

1 **ATA DA 305ª REUNIÃO ORDINÁRIA DO CONSELHO MUNICIPAL DE SAÚDE DE SÃO BERNARDO DO**  
2 **CAMPO.**

3 Local: Vídeo Conferência através do aplicativo *zoom*

4 Data: 29 de junho de 2021

5 Horário: 14h

6 Pauta:

7 a) Aprovação da ata da reunião anterior;

8 b) Prestação de Contas relativa ao plano de trabalho - Emenda Parlamentar - Proposta de aquisição  
9 de equipamento/material permanente nº da proposta: 13961.905000/1140-10 – valor total R\$  
10 5.041.770,00, através das emendas: Emenda parlamentar nº 28050008 – Valor R\$ 250.000,00 –  
11 Deputada Iolanda Keiko Miashiro Ota; Emenda parlamentar nº 19970006 – Valor R\$ 963.000,00 –  
12 Deputado Vicente Paulo da Silva; Emenda parlamentar nº 28200001 – Valor R\$ 3.828.770,00 –  
13 Deputado Vicente Candido da Silva;

14 c) “Escola da Saúde”;

15 d) Acompanhamento dos Recursos para enfrentamento da COVID-19;

16 e) Doações Recebidas;

17 f) Situação Epidemiológica (dados gerais e de imunização);

18 g) Atualização – Obras e Projetos;

19 h) Informes Gerais.

20  
21 Conselheiros representando o segmento usuário: Valdeci Tumaz de Oliveira (UBS Alvarenga),  
22 Raimunda Risomar da Costa (UBS Alvarenga), Amado Rodrigues de Oliveira (Sr. Barriga) (UBS Ipê),  
23 Vincenzo Demarco (UBS Paulicéia), Maria Aparecida de Barros Silva (UBS Batistini), Sonia Aparecida  
24 Gonzaga de Souza (UBS Represa), Francisco Alves da Costa (Casa de alívio ao sofrimento humano),  
25 Almeida Julio dos Santos (ADEV), Sônia de Fátima Rosa (ASSOC. MENTE ATIVA), Manoel Aleluia de  
26 Santana, José Arlindo da Silva; representando o segmento trabalhador: Reinaldo Barreiros Bandeira  
27 (HMU), Vanuza Borges de Melo Sousa (UBS Alves Dias), Dáuria Maria Nunes Lima de Mello (Policlínica  
28 Centro), Manoel Ribeiro da Silva Filho (SINDSAUDE), Dra. Thereza Christina Machado de Godoy [APM],  
29 Ana Pula Guarnieri (COREN); representando o segmento gestão: Geraldo Reple Sobrinho – Secretário  
30 de Saúde, Edson Massamori Nakazone, Stefanos Paraskevas Lazarou, Rodolfo Strufaldi, Maria de  
31 Fátima Sanchez, Helaine Balieiro de Souza, Maria de Fátima Oliveira, Agnes Mello Farias Ferrari. Os  
32 trabalhos tiveram início as 14h15min, transmitido por videoconferência através do link  
33 <https://conasems-br.zoom.us/j/92010552624?pwd=UXN5WEhyTTU4K1UyaXJqeVR0TkRBQT09>  
34 presididos pelo dr. Stefanos, presidente do Conselho, que submeteu à apreciação as atas da reunião  
35 110ª reunião extraordinária e da 304ª reunião ordinária; a seguir passou a palavra para o sr. Damião,  
36 Diretor do Departamento de Administração, para apresentar a **prestação de contas relativa ao plano**  
37 **de trabalho – Emenda Parlamentar**. Proposta de aquisição de equipamento/material permanente nº  
38 da proposta: 13961.905000/1140-10–VALORTOTALR\$5.041.770,00, através das emendas: Emenda  
39 parlamentar nº 28050008 – Valor R\$250.000,00 – Deputada Iolanda Keiko Miashiro Ota; Emenda  
40 parlamentar nº 19970006 – Valor R\$ 963.000,00 – Deputado Vicente Paulo da Silva; Emenda  
41 parlamentar nº 28200001– Valor R\$3.828.770,00 – Deputado Vicente Candido da Silva; Rentabilidade  
42 R\$ 745.058,28; Recurso destinado a aquisição de equipamentos para Unidades de Atenção Básica;  
43 ANÁLISE E APROVAÇÃO - Alteração de Plano Trabalho; Prestação de contas dos equipamentos  
44 adquiridos no valor de R\$ 5.786.828,28; ALTERAÇÃO DE PLANO - EXCLUSÃO dos itens: Arquivo,  
45 Autoclave Horizontal, Central de Nebulização, Otoscópio; INCLUSÃO dos itens: Esfigmomanômetro,  
46 Cadeiras, Monitor Multiparâmetro; dando prosseguimento à pauta dra. Valquíria fala sobre a **escola**

47 **de saúde** cujo objetivo é ser uma Escola do SUS, para produzir e disseminar conhecimento junto a seus  
 48 usuários, trabalhadores e gestores por meio da Educação Permanente em Saúde; ser uma Escola do  
 49 município de São Bernardo do Campo para formação, pós-graduação, qualificação, aperfeiçoamento  
 50 profissional de agentes públicos que atuam no e com o SUS; Centralizar as ações educativas e  
 51 formativas da Secretaria de Saúde; Contribuir para a capilarização e o fortalecimento dos protocolos  
 52 das linhas de cuidados (Materno Infantil, Hipertensão, Diabetes e Doenças Respiratórias Crônicas).  
 53 **Cursos e formações:** Presenciais – oficinas, seminários, atualizações; EAD - Portal Escola de Saúde –  
 54 notícias, informações, cursos, Ambiente Virtual de Aprendizagem (AVA), para educação referente às  
 55 Linhas de Cuidado; **Formalização:** Via Decreto Municipal. A seguir o sr. Damião apresentou os dados  
 56 dos recursos para enfrentamento da COVID 19 e as doações recebidas:



**TOTAL DE RECEITAS PARA ENFRENTAMENTO DO COVID-19 - R\$ 299.522.296,86**

RECEITA TOTAL 2020		TOTAL DE RECEITAS PARA ENFRENTAMENTO DO COVID-19 - 2020	
TOTAL DE RECEITA PROVENIENTE DE REPASSES DA UNIÃO EM 2020		112.624.290,80	
TOTAL DE RECEITA PROVENIENTE DE REPASSES DO ESTADO EM 2020		36.189.144,77	
TOTAL DE RECEITA PROVENIENTE DE DOAÇÕES E MULTAS DE ARRECADAÇÃO MUNICIPAL EM 2020		580.561,93	
TOTAL DE RECURSOS DO TESOIRO UTILIZADOS PARA ENFRENTAMENTO DO COVID-19		35.087.807,91	
TOTAL DE RECURSOS DA UNIÃO REFERENTES A TRANSPOSIÇÃO/TRANSFERÊNCIA - LC 172/2020		3.184.825,66	
<b>TOTAL DE RECEITAS PARA ENFRENTAMENTO DO COVID-19 - 2020</b>		<b>187.666.631,07</b>	
REPASSES DE RECURSOS DA UNIÃO		Recebidos 2021	
PORTARIA N.º 3874 DE 30 DE DEZEMBRO DE 2020 (CUSTEIO AT BÁSICA)		460.000,00	
PORTARIA N.º 3659 DE 21 DE DEZEMBRO DE 2020 (INVESTIMENTO MATERNIDADES)		578.123,00	
PORTARIA 361 DE 01 DE MARÇO DE 2021 - CUSTEIO (AT BÁSICA)		1.380.000,00	
PORTARIA 373 DE 02 DE MARÇO DE 2021 (10 LEITOS HU E 30 LEITOS HC - REF JAN)		1.920.000,00	
PORTARIA 431 DE 11 DE MARÇO DE 2021 (PRORROGAÇÃO 70 LEITOS HU E 19 LEITOS HA - 1º TRIM/21)		4.272.000,00	
PORTARIA 431 DE 11 DE MARÇO DE 2021 (PRORROGAÇÃO 70 LEITOS HU E 19 LEITOS HA - 2º TRIM)		4.272.000,00	
PORTARIA 373 DE 02 DE MARÇO DE 2021 (10 LEITOS HU E 30 LEITOS HC - REF FEV)		1.920.000,00	
PORTARIA 557 DE 26 DE MARÇO DE 2021 (20 LEITOS HU - REF MARÇO)		960.000,00	
PORTARIA 567 DE 29 DE MARÇO DE 2021 (09 LEITOS HU E 10 LEITOS H ANCHIETA - REF MARÇO)		912.000,00	
PORTARIA 650 DE 08 DE ABRIL DE 2021 (CUSTEIO AT BÁSICA-CENTRO COMUNITARIO DE REFERENCIA P/ ENFRENTAMENTO DO COVID)		1.680.000,00	
PORTARIA GM/MS Nº 809, DE 27 DE ABRIL DE 2021 (01 LEITO H ANCHIETA - ABRIL)		48.000,00	
PORTARIA GM/MS Nº 851, DE 30 DE ABRIL DE 2021 (19 LEITOS PSC - ABRIL)		912.000,00	
PORTARIA 897 DE 05 DE MAIO DE 2021 (50 LEITOS HC, 89 LEITOS HU, 29 LEITOS H A - MAIO)		8.064.000,00	
PORTARIA 894 DE 11 DE MAIO DE 2021 - ATENÇÃO BÁSICA		3.151.282,92	
PORTARIA GM/MS Nº 731, DE 16 DE ABRIL DE 2021 (APOIO À GESTAÇÃO, PRÉ NATAL E PUERPÉRIO COM VISTAS AO ENFRENTAMENTO DO COVID-19)		898.833,42	
PORTARIA 1059 DE 24 DE MAIO DE 2021 (50 LEITOS HC, 89 LEITOS HU, 30 LEITOS H A, 19 LEITOS PSC - MAIO)		9.024.000,00	
PORTARIA Nº 1.253, DE 18 DE JUNHO DE 2021 - CONSULTÓRIO DE RUA		17.808,94	
RENTABILIDADE		72.089,43	
<b>TOTAL DE REPASSES DA UNIÃO PARA ENFRENTAMENTO DO COVID-19</b>		<b>40.542.137,71</b>	
REPASSES DE RECURSOS DO ESTADO		Origem	
RESOLUÇÃO SS-14, DE 27 DE JANEIRO DE 2021		4.320.000,00	
RESOLUÇÃO SS 33 DE 23 DE FEVEREIRO DE 2021		16.110.000,00	
RESOLUÇÃO SS 38 DE 09 DE MARÇO DE 2021		4.359.496,71	
RESOLUÇÃO SS 82 DE 25/05/2021 - APOIO ÀS AÇÕES DE IMUNIZAÇÃO CONTRA COVID		844.483,00	
RENTABILIDADE		26.853,52	
<b>TOTAL DE REPASSES DO ESTADO PARA ENFRENTAMENTO DO COVID-19</b>		<b>25.660.833,23</b>	
REPASSES DE RECURSOS POR DOAÇÃO		Total (R\$)	
DOAÇÃO MINISTÉRIO PÚBLICO DO TRABALHO E TRIBUNAL DE JUSTIÇA DE SP - CUSTEIO		88.614,52	
MULTA POR INFRAÇÃO À LM 21.157/20 - USO OBRIGATORIO DE MÁSCARA		604,22	
RENTABILIDADE		198,11	
<b>TOTAL DE REPASSES A TÍTULO DE DOAÇÕES E MULTAS PARA ENFRENTAMENTO DO COVID-19</b>		<b>89.416,85</b>	
<b>TOTAL DE RECURSOS DO TESOIRO PARA ENFRENTAMENTO DO COVID-19</b>		<b>45.563.278,00</b>	



**TOTAL DE DESPESAS PARA AÇÕES DE ENFRENTAMENTO DO COVID-19**

DESPESAS	UNIÃO	ESTADO	DOAÇÕES	TESOURO	TOTAL
EMPENHADAS 2020	101.564.781,22	35.636.471,74	578.764,76	35.087.807,91	172.867.825,63
EMPENHADAS 2021	51.394.868,85	25.873.972,55	46.270,06	45.563.278,00	122.878.389,46
EM LICITAÇÃO	978.266,00	25.504,13	23.116,44	-	1.026.886,57
<b>TOTAL</b>	<b>153.937.916,07</b>	<b>61.535.948,42</b>	<b>648.151,26</b>	<b>80.651.085,91</b>	<b>296.773.101,66</b>

DESPESAS	UNIÃO	ESTADO	DOAÇÕES	TESOURO	TOTAL
LIQUIDADAS 2020	100.742.098,12	35.172.817,55	573.115,29	29.416.254,39	165.904.285,35
LIQUIDADAS 2021	47.715.869,13	26.125.463,54	5.649,47	50.627.090,34	124.474.072,48
<b>TOTAL</b>	<b>148.457.967,25</b>	<b>61.298.281,09</b>	<b>578.764,76</b>	<b>80.043.344,73</b>	<b>290.378.357,83</b>

Observação: Dados até 28/06/2021

Doações Recebidas: 20.0000 máscaras N95 da Secretaria de Estado de São Paulo em 01/06/2021; 1.440 face Shields da Secretaria de Estado de São Paulo em 01/06/2021; 02 freezers 62L da Unidos pela Vacina – Bain&Company em 28/06/2021; dr. Stefanos passou a palavra para o dr. Geraldo que apresentou a **situação epidemiológica e os dados gerais da imunização**

## Boletim Epidemiológico - Panorama Regional

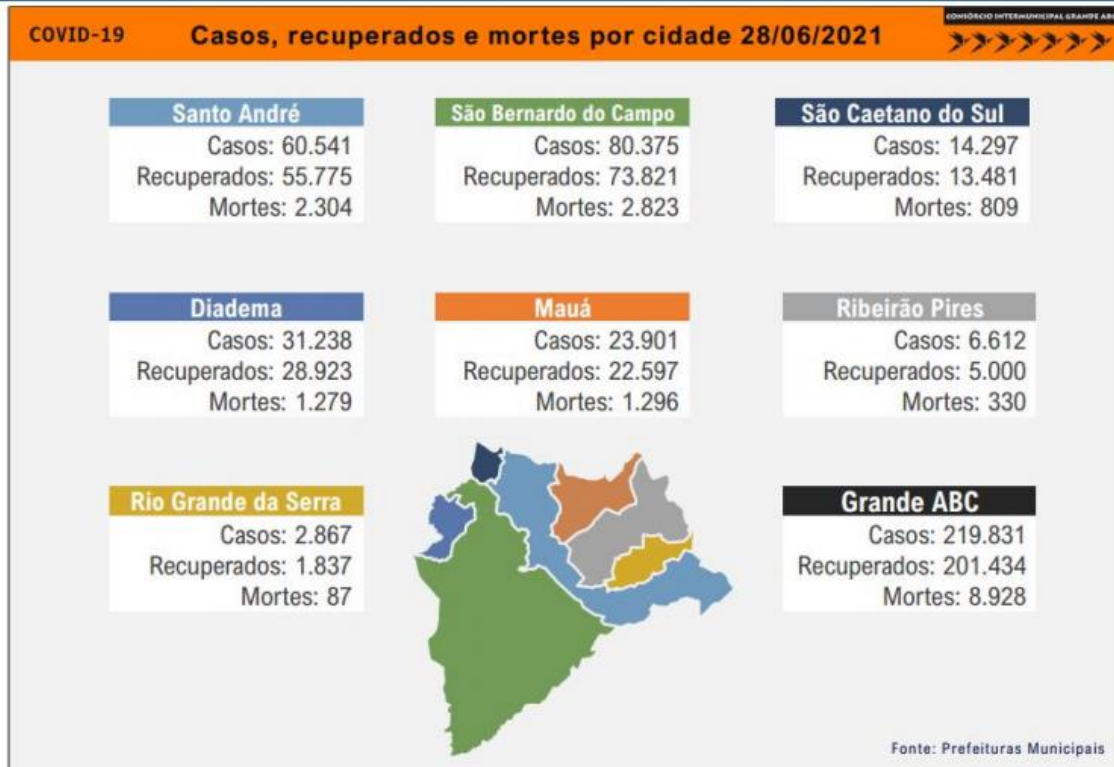

## Boletim Epidemiológico - Panorama Regional

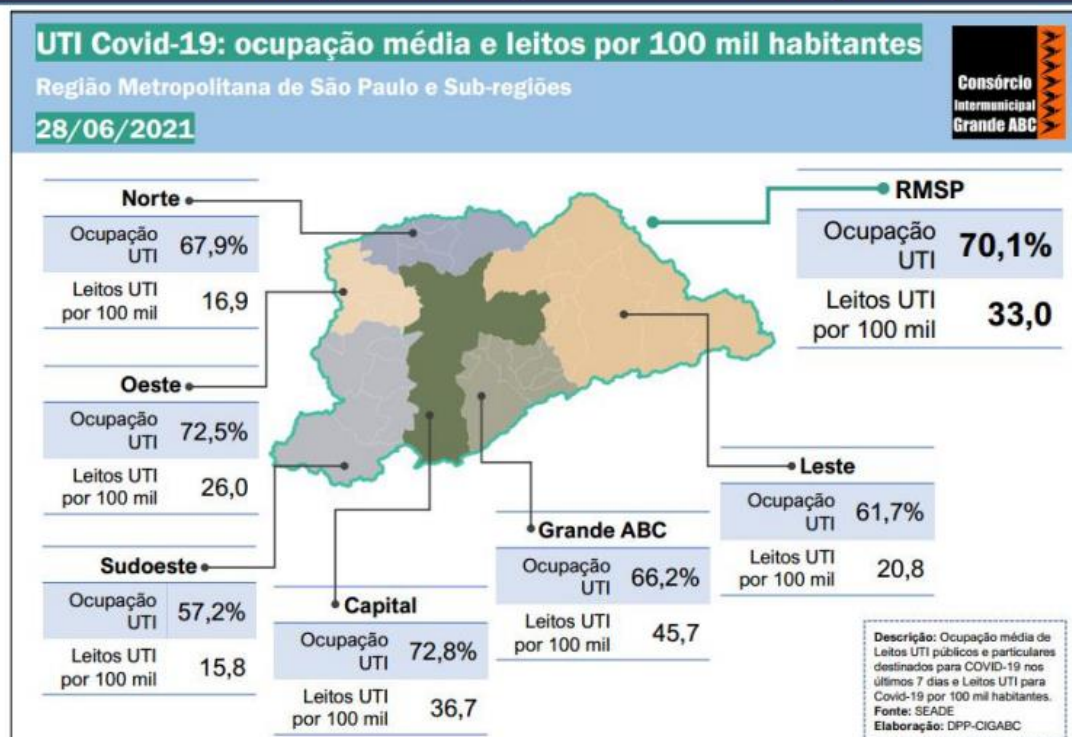

137  
138  
139  
140  
141  
142  
143  
144  
145  
146  
147  
148  
149  
150  
151  
152  
153  
154  
155  
156  
157  
158  
159  
160  
161  
162  
163  
164  
165  
166  
167  
168  
169  
170  
171  
172  
173  
174  
175  
176  
177  
178  
179  
180  
181

## Boletim Epidemiológico - Panorama Regional

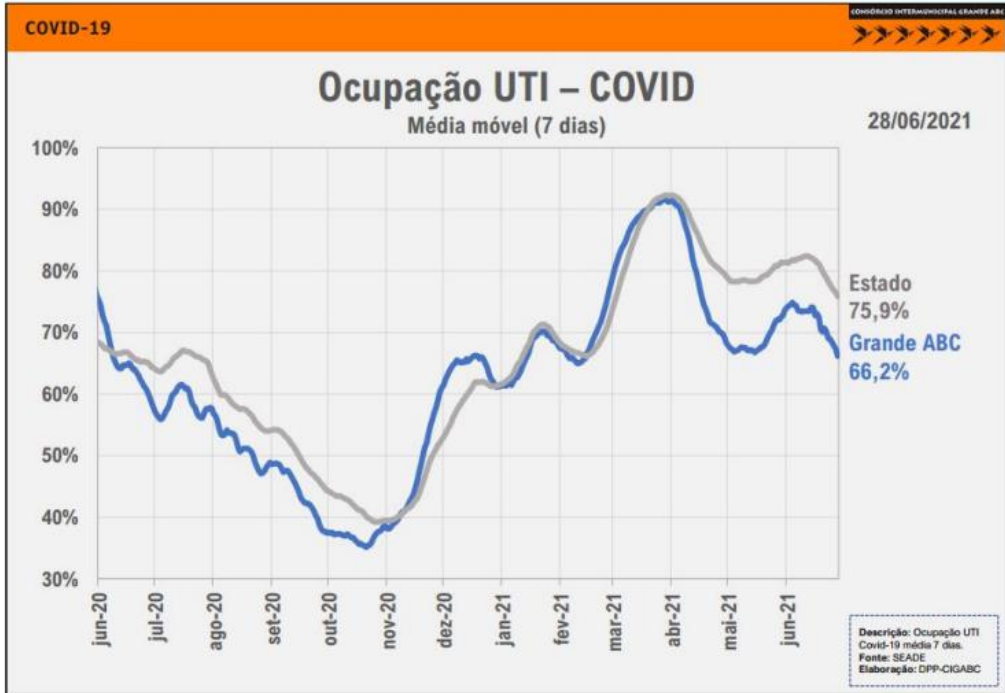

## Panorama Municipal – Dados Gerais (28/06/2021)

Casos Suspeitos Notificados	Casos Confirmados	Óbitos Confirmados
<b>407.955</b>	<b>80.375</b>	<b>2.823</b>
Casos Recuperados	Casos Descartados	Óbitos Descartados
<b>73.821</b>	<b>221.095</b>	<b>724</b>
Doses Recebidas no Município	Altas Acumuladas SUS SBC	Testagem municipal para COVID.
<b>464.790</b>	<b>7.978</b>	<b>306.536</b>
Doses Aplicadas de Vacinas COV...	Aplicações 1ª Dose	Aplicações 2ª Dose
<b>453.443</b>	<b>352.391</b>	<b>101.052</b>



182  
183  
184  
185  
186  
187  
188  
189  
190  
191  
192  
193  
194  
195  
196  
197  
198  
199  
200  
201  
202  
203  
204  
205  
206  
207  
208  
209  
210  
211  
212  
213  
214  
215  
216  
217  
218  
219  
220  
221  
222  
223  
224  
225  
226

## Panorama Municipal – Dados Gerais (28/06/2021)



## Panorama Municipal – Casos Confirmados por Bairro

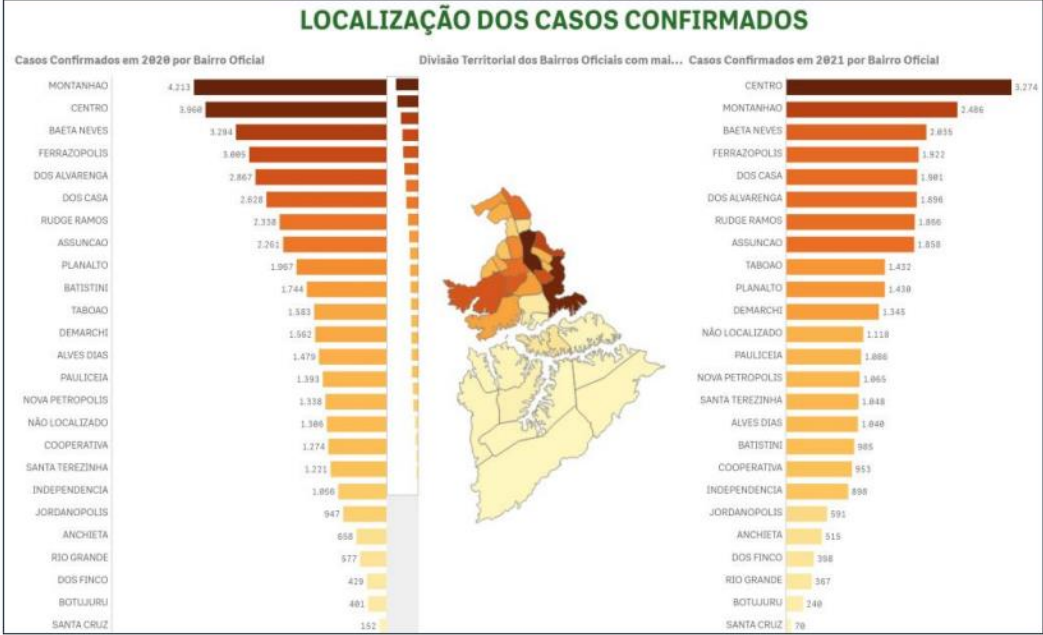

## Perfil dos Óbitos

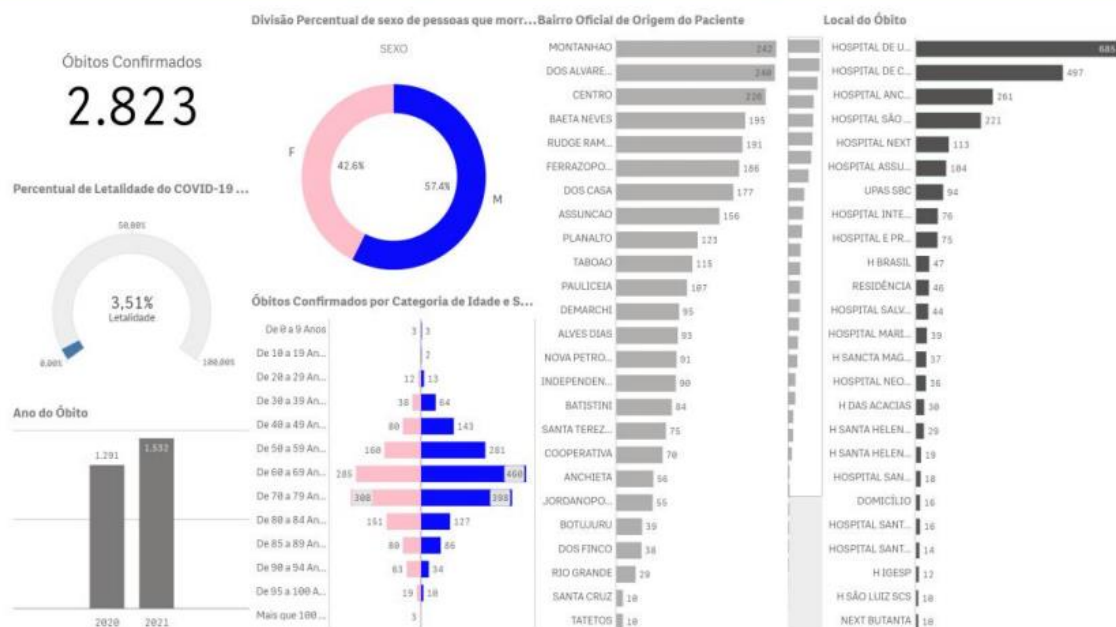

## Hospitais Públicos de São Bernardo do Campo - SP

Hospitais	H.A.	H.C.	H.U.		H.M.U.		H.P.S.C.		TOTAL EM LEITOS ADULTOS	TOTAL EM PEDIATRIA	TOTAL EM LEITOS MATER NOS	TOTAL EM LEITOS DE RN	TOTAL
			ADU.	PED.	MAT.	NEO.	ADU.	PED.					
Ocupação Total Leitos COVID-19	85%	16%	53%		56%	0%	67%	18%	52%	18%	56%	0%	52%
Taxa de Ocupação ENFERMARIA	84%	12%	42%		50%	0%	67%	13%	48%	13%	50%	0%	48%
Taxa de Ocupação UTI	87%	20%	73%		67%	0%	68%	33%	60%	33%	67%	0%	60%
<b>DETALHES DAS INTERNAÇÕES DE PACIENTES</b>													
Total de Internados	85	16	136	0	5	0	37	2	274	2	5	0	281
Internados em Enfermaria	59	6	71	0	3	0	24	1	160	1	3	0	164
Intern. em UTI C/ Ventilação Mecânica	11	5	32	0	1	0	5	0	53	0	1	0	54
Intern. em UTI S/ Ventilação Mecânica	15	5	33	0	1	0	8	1	61	1	1	0	63
Transferências de UTI para Enfermaria	3	0	6	0	0	0	0	0	9	0	0	0	9
Transferências de Enfermaria para UTI	2	0	1	0	0	0	0	0	3	0	0	0	3
Altas	2	1	3	0	0	1	1	0	7	0	0	1	8
Óbitos	0	0	1	0	0	0	0	0	1	0	0	0	1
<b>ALTAS ACUMULADAS DESDE O INÍCIO DA PANDEMIA</b>													
ALTAS ACUMULADAS ATÉ HOJE	2290	1686	3481	25	294	18	178	23	7635	48	294	18	7995
<b>LEITOS COVID-19</b>													
LEITOS DE ENFERMARIA COVID-19	70	50	170	0	6	1	36	8	332	8	6	1	341
LEITOS UTI COVID-19	30	50	89	0	3	2	19	3	191	3	3	2	196

Fonte: Censo de Leitos Municipais de São Bernardo do Campo DAGSUS

## Hospitais Particulares de São Bernardo do Campo - SP

Hospitais	NEO MATE R	NEXT	INTER MEDIC A	NOTR E CARE	SÃO BERNARDO		ASSUNÇÃO		SANTA HELENA		TOTAL EM LEITOS ADULTOS	TOTAL EM PEDIATRIA	TOTAL
	AD	PED	AD	PED	AD	PED	AD	PED	AD	PED			
Ocupação Total Leitos COVID-19	48%	85%	60%		40%		78%	0%	75%	50%	62%	14%	61%
Taxa de Ocupação ENFERMARIA	50%	76%	32%		0%		88%	0%	80%	0%	42%	0%	41%
Taxa de Ocupação UTI	46%	95%	81%		90%		72%	0%	0%	100%	79%	33%	79%
DETALHES DAS INTERNAÇÕES DE PACIENTES													
Total de Internados	11	35	88	1	35	0	56	0	12	1	238	1	239
Internados em Enfermaria	5	16	20	1	0	0	23	0	12	0	77	0	77
Intern. em UTI C/ Ventilação Mecânica	4	9	45	0	27	0	14	0	0	0	99	0	99
Intern. em UTI S/ Ventilação Mecânica	2	10	23	0	8	0	19	0	1	62	1	63	
Transferências de UTI para Enfermaria	0	3	0	0	0	0	6	0	0	0	9	0	9
Transferências de Enfermaria para UTI	2	3	1	0	0	0	0	0	0	0	6	0	6
Altas	3	8	10	0	0	0	5	0	0	0	26	0	26
Óbitos	0	3	3	0	0	0	1	0	0	0	7	0	7
ALTAS ACUMULADAS DESDE O INÍCIO DA PANDEMIA													
ALTAS ACUMULADAS ATÉ HOJE	722	741	3299	36	1675	22	1491	65	112	149	8076	236	8312
LEITOS COVID-19													
LEITOS DE ENFERMARIA COVID-19	10	21	63	0	48	0	26	3	15	1	183	4	187
LEITOS UTI COVID-19	13	20	84	0	39	0	46	2	1	1	203	3	206

Fonte: Censo de Leitos Municipais de São Bernardo do Campo DAGSUS

Considerações: O Governo de São Paulo estende a quarentena em todos os 645 municípios do estado até 30 de junho de 2021 e permite a aplicação da medida por região, de acordo com os critérios estabelecidos pelo Plano São Paulo. O novo decreto mantém as ações (definidas pelo decreto nº 64.881, de 23 de março) para atividades comerciais e prestação de serviços essenciais, com o objetivo de evitar a proliferação do coronavírus. Atenção, não eliminamos o COVID-19. Não podemos deixar de lado os princípios básicos da prevenção: Uso correto da Máscara, Distanciamento Social, Lavagem das Mãos, Uso do Álcool Gel e Consciência. Boletim de vacinação – doses recebidas: Coronavac – 212.645; AstraZeneca – 208.711; Pfizer – 37.104; Janssen – 6.330;





317  
318  
319  
320  
321  
322  
323  
324  
325  
326  
327  
328  
329  
330  
331  
332  
333  
334  
335  
336  
337  
338  
339  
340  
341  
342  
343  
344  
345  
346  
347  
348  
349  
350  
351  
352  
353  
354  
355  
356  
357  
358  
359  
360  
361



## Perfil dos Vacinados (27/06/2021)

444.839 doses aplicadas

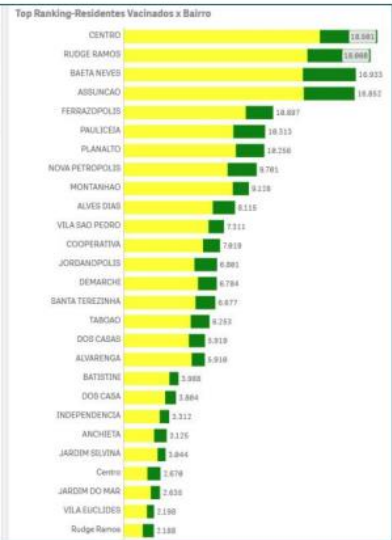
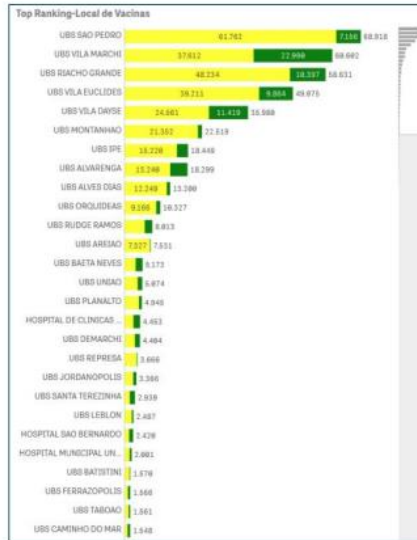
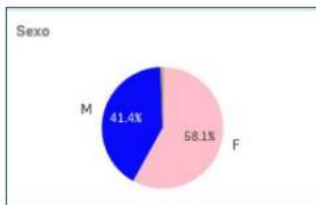
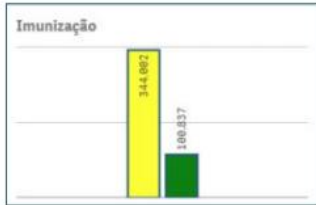

Terminada a apresentação o sr. Daniel perguntou sobre o número de mortes entre os profissionais da educação; dra. Helaine respondeu que foram 9 óbitos em 2020 e 12 óbitos em 2021; em seguida dr. Geraldo fez uma **atualização sobre o andamento das obras e projetos**: 1) reforma do Hospital da Mulher: OS assinada em 26/05/2021, cronograma de obra em execução, fonte de recurso – BID; 2) Construção da UPA do Jardim Silvina: previsão de abertura de propostas em 02/07/2021, início previsto para outubro/2021, fonte de recurso BID; 3) Construção do CAPS AD: fase de adequação nos projetos em função da denominação da unidade (CAPS II para III), fonte de recurso – BID; 4) Construção do CAPS AD Infante Juvenil: fase de adequação nos projetos em função da denominação da unidade (CAPS II para III), fonte de recurso BID; 5) Reforma Centro de Especialidades Oftalmológicas: atualização da planilha orçamentária para início da licitação, fonte de recurso BID; 6) Construção UBS Jardim Petroni: fase de regularização do local (prédio CMIC), etapa esta que antecede o início da elaboração dos projetos, fonte de recurso BANCO DO BRASIL; 7) Construção UBS 3 Marias: fase de regularização da documentação do terreno, etapa esta que antecede o início da elaboração dos projetos, fonte de recurso BANCO DO BRASIL; 8) Construção da UBS Santa Terezinha: fase de adequação nos projetos em função da alteração de endereço, fonte de recurso BANCO DO BRASIL; 9) Construção da UPA Botujuru: fase de adequação nos projetos em função da alteração de endereço, fonte de recurso CAF; 10) Construção da UBS Vila São Pedro II: me fase de elaboração de projetos executivos e VISA, fonte de recurso CAF; 11) Construção da UBS Vila União II: em análise pela equipe de projetos do CAF, previsão de início das obras em 2022, fonte de recurso CAF; 12) Construção da UPA Vila União: início da elaboração dos projetos executivos, previsão de início das obras em 2022, fonte de recurso CAF; 13) Construção da UBS Santa Cruz: fase de regularização da documentação do terreno, etapa esta que antecede o início da elaboração dos projetos, fonte de recurso CAF; 14) Reforma da UBS Vila União I: em análise pela equipe de projetos do CAF, fonte de recurso CAF; 15)



362 Reforma da Policlínica Alvarenga: atualização da planilha orçamentária para início da licitação, fonte  
 363 de recurso Tesouro/Rentabilidade BID; Processo 2710/2019 TC SA Nº 01/2021 – objeto: execução de  
 364 serviços de montagem eletromecânica, incluindo materiais, inspeções, testes e comissionamentos  
 365 para adequações das instalações elétricas, execução da cobertura e acesso e ampliação do shaft de  
 366 elétrico do 2º pavimento da policlínica centro – contratada: DR3 engenharia – início 22/04/2021,  
 367 término 21/05/2021 – status: obra e contrato finalizados – termo de recebimento provisório; em  
 368 seguida passou-se aos informes; dr. Geraldo fala sobre o aplicativo de transporte cuja licitação foi  
 369 concluída e que visa fornecer um transporte de qualidade, com dignidade às pessoas portadoras de  
 370 necessidades especiais ou que precisam de atendimento dentro e fora do município; a seguir dra.  
 371 Agnes falou sobre a mudança na Diretoria Técnica do Complexo de Saúde, a saber: Sai o dr. Roberto  
 372 Ramos que será substituído pelo dr. Adilson do Hospital Anchieta; dr. Rodolfo vai para a Diretoria do  
 373 HMU e a dra. Monica para o Hospital Anchieta; dando continuidade Cristina fala sobre o PPA, Plano  
 374 Plurianual que define as políticas públicas e ações para o exercício de 2022 a 2025; sugere, ante a  
 375 impossibilidade de realização da Conferencia, a realização de uma consulta pública, visando receber  
 376 propostas da população a fim de subsidiar a elaboração do PPA; esclarece que estas propostas  
 377 poderiam ser feitas através do site “Governar com Você” até o dia 31 de julho, com ampla divulgação  
 378 em todas as unidades de saúde; proposta aceita por todos; Cristina falou ainda sobre uma consulta no  
 379 grupo a fim de indicar uma Comissão Organizadora para a XII Conferencia Municipal de Saúde;a seguir  
 380 a sra. Patrícia fala sobre a os problemas encontrados na **UBS Jardim das Oliveiras**: Acessibilidade: As  
 381 Unidades Básicas de Saúde devem respeitar o conjunto de Normas de Acessibilidade da Associação  
 382 Brasileira de Acessibilidade –ABNT, em especial a NBR 9050 –Acessibilidade a Edificações, Mobiliário,  
 383 Espaços e Equipamentos Urbanos, além do Decreto Federal nº 5.296/2004; Previne Brasil Foi instituído  
 384 pela Portaria nº 2979 de 12/11/2019 o novo modelo de financiamento que altera algumas formas de  
 385 repasse das transferências para os municípios, que passam a ser distribuídas com base em três  
 386 critérios: CAPTAÇÃO PONDERADA, pagamento por desempenho e incentivo para ações estratégicas;  
 387 CAPTAÇÃO PONDERADA: As Equipes de Saúde da Família possuem como meta 4.000 pessoas  
 388 cadastradas (município urbano). UBS JD. OLIVEIRAS - 2.719 cadastros (fonte e-SUS 18/06/2021);  
 389 Denúncia CREMESP: O CREMESP visitou a UBS Jd. Oliveiras, solicitando entendimento quanto a  
 390 estrutura predial para uma Unidade Básica de Saúde com apenas 01 equipe de saúde da família, além  
 391 da sede não ser própria. A proposta da UBS Jardim das Oliveiras tinha como principal objetivo  
 392 monitorar os moradores referente a possível contaminação por substâncias tóxicas, não apresentando  
 393 nenhum impacto na saúde dos moradores desde a sua inauguração.

## Histórico de Atendimento



UBS Jd. Oliveiras	Jan_21	Fev_21	Mar_21	Abr_21	Mai_21	Total
515105 AGENTE COMUNITARIO DE SAUDE AGENTE DE SAUDE VISITADOR DE	15	17	31	8	5	76
251605 ASSISTENTE SOCIAL	3	0	0	0	0	3
322250 AUXILIAR DE ENFERMAGEM DA ESTRATEGIA DE SAUDE DA FAMILIA	103	0	0	0	0	103
223293 CIRURGIAO DENTISTA DA ESTRATEGIA DE SAUDE DA FAMILIA	0	0	1	0	0	1
223565 ENFERMEIRO DA ESTRATEGIA DE SAUDE DA FAMILIA	327	246	565	246	540	1924
225170 MEDICO GENERALISTA	248	133	238	126	270	1015
322245 TECNICO DE ENFERMAGEM DA ESTRATEGIA DE SAUDE DA FAMILIA	141	100	300	132	219	892
<b>Total</b>	<b>837</b>	<b>496</b>	<b>1135</b>	<b>512</b>	<b>1034</b>	<b>4014</b>
					média mês	802,8
					média dia	40,14

Fonte: Tabwin (SIA) 21/06/2021

403  
 404 Alguns dos presentes se manifestaram contra o possível fechamento da Unidade e ficou acertado que  
 405 em 30 de junho haverá uma reunião com o Conselho Local e alguns representantes da população para  
 406 decidir, em conjunto, o destino da UBS; foi falado ainda sobre o local onde será construída a UBS União

407 II, houveram várias sugestões, mas o dr. Geraldo disse haver preferência por terrenos próprios do  
408 município. Nada mais havendo a ser discutido ou esclarecido, os conselheiros deliberaram, através da  
409 manifestação eletrônica de voto, cuja cópia segue anexa e é parte integrante desta ata, pela  
410 aprovação, sem ressalvas de todos os documentos enviados/apresentados e constante das pautas; os  
411 trabalhos foram encerrados às 16h05min. Eu, Maria Cristina Lopes, secretária executiva, redigi a  
412 presente ata que, depois de aprovada, deverá ser assinada por ocasião da primeira reunião presencial.

413 **SEGMENTO USUÁRIO – TITULARES:**

414 **CONSELHOS LOCAIS DE UNIDADES**

415 Valdeci Tumaz de Oliveira \_\_\_\_\_

416 Raimunda Risomar da Costa \_\_\_\_\_

417 Amado Rodrigues de Oliveira \_\_\_\_\_

418 Vincenzo Demarco \_\_\_\_\_

419 Maria Aparecida de Barros Silva \_\_\_\_\_

420 **ASSOCIAÇÕES DE PATOLOGIAS E DEFICIÊNCIAS (TITULARES)**

421 Francisco Alves da Costa \_\_\_\_\_

422 Almeida Júlio dos Santos \_\_\_\_\_

423 **ASSOCIAÇÃO DE APOSENTADOS E 3ª IDADE (TITULAR)**

424 José Arlindo da Silva \_\_\_\_\_

425 **SEGMENTO TRABALHADOR – TITULARES:**

426 **CONSELHOS LOCAIS DE UNIDADES**

427 Reinaldo Barreiros Bandeira \_\_\_\_\_

428 **SINDSAÚDE**

429 Manoel Ribeiro da Silva Filho \_\_\_\_\_

430 **ENTIDADES CLASSE DE SAÚDE**

431 Thereza Christina Machado de Godoy [APM] \_\_\_\_\_

432 **REPRESENTANTES INSTITUCIONAIS – TITULARES**

433 Geraldo Reple Sobrinho \_\_\_\_\_

434 Edson Massamori Nakazone \_\_\_\_\_

435 Stefanos Paraskevas Lazarou \_\_\_\_\_

436 Rodolfo Strufaldi \_\_\_\_\_

437 **PRESTADORES DE SERVIÇO**

438 Agnes Mello Farias Ferrari \_\_\_\_\_

439 **SEGMENTO USUÁRIO – SUPLENTES:**

440 **CONSELHOS LOCAIS DE UNIDADES**

441 Sonia Aparecida Gonzaga de Souza \_\_\_\_\_

442 **ASSOCIAÇÕES DE PATOLOGIAS E DEFICIÊNCIAS**

443 Sônia de Fátima Rosa \_\_\_\_\_

444 **ASSOCIAÇÕES DE MORADORES E ENTIDADES**

445 Manoel Aleluia de Santana \_\_\_\_\_

446 **SEGMENTO TRABALHADOR – SUPLENTES:**

447 **CONSELHOS LOCAIS DE UNIDADES**

448 Vanuza Borges de Melo Sousa \_\_\_\_\_

449 Dáuria Maria Nunes Lima de Mello \_\_\_\_\_

450 **ENTIDADES CLASSE DE SAÚDE**

451 Ana Paula Guarnieri \_\_\_\_\_

452 **REPRESENTANTES INSTITUCIONAIS – SUPLENTES:**

453 Maria de Fátima Sanchez\_\_\_\_\_

454 Helaine Balieiro de Souza\_\_\_\_\_

455 Maria de Fátima Oliveira\_\_\_\_\_