

# notícias

saobernardo.sp.gov.br

## do município



**2 DE AGOSTO DE 2024**

Sexta-feira - Edição Nº 2466

Publicação Oficial da Prefeitura do Município de São Bernardo do Campo

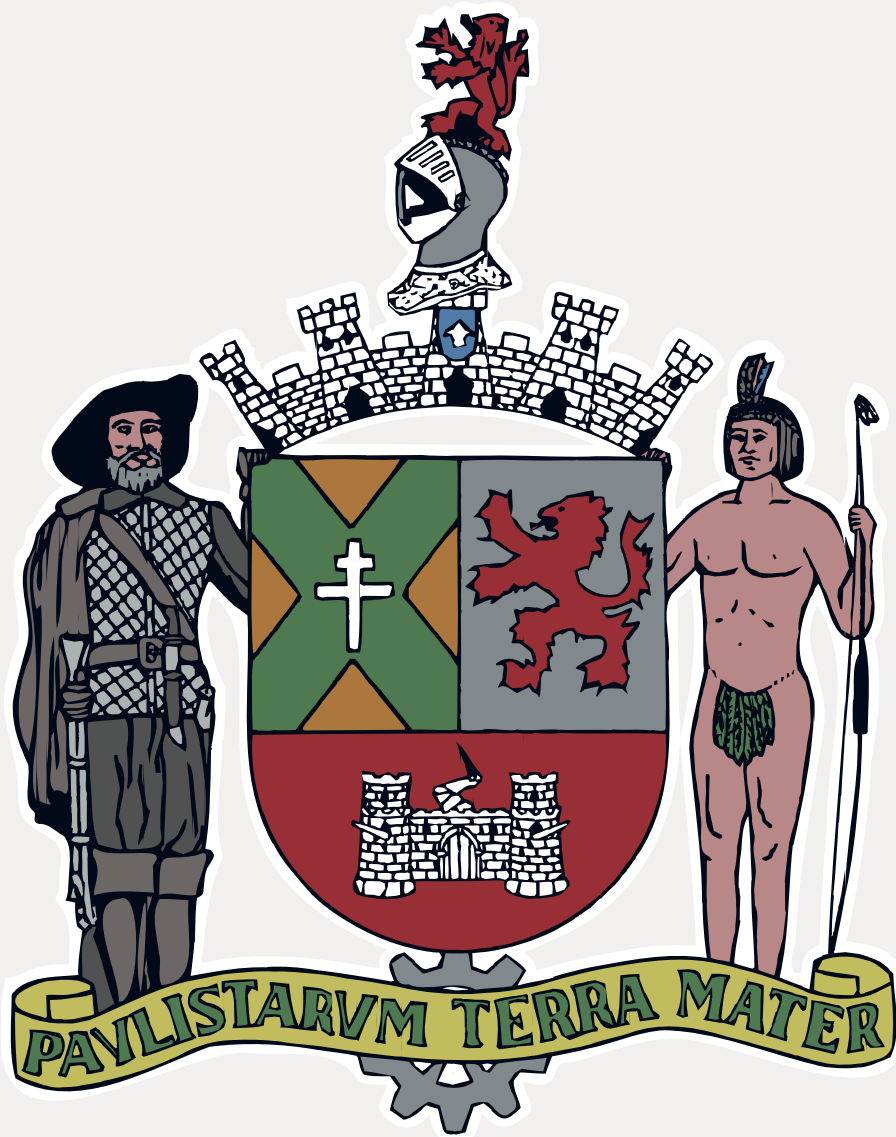

## Gabinete do Prefeito

Processo nº 6833/2023

**DECRETO Nº 22.678, DE 1º DE AGOSTO DE 2024**

Altera o Decreto Municipal nº 22.476, de 16 de novembro de 2023, que dispõe sobre permissão de uso de próprios municipais à Fundação do ABC, e dá outras providências.

**ORLANDO MORANDO JUNIOR**, Prefeito do Município de São Bernardo do Campo, no uso de suas atribuições legais, e considerando o subitem III, do item 4.1, da Cláusula Quarta, do Contrato de Gestão SS nº 001/2022, bem como a instrução do processo administrativo nº 6833/2023, deste Município,

**DECRETA:**

**Art. 1º** O Anexo II do Decreto Municipal nº 22.476, de 16 de novembro de 2023, passa a vigorar de acordo com a redação do Anexo Único deste Decreto.

**Art. 2º** Este Decreto entra em vigor na data de sua publicação.

São Bernardo do Campo,  
1º de agosto de 2024

**ORLANDO MORANDO JUNIOR**

Prefeito

**FREDERICO AUGUSTO SOSSAI PEREIRA**  
Subprocurador-Geral Respondendo pelo Expediente da  
Procuradoria Geral do Município

**GERALDO REPLE SOBRINHO**

Secretário de Saúde

**MAURO VALERI**

Secretário de Obras e Planejamento Estratégico

Registrado na Seção de Atos Oficiais da Secretaria de Chefia de Gabinete

**MARCIA GATTI MESSIAS**

Secretária-Chefe de Gabinete

**ANEXO ÚNICO**

(Anexo ao Decreto Municipal nº 22.678, de 1º de agosto de 2024)

**"ANEXO II**

Decreto Municipal nº 22.476, de 16 de novembro de 2023

COMPLEXO DE SAÚDE DE SÃO BERNARDO DO CAMPO			
RELAÇÃO DAS UNIDADES DE SAÚDE			
ITEM	UNIDADE	ENDEREÇO	CNES
74	CAPS AD III – ALVES DIAS	AVENIDA HUMBERTO DE ALENCAR CASTELO BRANCO, 2650 – BAIRRO ALVES DIAS	
75	UPA SILVINA	AVENIDA CONDE DE SÃO LOURENÇO, 325 – BAIRRO FERRAZÓPOLIS	4517512

(NR)º

Processo nº 148005/2023

**DECRETO Nº 22.680, DE 1º DE AGOSTO DE 2024**

Dispõe sobre suplementação de dotações orçamentárias.

**ORLANDO MORANDO JUNIOR**, Prefeito do Município de São Bernardo do Campo, no uso das atribuições que lhe são conferidas por lei, em especial o disposto nos artigos 9º e 10 da Lei nº 7.255, de 13 de novembro de 2023, **DECRETA:**

**Art. 1º** É aberto, na Secretaria de Finanças, crédito adicional no valor de R\$ 13.471.786,11 (treze milhões, quatrocentos e setenta e um mil, setecentos e oitenta e seis reais e onze centavos), destinado a suplementar as seguintes dotações do orçamento vigente:

			R\$
01.010.3.1.90.11.00.04.122.0024.2152.01	0001-8	Contratações e pagamentos de pessoal civil	198.336,00
04.040.3.1.90.13.00.03.331.0024.2155.01	0058-9	Obrigações patronais	11.854,00
05.052.3.1.90.16.00.04.123.0024.2152.01	0116-1	Contratações e pagamentos de pessoal civil	15.602,00
05.053.3.1.90.16.00.04.122.0024.2152.01	0129-2	Contratações e pagamentos de pessoal civil	2.824,00
06.061.3.1.90.16.00.15.122.0024.2152.01	0171-3	Contratações e pagamentos de pessoal civil	481,00
07.070.3.3.90.39.00.15.452.0008.2019.01	0228-0	Apoio administrativo à Secretaria	43.000,00
07.074.3.1.90.16.00.15.452.0024.2152.01	0276-9	Contratações e pagamentos de pessoal civil	7.965,00
07.076.3.1.90.16.00.04.182.0024.2152.01	0304-0	Contratações e pagamentos de pessoal civil	7.381,00
08.082.3.3.90.30.00.12.361.0010.2040.01	0517-3	Manutenção, revitalização e contratos/EFEB	194.216,40

08.082.3.3.90.30.00.12.365.0010.2269.01	0519-9	Manutenção, revitalização e contratos/EFEB	152.598,60
08.083.3.3.50.39.00.12.361.0010.2044.01	0575-9	Formalização de ajustes para a manutenção do ensino	1.186.795,66
08.083.3.3.50.39.00.12.365.0010.2275.01	0576-7	Formalização de ajustes para a manutenção do ensino	1.594.664,96
08.083.4.4.50.39.00.12.365.0010.1125.01	0592-9	Formalização de ajustes para a manutenção do ensino	5.567,09
09.092.3.1.90.11.00.10.302.0024.2152.01	0646-2	Contratações e pagamentos de pessoal civil	105.299,00
09.092.4.4.90.52.00.10.302.0012.1044.02	0683-6	Ampliar, reorganizar e manter a Rede de Atenção à Saúde Mental - Investimento	85.000,00
09.092.4.4.90.52.00.10.302.0012.1045.03	0687-8	Implantar, ampliar, equipar e manter a Rede de Atenção Especializada - Investimento	69.847,27
09.093.3.1.90.11.00.10.302.0024.2152.01	0690-9	Contratações e pagamentos de pessoal civil	132.657,00
09.095.3.1.90.11.00.10.122.0024.2152.01	0760-4	Contratações e pagamentos de pessoal civil	127.842,00
09.095.3.3.90.33.00.10.301.0015.2061.01	0775-1	Adequação e manutenção do Departamento de Apoio a Gestão	3.974,92
12.120.3.1.90.13.00.04.331.0024.2155.01	0905-4	Obrigações patronais	18.916,00
12.122.3.3.90.46.00.11.331.0024.2146.01	0936-3	Auxílio-alimentação	925,00
13.131.3.3.90.36.00.27.122.0024.2154.01	0999-9	Contratações e pagamentos de estagiários	2.158,00
14.141.3.1.90.16.00.08.122.0024.2152.01	1063-9	Contratações e pagamentos de pessoal civil	1.822,00
14.142.3.1.90.16.00.08.122.0024.2152.01	1072-8	Contratações e pagamentos de pessoal civil	736,00
15.150.3.3.90.39.00.06.181.0023.2099.01	1148-1	Apoio administrativo à Secretaria	3.928,33
15.151.3.3.90.30.00.06.181.0023.2101.01	1160-1	Avançar no fortalecimento da GCM com melhorias no âmbito operacional	74.348,50
16.161.3.1.90.13.00.24.331.0024.2155.01	1222-5	Obrigações patronais	24.607,00
19.190.3.1.90.11.00.04.122.0024.2152.01	1301-9	Contratações e pagamentos de pessoal civil	509.983,00
20.200.3.1.90.16.00.13.122.0024.2152.01	1315-8	Contratações e pagamentos de pessoal civil	12.736,00
20.203.3.3.50.41.00.13.392.0030.2289.05	1660-1	Apoio e estímulo a projetos culturais	1.290.000,00
20.203.3.3.90.31.00.13.392.0030.2289.05	1356-4	Apoio e estímulo à projetos culturais	994.000,00
20.203.3.3.90.39.00.13.392.0030.2289.05	1360-3	Apoio e estímulo à projetos culturais	235.526,38
20.203.3.3.90.48.00.13.392.0030.2289.05	1363-7	Apoio e estímulo à projetos culturais	2.450.000,00
21.210.3.1.90.11.00.04.122.0024.2152.01	1367-9	Contratações e pagamentos de pessoal civil	209.548,00
21.214.3.3.90.47.00.11.331.0037.2253.01	1453-6	Contribuição - PASEP	3.500.000,00
21.214.3.3.90.47.00.11.331.0037.2253.05	1454-4	Contribuição - PASEP	15.000,00
30.301.3.1.90.13.00.04.331.0024.2155.01	1611-4	Obrigações patronais	15.797,00
30.302.3.1.90.11.00.04.130.0024.2152.01	1620-3	Contratações e pagamentos de pessoal civil	131.687,00
30.302.3.1.90.13.00.04.331.0024.2155.01	1621-1	Obrigações patronais	34.162,00

**Art. 2º** O crédito aberto no artigo anterior será coberto com recursos provenientes de:

I - Anulação parcial das seguintes dotações:

			R\$
07.072.3.1.90.11.00.15.452.0024.2152.01	0242-6	Contratações e pagamentos de pessoal civil	400.000,00
07.072.3.3.90.39.00.15.452.0008.2022.01	0248-4	Recuperação e manutenção de vias e logradouros	43.000,00
08.082.3.3.90.39.00.12.361.0010.2040.01	0536-9	Manutenção, revitaliza-	1.291.907,14

		ção e contratos/EFEB	
08.082.3.3.90.39.00.12.365.0010.2269.01	0539-3	Manutenção, revitalização e contratos/EFEB	1.303.705,19
08.083.3.1.90.11.00.12.361.0010.2044.01	0563-6	Formalização de ajustes para a manutenção do ensino	300.000,00
09.091.3.1.90.11.00.10.301.0024.2152.01	0618-7	Contratações e pagamentos de pessoal civil	365.798,00
09.092.4.4.90.51.00.10.302.0012.1045.03	0681-0	Implantar, ampliar, equipar e manter a Rede de Atenção Especializada - Investimento	69.847,27
09.093.3.3.90.33.00.10.302.0013.2055.01	0706-0	Implantar, ampliar e manter a rede de atenção hospitalar e de urgência/emergência	3.974,92
09.095.3.3.50.85.00.10.122.0015.2063.02	0764-6	Implementação e manutenção da política de assistência farmacêutica - Custeio	85.000,00
15.150.3.3.90.14.00.06.181.0023.2099.01	1144-9	Apoio administrativo à Secretaria	1.000,00
15.151.3.1.90.11.00.06.181.0024.2152.01	1153-8	Contratações e pagamentos de pessoal civil	707.520,00
15.151.3.3.90.39.00.06.181.0023.2101.01	1166-9	Avançar no fortalecimento da GCM com melhorias no âmbito operacional	2.719,96
15.151.3.3.90.39.00.06.181.0023.2103.01	1169-3	Fortalecimento da ROMU	3.000,00
15.151.3.3.90.39.00.06.181.0023.2104.01	1170-8	Programa Guarda Ambiental Mirim - GAM	1.000,00
15.151.4.4.90.52.00.06.181.0023.1079.01	1180-5	Programa Guarda Ambiental Mirim - GAM	1.000,00
15.152.3.3.90.30.00.06.183.0023.2105.01	1184-7	Integração das políticas intersetoriais de prevenção do crime e da violência	2.000,00
15.152.3.3.90.30.00.06.183.0023.2106.01	1185-5	Políticas de prevenção contra o crime e violência, ampliação e modernização do CIM e rádio	5.000,00
15.152.3.3.90.30.00.06.183.0023.2107.01	1186-3	Redimensionar o Centro Integrado de Monitoramento (CIM)	3.000,00
15.152.3.3.90.39.00.06.183.0023.2105.01	1187-1	Integração das políticas intersetoriais de prevenção do crime e da violência	6.000,00
15.152.3.3.90.39.00.06.183.0023.2107.01	1189-7	Redimensionar o Centro Integrado de Monitoramento (CIM)	10.000,00
15.152.4.4.90.35.00.06.181.0023.1082.01	1194-4	Redimensionar o Centro Integrado de Monitoramento (CIM)	7.200,00
15.152.4.4.90.51.00.06.181.0023.1082.01	1200-5	Redimensionar o Centro Integrado de Monitoramento (CIM)	32.356,87
15.152.4.4.90.51.00.06.183.0023.1080.01	1202-1	Integração das políticas intersetoriais de prevenção do crime e da violência	2.000,00
15.152.4.4.90.51.00.06.183.0023.1081.01	1203-9	Políticas de prevenção contra o crime e violência, ampliação e modernização do CIM e rádio	2.000,00
21.211.3.1.90.11.00.04.122.0024.2152.01	1386-5	Contratações e pagamentos de pessoal civil	100.000,00
22.220.4.4.90.61.00.28.122.0000.0012.01	1555-8	Indenizações e restituições	3.738.230,38

II - Excesso de arrecadação, referente à rubrica municipal 7591 - TRANSF.RECURSOS UNIAO-POLIT. NAC.A.BLANC LEI 14399-2022, chave LAB-DOIS, código de aplicação 05-100-00352, conta corrente 081724-4, agência 0427, Banco do Brasil, no valor de R\$ 4.969.526,38 (quatro milhões, novecentos e sessenta e nove mil, quinhentos e vinte e seis reais e trinta e oito centavos).

III - Excesso de arrecadação, referente à rubrica municipal 6644 - LEI COMPLEMEN-TAR 176/2020 - LEI KANDIR, chave ICMS5, código de aplicação 05.200.00032, conta

corrente 2831414, agência 0427, Banco do Brasil, no valor de R\$ 15.000,00 (quinze mil reais).

**Art. 3º** Este decreto entra em vigor na data de sua publicação.

São Bernardo do Campo,  
1º de agosto de 2024

**ORLANDO MORANDO JUNIOR**

Prefeito

**FREDERICO AUGUSTO SOSSAI PEREIRA**

Subprocurador-Geral Respondendo pelo Expediente da

Procuradoria Geral do Município

**ROGÉRIA LEITE SOARES GOMES**

Secretária de Finanças

Registrado na Seção de Atos Oficiais da Secretaria de Chefia de Gabinete

**MÁRCIA GATTI MESSIAS**

Secretária-Chefe de Gabinete

Processo nº 41743/2022

**PORTARIA Nº 10.246, DE 29 DE JULHO DE 2024**

Dispõe sobre alteração da Portaria nº 10.011, de 13 de janeiro de 2022, que dispõe sobre a constituição do Conselho Municipal de Assistência Social - CMAS, Gestão 2022/2025, e dá outras providências.

**ORLANDO MORANDO JUNIOR**, Prefeito do Município de São Bernardo do Campo, no uso de suas atribuições legais, especialmente a Lei Municipal nº 4.495, de 3 de junho de 1997, que dispõe sobre o Conselho Municipal de Assistência Social - CMAS e a criação do Fundo Municipal de Assistência Social - FMAS, mormente o § 1º do art. 3º desta Lei, e considerando a instrução do processo administrativo nº 41743/2022,

**RESOLVE:**

**Art. 1º** A Portaria nº 10.011, de 13 de janeiro de 2022, que dispõe sobre a constituição do Conselho Municipal de Assistência Social - CMAS, Gestão 2022/2025, passa a vigorar com as seguintes alterações:

"Art. 1º .....  
I - .....

b) Secretaria de Cidadania e da Pessoa com Deficiência:

1. Carlos Alberto Garcia Romero - titular;

..... (NR)"

**Art. 2º** Esta Portaria entra em vigor na data de sua publicação.

São Bernardo do Campo,  
29 de julho de 2024

**ORLANDO MORANDO JUNIOR**

Prefeito

Registrado na Seção de Atos Oficiais da Secretaria de Chefia de Gabinete

**MÁRCIA GATTI MESSIAS**

Secretária-Chefe de Gabinete

Processo nº 41149/2022

**PORTARIA Nº 10.247, DE 1º DE AGOSTO DE 2024**

Dispõe sobre alteração da Portaria nº 10.187, de 28 de dezembro de 2023, que dispõe sobre a constituição do Conselho Municipal dos Direitos da Pessoa com Deficiência - CMDPCD/SBC, Gestão 2024/2025, e dá outras providências.

**ORLANDO MORANDO JUNIOR**, Prefeito do Município de São Bernardo do Campo, no uso das atribuições que lhe são conferidas por lei, principalmente o disposto no art. 72 c.c. o parágrafo único do art. 8º, ambos da Lei Municipal nº 6.487, de 12 de julho de 2016, que dispõe sobre nova denominação do Conselho Municipal para Assuntos da Pessoa Portadora de Deficiência, disciplina este Conselho, revoga a Lei Municipal nº 4.870, de 5 de junho de 2000, e dá outras providências; e, considerando a instrução do processo administrativo nº 41149/2022,

**RESOLVE:**

**Art. 1º** A Portaria nº 10.187, de 28 de dezembro de 2023, que dispõe sobre a constituição do Conselho Municipal dos Direitos da Pessoa Portadora de Deficiência - CMDPCD/SBC, Gestão 2024/2025, passa a vigorar com as seguintes alterações:

"Art. 1º .....  
I - .....

b) Secretaria de Saúde:

1. titular: Joyce Horácio Martins Carvalho;

c) Secretaria de Esportes e Lazer:

1. titular: André Luis Kohatsu Vial;

2. suplente: Thalita Freze de O. Vieira;

h) Secretaria de Cidadania e da Pessoa com Deficiência:

1. ....  
2. suplente: Vaquiria Battistin;  
....." (NR)

**Art. 2º** Esta Portaria entra em vigor na data de sua publicação.

São Bernardo do Campo,  
1º de agosto de 2024  
**ORLANDO MORANDO JUNIOR**  
Prefeito

Registrado na Seção de Atos Oficiais da Secretaria de Chefia de Gabinete  
**MARCIA GATTI MESSIAS**  
Secretária-Chefe de Gabinete

MO nº 36860/2024

**PORTARIA Nº 10.248, DE 1º DE AGOSTO DE 2024**

**Dispõe sobre a constituição de Delegação que participará dos 26º JOMI (Jogos da Melhor Idade) em Itatiba, entre os dias 12 e 18 de agosto de 2024, e dá outras providências.**

**ORLANDO MORANDO JUNIOR**, Prefeito do Município de São Bernardo do Campo, no uso das atribuições que lhe são conferidas por lei, e considerando o que consta do MO nº 36860/2024,

**RESOLVE:**

**Art. 1º** Constituir a Delegação que participará dos 26º JOMI (Jogos da Melhor Idade) em Itatiba, entre os dias 12 e 18 de agosto de 2024.

**Art. 2º** Designar para integrar a referida Delegação os seguintes membros:

I - Delegação de São Bernardo do Campo:

- a) Tâmara Rufini Vicente - matrícula nº 38.612-8 - Chefe de Delegação;  
b) Marcos Henrique Fernandes - matrícula nº 35.349-8 - Assistente de Chefe de Delegação;  
c) Gabriela Pires Salemo - matrícula nº 42.692-8 - Professora;  
d) Ana Carolina Pinto Chaves - matrícula nº 30.860-5 - Professora;  
e) Douglas Willi Polanowski - matrícula nº 41.847-2 - Professor;  
f) Paulo Celso Passarani - matrícula nº 42.276-2 - Professor;  
g) Karla Regina Condi Hyodo - matrícula nº 28.383-5 - Professora;  
h) Ana Fátima Ferraz de Arruda Domenikan - matrícula nº 22.698-2 - Auxiliar;  
i) Odilrey Pessoa Bezerra - matrícula nº 42.611-4 - Professor;  
j) Marcos Tadeu Pio dos Reis - matrícula nº 36.182-1 - Professor;  
k) Rosângela Francisca Santana - matrícula nº 54.511-6 - Auxiliar de Limpeza;

II - Alojamento e Transporte:

- a) Alan Jonas de Freitas Silva - matrícula nº 34.775-8 - Responsável pelo Alojamento;  
b) Regiane Inês Marçon - matrícula nº 47.376-3 - Responsável pelo Transporte;

III - Motoristas:

- a) Geraldo Izaias Pereira - matrícula nº 24.664-5;  
b) Ulisses Militão de Carvalho - matrícula nº 33.515-1; e  
c) Israel Pereira Rodrigues - matrícula nº 28.525-1.

**Art. 3º** Esta Portaria entra em vigor na data de sua publicação.

São Bernardo do Campo,  
1º de agosto de 2024  
**ORLANDO MORANDO JUNIOR**  
Prefeito

Registrada na Seção de Atos Oficiais da Secretaria de Chefia de Gabinete  
**MARCIA GATTI MESSIAS**  
Secretária-Chefe de Gabinete

**DECRETO Nº 22.679, DE 1º DE AGOSTO DE 2024 – (P. nº 66340/2024)** - Dispõe sobre a revogação do Decreto Municipal nº 22.671, de 25 de julho de 2024, que dispõe sobre permissão de uso de próprio municipal a Pátio SBC Remoção de Veículos SPE Ltda., decorrente das obrigações estabelecidas no contrato de concessão de serviços públicos CLM. 100.1 nº 020/2007, e dá outras providências.

## ERRATA

Errata ao Decreto nº 22.674, de 25 de julho de 2024, publicado no Jornal "Notícias do Município", Edição 2464, de 26 de julho de 2024, em fis. 2 e 3.

ONDE SE LÊ:

**"JOÃO ABUKATER NETO**  
Secretário de Habitação "

LEIA-SE:

**"FRIDA BABY WAIDERGORN CORDEIRO**  
Secretária Adjunta Respondendo pelo Expediente da  
Secretaria de Habitação."

SCG-1, 26/07/2024



Secretaria de Administração e Inovação  
Gabinete do Secretário

PORTARIA SA Nº 5, DE 02 DE AGOSTO DE 2024

**Designa membros para constituir a  
Comissão de Julgamento de Licitações -  
COJUL.**

**ADLER ALFREDO JARDIM TEIXEIRA**, Secretário de Administração e Inovação, no uso das atribuições que lhe são conferidas por lei, em especial o disposto no inciso I, do artigo 478, da Lei Municipal nº 5.982, de 11 de novembro de 2009, e considerando o que consta do Processo Administrativo SB nº 88598/2022, resolve:

**Art. 1º** Designar, nos termos do artigo 2º do Decreto nº 20.226, de 23 de novembro de 2017, alterado pelo Decreto nº 22.055, de 27 de julho de 2022, os servidores abaixo relacionados para constituir a Comissão de Julgamento de Licitações - COJUL:

**Presidente:** Cátia Rodrigues de Sant'ana Prometi - matrícula 42.902-3

**Suplente de Presidente:** Guilherme Augusto Pelosini Alves - matrícula 12.034-0

**Membros:**

- Luiz Fernando de Oliveira Bortoletto - matrícula 33.006-2;

- Renan Eiji Thibana - matrícula 46.390-6;

- Matias José de Souza - matrícula 10.951-8;

- Ricardo Sparapan - matrícula 48.352-0;

- José Roberto Gil Fonseca - matrícula 47.296-1;

- Newton dos Santos - matrícula 45.985-2;

- Carlos Eduardo de Oliveira Rocha - matrícula 46.164-5;

- Marcelo Cardoso Bonicenna - matrícula 22.705-1.

**Art. 2º** Esta portaria entra em vigor na data de sua publicação, ficando revogadas todas as disposições em contrário, em especial a Portaria nº 1, de 09 de fevereiro de 2024.

São Bernardo do Campo, 02 de agosto de 2024.

ADLER ALFREDO JARDIM TEIXEIRA

Secretário de Administração e Inovação

Secretaria de Administração e Inovação  
Departamento de Gestão de Pessoas

**COMUNICADO - NOMEAÇÃO SEM VÍNCULO EFETIVO**

Informamos a todas as pessoas que foram nomeadas para exercer cargos em comissão, por meio de **Portarias publicadas no Jornal Notícias do Município - desta edição**, deverão comparecer no Atendimento ao Servidor, localizado na Praça Samuel Sabatini, nº 50 - Centro - São Bernardo do Campo (dependências da antiga Câmara Municipal), para retirar lista de documentos, encaminhamento para realização de exame médico, abertura de conta bancária e formalidades de praxe, mediante prévio agendamento realizado pelo setor competente.

**COMUNICADO - NOMEAÇÃO COM VÍNCULO EFETIVO**

Informamos a todos os funcionários efetivos que foram nomeados para exercer cargos em comissão, por meio de Portarias publicadas nesta edição do Jornal Notícias do Município, deverão comparecer na Praça Samuel Sabatini, nº 50 - Centro - São Bernardo do Campo (dependências da antiga Câmara Municipal), para assinatura do termo de posse e formalidades de praxe, no prazo de 3 (três) dias, impreterivelmente, a contar da data da nomeação.

**COMUNICADO - DESLIGAMENTO**

Informamos a todos os funcionários que se desligarem, por motivo de exoneração ou aposentadoria, que a quitação da conta final será realizada após o cumprimento dos seguintes requisitos: entrega de declaração de bens atualizada, devolução do crachá funcional e cartão de estacionamento do Paço Municipal, caso possua.

A declaração de bens atualizada, o crachá funcional e o cartão de estacionamento do Paço Municipal, deverão ser entregues ao superior imediato.

Após, o superior imediato encaminhará memorando digital (PRODIGI) para o Serviço de Elaboração de Cálculos Trabalhistas - SA-422.3, com atestação da frequência e a informação sobre a não detenção de bens, inutilização do crachá funcional, e eventualmente, do cartão de estacionamento do Paço Municipal.

São Bernardo do Campo, 2 de agosto de 2024.

RENATA VALDRIGHI RAMOS DE PAULA

Diretora do Departamento de Gestão de Pessoas

**EDITAL DE CONVOCAÇÃO - SA-43  
DIVISÃO DE SAÚDE DO SERVIDOR**

O Departamento de Gestão de Pessoas do Município de São Bernardo do Campo **CONVOCA** a servidora **ROSELI PONCIANO**, matrícula **25062-6**, para Junta Médica, munida de relatório e exames médicos, a comparecer impreterivelmente, no dia **22 de agosto de 2024**, às **15 horas**, no Departamento de Gestão de Pessoas - Divisão de Saúde do Servidor

(dependências da antiga Câmara Municipal), situado à Praça Samuel Sabatini, 50 - Centro - São Bernardo do Campo.

São Bernardo do Campo, 2 de agosto de 2024.

RENATA VALDRIGHI RAMOS DE PAULA

Diretora do Departamento de Gestão de Pessoas

**EDITAL DE CONVOCAÇÃO - SA-43  
DIVISÃO DE SAÚDE DO SERVIDOR**

O Departamento de Gestão de Pessoas do Município de São Bernardo do Campo **CONVOCA** a servidora **GISLEIDE POINA BARRETO**, matrícula **28935-2**, para Junta Médica, munida de relatório e exames médicos, a comparecer impreterivelmente, no dia **21 de agosto de 2024**, às **15 horas**, no Departamento de Gestão de Pessoas - Divisão de Saúde do Servidor (dependências da antiga Câmara Municipal), situado à Praça Samuel Sabatini, 50 - Centro - São Bernardo do Campo.

São Bernardo do Campo, 2 de agosto de 2024.

RENATA VALDRIGHI RAMOS DE PAULA

Diretora do Departamento de Gestão de Pessoas

**EDITAL DE CONVOCAÇÃO - SA-43  
DIVISÃO DE SAÚDE DO SERVIDOR**

O Departamento de Gestão de Pessoas do Município de São Bernardo do Campo **CONVOCA** a servidora **GISELLE RADICS KOSZO**, matrícula **39010-9**, para Perícia Médica, munida de relatório e exames médicos, a comparecer impreterivelmente, no dia **13 de agosto de 2024**, às **13 horas**, no Departamento de Gestão de Pessoas - Divisão de Saúde do Servidor (dependências da antiga Câmara Municipal), situado à Praça Samuel Sabatini, 50 - Centro - São Bernardo do Campo.

São Bernardo do Campo, 2 de agosto de 2024.

RENATA VALDRIGHI RAMOS DE PAULA

Diretora do Departamento de Gestão de Pessoas

**EDITAL DE CONVOCAÇÃO - SA-43  
DIVISÃO DE SAÚDE DO SERVIDOR**

O Departamento de Gestão de Pessoas do Município de São Bernardo do Campo **CONVOCA** a servidora **NATALIA APARECIDA MARQUES MONTEIRO**, matrícula **39538-7**, para Junta Médica, munida de relatório e exames médicos, a comparecer impreterivelmente, no dia **22 de agosto de 2024**, às **14 horas**, no Departamento de Gestão de Pessoas - Divisão de Saúde do Servidor (dependências da antiga Câmara Municipal), situado à Praça Samuel Sabatini, 50 - Centro - São Bernardo do Campo.

São Bernardo do Campo, 2 de agosto de 2024.

RENATA VALDRIGHI RAMOS DE PAULA

Diretora do Departamento de Gestão de Pessoas

**EDITAL DE CONVOCAÇÃO - SA-43  
DIVISÃO DE SAÚDE DO SERVIDOR**

O Departamento de Gestão de Pessoas do Município de São Bernardo do Campo **CONVOCA** a servidora **FLAVIA REGINA DA SILVA**, matrícula **40389-3**, para Perícia Médica, munida de relatório e exames médicos, a comparecer impreterivelmente, no dia **21 de agosto de 2024**, às **14 horas**, no Departamento de Gestão de Pessoas - Divisão de Saúde do Servidor (dependências da antiga Câmara Municipal), situado à Praça Samuel Sabatini, 50 - Centro - São Bernardo do Campo.

São Bernardo do Campo, 2 de agosto de 2024.

RENATA VALDRIGHI RAMOS DE PAULA

Diretora do Departamento de Gestão de Pessoas

**EDITAL DE CONVOCAÇÃO - SA-43  
DIVISÃO DE SAÚDE DO SERVIDOR**

O Departamento de Gestão de Pessoas do Município de São Bernardo do Campo **CONVOCA** o servidor **KLEBER PERES PARDO**, matrícula **41612-9**, para Junta Médica, munido de relatório e exames médicos, a comparecer impreterivelmente, no dia **21 de agosto de 2024**, às **14 horas**, no Departamento de Gestão de Pessoas - Divisão de Saúde do Servidor (dependências da antiga Câmara Municipal), situado à Praça Samuel Sabatini, 50 - Centro - São Bernardo do Campo.

São Bernardo do Campo, 2 de agosto de 2024.

RENATA VALDRIGHI RAMOS DE PAULA

Diretora do Departamento de Gestão de Pessoas

**EDITAL DE CONVOCAÇÃO - SA-43  
DIVISÃO DE SAÚDE DO SERVIDOR**

O Departamento de Gestão de Pessoas do Município de São Bernardo do Campo **CONVOCA** a servidora **DENISE BRITO**, matrícula **55024-0**, para Perícia Médica, munida de relatório e exames médicos, a comparecer impreterivelmente, no dia **23 de agosto de 2024**, às **9 horas**, no Departamento de Gestão de Pessoas - Divisão de Saúde do Servidor (dependências da antiga Câmara Municipal), situado à Praça Samuel Sabatini, 50 - Centro - São Bernardo do Campo.

São Bernardo do Campo, 2 de agosto de 2024.

**RENATA VALDRIGHI RAMOS DE PAULA**

Diretora do Departamento de Gestão de Pessoas

**EDITAL DE CHAMAMENTO**

A Diretora do Departamento de Gestão de Pessoas da Prefeitura do Município de São Bernardo do Campo FAZ SABER, nos termos do artigo 272, da Lei Municipal nº 1729/1968, a todos quantos o presente edital virem ou dele tiverem conhecimento, com prazo compreendido no período de **02/08/2024 a 30/08/2024**, que o(a) funcionário(a) abaixo discriminado(a), nomeado(a) em caráter efetivo, deverá assumir o respectivo cargo ou fazer prova porque não o faz sob pena de "abandono de cargo" e consequente "demissão", nos termos previstos no artigo 244, inciso II e § 1º, da Lei Municipal nº 1729/1968:

MATRICULA	NOME	CARGO - LOTAÇÃO
11.987-0	MARCOS NIJENHIUS CARLOS	AUXILIAR TÉCNICO ADMINISTRATIVO - SG-1
48.437-2	ANGELA MARIA ALVES	PROFESSOR I EDUCAÇÃO BÁSICA - SE-113
54.287-5	VILMA ALVES LIMA	AUXILIAR DE LIMPEZA - SE-2/ SE-231

E, para que chegue ao conhecimento de todos e ninguém possa alegar ignorância, é expedido o presente Edital que será publicado na forma da lei.

São Bernardo do Campo, 2 de agosto de 2024.

**RENATA VALDRIGHI RAMOS DE PAULA**

Diretora do Departamento de Gestão de Pessoas

Errata referente ao **DESPACHOS DA SRA. DIRETORA**, publicada no Jornal Notícias do Município, edição nº 2459, de 28 de junho de 2024.

Onde se lê:

21 - DEFERINDO o pedido de afastamento das atividades de seu cargo, para fins de desincompatibilização nos termos do art. 1º, inc. II, alínea "I", da Lei Complementar nº 64/90, a partir de 05 de julho de 2024, do(a) servidor(a) VALQUIRIA ARAUJO DE OLIVEIRA matrícula nº 61709-8.

Leia-se:

21 - DEFERINDO o pedido de afastamento das atividades de seu cargo, para fins de desincompatibilização nos termos do art. 1º, inc. II, alínea "I", da Lei Complementar nº 64/90, a partir de 05 de julho de 2024, do(a) servidor(a) VALQUIRIA ARAUJO DE OLIVEIRA matrícula nº 54838-4.

**PORTARIAS E APOSTILAS ASSINADAS PELO SR. SECRETÁRIO:****PORTARIA Nº 70220/24-SA-4**

Considerando o que consta no **Memorando MO.036159/2024-GSAS**, resolve:

**CESSAR, a partir da publicação do presente ato**, os efeitos da **Portarianº68704/24-SA-4**, que designou o(a) funcionário(a) **LUCIENE FERNANDES SILVA**, matrícula nº 35131-5, **COORDENADOR PEDAGÓGICO**, lotação **SE-114**, para prestar serviços na **SECRETARIA DE ASSISTÊNCIA SOCIAL - GSAS**.

**PORTARIA Nº 70221/24 - SA-4**

Exonerar, a pedido, **THAIS CAVALCANTE KASSAI - 33067-2**, portador(a) do RG.30462219-9 do cargo de **PROFESSOR I DE EDUCAÇÃO BÁSICA - SE-113/SE-111**, referência **"E4C"**, a partir de 24 de julho de 2024, ficando declarado vago o respectivo cargo, de acordo com o artigo 77, § 1.º, inciso I, da Lei Municipal n.º 1729, de 30 de dezembro de 1968.

**PORTARIA Nº 70222/24 - SA-4**

Exonerar, a pedido, **DEBORA APARECIDA GARCEZ DE MENESES - 37968-6**, portador(a) do RG.40464147-7 do cargo de **PROFESSOR I DE EDUCAÇÃO BÁSICA - SE-111**, referência **"E4B"**, a partir de 25 de julho de 2024, ficando declarado vago o respectivo cargo, de acordo com o artigo 77, § 1.º, inciso I, da Lei Municipal n.º 1729, de 30 de dezembro de 1968.

**PORTARIA Nº 70223/24 - SA-4**

Exonerar, a pedido, **VANIA PEREIRA DA SILVA - 41717-5**, portador(a) do RG.33659461-6 do cargo de **PROFESSOR I DE EDUCAÇÃO BÁSICA - SE-111**, referência **"E4A"**, a partir de 25 de julho de 2024, ficando declarado vago o respectivo cargo, de acordo com o artigo 77, § 1.º, inciso I, da Lei Municipal n.º 1729, de 30 de dezembro de 1968.

**PORTARIA Nº 70224/24 - SA-4**

Exonerar, a pedido, **MARIA ELIENI DOS SANTOS VELOSO - 43837-1**, portador(a) do RG.64082342-7 do cargo de **AUXILIAR EM EDUCAÇÃO - SE-112**, referência **"PE2B"**, a partir de 25 de julho de 2024, ficando declarado vago o respectivo cargo, de acordo com o artigo 77, § 1.º, inciso I, da Lei Municipal n.º 1729, de 30 de dezembro de 1968.

**PORTARIA Nº 70225/24 - SA-4**

Exonerar, a pedido, **MARILIA DELLA NOCCE ROMANO - 44259-8**, portador(a) do RG.37097186-3 do cargo de **AUXILIAR EM EDUCAÇÃO - SE-112**, referência **"PE1A"**, a partir de 24 de julho de 2024, ficando declarado vago o respectivo cargo, de acordo com o artigo 77, § 1.º, inciso I, da Lei Municipal n.º 1729, de 30 de dezembro de 1968.

**PORTARIA Nº 70226/24 - SA-4**

Exonerar, a pedido, **PRISCILA LOPES MAGANHA - 45478-9**, portador(a) do RG.48104096-1 do cargo de **PROFESSOR I DE EDUCAÇÃO BÁSICA - SE-111**, referência **"E2A"**, a partir de 24 de julho de 2024, ficando declarado vago o respectivo cargo, de acordo com o artigo 77, § 1.º, inciso I, da Lei Municipal n.º 1729, de 30 de dezembro de 1968.

**PORTARIA Nº 70227/24 - SA-4**

Exonerar, a pedido, **KAROLINE EVELLYN SILVA RAMOS - 46816-8**, portador(a) do RG.42143124-6 do cargo de **PROFESSOR DE EDUCAÇÃO ESPECIAL DEFICIÊNCIA INTELLECTUAL MENTAL - SE-115**, referência **"EE1A"**, a partir de 24 de julho de 2024, ficando declarado vago o respectivo cargo, de acordo com o artigo 77, § 1.º, inciso I, da Lei Municipal n.º 1729, de 30 de dezembro de 1968.

**PORTARIA Nº 70228/24 - SA-4**

Exonerar, a pedido, **AUGUSTO ROQUETTO NETO - 46836-2**, portador(a) do RG.50708962-5 do cargo de **OFICIAL ADMINISTRATIVO I - GSE/ SE-114**, referência **"8A"**, a partir de 30 de julho de 2024, ficando declarado vago o respectivo cargo, de acordo com o artigo 77, § 1.º, inciso I, da Lei Municipal n.º 1729, de 30 de dezembro de 1968.

**PORTARIA Nº 70229/24 - SA-4**

Exonerar, a pedido, **CAROLINE SILVA NARCISO - 47083-8**, portador(a) do RG.47315960-0 do cargo de **PROFESSOR I DE EDUCAÇÃO BÁSICA - SE-113**, referência **"E2A"**, a partir de 24 de julho de 2024, ficando declarado vago o respectivo cargo, de acordo com o artigo 77, § 1.º, inciso I, da Lei Municipal n.º 1729, de 30 de dezembro de 1968.

**PORTARIA Nº 70230/24 - SA-4**

Exonerar, a pedido, **SIMONE GOMES DA SILVA - 47685-0**, portador(a) do RG.41792730-7 do cargo de **AUXILIAR EM EDUCAÇÃO - SE-112**, referência **"PE1A"**, a partir de 24 de julho de 2024, ficando declarado vago o respectivo cargo, de acordo com o artigo 77, § 1.º, inciso I, da Lei Municipal n.º 1729, de 30 de dezembro de 1968.

**PORTARIA Nº 70231/24 - SA-4**

Exonerar, a pedido, **QUEZIA JULIANE FERNANDES - 47813-7**, portador(a) do RG.44932107-1 do cargo de **AUXILIAR EM EDUCAÇÃO - SE-112**, referência **"PE1A"**, a partir de 30 de julho de 2024, ficando declarado vago o respectivo cargo, de acordo com o artigo 77, § 1.º, inciso I, da Lei Municipal n.º 1729, de 30 de dezembro de 1968.

**PORTARIA Nº 70232/24 - SA-4**

Exonerar, a pedido, **CLEOMEDES VILAR DE VASCONCELOS - 47904-4**, portador(a) do RG.42371417-X do cargo de **OFICIAL DE ESCOLA - SE-114**, referência **"PE1A"**, a partir de 24 de julho de 2024, ficando declarado vago o respectivo cargo, de acordo com o artigo 77, § 1.º, inciso I, da Lei Municipal n.º 1729, de 30 de dezembro de 1968.

**PORTARIA Nº 70233/24 - SA-4**

Exonerar, a pedido, **LAUDIZIO CORREIA PARENTE JUNIOR - 48012-4**, portador(a) do RG.29608663-0 do cargo de **PROFESSOR II DE EDUCAÇÃO BÁSICA PORTUGUÊS - SE-116**, referência **"E2A"**, a partir de 26 de julho de 2024, ficando declarado vago o respectivo cargo, de acordo com o artigo 77, § 1.º, inciso I, da Lei Municipal n.º 1729, de 30 de dezembro de 1968.

**PORTARIA Nº 70234/24 - SA-4**

Exonerar, a pedido, **LEILA RANGEL SILVA GEROTO - 48416-0**, portador(a) do RG.43518699-1 do cargo de **PROFESSOR II DE EDUCAÇÃO BÁSICA ARTE - SE-116/SE-114**, referência **"E2A"**, a partir de 26 de julho de 2024, ficando declarado vago o respectivo cargo, de acordo com o artigo 77, § 1.º, inciso I, da Lei Municipal n.º 1729, de 30 de dezembro de 1968.

**PORTARIA Nº 70235/24 - SA-4**

Exonerar, a pedido, **TALITA DOS SANTOS ALVES CARDOSO - 48696-8**, portador(a) do RG.44169464-0 do cargo de **PROFESSOR I DE EDUCAÇÃO BÁSICA - SE-111**, referência **"E2A"**, a partir de 24 de julho de 2024, ficando declarado vago o respectivo cargo, de acordo com o artigo 77, § 1.º, inciso I, da Lei Municipal n.º 1729, de 30 de dezembro de 1968.

**PORTARIA Nº 70236/24 - SA-4**

Exonerar, a pedido, **ELIDIANE DE SOUZA DREGER TORRES - 48820-3**, portador(a) do RG.35335044-8 do cargo de **PROFESSOR I DE EDUCAÇÃO BÁSICA - SE-111**, referência **"E2A"**, a partir de 25 de julho de 2024, ficando declarado vago o respectivo cargo, de acordo com o artigo 77, § 1.º, inciso I, da

Lei Municipal n.º 1729, de 30 de dezembro de 1968.

**PORTARIA Nº 70237/24 - SA-4**

Exonerar, a pedido, **DAIANE SILVA DOS SANTOS - 49007-0**, portador(a) do RG.49065509-9 do cargo de **AUXILIAR EM EDUCAÇÃO - SE-112**, referência "**PE1A**", a partir de 30 de julho de 2024, ficando declarado vago o respectivo cargo, de acordo com o artigo 77, § 1.º, inciso I, da Lei Municipal n.º 1729, de 30 de dezembro de 1968.

**PORTARIA Nº 70238/24 - SA-4**

Exonerar, a pedido, **DENISE VARGAS FUIZA GARCIA - 55296-7**, portador(a) do RG.60015890-1 do cargo de **PROFESSOR I DE EDUCAÇÃO BÁSICA - SE-111**, referência "**E2A**", a partir de 26 de julho de 2024, ficando declarado vago o respectivo cargo, de acordo com o artigo 77, § 1.º, inciso I, da Lei Municipal n.º 1729, de 30 de dezembro de 1968.

**PORTARIA Nº 70239/24 - SA.4**

Em cumprimento à decisão da 2ª Vara da Fazenda Pública do Foro de São Bernardo do Campo que concedeu a Tutela Antecipada, constante do Processo nº 1019771-64.2022.8.26.0564 e manifestação em Processo Digital nº SB.086884/2024-72, resolve:

**FIXAR** a carga horária do(a) servidor(a) **LEILA BARRETO DE CASTRO CASIMIRO - 39593-9**, **PROFESSOR I EDUCAÇÃO BÁSICA - SE-111**, referência "**E4 A**", em **20 (vinte)** horas semanais, **sem compensação ou redução salarial**, a partir de **01 de agosto de 2024**.

**PORTARIA Nº 70240/24 - SA.4**

Nomear, a partir de **1º de agosto de 2024**, nos termos constantes da Lei Municipal nº **7.264**, de 7 de dezembro de 2023, os servidores abaixo elencados, para exercerem os respectivos cargos efetivos.

Item	Matrícula Estatutária	Nome	Cargo	Unidade Efetiva	Carga Horária Efetiva
1	55062-2	PATRICIA FERNANDES DA COSTA	PROFESSOR SUBSTITUTO DE EDUCACAO BASICA	SE-113	30
2	55063-0	ELIETE DO CARMO GARCIAS	AUXILIAR DE LIMPEZA	SE-2	40
3	55064-8	DANIELA DE LIMA	PROFESSOR SUBSTITUTO DE EDUCACAO BASICA	SE-112	30
4	55065-6	ELAINE CRISTINA RIBEIRO DE CARVALHO	AUXILIAR DE LIMPEZA	SE-2	40

**PORTARIA Nº 70241/24 - SA.4**

Considerando o que consta no **Memorando MO.032792/2024-GSE**, resolve:

**DESIGNAR**, a partir de **03 de julho de 2024**, o(a) funcionário (a) **MARCELLE SARAIVA BATISTA**, matrícula nº **37949-0**, **COORDENADOR PEDAGÓGICO**, lotação **SE-111**, referência "**CP3 C**", para prestar serviços na **SECRETARIA DE ASSISTENCIA SOCIAL - GSAS**.

**PORTARIA Nº 70242/24 - SA-4**

Considerando os termos constantes da Lei Municipal nº **7.264**, de 7 de dezembro de 2023, resolve:

Cessar, a partir de **1º de agosto de 2024**, os efeitos da portaria nº **47955/12-SA.4**, que atribuiu gratificação, correspondente à diferença salarial do seu cargo em relação à referência "**B**", à funcionária **ELAINE CRISTINA RIBEIRO DE CARVALHO**, matrícula nº **19.16-1**, pelo exercício de função, prevista na Lei Municipal nº **6662/2018 (DENOM. 28.36)**.

**PORTARIA Nº 70243/24 - SA-4**

Considerando os termos constantes da Lei Municipal nº **7.264**, de 7 de dezembro de 2023, resolve:

Atribuir, à funcionária **ELAINE CRISTINA RIBEIRO DE CARVALHO**, matrícula nº **55065-6**, lotação **SA.1**, a função gratificada correspondente à diferença salarial do seu cargo em relação à referência "**B**", pelo exercício de função de **Nível IV - SA (ATENDE BEM)**, constante do anexo **28.36** da Lei Municipal **6662/2018 (DENOM. 28.36)**, a partir de **1º de agosto de 2024**.

**PORTARIA Nº 70244/24 - SA-4**

Considerando o item "I" da Portaria 5233/24 - SBCPREV, que aposentou o servidor **PEDRO CARDOSO DOS SANTOS SOBRINHO**, matrícula nº **12.018-8**, a partir de **1º de agosto de 2024**,

Cessar, a partir de **1º de agosto de 2024**, os efeitos da portaria nº **26654/97-SA.4**, que atribuiu gratificação, correspondente à diferença salarial do seu cargo em relação à referência "**J**", ao funcionário **PEDRO CARDOSO DOS SANTOS SOBRINHO**, matrícula nº **12.018-8**, pelo exercício de função, prevista na Lei Municipal nº **6662/2018 (DENOM. 28.12)**.

**PORTARIA Nº 70245/24 - SA-4**

Considerando o item "I" da Portaria 5236/24 - SBCPREV, que aposentou o

servidor **LENILZO APARECIDO RIGUEIRA**, matrícula nº **11.026-6**, a partir de **1º de agosto de 2024**,

Cessar, a partir de **1º de agosto de 2024**, os efeitos da portaria nº **67066/23-SA.4**, que atribuiu gratificação, correspondente à diferença salarial do seu cargo em relação à referência "**B**", ao funcionário **LENILZO APARECIDO RIGUEIRA**, matrícula nº **11.026-6**, pelo exercício de função, prevista na Lei Municipal nº **6662/2018 (DENOM. 28.15)**.

**PORTARIA Nº 70246/24 - SA-4**

Considerando o item "I" da Portaria 5238/24 - SBCPREV, que aposentou o servidor **SÉRGIO PAVES BASTOS**, matrícula nº **23.298-1**, a partir de **1º de agosto de 2024**,

Cessar, a partir de **1º de agosto de 2024**, os efeitos da portaria nº **59613/19-SA.4**, que atribuiu gratificação, correspondente à diferença salarial do seu cargo em relação à referência "**B**", ao funcionário **SÉRGIO PAVES BASTOS**, matrícula nº **23.298-1**, pelo exercício de função, prevista na Lei Municipal nº **6662/2018 (DENOM. 28.19)**.

**PORTARIA Nº 70247/24 - SA-4**

Considerando o item "I" da Portaria 5242/24 - SBCPREV, que aposentou o servidor **SANDRA MARIA COSTA**, matrícula nº **22.965-5**, a partir de **1º de agosto de 2024**,

Cessar, a partir de **1º de agosto de 2024**, os efeitos da portaria nº **57813/18-SA.4**, que atribuiu a função gratificada correspondente à diferença salarial do seu cargo em relação à referência "**P**", à funcionária **SANDRA MARIA COSTA**, matrícula nº **22.965-5**, pelo exercício da função de **Encarregado de Serviço de Informação Gerencial - SS-321.1**, nível "**III**", prevista na Lei Municipal prevista na Lei Municipal nº 6662, de 19 de abril de 2018.

**PORTARIA Nº 70248/24 - SA-4**

Designar, **CATIA MONTEIRO ALVES**, matrícula nº **34.643-5**, **Encarregado de Serviço de Hasta Pública e Projetos de Sistematização, ST-131.3**, para responder pelo expediente da **Seção de Gestão de Contratos Concedidos - ST-131**, no período de **2 a 16 de agosto de 2024** em razão de fruição de Férias, pelo titular do cargo, funcionária **RÉGINA TOMASZEWSKI**, matrícula nº **54.424-1**.

**PORTARIA Nº 70249/24 - SA-4**

Designar, **MARIA DAS GRAÇAS DE JESUS OLIVEIRA**, matrícula nº **46.122-1**, **Diretor de Seção, SAS-302**, para responder pelo expediente **Departamento de Segurança Alimentar e Nutricional - SAS-3**, no período de **26 de julho a 1º de setembro de 2024** em razão de Licença para Tratamento de Saúde, pelo titular do cargo, funcionária **RITA DE CASSIA RIBEIRO BOTELHO**, matrícula nº **46.588-5**.

**PORTARIA Nº 70250/24 - SA-4**

Considerando o artigo 21 da LC 101/2000 (Lei de Responsabilidade Fiscal), resolve:

Nomear **CAMILA RIBEIRO PIRES - 47.876-3** para exercer, em comissão, o cargo de **Diretor de Divisão - SEHAB-32**, referência "**T**", nos termos da Lei Municipal nº 6662, de 19 de abril de 2018, a partir de **2 de agosto de 2024**, em razão da exoneração de **SIDNEI SIMOES PIRES**.

**PORTARIA Nº 70251/24 - SA-4**

Considerando o artigo 21 da LC 101/2000 (Lei de Responsabilidade Fiscal), resolve:

I - Nomear **VICTOR PELINI - R.G. 24.611.463-0** para exercer, em comissão, o cargo de **Assessor de Governo - GSA**, referência "**P**", nos termos da Lei Municipal nº 6745, de 07 de fevereiro de 2019, a partir de **5 de agosto de 2024**, em razão da exoneração de **CRISTIANE ARNAUD DOS SANTOS**.

II - **DESIGNAR**, a partir de **5 de agosto de 2024**, o funcionário **VICTOR PELINI**, portador do **R.G. 24.611.463-0**, **Assessor de Governo**, lotação **GSA**, referência "**P**", para prestar serviços na **SC**.

**PORTARIA Nº 70252/24 - SA-4**

Considerando o artigo 21 da LC 101/2000 (Lei de Responsabilidade Fiscal), resolve:

I - Nomear **GABRIELA ROBERTA FUZARI - R.G. 29.540.540-5** para exercer, em comissão, o cargo de **Assessor de Governo - GSA**, referência "**P**", nos termos da Lei Municipal nº 6745, de 07 de fevereiro de 2019, a partir de **5 de agosto de 2024**, em razão da exoneração de **ANGELO BREDA FILHO**.

II - **DESIGNAR**, a partir de **5 de agosto de 2024**, a funcionária **GABRIELA ROBERTA FUZARI**, portadora do **R.G. 29.540.540-5**, **Assessor de Governo**, lotação **GSA**, referência "**P**", para prestar serviços na **SC**.

III - Atribuir-lhe a **gratificação especial II** prevista no artigo 2º da Lei Municipal nº 6.746, de 07 de fevereiro de 2019, a partir de **5 de agosto de 2024**.

**PORTARIA Nº 70253/24 - SA-4**

Considerando o artigo 21 da LC 101/2000 (Lei de Responsabilidade Fiscal), resolve:

I - Nomear **PRISCILA RODRIGUES - R.G. 33.548.886-9** para exercer, em comissão, o cargo de **Assessor de Direção - GSA**, referência "**T**", nos termos



da Lei Municipal nº 6745, de 07 de fevereiro de 2019, a partir de **5 de agosto de 2024**, em razão da exoneração de **EUCLIDES VALDOSKI RAMOS**.

II - **DESIGNAR**, a partir de **5 de agosto de 2024**, a funcionária **PRISCILA RODRIGUES**, portadora do **R.G. 33.548.886-9**, **Assessor de Direção**, lotação **GSA**, referência "**T**", para prestar serviços na **SA-3**.

**PORTARIA Nº 70254/24 - SA-4**

Exonerar, **VALQUIRIA BATTISTIN** - matrícula nº **55.601-8**, do cargo em comissão de **Diretor de Departamento - SCPD-1**, referência "**V**", a partir de **2 de agosto de 2024**.

**PORTARIA Nº 70255/24 - SA-4**

Considerando o artigo 21 da LC 101/2000 (Lei de Responsabilidade Fiscal), resolve:

I - Nomear **ANDREA YAMASAKI** - **R.G. 29.443.189** para exercer, em comissão, o cargo de **Diretor de Departamento - SCPD-1**, referência "**V**", nos termos da Lei Municipal nº 6662, de 19 de abril de 2018, a partir de **5 de agosto de 2024**, em razão da exoneração de **VALQUIRIA BATTISTIN**.

II - Atribuir-lhe a gratificação especial prevista no artigo 776 da Lei Municipal nº 6.662, de 19 de abril de 2018.

**PORTARIA Nº 70256/24 - SA-4**

Exonerar, **RONEMARI NASCIMENTO DA SILVA** - matrícula nº **55.666-0**, do cargo em comissão de **Secretário Adjunto da Secretaria de Cidadania e da Pessoa com Deficiência - SCPD**, referência "**W**", a partir de **2 de agosto de 2024**.

**PORTARIA Nº 70257/24 - SA-4**

Considerando o artigo 21 da LC 101/2000 (Lei de Responsabilidade Fiscal), resolve:

Nomear **LUCIANA MARIA FUZZO CARREIRAS** - **R.G. 13.838.824-6** para exercer, em comissão, o cargo de **Secretário Adjunto da Secretaria de Cidadania e da Pessoa com Deficiência - SCPD**, referência "**W**", nos termos da Lei Municipal nº 6662, de 19 de abril de 2018, a partir de **5 de agosto de 2024**, em razão da exoneração de **RONEMARI NASCIMENTO DA SILVA**.

**APOSTILA Nº 46/24-SA.4**

1- Expedir a presente Apostila para declarar que, nos termos da Lei Municipal nº **6316/13**, o(a) funcionário(a) **WELLINGTON OLIVEIRA BUOSI**, matrícula **35898-5**, ocupante do cargo **PROF I ED BAS**, referência **E1A**, fica enquadrado(a) na referência **E2A**, a partir de **12/07/2024**.

2- Expedir a presente Apostila para declarar que, nos termos da Lei Municipal nº **6316/13**, o(a) funcionário(a) **LARISSA DE ARAUJO SILVA**, matrícula **40826-7**, ocupante do cargo **PROF I ED BAS**, referência **E1A**, fica enquadrado(a) na referência **E2A**, a partir de **12/07/2024**.

3- Expedir a presente Apostila para declarar que, nos termos da Lei Municipal nº **6316/13**, o(a) funcionário(a) **MARCO ANTONIO DA SILVA**, matrícula **43663-8**, ocupante do cargo **PROF I ED BAS**, referência **E1A**, fica enquadrado(a) na referência **E2A**, a partir de **12/07/2024**.

4- Expedir a presente Apostila para declarar que, nos termos da Lei Municipal nº **6316/13**, o(a) funcionário(a) **DEBORA CRISTINA CASSEMIRO DE OLIVEIRA**, matrícula **43810-1**, ocupante do cargo **PROF I ED BAS**, referência **E1A**, fica enquadrado(a) na referência **E2A**, a partir de **12/07/2024**.

5- Expedir a presente Apostila para declarar que, nos termos da Lei Municipal nº **6316/13**, o(a) funcionário(a) **DAMIANE DOS SANTOS**, matrícula **44679-6**, ocupante do cargo **PROF I ED BAS**, referência **E1A**, fica enquadrado(a) na referência **E2A**, a partir de **12/07/2024**.

6- Expedir a presente Apostila para declarar que, nos termos da Lei Municipal nº **6316/13**, o(a) funcionário(a) **LEYDAIANE GOMES BEZERRA FEITOZA**, matrícula **49240-4**, ocupante do cargo **PROF I ED BAS**, referência **E1A**, fica enquadrado(a) na referência **E2A**, a partir de **01/07/2024**.

7- Expedir a presente Apostila para declarar que, nos termos da Lei Municipal nº **6316/13**, o(a) funcionário(a) **SIMONE SATURNINO BUENO**, matrícula **49323-0**, ocupante do cargo **PROF I ED BAS**, referência **E1A**, fica enquadrado(a) na referência **E2A**, a partir de **12/07/2024**.

8- Expedir a presente Apostila para declarar que, nos termos da Lei Municipal nº **6316/13**, o(a) funcionário(a) **SIMONE DE OLIVEIRA RODRIGUES**, matrícula **49614-9**, ocupante do cargo **PROF I ED BAS**, referência **E1A**, fica enquadrado(a) na referência **E2A**, a partir de **12/07/2024**.

9- Expedir a presente Apostila para declarar que, nos termos da Lei Municipal nº **6316/13**, o(a) funcionário(a) **SELMA DOS SANTOS GONCALVES**, matrícula **55384-0**, ocupante do cargo **PROF I ED BAS**, referência **E1A**, fica enquadrado(a) na referência **E2A**, a partir de **12/07/2024**.

10- Expedir a presente Apostila para declarar que, nos termos da Lei Municipal nº **6316/13**, o(a) funcionário(a) **MILLENA WALDRIGUES LIMA**, matrícula **55446-4**, ocupante do cargo **PROF I ED BAS**, referência **E1A**, fica enquadrado(a) na referência **E2A**, a partir de **12/07/2024**.

11- Expedir a presente Apostila para declarar que, nos termos da Lei Municipal nº **6316/13**, o(a) funcionário(a) **IARA ADEODATO PIRES OLIVEIRA**, matrícula **55447-2**, ocupante do cargo **PROF I ED BAS**, referência **E1A**, fica

enquadrado(a) na referência **E2A**, a partir de **12/07/2024**.

12- Expedir a presente Apostila para declarar que, nos termos da Lei Municipal nº **6316/13**, o(a) funcionário(a) **GABRIELLA SOBRAL SANCHEZ**, matrícula **55448-0**, ocupante do cargo **PROF I ED BAS**, referência **E1A**, fica enquadrado(a) na referência **E2A**, a partir de **12/07/2024**.

13- Expedir a presente Apostila para declarar que, nos termos da Lei Municipal nº **6316/13**, o(a) funcionário(a) **JOSELIA DE OLIVEIRA BRITO**, matrícula **55450-3**, ocupante do cargo **PROF I ED BAS**, referência **E1A**, fica enquadrado(a) na referência **E2A**, a partir de **12/07/2024**.

14- Expedir a presente Apostila para declarar que, nos termos da Lei Municipal nº **6316/13**, o(a) funcionário(a) **JULIANA VEDOVATTI REINOZO**, matrícula **55451-1**, ocupante do cargo **PROF I ED BAS**, referência **E1A**, fica enquadrado(a) na referência **E2A**, a partir de **12/07/2024**.

15- Expedir a presente Apostila para declarar que, nos termos da Lei Municipal nº **6316/13**, o(a) funcionário(a) **JULIANA AQUINO OLIVEIRA QUEIROGA**, matrícula **55452-9**, ocupante do cargo **PROF I ED BAS**, referência **E1A**, fica enquadrado(a) na referência **E2A**, a partir de **12/07/2024**.

16- Expedir a presente Apostila para declarar que, nos termos da Lei Municipal nº **6316/13**, o(a) funcionário(a) **MEICE CABRAL**, matrícula **55454-5**, ocupante do cargo **PROF I ED BAS**, referência **E1A**, fica enquadrado(a) na referência **E2A**, a partir de **12/07/2024**.

17- Expedir a presente Apostila para declarar que, nos termos da Lei Municipal nº **6316/13**, o(a) funcionário(a) **VICTORIA DOS SANTOS RODRIGUES**, matrícula **55455-3**, ocupante do cargo **PROF I ED BAS**, referência **E1A**, fica enquadrado(a) na referência **E2A**, a partir de **12/07/2024**.

18- Expedir a presente Apostila para declarar que, nos termos da Lei Municipal nº **6316/13**, o(a) funcionário(a) **MARTA SOARES DE CARVALHO MENDES**, matrícula **55456-1**, ocupante do cargo **PROF I ED BAS**, referência **E1A**, fica enquadrado(a) na referência **E2A**, a partir de **12/07/2024**.

19- Expedir a presente Apostila para declarar que, nos termos da Lei Municipal nº **6316/13**, o(a) funcionário(a) **LUANA DE OLIVEIRA FRAGA MASCARENHAS**, matrícula **55460-0**, ocupante do cargo **PROF I ED BAS**, referência **E1A**, fica enquadrado(a) na referência **E2A**, a partir de **12/07/2024**.

20- Expedir a presente Apostila para declarar que, nos termos da Lei Municipal nº **6316/13**, o(a) funcionário(a) **CLEONICE APARECIDA OLIVEIRA GONCALVES**, matrícula **55461-8**, ocupante do cargo **PROF I ED BAS**, referência **E1A**, fica enquadrado(a) na referência **E2A**, a partir de **12/07/2024**.

21- Expedir a presente Apostila para declarar que, nos termos da Lei Municipal nº **6316/13**, o(a) funcionário(a) **CARLA RITSCHER**, matrícula **55462-6**, ocupante do cargo **PROF I ED BAS**, referência **E1A**, fica enquadrado(a) na referência **E2A**, a partir de **12/07/2024**.

22- Expedir a presente Apostila para declarar que, nos termos da Lei Municipal nº **6316/13**, o(a) funcionário(a) **LUCIANA BOSCO DE OLIVEIRA**, matrícula **55463-4**, ocupante do cargo **PROF I ED BAS**, referência **E1A**, fica enquadrado(a) na referência **E2A**, a partir de **12/07/2024**.

23- Expedir a presente Apostila para declarar que, nos termos da Lei Municipal nº **6316/13**, o(a) funcionário(a) **PATRICIA ZIBINI**, matrícula **55464-2**, ocupante do cargo **PROF I ED BAS**, referência **E1A**, fica enquadrado(a) na referência **E2A**, a partir de **12/07/2024**.

24- Expedir a presente Apostila para declarar que, nos termos da Lei Municipal nº **6316/13**, o(a) funcionário(a) **WALKIRIA SILVA DE SOUZA**, matrícula **55465-0**, ocupante do cargo **PROF I ED BAS**, referência **E1A**, fica enquadrado(a) na referência **E2A**, a partir de **12/07/2024**.

25- Expedir a presente Apostila para declarar que, nos termos da Lei Municipal nº **6316/13**, o(a) funcionário(a) **NATHALIA SANTOS GUEDES DA SILVA**, matrícula **55466-8**, ocupante do cargo **PROF I ED BAS**, referência **E1A**, fica enquadrado(a) na referência **E2A**, a partir de **12/07/2024**.

26- Expedir a presente Apostila para declarar que, nos termos da Lei Municipal nº **6316/13**, o(a) funcionário(a) **JOYCE ARIANE DA SILVA**, matrícula **55467-6**, ocupante do cargo **PROF I ED BAS**, referência **E1A**, fica enquadrado(a) na referência **E2A**, a partir de **12/07/2024**.

27- Expedir a presente Apostila para declarar que, nos termos da Lei Municipal nº **6316/13**, o(a) funcionário(a) **NADJA REGIANE DO NASCIMENTO**, matrícula **55468-4**, ocupante do cargo **PROF I ED BAS**, referência **E1A**, fica enquadrado(a) na referência **E2A**, a partir de **12/07/2024**.

28- Expedir a presente Apostila para declarar que, nos termos da Lei Municipal nº **6316/13**, o(a) funcionário(a) **CAMILA ALVES CARDOSO**, matrícula **55469-2**, ocupante do cargo **PROF I ED BAS**, referência **E1A**, fica enquadrado(a) na referência **E2A**, a partir de **12/07/2024**.

29- Expedir a presente Apostila para declarar que, nos termos da Lei Municipal nº **6316/13**, o(a) funcionário(a) **SARA KATHLEEN SANTOS DE SOUZA**, matrícula **55470-7**, ocupante do cargo **PROF I ED BAS**, referência **E1A**, fica enquadrado(a) na referência **E2A**, a partir de **12/07/2024**.

30- Expedir a presente Apostila para declarar que, nos termos da Lei Municipal nº **6316/13**, o(a) funcionário(a) **ISABELA DE OLIVEIRA RODRIGUES**, matrícula **55471-5**, ocupante do cargo **PROF I ED BAS**, referência **E1A**, fica enquadrado(a) na referência **E2A**, a partir de **12/07/2024**.

31- Expedir a presente Apostila para declarar que, nos termos da Lei Municipal nº **6316/13**, o(a) funcionário(a) **GIOVANNA NOEMI HENRIQUES STANCHAK**, matrícula **55472-3**, ocupante do cargo **PROF I ED BAS**, referência **E1A**, fica enquadrado(a) na referência **E2A**, a partir de **12/07/2024**.

32- Expedir a presente Apostila para declarar que, nos termos da Lei Municipal nº **6316/13**, o(a) funcionário(a) **LAUDICEIA DE ANDRADE**

**MANTOVANI**, matrícula **55476-5**, ocupante do cargo **PROF I ED BAS**, referência **E1A**, fica enquadrado(a) na referência **E2A**, a partir de **12/07/2024**.

33- Expedir a presente Apostila para declarar que, nos termos da Lei Municipal nº **6316/13**, o(a) funcionário(a) **ROSEMEIRE GOMES DE BRITO**, matrícula **55477-3**, ocupante do cargo **PROF I ED BAS**, referência **E1A**, fica enquadrado(a) na referência **E2A**, a partir de **12/07/2024**.

34- Expedir a presente Apostila para declarar que, nos termos da Lei Municipal nº **6316/13**, o(a) funcionário(a) **DAYVISON LUIZ SANTOS FINGOLO**, matrícula **55478-1**, ocupante do cargo **PROF I ED BAS**, referência **E1A**, fica enquadrado(a) na referência **E2A**, a partir de **12/07/2024**.

35- Expedir a presente Apostila para declarar que, nos termos da Lei Municipal nº **6316/13**, o(a) funcionário(a) **FERNANDA MENEGHELLI PASSINI LEITE**, matrícula **55480-4**, ocupante do cargo **PROF I ED BAS**, referência **E1A**, fica enquadrado(a) na referência **E2A**, a partir de **12/07/2024**.

36- Expedir a presente Apostila para declarar que, nos termos da Lei Municipal nº **6316/13**, o(a) funcionário(a) **KESIA PATRICIA DE SOUSA TRINDADE**, matrícula **55482-0**, ocupante do cargo **PROF I ED BAS**, referência **E1A**, fica enquadrado(a) na referência **E2A**, a partir de **12/07/2024**.

37- Expedir a presente Apostila para declarar que, nos termos da Lei Municipal nº **6316/13**, o(a) funcionário(a) **GEISER APARECIDO SIQUEIRA**, matrícula **55483-8**, ocupante do cargo **PROF I ED BAS**, referência **E1A**, fica enquadrado(a) na referência **E2A**, a partir de **12/07/2024**.

38- Expedir a presente Apostila para declarar que, nos termos da Lei Municipal nº **6316/13**, o(a) funcionário(a) **JULIANO GUEDES DE SOUZA**, matrícula **55484-6**, ocupante do cargo **PROF I ED BAS**, referência **E1A**, fica enquadrado(a) na referência **E2A**, a partir de **12/07/2024**.

39- Expedir a presente Apostila para declarar que, nos termos da Lei Municipal nº **6316/13**, o(a) funcionário(a) **WILLIAM OLIVEIRA TOLENTINO**, matrícula **55485-4**, ocupante do cargo **PROF I ED BAS**, referência **E1A**, fica enquadrado(a) na referência **E2A**, a partir de **12/07/2024**.

40- Expedir a presente Apostila para declarar que, nos termos da Lei Municipal nº **6316/13**, o(a) funcionário(a) **LARISSA SOARES ROSSI OLIVEIRA**, matrícula **55486-2**, ocupante do cargo **PROF I ED BAS**, referência **E1A**, fica enquadrado(a) na referência **E2A**, a partir de **12/07/2024**.

41- Expedir a presente Apostila para declarar que, nos termos da Lei Municipal nº **6316/13**, o(a) funcionário(a) **SHIRLEY BARBOSA ANDRADE DE SOUZA**, matrícula **55488-8**, ocupante do cargo **PROF I ED BAS**, referência **E1A**, fica enquadrado(a) na referência **E2A**, a partir de **12/07/2024**.

42- Expedir a presente Apostila para declarar que, nos termos da Lei Municipal nº **6316/13**, o(a) funcionário(a) **GIOVANNA CAROLINE MENEZES REIMBERG**, matrícula **55489-6**, ocupante do cargo **PROF I ED BAS**, referência **E1A**, fica enquadrado(a) na referência **E2A**, a partir de **12/07/2024**.

43- Expedir a presente Apostila para declarar que, nos termos da Lei Municipal nº **6316/13**, o(a) funcionário(a) **ULISSES PEDRO NETO**, matrícula **55490-1**, ocupante do cargo **PROF I ED BAS**, referência **E1A**, fica enquadrado(a) na referência **E2A**, a partir de **12/07/2024**.

44- Expedir a presente Apostila para declarar que, nos termos da Lei Municipal nº **6316/13**, o(a) funcionário(a) **DAIANE RIBEIRO DA SILVA**, matrícula **55492-7**, ocupante do cargo **PROF I ED BAS**, referência **E1A**, fica enquadrado(a) na referência **E2A**, a partir de **12/07/2024**.

45- Expedir a presente Apostila para declarar que, nos termos da Lei Municipal nº **6316/13**, o(a) funcionário(a) **NATHALIA ALVES RODRIGUES TAPARO**, matrícula **55503-8**, ocupante do cargo **PROF I ED BAS**, referência **E1A**, fica enquadrado(a) na referência **E2A**, a partir de **12/07/2024**.

46- Expedir a presente Apostila para declarar que, nos termos da Lei Municipal nº **6316/13**, o(a) funcionário(a) **FLAVIA FARINA MACEDO**, matrícula **55504-6**, ocupante do cargo **PROF I ED BAS**, referência **E1A**, fica enquadrado(a) na referência **E2A**, a partir de **12/07/2024**.

47- Expedir a presente Apostila para declarar que, nos termos da Lei Municipal nº **6316/13**, o(a) funcionário(a) **CELIA CRISTINA DA SILVA**, matrícula **55505-4**, ocupante do cargo **PROF I ED BAS**, referência **E1A**, fica enquadrado(a) na referência **E2A**, a partir de **12/07/2024**.

48- Expedir a presente Apostila para declarar que, nos termos da Lei Municipal nº **6316/13**, o(a) funcionário(a) **CASSIA PRISCILA DE SOUZA FERREIRA**, matrícula **55506-2**, ocupante do cargo **PROF I ED BAS**, referência **E1A**, fica enquadrado(a) na referência **E2A**, a partir de **12/07/2024**.

49- Expedir a presente Apostila para declarar que, nos termos da Lei Municipal nº **6316/13**, o(a) funcionário(a) **ELISANGELA MENDES DE OLIVEIRA**, matrícula **55507-0**, ocupante do cargo **PROF I ED BAS**, referência **E1A**, fica enquadrado(a) na referência **E2A**, a partir de **12/07/2024**.

50- Expedir a presente Apostila para declarar que, nos termos da Lei Municipal nº **6316/13**, o(a) funcionário(a) **DANIELA CAVALCANTE GUERREIRO DOS SANTOS**, matrícula **55508-8**, ocupante do cargo **PROF I ED BAS**, referência **E1A**, fica enquadrado(a) na referência **E2A**, a partir de **12/07/2024**.

51- Expedir a presente Apostila para declarar que, nos termos da Lei Municipal nº **6316/13**, o(a) funcionário(a) **MARIA DE FATIMA LEITE DE CALDAS**, matrícula **55509-6**, ocupante do cargo **PROF I ED BAS**, referência **E1A**, fica enquadrado(a) na referência **E2A**, a partir de **12/07/2024**.

52- Expedir a presente Apostila para declarar que, nos termos da Lei Municipal nº **6316/13**, o(a) funcionário(a) **BIANCA GUIMARAES ZANINI MANESCO**, matrícula **55510-1**, ocupante do cargo **PROF I ED BAS**, referência **E1A**, fica enquadrado(a) na referência **E2A**, a partir de **12/07/2024**.

53- Expedir a presente Apostila para declarar que, nos termos da Lei

Municipal nº **6316/13**, o(a) funcionário(a) **ADRIANA MOURA MIRANDA**, matrícula **55520-8**, ocupante do cargo **PROF I ED BAS**, referência **E1A**, fica enquadrado(a) na referência **E2A**, a partir de **12/07/2024**.

54- Expedir a presente Apostila para declarar que, nos termos da Lei Municipal nº **6316/13**, o(a) funcionário(a) **ADRIANA DAMASCENO LIMA DE JESUS**, matrícula **55521-6**, ocupante do cargo **PROF I ED BAS**, referência **E1A**, fica enquadrado(a) na referência **E2A**, a partir de **12/07/2024**.

55- Expedir a presente Apostila para declarar que, nos termos da Lei Municipal nº **6316/13**, o(a) funcionário(a) **ANDIARA SHEILA MENDES DA SILVA ASSIS**, matrícula **55522-4**, ocupante do cargo **PROF I ED BAS**, referência **E1A**, fica enquadrado(a) na referência **E2A**, a partir de **12/07/2024**.

56- Expedir a presente Apostila para declarar que, nos termos da Lei Municipal nº **6316/13**, o(a) funcionário(a) **GLAUCIA DE SOUZA MARTINS**, matrícula **55523-2**, ocupante do cargo **PROF I ED BAS**, referência **E1A**, fica enquadrado(a) na referência **E2A**, a partir de **12/07/2024**.

57- Expedir a presente Apostila para declarar que, nos termos da Lei Municipal nº **6316/13**, o(a) funcionário(a) **VIVIAN DE OLIVEIRA**, matrícula **55524-0**, ocupante do cargo **PROF I ED BAS**, referência **E1A**, fica enquadrado(a) na referência **E2A**, a partir de **12/07/2024**.

58- Expedir a presente Apostila para declarar que, nos termos da Lei Municipal nº **6316/13**, o(a) funcionário(a) **PATRICIA BORELLI DE OLIVEIRA**, matrícula **55525-8**, ocupante do cargo **PROF I ED BAS**, referência **E1A**, fica enquadrado(a) na referência **E2A**, a partir de **12/07/2024**.

59- Expedir a presente Apostila para declarar que, nos termos da Lei Municipal nº **6316/13**, o(a) funcionário(a) **ANDREIA GONCALVES CARVALHO**, matrícula **55526-6**, ocupante do cargo **PROF I ED BAS**, referência **E1A**, fica enquadrado(a) na referência **E2A**, a partir de **12/07/2024**.

60- Expedir a presente Apostila para declarar que, nos termos da Lei Municipal nº **6316/13**, o(a) funcionário(a) **ANDREIA RAMOS**, matrícula **55527-4**, ocupante do cargo **PROF I ED BAS**, referência **E1A**, fica enquadrado(a) na referência **E2A**, a partir de **12/07/2024**.

61- Expedir a presente Apostila para declarar que, nos termos da Lei Municipal nº **6316/13**, o(a) funcionário(a) **FRANCISLAINE VIEIRA DA SILVA**, matrícula **55528-2**, ocupante do cargo **PROF I ED BAS**, referência **E1A**, fica enquadrado(a) na referência **E2A**, a partir de **12/07/2024**.

62- Expedir a presente Apostila para declarar que, nos termos da Lei Municipal nº **6316/13**, o(a) funcionário(a) **TICIANE SANTOS MORAES**, matrícula **55529-0**, ocupante do cargo **PROF I ED BAS**, referência **E1A**, fica enquadrado(a) na referência **E2A**, a partir de **12/07/2024**.

63- Expedir a presente Apostila para declarar que, nos termos da Lei Municipal nº **6316/13**, o(a) funcionário(a) **JULIA YUMIKO SUYAMA OUCHI**, matrícula **55530-5**, ocupante do cargo **PROF I ED BAS**, referência **E1A**, fica enquadrado(a) na referência **E2A**, a partir de **12/07/2024**.

64- Expedir a presente Apostila para declarar que, nos termos da Lei Municipal nº **6316/13**, o(a) funcionário(a) **EDILAINE MOREIRA DA FONSECA SANTOS**, matrícula **55531-3**, ocupante do cargo **PROF I ED BAS**, referência **E1A**, fica enquadrado(a) na referência **E2A**, a partir de **12/07/2024**.

65- Expedir a presente Apostila para declarar que, nos termos da Lei Municipal nº **6316/13**, o(a) funcionário(a) **THAIS MARIA DOS SANTOS**, matrícula **55532-1**, ocupante do cargo **PROF I ED BAS**, referência **E1A**, fica enquadrado(a) na referência **E2A**, a partir de **12/07/2024**.

66- Expedir a presente Apostila para declarar que, nos termos da Lei Municipal nº **6316/13**, o(a) funcionário(a) **THAIS SANTANA DA SILVA**, matrícula **55533-9**, ocupante do cargo **PROF I ED BAS**, referência **E1A**, fica enquadrado(a) na referência **E2A**, a partir de **12/07/2024**.

67- Expedir a presente Apostila para declarar que, nos termos da Lei Municipal nº **6316/13**, o(a) funcionário(a) **CRISTINA CARVALHO POMPILIO**, matrícula **55534-7**, ocupante do cargo **PROF I ED BAS**, referência **E1A**, fica enquadrado(a) na referência **E2A**, a partir de **12/07/2024**.

68- Expedir a presente Apostila para declarar que, nos termos da Lei Municipal nº **6316/13**, o(a) funcionário(a) **DAMIANA JAQUELINE DE CALDAS**, matrícula **55535-5**, ocupante do cargo **PROF I ED BAS**, referência **E1A**, fica enquadrado(a) na referência **E2A**, a partir de **12/07/2024**.

69- Expedir a presente Apostila para declarar que, nos termos da Lei Municipal nº **6316/13**, o(a) funcionário(a) **ROSICLER FRANCA DE SOUZA**, matrícula **55536-3**, ocupante do cargo **PROF I ED BAS**, referência **E1A**, fica enquadrado(a) na referência **E2A**, a partir de **12/07/2024**.

70- Expedir a presente Apostila para declarar que, nos termos da Lei Municipal nº **6316/13**, o(a) funcionário(a) **GEISSICA CANDIDA DE SOUZA SILVA**, matrícula **55537-1**, ocupante do cargo **PROF I ED BAS**, referência **E1A**, fica enquadrado(a) na referência **E2A**, a partir de **12/07/2024**.

71- Expedir a presente Apostila para declarar que, nos termos da Lei Municipal nº **6316/13**, o(a) funcionário(a) **CAMILA DE OLIVEIRA NORONHA SANTOS**, matrícula **55538-9**, ocupante do cargo **PROF I ED BAS**, referência **E1A**, fica enquadrado(a) na referência **E2A**, a partir de **12/07/2024**.

72- Expedir a presente Apostila para declarar que, nos termos da Lei Municipal nº **6316/13**, o(a) funcionário(a) **MARILEIDE BRAZIL DE OLIVEIRA**, matrícula **55539-7**, ocupante do cargo **PROF I ED BAS**, referência **E1A**, fica enquadrado(a) na referência **E2A**, a partir de **12/07/2024**.

73- Expedir a presente Apostila para declarar que, nos termos da Lei Municipal nº **6316/13**, o(a) funcionário(a) **KATIA MIRANDA FERREIRA**, matrícula **55540-2**, ocupante do cargo **PROF I ED BAS**, referência **E1A**, fica enquadrado(a) na referência **E2A**, a partir de **12/07/2024**.



74- Expedir a presente Apostila para declarar que, nos termos da Lei Municipal nº **6316/13**, o(a) funcionário(a) **JOSIANE LOPES DA SILVA**, matrícula **55541-0**, ocupante do cargo **PROF I ED BAS**, referência **E1A**, fica enquadrado(a) na referência **E2A**, a partir de **12/07/2024**.

75- Expedir a presente Apostila para declarar que, nos termos da Lei Municipal nº **6316/13**, o(a) funcionário(a) **KARINA RODRIGUES ALVES DONIZETTI**, matrícula **55542-8**, ocupante do cargo **PROF I ED BAS**, referência **E1A**, fica enquadrado(a) na referência **E2A**, a partir de **12/07/2024**.

76- Expedir a presente Apostila para declarar que, nos termos da Lei Municipal nº **6316/13**, o(a) funcionário(a) **SARITA RAQUEL BELO FERREIRA**, matrícula **55543-6**, ocupante do cargo **PROF I ED BAS**, referência **E1A**, fica enquadrado(a) na referência **E2A**, a partir de **12/07/2024**.

77- Expedir a presente Apostila para declarar que, nos termos da Lei Municipal nº **6316/13**, o(a) funcionário(a) **PALOMA PAMELA TOMAZ**, matrícula **55551-7**, ocupante do cargo **PROF I ED BAS**, referência **E1A**, fica enquadrado(a) na referência **E2A**, a partir de **12/07/2024**.

78- Expedir a presente Apostila para declarar que, nos termos da Lei Municipal nº **6316/13**, o(a) funcionário(a) **JULIA DA SILVA FERREIRA**, matrícula **55552-5**, ocupante do cargo **PROF I ED BAS**, referência **E1A**, fica enquadrado(a) na referência **E2A**, a partir de **12/07/2024**.

79- Expedir a presente Apostila para declarar que, nos termos da Lei Municipal nº **6316/13**, o(a) funcionário(a) **FLAVIA GUIRELLI**, matrícula **55553-3**, ocupante do cargo **PROF I ED BAS**, referência **E1A**, fica enquadrado(a) na referência **E2A**, a partir de **12/07/2024**.

80- Expedir a presente Apostila para declarar que, nos termos da Lei Municipal nº **6316/13**, o(a) funcionário(a) **ADRIANA MARIA DA SILVA LIMBERTI**, matrícula **55554-1**, ocupante do cargo **PROF I ED BAS**, referência **E1A**, fica enquadrado(a) na referência **E2A**, a partir de **12/07/2024**.

81- Expedir a presente Apostila para declarar que, nos termos da Lei Municipal nº **6316/13**, o(a) funcionário(a) **SARA GONCALVES EMIDIO**, matrícula **55555-9**, ocupante do cargo **PROF I ED BAS**, referência **E1A**, fica enquadrado(a) na referência **E2A**, a partir de **12/07/2024**.

82- Expedir a presente Apostila para declarar que, nos termos da Lei Municipal nº **6316/13**, o(a) funcionário(a) **TAIANE REGINA CORDEIRO BURGO**, matrícula **55556-7**, ocupante do cargo **PROF I ED BAS**, referência **E1A**, fica enquadrado(a) na referência **E2A**, a partir de **12/07/2024**.

83- Expedir a presente Apostila para declarar que, nos termos da Lei Municipal nº **6316/13**, o(a) funcionário(a) **ADRIANA DE FATIMA GARCIA BASILIO**, matrícula **55557-5**, ocupante do cargo **PROF I ED BAS**, referência **E1A**, fica enquadrado(a) na referência **E2A**, a partir de **12/07/2024**.

84- Expedir a presente Apostila para declarar que, nos termos da Lei Municipal nº **6316/13**, o(a) funcionário(a) **NADIA MALAGUETA PEREIRA**, matrícula **55558-3**, ocupante do cargo **PROF I ED BAS**, referência **E1A**, fica enquadrado(a) na referência **E2A**, a partir de **12/07/2024**.

85- Expedir a presente Apostila para declarar que, nos termos da Lei Municipal nº **6316/13**, o(a) funcionário(a) **JAMILA FERNANDA ALVES DOS SANTOS RIBEIRO**, matrícula **55559-1**, ocupante do cargo **PROF I ED BAS**, referência **E1A**, fica enquadrado(a) na referência **E2A**, a partir de **12/07/2024**.

86- Expedir a presente Apostila para declarar que, nos termos da Lei Municipal nº **6316/13**, o(a) funcionário(a) **JESSICA DOS ANJOS**, matrícula **55560-6**, ocupante do cargo **PROF I ED BAS**, referência **E1A**, fica enquadrado(a) na referência **E2A**, a partir de **12/07/2024**.

87- Expedir a presente Apostila para declarar que, nos termos da Lei Municipal nº **6316/13**, o(a) funcionário(a) **NAELLY APARECIDA CRUZ**, matrícula **55561-4**, ocupante do cargo **PROF I ED BAS**, referência **E1A**, fica enquadrado(a) na referência **E2A**, a partir de **12/07/2024**.

88- Expedir a presente Apostila para declarar que, nos termos da Lei Municipal nº **6316/13**, o(a) funcionário(a) **SUELI MARA BRANCALHAO**, matrícula **55579-5**, ocupante do cargo **PROF I ED BAS**, referência **E1A**, fica enquadrado(a) na referência **E2A**, a partir de **12/07/2024**.

89- Expedir a presente Apostila para declarar que, nos termos da Lei Municipal nº **6316/13**, o(a) funcionário(a) **KARINA SANTOS DE ARAUJO BORGES**, matrícula **55606-8**, ocupante do cargo **PROF I ED BAS**, referência **E1A**, fica enquadrado(a) na referência **E2A**, a partir de **12/07/2024**.

90- Expedir a presente Apostila para declarar que, nos termos da Lei Municipal nº **6316/13**, o(a) funcionário(a) **ELISANGELA DE OLIVEIRA GOES NAKAMURA**, matrícula **55633-5**, ocupante do cargo **PROF I ED BAS**, referência **E1A**, fica enquadrado(a) na referência **E2A**, a partir de **12/07/2024**.

#### APOSTILA Nº47/24 - SA.4

Expedir a presente Apostila para declarar que, em cumprimento à determinação judicial constante do Processo Administrativo nº SB.070235/2024-24, ficam concedidas progressões horizontais e promoções verticais aos servidores abaixo relacionados, nos termos da Lei Municipal nº 2.240/76, com suas alterações, bem como anulado o item 407 da Apostila nº 061/17 - SA.4, referente à Promoção Vertical de 2016, publicada na Edição nº 1931 do jornal Notícias do Município de 13/04/2017, os itens 412 e 555 da Apostila nº 113/18 - SA.4, referentes à Promoção Vertical de 2018, publicada na Edição nº 2014 do jornal Notícias do Município de 14/09/2018 e o item 465 da Apostila nº 28/24 - SA.4, referente à Promoção Vertical de 2020, publicada na Edição nº 2456 do jornal Notícias do Município de 14/06/2024, tal como atualizados os itens 652 e 844 da Apostila nº 096/19 - SA.4, referentes à Progressão Horizontal de 2019, publicada na Edição nº 2087 do jornal Notícias do

Município de 18/10/2019 e o item 566 da Apostila nº 31/24 - SA-4, referente à Progressão Horizontal de 2023, publicada na Edição nº 2456 do jornal Notícias do Município de 14/06/2024:

Item	Benefício	Matric.	D	Nome	DE Cargo	PARA Cargo	DE Ref./ Grau	PARA Ref./ Grau	A partir de
1	Progressão Horizontal	27200	6	ROBERTO EISUKE SHIMABUKURO	FISCAL DE CADASTRO TRIBUTÁRIO I	FISCAL DE CADASTRO TRIBUTÁRIO I	27A	27B	01/07/2009
2	Promoção Vertical	27200	6	ROBERTO EISUKE SHIMABUKURO	FISCAL DE CADASTRO TRIBUTÁRIO I	FISCAL DE CADASTRO TRIBUTÁRIO II	27B	28B	01/07/2010
3	Promoção Vertical	27200	6	ROBERTO EISUKE SHIMABUKURO	FISCAL DE CADASTRO TRIBUTÁRIO II	FISCAL DE CADASTRO TRIBUTÁRIO III	28B	29B	01/07/2012
4	Progressão Horizontal	27200	6	ROBERTO EISUKE SHIMABUKURO	FISCAL DE CADASTRO TRIBUTÁRIO III	FISCAL DE CADASTRO TRIBUTÁRIO III	29B	29C	01/07/2013
5	Progressão Horizontal	27200	6	ROBERTO EISUKE SHIMABUKURO	FISCAL DE CADASTRO TRIBUTÁRIO III	FISCAL DE CADASTRO TRIBUTÁRIO III	29C	29D	01/07/2019
6	Progressão Horizontal	27200	6	ROBERTO EISUKE SHIMABUKURO	FISCAL DE CADASTRO TRIBUTÁRIO III	FISCAL DE CADASTRO TRIBUTÁRIO III	29D	29E	01/07/2023
7	Progressão Horizontal	32242	7	SÔNIA REGINA DA SILVA	FISCAL DE CADASTRO TRIBUTÁRIO I	FISCAL DE CADASTRO TRIBUTÁRIO I	27A	27B	01/07/2009
8	Promoção Vertical	32242	7	SÔNIA REGINA DA SILVA	FISCAL DE CADASTRO TRIBUTÁRIO I	FISCAL DE CADASTRO TRIBUTÁRIO II	27B	28B	01/07/2010
9	Promoção Vertical	32242	7	SÔNIA REGINA DA SILVA	FISCAL DE CADASTRO TRIBUTÁRIO II	FISCAL DE CADASTRO TRIBUTÁRIO III	28B	29B	01/07/2012
10	Progressão Horizontal	32242	7	SÔNIA REGINA DA SILVA	FISCAL DE CADASTRO TRIBUTÁRIO III	FISCAL DE CADASTRO TRIBUTÁRIO III	29B	29C	01/07/2013
11	Progressão Horizontal	32242	7	SÔNIA REGINA DA SILVA	FISCAL DE CADASTRO TRIBUTÁRIO III	FISCAL DE CADASTRO TRIBUTÁRIO III	29C	29D	01/07/2019

#### APOSTILA Nº 48/24 - SA.4

I - Expedir a presente Apostila para declarar que, em cumprimento à determinação judicial constante do Processo Administrativo nº SB.049904/2020-41, fica concedida a alteração salarial a título de progressão horizontal ao servidor abaixo relacionado, nos termos da Lei Municipal nº 2.240/76, com suas alterações, tal como atualizado o item 109 da Apostila nº 31/24 - SA.4, referente à Progressão Horizontal de 2023, publicada na Edição nº 2456 do jornal Notícias do Município de 14/06/2024;

II - O índice de 6% equivale a uma progressão horizontal (grau B):

Item	Benefício	Matric.	D	Nome	Cargo	DE Ref. Efetiva	PARA Ref. Efetiva	Acréscimo em percentual pela decisão judicial	A partir de
1	Progressão Horizontal	12556	0	JOEL DONIZETI DE OLIVEIRA	VIGILANTE	C14	C14	6% sobre a ref. efetiva "C14"	01/07/2015

2	Lei Municipal nº 6.731/2018	12556	0	JOEL DONIZETI DE OLIVEIRA	VIGILANTE	C14 + 6%	C14B	--	30/11/2018
3	Progressão Horizontal	12556	0	JOEL DONIZETI DE OLIVEIRA	VIGILANTE	C14B	C14C	--	01/07/2023

**DESPACHOS DA SRA. DIRETORA:**

**1 - DEFERINDO** o pedido de **INCORPORAÇÃO DOS DIAS DE EFETIVO EXERCÍCIO PARA FINS DE PTS E SENHORIDADE** do(da) servidor(a) **IARA CECILIA CRISPIM**, matrícula nº **40.119-2**, conforme manifestação constante do **Processo nº RH.000360/2024**.

**2 - DEFERINDO** o pedido de **INCORPORAÇÃO DOS DIAS DE EFETIVO EXERCÍCIO PARA FINS DE PTS E SENHORIDADE** do(da) servidor(a) **MIRIAN CRISTINA CASTIONI LEITE**, matrícula nº **43.198-9**, conforme manifestação constante do **Processo nº RH.000361/2024**.

**3 - DEFERINDO** o pedido de **INCORPORAÇÃO DOS DIAS DE EFETIVO EXERCÍCIO PARA FINS DE PTS E SENHORIDADE** do(da) servidor(a) **RITA RODRIGUES CLEMENTE**, matrícula nº **41.714-1**, conforme manifestação constante do **Processo nº RH.000425/2024**.

**4 - DEFERINDO** o pedido de **INCORPORAÇÃO DOS DIAS DE EFETIVO EXERCÍCIO PARA FINS DE PTS E SENHORIDADE** do(da) servidor(a) **RITA DE CASSIA LEANDRO DOS SANTOS**, matrícula nº **42.383-1**, conforme manifestação constante do **Processo nº RH.000973/2024**.

**5 - DEFERINDO** o pedido de **INCORPORAÇÃO DOS DIAS DE EFETIVO EXERCÍCIO PARA FINS DE PTS** do(da) servidor(a) **ROSCLEIA PAULA RAMOS RABELO**, matrícula nº **35.437-1**, conforme manifestação constante do **Processo nº RH.001837/2024**.

**6 - DEFERINDO** o pedido de **INCORPORAÇÃO DOS DIAS DE EFETIVO EXERCÍCIO PARA FINS DE PTS E SENHORIDADE** do(da) servidor(a) **PATRICIA DELGADO DIAS CRUZ**, matrícula nº **43.231-7**, conforme manifestação constante do **Processo nº RH.001909/2024**.

**7 - DEFERINDO** o pedido de **INCORPORAÇÃO DOS DIAS DE EFETIVO EXERCÍCIO PARA FINS DE PTS E SENHORIDADE** do(da) servidor(a) **ELAINE LAURENTINO QUINTAS DE BARROS**, matrícula nº **43.925-4**, conforme manifestação constante do **Processo nº RH.001943/2024**.

**8 - DEFERINDO** o pedido de **INCORPORAÇÃO DOS DIAS DE EFETIVO EXERCÍCIO PARA FINS DE PTS E SENHORIDADE** do(da) servidor(a) **CAROLINA LIMA CAVALCANTE**, matrícula nº **41.491-5**, conforme manifestação constante do **Processo nº RH.001944/2024**.

**9 - DEFERINDO** o pedido de **INCORPORAÇÃO DOS DIAS DE EFETIVO EXERCÍCIO PARA FINS DE PTS E SENHORIDADE** do(da) servidor(a) **CIBELE APARECIDA DE LIMA GUERALD**, matrícula nº **45.726-6**, conforme manifestação constante do **Processo nº RH.002024/2024**.

**10 - DEFERINDO** o pedido de **INCORPORAÇÃO DOS DIAS DE EFETIVO EXERCÍCIO PARA FINS DE PTS E SENHORIDADE** do(da) servidor(a) **JULIANA FERREIRA TRINDADE**, matrícula nº **49.592-3**, conforme manifestação constante do **Processo nº RH.002302/2024**.

**11 - DEFERINDO** o pedido de **INCORPORAÇÃO DOS DIAS DE EFETIVO EXERCÍCIO PARA FINS DE PTS E SENHORIDADE** do(da) servidor(a) **GILVAM REIS CARVALHO**, matrícula nº **48.438-0**, conforme manifestação constante do **Processo nº RH.002324/2024**.

**12 - DEFERINDO** o pedido de **INCORPORAÇÃO DOS DIAS DE EFETIVO EXERCÍCIO PARA FINS DE PTS E SENHORIDADE** do(da) servidor(a) **CELIA REGINA PONTES AUGUSTO**, matrícula nº **44.172-0**, conforme manifestação constante do **Processo nº RH.002326/2024**.

**13 - DEFERINDO** o pedido de **INCORPORAÇÃO DOS DIAS DE EFETIVO EXERCÍCIO PARA FINS DE PTS E SENHORIDADE** do(da) servidor(a) **ALEXANDRE DE ARRUDA POSTIGO**, matrícula nº **44.962-1**, conforme manifestação constante do **Processo nº RH.002414/2024**.

**14 - DEFERINDO** o pedido de **INCORPORAÇÃO DOS DIAS DE EFETIVO EXERCÍCIO PARA FINS DE PTS E SENHORIDADE** do(da) servidor(a) **ADRIANA MARIA DE OLIVEIRA**, matrícula nº **48.143-9**, conforme manifestação constante do **Processo nº RH.003025/2024**.

**15 - DEFERINDO** o pedido de **INCORPORAÇÃO DOS DIAS DE EFETIVO EXERCÍCIO PARA FINS DE PTS E SENHORIDADE** do(da) servidor(a) **MARTA SOARES DE CARVALHO MENDES**, matrícula nº **55.456-1**, conforme manifestação constante do **Processo nº RH.003296/2024**.

**16 - DEFERINDO** o pedido de **INCORPORAÇÃO DOS DIAS DE EFETIVO EXERCÍCIO PARA FINS DE PTS E SENHORIDADE** do(da) servidor(a) **DEBORA KELLY DA SILVA OLIVEIRA**, matrícula nº **43.883-4**, conforme manifestação constante do **Processo nº RH.003324/2024**.

**17 - DEFERINDO** o pedido de **INCORPORAÇÃO DOS DIAS DE EFETIVO EXERCÍCIO PARA FINS DE PTS E SENHORIDADE** do(da) servidor(a) **NATALIA LIRA ALVES**, matrícula nº **48.929-1**, conforme manifestação constante do **Processo nº RH.003301/2024**.

**18 - INDEFERINDO** o pedido de **INCORPORAÇÃO DOS DIAS DE EFETIVO EXERCÍCIO PARA FINS DE PTS E SENHORIDADE** do(da) servidor(a) **ANA PAULA AMORIM SILVA LIMA**, matrícula nº **46.163-7**, conforme

manifestação constante do **Processo nº RH.003297/2024**.

**19-DEFERINDO** o pedido de **REVISÃO DE CONCESSÃO DE LICENÇA MÉDICA**, do (da) servidor (a) **ANTONIO GONCALVES PEREIRA FILHO**, matrícula **17064-6**, conforme manifestação constante do requerimento/processo nº **1772/2024**.

**20-DEFERINDO** o pedido de **REVISÃO DE CONCESSÃO DE LICENÇA MÉDICA**, do (da) servidor (a) **MANOEL MESSIAS PEREIRA**, matrícula **17413-7**, conforme manifestação constante do requerimento/processo nº **1773/2024**.

**21-DEFERINDO** o pedido de **REVISÃO DE CONCESSÃO DE LICENÇA MÉDICA**, do (da) servidor (a) **CLAUDIA CRISTINA SANCHEZ DARE**, matrícula **23745-2**, conforme manifestação constante do requerimento/processo nº **1776/2024**.

**22-DEFERINDO** o pedido de **REVISÃO DE CONCESSÃO DE LICENÇA MÉDICA**, do (da) servidor (a) **VIVIANE DE ALMEIDA FERREIRA BAFFI**, matrícula **26323-7**, conforme manifestação constante do requerimento/processo nº **1783/2024**.

**23-DEFERINDO** o pedido de **REVISÃO DE CONCESSÃO DE LICENÇA MÉDICA**, do (da) servidor (a) **CATIA FAVINI**, matrícula **35285-8**, conforme manifestação constante do requerimento/processo nº **1779/2024**.

**24-DEFERINDO** o pedido de **REVISÃO DE CONCESSÃO DE LICENÇA MÉDICA**, do (da) servidor (a) **EDNA DE QUEIROGA FONSECA**, matrícula **42527-3**, conforme manifestação constante do requerimento/processo nº **1777/2024**.

**25-DEFERINDO** o pedido de **REVISÃO DE CONCESSÃO DE LICENÇA MÉDICA**, do (da) servidor (a) **MICHELLI FRITZ BUSCH**, matrícula **43403-4**, conforme manifestação constante do requerimento/processo nº **1775/2024**.

**26-DEFERINDO** o pedido de **REVISÃO DE CONCESSÃO DE LICENÇA MÉDICA**, do (da) servidor (a) **ANA CAROLINA DOS SANTOS COSTA SILVA**, matrícula **47713-1**, conforme manifestação constante do requerimento/processo nº **1774/2024**.

**27-DEFERINDO** o pedido de **REVISÃO DE CONCESSÃO DE LICENÇA MÉDICA**, do (da) servidor (a) **BRUNA VIEIRA DA SILVA**, matrícula **47913-3**, conforme manifestação constante do requerimento/processo nº **1781/2024**.

**28-DEFERINDO** o pedido de **REVISÃO DE CONCESSÃO DE LICENÇA MÉDICA**, do (da) servidor (a) **ZACARIAS PEREIRA LOPES**, matrícula **49530-5**, conforme manifestação constante do requerimento/processo nº **1784/2024**.

**29-DEFERINDO PARCIALMENTE** o pedido de **REVISÃO DE CONCESSÃO DE LICENÇA MÉDICA**, do (da) servidor (a) **KATIA CILENE RODRIGUES DO NASCIMENTO**, matrícula **32608-1**, conforme manifestação constante do requerimento/processo nº **1778/2024**.

**30-DEFERINDO PARCIALMENTE** o pedido de **REVISÃO DE CONCESSÃO DE LICENÇA MÉDICA**, do (da) servidor (a) **MORGANA SPINOLA DE LIMA**, matrícula **46241-3**, conforme manifestação constante do requerimento/processo nº **178**

**31-INFORMAMOS** de conformidade com o artigo 31 da Lei Municipal nº 1729/68, as nomeações dos candidatos constantes das Portarias abaixo relacionadas, tornaram-se sem efeito, uma vez que expirou o prazo para posse:

**TÉCNICO EM LICITAÇÕES - referência "25-A", carga horária de 40 (QUARENTA) horas semanais:**

Portaria nº	Class.	NOME	RG	LOTAÇÃO
70176/24-SA-4	60º	FERNANDO ANTONIO GUEDES MOLINA JUNIOR	24612846	SA-2

**Secretaria de Administração e Inovação  
Departamento de Gestão de Pessoas  
Seção de Concurso, Seleção e Promoção**

**SECRETARIA DE ADMINISTRAÇÃO E INOVAÇÃO  
DEPARTAMENTO DE GESTÃO DE PESSOAS  
SEÇÃO DE CONCURSO, SELEÇÃO E PROMOÇÃO  
COMUNICADO - EDITAL DE CONCURSO PÚBLICO 01/2023**

O Departamento de Gestão de Pessoas do Município de São Bernardo do Campo **PÚBLICA** que os candidatos abaixo relacionados estão desclassificados e eliminados do Concurso Público para Guarda Civil Municipal de 3ª Classe, edital nº 01/2023, pois desistiram formalmente do Curso de Formação Específica.

**GUARDA CIVIL MUNICIPAL 3ª CLASSE - FEMININO - (CONCURSO PÚBLICO Nº 01/2023)**

Matrícula	Nome	R.G.	Data de Desligamento
38	FERNANDA DALBEM DA SILVA GONCALVES	28429775	31/07/2024

**GUARDA CIVIL MUNICIPAL 3ª CLASSE - MASCULINO - (CONCURSO PÚBLICO Nº 01/2023)**

Matrícula	Nome	R.G.	Data de Desligamento
116	DANILO RAFAEL DINIZ	MG17339940	28/07/2024

São Bernardo do Campo, 1 de agosto de 2024.  
RENATA VALDRIGHI RAMOS DE PAULA  
Diretora do Departamento de Gestão de Pessoas

**COMUNICADO - EDITAL DE CONCURSO PÚBLICO 01/2023**

O Departamento de Gestão de Pessoas do Município de São Bernardo do Campo **PUBLICA** a desclassificação do candidato **VALDAIR JUNIOR BASTOS SILVA**, classificado em 151º lugar da lista geral no Concurso Público para provimento do cargo de Guarda Civil Municipal - 3ª Classe (Masculino), em razão do não atendimento ao Edital de convocação nº 054/2024, conforme item 18.14 do capítulo 18, do Edital de Concurso Público em referência.

São Bernardo do Campo, 1 de agosto de 2024.

RENATA VALDRIGHI RAMOS DE PAULA  
Diretora do Departamento de Gestão de Pessoas

**COMUNICADO DE DESCLASSIFICAÇÃO Nº 007/2024 - SA-411**

O Departamento de Gestão de Pessoas do Município de São Bernardo do Campo **PUBLICA** as desclassificações dos candidatos diante relacionados, em razão do não atendimento aos Edital de Convocação nº 055/2024 - SA-411, conforme item 15 do capítulo X do Edital do Concurso Público nº 03/2018.

**AUXILIAR DE SERVIÇOS DE AGRIMENSURA - (CONCURSO PÚBLICO Nº 03/2018)**

Classif.	Nome	R.G.
14º	GEORGE VICTOR OSORIO HANA PINHEIRO VENTURINI	448291587

**ENGENHEIRO CIVIL - (CONCURSO PÚBLICO Nº 03/2018)**

Classif.	Nome	R.G.
105º	GREGORY WELLS DE CARVALHO BARTELES	42792937
106º	VICTOR FERREIRA MATEUS	16444648

**FISCAL I - (CONCURSO PÚBLICO Nº 03/2018)**

Classif.	Nome	R.G.
1036º	JHONATTAS CREMM BUENO PIRES (10º class. da lista reservada aos candidatos portadores de deficiência - LM 3691/91)	35560007
65º	ARIADNE DE JESUS VICENTE	50701437
66º	EDUARDO CHOIT SAYAMA	18777852
67º	TIAGO APARECIDO RODRIGUES GUIMARAES	287736714

**OFICIAL ADMINISTRATIVO I (CONCURSO PÚBLICO Nº 03/2018)**

Classif.	Nome	R.G.
1685º	FABIO RICARDO VIEIRA	28466604
1686º	SIMONE GOMES DA SILVA	34448307
1687º	CINTIA SANTOS PEREIRA	45789730

**PSICÓLOGO - (CONCURSO PÚBLICO Nº 03/2018)**

Classif.	Nome	R.G.
70º	PABLO SANTOS ALMEIDA	48138433

São Bernardo do Campo, 1 de agosto de 2024.

RENATA VALDRIGHI RAMOS DE PAULA  
Diretora do Departamento de Gestão de Pessoas

**EDITAL DE CONVOCAÇÃO Nº 056/2024 - SA-411**

O Departamento de Gestão de Pessoas do Município de São Bernardo do Campo **CONVOCA** o (a) (s) candidato (a) (s) a seguir relacionado (a) (s), aprovado (a) (s) no (s) concurso (s) público (s) destinado (s) ao provimento do (s) cargo (s) abaixo listado (s) em substituição aos candidatos desclassificados nos Comunicados de Desclassificação nº 005/2024 - SA-411, publicado na edição nº 2.464 de 26/07/2024, e nº 007/2024, publicado nesta edição, e ao candidato cuja nomeação tornou-se sem efeito, conforme MO nº 30179/2024 - SA-421:

1. Para a realização do processo de admissão:

1.1. Apresentar-se, no **Departamento de Gestão de Pessoas, situado na Praça Samuel Sabatini, 50, Centro - São Bernardo do Campo - SP - Atendimento ao Servidor (dependências da antiga Câmara Municipal), no dia e horário agendados abaixo**, portando Cédula de Identidade, para encaminhamento de exame médico, retirada da lista de documentos a serem providenciados e receber instruções quanto à admissão.

**AUXILIAR DE SERVIÇOS DE AGRIMENSURA - (CONCURSO PÚBLICO Nº 03/2018)**

Classif.	Nome	R.G.	DIA	HORÁRIO
15º	ROBERTO DOS SANTOS NETO	50535929	06/08/2024	8h15

**ENGENHEIRO CIVIL - (CONCURSO PÚBLICO Nº 03/2018)**

Classif.	Nome	R.G.	DIA	HORÁRIO
107º	EDIEL WIEZEL DA SILVA	28909973	06/08/2024	8h15
108º	ROGERIO XAVIER SOARES	22668680	06/08/2024	8h15

**FISCAL I - (CONCURSO PÚBLICO Nº 03/2018)**

Classif.	Nome	R.G.	DIA	HORÁRIO
1098º	CARLITO NOGUEIRA DE SOUZA (11º class. da lista reservada aos candidatos portadores de deficiência - LM 3691/91)	20638567	06/08/2024	9h
68º	IGOR SENO DE OLIVEIRA FARIA	35260034	06/08/2024	9h
69º	PAULO HENRIQUE GONCALVES DOS SANTOS	47737779	06/08/2024	9h
70º	GILSON DE MARCHI	7907090	06/08/2024	9h

**OFICIAL ADMINISTRATIVO I (CONCURSO PÚBLICO Nº 03/2018)**

Classif.	Nome	R.G.	DIA	HORÁRIO
1688º	ELAINE SATIRIA ALVES DE BARROS	42112884	06/08/2024	10h
1689º	TALITA DE CASTRO ALBUQUERQUE	28153555	06/08/2024	10h
1690º	ARIEL ANDRADE RODRIGUES	33054079	06/08/2024	10h
1691º	PRISCILA VERONICA DA SILVA TOMAS	43457237	06/08/2024	10h

**PSICÓLOGO - (CONCURSO PÚBLICO Nº 03/2018)**

Classif.	Nome	R.G.	DIA	HORÁRIO
71º	AMANDA DOS SANTOS RODRIGUES	49439764	06/08/2024	11h

**TÉCNICO EM LICITAÇÕES - (CONCURSO PÚBLICO Nº 03/2018)**

Classif.	Nome	R.G.	DIA	HORÁRIO
61º	FERNANDO DE MELLO	42677081	06/08/2024	11h

O não comparecimento do candidato convocado e não apresentação da documentação exigida na data, horário e local indicados em cronograma estabelecido pelo Departamento de Gestão de Pessoas, implicará em sua desclassificação do Concurso Público.

São Bernardo do Campo, 1 de agosto de 2024.

RENATA VALDRIGHI RAMOS DE PAULA  
Diretora do Departamento de Gestão de Pessoas

**EDITAL DE CONVOCAÇÃO Nº 057/2024 - SA-411**

O Departamento de Gestão de Pessoas do Município de São Bernardo do Campo, considerando o artigo 21 da LC 101/2000 (Lei de Responsabilidade Fiscal), **CONVOCA** o (a) (s) candidato (a) (s) a seguir relacionado (a) (s), aprovado (a) (s) no (s) concurso (s) público (s) destinado (s) ao provimento do (s) cargo (s) abaixo listado (s):

1. Para a realização do processo de admissão:

1.1. Apresentar-se, no **Departamento de Gestão de Pessoas, situado na Praça Samuel Sabatini, 50, Centro - São Bernardo do Campo - SP - Atendimento ao Servidor (dependências da antiga Câmara Municipal), no dia e horário agendados abaixo**, portando Cédula de Identidade, para encaminhamento de exame médico, retirada da lista de documentos a serem providenciados e receber instruções quanto à admissão.

**PROCURADOR I - (CONCURSO PÚBLICO Nº 02/2018)**

Classif.	Nome	R.G.	DIA	HORÁRIO
13º	MELISSA BESERRA SOUSA	2414589	06/08/2024	9h

O não comparecimento do candidato convocado e não apresentação da documentação exigida na data, horário e local indicados em cronograma estabelecido pelo Departamento de Gestão de Pessoas, implicará em sua desclassificação do Concurso Público.

São Bernardo do Campo, 1 de agosto de 2024.

RENATA VALDRIGHI RAMOS DE PAULA  
Diretora do Departamento de Gestão de Pessoas

**Secretaria de Administração e Inovação**  
**Departamento de Licitações e Materiais**

**SECRETARIA DE ADMINISTRAÇÃO E INOVAÇÃO**  
**DEPARTAMENTO DE LICITAÇÕES E MATERIAIS - SA-2**  
**TERMO DE APOSTILAMENTO**

Em cumprimento ao que dispõe a Lei Orgânica do Município de 1990, em seu artigo 147, a SA-2 publica os seguintes termos de apostilamento:

**I - TERMO DE APOSTILAMENTO nº 55/2024 (PRIMEIRO), ao Contrato de Prestação de Serviços nº 12/2023; CONTRATANTE: MUNICÍPIO DE SÃO BERNARDO DO CAMPO; PROCESSO DE CONTRATAÇÃO: PC. 2256/2021; CONTRATADA: LOUDON BLOMQUIST AUDITORES INDEPENDENTES; ASSINATURA: 30/07/2024; OBJETO: Nos termos do artigo 65, § 8º, da Lei Federal nº 8.666/1993 e suas alterações; parecer técnico-jurídico "Manifestação PGM.105 nº 1056/2002", de 13 de agosto de 2002; e Termo de Homologação e Adjudicação de 05/06/2024; no Contrato de Prestação de Serviços nº 12/2023 fica apostilado o 1º reajuste de preços, na ordem de 5,7745%, com incidência em 25/02/2023 e efeitos financeiros a partir de 01/03/2023, impacto financeiro total de R\$ 13.905,64 (treze mil, novecentos e cinco reais e sessenta e quatro centavos). O valor atualizado do contrato passa a ser de R\$ 275.026,05 (duzentos e setenta e cinco mil, vinte e seis reais e cinco centavos).**

**II - TERMO DE APOSTILAMENTO nº 64/2024 (QUARTO), ao Contrato de Prestação de Serviços nº 144/2020; CONTRATANTE: MUNICÍPIO DE SÃO BERNARDO DO CAMPO; PROCESSO DE CONTRATAÇÃO: PC. 2821/2019; CONTRATADA: CONSÓRCIO ASSIST/LBR; ASSINATURA: 31/07/2024; OBJETO: Nos termos do artigo 65, § 8º, da Lei Federal nº 8.666/1993 e suas alterações; parecer técnico-jurídico "Manifestação PGM.105 nº 1056/2002", de 13 de agosto de 2002; e Termo de Homologação e Adjudicação de 10/07/2024; no Contrato de Prestação de Serviços nº 144/2020, fica apostilado o 3º reajuste de preços, na ordem de 3,05%, com incidência em 01/07/2023 e efeitos financeiros a partir de 09/08/2023, impacto financeiro total no valor de R\$ 237.101,39 (duzentos e trinta e sete mil, cento e um reais e trinta e nove centavos). O valor atualizado do contrato passa a ser de R\$**



**16.318.151,50** (dezesseis milhões, trezentos e dezoito mil, cento e cinquenta e um reais e cinquenta centavos).

São Bernardo do Campo, 02 de agosto de 2024.

**CÉLIA MARIA PEREIRA FERREIRA**

Diretora de Departamento - SA-2

**DEPARTAMENTO DE LICITAÇÕES E MATERIAIS  
EXTRATOS DE TERMOS DE CONTRATOS**

Em cumprimento ao que dispõe a Lei Orgânica do Município de 1990, em seu artigo 147, a Secretaria de Administração e Inovação desta Municipalidade faz publicar, por meio do Departamento de Licitações e Materiais (SA-2), o Extrato de Termo de Contrato abaixo discriminados:

1. TERMO DE CONTRATO DE PRESTAÇÃO DE SERVIÇOS SA.201.1 Nº 169/2024. CONTRATANTE: MUNICÍPIO DE SÃO BERNARDO DO CAMPO. CONTRATADA: SANEAMBIENTAL ENGENHARIA LTDA. PROCESSO DE CONTRATAÇÃO: 956/2023. MODALIDADE: TP 10.011/2023. VALOR: R\$ 299.196,05. VIGÊNCIA: 07 (SETE) MESES. ASSINATURA: 29/07/2024. OBJETO: TERMO DE CONTRATO PARA PRESTAÇÃO DE SERVIÇOS TÉCNICOS ESPECIALIZADOS NA EXECUÇÃO DE PROGRAMA DE EDUCAÇÃO AMBIENTAL VOLTADO PARA A FORMAÇÃO DE PROFISSIONAIS DAS ESCOLAS MUNICIPAIS.

2. TERMO DE CONTRATO DE PRESTAÇÃO DE SERVIÇOS SA.201.1 Nº 170/2024. CONTRATANTE: MUNICÍPIO DE SÃO BERNARDO DO CAMPO. CONTRATADA: SANEAMBIENTAL ENGENHARIA LTDA. PROCESSO DE CONTRATAÇÃO: 957/2023. MODALIDADE: TP 10.012/2023. VALOR: R\$ 462.157,75. VIGÊNCIA: 08 (OITO) MESES. ASSINATURA: 29/07/2024. OBJETO: TERMO DE CONTRATO PARA PRESTAÇÃO DE SERVIÇOS TÉCNICOS ESPECIALIZADOS NA EXECUÇÃO DE OFICINAS COMUNITÁRIAS DE EDUCAÇÃO AMBIENTAL NOS BAIRROS, PARA FORTALECER SUAS COMUNIDADES E SENSIBILIZAR, INFORMAR E FORMAR SEUS MORADORES.

3. TERMO DE CONTRATO DE EMPREITADA SA.201.1 Nº 173/2024. CONTRATANTE: MUNICÍPIO DE SÃO BERNARDO DO CAMPO. CONTRATADA: CONSORCIO PLANAL-COMAP-MERITO (composto pelas empresas: PLANAL ENGENHARIA LTDA, CNPJ: 71.587.984/0001-05, COMAP CONSULTORIA, MARKETING E PLANEJAMENTO LTDA, CNPJ: 65.010.415/0001-91 e MERITO INFRAESTRUTURA E CONSULTORIA LTDA, CNPJ: 16.628.462/0001-98). PROCESSO DE CONTRATAÇÃO: 0865/2023. MODALIDADE: CONCORRÊNCIA: Nº 10.029/2023. VALOR: R\$ 2.577.698,29. VIGÊNCIA: 06 (SEIS) MESES. ASSINATURA: 29/07/2024. OBJETO: TERMO DE CONTRATO DE CONSULTORIA EM ENGENHARIA DE TRÁFEGO PARA ELABORAÇÃO DE CONTAGEM VOLUMÉTRICA CLASSIFICADA, ORIGEM/DESTINO DE VEÍCULOS E O DESENVOLVIMENTO DA ANÁLISE TÉCNICA DOS RESULTADOS, PARA MELHORIA DAS CONDIÇÕES DE MOBILIDADE DA REGIÃO DO PÓS-BALSA E DOS ENTORNOS DA REPRESA BILLINGS NO MUNICÍPIO DE SÃO BERNARDO DO CAMPO - PROGRAMA DE RECUPERAÇÃO E ORDENAMENTO SOCIOAMBIENTAL NOS BAIRROS DE SÃO BERNARDO DO CAMPO - PROSABS/CAF.

4. TERMO DE CONTRATO DE PRESTAÇÃO DE SERVIÇOS SA.201.1 Nº 177/2024. CONTRATANTE: MUNICÍPIO DE SÃO BERNARDO DO CAMPO. CONTRATADA: B & M EMERGENCIAS MÉDICAS LTDA. PROCESSO DE CONTRATAÇÃO: 903/2023. MODALIDADE: PE 550/2023. VALOR: R\$ 1.369.944,00. VIGÊNCIA: 12 MESES. ASSINATURA: 30/07/2024. OBJETO: TERMO DE CONTRATO PARA SERVIÇOS DE LOCAÇÃO DE VEÍCULOS NOVOS OU "SEMINOVOS", SEM MOTORISTA E SEM COMBUSTÍVEL, COM QUILOMETRAGEM LIVRE, INCLUINDO MANUTENÇÃO E SEGURO TOTAL, SISTEMA DE MONITORAMENTO E GESTÃO DA FROTA, PARA APOIO E OPERAÇÃO NAS ATIVIDADES DA SECRETARIA DE TRANSPORTES E VIAS PÚBLICAS.

5. TERMO DE ADITAMENTO SA.201.1 Nº 117/2024 (1º) AO CONTRATO DE PRESTAÇÃO DE SERVIÇOS SA.201.1 Nº 120/2023. CONTRATANTE: MUNICÍPIO DE SÃO BERNARDO DO CAMPO. CONTRATADA: UNIÃO FORTE CONTRA INCÊNDIO LTDA. PROCESSO DE CONTRATAÇÃO: 1291/2023. VALOR: R\$ 266.144,93. VIGÊNCIA: 21/08/2025. ASSINATURA: 26/07/2024. OBJETO: 1º PRORROGAÇÃO DE PRAZO, PELO PERÍODO DE 12 MESES A PARTIR DE 21/08/2024, ACRÉSCIMO QUANTITATIVO.

SA-2, 02 de agosto de 2024.

**CÉLIA MARIA PEREIRA FERREIRA**

Diretora de Departamento - SA-2

**MUNICÍPIO DE SÃO BERNARDO DO CAMPO  
DEPARTAMENTO DE LICITAÇÕES E MATERIAIS**

**PC.1125/2024 - CP.10.004/2024 - CONTRATAÇÃO DE EMPRESA PARA EXECUÇÃO DE OBRA DE IMPLANTAÇÃO DA PRAÇA SÃO PAULO, NO BAIRRO BATISTINI.** - O edital estará disponível para realização de download no Portal Nacional de Contratações Públicas (PNCP), no Sistema Eletrônico de Compras/SBC (<https://compras.saobernardo.sp.gov.br>), bem como para consulta e obtenção no Serviço de Licitações e Operações - SA.213.1, na Av. Kennedy nº 1100 - "Prédio Gilberto Pasin", Bairro Anchieta, nesta cidade, das 8h30 às 17h00, devendo interessado estar munido de pen-drive. - **PRAZO FINAL PARA APRESENTAÇÃO DE PROPOSTAS E ABERTURA DA SESSÃO PÚBLICA: 22/08/2024 às 10h00.** - S. B. Campo, 29 de julho de 2024.

**MUNICÍPIO DE SÃO BERNARDO DO CAMPO  
DEPARTAMENTO DE LICITAÇÕES E MATERIAIS  
LEILÃO**

**PC.2867/2023 - LE.10.012/2024 - ALIENAÇÃO DAS ÁREAS: ÁREA "A1" COM 9.863,64 M<sup>2</sup> (NOVE MIL OITOCENTOS E SESSENTA E TRÊS METROS E SESSENTA E QUATRO DECÍMETROS QUADRADOS), PARTE DE ÁREAS MUNICIPAIS CODIFICADAS COMO E-011-025 E C 011-020; ÁREA "A2" COM**

**6.536,12 M<sup>2</sup> (SEIS MIL QUINHENTOS E TRINTA E SEIS METROS E DOZE DECÍMETROS QUADRADOS), PARTE DE ÁREAS MUNICIPAIS CODIFICADAS COMO E-011-025 E C-011-020; ÁREA "3" COM 9.855,81 M<sup>2</sup> (NOVE MIL OITOCENTOS E CINQUENTA E CINCO METROS E OITENTA E UM DECÍMETROS QUADRADOS), PARTE DE ÁREA MUNICIPAL CODIFICADA COMO C-011-020; ÁREA "4" COM 6.334,44 M<sup>2</sup> (SEIS MIL TREZENTOS E TRINTA E QUATRO METROS E QUARENTA E QUATRO DECÍMETROS QUADRADOS), PARTE DE ÁREA MUNICIPAL CODIFICADA COMO C-011-020.** - O edital estará disponível para realização de download no Portal Nacional de Contratações Públicas (PNCP), no Sistema Eletrônico de Compras/SBC (<https://compras.saobernardo.sp.gov.br>), bem como para consulta e obtenção no Serviço de Licitações e Operações - SA.213.1, na Av. Kennedy nº 1100 - "Prédio Gilberto Pasin", Bairro Anchieta, nesta cidade, das 8h30 às 17h00, devendo o interessado estar munido de pen-drive. - **PRAZO FINAL PARA APRESENTAÇÃO DE PROPOSTAS E ABERTURA DA SESSÃO PÚBLICA: 27/08/2024 às 10h00.** - S. B. Campo, 30 de julho de 2024.

**Secretaria de Administração e Inovação  
Departamento de Licitações e Materiais  
Extrato de Termos de Atas de Registro de Preços**

**DEPARTAMENTO DE LICITAÇÕES E MATERIAIS  
EXTRATOS DE TERMOS DE ATA DE REGISTRO DE PREÇOS**

Em cumprimento ao que dispõe a Lei Orgânica do Município de 1990, em seu artigo 147, a Secretaria de Administração e Inovação desta Municipalidade faz publicar, por meio do Departamento de Licitações e Materiais (SA-2), o Extrato de Termos de Ata de Registro de Preços e Termo de Rerratificação à Ata de Registro de Preços abaixo discriminados:

1. ATA DE REGISTRO DE PREÇOS SA.201.1 Nº 290/2024. CONTRATANTE: MUNICÍPIO DE SÃO BERNARDO DO CAMPO. DETENTORA: ELOOS DISTRIBUIDORA DE PRODUTOS E SERVIÇOS LTDA. PROCESSO DE CONTRATAÇÃO: 00923/2024. MODALIDADE: PE 248/2024. VALOR: R\$ 76.209,00. VIGÊNCIA: 12 MESES A CONTAR DA DATA DA ASSINATURA. ASSINATURA: 25/07/2024. OBJETO: CANETA REFRÁTIL.

2. ATA DE REGISTRO DE PREÇOS SA.201.1 Nº 297/2024. CONTRATANTE: MUNICÍPIO DE SÃO BERNARDO DO CAMPO. DETENTORA: ACACIA COMÉRCIO DE MEDICAMENTOS LTDA. PROCESSO DE CONTRATAÇÃO: 00985/2024. MODALIDADE: PE 210/2024. VALOR: R\$ 10.143,00. VIGÊNCIA: 12 MESES A CONTAR DA DATA DA ASSINATURA. ASSINATURA: 24/07/2024. OBJETO: MEDICAMENTOS.

3. ATA DE REGISTRO DE PREÇOS SA.201.1 Nº 299/2024. CONTRATANTE: MUNICÍPIO DE SÃO BERNARDO DO CAMPO. DETENTORA: VERO MEDICAL, IMPORTAÇÃO, EXPORTAÇÃO E COMÉRCIO DE PRODUTOS MÉDICOS LTDA. PROCESSO DE CONTRATAÇÃO: 00449/2024. MODALIDADE: PE 210/2024. VALOR: R\$ 589.692,00. VIGÊNCIA: 12 MESES A CONTAR DA DATA DA ASSINATURA. ASSINATURA: 24/07/2024. OBJETO: LUVA DE PROCEDIMENTO.

4. ATA DE REGISTRO DE PREÇOS SA.201.1 Nº 301/2024. CONTRATANTE: MUNICÍPIO DE SÃO BERNARDO DO CAMPO. DETENTORA: SOMA/SP PRODUTOS HOSPITALARES LTDA. PROCESSO DE CONTRATAÇÃO: 00919/2024. MODALIDADE: PE 182/2024. VALOR: R\$ 13.896,00. VIGÊNCIA: 12 MESES A CONTAR DA DATA DA ASSINATURA. ASSINATURA: 29/07/2024. OBJETO: INSUMOS ODONTOLÓGICOS.

5. ATA DE REGISTRO DE PREÇOS SA.201.1 Nº 302/2024. CONTRATANTE: MUNICÍPIO DE SÃO BERNARDO DO CAMPO. DETENTORA: SOMA/SP PRODUTOS HOSPITALARES LTDA. PROCESSO DE CONTRATAÇÃO: 00498/2024. MODALIDADE: PE 099/2024. VALOR: R\$ 172.299,60. VIGÊNCIA: 12 MESES A CONTAR DA DATA DA ASSINATURA. ASSINATURA: 29/07/2024. OBJETO: ELETRODO DESCARTÁVEL.

6. ATA DE REGISTRO DE PREÇOS SA.201.1 Nº 305/2024. CONTRATANTE: MUNICÍPIO DE SÃO BERNARDO DO CAMPO. DETENTORA: TCA OITO COMERCIO E DISTRIBUIÇÃO LTDA. PROCESSO DE CONTRATAÇÃO: 02643/2023. MODALIDADE: PE 564/2023. VALOR: R\$ 6.420,00. VIGÊNCIA: 12 MESES A CONTAR DA DATA DA ASSINATURA. ASSINATURA: 25/07/2024. OBJETO: JOGOS DE MESA E ACESSÓRIOS.

7. ATA DE REGISTRO DE PREÇOS SA.201.1 Nº 314/2024. CONTRATANTE: MUNICÍPIO DE SÃO BERNARDO DO CAMPO. DETENTORA: DAVOP COMERCIAL LTDA. PROCESSO DE CONTRATAÇÃO: 01022/2024. MODALIDADE: PE 268/2024. VALOR: R\$ 89.697,00. VIGÊNCIA: 12 MESES A CONTAR DA DATA DA ASSINATURA. ASSINATURA: 25/07/2024. OBJETO: VALVULA DE DESCARGA E REPARO PARA VÁLVULA.

8. ATA DE REGISTRO DE PREÇOS SA.201.1 Nº 317/2024. CONTRATANTE: MUNICÍPIO DE SÃO BERNARDO DO CAMPO. DETENTORA: ODONTOMEDI PRODUTOS ODONTOLÓGICOS E HOSPITALARES LTDA. PROCESSO DE CONTRATAÇÃO: 01043/2024. MODALIDADE: PE 223/2024. VALOR: R\$ 26.244,00. VIGÊNCIA: 12 MESES A CONTAR DA DATA DA ASSINATURA. ASSINATURA: 29/07/2024. OBJETO: PELÍCULA PARA RAIOS X.

9. ATA DE REGISTRO DE PREÇOS SA.201.1 Nº 324/2024. CONTRATANTE: MUNICÍPIO DE SÃO BERNARDO DO CAMPO. DETENTORA: SHOW PRINT GRÁFICA E

EDITORA LTDA. PROCESSO DE CONTRATAÇÃO: 00935/2024. MODALIDADE: PE 229/2024. VALOR: R\$ 30.000,00. VIGÊNCIA: 12 MESES A CONTAR DA DATA DA ASSINATURA. ASSINATURA: 25/07/2024. OBJETO: CADERNETA DE CHAMADA.

10. ATA DE REGISTRO DE PREÇOS SA.201.1 Nº 325/2024. CONTRATANTE: MUNICÍPIO DE SÃO BERNARDO DO CAMPO. DETENTORA: ELOOS DISTRIBUIDORA DE PRODUTOS E SERVIÇOS LTDA. PROCESSO DE CONTRATAÇÃO: 00929/2024. MODALIDADE: PE 162/2024. VALOR: R\$ 278.330,00. VIGÊNCIA: 12 MESES A CONTAR DA DATA DA ASSINATURA. ASSINATURA: 24/07/2024. OBJETO: UTENSÍLIOS DE COZINHA.

11. ATA DE REGISTRO DE PREÇOS SA.201.1 Nº 326/2024. CONTRATANTE: MUNICÍPIO DE SÃO BERNARDO DO CAMPO. DETENTORA: COMERCIAL TXV COMÉRCIO E SERVIÇO. PROCESSO DE CONTRATAÇÃO: 00929/2024. MODALIDADE: PE 162/2024. VALOR: R\$ 8.040,00. VIGÊNCIA: 12 MESES A CONTAR DA DATA DA ASSINATURA. ASSINATURA: 24/07/2024. OBJETO: UTENSÍLIOS DE COZINHA.

12. ATA DE REGISTRO DE PREÇOS SA.201.1 Nº 327/2024. CONTRATANTE: MUNICÍPIO DE SÃO BERNARDO DO CAMPO. DETENTORA: LEANDRO FERRAREZI. PROCESSO DE CONTRATAÇÃO: 00929/2024. MODALIDADE: PE 162/2024. VALOR: R\$ 7.464,00. VIGÊNCIA: 12 MESES A CONTAR DA DATA DA ASSINATURA. ASSINATURA: 30/07/2024. OBJETO: UTENSÍLIOS DE COZINHA.

13. ATA DE REGISTRO DE PREÇOS SA.201.1 Nº 328/2024. CONTRATANTE: MUNICÍPIO DE SÃO BERNARDO DO CAMPO. DETENTORA: ALLIMAC COMERCIO DE MATERIAIS EM GERAL LTDA. PROCESSO DE CONTRATAÇÃO: 00929/2024. MODALIDADE: PE 162/2024. VALOR: R\$ R\$1.397,40. VIGÊNCIA: 12 MESES A CONTAR DA DATA DA ASSINATURA. ASSINATURA: 24/07/2024. OBJETO: UTENSÍLIOS DE COZINHA.

14. ATA DE REGISTRO DE PREÇOS SA.201.1 Nº 329/2024. CONTRATANTE: MUNICÍPIO DE SÃO BERNARDO DO CAMPO. DETENTORA: WALDIR G. DA SILVA INDUSTRIAL. PROCESSO DE CONTRATAÇÃO: 01035/2024. MODALIDADE: PE 264/2024. VALOR: R\$ 71.200,00. VIGÊNCIA: 12 MESES A CONTAR DA DATA DA ASSINATURA. ASSINATURA: 30/07/2024. OBJETO: REGISTRO DE GAVETA E DE PRESSÃO.

15. ATA DE REGISTRO DE PREÇOS SA.201.1 Nº 330/2024. CONTRATANTE: MUNICÍPIO DE SÃO BERNARDO DO CAMPO. DETENTORA: INJEX INDUSTRIAS CIRURGICAS LTDA. PROCESSO DE CONTRATAÇÃO: 01046/2024. MODALIDADE: PE 288/2024. VALOR: R\$ 340.200,00. VIGÊNCIA: 12 MESES A CONTAR DA DATA DA ASSINATURA. ASSINATURA: 25/07/2024. OBJETO: SERINGAS HIPODERMICAS 1ML PARA APLICAÇÃO DE INSULINA.

16. ATA DE REGISTRO DE PREÇOS SA.201.1 Nº 331/2024. CONTRATANTE: MUNICÍPIO DE SÃO BERNARDO DO CAMPO. DETENTORA: DANIELA FRASSI EMBALAGENS LTDA. PROCESSO DE CONTRATAÇÃO: 00448/2024. MODALIDADE: PE 032/2024. VALOR: R\$ 29.760,00. VIGÊNCIA: 12 MESES A CONTAR DA DATA DA ASSINATURA. ASSINATURA: 30/07/2024. OBJETO: CAIXA DE PAPELÃO.

17. ATA DE REGISTRO DE PREÇOS SA.201.1 Nº 333/2024. CONTRATANTE: MUNICÍPIO DE SÃO BERNARDO DO CAMPO. DETENTORA: NFSEIXAS TECNOLOGIA EM SOLUÇÕES LTDA. PROCESSO DE CONTRATAÇÃO: 00603/2024. MODALIDADE: PE 082/2024. VALOR: R\$ 142.050,00. VIGÊNCIA: 12 MESES A CONTAR DA DATA DA ASSINATURA. ASSINATURA: 26/07/2024. OBJETO: AMACIANTE.

18. ATA DE REGISTRO DE PREÇOS SA.201.1 Nº 336/2024. CONTRATANTE: MUNICÍPIO DE SÃO BERNARDO DO CAMPO. DETENTORA: PLANEJAR DISTRIBUIDORA E IMPORTADORA LTDA. PROCESSO DE CONTRATAÇÃO: 00344/2024. MODALIDADE: PE 048/2024. VALOR: R\$ 8.835,00. VIGÊNCIA: 12 MESES A CONTAR DA DATA DA ASSINATURA. ASSINATURA: 30/07/2024. OBJETO: LIXEIRA DE 50 LITROS.

19. ATA DE REGISTRO DE PREÇOS SA.201.1 Nº 347/2024. CONTRATANTE: MUNICÍPIO DE SÃO BERNARDO DO CAMPO. DETENTORA: FGR2 SOLUÇÕES EM IMPRESSÕES LTDA. PROCESSO DE CONTRATAÇÃO: 01056/2024. MODALIDADE: PE 227/2024. VALOR: R\$ 92.000,00. VIGÊNCIA: 12 MESES A CONTAR DA DATA DA ASSINATURA. ASSINATURA: 30/07/2024. OBJETO: FORNECIMENTO E INSTALAÇÃO DE BANNER EM LONA E ADESIVO EM VINIL.

SA-2, 02 de agosto de 2024.

**CÉLIA MARIA PEREIRA FERREIRA**  
Diretora de Departamento - SA-2

**Secretaria de Cidadania e da Pessoa com Deficiência**  
**Gabinete do Secretário**

#### RESOLUÇÃO GSCPD Nº 11, DE 02 DE AGOSTO DE 2024

***Dispõe sobre a prorrogação do prazo de utilização do CID 10 - F84 até março de 2025 para a emissão da CMIPTEA - Carteira Municipal de Identificação de Pessoas com Transtorno do Espectro Autista.***

Carlos Alberto Garcia Romero, Secretário de Cidadania e da Pessoa com Deficiência do Município de São Bernardo do Campo, no uso de suas atribuições que lhe são conferidas por lei e,

Considerando a Nota Técnica nº 60/2022 - CGIAE/DAENT/SVS/MS de 12 de julho de 2022, que informa sobre um período de 3 (três) anos para a migração do CID10 - F84 para CID11 - 6A02 ou subdivisões;

#### **RESOLVE:**

**Art. 1º** Considerar até março de 2025, a utilização do CID 10 - F84.

**Art. 2º** Deverá constar as informações no relatório médico, a ser firmado por médico com CRM especializado em neurologia ou psiquiatria:

I - Nome completo, número do CPF, número do RG, endereço de residência da pessoa com Transtorno do Espectro Autista;

II - Nome e telefone dos pais ou responsável legal, exceção às pessoas com Transtorno do Espectro Autista dotadas de capacidade para gerir os atos da vida civil, bem como aqueles de capacidade legal irrestrita para os atos jurídicos não patrimoniais;

III - Tipo sanguíneo.

**Art. 3º** Esta Resolução entra em vigor na data de sua publicação, tornando sem efeito a Resolução GSCPD nº 3, de 14 de junho de 2024.

São Bernardo do Campo, 02 de agosto de 2024.

**CARLOS ALBERTO GARCIA ROMERO**  
Secretário de Cidadania e da Pessoa com Deficiência

#### RESOLUÇÃO GSCPD Nº 12, DE 02 DE AGOSTO DE 2024

***Dispõe sobre a prorrogação de prazo para inscrição de representantes da sociedade civil organizada, no Edital de Chamamento 01/24 para concorrer à composição do CMIR - Conselho Municipal de Promoção da Igualdade Racial.***

Carlos Alberto Garcia Romero, Secretário de Cidadania e da Pessoa com Deficiência do Município de São Bernardo do Campo, no uso de suas atribuições que lhe são conferidas por lei e,

Tendo em vista que as propostas apresentadas até 25 de julho p.p. não contemplaram todos os segmentos necessários à implantação do Conselho, além de documentos enviados de forma incompleta;

#### **RESOLVE:**

**Art. 1º** Prorrogar o prazo de entrega de inscrições da sociedade civil organizada por mais 20 (vinte) dias, passando o Cronograma item 5 - Etapas do Chamamento público para a seguinte forma:

5. ETAPAS DA SELEÇÃO PÚBLICA

Publicação do Chamamento Público: 14/06/2024;

Abertura do Processo de Seleção: 17/06/2024;

Encerramento do recebimento das Propostas de Candidatura: 26/08/2024;

Avaliação das candidaturas pela Comissão de Constituição: 27/08/2024 e 28/08/2024;

Divulgação da lista das entidades habilitadas: 30/08/24;

Prazo para interposição de Recurso: 02/09/2024 e 03/09/2024;

Manifestação da Comissão de Constituição sobre o Recurso: 04/09/2024 e 05/09/2024;

Publicação das decisões da Comissão de Constituição e lista atualizada de candidaturas habilitadas: 06/09/2024;

Prazo para recurso da decisão da Comissão de Constituição - 2ª instância: 09/09/2024 e 10/09/2024;

Publicação do Resultado do Processo Seletivo: 13/09/24.

**Art. 2º** Esta Resolução entra em vigor na data de sua publicação.

São Bernardo do Campo, 02 de agosto de 2024.

**CARLOS ALBERTO GARCIA ROMERO**  
Secretário de Cidadania e da Pessoa com Deficiência



## Secretaria de Finanças Gabinete da Secretária



**PROGRAMA DE INCENTIVO À ADIMPLÊNCIA - IPTU FIDELIDADE**

**LISTA DE CUPONS SORTEADOS NO 1º SORTEIO DO EXERCÍCIO DE 2024**

**PERÍODO CONSIDERADO: 01/01/2024 à 30/06/2024**

**DATA DA EXTRAÇÃO DA LOTERIA FEDERAL: 20/07/2024**

*Conforme dispõe os arts. 6º e 9º, incisos IV e V, da Lei Municipal nº 6.728 de 22/11/2018 e Resolução GSF nº 10, de 01 de abril de 2024, a entrega dos prêmios está programada para ocorrer no dia 14/08/2024, em local e horário que será comunicado aos premiados, por meio de contato telefônico, a ser realizado pela unidade responsável pelo pagamento - Departamento do Tesouro - SF-2.*

ORDEM	CUPOM	CPF	INSCRIÇÃO IMOBILIÁRIA	DESCRIÇÃO DO SORTEIO	VALOR DO PRÊMIO
1	810248	XXX 50139 XXX	XXX.XXX.023.011	1/2024	R\$ 20.000,00
2	810246	XXX 39073 XXX	XXX.XXX.046.006	1/2024	R\$ 2.000,00
3	810255	XXX 33955 XXX	XXX.125.018.XXX	1/2024	R\$ 2.000,00
4	810240	XXX 67518 XXX	XXX.XXX.048.090	1/2024	R\$ 2.000,00
5	810268	XXX 08433 XXX	XXX.XXX.071.099	1/2024	R\$ 2.000,00
6	810238	XXX 78749 XXX	XXX.XXX.016.183	1/2024	R\$ 2.000,00
7	810276	XXX 62947 XXX	XXX.XXX.001.362	1/2024	R\$ 2.000,00
8	810212	XXX 66648 XXX	XXX.122.026.XXX	1/2024	R\$ 2.000,00
9	810277	XXX 62077 XXX	XXX.XXX.064.027	1/2024	R\$ 2.000,00
10	810208	XXX 36796 XXX	XXX.XXX.021.019	1/2024	R\$ 2.000,00
11	810279	XXX 70349 XXX	XXX.125.049.XXX	1/2024	R\$ 2.000,00
12	810203	XXX 82726 XXX	XXX.XXX.049.242	1/2024	R\$ 2.000,00
13	810280	XXX 63173 XXX	XXX.XXX.024.331	1/2024	R\$ 2.000,00
14	810202	XXX 24346 XXX	XXX.XXX.152.011	1/2024	R\$ 2.000,00
15	810282	XXX 34504 XXX	XXX.005.054.XXX	1/2024	R\$ 2.000,00
16	810196	XXX 12888 XXX	XXX.XXX.002.130	1/2024	R\$ 2.000,00
17	810283	XXX 93644 XXX	XXX.XXX.027.003	1/2024	R\$ 2.000,00
18	810195	XXX 27905 XXX	XXX.001.015.XXX	1/2024	R\$ 2.000,00
19	810287	XXX 62879 XXX	XXX.056.006.XXX	1/2024	R\$ 2.000,00
20	810191	XXX 18378 XXX	XXX.111.020.XXX	1/2024	R\$ 2.000,00
21	810289	XXX 08105 XXX	XXX.047.062.XXX	1/2024	R\$ 2.000,00
22	810186	XXX 64112 XXX	XXX.XXX.060.041	1/2024	R\$ 2.000,00
23	810295	XXX 73017 XXX	XXX.XXX.113.013	1/2024	R\$ 2.000,00
24	810182	XXX 78667 XXX	XXX.XXX.010.068	1/2024	R\$ 2.000,00
25	810303	XXX 66996 XXX	XXX.089.041.XXX	1/2024	R\$ 2.000,00
26	810175	XXX 82851 XXX	XXX.029.049.XXX	1/2024	R\$ 2.000,00
27	810321	XXX 28323 XXX	XXX.XXX.008.008	1/2024	R\$ 2.000,00
28	810173	XXX 79216 XXX	XXX.068.009.XXX	1/2024	R\$ 2.000,00
29	810325	XXX 30062 XXX	XXX.015.008.XXX	1/2024	R\$ 2.000,00
30	810164	XXX 20993 XXX	XXX.072.041.XXX	1/2024	R\$ 2.000,00
31	810327	XXX 20785 XXX	XXX.XXX.028.028	1/2024	R\$ 2.000,00
32	810163	XXX 74622 XXX	XXX.XXX.017.016	1/2024	R\$ 2.000,00
33	810332	XXX 01395 XXX	XXX.002.063.XXX	1/2024	R\$ 2.000,00
34	810161	XXX 43047 XXX	XXX.XXX.059.038	1/2024	R\$ 2.000,00
35	810338	XXX 40364 XXX	XXX.XXX.020.013	1/2024	R\$ 2.000,00
36	810158	XXX 52956 XXX	XXX.437.009.XXX	1/2024	R\$ 2.000,00
37	810352	XXX 04135 XXX	XXX.002.030.XXX	1/2024	R\$ 2.000,00
38	810157	XXX 70941 XXX	XXX.047.082.XXX	1/2024	R\$ 2.000,00
39	810355	XXX 12579 XXX	XXX.XXX.112.043	1/2024	R\$ 2.000,00
40	810132	XXX 62333 XXX	XXX.008.040.XXX	1/2024	R\$ 2.000,00
41	810361	XXX 27908 XXX	XXX.XXX.003.179	1/2024	R\$ 2.000,00
42	810131	XXX 57406 XXX	XXX.XXX.008.321	1/2024	R\$ 2.000,00
43	810364	XXX 03178 XXX	XXX.106.053.XXX	1/2024	R\$ 2.000,00
44	810130	XXX 28010 XXX	XXX.128.064.XXX	1/2024	R\$ 2.000,00
45	810379	XXX 75599 XXX	XXX.XXX.031.115	1/2024	R\$ 2.000,00
46	810129	XXX 36610 XXX	XXX.XXX.006.002	1/2024	R\$ 2.000,00
47	810394	XXX 11444 XXX	XXX.012.084.XXX	1/2024	R\$ 2.000,00
48	810127	XXX 94581 XXX	XXX.010.044.XXX	1/2024	R\$ 2.000,00
49	810406	XXX 57247 XXX	XXX.039.008.XXX	1/2024	R\$ 2.000,00
50	810120	XXX 02729 XXX	XXX.049.083.XXX	1/2024	R\$ 2.000,00
51	810411	XXX 27665 XXX	XXX.085.059.XXX	1/2024	R\$ 2.000,00

**RESOLUÇÃO GSF Nº 028, DE 13 DE NOVEMBRO DE 2019**

\*Comissão Especial para acompanhamento e fiscalização de atos relativos ao funcionamento do Programa de Incentivo à Adimplência - IPTU Fidelidade\*

I – Neusa Maria Sacchi, Matrícula nº 42.817-4, Secretária Adjunta de Finanças - GSF

II – Fabiana Rodriguez Martins, Matrícula nº 26.467-3, Departamento da Receita – SF-1

III – Matias José de Sousa, Matrícula nº 10.951-8, Departamento do Tesouro – SF-2

**Secretaria de Finanças**  
**Departamento da Receita****SECRETARIA DE FINANÇAS - DEPARTAMENTO DA RECEITA**  
**EDITAL SF-1 - Nº 241/2024**

Nos termos da legislação vigente, ficam os contribuintes abaixo, NOTIFICADOS a comparecerem dentro de 15 (quinze) dias, ao local a seguir especificado, a fim de ultimarem providências necessárias ao trâmite dos processos. O não comparecimento implicará o arquivamento e demais consequências legais.

**ATENDE BEM - ATENDIMENTO AO CIDADÃO (MEDIANTE AGENDAMENTO)****(Poupatempo - Rua Nicolau Filizola, 100 - Centro).****ASSUNTO: APRESENTAR DOCUMENTOS**

NILTON CESAR CUSTODIO	SB-074.007/2023
-----------------------	-----------------

**SECRETARIA DE FINANÇAS - SF.103-2****ASSUNTO: APRESENTAR DOCUMENTOS**

ALDILEIDE ANTUNES DE OLIVEIRA	SB-035.048/2024
JORGE SELEM	SB-084.346/2024
MARINALVA MARTINS HERRMANN / ALEXANDER HERRMANN	SB-015.468/2024
VANI GUSMÃO DE VASCONCELOS	SB-061.199/2024

Nos termos da legislação vigente, ficam os CONTRIBUINTES abaixo CIENTIFICADOS das decisões exaradas pelas autoridades competentes. Tratando-se de INDEFERIMENTO ou IMPROCEDÊNCIA, ainda que parcial, poderá ser INTERPOSTO RECURSO no prazo de 30 (trinta) dias a contar da publicação deste edital.

**DESPACHOS DO SENHOR ASSESSOR DE DIREÇÃO DA SF.1****PROCEDIMENTOS AUTORIZADOS****ASSUNTO: DESMEMBRAMENTO DE IMÓVEIS PARA FINS TRIBUTÁRIOS: INSTRUMENTO PÚBLICO**

MARCO ANTÔNIO DE MENEZES	SB-073.137/2024
--------------------------	-----------------

**PROCESSOS DEFERIDOS****ASSUNTO: DESMEMBRAMENTO OU INCORPORAÇÃO DE IMÓVEIS PARA FINS TRIBUTÁRIOS: INSTRUMENTO PÚBLICO**

AVELINO DA SILVA FERREIRA	SB-075.875/2024
---------------------------	-----------------

**ASSUNTO: DESMEMBRAMENTO TRIBUTÁRIO**

RENAN FERNANDES FLORENCE	SB-074.276/2024
--------------------------	-----------------

**DESPACHOS DA SENHORA DIRETORA DA SF.101****PROCESSOS DEFERIDOS****ASSUNTO: INCORPORAÇÃO IMOBILIÁRIA**

MARCELLO POMPERMAYER	SB-077.961/2024
----------------------	-----------------

**DESPACHOS DA SENHORA SUBCHEFE DA SF.101.1****PROCESSOS DEFERIDOS****ASSUNTO: ALTERAÇÃO CADASTRAL**

ADRIANA VICTOR DA SILVA SOUZA	SB-041.153/2024
ANTONIA SOUZA DA SILVA	SB-004.222/2024
CIRO DIAS DOS PASSOS FILHO	SB-092.587/2023
EDIMILSON MOREIRA DO NASCIMENTO	SB-020.742/2024
VALDEREZ APARECIDA DO PRADO AZEVEDO	SB-053.465/2024

**ASSUNTO: DESBLOQUEIO DE INFORMAÇÕES CADASTRAIS**

VILMA DA SILVA CRUZ GONÇALVES	SB-135.994/2023
-------------------------------	-----------------

**ASSUNTO: REVISÃO CADASTRAL**

JOSÉ STANGORLINI	SB-138.930/2023
------------------	-----------------

**PROCESSOS INDEFERIDOS****ASSUNTO: ALTERAÇÃO CADASTRAL**

ALESSANDRA ALVES TAVARES	SB-118.251/2023
ANTONIO OLIVEIRA MORAIS	SB-090.568/2023
ELIZEU DAS VIRGENS SANTANA	SB-037.729/2024
JANETE DOS SANTOS BANDEIRA	SB-128.122/2021
MARIA VERÔNICA DE FARIA	SB-019.344/2024
SHIRLENE SOARES DE LIMA	SB-096.514/2023

**ASSUNTO: REVISÃO CADASTRAL**

ANA LUCIA DE BARROS MUNIZ DE TORRES	SB-011.590/2024
ANTONIO MANUEL ALVES MARTINS	SB-068.217/2023

**PROCESSOS DESCONHECIDOS****ASSUNTO: REVISÃO CADASTRAL**

SOLANGE DE OLIVEIRA DE MIRANDA	SB-134.645/2021
--------------------------------	-----------------

**ASSUNTO: ALTERAÇÃO CADASTRAL**

ALEXANDRE YOSHIKI INOUE	SB-134.003/2023
MADALENA MARIA ZACHELLO	SB-041.282/2023
ODUVALDO HENRIQUE DOS SANTOS JUNIOR	SB-135.958/2021

**DESPACHOS DA SENHORA SUBCHEFE DA SF.101.2****PROCESSOS DEFERIDOS****ASSUNTO: DECLARAÇÃO DE EXISTÊNCIA DE EDIFICAÇÃO**

ANDRELLINA BORGES NUNES	SB-120.226/2023
FERNANDO HENRIQUE PRADO AZEVEDO	SB-118.020/2023
ROSELI SANTINI MEDEIROS	SB-114.673/2023

**PROCESSOS DESCONHECIDOS****ASSUNTO: DECLARAÇÃO DE EXISTÊNCIA DE EDIFICAÇÃO**

ANTONIA FRANCISCA DE SOUSA SILVA	SB-051.702/2023
CICERA MARIA FIUZA BITU DE MORAES	SB-052.145/2023
FRANCISCO GENIVAL DE LIMA COSTA	SB-047.517/2023
IVONE SIMOES	SB-052.146/2023
JOÃO BATISTA RAMOS	SB-050.941/2023
LECI MARQUES DO NASCIMENTO	SB-068.042/2023
LUIS ROMUALDO ADRIANO	SB-155.809/2022
MARIA DA CONCEIÇÃO AVELINO DANTAS	SB-051.690/2023
MARIA DO SOCORRO DA SILVA FURLAN	SB-073.729/2023
MARILENE GOMES SOARES	SB-047.877/2023
RISOMAR DE SOUSA	SB-051.265/2023
ROBERTA RIBEIRO BERNARDES CASADO	SB-046.361/2023
SILVANO FERREIRA PEDRA	SB-047.836/2023
VALDOMIRO JOSÉ DE SOUZA	SB-132.277/2022

**DESPACHOS DA SENHORA SUBCHEFE DA SF.101.3****PROCESSOS DEFERIDOS****ASSUNTO: ALTERAÇÃO DE INSCRIÇÃO MOBILIÁRIA**

TABU CORRETORA DE SEGUROS EM GERAL S/S LTDA	SB-144.870/2023
---	-----------------

**ASSUNTO: SIMPLES NACIONAL - IMPUGNAÇÃO DE PENDÊNCIA**

AÇOUGUE BOTIQUE TRÊS PORQUINHOS	SB-069.892/2024
---------------------------------	-----------------

CVIEIRA TREINAMENTOS E CONSULTORIA LTDA	SB-072.795/2024
EPI DIADEMA COM. DE EQUIPAMENTOS DE PROTEÇÃO INDIVIDUAL LTDA	SB-068.317/2024

**PROCESSOS DEFERIDOS PARCIALMENTE****ASSUNTO: ENCERRAMENTO DE INSCRIÇÃO MOBILIARIA COM DATA RETROATIVA**

ANA CRISTINA FRONER FABRIS CODOGNO	SB-144.255/2023
TABU CORRETORA DE SEGUROS EM GERAL S/S LTDA	SB-144.870/2023

**DESPACHOS DO SENHOR DIRETOR DA SF.102****PROCESSOS DESCONHECIDOS****ASSUNTO: REVISÃO DE ESTIMATIVA DE ISSQN**

V. L. M. VIEIRA CONTABILIDADE ME	SB-064.558/2024
----------------------------------	-----------------

-

**DESPACHOS DA SENHORA SUBCHEFE DA SF.102.3****ASSUNTO: CANCELAMENTO DE ISSQN**

SCANIA LATIN AMERICA	SB-068.500/2024
----------------------	-----------------

**PROCESSOS DEFERIDOS****ASSUNTO: CANCELAMENTO DE LANÇAMENTO**

ADILSON SEBASTIAO ADAO	SB-054.001/2023
GERSON PIRES CARDOSO	SB-110.714/2023
JEFERSON MARQUES CAVALHEIRO	SB-075.332/2023
JOAO BOSCO VILAR	SB-114.747/2023
KELLER MODAS COMERCIO DE ROUPAS, CALÇADOS E ACESSORIOS LTDA	SB-133.451/2021
MARIA CAMARA DA SILVA ME	SB-036.794/2024

**PROCESSOS DEFERIDOS PARCIALMENTE****ASSUNTO: CANCELAMENTO DE LANÇAMENTO**

EORENICE CONCEICAO FIESCHI	SB-075.812/2022
----------------------------	-----------------

**PROCESSOS INDEFERIDOS****ASSUNTO: CANCELAMENTO DE LANÇAMENTO**

RODRIGO SANTIAGO RESENDE	SB-020.254/2022
--------------------------	-----------------

**PROCESSOS DESCONHECIDOS****ASSUNTO: CANCELAMENTO DE LANÇAMENTO**

BAETA RESTAURANTE LTDA	SB-034.688/2023
SKR ASSESSORIA E CONSULTORIA EM ADMINISTRACAO E FINANÇAS LTDA	SB-108.356/2023

**DESPACHOS DO SENHOR SUBCHEFE DA SF.103.1****PROCESSOS PROCEDENTES****ASSUNTO: CANCELAMENTO DE CIP**

MARCO ANTONIO DE MENEZES	SB-073.142/2024
--------------------------	-----------------

**ASSUNTO: DEVOLUÇÃO DE QUANTIA**

MARCO ANTONIO DE MENEZES	SB-073.142/2024
--------------------------	-----------------

**ASSUNTO: REVISÃO DE LANÇAMENTO**

DIANA CARNEIRO FERREIRA DE MELO	SB-050.068/2024
WALMIR DE OLIVEIRA PEREIRA	SB-015.667/2023

**PROCESSOS DEFERIDOS****ASSUNTO: DESMEMBRAMENTO**

CARLOS ALVES FERNANDES	SB-065150/2023
------------------------	----------------

**ASSUNTO: REVISÃO DE LANÇAMENTO**

IRACEMA APARECIDA SLOMPO SCUDILIO	SB-004.405/2019
-----------------------------------	-----------------

**PROCESSOS DESCONHECIDOS****ASSUNTO: REVISÃO DE IPTU**

FRANCISCO DE ASSIS OLIVEIRA	SB-068.063/2018
MÁRCIA APARECIDA ROCCO	SB-056.190/2018

**ASSUNTO: REVISÃO DE LANÇAMENTO**

DONIZETE DE SOUZA GOES	SB-066.473/2019
GILMAR CAPUANO	SB-099.563/2020
MARIA ESTELITA DA SILVA	SB-039.332/2019
SILVIO ANTONIO CANTOI	SB-096.774/2020
VITOR JOSE DA SILVA	SB-007.788/2020

**ASSUNTO: CANCELAMENTO DE CIP**

VITOR JOSÉ DA SILVA	SB-007.788/2020
---------------------	-----------------

**DESPACHOS DO SENHOR SUBCHEFE DA SF.103.2****PROCESSOS DEFERIDOS****ASSUNTO: BENEFÍCIO FISCAL**

CLARICE PAPP	SB-094.527/2020
CLAUDETE DE PAULA	SB-084.827/2024
CONSTRUTORA PAMPAS LTDA	SB-003.275/2024
DURVALINA MARIA DOS SANTOS	SB-096.668/2020
LEONILDA CELINI RODRIGUES	SB-084.030/2024
MARIA ALICE CASTRIGUINE	SB-083.908/2024
RAIMUNDO EDUARDO GUEDES	SB-088.661/2024
RISOMAR DOS SANTOS BARROS	SB-027.222/2022
RONALDO DEVIENNE	SB-077.631/2024
TEREZINHA CORREIA DOS SANTOS	SB-002.446/2024

**PROCESSOS PARCIALMENTE DEFERIDOS****ASSUNTO: BENEFÍCIO FISCAL**

FLORDENICE VIEIRA SILVA	SB-046.493/2024
RITA DE CÁSSIA MARTINS PEGUIM	SB-084.649/2024

**PROCESSOS INDEFERIDOS****ASSUNTO: BENEFÍCIO FISCAL**

CLEYDE SANTOS CANGUSSU ALVES	SB-000.606/2024
J F MEDINA BRAGA PARTICIPACAO E ADMINISTRACAO LTDA	SB-064.025/2024
JORGE SELEM	SB-084.346/2024
JOSEFA MARIA DE LIMA	SB-037.115/2024
MARCONI ALVES DE FARIAS	SB-040.251/2024
NILTON HANG	SB-141.488/2023
SOCIEDADE FILANTRÓPICA THOMAS IDINEU GALERA	SB-146.653/2023

**ASSUNTO: REVISÃO DE PREÇO PÚBLICO DE EXECUÇÃO DE SERVIÇO**

INSTITUCAO ASSISTENCIAL EMMANUEL -GRUPO DE APOIO AMOR A VIDA - GAAVI	SB-063.245/2024
INSTITUIÇÃO ASSISTENCIAL EMMANUEL	SB-063.258/2024

**PROCESSOS DESCONHECIDOS****ASSUNTO: BENEFÍCIO FISCAL**

JOSEFA TAVARES DE SOUZA	SB-007.987/2023
PAULO ANTONIO DE ALMEIDA	SB-006.223/2024

**DESPACHOS DO SENHOR SUBCHEFE DA SF.103.3****PROCESSOS INDEFERIDOS****ASSUNTO: REVISÃO DE ITBI**

WELLINGTON CALOBRIZI	SB-027.095/2024
----------------------	-----------------

**SUBSEÇÃO DE CADASTRO FISCAL MOBILIÁRIO - SF-101-3**

Fica(m) a(s) pessoa(s) abaixo, NOTIFICADA(S) de que deverão comparecer a um dos Postos de Atendimento ao Cidadão - Atende Bem, mediante agendamento prévio, ou efetuarem solicitação digital no Portal do Município em [www.saobernardo.sp.gov.br/prodigi](http://www.saobernardo.sp.gov.br/prodigi), no prazo de 15 (quinze) dias, a fim de providenciar a regularização no Cadastro Fiscal Mobiliário: **FAZER INSCRIÇÃO**

INTERESSADO	NOTIFICAÇÃO Nº
TEMPO DE UMBANDA - R. NESTOR MOREIRA	3582

Relacionamos abaixo as Inscrições do Cadastro Fiscal Mobiliário, **ALTERAÇÃO DE OFÍCIO COM INCLUSÃO DE PUBLICIDADE**, com base na Lei Municipal 1.802/69 e suas alterações.

CONTRIBUINTE	INSCRIÇÃO MOBILIÁRIA
BATATAS DOURADAS COMPANY I LTDA	315.441-6
PIMENTA VERDE ALIMENTOS LTDA	336.494-1
D&C COMERCIO DE FONDUE E DOCES LTDA	349.331-8
MPB COMERCIO DE ARTIGOS DO VESTUARIO E ACESSORIOS LTDA	349.792-5
ALXS COMERCIO DE ALIMENTOS LTDA	320.065-5
RZ OTICA MORUMBI LTDA	353.916-4
FIREFLY COMERCIO DE CALCADOS LTDA	331.500-2

Relacionamos abaixo as Inscrições do Cadastro Fiscal Mobiliário, **INSCRIÇÃO DE PUBLICIDADE EFETUADAS DE OFÍCIO**, com base na Lei Municipal 1.802/69 e suas alterações.

CONTRIBUINTE	INSCRIÇÃO MOBILIÁRIA
MAURICIO GUERRA DA SILVA - COMERCIO DE ROUPAS	324.223-4
TELLERINA COM.DE PRESENTES E ARTIGOS P/DECOR.S.A	343.069-3
M R CUERVO TABACARIA E PRESENTES LTDA	331.527-4
RZ OTICA MORUMBI LTDA	353.916-4
GRUPO RCV VAREJO LTDA	353.917-2

Relacionamos abaixo as Inscrições do Cadastro Fiscal Mobiliário, **INSCRIÇÃO MOBILIÁRIA DE OFÍCIO COM INCLUSÃO DE PUBLICIDADE**, com base na Lei Municipal 1.802/69 e suas alterações.

CONTRIBUINTE	INSCRIÇÃO MOBILIÁRIA
IPURPLE LTDA	353.879-6

Relacionamos abaixo as Inscrições do Cadastro Fiscal Mobiliário, **EFETUADAS DE OFÍCIO**, com base na Lei Municipal 1.802/69 e suas alterações.

CONTRIBUINTE	INSCRIÇÃO MOBILIÁRIA
MIMARC LTDA	353.832-0
ASSISTENCIA SOCIAL BENEFICENTE DE RESGATE AO AMPARO A CRIANCA	353.904-0

IVANEI SOUSA DOS SANTOS	353.912-1
-------------------------	-----------

Relacionamos abaixo as Inscrições do Cadastro Fiscal Mobiliário, **ENCERRADAS DE OFÍCIO**, com base na Lei Municipal 1.802/69 e suas alterações.

CONTRIBUINTE	INSCRIÇÃO MOBILIÁRIA
PÉROLA COMÉRCIO E SERVIÇOS LTDA	066.399-9

Relacionamos abaixo as Inscrições do Cadastro Fiscal Mobiliário, **INSCRIÇÃO DE OFÍCIO COM INCLUSÃO DE PUBLICIDADE**, com base na Lei Municipal 1.802/69 e suas alterações.

CONTRIBUINTE	INSCRIÇÃO MOBILIÁRIA
RZ OTICA MORUMBI LTDA	353.916-4
GRUPO RCV VAREJO LTDA	353.917-2

**PRIMEIRA SEÇÃO DE FISCALIZAÇÃO TRIBUTÁRIA - SF.102**

Nos termos do artigo 25, § 3º, item 2, alínea "b", da Lei Municipal nº. 1802/69 ficam os contribuintes a seguir relacionados, **NOTIFICADO(S)** do seguinte procedimento:

PROCESSO Nº SB- 62914/2020  
 INSC.IMOB. Nº 522.002.138.394  
 INTERESSADO: RESIDENCIAL MIRANTE DE SÃO BERNARDO, BLOCO B, SOCIEDADE DE PROPÓSITO ESPECÍFICO LTDA  
 CNPJ: 23.393.166/0001-10  
 ASSUNTO: FICA CIENTE DO TERMO DE ENCERRAMENTO DA APURAÇÃO DE ISSQN - CONSTRUÇÃO CIVIL.

PROCESSO Nº: SB.34627/2024-18  
 ASSUNTO: INSCRIÇÃO MOBILIÁRIA : ABERTURA/ALTERAÇÃO/ENCERRAMENTO INTERESSADO: KENNYM - CENTRO AUTOMOTIVO LTDA - ME  
 IM: 152.713-4  
 DESPACHO: MUDANÇA DE REGIME TRIBUTÁRIO DE ISSQN - DE ESTIMADO PARA FATURADO

RAZÃO SOCIAL: HIDEKI IT TECNOLOGIA DA INFORMAÇÃO LTDA.  
 PROCESSO: SB 51.770/2021-59  
 CNPJ: 34.354.835/0001-61  
 INSCRIÇÃO MOBILIÁRIA: 275.315  
 DESPACHO: DESCONHECIDO

PROCESSO Nº: SB.33943/2024-81  
 ASSUNTO: INSCRIÇÃO MOBILIÁRIA : ABERTURA/ALTERAÇÃO/ENCERRAMENTO INTERESSADO: MARTA MACIEL SANTOS - ME.  
 IM: 86.043-3  
 DESPACHO: MUDANÇA DE REGIME TRIBUTÁRIO DE ISSQN - DE ESTIMADO PARA FATURADO

PROPRIETÁRIO DA OBRA: HOSPITAL SÃO BERNARDO S/A  
 CNPJ: 59.105.692/0001-85  
 INSCRIÇÃO IMOBILIÁRIA: 007.014.024.000  
 PROCESSO ADMINISTRATIVO: SB.38005/2019-89  
 PERÍODO A SER VERIFICADO: DA EXECUÇÃO DA OBRA PARA FINS DE APURAÇÃO DO IMPOSTO SOBRE SERVIÇOS DE QUALQUER NATUREZA - ISSQN INCIDENTE SOBRE OS VALORES DOS SERVIÇOS REALIZADOS NA CONSTRUÇÃO DA EDIFICAÇÃO ACIMA IDENTIFICADA, NOTIFICAMOS, OBSERVANDO O DISPOSTO NO ARTIGO 33 DO DECRETO MUNICIPAL 17419/2011, ASSIM COMO NO INCISO V DO ARTIGO 11 DO MESMO DECRETO MUNICIPAL, O INÍCIO DA PRESENTE FISCALIZAÇÃO. A NOTIFICAÇÃO DO TERMO DE INÍCIO FOI ENCAMINHADA VIA EMAIL AOS ENDEREÇOS ELETRÔNICOS CADASTRADOS EM SB.38005/2019 E VIA POSTAL AO ENDEREÇO DA EMPRESA. O PRAZO PARA ATENDIMENTO DE NOTIFICAÇÃO É DE 30 (TRINTA) DIAS A CONTAR DA DATA DA PUBLICAÇÃO DESTA ATO NA IMPRENSA OFICIAL, CONFORME DEFINIDO PELO §2º DO ARTIGO 10 DA LEI MUNICIPAL 6734/2018.

**Termo de Encerramento - Ordem de Ação Fiscal Simplificada nº 90/2023****Processo SB-121280/2023**

**Empresa:** VISAN MULTISERVICES SERVIÇOS DE TERCEIROS LTDA.  
**CNPJ:** 21.454.539/0001-90.

**Itens verificados:** Valores declarados incorretamente no Simples Nacional e os tributos não constituídos.

**Período:** 01/2018 a 10/2022 (serviços prestados).

Nesta data, conforme art. 77 do Decreto Municipal nº 17.419/2011, encerramos este procedimento fiscal cuja finalidade foi verificar os itens acima citados.

Documentos analisados: cadastro mobiliário, escrituração eletrônica, relatórios situacionais e declarações no Simples Nacional.

Irregularidade(s) verificada(s):

- Diferença de base de cálculo (arts. 3º, § 1º, 13, 18, 25, 26, inciso II e § 2º, da Lei Complementar nº 123/2006 e alterações; arts. 1º, 2º, 3º, 4º, 16, 59, 92, 93, 94, inciso II, da Resolução CGSN nº 140/2018 e alterações).

- Insuficiência de recolhimento - diferença de alíquota (arts. 3º, § 1º, 13, 18, 25, 26, inciso II e § 2º, da Lei Complementar nº 123/2006 e alterações; arts. 1º, 2º, 3º, 4º, 16, 21, 22, 25, 38, §2º, incisos I e II, 93, 94, inciso III, da Resolução CGSN nº 140/2018 e alterações).

- Insuficiência de recolhimento - segregação incorreta de receitas (arts. 3º, § 1º, 13, 18, §§ 1º ao 5º-M, e 25, da Lei Complementar nº 123/2006 e alterações; arts. 1º, 2º, 3º, 4º, 16, 21, 22, 25, 38, § 2º, incisos II, 93, 94, inciso III, da Resolução CGSN nº 140/2018 e alterações).

- Falta de recolhimento do ISS no período não amparado pela legislação do SN (art. 29, caput, Decreto Municipal nº 17.419/2011).

Quanto ao período em que foi optante pelo SN, constituímos os tributos e aplicamos a penalidade prevista no art. 96, inciso I, da Resolução CGSN nº 140/2018; vide Auto de Infração e Notificação Fiscal (AINF) nº 02900070750000200000043202381.

Já em relação ao período não amparado pela legislação do SN, constituímos o ISS e aplicamos a penalidade prevista no art. 80, § 2º, II, Lei Municipal nº 1802/1969; vide Auto de Infração nº 3847-SF e demonstrativo de cálculo.

O prazo para impugnação de auto de infração é 30 dias contado da publicação na imprensa oficial do Município; e o de lançamento tributário é o vencimento original da 1ª parcela ou parcela única (art. 48, I e II, Lei Municipal nº 6.734/2018).

Aplicam-se às multas por descumprimento de obrigação principal devida no âmbito do Simples Nacional as seguintes reduções (art. 96, § 1º, Resolução CGSN nº 140/2018):

- 50%, se o contribuinte efetuar o pagamento no prazo de 30 dias, contado da data em que tiver sido notificado do lançamento;

- 40%, se o sujeito passivo requerer o parcelamento no prazo de 30 dias, contado da data em que foi notificado do lançamento;

- 30%, se o contribuinte efetuar o pagamento no prazo de 30 dias, contado da data em que tiver sido notificado da decisão administrativa de primeira instância à impugnação tempestiva ou da decisão do recurso de ofício interposto por autoridade julgadora de primeira instância;

- 20%, se o sujeito passivo requerer o parcelamento no prazo de 30 dias, contado da data em que foi notificado da decisão administrativa de primeira instância.

E quanto à multa referente ao período não amparado pela legislação do SN, poderá ser paga com desconto de (art. 79, § 3º, Lei Municipal nº 1.802/1969):

- 50%, se dentro do prazo para defesa;

- 30%, se dentro do prazo para recurso contra decisão de primeira instância administrativa.

Este Termo não homologa os créditos tributários do período.

As guias de pagamento municipais podem ser consultadas e baixadas no site [www.saobernardo.sp.gov.br](http://www.saobernardo.sp.gov.br), em Consulta de débitos. A guia federal está disponível no Portal do Simples Nacional em Serviços/Fiscalização/Emissão de DAS do Ainf.

### **Termo de Encerramento - Ordem de Ação Fiscal Simplificada nº 31/2024**

#### **Processo SB-78693/2024**

**Empresa:** INTERMATICA SOLUTION LTDA.

**CNPJ:** 02.837.048/0001-84.

**Itens verificados:** Valores declarados incorretamente no Simples Nacional e os tributos não constituídos.

**Período:** 01/2019 a 12/2020 (serviços prestados).

Nesta data, conforme art. 77 do Decreto Municipal nº 17.419/2011, encerramos este procedimento fiscal cuja finalidade foi verificar os itens acima citados.

Documentos analisados: cadastro mobiliário, escrituração eletrônica, relatórios situacionais e declarações no Simples Nacional.

Irregularidade(s) verificada(s):

- Diferença de base de cálculo (arts. 3º, § 1º, 13, 18, 25, 26, inciso II e § 2º, da Lei Complementar nº 123/2006 e alterações; arts. 1º, 2º, 3º, 4º, 16, 59, 92, 93, 94, inciso II, da Resolução CGSN nº 140/2018 e alterações).

- Insuficiência de recolhimento - diferença de alíquota (arts. 3º, § 1º, 13, 18, 25, 26, inciso II e § 2º, da Lei Complementar nº 123/2006 e alterações; arts. 1º, 2º, 3º, 4º, 16, 21, 22, 25, 38, §2º, incisos I e II, 93, 94, inciso III, da Resolução CGSN nº 140/2018 e alterações).

- Insuficiência de recolhimento - segregação incorreta de receitas (arts. 3º, § 1º, 13, 18, §§ 1º ao 5º-M, e 25, da Lei Complementar nº 123/2006 e

alterações; arts. 1º, 2º, 3º, 4º, 16, 21, 22, 25, 38, § 2º, incisos II, 93, 94, inciso III, da Resolução CGSN nº 140/2018 e alterações).

Conforme Auto de Infração e Notificação Fiscal (AINF) nº 02900070750000200000018202489, constituímos os tributos devidos e aplicamos a penalidade prevista no art. 96, inciso I, da Resolução CGSN nº 140/2018.

O prazo para impugnação de auto de infração é 30 dias contado da publicação na imprensa oficial do Município; e o de lançamento tributário é o vencimento original da 1ª parcela ou parcela única (art. 48, I e II, Lei Municipal nº 6.734/2018).

Aplicam-se às multas por descumprimento de obrigação principal devida no âmbito do Simples Nacional as seguintes reduções (art. 96, § 1º, Resolução CGSN nº 140/2018):

- 50%, se o contribuinte efetuar o pagamento no prazo de 30 dias, contado da data em que tiver sido notificado do lançamento;

- 40%, se o sujeito passivo requerer o parcelamento no prazo de 30 dias, contado da data em que foi notificado do lançamento;

- 30%, se o contribuinte efetuar o pagamento no prazo de 30 dias, contado da data em que tiver sido notificado da decisão administrativa de primeira instância à impugnação tempestiva ou da decisão do recurso de ofício interposto por autoridade julgadora de primeira instância;

- 20%, se o sujeito passivo requerer o parcelamento no prazo de 30 dias, contado da data em que foi notificado da decisão administrativa de primeira instância.

Este Termo não homologa os créditos tributários do período.

**SF.1, 02 de agosto de 2024.**

**FABIANA RODRIGUEZ MARTINS**

**DIRETORA DO DEPARTAMENTO DA RECEITA**

### **SECRETARIA DE FINANÇAS - DEPARTAMENTO DA RECEITA - EDITAL 242/2024**

NOS TERMOS DO ARTIGO 25, PARAGRAFO TERCEIRO, ITEM 1, ALINEA B, DA LEI MUNICIPAL 1802/69 E SUAS ALTERACOES FICAM OS CONTRIBUINTES ABAIXO RELACIONADOS, NOTIFICADOS DOS SEGUINTES LANCAMENTOS:

NOME	INSCRICAO <IMOB/MOBIL>	COD-AVISO/EXE	VALOR TOTAL DO LANCAMENTO	VENCTO	NUMERO DO PROCESSO
A C S FERREIRA SERVICES		430-3174275/2024	90,97	20062023	
A C S FERREIRA SERVICES		430-3174354/2024	57,19	21082023	
A C S FERREIRA SERVICES		430-3174364/2024	57,19	20092023	
A C S FERREIRA SERVICES		430-3174423/2024	57,19	20102023	
A C S FERREIRA SERVICES		430-3174490/2024	57,19	21112023	
A C S FERREIRA SERVICES		430-3174647/2024	57,19	20122023	
A MAIS P DIGITAL NEGOCIOS ONLINE LTDA	276.120-3	430-3174195/2024	76,38	20042023	
A ROCHA UTILIDADES LTDA	353.412-0	406-3175086/2024	126,80	03092024	
A. J. A. VIDROS E ALUMINIOS LTDA	284.884-8	430-3174602/2024	480,39	20122023	
A.C. LEONARDO SERVICOS ADMINISTRATIVOS - ME	238.814-6	430-3174631/2024	402,00	20102022	
A.C. LEONARDO SERVICOS ADMINISTRATIVOS - ME	238.814-6	430-3174632/2024	402,00	21112022	
A.C. LEONARDO SERVICOS ADMINISTRATIVOS - ME	238.814-6	430-3174633/2024	402,00	20012023	
A.C. LEONARDO SERVICOS ADMINISTRATIVOS - ME	238.814-6	430-3174635/2024	402,00	22022023	
A.C. LEONARDO SERVICOS ADMINISTRATIVOS - ME	238.814-6	430-3174636/2024	502,50	20032023	
A.C. LEONARDO SERVICOS ADMINISTRATIVOS - ME	238.814-6	430-3174637/2024	502,50	20042023	
ABC PLACAS PETROPOLIS LTDA	353.817-6	406-3175158/2024	800,36	03092024	
ABELINI PUBLICIDADE EIRELI	241.485-6	430-3174257/2024	190,95	20062023	
ABELINI PUBLICIDADE EIRELI	241.485-6	430-3174293/2024	190,95	20072023	
ABELINI PUBLICIDADE EIRELI	241.485-6	430-3174330/2024	160,80	21082023	
ABELINI PUBLICIDADE EIRELI	241.485-6	430-3174417/2024	160,80	20092023	
ABELINI PUBLICIDADE EIRELI	241.485-6	430-3174456/2024	160,80	20102023	
ABELINI PUBLICIDADE EIRELI	241.485-6	430-3174522/2024	160,80	21112023	
ABELINI PUBLICIDADE EIRELI	241.485-6	430-3174640/2024	160,80	20122023	
AC GODOY SERVICOS DE TREINAMENTOS LTDA	328.222-8	430-3174450/2024	377,60	20102023	
AC GODOY SERVICOS DE TREINAMENTOS LTDA	328.222-8	430-3174512/2024	377,60	21112023	
AC GODOY SERVICOS DE TREINAMENTOS LTDA	328.222-8	430-3174619/2024	163,63	20122023	
ADESSE CONSULTORIA LTDA	205.950-9	430-3174190/2024	101,79	20042023	
ADMINISTRATIVE FOCUS LTDA	353.413-8	406-3175087/2024	126,80	03092024	
AJ GIENTIFICA LTDA	353.822-2	406-3175162/2024	126,80	03092024	
ALERGOPET CLINICA MED.DEMAR.ALER.OTOL.VET.LTDA	304.587-0	430-3174336/2024	237,34	21082023	
ALVES MIDIAS SOCIAIS LTDA	353.815-0	406-3175156/2024	126,80	03092024	
AMANDA DOMENES		705-3175383/2024	11.108,04	03092024	121513/2023/SB
AMOR EM CAIXA LTDA	353.798-6	406-3175140/2024	126,80	03092024	
AMPLAY ENTRETENIMENTO LTDA		430-3174294/2024	56,28	20072023	
AMPLAY ENTRETENIMENTO LTDA		430-3174384/2024	86,43	20092023	
AMPLAY ENTRETENIMENTO LTDA		430-3174638/2024	76,38	20122023	



AMTI SOLUTIONS PROCESSAMENTO DE DADOS LTDA	178.864-7	430-3174429/2024	1.222,39	20102023	
AMTI SOLUTIONS PROCESSAMENTO DE DADOS LTDA	178.864-7	430-3174498/2024	997,38	21112023	
AMTI SOLUTIONS PROCESSAMENTO DE DADOS LTDA	178.864-7	430-3174573/2024	980,80	20122023	
ANA CLARA VISTORIA LTDA	315.035-6	430-3174192/2024	73,16	20042023	
ANA CLARA VISTORIA LTDA	315.035-6	430-3174329/2024	66,73	21082023	
ANDRESSA BRAZIEL ODONTOLOGIA LTDA	353.805-2	406-3175147/2024	507,16	03092024	
ANDRIO DANILO ROCHA DE OLIVEIRA	533.110.026.000	101-3168454/2024	204,21	03092024	84878/2022/SB
ANNA PEREZ RODRIGUES - USUFRUATUARIA	031.001.102.000	101-3174747/2024	823,92	03092024	7445/1987/SB
ANNA PEREZ RODRIGUES - USUFRUATUARIA	031.001.104.000	101-3174748/2024	432,46	03092024	7554/1987/SB
ANTONIO FERREIRA ALVES PINTURAS	315.357-6	430-3174520/2024	221,10	21112023	
ANTONIO FERREIRA ALVES PINTURAS	315.357-6	430-3174623/2024	100,50	20122023	
ARIADINES DOS SANTOS RODRIGUES	353.421-9	406-3175093/2024	670,64	03092024	
ARITA TREINAMENTO LTDA	353.859-1	406-3175195/2024	126,80	03092024	
ARNALDO ALVES DOS SANTOS APOIO ADMINISTRATIVO	209.374-0	430-3174562/2024	140,70	20122023	
ARTHUR DEGHI	001.064.029.000	101-3168440/2024	7.197,84	03092024	16543/2021/SB
ATLAS SOLUCOES DE ENGENHARIA LTDA		430-3174578/2024	300,38	20122023	
AURICULO ACADEMY DIGITAL LTDA	290.557-4	430-3174191/2024	353,72	20042023	
AURICULO ACADEMY DIGITAL LTDA	290.557-4	430-3174220/2024	341,70	22052023	
AURICULO ACADEMY DIGITAL LTDA	290.557-4	430-3174250/2024	333,45	20062023	
AURICULO ACADEMY DIGITAL LTDA	290.557-4	430-3174292/2024	347,62	20072023	
AURICULO ACADEMY DIGITAL LTDA	290.557-4	430-3174323/2024	360,41	21082023	
AURICULO ACADEMY DIGITAL LTDA	290.557-4	430-3174369/2024	360,41	20092023	
AURICULO ACADEMY DIGITAL LTDA	290.557-4	430-3174470/2024	360,41	20102023	
AURICULO ACADEMY DIGITAL LTDA	290.557-4	430-3174585/2024	337,86	20122023	
B.P.NANCULEO MANUTENCAO ELETRICA	273.023-5	430-3174124/2024	109,65	20102022	
B21 FOTO E FILME LTDA	315.985-0	430-3174472/2024	398,48	20102023	
BATT 1 EMPREENDIMENTOS IMOBILIARIOS SPE LTDA		705-3168385/2024	17.052,48	03092024	52430/2024/SB
BCN CONSULTORIA EMPRESARIAL LTDA	329.126-0	430-3174437/2024	361,80	20102023	
BCN CONSULTORIA EMPRESARIAL LTDA	329.126-0	430-3174492/2024	301,50	21112023	
BECO KENNEDY BAR E TABACARIA LTDA	353.850-8	406-3175188/2024	1.521,52	03092024	
BERNATRANS TRANSPORTES URBANOS S.A	275.867-9	704-3173965/2024	433,42	03092024	36370/2024/SB
BERNATRANS TRANSPORTES URBANOS S.A	275.867-9	704-3173966/2024	433,42	03092024	36370/2024/SB
BERNATRANS TRANSPORTES URBANOS S.A	275.867-9	704-3173981/2024	576,65	03092024	36370/2024/SB
BERNATRANS TRANSPORTES URBANOS S.A	275.867-9	704-3173982/2024	576,65	03092024	36370/2024/SB
BERNATRANS TRANSPORTES URBANOS S.A	275.867-9	704-3173983/2024	576,65	03092024	36370/2024/SB
BERNATRANS TRANSPORTES URBANOS S.A	275.867-9	704-3173984/2024	576,65	03092024	36370/2024/SB
BERNATRANS TRANSPORTES URBANOS S.A	275.867-9	704-3173985/2024	576,65	03092024	36370/2024/SB
BERNATRANS TRANSPORTES URBANOS S.A	275.867-9	704-3173986/2024	216,71	03092024	36370/2024/SB
BERNATRANS TRANSPORTES URBANOS S.A	275.867-9	704-3173987/2024	216,71	03092024	36370/2024/SB
BERNATRANS TRANSPORTES URBANOS S.A	275.867-9	704-3173988/2024	216,71	03092024	36370/2024/SB
BERNATRANS TRANSPORTES URBANOS S.A	275.867-9	704-3173989/2024	216,71	03092024	36370/2024/SB
BERNATRANS TRANSPORTES URBANOS S.A	275.867-9	704-3173990/2024	576,65	03092024	36370/2024/SB
BERNATRANS TRANSPORTES URBANOS S.A	275.867-9	704-3173991/2024	576,65	03092024	36370/2024/SB
BERNATRANS TRANSPORTES URBANOS S.A	275.867-9	704-3173992/2024	216,71	03092024	36370/2024/SB
BERNATRANS TRANSPORTES URBANOS S.A	275.867-9	704-3174032/2024	576,65	03092024	36370/2024/SB
BERNATRANS TRANSPORTES URBANOS S.A	275.867-9	704-3174034/2024	576,65	03092024	36370/2024/SB

BERNATRANS TRANSPORTES URBANOS S.A	275.867-9	704-3174036/2024	576,65	03092024	36370/2024/SB
BERNATRANS TRANSPORTES URBANOS S.A	275.867-9	704-3174039/2024	576,65	03092024	36370/2024/SB
BERNATRANS TRANSPORTES URBANOS S.A	275.867-9	704-3174700/2024	576,65	03092024	36370/2024/SB
BERNATRANS TRANSPORTES URBANOS S.A	275.867-9	704-3174704/2024	576,65	03092024	36370/2024/SB
BERNATRANS TRANSPORTES URBANOS S.A	275.867-9	704-3174705/2024	576,65	03092024	36370/2024/SB
BERNATRANS TRANSPORTES URBANOS S.A	275.867-9	704-3174707/2024	576,65	03092024	36370/2024/SB
BERNATRANS TRANSPORTES URBANOS S.A	275.867-9	704-3174708/2024	216,71	03092024	36370/2024/SB
BERNATRANS TRANSPORTES URBANOS S.A	275.867-9	704-3174709/2024	576,65	03092024	36370/2024/SB
BERNATRANS TRANSPORTES URBANOS S.A	275.867-9	704-3174710/2024	576,65	03092024	36370/2024/SB
BERNATRANS TRANSPORTES URBANOS S.A	275.867-9	704-3174711/2024	576,65	03092024	36370/2024/SB
BERNATRANS TRANSPORTES URBANOS S.A	275.867-9	704-3174712/2024	576,65	03092024	36370/2024/SB
BERNATRANS TRANSPORTES URBANOS S.A	275.867-9	704-3174713/2024	576,65	03092024	36370/2024/SB
BERNATRANS TRANSPORTES URBANOS S.A	275.867-9	704-3174714/2024	576,65	03092024	36370/2024/SB
BERNATRANS TRANSPORTES URBANOS S.A	275.867-9	704-3174715/2024	576,65	03092024	36370/2024/SB
BERNATRANS TRANSPORTES URBANOS S.A	275.867-9	704-3174716/2024	576,65	03092024	36370/2024/SB
BERNATRANS TRANSPORTES URBANOS S.A	275.867-9	704-3174717/2024	576,65	03092024	36370/2024/SB
BERNATRANS TRANSPORTES URBANOS S.A	275.867-9	704-3174718/2024	576,65	03092024	36370/2024/SB
BERNATRANS TRANSPORTES URBANOS S.A	275.867-9	704-3174719/2024	576,65	03092024	36370/2024/SB
BERNATRANS TRANSPORTES URBANOS S.A	275.867-9	704-3174722/2024	576,65	03092024	36370/2024/SB
BERNATRANS TRANSPORTES URBANOS S.A	275.867-9	704-3174724/2024	576,65	03092024	36370/2024/SB
BERNATRANS TRANSPORTES URBANOS S.A	275.867-9	704-3174725/2024	576,65	03092024	36370/2024/SB
BERNATRANS TRANSPORTES URBANOS S.A	275.867-9	704-3174726/2024	576,65	03092024	36370/2024/SB
BERNATRANS TRANSPORTES URBANOS S.A	275.867-9	704-3174727/2024	576,65	03092024	36370/2024/SB
BERNATRANS TRANSPORTES URBANOS S.A	275.867-9	704-3174728/2024	576,65	03092024	36370/2024/SB
BERNATRANS TRANSPORTES URBANOS S.A	275.867-9	704-3174730/2024	216,71	03092024	36370/2024/SB
BERNATRANS TRANSPORTES URBANOS S.A	275.867-9	704-3174731/2024	433,42	03092024	36370/2024/SB
BERNATRANS TRANSPORTES URBANOS S.A	275.867-9	704-3174732/2024	576,65	03092024	36370/2024/SB
BERNATRANS TRANSPORTES URBANOS S.A	275.867-9	704-3174733/2024	576,65	03092024	36370/2024/SB
BERNATRANS TRANSPORTES URBANOS S.A	275.867-9	704-3174742/2024	576,65	03092024	36370/2024/SB
BERNATRANS TRANSPORTES URBANOS S.A	275.867-9	704-3174743/2024	576,65	03092024	36370/2024/SB
BERNATRANS TRANSPORTES URBANOS S.A	275.867-9	704-3174744/2024	576,65	03092024	36370/2024/SB
BERNATRANS TRANSPORTES URBANOS S.A	275.867-9	704-3174760/2024	576,65	03092024	36370/2024/SB
BERNATRANS TRANSPORTES URBANOS S.A	275.867-9	704-3174761/2024	576,65	03092024	36370/2024/SB
BERNATRANS TRANSPORTES URBANOS S.A	275.867-9	704-3174762/2024	576,65	03092024	36370/2024/SB
BERNATRANS TRANSPORTES URBANOS S.A	275.867-9	704-3174763/2024	576,65	03092024	36370/2024/SB
BERNATRANS TRANSPORTES URBANOS S.A	275.867-9	704-3174764/2024	576,65	03092024	36370/2024/SB
BERNATRANS TRANSPORTES URBANOS S.A	275.867-9	704-3174765/2024	576,65	03092024	36370/2024/SB
BERNATRANS TRANSPORTES URBANOS S.A	275.867-9	704-3174766/2024	576,65	03092024	36370/2024/SB
BERNATRANS TRANSPORTES URBANOS S.A	275.867-9	704-3174767/2024	576,65	03092024	36370/2024/SB
BERNATRANS TRANSPORTES URBANOS S.A	275.867-9	704-3174768/2024	576,65	03092024	36370/2024/SB
BERNATRANS TRANSPORTES URBANOS S.A	275.867-9	704-3174769/2024	576,65	03092024	36370/2024/SB
BERNATRANS TRANSPORTES URBANOS S.A	275.867-9	704-3174770/2024	576,65	03092024	36370/2024/SB
BERNATRANS TRANSPORTES URBANOS S.A	275.867-9	704-3174771/2024	576,65	03092024	36370/2024/SB
BERNATRANS TRANSPORTES URBANOS S.A	275.867-9	704-3174772/2024	576,65	03092024	36370/2024/SB
BERNATRANS TRANSPORTES URBANOS S.A	275.867-9	704-3174773/2024	576,65	03092024	36370/2024/SB

BERNATRANS TRANSPORTES URBANOS S.A	275.867-9	704-3174774/2024	576,65	03092024	36370/2024/SB
BERNATRANS TRANSPORTES URBANOS S.A	275.867-9	704-3174775/2024	576,65	03092024	36370/2024/SB
BERNATRANS TRANSPORTES URBANOS S.A	275.867-9	704-3174776/2024	576,65	03092024	36370/2024/SB
BERNATRANS TRANSPORTES URBANOS S.A	275.867-9	704-3174777/2024	576,65	03092024	36370/2024/SB
BERNATRANS TRANSPORTES URBANOS S.A	275.867-9	704-3174778/2024	576,65	03092024	36370/2024/SB
BERNATRANS TRANSPORTES URBANOS S.A	275.867-9	704-3174779/2024	576,65	03092024	36370/2024/SB
BERNATRANS TRANSPORTES URBANOS S.A	275.867-9	704-3174780/2024	576,65	03092024	36370/2024/SB
BERNATRANS TRANSPORTES URBANOS S.A	275.867-9	704-3174781/2024	576,65	03092024	36370/2024/SB
BERTOLINE E ASSOCIADOS MEDICINA LTDA	336.203-5	430-3174652/2024	723,85	21112023	
BERTOLINE E ASSOCIADOS MEDICINA LTDA	336.203-5	430-3174653/2024	383,62	20122023	
BIANCA CENDES TOLOTTI	276.731-7	430-3174116/2024	1.001,00	20092022	
BIANCA CENDES TOLOTTI	276.731-7	430-3174123/2024	629,06	20102022	
BIANCA CENDES TOLOTTI	276.731-7	430-3174148/2024	501,48	21112022	
BIZREVOLUTION ABC LTDA	353.446-4	406-3175135/2024	126,80	03092024	
BOTEQUIM S.B.C LTDA	353.801-0	406-3175143/2024	126,80	03092024	
BR MAT PRODUTOS E SERVICOS	300.175-0	430-3174478/2024	673,85	20102023	
BR MAT PRODUTOS E SERVICOS	300.175-0	430-3174514/2024	202,45	21112023	
BR MAT PRODUTOS E SERVICOS	300.175-0	430-3174583/2024	1.028,82	20122023	
BRENDA ACOSTA LTDA	353.870-2	406-3175205/2024	126,80	03092024	
BRENDA LOPES CLINICA DE PSICOLOGIA LTDA	301.453-3	430-3174639/2024	54,68	20122023	
BROOKLIN ADMINISTRACAO EIRELI		705-3175382/2024	2.727,96	03092024	101010/2020/SB
BRUNO DANTAS DE AZEVEDO	308.817-0	430-3174241/2024	141,19	20042023	
BRUNO DANTAS DE AZEVEDO	308.817-0	430-3174242/2024	141,19	22052023	
BRUNO DANTAS DE AZEVEDO	308.817-0	430-3174243/2024	141,19	20062023	
BRUNO DANTAS DE AZEVEDO	308.817-0	430-3174290/2024	141,19	20072023	
BRUNO DANTAS DE AZEVEDO	308.817-0	430-3174464/2024	141,19	21082023	
BRUNO DANTAS DE AZEVEDO	308.817-0	430-3174465/2024	186,51	20092023	
BRUNO DANTAS DE AZEVEDO	308.817-0	430-3174466/2024	151,34	20102023	
BRUNO DANTAS DE AZEVEDO	308.817-0	430-3174519/2024	151,35	21112023	
BUTECO DU PAI LTDA	298.496-2	407-3175290/2024	144,86	03092024	111046/2022/SB
BUTECO DU PAI LTDA	298.496-2	407-3175291/2024	869,20	03092024	111046/2022/SB
BUTECO DU PAI LTDA	298.496-2	407-3175292/2024	869,20	03092024	111046/2022/SB
BUTECO DU PAI LTDA	298.496-2	407-3175293/2024	869,20	03092024	111046/2022/SB
CAFE FUNCHAL ANTARTICO LTDA	353.802-8	406-3175144/2024	1.014,36	03092024	
CAIO MANTOVANI ALVES SERVICOS DE PSICOLOGIA LTDA	290.911-1	430-3174418/2024	69,33	20092023	
CALISTO TRANSPORTES E SERV. ADMINISTRATIVOS LTDA	289.075-5	430-3174404/2024	149,44	20092023	
CAMILLA GLENDA FARIA DE SOUZA		705-3175220/2024	1.023,12	03092024	138671/2023/SB
CARLOS ALVES FERNANDES	018.040.113.000	101-3168446/2024	1.591,80	03092024	65150/2023/SB
CARLOS ALVES FERNANDES	018.040.114.000	101-3168447/2024	2.222,40	03092024	65150/2023/SB
CARLOS EDUARDO MIRANDA VALIM	309.634-3	430-3174455/2024	201,00	20102023	
CARLOS EDUARDO NARESSI		705-3167901/2024	562,50	03092024	10716/2024/SB
CARRATECH TECNOLOGIA LTDA	353.809-5	406-3175150/2024	760,76	03092024	
CASA DO NORTE IMPERIO DO NORDESTE LTDA	353.829-0	406-3175169/2024	760,76	03092024	
CASSIANO RICARDO PERIGO	221.581-0	430-3174073/2024	188,60	20062017	
CASSIANO RICARDO PERIGO	221.581-0	430-3174074/2024	204,42	20072017	
CASSIANO RICARDO PERIGO	221.581-0	430-3174075/2024	203,20	21082017	
CASSIANO RICARDO PERIGO	221.581-0	430-3174076/2024	403,86	21112017	
CASSIANO RICARDO PERIGO	221.581-0	430-3174077/2024	229,60	22012018	
CASSIANO RICARDO PERIGO	221.581-0	430-3174078/2024	324,39	20092017	
CASSIANO RICARDO PERIGO	221.581-0	430-3174079/2024	311,14	20032018	
CASSIANO RICARDO PERIGO	221.581-0	430-3174080/2024	418,03	21052018	
CASSIANO RICARDO PERIGO	221.581-0	430-3174081/2024	120,54	20072018	
CASSIANO RICARDO PERIGO	221.581-0	430-3174082/2024	162,50	21082018	
CASSIANO RICARDO PERIGO	221.581-0	430-3174083/2024	193,85	20092018	
CASSIANO RICARDO PERIGO	221.581-0	430-3174084/2024	294,38	22102018	
CASSIANO RICARDO PERIGO	221.581-0	430-3174085/2024	339,83	21112018	
CASSIANO RICARDO PERIGO	221.581-0	430-3174086/2024	143,86	20122018	
CASSIANO RICARDO PERIGO	221.581-0	430-3174087/2024	163,15	21102019	
CASSIANO RICARDO PERIGO	221.581-0	430-3174088/2024	149,62	21112019	
CASSIANO RICARDO PERIGO	221.581-0	430-3174089/2024	58,29	20012020	
CASSIANO RICARDO PERIGO	221.581-0	430-3174090/2024	61,10	20072020	
CASSIANO RICARDO PERIGO	221.581-0	430-3174091/2024	284,42	20072021	
CASSIANO RICARDO PERIGO	221.581-0	430-3174092/2024	92,86	20102021	
CASSIANO RICARDO PERIGO	221.581-0	430-3174093/2024	57,89	20122021	
CAZERI REPRESENTACOES LTDA	292.048-4	430-3174311/2024	125,63	21082023	
CELINA DELLA NINA GAMBÍ		705-3173880/2024	1.140,60	03092024	124613/2023/SB
CENTRAL CACAMBAS PARA ENTULHO EIRELI - EPP	201.907-8	430-3174285/2024	69,33	21032022	
CESJUR - CENTRO DE ESTUDOS E TREINAMENTOS LTDA	228.951-2	430-3174233/2024	92,13	22052023	
CESJUR - CENTRO DE ESTUDOS E TREINAMENTOS LTDA	228.951-2	430-3174340/2024	59,90	20062023	

CESJUR - CENTRO DE ESTUDOS E TREINAMENTOS LTDA	228.951-2	430-3174341/2024	120,16	20072023	
CESJUR - CENTRO DE ESTUDOS E TREINAMENTOS LTDA	228.951-2	430-3174342/2024	555,83	21082023	
CESJUR - CENTRO DE ESTUDOS E TREINAMENTOS LTDA	228.951-2	430-3174362/2024	86,17	20092023	
CESJUR - CENTRO DE ESTUDOS E TREINAMENTOS LTDA	228.951-2	430-3174445/2024	95,90	20102023	
CESJUR - CENTRO DE ESTUDOS E TREINAMENTOS LTDA	228.951-2	430-3174606/2024	63,95	20122023	
CHRISTIAN CHINTI KAMADA	353.825-7	406-3175165/2024	545,12	03092024	
CLAUDIA CILENE ROSSI	410.002.019.000	101-3173998/2024	264,68	03092024	100584/2020/SB
CLAUDIO TEOTONIO	533.118.033.000	101-3168455/2024	1.111,92	03092024	9664/2019/SB
CLINICA ODONTOLOGICA CARVALHO ROSA LTDA	335.572-1	430-3174559/2024	80,40	20122023	
CMM COMERCIO DE FERRAGENS LTDA	353.433-2	406-3175124/2024	126,80	03092024	
CMS GERENCIAMENTO EM SST LTDA	353.835-4	406-3175174/2024	126,80	03092024	
COLEGIO VISCONDE DE ITABORAI LTDA	22.613-0	430-3174385/2024	23.563,25	20092023	
COLEGIO VISCONDE DE ITABORAI LTDA	22.613-0	430-3174453/2024	18.513,05	20102023	
COLEGIO VISCONDE DE ITABORAI LTDA	22.613-0	430-3174515/2024	9.300,71	21112023	
COLEGIO VISCONDE DE ITABORAI LTDA	22.613-0	430-3174614/2024	11.654,40	20122023	
CONEGLIAN PSICOLOGIA LTDA	353.447-2	406-3175136/2024	126,80	03092024	
CONEXAO VIRTUAL REPRESENTACAO COMERCIAL LTDA	329.690-3	430-3174502/2024	145,50	20102023	
CONEXAO VIRTUAL REPRESENTACAO COMERCIAL LTDA	329.690-3	430-3174503/2024	114,91	21112023	
CONEXAO VIRTUAL REPRESENTACAO COMERCIAL LTDA	329.690-3	430-3174576/2024	157,55	20122023	
CONSUMA GASTRONOMIA EIRELI	287.839-9	704-3175013/2024	999,99	03092024	96840/2020/SB
COSTA MIRANDA SERVICOS DE TI EIRELI	273.636-5	430-3174214/2024	496,49	22052023	
COSTA MIRANDA SERVICOS DE TI EIRELI	273.636-5	430-3174249/2024	451,36	20062023	
COSTA MIRANDA SERVICOS DE TI EIRELI	273.636-5	430-3174289/2024	458,72	20072023	
COSTA MIRANDA SERVICOS DE TI EIRELI	273.636-5	430-3174317/2024	360,90	21082023	
COSTA MIRANDA SERVICOS DE TI EIRELI	273.636-5	430-3174365/2024	483,48	20092023	
COSTA MIRANDA SERVICOS DE TI EIRELI	273.636-5	430-3174433/2024	494,49	20102023	
COSTA MIRANDA SERVICOS DE TI EIRELI	273.636-5	430-3174489/2024	535,63	21112023	
COSTA MIRANDA SERVICOS DE TI EIRELI	273.636-5	430-3174581/2024	456,38	20122023	
CQ SOLUCOES TECNOLOGICAS LTDA	203.776-9	430-3174643/2024	230,05	20122023	
D FAVETTA E CIA LTDA	191.703-0	430-3174357/2024	434,76	20092023	
D FAVETTA E CIA LTDA	191.703-0	430-3174488/2024	99,32	21112023	
DANIEL CARLOS BERTUCCIOLI VILLELA	261.480-4	430-3174420/2024	436,87	20102023	
DANIEL CARLOS BERTUCCIOLI VILLELA	261.480-4	430-3174483/2024	414,72	21112023	
DANIEL CARLOS BERTUCCIOLI VILLELA	261.480-4	430-3174558/2024	479,09	20122023	
DANIEL DA SILVA SANTOS CORRETAG DE SEGUROS LTDA	293.576-7	430-3174508/2024	73,16	21112023	
DANIEL DA SILVA SANTOS CORRETAG DE SEGUROS LTDA	293.576-7	430-3174629/2024	146,83	20122023	
DANIELA RANHA TEIXEIRA	216.128-1	407-3175381/2024	692,64	03092024	15478/2024/SB
DANIELA TODESCO	521.301.089.000	101-3173999/2024	117,64	03092024	134938/2022/SB
DAVID GOMES DE SANTANA	533.104.022.000	101-3168453/2024	329,52	03092024	84798/2022/SB
DBS CONSULTORIA ADMINISTRATIVO FINANCEIRA LTDA	333.931-9	430-3174594/2024	422,10	20122023	
DECO SERVICOS MEDICOS LTDA	353.816-8	406-3175157/2024	126,80	03092024	
DECORATO MOVEIS LTDA	353.853-2	406-3175191/2024	126,80	03092024	
DESENTUPIDORA LIMPJA LTDA		430-3174044/2024	68,83	20072021	
DESENTUPIDORA LIMPJA LTDA		430-3174047/2024	481,99	20092021	
DESENTUPIDORA LIMPJA LTDA		430-3174142/2024	113,85	21112022	
DESENTUPIDORA LIMPJA LTDA		430-3174156/2024	85,00	20012023	
DESENTUPIDORA LIMPJA LTDA		430-3174189/2024	160,00	22022023	
DHS BUSINESS BRASIL EIRELI	232.360-5	430-3174049/2024	557,40	20102021	
DHS BUSINESS BRASIL EIRELI	232.360-5	430-3174051/2024	438,95	22112021	
DHS BUSINESS BRASIL EIRELI	232.360-5	430-3174057/2024	437,14	20122021	
DHS BUSINESS BRASIL EIRELI	232.360-5	430-3174113/2024	325,93	20092022	
DHS BUSINESS BRASIL EIRELI	232.360-5	430-3174127/2024	165,83	22112021	
DHS BUSINESS BRASIL EIRELI	232.360-5	430-3174143/2024	297,64	21112022	
DHS BUSINESS BRASIL EIRELI	232.360-5	430-3174150/2024	150,75	20122022	
DHS BUSINESS BRASIL EIRELI	232.360-5	430-3174155/2024	150,75	20012023	
DHS BUSINESS BRASIL EIRELI	232.360-5	430-3174161/2024	150,75	22022023	

DHS BUSINESS BRASIL EIRELI	232.360-5	430-3174172/2024	150,75	20032023	
DHS BUSINESS BRASIL EIRELI	232.360-5	430-3174213/2024	502,50	22052023	
DHS BUSINESS BRASIL EIRELI	232.360-5	430-3174245/2024	150,75	20062023	
DHS BUSINESS BRASIL EIRELI	232.360-5	430-3174281/2024	552,75	20072023	
DHS BUSINESS BRASIL EIRELI	232.360-5	430-3174337/2024	150,75	21082023	
DHS BUSINESS BRASIL EIRELI	232.360-5	430-3174359/2024	150,75	20092023	
DHS BUSINESS BRASIL EIRELI	232.360-5	430-3174426/2024	251,25	20102023	
DHS BUSINESS BRASIL EIRELI	232.360-5	430-3174487/2024	150,75	21112023	
DHS BUSINESS BRASIL EIRELI	232.360-5	430-3174591/2024	351,75	20122023	
DK FUNILARIA LTDA	251.147-9	430-3174676/2024	154,91	20122023	
DM MARTIN LTDA	353.811-7	406-3175152/2024	126,80	03092024	
DOMINE A SUA OBRA LTDA	353.420-0	406-3175092/2024	126,80	03092024	
DOMINGOS CRED EMPRESA SIMPLES DE CREDITO LTDA	353.800-1	406-3175142/2024	253,60	03092024	
DR INVEST NEGOCIOS LTDA	295.418-4	430-3174203/2024	457,94	20042023	
DREAM STORE COMERCIO GERAL LTDA	353.415-4	406-3175088/2024	1.014,36	03092024	
DUSA ENGENHARIA & ARQUITETURA LTDA	221.064-9	430-3174197/2024	136,73	20042023	
DUSA ENGENHARIA & ARQUITETURA LTDA	221.064-9	430-3174227/2024	285,07	22052023	
DUSA ENGENHARIA & ARQUITETURA LTDA	221.064-9	430-3174265/2024	209,97	20062023	
DUSA ENGENHARIA & ARQUITETURA LTDA	221.064-9	430-3174286/2024	2.362,82	21022022	
DUSA ENGENHARIA & ARQUITETURA LTDA	221.064-9	430-3174401/2024	73,76	20092023	
DYNAMI MAQUINAS E EQUIPAMENTOS LTDA	353.873-7	406-3175207/2024	507,16	03092024	
E RIBEIRO SERVICOS RADIOLOGICOS LTDA	322.482-1	430-3174304/2024	74,43	20062023	
E RIBEIRO SERVICOS RADIOLOGICOS LTDA	322.482-1	430-3174338/2024	81,43	21082023	
E RIBEIRO SERVICOS RADIOLOGICOS LTDA	322.482-1	430-3174409/2024	60,44	20092023	
E RIBEIRO SERVICOS RADIOLOGICOS LTDA	322.482-1	430-3174549/2024	127,23	21112023	
E.POLANO REPRESENTACAO	309.625-4	430-3174287/2024	126,99	20072023	
EBZ ASSESSORIA EMPRESARIAL LTDA	332.498-2	430-3174521/2024	120,60	21112023	
EBZ ASSESSORIA EMPRESARIAL LTDA	332.498-2	430-3174615/2024	120,60	20122023	
ECCOS ASSE SERV DESCK P/EQUIP DE TRANSP VERT LTD	256.003-8	430-3174201/2024	3.227,90	20042023	
ECCOS ASSE SERV DESCK P/EQUIP DE TRANSP VERT LTD	256.003-8	430-3174208/2024	2.691,80	22052023	
ECCOS ASSE SERV DESCK P/EQUIP DE TRANSP VERT LTD	256.003-8	430-3174252/2024	3.445,63	20062023	
ECCOS ASSE SERV DESCK P/EQUIP DE TRANSP VERT LTD	256.003-8	430-3174288/2024	3.506,93	20072023	
ECCOS ASSE SERV DESCK P/EQUIP DE TRANSP VERT LTD	256.003-8	430-3174348/2024	2.948,62	21082023	
ECCOS ASSE SERV DESCK P/EQUIP DE TRANSP VERT LTD	256.003-8	430-3174366/2024	3.406,54	20092023	
ECCOS ASSE SERV DESCK P/EQUIP DE TRANSP VERT LTD	256.003-8	430-3174568/2024	4.130,41	20122023	
ELETRA INDUSTRIAL LTDA	353.845-1	406-3175183/2024	253,60	03092024	
ELROI EPI COMERCIO E DISTRIBUICAO LTDA	353.448-0	406-3175137/2024	126,80	03092024	
EMERSON DUTRA FERREIRA DA SILVA ADEGA E TABACARI	353.836-2	406-3175175/2024	760,76	03092024	
ERASMO CARLOS DA SILVA		705-3174000/2024	2.094,48	03092024	145/2001/RR
ESCRIVA SOLUCOES LTDA	353.442-1	406-3175133/2024	126,80	03092024	
ESTACAO CAFE DA MANHA - LTDA	259.661-0	430-3174580/2024	100,92	20122023	
ESTACIONAMENTO E LAVA RAPIDO AB LTDA	332.046-4	430-3174621/2024	94,07	20122023	
ESTELA MOTA NEG.E COM. DE ACCESS. DE MODA LTDA ME	255.772-0	430-3174055/2024	314,80	20122021	
ESTELA MOTA NEG.E COM. DE ACCESS. DE MODA LTDA ME	255.772-0	430-3174060/2024	466,25	20012022	
ESTELA MOTA NEG.E COM. DE ACCESS. DE MODA LTDA ME	255.772-0	430-3174064/2024	181,07	21022022	
ESTELA MOTA NEG.E COM. DE ACCESS. DE MODA LTDA ME	255.772-0	430-3174068/2024	172,03	21032022	
ESTELA MOTA NEG.E COM. DE ACCESS. DE MODA LTDA ME	255.772-0	430-3174096/2024	332,54	20052022	
ESTELA MOTA NEG.E COM. DE ACCESS. DE MODA LTDA ME	255.772-0	430-3174099/2024	408,35	20062022	
ESTELA MOTA NEG.E COM. DE ACCESS. DE MODA LTDA ME	255.772-0	430-3174105/2024	231,58	20072022	
ESTELA MOTA NEG.E COM. DE ACCESS. DE MODA LTDA ME	255.772-0	430-3174484/2024	413,47	21112023	
ESTELA MOTA NEG.E COM. DE ACCESS. DE MODA LTDA ME	255.772-0	430-3174565/2024	776,48	20122023	
EUNICE DO AMPARO AMORIM	294.464-2	430-3174125/2024	107,67	20102022	
EUNICE DO AMPARO AMORIM	294.464-2	430-3174145/2024	304,20	21112022	
EUNICE DO AMPARO AMORIM	294.464-2	430-3174193/2024	81,25	20042023	
EUNICE DO AMPARO AMORIM	294.464-2	430-3174273/2024	61,95	20062023	
EUNICE DO AMPARO AMORIM	294.464-2	430-3174321/2024	779,68	21082023	
EUNICE DO AMPARO AMORIM	294.464-2	430-3174387/2024	301,50	20092023	

EUNICE DO AMPARO AMORIM	294.464-2	430-3174457/2024	1.179,80	20102023	
EUNICE DO AMPARO AMORIM	294.464-2	430-3174505/2024	135,86	21112023	
EVERTON SIMAO DE MELLO	243.707-4	430-3174551/2024	250,55	21112023	
EXPRESSO RINCAO LTDA	012.007.002.000	704-3175012/2024	1.999,99	03092024	128991/2023/SB
FABIO AUGUSTO IACONDINI	307.854-0	430-3174168/2024	170,85	22022023	
FABIO AUGUSTO IACONDINI	307.854-0	430-3174169/2024	199,19	20032023	
FARMACIA RUDGE CENTER LTDA - EPP	34.769-8	430-3174325/2024	237,76	21082023	
FARMACIA RUDGE CENTER LTDA - EPP	34.769-8	430-3174394/2024	261,00	20092023	
FARMACIA RUDGE CENTER LTDA - EPP	34.769-8	430-3174447/2024	224,62	20102023	
FARMACIA RUDGE CENTER LTDA - EPP	34.769-8	430-3174548/2024	253,90	21112023	
FELIPE F.DE O.P.MACHADO CONS.EM TEC.DA INF.LTDA	333.000-1	430-3174554/2024	217,08	20122023	
FERNANDO FERREIRA BELARMINO	512.022.074.000	101-3175106/2024	467,36	03092024	25808/2023/SB
FERNANDO SIMOES DA COSTA	029.046.031.000	101-3168449/2024	761,76	03092024	134056/2021/SB
FIGHTER INTERMEDIACOES FINANCEIRAS LTDA	306.240-6	430-3174165/2024	109,40	22022023	
FIGHTER INTERMEDIACOES FINANCEIRAS LTDA	306.240-6	430-3174178/2024	223,51	20032023	
FIGHTER INTERMEDIACOES FINANCEIRAS LTDA	306.240-6	430-3174198/2024	200,27	20042023	
FIGHTER INTERMEDIACOES FINANCEIRAS LTDA	306.240-6	430-3174218/2024	106,50	22052023	
FIGHTER INTERMEDIACOES FINANCEIRAS LTDA	306.240-6	430-3174659/2024	64,32	20122023	
FORTECH ASSISTENCIA MECANICA E ELETRICA LTDA	307.824-8	430-3174236/2024	1.943,99	22052023	
FORTECH ASSISTENCIA MECANICA E ELETRICA LTDA	307.824-8	430-3174259/2024	1.065,94	20062023	
FRAGATA SOLDAS COM.DE EQUIP.P/SOLDAS EM GERAL LT	33.438-3	430-3174482/2024	159,01	20102023	
FRANCISCO PEREIRA DO NASCIMENTO		705-3173900/2024	634,26	03092024	99532/2022/SB
FRANCISCO VIEIRA SOBRINHO	020.045.018.000	101-3175359/2024	1.556,52	03092024	108612/2023/SB
FW SECURITY INFORMATION LTDA	300.148-2	430-3174628/2024	192,76	20122023	
GABJUI GESTAO E CONSULTORIA EMPRESARIAL LTDA	329.248-7	430-3174355/2024	928,98	20092023	
GABJUI GESTAO E CONSULTORIA EMPRESARIAL LTDA	329.248-7	430-3174459/2024	1.131,90	20102023	
GABJUI GESTAO E CONSULTORIA EMPRESARIAL LTDA	329.248-7	430-3174532/2024	1.238,96	21112023	
GABJUI GESTAO E CONSULTORIA EMPRESARIAL LTDA	329.248-7	430-3174609/2024	1.352,58	20122023	
GABS PRODUCAO DE VIDEOS E CONTEUDOS LTDA	297.127-5	430-3174343/2024	287,80	21082023	
GALVAO ROTAS LOGISTICA AUTOMOTIVA LTDA	353.857-5	406-3175193/2024	126,80	03092024	
GERTI SOLUCOES E GERENCIAMENTO EM TI LTDA	353.838-9	406-3175177/2024	507,16	03092024	
GESSO LAR DECORACOES EIRELI	266.917-0	430-3174164/2024	128,76	22022023	
GGX ASSESSORIA EMPRESARIAL LTDA - ME	242.987-0	430-3174425/2024	67,13	20102023	
GIOVANNA C. RODRIGUES LTDA	353.813-3	406-3175154/2024	126,80	03092024	
GOMES & CANHA SERVICOS DE ENTREGA LTDA	334.778-8	430-3174590/2024	124,91	20122023	
GPV REPRESENTACAO LTDA	353.807-9	406-3175148/2024	126,80	03092024	
GRAZIELE PEREIRA GOMES	221.936-0	430-3174595/2024	80,46	21022022	
GRAZIELE PEREIRA GOMES	221.936-0	430-3174596/2024	70,09	21032022	
GRAZIELLE ZANUTO LTDA	353.847-8	406-3175185/2024	253,60	03092024	
GRAZIELLI STUANI	306.144-2	430-3174352/2024	113,57	21082023	
GREGORY WILLY DA SILVA NOBRE	268.676-7	430-3174316/2024	930,93	21082023	
GREGORY WILLY DA SILVA NOBRE	268.676-7	430-3174402/2024	274,98	20092023	
GREGORY WILLY DA SILVA NOBRE	268.676-7	430-3174497/2024	612,49	21112023	
GREGORY WILLY DA SILVA NOBRE	268.676-7	430-3174600/2024	131,96	20122023	
GRR ENGENHARIA LTDA	314.186-1	430-3174335/2024	313,10	21082023	
GRR ENGENHARIA LTDA	314.186-1	430-3174405/2024	313,10	20092023	
GRR ENGENHARIA LTDA	314.186-1	430-3174477/2024	313,10	20102023	
GRR ENGENHARIA LTDA	314.186-1	430-3174533/2024	313,10	21112023	
GRR ENGENHARIA LTDA	314.186-1	430-3174577/2024	775,97	20122023	
GUSTAVO LARIOS RODRIGUES	336.041-5	430-3174500/2024	289,44	21112023	
HAMBURGUERIA BACOA LTDA	353.852-4	406-3175190/2024	253,60	03092024	
HERNANI CATELAN MARCHIONI	015.093.064.000	101-3173994/2024	160,88	03092024	146756/2022/SB
HIRAM-ABIF DA SILVA ALMEIDA ME	162.538-1	430-3174556/2024	229,14	21112023	
HIT SERVICES AND CONSULTING LTDA	311.416-3	430-3174117/2024	124,15	20092022	
HIT SERVICES AND CONSULTING LTDA	311.416-3	430-3174122/2024	161,84	20102022	
HIT SERVICES AND CONSULTING LTDA	311.416-3	430-3174151/2024	193,24	20122022	
HIT SERVICES AND CONSULTING LTDA	311.416-3	430-3174157/2024	159,33	20012023	
HIT SERVICES AND CONSULTING LTDA	311.416-3	430-3174163/2024	148,95	22022023	
HIT SERVICES AND CONSULTING LTDA	311.416-3	430-3174177/2024	141,34	20032023	

HIT SERVICES AND CONSULTING LTDA	311.416-3	430-3174212/2024	130,92	22052023	
HIT SERVICES AND CONSULTING LTDA	311.416-3	430-3174258/2024	130,92	20062023	
HIT SERVICES AND CONSULTING LTDA	311.416-3	430-3174283/2024	323,56	20072023	
HRADEC & HRADEC APOIO ADMINISTRATIVO LTDA	306.764-5	430-3174392/2024	1.599,75	20092023	
HRADEC & HRADEC APOIO ADMINISTRATIVO LTDA	306.764-5	430-3174550/2024	2.339,36	21112023	
I.F.A TECHNOLOGIES LTDA	314.794-0	430-3174230/2024	2.675,06	20042023	
I.F.A TECHNOLOGIES LTDA	314.794-0	430-3174231/2024	2.868,79	22052023	
I.F.A TECHNOLOGIES LTDA	314.794-0	430-3174269/2024	3.565,32	20062023	
I.F.A TECHNOLOGIES LTDA	314.794-0	430-3174300/2024	4.996,99	20072023	
I.F.A TECHNOLOGIES LTDA	314.794-0	430-3174334/2024	1.983,03	21082023	
I.F.A TECHNOLOGIES LTDA	314.794-0	430-3174407/2024	1.275,62	20092023	
I.F.A TECHNOLOGIES LTDA	314.794-0	430-3174424/2024	2.614,59	20102023	
I.F.A TECHNOLOGIES LTDA	314.794-0	430-3174555/2024	457,67	21112023	
I.F.A TECHNOLOGIES LTDA	314.794-0	430-3174624/2024	285,22	20122023	
IBIS TRANSPORTES E LOGISTICA LTDA	320.615-7	430-3174540/2024	1.359,87	21112023	
IBIS TRANSPORTES E LOGISTICA LTDA	320.615-7	430-3174579/2024	2.281,68	20122023	
ICRISTINNESS - CLINICA MEDICA LTDA	329.861-2	430-3174516/2024	82,46	21112023	
ICRISTINNESS - CLINICA MEDICA LTDA	329.861-2	430-3174617/2024	74,37	20122023	
IGOR HIOSHI NAKAMURA	012.050.005.000	101-3168444/2024	3.474,48	03092024	19028/2022/SB
IMAGILAR DESIGN INDUSTRIA E COMERCIO DE MOVEIS L	353.451-0	406-3175138/2024	1.014,36	03092024	
INDIGO CORRETORA DE SEGUROS EIRELI	243.875-5	430-3174182/2024	68,62	21022022	
INDIGO CORRETORA DE SEGUROS EIRELI	243.875-5	430-3174183/2024	101,39	21032022	
INFO BRAINX MARKETING E TREINAMENTOS LTDA	328.245-7	430-3174641/2024	217,74	20122023	
INTEGRAL CONSULT SERVICOS EM TECNOLOGIA DA INFOR	353.827-3	406-3175167/2024	126,80	03092024	
INTRALOGISTICA 4.0 SERVICOS ADM E INTERM EIRELI	282.185-0	430-3174479/2024	195,30	20102023	
IPURPLE LTDA	353.879-6	704-3175282/2024	1.014,35	03092024	160/2024/SB
IPURPLE LTDA	353.879-6	704-3175286/2024	781,86	03092024	160/2024/SB
IRSHOPCAR LOCADORA E REVENDA DE VEICULOS LTDA	353.820-6	406-3175161/2024	126,80	03092024	
ISABELA MIGUEL ROSA	353.844-3	406-3175182/2024	670,64	03092024	
IVONI SUELI VIEIRA DE ARAUJO	032.007.029.000	101-3168451/2024	864,12	03092024	23507/2015/SB
J SIQUEIRA NEGOCIOS DIGITAIS LTDA	289.821-7	430-3174200/2024	70,35	20042023	
J SIQUEIRA NEGOCIOS DIGITAIS LTDA	289.821-7	430-3174232/2024	70,35	22052023	
J SIQUEIRA NEGOCIOS DIGITAIS LTDA	289.821-7	430-3174261/2024	70,35	20062023	
JACORDS SERVICOS MEDICOS LTDA	353.860-5	406-3175196/2024	126,80	03092024	
JAIR MARTINS	006.064.060.000	101-3168443/2024	2.797,56	03092024	9359/2017/SB
JANETE CLEA DE MELO GUIMARAES SERVICOS DE PSICOL	353.823-0	406-3175163/2024	126,80	03092024	
JCM BREAD INDUSTRIA DE PRODUTOS ALIMENTICIOS LTD	353.862-1	406-3175198/2024	1.141,16	03092024	
JG7 - SERVICOS ADMIN. E REPRESENTACOES LTDA	326.433-5	430-3174319/2024	271,35	21082023	
JL RODRIGUES	332.929-1	430-3174467/2024	307,66	20102023	
JOAQUIM ALVES DE ALBUQUERQUE	017.012.003.000	101-3175358/2024	549,70	03092024	29237/2020/SB
JONES DANIEL DA SILVA CONS. EM TEC.DA INF.LTDA	290.420-9	430-3174410/2024	172,16	20072021	
JONES DANIEL DA SILVA CONS. EM TEC.DA INF.LTDA	290.420-9	430-3174438/2024	943,43	20042023	
JONES DANIEL DA SILVA CONS. EM TEC.DA INF.LTDA	290.420-9	430-3174439/2024	962,89	22052023	
JONES DANIEL DA SILVA CONS. EM TEC.DA INF.LTDA	290.420-9	430-3174440/2024	850,05	20062023	
JONES DANIEL DA SILVA CONS. EM TEC.DA INF.LTDA	290.420-9	430-3174441/2024	930,91	20072023	
JONES DANIEL DA SILVA CONS. EM TEC.DA INF.LTDA	290.420-9	430-3174442/2024	1.297,14	21082023	
JONES DANIEL DA SILVA CONS. EM TEC.DA INF.LTDA	290.420-9	430-3174443/2024	463,86	20092023	
JONES DANIEL DA SILVA CONS. EM TEC.DA INF.LTDA	290.420-9	430-3174444/2024	620,60	20102023	
JONES DANIEL DA SILVA CONS. EM TEC.DA INF.LTDA	290.420-9	430-3174543/2024	583,01	21112023	
JONES DANIEL DA SILVA CONS. EM TEC.DA INF.LTDA	290.420-9	430-3174610/2024	465,23	20122023	
JOSE ADELINO NUNES GALACA	020.099.003.000	101-3175105/2024	81,27	03092024	1905/1992/SB
JOSE ANISIO DA SILVA	353.863-0	406-3175199/2024	545,12	03092024	
JOSE ROVERIO LEITE DA SILVA	353.797-8	406-3175139/2024	126,80	03092024	
JOSE SEBASTIAO DOMINGUES	017.040.008.000	101-3168445/2024	346,44	03092024	72423/2023/SB
JP TECH SERVICOS DE INFORMATICA LTDA. - ME	296.898-3	430-3174185/2024	186,78	20042023	

JP TECH SERVICOS DE INFORMATICA LTDA. - ME	296.898-3	430-3174215/2024	146,53	22052023	
JP TECH SERVICOS DE INFORMATICA LTDA. - ME	296.898-3	430-3174246/2024	178,86	20062023	
JP TECH SERVICOS DE INFORMATICA LTDA. - ME	296.898-3	430-3174284/2024	204,64	20072023	
JP TECH SERVICOS DE INFORMATICA LTDA. - ME	296.898-3	430-3174315/2024	185,87	21082023	
JP TECH SERVICOS DE INFORMATICA LTDA. - ME	296.898-3	430-3174356/2024	180,67	20092023	
JP TECH SERVICOS DE INFORMATICA LTDA. - ME	296.898-3	430-3174427/2024	194,47	20102023	
JP TECH SERVICOS DE INFORMATICA LTDA. - ME	296.898-3	430-3174493/2024	177,96	21112023	
JP TECH SERVICOS DE INFORMATICA LTDA. - ME	296.898-3	430-3174566/2024	167,78	20122023	
JP3 REPRESENTACOES E SERVICOS LTDA	333.050-8	430-3174627/2024	6.727,45	20122023	
JULIO CESAR DE SOUZA BESSA AGENCIA PUBLIC. LTDA	328.700-9	430-3174587/2024	1.023,18	20122023	
JUNIO TRANSPORTES TRES LAGOAS LTDA		430-3174419/2024	1.913,76	20092023	
JV PLANALTO CENTRO AUTOMOTIVO LTDA	353.808-7	406-3175149/2024	126,80	03092024	
KM FOOD QUALITY AND SAFETY SOLUTION LTDA	353.418-9	406-3175091/2024	126,80	03092024	
KM PASTELARIA LTDA	353.849-4	406-3175187/2024	3.180,40	03092024	
KVP CONSULT. E ASSESSORIA EM GESTAO EMPRES. LTDA	297.385-5	430-3174584/2024	2.955,65	20122023	
L C BASILIO SOLUCAO E TREINAMENTOS LTDA	310.638-1	430-3174646/2024	127,15	20122023	
L.S.F. OPTICA EIRELI - ME	234.704-0	407-3175287/2024	1.412,44	03092024	110614/2022/SB
L.S.F. OPTICA EIRELI - ME	234.704-0	407-3175288/2024	1.412,44	03092024	110614/2022/SB
L.S.F. OPTICA EIRELI - ME	234.704-0	407-3175289/2024	235,40	03092024	110614/2022/SB
LARANJEIRA NEGOCIOS DIGITAIS LTDA	303.435-6	430-3174664/2024	293,79	21032022	
LARANJEIRA NEGOCIOS DIGITAIS LTDA	303.435-6	430-3174665/2024	343,31	20012023	
LARANJEIRA NEGOCIOS DIGITAIS LTDA	303.435-6	430-3174666/2024	1.028,90	22022023	
LARANJEIRA NEGOCIOS DIGITAIS LTDA	303.435-6	430-3174667/2024	515,36	20032023	
LARANJEIRA NEGOCIOS DIGITAIS LTDA	303.435-6	430-3174668/2024	842,30	20042023	
LARANJEIRA NEGOCIOS DIGITAIS LTDA	303.435-6	430-3174669/2024	1.181,91	20062023	
LARANJEIRA NEGOCIOS DIGITAIS LTDA	303.435-6	430-3174670/2024	1.791,63	20072023	
LARANJEIRA NEGOCIOS DIGITAIS LTDA	303.435-6	430-3174671/2024	997,93	21082023	
LARANJEIRA NEGOCIOS DIGITAIS LTDA	303.435-6	430-3174672/2024	1.447,01	20092023	
LARANJEIRA NEGOCIOS DIGITAIS LTDA	303.435-6	430-3174673/2024	1.042,20	20102023	
LARANJEIRA NEGOCIOS DIGITAIS LTDA	303.435-6	430-3174674/2024	1.148,40	21112023	
LARANJEIRA NEGOCIOS DIGITAIS LTDA	303.435-6	430-3174675/2024	1.262,87	20122023	
LAUDICEIA ALEXANDRE ROCHA	353.438-3	406-3175129/2024	126,80	03092024	
LAURENCE COSMETICOS E ELETRONICOS LTDA	353.411-1	406-3175085/2024	1.014,36	03092024	
LAZARO RODRIGUES	002.033.071.000	101-3173993/2024	115,80	03092024	33883/2020/SB
LC CONSULTORIA E INTERMEDIACAO DE VEICULOS LTDA	293.212-1	430-3174174/2024	88,30	20032023	
LC CONSULTORIA E INTERMEDIACAO DE VEICULOS LTDA	293.212-1	430-3174219/2024	69,83	22052023	
LED4YOU MARKETING EIRELI - ME	251.670-5	430-3174264/2024	793,97	20062023	
LEPUGE INSUMOS FARMACEUTICOS LTDA	215.038-7	407-3173918/2024	977,84	03092024	64474/2020/SB
LEPUGE INSUMOS FARMACEUTICOS LTDA	215.038-7	407-3173963/2024	108,64	03092024	64474/2020/SB
LEPUGE INSUMOS FARMACEUTICOS LTDA	215.038-7	407-3173964/2024	570,40	03092024	64474/2020/SB
LETRAS E POESIA LTDA	353.858-3	406-3175194/2024	126,80	03092024	
LH EXPRESS TRANSPORTES LTDA	243.772-4	430-3174205/2024	2.109,18	20042023	
LH EXPRESS TRANSPORTES LTDA	243.772-4	430-3174209/2024	2.862,16	22052023	
LH EXPRESS TRANSPORTES LTDA	243.772-4	430-3174267/2024	3.594,81	20062023	
LH EXPRESS TRANSPORTES LTDA	243.772-4	430-3174298/2024	2.629,39	20072023	
LH EXPRESS TRANSPORTES LTDA	243.772-4	430-3174349/2024	2.127,31	21082023	
LH EXPRESS TRANSPORTES LTDA	243.772-4	430-3174383/2024	3.446,26	20092023	
LH EXPRESS TRANSPORTES LTDA	243.772-4	430-3174469/2024	2.910,91	20102023	
LH EXPRESS TRANSPORTES LTDA	243.772-4	430-3174501/2024	3.084,39	21112023	
LH EXPRESS TRANSPORTES LTDA	243.772-4	430-3174644/2024	4.253,61	20122023	
LHC ODONTOLOGIA	353.434-0	406-3175125/2024	126,80	03092024	
LIBERTY RATING ASSESSORIA LTDA.	312.990-0	430-3174371/2024	2.452,20	20102022	
LIBERTY RATING ASSESSORIA LTDA.	312.990-0	430-3174372/2024	5.390,26	21112022	

LIBERTY RATING ASSESSORIA LTDA.	312.990-0	430-3174373/2024	8.634,75	20122022	
LIBERTY RATING ASSESSORIA LTDA.	312.990-0	430-3174374/2024	4.395,63	20012023	
LIBERTY RATING ASSESSORIA LTDA.	312.990-0	430-3174375/2024	2.970,16	22022023	
LIBERTY RATING ASSESSORIA LTDA.	312.990-0	430-3174376/2024	3.100,50	20032023	
LIBERTY RATING ASSESSORIA LTDA.	312.990-0	430-3174377/2024	2.343,86	20042023	
LIBERTY RATING ASSESSORIA LTDA.	312.990-0	430-3174378/2024	2.774,38	22052023	
LIBERTY RATING ASSESSORIA LTDA.	312.990-0	430-3174379/2024	3.833,67	20062023	
LIBERTY RATING ASSESSORIA LTDA.	312.990-0	430-3174380/2024	3.696,82	20072023	
LIBERTY RATING ASSESSORIA LTDA.	312.990-0	430-3174381/2024	2.163,63	21082023	
LIBERTY RATING ASSESSORIA LTDA.	312.990-0	430-3174382/2024	3.750,34	20092023	
LIMA EDITORACAO E SERVICOS S/S LTDA ME	148.172-0	430-3174448/2024	309,54	20102023	
LISBOA SEGURANCA ELETRONICA LTDA	255.212-4	430-3174045/2024	124,22	23082021	
LISBOA SEGURANCA ELETRONICA LTDA	255.212-4	430-3174048/2024	300,93	20092021	
LISBOA SEGURANCA ELETRONICA LTDA	255.212-4	430-3174050/2024	1.017,69	20102021	
LISBOA SEGURANCA ELETRONICA LTDA	255.212-4	430-3174053/2024	449,98	22112021	
LISBOA SEGURANCA ELETRONICA LTDA	255.212-4	430-3174069/2024	575,78	21032022	
LISBOA SEGURANCA ELETRONICA LTDA	255.212-4	430-3174072/2024	787,83	20042022	
LISBOA SEGURANCA ELETRONICA LTDA	255.212-4	430-3174094/2024	738,37	20052022	
LISBOA SEGURANCA ELETRONICA LTDA	255.212-4	430-3174100/2024	745,17	20062022	
LISBOA SEGURANCA ELETRONICA LTDA	255.212-4	430-3174103/2024	1.149,92	20072022	
LISBOA SEGURANCA ELETRONICA LTDA	255.212-4	430-3174107/2024	996,36	22082022	
LISBOA SEGURANCA ELETRONICA LTDA	255.212-4	430-3174111/2024	837,98	20092022	
LISBOA SEGURANCA ELETRONICA LTDA	255.212-4	430-3174121/2024	454,03	20102022	
LISBOA SEGURANCA ELETRONICA LTDA	255.212-4	430-3174146/2024	1.252,98	21112022	
LISBOA SEGURANCA ELETRONICA LTDA	255.212-4	430-3174152/2024	973,95	20122022	
LISBOA SEGURANCA ELETRONICA LTDA	255.212-4	430-3174158/2024	1.716,90	20012023	
LISBOA SEGURANCA ELETRONICA LTDA	255.212-4	430-3174162/2024	1.089,88	22022023	
LISBOA SEGURANCA ELETRONICA LTDA	255.212-4	430-3174176/2024	1.990,38	20032023	
LISBOA SEGURANCA ELETRONICA LTDA	255.212-4	430-3174184/2024	886,34	20042023	
LISBOA SEGURANCA ELETRONICA LTDA	255.212-4	430-3174255/2024	2.041,07	20062023	
LISBOA SEGURANCA ELETRONICA LTDA	255.212-4	430-3174302/2024	879,28	20072023	
LISBOA SEGURANCA ELETRONICA LTDA	255.212-4	430-3174333/2024	2.857,13	21082023	
LISBOA SEGURANCA ELETRONICA LTDA	255.212-4	430-3174395/2024	1.631,09	20092023	
LISBOA SEGURANCA ELETRONICA LTDA	255.212-4	430-3174454/2024	894,40	20102023	
LISBOA SEGURANCA ELETRONICA LTDA	255.212-4	430-3174541/2024	1.040,45	21112023	
LISBOA SEGURANCA ELETRONICA LTDA	255.212-4	430-3174626/2024	762,90	20122023	
LOFTY STYLE COMERCIAL LTDA	353.441-3	406-3175132/2024	3.085,28	03092024	
LOJAS BECKER DE CALCADOS LTDA	353.861-3	406-3175197/2024	10.735,12	03092024	
LRA FISIOTERAPIA TREINAMENTO E NEGOCIOS DIGITAIS	353.423-5	406-3175095/2024	126,80	03092024	
LS CASTRO LTDA	353.812-5	406-3175153/2024	126,80	03092024	
LUAMBIENTAL ENGENHARIA LTDA	320.980-6	430-3174431/2024	168,20	20102023	
LUAMBIENTAL ENGENHARIA LTDA	320.980-6	430-3174486/2024	168,20	21112023	
LUAMBIENTAL ENGENHARIA LTDA	320.980-6	430-3174582/2024	168,20	20122023	
LUAN CARLOS DE MACEDO SANTOS		704-3173883/2024	1.001,42	03092024	85934/2020/SB
LUCIA ERI UMEBARA	021.020.068.000	101-3173995/2024	306,60	03092024	63453/2018/SB
M&D TRANSPORTE DE VEICULOS LTDA	285.363-9	430-3174332/2024	171,25	21082023	
M&D TRANSPORTE DE VEICULOS LTDA	285.363-9	430-3174389/2024	327,42	20092023	
M&D TRANSPORTE DE VEICULOS LTDA	285.363-9	430-3174572/2024	907,00	20122023	

M. FUKUTANI SERVICOS ADMINISTRATIVOS LTDA	314.812-2	430-3174149/2024	147,40	20122022	
M. FUKUTANI SERVICOS ADMINISTRATIVOS LTDA	314.812-2	430-3174160/2024	221,10	22022023	
M. FUKUTANI SERVICOS ADMINISTRATIVOS LTDA	314.812-2	430-3174171/2024	221,10	20032023	
M. FUKUTANI SERVICOS ADMINISTRATIVOS LTDA	314.812-2	430-3174180/2024	221,10	20042023	
M. FUKUTANI SERVICOS ADMINISTRATIVOS LTDA	314.812-2	430-3174206/2024	221,10	22052023	
M. FUKUTANI SERVICOS ADMINISTRATIVOS LTDA	314.812-2	430-3174237/2024	221,10	20062023	
M. FUKUTANI SERVICOS ADMINISTRATIVOS LTDA	314.812-2	430-3174272/2024	221,10	20072023	
M. FUKUTANI SERVICOS ADMINISTRATIVOS LTDA	314.812-2	430-3174308/2024	221,10	21082023	
M. FUKUTANI SERVICOS ADMINISTRATIVOS LTDA	314.812-2	430-3174353/2024	221,10	20092023	
M. FUKUTANI SERVICOS ADMINISTRATIVOS LTDA	314.812-2	430-3174422/2024	462,30	20102023	
M. FUKUTANI SERVICOS ADMINISTRATIVOS LTDA	314.812-2	430-3174560/2024	723,60	20122023	
M.L.H.ALFARO TEC.NO CONTROLE DE PRAGAS URBANAS	232.083-5	430-3174523/2024	109,55	26022021	
M.L.H.ALFARO TEC.NO CONTROLE DE PRAGAS URBANAS	232.083-5	430-3174524/2024	179,94	22032021	
M.L.H.ALFARO TEC.NO CONTROLE DE PRAGAS URBANAS	232.083-5	430-3174525/2024	128,40	20072021	
M.L.H.ALFARO TEC.NO CONTROLE DE PRAGAS URBANAS	232.083-5	430-3174527/2024	91,06	20092021	
M.L.H.ALFARO TEC.NO CONTROLE DE PRAGAS URBANAS	232.083-5	430-3174531/2024	171,05	20072021	
M.L.H.ALFARO TEC.NO CONTROLE DE PRAGAS URBANAS	232.083-5	430-3174534/2024	184,52	23082021	
M.L.H.ALFARO TEC.NO CONTROLE DE PRAGAS URBANAS	232.083-5	430-3174535/2024	128,64	20092021	
M.L.H.ALFARO TEC.NO CONTROLE DE PRAGAS URBANAS	232.083-5	430-3174536/2024	374,54	20102021	
M.L.H.ALFARO TEC.NO CONTROLE DE PRAGAS URBANAS	232.083-5	430-3174537/2024	122,81	22112021	
M.L.H.ALFARO TEC.NO CONTROLE DE PRAGAS URBANAS	232.083-5	430-3174538/2024	118,99	20122021	
M.L.H.ALFARO TEC.NO CONTROLE DE PRAGAS URBANAS	232.083-5	430-3174539/2024	59,30	20012022	
M.R. CONSTRUTORA E INCORPORADORA LTDA		705-3174800/2024	603,79	03092024	4120/2024/SB
MA SOLUCOES ELERICAS LTDA	353.854-0	406-3175192/2024	126,80	03092024	
MAE LUIZA CENTRO DIA DO IDOSO LTDA	270.935-0	407-3167935/2024	724,32	03092024	21645/2021/SB
MAE LUIZA CENTRO DIA DO IDOSO LTDA	270.935-0	407-3167936/2024	869,20	03092024	21645/2021/SB
MAE LUIZA CENTRO DIA DO IDOSO LTDA	270.935-0	407-3167937/2024	869,20	03092024	21645/2021/SB
MAE LUIZA CENTRO DIA DO IDOSO LTDA	270.935-0	407-3167938/2024	869,20	03092024	21645/2021/SB
MAE LUIZA CENTRO DIA DO IDOSO LTDA	270.935-0	407-3168400/2024	869,20	03092024	21645/2021/SB
MAE LUIZA CENTRO DIA DO IDOSO LTDA	270.935-0	407-3168401/2024	869,20	03092024	21645/2021/SB
MAGNUSSON AQUARISMO LTDA	353.417-0	406-3175090/2024	253,60	03092024	
MAHANA AROMAS E COSMETICOS LTDA	353.824-9	406-3175164/2024	1.796,20	03092024	
MAIN PARTNERS CAPITAL INVESTMENT & PARTICIPATION	353.819-2	406-3175160/2024	253,60	03092024	
MARCELO ANAZETTI	009.074.024.000	101-3175104/2024	971,28	03092024	60936/2019/SB
MARIA APARECIDA DE ANDRADE SILVA	530.202.006.000	101-3175107/2024	312,65	03092024	8389/2023/SB
MARIA DE LOURDES DOMINGOS DE OLIVEIRA	032.012.068.000	101-3168452/2024	202,35	03092024	33514/2020/SB
MARIA DE LOURDES RANGEL BATISTA	021.075.019.000	101-3168448/2024	911,40	03092024	91454/2023/SB
MARIA ISABEL DE SOUSA NETA	002.032.035.000	101-3175354/2024	77,03	18092024	47861/2023/SB
MARIA ISABEL DE SOUSA NETA	002.032.035.000	101-3175355/2024	78,06	18092024	47861/2023/SB
MARIANA ANDRADE DO NASCIMENTO VIANA	533.115.026.000	707-3168386/2024	1.626,76	03092024	120087/2023/SB
MARIANNA ARROCO	030.015.034.000	101-3168450/2024	1.243,32	03092024	2395/2000/SB
MARILUCIA CUNHAQUE		430-3174306/2024	5.990,18	20072023	
MARILUCIA CUNHAQUE		430-3174351/2024	6.577,53	21082023	
MARILUCIA CUNHAQUE		430-3174415/2024	5.254,45	20092023	
MARIO RUBIS LEONEL DE SOUZA	006.028.139.000	101-3168442/2024	8.171,16	03092024	12585/2004/SB
MATHEUS GUIZZO TREINAMENTO PERSONALIZADO LTDA	302.495-4	430-3174262/2024	837,57	22052023	
MATHEUS GUIZZO TREINAMENTO PERSONALIZADO LTDA	302.495-4	430-3174346/2024	604,53	21082023	
MATHEUS GUIZZO TREINAMENTO PERSONALIZADO LTDA	302.495-4	430-3174391/2024	616,72	20092023	
MATHEUS GUIZZO TREINAMENTO PERSONALIZADO LTDA	302.495-4	430-3174475/2024	562,17	20102023	
MATHEUS GUIZZO TREINAMENTO PERSONALIZADO LTDA	302.495-4	430-3174552/2024	549,97	21112023	



MATHEUS GUIZZO TREINAMENTO PERSONALIZADO LTDA	302.495-4	430-3174634/2024	562,97	20122023	
MAURICIO GUERRA DA SILVA - COMERCIO DE ROUPAS	324.223-4	704-3175366/2024	781,86	03092024	160/2024/SB
MAURILIO FERNANDES DE BARRROS		705-3175277/2024	91,81	03092024	67160/2020/SB
MAYA MAKEUP LTDA	353.833-8	406-3175172/2024	126,80	03092024	
MB SBC SERVICOS GERAIS LTDA	306.296-1	430-3174175/2024	82,91	20032023	
MB SBC SERVICOS GERAIS LTDA	306.296-1	430-3174202/2024	182,25	20042023	
MB SBC SERVICOS GERAIS LTDA	306.296-1	430-3174216/2024	89,55	22052023	
MB SBC SERVICOS GERAIS LTDA	306.296-1	430-3174260/2024	141,60	20062023	
MB SBC SERVICOS GERAIS LTDA	306.296-1	430-3174295/2024	99,80	20072023	
MB SBC SERVICOS GERAIS LTDA	306.296-1	430-3174367/2024	81,03	20092023	
MB SBC SERVICOS GERAIS LTDA	306.296-1	430-3174436/2024	211,05	20102023	
MCL1 PARTICIPACOES LTDA	353.430-8	406-3175122/2024	126,80	03092024	
MCL2 PARTICIPACOES LTDA	353.429-4	406-3175121/2024	126,80	03092024	
MCL3 PARTICIPACOES LTDA	353.426-0	406-3175098/2024	126,80	03092024	
MDASS PERFORMANCE LTDA	353.422-7	406-3175094/2024	126,80	03092024	
MDJ SERVICOS DE GUINCHOS E TRANSPORTES LTDA	353.436-7	406-3175127/2024	126,80	03092024	
MI SERVICOS DE LAUDOS E TREINAMENTOS E GESTAO OC		430-3174207/2024	139,74	20042023	
MI SERVICOS DE LAUDOS E TREINAMENTOS E GESTAO OC		430-3174239/2024	133,66	22052023	
MI SERVICOS DE LAUDOS E TREINAMENTOS E GESTAO OC		430-3174274/2024	103,75	20062023	
MI SERVICOS DE LAUDOS E TREINAMENTOS E GESTAO OC		430-3174310/2024	85,74	20072023	
MI SERVICOS DE LAUDOS E TREINAMENTOS E GESTAO OC		430-3174416/2024	58,08	21082023	
MICAELA GESTAO EMPRESARIAL LTDA	277.236-1	430-3174571/2024	2.318,32	20122023	
MICHEL A. BARRETO	179.566-0	430-3174248/2024	1.373,23	20062023	
MICHEL A. BARRETO	179.566-0	430-3174303/2024	245,58	20072023	
MICHEL A. BARRETO	179.566-0	430-3174322/2024	208,03	21082023	
MICHEL A. BARRETO	179.566-0	430-3174396/2024	550,09	20092023	
MIMARC LTDA	353.832-0	406-3175171/2024	380,40	03092024	
MIMARC LTDA	353.832-0	704-3174011/2024	633,97	03092024	160/2024/SB
MKR COMERCIO DE ARTIGOS LTDA	353.432-4	406-3175123/2024	760,76	03092024	
MNC SOM E ACESSORIOS PARA VEICULOS LTDA	174.801-7	430-3174611/2024	474,90	21112023	
MORADA MIX INCORPORADORA LTDA	002.001.039.000	101-3168441/2024	45.033,96	03092024	55199/2020/SB
MP ASSESSORIA E CONSULTORIA CONTABIL EIRELI	283.897-4	430-3174612/2024	110,58	20122023	
MRF ASSESSORIA E DOCUMENTOS LTDA	353.830-3	406-3175170/2024	1.014,36	03092024	
MS CLEAN DISTRIBUIDORA DE PRODUTOS DE HIGIENE E	353.828-1	406-3175168/2024	126,80	03092024	
MURIELLY ALVES GUILHERME	353.834-6	406-3175173/2024	428,00	03092024	
MURILO PINHEIRO DE CARVALHO CAMILO		430-3174557/2024	160,80	20102023	
MVA SERVICOS DE TECNOLOGIA LTDA.	287.594-2	430-3174494/2024	270,87	21112023	
MVA SERVICOS DE TECNOLOGIA LTDA.	287.594-2	430-3174561/2024	270,87	20122023	
NEWIN SOLUCOES EM INVESTIMENTOS LTDA	326.424-6	430-3174399/2024	207,74	20092023	
IVALDO REBESQUINI FILHO	287.979-4	430-3174618/2024	66,12	20122023	
NORMANDO VENANCIO PEREIRA SERVICOS ADMIN. LTDA	283.845-1	430-3174097/2024	239,33	20062022	
NORMANDO VENANCIO PEREIRA SERVICOS ADMIN. LTDA	283.845-1	430-3174102/2024	351,39	20072022	
NORMANDO VENANCIO PEREIRA SERVICOS ADMIN. LTDA	283.845-1	430-3174186/2024	383,64	20042023	
NORMANDO VENANCIO PEREIRA SERVICOS ADMIN. LTDA	283.845-1	430-3174238/2024	383,64	22052023	
NORMANDO VENANCIO PEREIRA SERVICOS ADMIN. LTDA	283.845-1	430-3174244/2024	383,64	20062023	
NORMANDO VENANCIO PEREIRA SERVICOS ADMIN. LTDA	283.845-1	430-3174278/2024	425,63	20072023	
NORMANDO VENANCIO PEREIRA SERVICOS ADMIN. LTDA	283.845-1	430-3174654/2024	489,65	21082023	
NORMANDO VENANCIO PEREIRA SERVICOS ADMIN. LTDA	283.845-1	430-3174655/2024	431,91	20092023	
NORMANDO VENANCIO PEREIRA SERVICOS ADMIN. LTDA	283.845-1	430-3174656/2024	433,65	20102023	
NORMANDO VENANCIO PEREIRA SERVICOS ADMIN. LTDA	283.845-1	430-3174657/2024	491,47	21112023	
NORMANDO VENANCIO PEREIRA SERVICOS ADMIN. LTDA	283.845-1	430-3174658/2024	439,24	20122023	
NOTRE DAME INTERMEDICA SAUDE S.A.	287.538-1	407-3174810/2024	217,30	26072024	91926/2020/SB
OFICINA AUTOMOTIVA AGIII LTDA		430-3174054/2024	381,18	22112021	
OFICINA AUTOMOTIVA AGIII LTDA		430-3174104/2024	143,26	20072022	
OFICINA AUTOMOTIVA AGIII LTDA		430-3174108/2024	84,27	22082022	
OFICINA AUTOMOTIVA AGIII LTDA		430-3174229/2024	331,15	22052023	
OFICINA AUTOMOTIVA AGIII LTDA		430-3174339/2024	72,87	21082023	

OL & JF ENGENHARIA E INSTACOES INDUSTRIAIS LTDA	268.807-7	430-3174282/2024	1.267,00	20072023	
OL & JF ENGENHARIA E INSTACOES INDUSTRIAIS LTDA	268.807-7	430-3174318/2024	936,63	21082023	
OQUETIMPORTS COMERCIO DE PRODUTOS LTDA	353.848-6	406-3175186/2024	507,16	03092024	
OTTO HORST MORGENSTERN	005.009.064.009	101-3175101/2024	230,08	03092024	50068/2024/SB
OTTO HORST MORGENSTERN	005.009.064.009	101-3175102/2024	1.377,36	03092024	50068/2024/SB
OTTO HORST MORGENSTERN	005.009.064.009	101-3175103/2024	1.430,64	03092024	50068/2024/SB
OTTOYAN CONSULTORIA E CORRETORA DE SEGUROS LTDA.	292.753-5	430-3174188/2024	96,81	20042023	
OTTOYAN CONSULTORIA E CORRETORA DE SEGUROS LTDA.	292.753-5	430-3174331/2024	109,42	21082023	
OTTOYAN CONSULTORIA E CORRETORA DE SEGUROS LTDA.	292.753-5	430-3174390/2024	65,18	20092023	
OTTOYAN CONSULTORIA E CORRETORA DE SEGUROS LTDA.	292.753-5	430-3174461/2024	61,41	20102023	
OTTOYAN CONSULTORIA E CORRETORA DE SEGUROS LTDA.	292.753-5	430-3174510/2024	87,60	21112023	
OTTOYAN CONSULTORIA E CORRETORA DE SEGUROS LTDA.	292.753-5	430-3174620/2024	72,97	20122023	
PAMELA PAOLA PELIN GUIMARAES	296.849-5	430-3174179/2024	96,48	20032023	
PARK GROUP HOLDING LTDA	353.799-4	406-3175141/2024	253,60	03092024	
PATRICIA ROSSI CORRETORA DE IMOVEIS LTDA	353.440-5	406-3175131/2024	126,80	03092024	
PAULO ROGERIO BATISSOCO	013.034.153.000	101-3175357/2024	113,78	03092024	128537/2023/SB
PENA VERDE TRANSP.E LOG.VENDA E LOC.DE VEIC.LTDA	280.316-0	430-3174056/2024	107,00	20122021	
PEROLA COMERCIO E SERVICOS LTDA - MASSA FALIDA	66.399-9	704-3174740/2024	1.521,53	03092024	21272/2024/SB
PR EMPREENDIMENTOS DIGITAIS LTDA	298.573-0	430-3174327/2024	236,30	20072023	
PR EMPREENDIMENTOS DIGITAIS LTDA	298.573-0	430-3174328/2024	176,20	21082023	
PR EMPREENDIMENTOS DIGITAIS LTDA	298.573-0	430-3174397/2024	151,14	20092023	
PR EMPREENDIMENTOS DIGITAIS LTDA	298.573-0	430-3174474/2024	86,57	20102023	
PR EMPREENDIMENTOS DIGITAIS LTDA	298.573-0	430-3174553/2024	127,02	21112023	
PREDIALTECH GES. MAN. E INST.PREDIAIS E IND.LTDA	300.858-4	430-3174112/2024	810,31	20092022	
PREDIALTECH GES. MAN. E INST.PREDIAIS E IND.LTDA	300.858-4	430-3174119/2024	597,38	20102022	
PREDIALTECH GES. MAN. E INST.PREDIAIS E IND.LTDA	300.858-4	430-3174144/2024	630,69	21112022	
PREDIALTECH GES. MAN. E INST.PREDIAIS E IND.LTDA	300.858-4	430-3174187/2024	1.371,17	20042023	
PREDIALTECH GES. MAN. E INST.PREDIAIS E IND.LTDA	300.858-4	430-3174217/2024	3.491,93	22052023	
PREDIALTECH GES. MAN. E INST.PREDIAIS E IND.LTDA	300.858-4	430-3174247/2024	3.117,26	20062023	
PREDIALTECH GES. MAN. E INST.PREDIAIS E IND.LTDA	300.858-4	430-3174280/2024	1.953,39	20072023	
PREDIALTECH GES. MAN. E INST.PREDIAIS E IND.LTDA	300.858-4	430-3174313/2024	2.584,97	21082023	
PREDIALTECH GES. MAN. E INST.PREDIAIS E IND.LTDA	300.858-4	430-3174363/2024	1.000,33	20092023	
PREDIALTECH GES. MAN. E INST.PREDIAIS E IND.LTDA	300.858-4	430-3174434/2024	1.232,00	20102023	
PREDIALTECH GES. MAN. E INST.PREDIAIS E IND.LTDA	300.858-4	430-3174495/2024	261,87	21112023	
PREDIALTECH GES. MAN. E INST.PREDIAIS E IND.LTDA	300.858-4	430-3174586/2024	674,20	20122023	
PREDICADO AUDIOVISUAL E EVENTOS LTDA	353.842-7	406-3175180/2024	760,76	03092024	
PRIMUM DISTRIBUIDORA DE EMBALAGENS E COSMETICOS	353.439-1	406-3175130/2024	760,76	03092024	
PRO VIDA FLORA FARM. DE MANIP. E HOMEOPATIA LTDA	292.009-3	407-3175266/2024	1.946,64	03092024	65781/2021/SB
PRO VIDA FLORA FARM. DE MANIP. E HOMEOPATIA LTDA	292.009-3	407-3175267/2024	2.335,96	03092024	65781/2021/SB
PRO VIDA FLORA FARM. DE MANIP. E HOMEOPATIA LTDA	292.009-3	407-3175268/2024	2.335,96	03092024	65781/2021/SB
PRO VIDA FLORA FARM. DE MANIP. E HOMEOPATIA LTDA	292.009-3	704-3175100/2024	2.000,00	03092024	65781/2021/SB
PROCODERS TECH LTDA	325.546-8	430-3174253/2024	57,29	20062023	
PROCODERS TECH LTDA	325.546-8	430-3174309/2024	301,50	21082023	
PROCODERS TECH LTDA	325.546-8	430-3174421/2024	301,50	20102023	
PSICOTERAPIA INTEGRATIVA CAMPOS & LOPES LTDA	353.869-9	406-3175204/2024	126,80	03092024	
QUE CHEIRO BOM COSMETICOS LTDA	353.871-0	406-3175206/2024	1.796,20	03092024	
R F TORRESON	315.920-5	430-3174473/2024	462,30	20102023	
R F TORRESON	315.920-5	430-3174504/2024	155,78	21112023	
R F TORRESON	315.920-5	430-3174563/2024	80,40	20122023	
R.H. FARIA TECNOLOGIA DA INFORMACAO	281.840-0	430-3174593/2024	1.281,87	20122023	
RAFAEL URIAS DA CRUZ IMOBILIARIA	353.868-0	406-3175203/2024	126,80	03092024	

RAJIVAM GOVEIA BANZA COM DE PEDRAS E MARMORORES	293.817-0	704-3174741/2024	781,85	03092024	160/2024/SB
RBR TREINAMENTO EM TECNOLOGIA LTDA - ME	239.899-0	430-3174613/2024	116,81	20122023	
REC TEL NET WORK SIST. ELETRON. E TELECOM. LTDA	283.990-3	430-3174324/2024	309,19	21082023	
REDKEY COMERCIO IMPORTACAO E EXPORTACAO LTDA	353.846-0	406-3175184/2024	1.901,92	03092024	
REGINA ZWARG ENGENHARIA LTDA	325.926-9	430-3174393/2024	281,40	20092023	
REMI FIBRAS LTDA	353.826-5	406-3175166/2024	507,16	03092024	
RENATA ROGERIO PEREIRA - ME	257.627-9	430-3174277/2024	261,30	20072023	
RENATA ROGERIO PEREIRA - ME	257.627-9	430-3174358/2024	261,30	20092023	
RENATO DA CONCEICAO BENATI	007.039.009.000	707-3174965/2024	1.226,14	03092024	70871/2024/SB
RENE JESUS DA SILVA	353.810-9	406-3175151/2024	545,12	03092024	
RESGATE-VITAL ENFERMAGEM SOC.UNIPROFISSIONAL LTD	314.278-7	430-3174235/2024	5.418,68	22052023	
RESGATE-VITAL ENFERMAGEM SOC.UNIPROFISSIONAL LTD	314.278-7	430-3174270/2024	4.549,36	20062023	
RESGATE-VITAL ENFERMAGEM SOC.UNIPROFISSIONAL LTD	314.278-7	430-3174430/2024	11.993,32	20102023	
RESGATE-VITAL ENFERMAGEM SOC.UNIPROFISSIONAL LTD	314.278-7	430-3174589/2024	14.442,65	20122023	
RESIDENCIAL MIRANTE DE SAO BERNARDO BLOCO B SO		705-3174992/2024	7.906,32	03092024	62914/2020/SB
RGS BALLET CONFECCOES LTDA	353.425-1	406-3175097/2024	253,60	03092024	
RICARDO & JULIANA ADMINSTR.DE BENS PROPRIOS LTDA	024.004.037.000	101-3173996/2024	369,36	03092024	128482/2022/SB
RICARDO LUIS DE OLIVEIRA	013.024.107.000	101-3174745/2024	523,26	03092024	26733/2023/SB
RICARDO LUIS DE OLIVEIRA	013.024.107.000	101-3174746/2024	504,09	03092024	26733/2023/SB
RICARDO MENEZES AGUSTINELLI LTDA	288.691-0	430-3174223/2024	1.238,46	22052023	
RIS SECURITY SOLUTION LTDA		430-3174154/2024	72,70	20122022	
RITA RODRIGUES RAMOS SOCIEDADE INDIVIDUAL DE ADV	353.840-0	406-3175178/2024	253,60	03092024	
RMDG PINTURAS E ACABAMENTOS LTDA	353.814-1	406-3175155/2024	126,80	03092024	
ROBERTO RODRIGUES	027.045.009.000	101-3173997/2024	598,60	03092024	1988/2023/SB
ROBERTO TAKASHI YORINORI	353.806-0	704-3174679/2024	633,97	03092024	160/2024/SB
RODRIGUES ODONTOLOGIA REABILIT. ORAL E EST. LTDA	294.083-3	430-3174496/2024	161,23	21112023	
ROGERIO DE SOUSA JULIO	314.027-0	430-3174435/2024	102,51	20102023	
ROHKUS TREINAMENTO EM DESENV. PROF. EIRELI-ME	256.198-0	430-3174194/2024	315,57	20042023	
ROHKUS TREINAMENTO EM DESENV. PROF. EIRELI-ME	256.198-0	430-3174224/2024	470,19	22052023	
ROHKUS TREINAMENTO EM DESENV. PROF. EIRELI-ME	256.198-0	430-3174254/2024	421,98	20062023	
ROMANO E ROMANO TRANSPORTES LTDA	353.866-4	406-3175201/2024	126,80	03092024	
RONALDO LINHARES CLEMENTE	319.472-8	430-3174452/2024	234,39	20102023	
RONALDO LINHARES CLEMENTE	319.472-8	430-3174518/2024	206,87	21112023	
RTT CONSULTORIA E APOIO ADMINISTRATIVO LTDA	353.837-0	406-3175176/2024	126,80	03092024	
S. GODOY APOIO EMPRESARIAL LTDA	353.437-5	406-3175128/2024	126,80	03092024	
SAGARA INFORMATICA LTDA.	286.847-4	430-3174388/2024	940,81	20092023	
SAGARA INFORMATICA LTDA.	286.847-4	430-3174509/2024	818,66	21112023	
SAGARA INFORMATICA LTDA.	286.847-4	430-3174603/2024	657,00	20122023	
SBX SBC COMERCIO DE ROUPAS E ACESSORIOS LTDA	353.851-6	406-3175189/2024	2.028,72	03092024	
SERGIO ASSUNCAO RIBEIRO		705-3175336/2024	2.335,80	03092024	86776/2020/SB
SERGIO LHOPES	308.494-9	430-3174649/2024	1.171,04	20102023	
SERGIO LHOPES	308.494-9	430-3174650/2024	414,39	21112023	
SERGIO LHOPES	308.494-9	430-3174651/2024	69,98	20122023	
SHINE PRESTACAO DE SERVICOS & EVENTOS LTDA	310.848-1	430-3174544/2024	3.050,52	21112023	
SHINE PRESTACAO DE SERVICOS & EVENTOS LTDA	310.848-1	430-3174604/2024	3.526,04	20122023	
SILICOMED PRODUTOS HOSPITALARES LTDA	259.323-8	407-3175380/2024	54,32	03092024	64015/2020/SB
SIMONE STURM MAGALHAES	326.377-0	430-3174499/2024	113,24	21112023	
SIWORK SOLUCOES EM TECNOLOGIA DA INFORMACAO LTDA	353.416-2	406-3175089/2024	126,80	03092024	
SL DISTRIBUIDORA DE TINTAS LTDA	353.818-4	406-3175159/2024	507,16	03092024	
SONIA MARIA RIBEIRO JACONI	264.817-2	430-3174462/2024	100,50	20102023	
SONIA MARIA RIBEIRO JACONI	264.817-2	430-3174546/2024	201,00	21112023	
SONIA MARIA RIBEIRO JACONI	264.817-2	430-3174570/2024	100,50	20122023	
SP LOG EQUIPAMENTOS LTDA	203.972-9	430-3174403/2024	121,84	20092023	
SP LOG EQUIPAMENTOS LTDA	203.972-9	430-3174511/2024	101,09	21112023	
SP LOG EQUIPAMENTOS LTDA	203.972-9	430-3174588/2024	92,20	20122023	
STEPHANIE MATOS MELCHIORI	303.557-3	430-3174642/2024	361,80	20122023	
STM SERVICOS AUTOMOTIVOS LTDA	283.329-8	430-3174170/2024	18.034,24	22022023	
STM SERVICOS AUTOMOTIVOS LTDA	283.329-8	430-3174545/2024	67,67	21112023	

STM SERVICOS AUTOMOTIVOS LTDA	283.329-8	430-3174574/2024	182,01	20122023	
STUCHI TRINDADE LTDA	353.427-8	406-3175099/2024	507,16	03092024	
SUELI APARECIDA GONCALVES CANASTRA	031.128.019.000	101-3175400/2024	2.737,92	03092024	11367/2024/SB
SUELI APARECIDA GONCALVES CANASTRA	031.128.019.000	101-3175401/2024	2.690,52	03092024	11367/2024/SB
SX SERVICOS ODONTOLOGICOS LTDA	295.957-7	407-3174037/2024	1.113,72	03092024	96834/2021/SB
SX SERVICOS ODONTOLOGICOS LTDA	295.957-7	407-3174038/2024	1.336,44	03092024	96834/2021/SB
SX SERVICOS ODONTOLOGICOS LTDA	295.957-7	407-3174723/2024	1.336,44	03092024	96834/2021/SB
TARCISO PENHA JUNIOR LTDA	353.424-3	406-3175096/2024	760,76	03092024	
TECSI - TECNOLOGIA E SOLUCOES INDUSTRIAIS LTDA	305.620-1	430-3174622/2024	828,78	20122023	
TEDDY HUB DIGITAL LTDA	353.428-6	406-3175120/2024	1.014,36	03092024	
THAIS RODRIGUES FEITOSA LTDA	353.864-8	406-3175200/2024	126,80	03092024	
THEPIX EVENTOS E TECNOLOGIA LTDA	247.284-8	430-3174408/2024	130,86	20092023	
THITAR COMERCIO DE MAQUINAS DE COSTURA LTDA ME	154.897-2	430-3174118/2024	102,20	20092022	
THITAR COMERCIO DE MAQUINAS DE COSTURA LTDA ME	154.897-2	430-3174181/2024	71,54	20032023	
THITAR COMERCIO DE MAQUINAS DE COSTURA LTDA ME	154.897-2	430-3174406/2024	67,96	20092023	
TMB EMPREENDIMENTOS DIGITAIS EIRELI	272.229-1	430-3174211/2024	799,86	20042023	
TMB EMPREENDIMENTOS DIGITAIS EIRELI	272.229-1	430-3174228/2024	1.332,02	22052023	
TOKEN FUND I SPE LTDA	353.443-0	406-3175134/2024	253,60	03092024	
TRAUMED CLINICA MEDICA LTDA	353.803-6	406-3175145/2024	126,80	03092024	
UNIQUE ESQUADRIAS DE ALUMINIO SLU LTDA	277.535-2	430-3174058/2024	330,09	20122021	
UNIQUE ESQUADRIAS DE ALUMINIO SLU LTDA	277.535-2	430-3174062/2024	194,77	20012022	
UNIQUE ESQUADRIAS DE ALUMINIO SLU LTDA	277.535-2	430-3174098/2024	56,28	20062022	
VALDOMIRO PARUSSULO	006.070.036.000	101-3175356/2024	143,12	03092024	56432/2018/SB
VANESSA CARDOSO - ME	257.451-9	406-3175083/2024	1.405,28	03092024	
VANESSA CARDOSO - ME	257.451-9	406-3175084/2024	7.026,44	03092024	
VENNTZ COMERCIAL LTDA	353.804-4	406-3175146/2024	126,80	03092024	
VERTEX ARQUITETURA LTDA	353.435-9	406-3175126/2024	126,80	03092024	
VICTOR CAMPAIO VERISSIMO	307.660-1	430-3174517/2024	737,51	21112023	
VITOR R. BONINE DESENVOLVIMENTO E TERAPIA	353.841-9	406-3175179/2024	126,80	03092024	
VMP REFORMAS LTDA	290.435-7	430-3174360/2024	1.131,62	20092023	
VOLARE ALIMENTOS LTDA	353.867-2	406-3175202/2024	380,40	03092024	
VSP ARAUJO TRANSPORTE E PROMOCOES LTDA	304.622-2	430-3174432/2024	97,45	20102023	
VSP ARAUJO TRANSPORTE E PROMOCOES LTDA	304.622-2	430-3174547/2024	113,26	21112023	
VSP ARAUJO TRANSPORTE E PROMOCOES LTDA	304.622-2	430-3174592/2024	128,06	20122023	
VWM MONTAGEM DE ESTRUTURAS METALICAS LTDA	291.453-0	430-3174095/2024	260,23	20052022	
VWM MONTAGEM DE ESTRUTURAS METALICAS LTDA	291.453-0	430-3174109/2024	426,75	22082022	
VWM MONTAGEM DE ESTRUTURAS METALICAS LTDA	291.453-0	430-3174114/2024	9.302,98	20092022	
VWM MONTAGEM DE ESTRUTURAS METALICAS LTDA	291.453-0	430-3174120/2024	1.707,54	20102022	
VWM MONTAGEM DE ESTRUTURAS METALICAS LTDA	291.453-0	430-3174268/2024	2.379,48	20062023	
W.G.B. TERRAPLENAGEM E ESTACIONAMENTO LTDA		704-3173906/2024	35.434,39	03092024	86818/2024/SB
WMS INTERMEDIACOES DE NEGOCIOS LTDA	298.483-0	430-3174204/2024	217,00	20042023	
WMS INTERMEDIACOES DE NEGOCIOS LTDA	298.483-0	430-3174234/2024	211,79	22052023	
WMS INTERMEDIACOES DE NEGOCIOS LTDA	298.483-0	430-3174266/2024	215,65	20062023	
WMS INTERMEDIACOES DE NEGOCIOS LTDA	298.483-0	430-3174299/2024	217,00	20072023	
WMS INTERMEDIACOES DE NEGOCIOS LTDA	298.483-0	430-3174350/2024	211,05	21082023	
WMS INTERMEDIACOES DE NEGOCIOS LTDA	298.483-0	430-3174400/2024	217,59	20092023	
WMS INTERMEDIACOES DE NEGOCIOS LTDA	298.483-0	430-3174476/2024	222,30	20102023	
WMS INTERMEDIACOES DE NEGOCIOS LTDA	298.483-0	430-3174513/2024	211,05	21112023	
WMS INTERMEDIACOES DE NEGOCIOS LTDA	298.483-0	430-3174601/2024	211,05	20122023	
XW2 MANUT.E SERVICOS LTDA		430-3174222/2024	345,35	22052023	
XW2 MANUT.E SERVICOS LTDA		430-3174320/2024	149,60	21082023	
YJB NUTRICAO EDUCACAO E TREINAMENTOS LTDA	353.843-5	406-3175181/2024	507,16	03092024	
ZULMIRA LUCIANA HATO		705-3167900/2024	11.097,60	03092024	138918/2023/SB

**MARCO ANTONIO SANCHES - ASSESSOR DE DIREÇÃO**  
**FABIANA RODRIGUEZ MARTINS - DIRETORA DO DEPTO DA RECEITA**

**SECRETARIA DE FINANÇAS - DEPARTAMENTO DA RECEITA - SUBSEÇÃO**  
**DE CADASTRO FISCAL MOBILIÁRIO - SF-101-3 - EDITAL 243/2024**

Ficam os contribuintes, abaixo relacionados, CIENTIFICADOS do encerramento de ofício de suas inscrições no Cadastro Fiscal Mobiliário e NOTIFICADOS dos lançamentos das respectivas penalidades, conforme art. 151 c/c art.83 e art.80, §2º, Inc.I da Lei Municipal nº 1.802/69.

NOME	INSCRIÇÃO MOBILIÁRIA	COD-AVISO/EXE	VALOR TOTAL DO LANÇAMENTO	VENCTO	NUMERO DO PROCESSO
ADIEL LUCIO DA SILVA	224.037-8	704-3167884/2024	633,97	03092024	160/2024/SB
ALBERTO WANDER DE OLIVEIRA	240.418-4	704-3167877/2024	1.521,53	03092024	160/2024/SB
ALESSANDRO DO CARMO	231.183-6	704-3167860/2024	633,97	03092024	160/2024/SB
AMARILDO FERREIRA	252.133-4	704-3167849/2024	633,97	03092024	160/2024/SB
ANA LUCIA LARANJEIRA MALAQUIAS	228.155-4	704-3167899/2024	633,97	03092024	160/2024/SB
ANDERSON GUILHEN	84.791-7	704-3167896/2024	633,97	03092024	160/2024/SB
ANDREA FAUSTINO MANEJA	253.455-0	704-3167802/2024	1.014,36	03092024	160/2024/SB
ANDRELSON AMARO DE OLIVEIRA	255.013-0	704-3167806/2024	633,97	03092024	160/2024/SB
ANITA YOUSAF	251.497-4	704-3167831/2024	633,97	03092024	160/2024/SB
ANTONIO CARLOS GONCALVES DE SOUZA	254.050-9	704-3167827/2024	633,97	03092024	160/2024/SB
ANTONIO MARCIO VIEIRA	251.961-5	704-3167812/2024	633,97	03092024	160/2024/SB
ARLETE FERNANDA ROCHA RODRIGUES	254.735-0	704-3167862/2024	633,97	03092024	160/2024/SB
BILAL ZAKKOUR	251.999-2	704-3167823/2024	633,97	03092024	160/2024/SB
BRUNO RODRIGO CARDOSO DA ROCHA	255.136-5	704-3167839/2024	633,97	03092024	160/2024/SB
CARINA DA SILVA OLIVEIRA	246.528-0	704-3167853/2024	633,97	03092024	160/2024/SB
CARLOS AGUIARI JUNIOR	253.592-0	704-3167838/2024	633,97	03092024	160/2024/SB
CARLOS DOUGLAS FIDELIS	253.202-6	704-3167865/2024	633,97	03092024	160/2024/SB
CICERO ALVES DE LIMA	252.490-2	704-3167818/2024	633,97	03092024	160/2024/SB
CINTIA HELENA BAPTISTA	224.044-0	704-3167893/2024	633,97	03092024	160/2024/SB
CIRLENE TEOFILO LOURENCO	251.438-9	704-3167807/2024	633,97	03092024	160/2024/SB
CLAUDINEI NONATO DE SOUZA	252.558-5	704-3167834/2024	633,97	03092024	160/2024/SB

CLAUDINEY ANTONIO FERREIRA SOUZA	228.146-5	704-3167894/2024	633,97	03092024	160/2024/SB
CLERISTON MANUEL SILVA DO NASCIMENTO	83.752-0	704-3167886/2024	633,97	03092024	160/2024/SB
CRISTALIA SILVEIRA TRINDADE	251.604-7	704-3167845/2024	633,97	03092024	160/2024/SB
CRISTIANA DE SOUSA SOARES	254.256-0	704-3167895/2024	633,97	03092024	160/2024/SB
DANIEL SANTOS DE LILIA	246.554-0	704-3167874/2024	633,97	03092024	160/2024/SB
DANIELA BEZERRA LIMA	252.116-4	704-3167846/2024	633,97	03092024	160/2024/SB
DIEGO RODRIGUES DA SILVA	246.534-5	704-3167857/2024	633,97	03092024	160/2024/SB
DOUGLAS NUNES DA SILVA	253.515-7	704-3167817/2024	633,97	03092024	160/2024/SB
DROGARIA W M OLIVEIRA LTDA.	286.501-7	704-3167878/2024	2.028,71	03092024	160/2024/SB
ELAINE MONTMOR DE OLIVEIRA	254.520-9	704-3167814/2024	633,97	03092024	160/2024/SB
ELIAS PINTO DOS SANTOS	252.439-2	704-3167803/2024	633,97	03092024	160/2024/SB
ELIEL PACHECO GOMES	243.471-7	704-3167861/2024	633,97	03092024	160/2024/SB
ENOQUE ALVES MODESTO	254.561-6	704-3167828/2024	633,97	03092024	160/2024/SB
ERNANDO HENRIQUE MARCELO DA SILVA	252.049-4	704-3167835/2024	633,97	03092024	160/2024/SB
FABIO EDUARDO BUENO DE SOUZA	254.761-9	704-3167890/2024	633,97	03092024	160/2024/SB
FELIPE SOUZA FRAGOSO	254.726-0	704-3167858/2024	633,97	03092024	160/2024/SB
FELIPE TADEU PEREIRA CARVALHO FERREIRA LIMA	254.024-0	704-3167819/2024	633,97	03092024	160/2024/SB
GILBERTO EMILIO TESTA	235.305-9	704-3167889/2024	633,97	03092024	160/2024/SB
GILCELIA DE SOUZA MOTA DORIA	254.614-0	704-3167836/2024	633,97	03092024	160/2024/SB
GIOVANNE MATHEUS FERNANDES GARCIA	230.170-9	704-3167873/2024	633,97	03092024	160/2024/SB
GUINDASTE FORTUNATO LTDA EPP	190.009-9	704-3167813/2024	633,97	03092024	160/2024/SB

HAMED BAHAAELDIN HAMED MOHAMED ZAGHLOUL	253.733-8	704-3167885/2024	633,97	03092024	160/2024/SB
JANAINA PINHEIRO DA SILVA	251.001-4	704-3167832/2024	633,97	03092024	160/2024/SB
JAQUELINE DE SOUZA ROCHA	255.234-5	704-3167852/2024	633,97	03092024	160/2024/SB
JOAO BATISTA DA SILVA VASCONCELOS	237.344-0	704-3167882/2024	633,97	03092024	160/2024/SB
JOAO CARLOS COELHO	256.814-4	704-3167892/2024	633,97	03092024	160/2024/SB
JONATHAN WILLIAN DE SOARES E NEVES	253.640-4	704-3167843/2024	633,97	03092024	160/2024/SB
JOSE CARLOS DE SOUZA	255.021-0	704-3167810/2024	633,97	03092024	160/2024/SB
JOSE DO CARMO PEREIRA	223.023-2	704-3167891/2024	633,97	03092024	160/2024/SB
JOSE DO NASCIMENTO RODRIGUES	232.219-6	704-3167872/2024	633,97	03092024	160/2024/SB
JOSE MILTON RODRIGUES DE SOUZA	249.613-5	704-3167864/2024	633,97	03092024	160/2024/SB
JULIANA RIBEIRO DA SILVA DE PAULA	255.075-0	704-3167826/2024	633,97	03092024	160/2024/SB
JUSCENILDO APARECIDO SILVA GUIMARAES	237.346-7	704-3167876/2024	633,97	03092024	160/2024/SB
KALEO APARECIDO DOURADO SILVA	254.021-5	704-3167816/2024	633,97	03092024	160/2024/SB
KEVYN MARIN RIBEIRO	253.710-9	704-3167863/2024	633,97	03092024	160/2024/SB
KLEBER BARBOSA SANTOS	250.598-3	704-3167848/2024	633,97	03092024	160/2024/SB
LEANDRO CORREA GONCALVES	252.515-1	704-3167825/2024	2.028,71	03092024	160/2024/SB
LEANDRO LUIS DE OLIVEIRA	239.392-1	704-3167883/2024	633,97	03092024	160/2024/SB
LETICIA CAMPOS DE PAULA SILVA	250.944-0	704-3167815/2024	633,97	03092024	160/2024/SB
LUIZ CLAUDIO MIRANDA CAVALCANTE	236.311-9	704-3167867/2024	633,97	03092024	160/2024/SB
MAGDA REGINA DIAS DOS SANTOS	231.195-0	704-3167871/2024	633,97	03092024	160/2024/SB
MANOEL DE DEUS SANTOS	254.740-6	704-3167870/2024	2.028,71	03092024	160/2024/SB
MARCELO BSAIBIS FOZAN TRANSPORTES - ME	178.187-1	704-3167801/2024	633,97	03092024	160/2024/SB

MARCOS GARCIA MARTINS	252.114-8	704-3167844/2024	633,97	03092024	160/2024/SB
MARCOS PAULO RABELO	250.964-4	704-3167821/2024	633,97	03092024	160/2024/SB
MARIA MANUELA JERONIMO CORDEIRO	255.079-2	704-3167829/2024	633,97	03092024	160/2024/SB
MARIA RITA DE JESUS CARMO	254.260-9	704-3167898/2024	633,97	03092024	160/2024/SB
MARIA SOFIA DE SOUZA LIMA	251.169-0	704-3167881/2024	633,97	03092024	160/2024/SB
MARX SANCHEZ MOLENDIO	250.969-5	704-3167822/2024	633,97	03092024	160/2024/SB
MAURICIO ROSSI	252.461-9	704-3167808/2024	633,97	03092024	160/2024/SB
MOHAMED ELBADR YOUSSEF HUSSEIN MOHAMED	252.180-6	704-3167869/2024	633,97	03092024	160/2024/SB
MOHAMMED BATAL	251.129-0	704-3167851/2024	633,97	03092024	160/2024/SB
NILTON CESAR OGEDA	226.057-3	704-3167859/2024	633,97	03092024	160/2024/SB
ODAIR DELLA JUSTINA	250.011-6	704-3167837/2024	633,97	03092024	160/2024/SB
OSVALDO FRANCISCO JUNIOR	251.429-0	704-3167805/2024	633,97	03092024	160/2024/SB
PIERRE ROCHA DOS SANTOS	224.024-6	704-3167875/2024	633,97	03092024	160/2024/SB
RAFAEL LEANDRO DE ALMEIDA MOURA	254.643-4	704-3167840/2024	1.014,36	03092024	160/2024/SB
RAFAEL ROCHA BATISTA	252.508-9	704-3167824/2024	2.028,71	03092024	160/2024/SB
RAFAEL SANTANA DE SOUSA	254.762-7	704-3167888/2024	633,97	03092024	160/2024/SB
REGINALDO DOS SANTOS	255.173-0	704-3167841/2024	633,97	03092024	160/2024/SB
RENE SOUZA RODRIGUES DE CARVALHO	254.512-8	704-3167811/2024	633,97	03092024	160/2024/SB
ROBERTO RODRIGUES PRADO	235.306-7	704-3167887/2024	633,97	03092024	160/2024/SB
ROBSON GUIMARAES	253.956-0	704-3167800/2024	633,97	03092024	160/2024/SB
RODRIGO BEZERRA DO VALE	255.199-3	704-3167847/2024	633,97	03092024	160/2024/SB
RODRIGO BICUDO GRECO	250.605-0	704-3167850/2024	633,97	03092024	160/2024/SB
ROGER WILLIAM MENDES DIAS	243.509-8	704-3167897/2024	633,97	03092024	160/2024/SB
RONALDO DOS SANTOS	255.058-0	704-3167820/2024	633,97	03092024	160/2024/SB
RONDINELLI DE AZEVEDO LIMA	254.078-9	704-3167833/2024	633,97	03092024	160/2024/SB



ROSANGELA SANTOS SILVA	248.598-2	704-3167868/2024	633,97	03092024	160/2024/SB
ROSIMEIRE APARECIDA LEME	83.747-4	704-3167879/2024	633,97	03092024	160/2024/SB
SEBASTIAO CARLOS DOS SANTOS	252.973-4	704-3167809/2024	633,97	03092024	160/2024/SB
TIAGO DE SOUSA LIMA	255.239-6	704-3167856/2024	633,97	03092024	160/2024/SB
VERCIANA NUNES GRIGOLETTO	234.257-0	704-3167866/2024	633,97	03092024	160/2024/SB
VERENILDO DE SOUZA CARLOS	240.417-6	704-3167880/2024	633,97	03092024	160/2024/SB
VINICUS BRILHANTE DOS SANTOS	250.631-9	704-3167855/2024	633,97	03092024	160/2024/SB
VITOR GOMES DA SILVA	255.172-1	704-3167842/2024	633,97	03092024	160/2024/SB
WASHINGTON LUIZ RODRIGUES FRANCO	250.469-3	704-3167830/2024	633,97	03092024	160/2024/SB
WESLEY BARBOSA MARTINS	224.007-6	704-3167854/2024	633,97	03092024	160/2024/SB

SF.1, 29 DE JULHO DE 2024

MARCO ANTONIO SANCHES - ASSESSOR DE DIREÇÃO

FABIANA RODRIGUEZ MARTINS - DIRETORA DO DEPTO.DA RECEITA

**SECRETARIA DE FINANÇAS - DEPARTAMENTO DA RECEITA - EDITAL 246/2024**

Ficam os contribuintes abaixo relacionados notificados de que deverão comparecer ao Atende Bem, situado na Rua Nicolau Filizola,100 Centro - Poupatempo, ou em um dos demais postos de atendimento, mediante agendamento prévio, no prazo de 30 (trinta) dias, para providenciar a alteração do endereço declarado ou o encerramento de sua inscrição mobiliária.

Após este prazo, a inscrição será cancelada de ofício, com a aplicação da penalidade devida (multa).

INSCRICAO MOBILIARIA	NOME
203646 0	ADEMIR JOSE GERARDI JUNIOR
095829 8	ADRIANA APARECIDA FERREIRA DOS SANTOS
288847 5	ALESSANDRA SOUZA SAMPAIO
095449 7	ALIPIO DA SILVA BIDARRA
266020 2	ALVARO DONIZETTI WISKI
287704 0	AMANDA PINTO DE OLIVEIRA
279055 6	ANA CAROLINE DE SOUTO GOMES
288671 5	ANDREIA FREITAS DE SOUZA
229193 2	ANDRIELLE REIS SILVA
273505 9	ANGELA DA CONCEICAO PEREIRA
279621 0	ANGELA MARIA DA SILVA
291634 7	ANGELICA CRISTINA BEVILACQUA MOREIRA
267156 5	BEATRIZ DA SILVA ROCHA
254787 2	BRASIL SHOPPING ADMINISTRADORA DE BENS EIRELI
228479 0	CAMILA VIEZZER MARQUES DE ASSIS
096112 4	CARLOS AUGUSTO DE ALMEIDA PASSOS
277256 6	CLEBER DA SILVA CARLOS
095311 3	DANIEL GONCALVES DA SILVA
259412 9	DANIELA GONCALVES BEZERRA
271991 6	DIEGO DOS SANTOS ALVES
285067 2	DIEGO HAYAKAWA

284476 1	DJALMA ALVES PEREIRA
284988 7	DOUGLAS ALVES DOS SANTOS
290508 6	EDILSON DOS SANTOS ROCHA
095971 5	EDSON LUIZ MIRAVETE
288120 9	EDSON RICARDO FRANCISCO DE FREITAS
095240 0	ELAINE ALVES DOS SANTOS
233195 0	ELISABETH GALHARDO
275741 9	ELVIS FELIX DA SILVA
252421 0	ESTHER CRISTINA DA SILVA CAPARELLI
279913 8	FABIANA DE OLIVEIRA
290029 7	FABIANO APARECIDO PERILLO
246905 7	FERNANDA DOMINGUES
095522 1	GERCINO RODRIGUES DOS SANTOS
095487 0	GERSON FRANCISCO DE PAULO
228931 8	GILMAR DE PAULA
275549 1	GIOVANA CRISTINA DE MATTOS GALLO
289003 8	GUILHERME FELIPE DOS SANTOS ROSA
295982 8	GUILHERME OLIVEIRA DE FARIAS
095157 9	HAMILTON ANTONIO GUIMARAES
254159 9	HUGO FERNANDO ARCANJO
284903 8	ICARO ARIEL NASCIMENTO DE FARIA
272738 2	IGOR APARECIDO BERTAGNA
322421 0	JOMAGUI AUTOMACAO INDUSTRIAL LTDA
272193 7	JONATHAN RODRIGUES DO NASCIMENTO
258094 2	JOSE ACIR OTTO
095886 7	JOSE ANTONIO LUIZ
290044 0	JOSE CARLOS DA SILVA
289226 0	JOSE DEUSIMAR DA SILVA
095619 8	JOSUE CORREIA MOTA
284313 7	JULIANA CRISTINA DE OLIVEIRA
095246 0	JULIO CESAR MILLON
319533 3	KAR7 VEICULOS LTDA
282147 8	KARINA ALVES BARROSO
337476 9	LA VOITURE COMERCIO DE VEICULOS LTDA
216826 0	LAB HORMON LAB. ESP. EM DOSAGENS HORMON. LTDA
264449 5	LIGIA MIRANDA RIBEIRO
095698 8	LOSENIRA RODRIGUES DE OLIVEIRA
096005 5	LUIS CARLOS DE FREITAS
284794 9	LUIS HENRIQUE CAVICHIOLLI
283202 0	LUIZ AUGUSTO CAQUITO SILVA
095563 9	MAGNALDO JOSE E SILVA SOUZA
272185 6	MARCEL BITTENCOURT FERREIRA
257454 3	MARCELLO TUNES DA SILVA
095944 8	MARCIA ANTONIA FERREIRA
192700 0	MARIA CELESTE ARRUDA
265750 3	MARIANA APARECIDA FERREIRA LOBO
256061 5	MARINA ALVES FUJII
287735 0	MARLI APARECIDA DE SOUZA
273364 1	MAURICIO NICOLETTI
283031 0	MAYARA MUNHOS
239397 2	MELINA SENSON CESTARI
302721 0	MIGUEL RIBEIRO DE SOUZA
264062 7	MILENI DI PAULA MARINHO
095525 6	MOACIR DONIZETI DE LIMA
096069 1	MOACIR GOMES DA SILVA

095381 4	MOARI JOSE EGIDIO
276373 7	MURILO DE SOUSA MANTOVANI
095802 6	PEDRO TADEU DE SOUZA NETO
262721 3	REINALDO GOMES PEREIRA
254291 9	RODRIGO FAGUNDES DE LIMA
291857 9	ROSANA DA LUZ
096135 3	RUBENS ARAUJO
295216 5	S SILVA COM.E REPRESENTACAO DE AUTOMOVEIS EIRELI
252576 3	SHIRLEI TEIXEIRA DOS SANTOS
095310 5	SILVIO JACO
288619 7	SONIA ALVES DA SILVA
308184 2	SS COMERCIO DE VEICULOS LTDA
261019 1	STEFANO BATALHOTE STOIANOV
234384 3	SUPERMERCADO FAMILIA TRINDADE LTDA ME
236717 3	TELMA MARIA CACEFFO
284066 9	THAIS INFORZATO CURY
281988 0	THAYANE CRISTINA DE MELO FERREIRA
276763 5	TIAGO ALVES DE SOUZA
275751 6	VANDER GONCALVES CORREA
246809 3	VINICIUS DE MOURA BOTON
288265 5	VINICIUS ROGERIO DE SOUZA
288461 5	VINICIUS TRIVINO DE LIMA
279493 4	VITOR HUGO VALENTIM
258832 3	WAGNER GONCALVES NOGUEIRA
289655 9	YURI FELIPE VIEIRA
095763 1	YURI FERNANDO MARTINS ALVES

SF-1, 29 DE JULHO DE 2024  
 MARCO ANTONIO SANCHES - ASSESSOR DE DIREÇÃO  
 FABIANA RODRIGUEZ MARTINS - DIRETORA DO DEPTO DA RECEITA

**Secretaria de Finanças  
 Departamento do Tesouro**

**EDITAL SF-202.3 Nº 011/2024**

Em cumprimento ao disposto no art. 56 do Decreto Municipal nº 18280/2012, de 22 de novembro de 2012, que estabelece normas processuais, o Diretor do Departamento do Tesouro, no uso de suas atribuições, torna público o desconhecimento do pedido de devolução de quantia solicitado por meio dos processos administrativos relacionados abaixo:

Processo	Requerente
SB.016649/2024-52	WILLIAN DE SOUZA EMERENCIANO
SB.017399/2024-57	DENIS ERIK LUNDGREN
SB.018621/2024-34	MARIO DOS SANTOS BARBOSA
SB.026856/2024-20	MÔNICA DO VALE MELO

São Bernardo do Campo, 31 de julho de 2024.  
 MATIAS JOSÉ DE SOUSA  
 ROBSON TADEU DE ALMEIDA  
 Diretoria do Departamento do Tesouro

**INSTRUÇÃO SF-2 - Nº 008/2024**

*Divulga Tabelas de atualização monetária, cálculo de juros moratórios e outros índices aplicáveis a débitos de qualquer natureza devidos para com a Fazenda Pública Municipal no mês de AGOSTO de 2024.*

**ROBSON TADEU DE ALMEIDA**, Respondendo pelo Expediente do Departamento do Tesouro da Secretaria de Finanças do Município de São Bernardo do Campo, no uso de suas atribuições legais e,

Considerando o disposto no artigo 337 da Lei Municipal n.º 1802, de 26 de dezembro de 1969, com a redação dada pela Lei Municipal n.º 4398, de 28 de setembro de 1995;

Considerando o disposto no § 2º do artigo 13 da Lei Municipal n.º 6008, de 21 de dezembro de 2009;

Considerando que a variação do Índice Nacional de Preços ao Consumidor Amplo - IPCA-15, apurado pelo Instituto Brasileiro de Geografia e Estatística - IBGE, relativa ao mês de **JULHO de 2024** foi de **0,30%**;

Considerando que a Lei Municipal n.º 4839, de 2 de março de 2000, alterou o artigo 63 da Lei Municipal 1802, de 26 de dezembro de 1969, relativamente à aplicação dos juros moratórios aos débitos devidos para com a Fazenda Pública Municipal;

Considerando que a Lei Municipal n.º 4840, de 2 de março de 2000, concedeu anistia dos juros moratórios que excederem a 1% (um por cento) ao mês, inclusive fração, aos débitos devidos para com a Fazenda Pública Municipal;

Considerando o disposto na Resolução Conjunta SF/SJ n.º 193, de 4 de janeiro de 1995, alterada pela Resolução Conjunta SF/SJ n.º 204, de 29 de setembro de 1995;

Considerando o disposto no Decreto Municipal n.º 13319, de 14 de novembro de 2000, que dispõe sobre as providências a serem tomadas pelas unidades municipais, em decorrência da extinção da UFIR (reedição da Medida Provisória n.º 1973-67, de 26 de outubro de 2000);

Considerando o art. 23 da Resolução CONTRAN n.º 918, de 28 de março de 2022, que dispõe sobre a atualização de multas de trânsito vencidas, cujo cálculo se dá através da variação mensal acumulada da taxa básica de juros SELIC, proveniente do somatório dos índices de correção no período divulgados pelo Banco Central do Brasil - BACEN, sem prejuízo dos juros de mora de que trata o art. 22, cujo índice apurado no mês de **JULHO de 2024** foi de **0,90%**;

Considerando que o município administra dívidas relativas ao Imposto sobre Serviços de Qualquer Natureza - ISSQN provenientes do Simples Nacional, através de convênio com a Receita Federal do Brasil, e, em atendimento ao art. 61 da Lei Federal nº. 9430, de 27 de dezembro de 1996, de que trata a cobrança de juros de mora equivalentes à variação da taxa Selic para créditos tributários não pagos, cujo índice apurado no mês de **JULHO de 2024** foi de **0,91%**;

Considerando que a variação do Índice Geral de Preços - Mercado - IGPM, apurado pela Fundação Getúlio Vargas - FGV, relativa ao mês de **JULHO de 2024** foi de **0,61%**.

**DIVULGA**, para vigorar no mês de **AGOSTO de 2024**, as tabelas abaixo relacionadas, aplicáveis aos débitos de qualquer natureza devidos para com a Fazenda Pública Municipal:

- 1) "Tabela de Atualização Monetária para débitos de qualquer natureza";
- 2) "Tabela de Atualização de Juros de Mora";
- 3) "Tabela de evolução de índices";
- 4) "Tabela de Atualização Monetária para Multas de Trânsito - SELIC";
- 5) "Tabela de Atualização Monetária para Dívida Ativa Simples Nacional - SELIC".

SF-2, em 30 de julho de 2024.

**ROBSON TADEU DE ALMEIDA**  
 Respondendo pelo Expediente do  
 Departamento do Tesouro



SECRETARIA DE FINANÇAS - DEPTO. DO TESOURO EMISSÃO - 30/07/2024  
TABELA DE ATUALIZAÇÃO MONETÁRIA PARA DÉBITOS DE QUALQUER NATUREZA - VALIDADE NO MÊS DE AGOSTO DE 2024

ANO	JANEIRO	FEVEREIRO	MARÇO	ABRIL	MAIO	JUNHO	JULHO	AGOSTO	SETEMBRO	OUTUBRO	NOVEMBRO	DEZEMBRO
1970	1.867.368.496.500,9417	1.867.368.496.500,9417	1.867.368.496.500,9417	1.867.368.496.500,9417	1.867.368.496.500,9417	1.867.368.496.500,9417	1.867.368.496.500,9417	1.867.368.496.500,9417	1.867.368.496.500,9417	1.867.368.496.500,9417	1.867.368.496.500,9417	1.867.368.496.500,9417
1971	1.522.287.894.228,2886	1.522.287.894.228,2886	1.522.287.894.228,2886	1.522.287.894.228,2886	1.522.287.894.228,2886	1.522.287.894.228,2886	1.522.287.894.228,2886	1.522.287.894.228,2886	1.522.287.894.228,2886	1.522.287.894.228,2886	1.522.287.894.228,2886	1.522.287.894.228,2886
1972	1.320.243.118.783,2650	1.320.243.118.783,2650	1.320.243.118.783,2650	1.320.243.118.783,2650	1.320.243.118.783,2650	1.320.243.118.783,2650	1.320.243.118.783,2650	1.320.243.118.783,2650	1.320.243.118.783,2650	1.320.243.118.783,2650	1.320.243.118.783,2650	1.320.243.118.783,2650
1973	1.169.968.828.464,4690	1.169.968.828.464,4690	1.169.968.828.464,4690	1.169.968.828.464,4690	1.169.968.828.464,4690	1.169.968.828.464,4690	1.169.968.828.464,4690	1.169.968.828.464,4690	1.169.968.828.464,4690	1.169.968.828.464,4690	1.169.968.828.464,4690	1.169.968.828.464,4690
1974	877.615.361.362,4528	877.615.361.362,4528	877.615.361.362,4528	877.615.361.362,4528	877.615.361.362,4528	877.615.361.362,4528	877.615.361.362,4528	877.615.361.362,4528	877.615.361.362,4528	877.615.361.362,4528	877.615.361.362,4528	877.615.361.362,4528
1975	706.556.443.763,2585	706.556.443.763,2585	706.556.443.763,2585	706.556.443.763,2585	706.556.443.763,2585	706.556.443.763,2585	706.556.443.763,2585	706.556.443.763,2585	706.556.443.763,2585	706.556.443.763,2585	706.556.443.763,2585	706.556.443.763,2585
1976	514.856.607.941,0468	514.856.607.941,0468	514.856.607.941,0468	514.856.607.941,0468	514.856.607.941,0468	514.856.607.941,0468	514.856.607.941,0468	514.856.607.941,0468	514.856.607.941,0468	514.856.607.941,0468	514.856.607.941,0468	514.856.607.941,0468
1977	395.779.220.924,5082	395.779.220.924,5082	395.779.220.924,5082	395.779.220.924,5082	395.779.220.924,5082	395.779.220.924,5082	395.779.220.924,5082	395.779.220.924,5082	395.779.220.924,5082	395.779.220.924,5082	395.779.220.924,5082	395.779.220.924,5082
1978	290.508.212.578,4325	290.508.212.578,4325	290.508.212.578,4325	290.508.212.578,4325	290.508.212.578,4325	290.508.212.578,4325	290.508.212.578,4325	290.508.212.578,4325	290.508.212.578,4325	290.508.212.578,4325	290.508.212.578,4325	290.508.212.578,4325
1979	197.370.303.672,2809	197.370.303.672,2809	197.370.303.672,2809	197.370.303.672,2809	197.370.303.672,2809	197.370.303.672,2809	197.370.303.672,2809	197.370.303.672,2809	197.370.303.672,2809	197.370.303.672,2809	197.370.303.672,2809	197.370.303.672,2809
1980	130.903.403.569,3729	130.903.403.569,3729	130.903.403.569,3729	130.903.403.569,3729	130.903.403.569,3729	130.903.403.569,3729	130.903.403.569,3729	130.903.403.569,3729	130.903.403.569,3729	130.903.403.569,3729	130.903.403.569,3729	130.903.403.569,3729
1981	66.934.449.681,0251	66.934.449.681,0251	66.934.449.681,0251	66.934.449.681,0251	66.934.449.681,0251	66.934.449.681,0251	66.934.449.681,0251	66.934.449.681,0251	66.934.449.681,0251	66.934.449.681,0251	66.934.449.681,0251	66.934.449.681,0251
1982	33.845.698.222,5630	33.845.698.222,5630	33.845.698.222,5630	33.845.698.222,5630	33.845.698.222,5630	33.845.698.222,5630	33.845.698.222,5630	33.845.698.222,5630	33.845.698.222,5630	33.845.698.222,5630	33.845.698.222,5630	33.845.698.222,5630
1983	13.191.154.394,0382	13.191.154.394,0382	13.191.154.394,0382	13.191.154.394,0382	13.191.154.394,0382	13.191.154.394,0382	13.191.154.394,0382	13.191.154.394,0382	13.191.154.394,0382	13.191.154.394,0382	13.191.154.394,0382	13.191.154.394,0382
1984	4.183.966.464,7415	4.183.966.464,7415	4.183.966.464,7415	4.183.966.464,7415	4.183.966.464,7415	4.183.966.464,7415	4.183.966.464,7415	4.183.966.464,7415	4.183.966.464,7415	4.183.966.464,7415	4.183.966.464,7415	4.183.966.464,7415
1985	1.310.077.679,9213	1.310.077.679,9213	1.310.077.679,9213	1.310.077.679,9213	1.310.077.679,9213	1.310.077.679,9213	1.310.077.679,9213	1.310.077.679,9213	1.310.077.679,9213	1.310.077.679,9213	1.310.077.679,9213	1.310.077.679,9213
1986	869.449.466,6150	869.449.466,6150	869.449.466,6150	869.449.466,6150	869.449.466,6150	869.449.466,6150	869.449.466,6150	869.449.466,6150	869.449.466,6150	869.449.466,6150	869.449.466,6150	869.449.466,6150
1987	176.885.486,6915	176.885.486,6915	176.885.486,6915	176.885.486,6915	176.885.486,6915	176.885.486,6915	176.885.486,6915	176.885.486,6915	176.885.486,6915	176.885.486,6915	176.885.486,6915	176.885.486,6915
1988	19.309.437,0862	19.309.437,0862	19.309.437,0862	19.309.437,0862	19.309.437,0862	19.309.437,0862	19.309.437,0862	19.309.437,0862	19.309.437,0862	19.309.437,0862	19.309.437,0862	19.309.437,0862
1989	6.836.961,5620	6.836.961,5620	6.836.961,5620	6.836.961,5620	6.836.961,5620	6.836.961,5620	6.836.961,5620	5.309.848,7686	4.105.341,3292	3.019.743,2656	2.194.261,6549	1.551.591,8828
1990	1.010.479,5489	647.286,5209	374.630,0457	265.168,2000	265.168,2000	251.630,4291	229.568,7738	207.210,6381	187.385,1802	166.047,8969	146.027,4029	125.194,8187
1991	104.861,9020	87.232,0937	72.572,2893	64.918,3034	61.821,0202	61.821,0202	57.949,9001	52.287,0989	46.626,5182	40.327,2462	34.878,9915	28.806,3930
1992	22.775,2437	18.344,7460	14.605,4857	11.582,2559	9.491,1379	7.920,3368	6.415,6357	5.204,3506	4.300,5871	3.492,2492	2.831,4408	2.256,2847
1993	1.823,8057	1.476,6951	1.140,3417	899,6800	714,0524	560,5300	434,9367	333,4611	254,9782	192,9376	143,3202	105,0009
1994	75,6345	54,1050	38,1426	25,8634	18,0642	12,3708	8,2079	7,8258	7,4912	7,3452	7,1960	6,9689
1995	6,9025	6,8305	6,7231	6,6376	6,4805	6,3473	6,2588	6,1290	5,9756	6,0254	6,0254	6,0254
1996	5,7410	5,7410	5,7410	5,7410	5,7410	5,7410	5,7410	5,3141	5,3141	5,3141	5,3141	5,3141
1997	5,1326	5,1326	5,1326	5,1326	5,1326	5,1326	5,1326	5,1326	5,1326	5,1326	5,1326	5,1326
1998	4,8112	4,8112	4,8112	4,8112	4,8112	4,8112	4,8112	4,8112	4,8112	4,8112	4,8112	4,8112
1999	4,7169	4,7169	4,7169	4,7169	4,7169	4,7169	4,7169	4,7169	4,7169	4,7169	4,7169	4,7169
2000	4,2487	4,2487	4,2487	4,2487	4,2487	4,2487	4,2487	4,2487	4,2487	4,2487	4,2487	4,2487
2001	3,7737	3,7443	3,7334	3,7071	3,6605	3,6207	3,5759	3,5091	3,4478	3,4340	3,3823	3,3346
2002	3,3251	3,3096	3,3070	3,3031	3,2792	3,2440	3,1796	3,0996	3,0067	2,9128	2,7670	2,5811
2003	2,4517	2,3731	2,2979	2,2482	2,2186	2,2270	2,2596	2,2733	2,2733	2,2229	2,2107	2,1950
2004	2,1757	2,1480	2,1264	2,0915	2,0545	2,0150	1,9740	1,9355	1,9001	1,8803	1,8691	1,8457
2005	1,8248	1,8139	1,8054	1,7818	1,7581	1,7642	1,7764	1,7858	1,8041	1,8190	1,8022	1,7910
2006	1,7913	1,7659	1,7656	1,7720	1,7837	1,7731	1,7525	1,7475	1,7374	1,7295	1,7167	1,6965
2007	1,6879	1,6745	1,6673	1,6583	1,6572	1,6561	1,6493	1,6419	1,6162	1,5829	1,5561	1,5385
2008	1,4946	1,4677	1,4547	1,4367	1,4200	1,3817	1,3354	1,2950	1,3024	1,2999	1,2775	1,2689
2009	1,2719	1,2819	1,2760	1,2930	1,2964	1,2980	1,3003	1,3102	1,3186	1,3089	1,3077	1,3054
2010	1,3114	1,2995	1,2781	1,2656	1,2548	1,2407	1,2364	1,2384	1,2396	1,2326	1,2189	1,2000
2011	1,1849	1,1684	1,1476	1,1348	1,1185	1,1037	1,0989	1,0968	1,0912	1,0801	1,0714	1,0619
2012	1,0505	1,0372	1,0265	1,0214	1,0128	1,0026	0,9990	0,9924	0,9846	0,9752	0,9624	0,9519
2013	0,9385	0,9216	0,9086	0,8993	0,8926	0,8810	0,8739	0,8726	0,8696	0,8645	0,8556	0,8451
2014	0,8314	0,8192	0,8066	0,7935	0,7796	0,7693	0,7610	0,7580	0,7556	0,7488	0,7404	0,7338
2015	0,7202	0,7051	0,6827	0,6621	0,6445	0,6347	0,6186	0,6091	0,6023	0,5960	0,5856	0,5722
2016	0,5539	0,5397	0,5181	0,5116	0,5040	0,4911	0,4852	0,4772	0,4706	0,4672	0,4645	0,4607
2017	0,4579	0,4534	0,4456	0,4434	0,4404	0,4369	0,4346	0,4372	0,4322	0,4306	0,4258	0,4212
2018	0,4163	0,4108	0,4054	0,4040	0,4011	0,3991	0,3838	0,3750	0,3732	0,3720	0,3640	0,3615
2019	0,3636	0,3596	0,3550	0,3477	0,3380	0,3334	0,3326	0,3314	0,3303	0,3291	0,3279	0,3261
2020	0,3123	0,3030	0,3002	0,2999	0,3000	0,3078	0,3075	0,3036	0,3006	0,2948	0,2827	0,2724
2021	0,2591	0,2493	0,2433	0,2319	0,2245	0,2192	0,2091	0,2005	0,1899	0,1765	0,1625	0,1491
2022	0,1402	0,1336	0,1225	0,1119	0,0930	0,0866	0,0792	0,0778	0,0857	0,0889	0,0880	0,0823
2023	0,0767	0,0708	0,0627	0,0554	0,0498	0,0441	0,0437	0,0444	0,0415	0,0379	0,0357	0,0323
2024	0,0282	0,0250	0,0171	0,0134	0,0113	0,0113	0,0069	0,0030				



## SECRETARIA DE FINANÇAS - DEPTO. DO TESOURO EMISSÃO - 30/07/2024

## TABELA DE ATUALIZAÇÃO MONETÁRIA PARA MULTAS DE TRÂNSITO - SELIC - VALIDADE NO MÊS DE AGOSTO DE 2024

ANO	JANEIRO	FEVEREIRO	MARCO	ABRIL	MAIO	JUNHO	JULHO	AGOSTO	SETEMBRO	OUTUBRO	NOVEMBRO	DEZEMBRO
2016	71,5300	70,4700	69,4700	68,3100	67,2500	66,1400	64,9800	63,8700	62,6500	61,5400	60,4900	59,4500
2017	58,3300	57,2400	56,3700	55,3200	54,5300	53,6000	52,7900	51,9900	51,1900	50,5500	49,9100	49,3400
2018	48,8000	48,2200	47,7500	47,2200	46,7000	46,1800	45,6600	45,1200	44,5800	44,1200	43,5800	43,0900
2019	42,6000	42,0600	41,5700	41,1100	40,6000	40,0600	39,6000	39,0400	38,5400	38,0800	37,6000	37,2200
2020	36,8500	36,4800	36,1900	35,8600	35,5800	35,3500	35,1400	34,9500	34,8000	34,6500	34,5000	34,3600
2021	34,2000	34,0600	33,9300	33,7300	33,5300	33,2600	32,9600	32,6100	32,1900	31,7500	31,2700	30,6900
2022	29,9300	29,2000	28,4500	27,5300	26,7000	25,6700	24,6600	23,6300	22,4700	21,4000	20,3800	19,3600
2023	18,2400	17,1200	16,2100	15,0400	14,1300	13,0100	11,9400	10,8700	9,7400	8,7700	7,7800	6,8700
2024	5,9800	5,0200	4,2200	3,3900	2,5100	1,6800	0,9000					





## SECRETARIA DE FINANÇAS - DEPTO. DO TESOURO EMISSÃO - 30/07/2024

## TABELA DE ATUALIZAÇÃO MONETÁRIA PARA DÍVIDA ATIVA SIMPLES NACIONAL - SELIC - VALIDADE NO MÊS DE AGOSTO DE 2024

ANO	JANEIRO	FEVEREIRO	MARCO	ABRIL	MAIO	JUNHO	JULHO	AGOSTO	SETEMBRO	OUTUBRO	NOVEMBRO	DEZEMBRO
2014	94,8300	93,9800	93,1900	92,4200	91,6000	90,7300	89,9100	88,9600	88,0900	87,1800	86,2300	85,3900
2015	84,4300	83,4900	82,6700	81,6300	80,6800	79,6900	78,6200	77,4400	76,3300	75,2200	74,1100	73,0500
2016	71,8900	70,8300	69,8300	68,6700	67,6100	66,5000	65,3400	64,2300	63,0100	61,9000	60,8500	59,8100
2017	58,6900	57,6000	56,7300	55,6800	54,8900	53,9600	53,1500	52,3500	51,5500	50,9100	50,2700	49,7000
2018	49,1600	48,5800	48,1100	47,5800	47,0600	46,5400	46,0200	45,4800	44,9100	44,4400	43,9000	43,4100
2019	42,9200	42,3800	41,8900	41,4200	40,9000	40,3600	39,8900	39,3200	38,8200	38,3600	37,8800	37,5000
2020	37,1300	36,7500	36,4600	36,1200	35,8400	35,6000	35,3900	35,2000	35,0400	34,8800	34,7200	34,5700
2021	34,4100	34,2600	34,1300	33,9300	33,7200	33,4500	33,1400	32,7800	32,3500	31,9100	31,4200	30,8300
2022	30,0600	29,3300	28,5700	27,6400	26,8100	25,7800	24,7600	23,7300	22,5600	21,4900	20,4700	19,4500
2023	18,3300	17,2100	16,2900	15,1200	14,2000	13,0800	12,0100	10,9400	9,8000	8,8300	7,8300	6,9100
2024	6,0200	5,0500	4,2500	3,4200	2,5300	1,7000	0,9100					



SECRETARIA DE FINANÇAS - DEPTO. DO TESOUREO EMISSÃO - 30/07/2024  
TABELA DE ATUALIZAÇÃO DE JUROS PARA DÉBITOS DE QUALQUER NATUREZA - VALIDADE NO MÊS DE AGOSTO DE 2024

ANO	JANEIRO	FEVEREIRO	MARCO	ABRIL	MAIO	JUNHO	JULHO	AGOSTO	SETEMBRO	OUTUBRO	NOVEMBRO	DEZEMBRO
1970	588,0000	587,0000	586,0000	585,0000	584,0000	583,0000	582,0000	581,0000	580,0000	579,0000	578,0000	577,0000
1971	576,0000	575,0000	574,0000	573,0000	572,0000	571,0000	570,0000	569,0000	568,0000	567,0000	566,0000	565,0000
1972	564,0000	563,0000	562,0000	561,0000	560,0000	559,0000	558,0000	557,0000	556,0000	555,0000	554,0000	553,0000
1973	552,0000	551,0000	550,0000	549,0000	548,0000	547,0000	546,0000	545,0000	544,0000	543,0000	542,0000	541,0000
1974	540,0000	539,0000	538,0000	537,0000	536,0000	535,0000	534,0000	533,0000	532,0000	531,0000	530,0000	529,0000
1975	528,0000	527,0000	526,0000	525,0000	524,0000	523,0000	522,0000	521,0000	520,0000	519,0000	518,0000	517,0000
1976	516,0000	515,0000	514,0000	513,0000	512,0000	511,0000	510,0000	509,0000	508,0000	507,0000	506,0000	505,0000
1977	504,0000	503,0000	502,0000	501,0000	500,0000	499,0000	498,0000	497,0000	496,0000	495,0000	494,0000	493,0000
1978	492,0000	491,0000	490,0000	489,0000	488,0000	487,0000	486,0000	485,0000	484,0000	483,0000	482,0000	481,0000
1979	480,0000	479,0000	478,0000	477,0000	476,0000	475,0000	474,0000	473,0000	472,0000	471,0000	470,0000	469,0000
1980	468,0000	467,0000	466,0000	465,0000	464,0000	463,0000	462,0000	461,0000	460,0000	459,0000	458,0000	457,0000
1981	456,0000	455,0000	454,0000	453,0000	452,0000	451,0000	450,0000	449,0000	448,0000	447,0000	446,0000	445,0000
1982	444,0000	443,0000	442,0000	441,0000	440,0000	439,0000	438,0000	437,0000	436,0000	435,0000	434,0000	433,0000
1983	432,0000	431,0000	430,0000	429,0000	428,0000	427,0000	426,0000	425,0000	424,0000	423,0000	422,0000	421,0000
1984	420,0000	419,0000	418,0000	417,0000	416,0000	415,0000	414,0000	413,0000	412,0000	411,0000	410,0000	409,0000
1985	408,0000	407,0000	406,0000	405,0000	404,0000	403,0000	402,0000	401,0000	400,0000	399,0000	398,0000	397,0000
1986	396,0000	395,0000	394,0000	393,0000	392,0000	391,0000	390,0000	389,0000	388,0000	387,0000	386,0000	385,0000
1987	384,0000	383,0000	382,0000	381,0000	380,0000	379,0000	378,0000	377,0000	376,0000	375,0000	374,0000	373,0000
1988	372,0000	371,0000	370,0000	369,0000	368,0000	367,0000	366,0000	365,0000	364,0000	363,0000	362,0000	361,0000
1989	360,0000	359,0000	358,0000	357,0000	356,0000	0,0000	0,0000	0,0000	0,0000	0,0000	0,0000	0,0000
1990	0,0000	0,0000	0,0000	0,0000	0,0000	0,0000	0,0000	0,0000	0,0000	0,0000	0,0000	0,0000
1991	0,0000	0,0000	0,0000	0,0000	0,0000	0,0000	0,0000	0,0000	0,0000	0,0000	0,0000	0,0000
1992	0,0000	0,0000	0,0000	0,0000	0,0000	0,0000	0,0000	0,0000	0,0000	0,0000	0,0000	0,0000
1993	0,0000	0,0000	0,0000	0,0000	0,0000	0,0000	0,0000	0,0000	0,0000	0,0000	0,0000	0,0000
1994	0,0000	0,0000	0,0000	0,0000	0,0000	0,0000	0,0000	0,0000	0,0000	0,0000	0,0000	0,0000
1995	355,0000	354,0000	353,0000	352,0000	351,0000	350,0000	349,0000	348,0000	347,0000	346,0000	345,0000	344,0000
1996	343,0000	342,0000	341,0000	340,0000	339,0000	338,0000	337,0000	336,0000	335,0000	334,0000	333,0000	332,0000
1997	331,0000	330,0000	329,0000	328,0000	327,0000	326,0000	325,0000	324,0000	323,0000	322,0000	321,0000	320,0000
1998	319,0000	318,0000	317,0000	316,0000	315,0000	314,0000	313,0000	312,0000	311,0000	310,0000	309,0000	308,0000
1999	307,0000	306,0000	305,0000	304,0000	303,0000	302,0000	301,0000	300,0000	299,0000	298,0000	297,0000	296,0000
2000	295,0000	294,0000	293,0000	292,0000	291,0000	290,0000	289,0000	288,0000	287,0000	286,0000	285,0000	284,0000
2001	283,0000	282,0000	281,0000	280,0000	279,0000	278,0000	277,0000	276,0000	275,0000	274,0000	273,0000	272,0000
2002	271,0000	270,0000	269,0000	268,0000	267,0000	266,0000	265,0000	264,0000	263,0000	262,0000	261,0000	260,0000
2003	259,0000	258,0000	257,0000	256,0000	255,0000	254,0000	253,0000	252,0000	251,0000	250,0000	249,0000	248,0000
2004	247,0000	246,0000	245,0000	244,0000	243,0000	242,0000	241,0000	240,0000	239,0000	238,0000	237,0000	236,0000
2005	235,0000	234,0000	233,0000	232,0000	231,0000	230,0000	229,0000	228,0000	227,0000	226,0000	225,0000	224,0000
2006	223,0000	222,0000	221,0000	220,0000	219,0000	218,0000	217,0000	216,0000	215,0000	214,0000	213,0000	212,0000
2007	211,0000	210,0000	209,0000	208,0000	207,0000	206,0000	205,0000	204,0000	203,0000	202,0000	201,0000	200,0000
2008	199,0000	198,0000	197,0000	196,0000	195,0000	194,0000	193,0000	192,0000	191,0000	190,0000	189,0000	188,0000
2009	187,0000	186,0000	185,0000	184,0000	183,0000	182,0000	181,0000	180,0000	179,0000	178,0000	177,0000	176,0000
2010	175,0000	174,0000	173,0000	172,0000	171,0000	170,0000	169,0000	168,0000	167,0000	166,0000	165,0000	164,0000
2011	163,0000	162,0000	161,0000	160,0000	159,0000	158,0000	157,0000	156,0000	155,0000	154,0000	153,0000	152,0000
2012	151,0000	150,0000	149,0000	148,0000	147,0000	146,0000	145,0000	144,0000	143,0000	142,0000	141,0000	140,0000
2013	139,0000	138,0000	137,0000	136,0000	135,0000	134,0000	133,0000	132,0000	131,0000	130,0000	129,0000	128,0000
2014	127,0000	126,0000	125,0000	124,0000	123,0000	122,0000	121,0000	120,0000	119,0000	118,0000	117,0000	116,0000
2015	115,0000	114,0000	113,0000	112,0000	111,0000	110,0000	109,0000	108,0000	107,0000	106,0000	105,0000	104,0000
2016	103,0000	102,0000	101,0000	100,0000	99,0000	98,0000	97,0000	96,0000	95,0000	94,0000	93,0000	92,0000
2017	91,0000	90,0000	89,0000	88,0000	87,0000	86,0000	85,0000	84,0000	83,0000	82,0000	81,0000	80,0000
2018	79,0000	78,0000	77,0000	76,0000	75,0000	74,0000	73,0000	72,0000	71,0000	70,0000	69,0000	68,0000
2019	67,0000	66,0000	65,0000	64,0000	63,0000	62,0000	61,0000	60,0000	59,0000	58,0000	57,0000	56,0000
2020	55,0000	54,0000	53,0000	52,0000	51,0000	50,0000	49,0000	48,0000	47,0000	46,0000	45,0000	44,0000
2021	43,0000	42,0000	41,0000	40,0000	39,0000	38,0000	37,0000	36,0000	35,0000	34,0000	33,0000	32,0000
2022	31,0000	30,0000	29,0000	28,0000	27,0000	26,0000	25,0000	24,0000	23,0000	22,0000	21,0000	20,0000
2023	19,0000	18,0000	17,0000	16,0000	15,0000	14,0000	13,0000	12,0000	11,0000	10,0000	9,0000	8,0000
2024	7,0000	6,0000	5,0000	4,0000	3,0000	2,0000	1,0000					

**PREFEITURA DO MUNICÍPIO DE SÃO BERNARDO DO CAMPO**  
**SECRETARIA DE FINANÇAS – DEPARTAMENTO DO TESOURO**

VALIDADE: AGOSTO/2024

TABELA DE EVOLUÇÃO DO ÍNDICE A SER APLICADO PARA PAGAMENTO EM ATRASO DE LANÇAMENTO CONSTITUÍDO EM UFIR

	JANEIRO	FEVEREIRO	MARÇO	ABRIL	MAIO	JUNHO	JULHO	AGOSTO	SETEMBRO	OUTUBRO	NOVEMBRO	DEZEMBRO
2001	1,1699	1,1772	1,1799	1,1865	1,1984	1,2087	1,2205	1,2386	1,2557	1,2596	1,2745	1,2885
2002	1,2913	1,2959	1,2967	1,2979	1,3052	1,3160	1,3363	1,3624	1,3940	1,4275	1,4827	1,5597
2003	1,6181	1,6558	1,6936	1,7195	1,7353	1,7308	1,7135	1,7063	1,7128	1,7330	1,7396	1,7481
2004	1,7590	1,7745	1,7867	1,8069	1,8288	1,8528	1,8784	1,9030	1,9262	1,9395	1,9471	1,9631
2005	1,9773	1,9850	1,9910	2,0079	2,0252	2,0207	2,0118	2,0050	1,9920	1,9814	1,9933	2,0013
2006	2,0011	2,0195	2,0197	2,0151	2,0066	2,0142	2,0293	2,0330	2,0405	2,0464	2,0560	2,0714
2007	2,0777	2,0881	2,0937	2,1008	2,1016	2,1024	2,1079	2,1138	2,1345	2,1620	2,1847	2,2003
2008	2,2387	2,2631	2,2751	2,2919	2,3077	2,3449	2,3913	2,4334	2,4256	2,4283	2,4521	2,4617
2009	2,4583	2,4475	2,4539	2,4357	2,4320	2,4303	2,4279	2,4175	2,4088	2,4189	2,4201	2,4225
2010	2,4160	2,4286	2,4514	2,4649	2,4767	2,4923	2,4970	2,4948	2,4936	2,5013	2,5168	2,5384
2011	2,5559	2,5753	2,6003	2,6159	2,6360	2,6545	2,6606	2,6633	2,6705	2,6847	2,6960	2,7084
2012	2,7236	2,7413	2,7558	2,7627	2,7746	2,7888	2,7938	2,8030	2,8139	2,8274	2,8458	2,8612
2013	2,8809	2,9063	2,9261	2,9404	2,9554	2,9690	2,9803	2,9824	2,9872	2,9953	3,0097	3,0269
2014	3,0496	3,0700	3,0915	3,1141	3,1384	3,1566	3,1714	3,1768	3,1812	3,1936	3,2089	3,2211
2015	3,2465	3,2754	3,3190	3,3602	3,3962	3,4166	3,4504	3,4708	3,4857	3,4993	3,5224	3,5523
2016	3,5942	3,6273	3,6788	3,6946	3,7134	3,7453	3,7603	3,7806	3,7976	3,8063	3,8135	3,8234
2017	3,8307	3,8426	3,8634	3,8692	3,8773	3,8866	3,8928	3,8858	3,8994	3,9037	3,9170	3,9295
2018	3,9433	3,9587	3,9737	3,9777	3,9861	3,9917	4,0360	4,0618	4,0671	4,0708	4,0944	4,1022
2019	4,0956	4,1079	4,1219	4,1442	4,1740	4,1886	4,1911	4,1949	4,1983	4,2021	4,2059	4,2118
2020	4,2560	4,2862	4,2956	4,2965	4,2961	4,2708	4,2717	4,2845	4,2944	4,3137	4,3542	4,3895
2021	4,4360	4,4706	4,4921	4,5339	4,5611	4,5812	4,6192	4,6525	4,6939	4,7474	4,8044	4,8606
2022	4,8985	4,9269	4,9757	5,0230	5,1099	5,1400	5,1755	5,1822	5,1444	5,1254	5,1336	5,1608
2023	5,1876	5,2161	5,2557	5,2920	5,3222	5,3493	5,3514	5,3477	5,3627	5,3815	5,3928	5,4106
2024	5,4325	5,4493	5,4918	5,5116	5,5232	5,5475	5,5691	5,5858				

OBS: Após a aplicação do índice deverão ser calculados multa e juros

**PREFEITURA DO MUNICÍPIO DE SÃO BERNARDO DO CAMPO**  
**SECRETARIA DE FINANÇAS - DEPARTAMENTO DO TESOURO**

**TABELA DE EVOLUÇÃO DE ÍNDICES**

VALIDADE: AGOSTO/2024

TABELA DE EVOLUÇÃO DE ÍNDICES APLICADOS NA TABELA DE ATUALIZAÇÃO MONETÁRIA												
	JANEIRO	FEVEREIRO	MARÇO	ABRIL	MAIO	JUNHO	JULHO	AGOSTO	SETEMBRO	OUTUBRO	NOVEMBRO	DEZEMBRO
1989	35,48 (A)	3,60 (A)	6,09 (A)	7,31 (A)	9,94 (A)	24,83 (A)	28,76 (A)	29,34 (A)	35,95 (A)	37,62 (A)	41,42 (A)	53,55 (A)
1990	56,11 (A)	72,78 (A)	41,28 (B)		5,38 (B)	9,61 (B)	10,79 (B)	10,58 (B)	12,85 (B)	13,71 (B)	16,64 (B)	19,39 (B)
1991	20,21 (B)	20,20 (C)	11,79 (C)	5,01 (C)	6,68 (C)	10,83 (C)	12,14 (C)	15,62 (C)	15,62 (C)	21,08 (C)	26,48 (C)	24,15 (C)
1992	25,60 (D)	26,10 (D)	22,03 (D)	19,83 (D)	23,45 (D)	23,27 (D)	21,01 (D)	23,14 (D)	23,33 (D)	25,48 (D)	23,70 (D)	23,49 (D)
1993	29,47 (D)	26,72 (D)	25,96 (D)	27,34 (D)	28,81 (D)	30,34 (D)	30,66 (D)	31,99 (D)	34,38 (D)	35,16 (D)	36,15 (E)	38,32 (E)
1994	39,07 (E)	40,78 (E)	45,71 (E)	40,91 (E)	42,58 (E)	45,21 (E)	4,33 (F)	3,94 (F)	1,75 (E)	1,82(E)	2,85 (E)	0,84 (E)
1995	0,92 (E)	1,39 (E)	1,12 (E)	2,10 (E)	0,58 (E)	2,46 (E)	1,82 (E)	2,20 (E)	-0,71 (E)	1,6540(G)	1,4387(G)	1,3400(G)
1996	1,2526(G)	0,9625(G)	0,8139(G)	0,6597(G)	0,5888(G)	0,6099(G)	0,5851(G)	0,6275(G)	0,6620(G)	0,7419(G)	0,8146(G)	0,8717(G)
1997	0,7440(G)	0,6616(G)	0,6316(G)	0,6211(G)	1,5800(H)	1,6068(H)	1,6038(H)	1,5858(H)	1,5902(H)	1,6728(H)	3,0434(H)	2,9723(H)
1998	2,6699(H)	2,1297(H)	2,2007(H)	1,7066(H)	1,6300(H)	1,6024(H)	1,7037(H)	1,4763(H)	2,4875(H)	2,9408(H)	2,6321(H)	2,4016(H)
1999	2,1779(H)	2,3787(H)	3,3345(H)	2,3524(H)	2,0188(H)	1,6718(H)	1,6587(H)	1,5683(H)	1,4871(H)	1,3838(H)	1,3864(H)	1,5996(H)
2000	1,24 (E)	0,35 (E)	0,15 (E)	0,23 (E)	0,31 (E)	0,85 (E)	1,57 (E)	2,39 (E)	1,16 (E)	0,38 (E)	0,29 (E)	0,63 (E)
2001	0,62 (E)	0,23 (E)	0,56 (E)	1,00 (E)	0,86 (E)	0,98 (E)	1,48 (E)	1,38 (E)	0,31 (E)	1,18 (E)	1,10 (E)	0,22 (E)
2002	0,36 (E)	0,06 (E)	0,09 (E)	0,56 (E)	0,83 (E)	1,54 (E)	1,95 (E)	2,32 (E)	2,40 (E)	3,87 (E)	5,19 (E)	3,75 (E)
2003	2,33 (E)	2,28 (E)	1,53 (E)	0,92 (E)	-0,26 (E)	-1,00 (E)	-0,42 (E)	0,38 (E)	1,18 (E)	0,38 (E)	0,49 (E)	0,61 (E)
2004	0,88 (E)	0,69 (E)	1,13 (E)	1,21 (E)	1,31 (E)	1,38 (E)	1,31 (E)	1,22 (E)	0,69 (E)	0,39 (E)	0,82(E)	0,74 (E)
2005	0,39 (E)	0,30 (E)	0,85 (E)	0,86 (E)	-0,22 (E)	-0,44 (E)	-0,34 (E)	-0,65 (E)	-0,53 (E)	0,60 (E)	0,40 (E)	-0,01 (E)
2006	0,92 (E)	0,01 (E)	-0,23 (E)	-0,42 (E)	0,38 (E)	0,75 (E)	0,18 (E)	0,37 (E)	0,29 (E)	0,47 (E)	0,75 (E)	0,32 (E)
2007	0,50 (E)	0,27 (E)	0,34 (E)	0,04 (E)	0,04 (E)	0,26 (E)	0,28 (E)	0,98 (E)	1,29 (E)	1,05 (E)	0,69 (E)	1,76 (E)
2008	1,09 (E)	0,53 (E)	0,74 (E)	0,69 (E)	1,61 (E)	1,98 (E)	1,76 (E)	-0,32 (E)	0,11 (E)	0,98 (E)	0,38 (E)	-0,13 (E)
2009	-0,44 (E)	0,26 (E)	-0,74 (E)	-0,15 (E)	-0,07 (E)	-0,10 (E)	-0,43 (E)	-0,36 (E)	0,42 (E)	0,05 (E)	0,10 (E)	-0,26 (E)
2010	0,52 (I)	0,94 (I)	0,55 (I)	0,48 (I)	0,63 (I)	0,19 (I)	-0,09 (I)	-0,05 (I)	0,31 (I)	0,62 (I)	0,86 (I)	0,69 (I)
2011	0,76 (I)	0,97 (I)	0,60 (I)	0,77 (I)	0,70 (I)	0,23 (I)	0,10 (I)	0,27 (I)	0,53 (I)	0,42 (I)	0,46 (I)	0,56 (I)
2012	0,65 (I)	0,53 (I)	0,25 (I)	0,43 (I)	0,51 (I)	0,18 (I)	0,33 (I)	0,39 (I)	0,48 (I)	0,65 (I)	0,54 (I)	0,69 (I)
2013	0,88 (I)	0,68 (I)	0,49 (I)	0,51 (I)	0,46 (I)	0,38 (I)	0,07 (I)	0,16 (I)	0,27 (I)	0,48 (I)	0,57 (I)	0,75 (I)
2014	0,67 (I)	0,70 (I)	0,73 (I)	0,78 (I)	0,58 (I)	0,47 (I)	0,17 (I)	0,14 (I)	0,39 (I)	0,48 (I)	0,38 (I)	0,79 (I)
2015	0,89 (I)	1,33 (I)	1,24 (I)	1,07 (I)	0,60 (I)	0,99 (I)	0,59 (I)	0,43 (I)	0,39 (I)	0,66 (I)	0,85 (I)	1,18 (I)
2016	0,92 (I)	1,42 (I)	0,43 (I)	0,51 (I)	0,86 (I)	0,40 (I)	0,54 (I)	0,45 (I)	0,23 (I)	0,19 (I)	0,26 (I)	0,19 (I)
2017	0,31 (I)	0,54 (I)	0,15 (I)	0,21 (I)	0,24 (I)	0,16 (I)	-0,18 (I)	0,35 (I)	0,11 (I)	0,34 (I)	0,32 (I)	0,35 (I)
2018	0,39 (I)	0,38 (I)	0,10 (I)	0,21 (I)	0,14 (I)	1,11 (I)	0,64 (I)	0,13 (I)	0,09 (I)	0,58 (I)	0,19 (I)	-0,16 (I)
2019	0,30 (I)	0,34 (I)	0,54 (I)	0,72 (I)	0,35 (I)	0,06 (I)	0,09 (I)	0,08 (I)	0,09 (I)	0,09 (I)	0,14 (I)	1,05 (I)
2020	0,71 (I)	0,22 (I)	0,02 (I)	-0,01 (I)	-0,59 (I)	0,02 (I)	0,30 (I)	0,23 (I)	0,45 (I)	0,94 (I)	0,81 (I)	1,06 (I)
2021	0,78 (I)	0,48 (I)	0,93 (I)	0,60 (I)	0,44 (I)	0,83 (I)	0,72 (I)	0,89 (I)	1,14 (I)	1,20 (I)	1,17 (I)	0,78 (I)
2022	0,58 (I)	0,99 (I)	0,95 (I)	1,73 (I)	0,59 (I)	0,69 (I)	0,13 (I)	-0,73 (I)	-0,37 (I)	0,16 (I)	0,53 (I)	0,52 (I)
2023	0,55 (I)	0,76 (I)	0,69 (I)	0,57 (I)	0,51 (I)	0,04 (I)	-0,07 (I)	0,28 (I)	0,35 (I)	0,21 (I)	0,33 (I)	0,40 (I)
2024	0,31 (I)	0,78 (I)	0,36 (I)	0,21 (I)	0,44 (I)	0,39 (I)	0,30 (I)					

(A) INPC/IPC (B) VARIAÇÃO BTN (C) VARIAÇÃO INPC (IBGE) (D) VARIAÇÃO DA UFIR (E) VARIAÇÃO IGP-M (FGV) (F) VARIAÇÃO IGP-2 / IGP-2 FGV  
(G) TR (H) SELIC (I) IPCA-15 (IBGE)

Variação acumulada do IGP-M da FGV no período de janeiro a dezembro de 2000 = 9,95%  
Variação acumulada do IGP-M da FGV no período de janeiro a dezembro de 2001 = 10,38%  
Variação acumulada do IGP-M da FGV no período de janeiro a dezembro de 2002 = 25,31%  
Variação acumulada do IGP-M da FGV no período de janeiro a dezembro de 2003 = 8,71%  
Variação acumulada do IGP-M da FGV no período de janeiro a dezembro de 2004 = 12,41%  
Variação acumulada do IGP-M da FGV no período de janeiro a dezembro de 2005 = 1,21%  
Variação acumulada do IGP-M da FGV no período de janeiro a dezembro de 2006 = 3,83%  
Variação acumulada do IGP-M da FGV no período de janeiro a dezembro de 2007 = 7,75%  
Variação acumulada do IGP-M da FGV no período de janeiro a dezembro de 2008 = 9,81%  
Variação acumulada do IGP-M da FGV no período de janeiro a dezembro de 2009 = -1,72%  
Variação acumulada do IPCA-15 IBGE no período de janeiro a dezembro de 2010 = 5,79%  
Variação acumulada do IPCA-15 IBGE no período de janeiro a dezembro de 2011 = 6,56%

Variação acumulada do IPCA-15 IBGE no período de janeiro a dezembro de 2012 = 5,78%  
Variação acumulada do IPCA-15 IBGE no período de janeiro a dezembro de 2013 = 5,85%  
Variação acumulada do IPCA-15 IBGE no período de janeiro a dezembro de 2014 = 6,46%  
Variação acumulada do IPCA-15 IBGE no período de janeiro a dezembro de 2015 = 10,71%  
Variação acumulada do IPCA-15 IBGE no período de janeiro a dezembro de 2016 = 6,58%  
Variação acumulada do IPCA-15 IBGE no período de janeiro a dezembro de 2017 = 2,94%  
Variação acumulada do IPCA-15 IBGE no período de janeiro a dezembro de 2018 = 3,86%  
Variação acumulada do IPCA-15 IBGE no período de janeiro a dezembro de 2019 = 3,91%  
Variação acumulada do IPCA-15 IBGE no período de janeiro a dezembro de 2020 = 4,23%  
Variação acumulada do IPCA-15 IBGE no período de janeiro a dezembro de 2021 = 10,42%  
Variação acumulada do IPCA-15 IBGE no período de janeiro a dezembro de 2022 = 5,90%  
Variação acumulada do IPCA-15 IBGE no período de janeiro a dezembro de 2023 = 4,72%

EVOLUÇÃO DO ÍNDICE DO IGP-M - FGV

	JANEIRO	FEVEREIRO	MARÇO	ABRIL	MAIO	JUNHO	JULHO	AGOSTO	SETEMBRO	OUTUBRO	NOVEMBRO	DEZEMBRO
2010	0,63	1,18	0,94	0,77	1,19	0,85	0,15	0,77	1,15	1,01	1,45	0,69
2011	0,79	1,00	0,62	0,45	0,43	-0,18	-0,12	0,44	0,65	0,53	0,50	-0,12
2012	0,25	-0,06	0,43	0,85	1,02	0,66	1,34	1,43	0,97	0,02	-0,03	0,68
2013	0,34	0,29	0,21	0,15	0,00	0,75	0,26	0,15	1,50	0,86	0,29	0,60
2014	0,48	0,38	1,67	0,78	-0,13	-0,74	-0,61	-0,27	0,20	0,28	0,98	0,62
2015	0,76	0,27	0,98	1,17	0,41	0,67	0,69	0,28	0,95	1,89	1,52	0,49
2016	1,14	1,29	0,51	0,33	0,82	1,69	0,18	0,15	0,20	0,16	-0,03	0,54
2017	0,64	0,08	0,01	-1,10	-0,93	-0,67	-0,72	0,10	0,47	0,20	0,52	0,89
2018	0,76	0,07	0,64	0,57	1,38	1,87	0,51	0,70	1,52	0,89	-0,49	-1,08
2019	0,01	0,88	1,26	0,92	0,45	0,80	0,40	-0,67	-0,01	0,68	0,30	2,09
2020	0,48	-0,04	1,24	0,80	0,28	1,56	2,23	2,74	4,34	3,23	3,28	0,96
2021	2,58	2,53	2,94	1,51	4,10	0,60	0,78	0,66	0,64	0,64	0,02	0,87
2022	1,82	1,83	1,74	1,41	0,52	0,59	0,21	-0,70	-0,95	-0,97	-0,56	0,45
2023	0,21	-0,06	0,05	-0,95	-1,84	-1,93	-0,72	-0,14	0,37	0,50	0,59	0,74
2024	0,07	-0,52	-0,47	0,31	0,89	0,81	0,61					

EVOLUÇÃO DOS VALORES DA UNIDADE FISCAL DE REFERÊNCIA - UFIR

	JANEIRO	FEVEREIRO	MARÇO	ABRIL	MAIO	JUNHO	JULHO	AGOSTO	SETEMBRO	OUTUBRO	NOVEMBRO	DEZEMBRO
1992	597,06	749,91	945,64	1.153,96	1.382,79	1.707,05	2.104,28	2.546,39	3.135,62	3.867,16	4.852,51	6.002,55
1993	7.412,55	9.597,03	12.161,36	15.318,45	19.506,52	25.126,35	32.749,68	42,79	56,48	75,90	102,59	137,37
1994	187,77	261,32	365,06	524,34	740,63	1.068,06	1.561,8	0,5911	0,6207	0,6308	0,6428	0,6618
1995	0,6767	0,6767	0,6767	0,7061	0,7061	0,7061	0,7564	0,7564	0,7564	0,7952	0,7952	0,7952
1996	0,8287	0,8287	0,8287	0,8287	0,8287	0,8287	0,8847	0,8847	0,8847	0,8847	0,8847	0,8847
1997	0,9108	0,9108	0,9108	0,9108	0,9108	0,9108	0,9108	0,9108	0,9108	0,9108	0,9108	0,9108
1998	0,9611	0,9611	0,9611	0,9611	0,9611	0,9611	0,9611	0,9611	0,9611	0,9611	0,9611	0,9611
1999	0,9770	0,9770	0,9770	0,9770	0,9770	0,9770	0,9770	0,9770	0,9770	0,9770	0,9770	0,9770
2000	1,0641	1,0641	1,0641	1,0641	1,0641	1,0641	1,0641	1,0641	1,0641	1,0641	1,0641	1,0641

\* DE JANEIRO DE 1992 A JULHO DE 1993, VALORES EXPRESSOS EM CRUZEIROS.

\* DE AGOSTO DE 1993 A JUNHO DE 1994, VALORES EXPRESSOS EM CRUZEIROS REAIS.

\* A PARTIR DE NOVEMBRO DE 1993, APLICADO COMO ÍNDICE DE CORREÇÃO A VARIAÇÃO DO IGP-M FGV, EM FUNÇÃO DA EDIÇÃO DA LEI 4158 DE 13 DE DEZEMBRO DE 1993.

\* A PARTIR DE JULHO DE 1994, VALORES EXPRESSOS EM REAIS.

\* A PARTIR DE 1º DE JANEIRO DE 2001, APLICADO COMO ÍNDICE DE CORREÇÃO A VARIAÇÃO DO IGP-M DA FGV, EM FUNÇÃO DO DECRETO MUNICIPAL 13319, DE 14 DE NOVEMBRO DE 2000.

\* A PARTIR DE 1º DE JANEIRO DE 2010, APLICADO COMO ÍNDICE DE CORREÇÃO A VARIAÇÃO DO IPCA-15 DO IBGE, EM FUNÇÃO DA LEI 6.008, DE 21 DE DEZEMBRO DE 2009.

PERCENTUAL DE MULTA DE MORA

MULTA DE MORA CALCULADA À TAXA DE 0,16667% (DEZESSEIS MIL, SEISCENTOS E SESENTA E SETE CENTÉSIMOS DE MILESIMOS POR CENTO) POR DIA DE ATRASO, A PARTIR DO PRIMEIRO DIA SUBSEQUENTE AO DO VENCIMENTO, ATÉ O DIA EM QUE OCORRER O PAGAMENTO, LIMITADA A 5% (CINCO POR CENTO).

LEI MUNICIPAL Nº 1802/69, ALTERADA PELA LEI MUNICIPAL Nº 4839 DE 02 DE MARÇO DE 2000.



**INSTRUÇÃO SF-2 - Nº 009/2024**

*Divulga Tabela de atualização monetária dos Termos de Compromissos, no mês de **AGOSTO de 2024**.*

**ROBSON TADEU DE ALMEIDA**, Respondendo pelo Expediente do Departamento do Tesouro da Secretaria de Finanças do Município de São Bernardo do Campo, no uso de suas atribuições legais e,

Considerando o disposto **no artigo 337** da Lei Municipal n.º 1802, de 26 de dezembro de 1969, a Unidade Fiscal de Referência - UFIR, criada pelo artigo 1º da lei federal nº 8383, de 30 de dezembro de 1991, será utilizada pelo Município como medida de valor e parâmetro de atualização monetária de valores previstos na legislação municipal vigente, a partir de 1º de outubro de 1995. *(a UFIR foi extinta pelo § 3º do art. 29 da MP 1937-67, de 26/10/2000 publicada no DOU de 27/10/2000)*

Considerando o disposto **no § 3º** que abandonada a utilização da Unidade Fiscal de Referência - UFIR para atualização dos tributos federais, voltará a ser utilizado o Índice Geral de Preços de Mercado - IGP-M da Fundação Getúlio Vargas - FGV para atualização monetária de valores constantes na legislação municipal e, na sua ausência, outros indicadores disponíveis, apurados por instituições de pesquisa.

Considerando, ainda, que os parcelamentos efetivados com as benesses da **Lei Municipal nº 6679, de 13 de junho de 2018** dispõe em **no § 2º do inciso IX**, que a cada período de 12 (doze) meses do parcelamento, as prestações vincendas nos termos de compromissos para liquidação de débitos, serão atualizados monetariamente nos termos do **§ 3º do art. 337 da Lei Municipal nº 1802, de 1969**, relativa ao período de 12 (doze) meses, excluindo-se o mês anterior ao da atualização.

Considerando que a variação do Índice Geral de Preços - Mercado - IGPM, apurado pela Fundação Getúlio Vargas - FGV, relativo ao período **JULHO/2023 a JUNHO/2024** foi de **2,44%**,

**DIVULGA**, para vigorar no mês de **AGOSTO de 2024**, a tabela abaixo relacionada, aplicáveis aos débitos de qualquer natureza devidos para com a Fazenda Pública Municipal:

- "Tabela de Evolução dos Índices aplicados para atualização dos Termos de Compromissos".

SF-2, em 30 de julho de 2024.

**ROBSON TADEU DE ALMEIDA**  
Respondendo pelo Expediente do  
Departamento do Tesouro

.....

**PREFEITURA DO MUNICÍPIO DE SÃO BERNARDO DO CAMPO**  
SECRETARIA DE FINANÇAS - DEPARTAMENTO DO TESOUREIRO

TABELA DE EVOLUÇÃO DOS ÍNDICES APLICADOS PARA ATUALIZAÇÃO DOS TERMOS DE COMPROMISSO  
VALIDADE: AGOSTO DE 2024

EXERCÍCIO 2020				CONTINUAÇÃO DO EXERCÍCIO 2023			
NUMERAÇÃO DOS TERMOS	PERÍODO DE ATUALIZAÇÃO (*)	ÍNDICE - IGP-M (FGV)		NUMERAÇÃO DOS TERMOS	PERÍODO DE ATUALIZAÇÃO (*)	ÍNDICE - IGP-M (FGV)	
JANEIRO	460.458/2019 a 462.764/2019	Dezembro/2018 a Novembro/2019	3,99	OUTUBRO	473.016/2019 a 474.521/2019 488.353/2020 a 488.906/2020	Setembro/2022 a Agosto/2023	-7,19
FEVEREIRO	462.765/2019 a 464.093/2019	Janeiro/2019 a Dezembro/2019	7,32		501.794/2021 a 505.510/2021		
MARÇO	464.094/2019 a 465.451/2019	Fevereiro/2019 a Janeiro/2020	7,82		524.038/2022 a 524.686/2022		
ABRIL	465.452/2019 a 467.003/2019	Março/2019 a Fevereiro/2020	6,84		474.522/2019 a 476.102/2019		
MAIO	467.004/2019 a 468.556/2019	Abril/2019 a Março/2020	6,82		488.354/2020 a 488.906/2020	Outubro/2022 a Setembro/2023	-5,96
JUNHO	468.557/2019 a 469.423/2019	Maio/2019 a Abril/2020	6,69		505.511/2021 a 509.165/2021		
JULHO	469.424/2019 a 470.439/2019	Junho/2019 a Maio/2020	6,51		524.689/2022 a 525.332/2022		
AGOSTO	470.440/2019 a 471.480/2019	Julho/2019 a Junho/2020	7,31		459.465/2018 a 460.457/2018		
SETEMBRO	471.481/2019 a 473.015/2019	Agosto/2019 a Julho/2020	9,27		476.103/2019 a 482.065/2019	Novembro/2022 a Outubro/2023	-4,56
OUTUBRO	473.016/2019 a 474.521/2019	Setembro/2019 a Agosto/2020	13,02		509.166/2021 a 513.095/2021		
NOVEMBRO	458.920/2018 a 459.464/2018	Outubro/2019 a Setembro/2020	17,94		525.333/2022 a 526.324/2022		
DEZEMBRO	474.522/2019 a 476.102/2019	Novembro/2019 a Outubro/2020	20,92				
	476.103/2019 a 482.065/2019						
EXERCÍCIO 2021				EXERCÍCIO 2024			
JANEIRO	460.458/2019 a 462.764/2019	Dezembro/2019 a Novembro/2020	24,52	JANEIRO	460.458/2019 a 462.764/2019 482.066/2020 a 484.382/2020	Dezembro/2022 a Novembro/2023	-3,46
FEVEREIRO	482.066/2020 a 484.382/2020	Janeiro/2020 a Dezembro/2020	23,14		490.374/2021 a 492.311/2021		
MARÇO	462.765/2019 a 464.093/2019	Fevereiro/2020 a Janeiro/2021	25,71		513.096/2021 a 515.498/2022		
ABRIL	464.094/2019 a 465.451/2019	Março/2020 a Fevereiro/2021	28,94		526.325/2023 a 527.982/2023		
MAIO	485.271/2020 a 485.949/2020				462.765/2019 a 464.093/2019		
JUNHO	465.452/2019 a 467.003/2019				484.383/2020 a 485.270/2020	Janeiro/2023 a Dezembro/2023	-3,18
JULHO	485.950/2020 a 486.124/2020				492.312/2021 a 494.463/2021		
AGOSTO	467.004/2019 a 468.556/2019				515.499/2022 a 516.700/2022		
SETEMBRO	467.004/2019 a 468.556/2019				527.983/2023 a 528.919/2023		
OUTUBRO	474.522/2019 a 476.102/2019				464.094/2019 a 465.451/2019		
NOVEMBRO	486.336/2020 a 486.660/2020				485.271/2020 a 485.949/2020		
DEZEMBRO	469.424/2019 a 470.439/2019				494.464/2021 a 495.206/2021	Fevereiro/2023 a Janeiro/2024	-3,32
	486.661/2020 a 487.179/2020				516.701/2022 a 518.335/2022		
	470.440/2019 a 471.480/2019				528.920/2023 a 530.110/2023		
	487.180/2020 a 487.721/2020				465.452/2019 a 467.003/2019		
	471.481/2019 a 473.015/2019				485.950/2020 a 486.124/2020	Março/2023 a Fevereiro/2024	-3,76
	487.722/2020 a 488.352/2020				518.536/2022 a 519.226/2022		
	473.016/2019 a 474.521/2019				530.111/2023 a 531.007/2023		
	488.353/2020 a 488.906/2020				467.004/2019 a 468.556/2019		
	458.920/2018 a 459.464/2018				486.125/2020 a 486.335/2020		
	474.522/2019 a 476.102/2019				495.751/2021 a 496.976/2021		
	488.354/2020 a 488.906/2020				519.227/2022 a 520.379/2022		
	459.465/2018 a 460.457/2018				531.008/2023 a 531.940/2023		
	476.103/2019 a 482.065/2019				468.557/2019 a 469.423/2019		
	488.907/2020 a 490.373/2020				486.336/2020 a 486.660/2020		
					496.977/2021 a 498.139/2021	Maio/2023 a Abril/2024	-3,04
					520.380/2022 a 521.223/2022		
					531.941/2023 a 533.206/2023		
					469.424/2019 a 470.439/2019		
					486.661/2020 a 487.179/2020		
					498.140/2021 a 499.178/2021	Junho/2023 a Maio/2024	-0,34
					521.224/2022 a 522.188/2022		
					533.207/2023 a 534.343/2023		
					470.440/2019 a 471.480/2019		
					487.180/2020 a 487.721/2020		
					499.179/2021 a 500.125/2021		
					522.189/2022 a 523.282/2022		
					471.481/2019 a 473.015/2019		
					487.722/2020 a 488.352/2020	Julho/2023 a Junho/2024	2,44
					500.126/2021 a 501.793/2021		
					534.344/2023 a 535.276/2023		
EXERCÍCIO 2022				EXERCÍCIO 2025			
JANEIRO	460.458/2019 a 462.764/2019	Dezembro/2020 a Novembro/2021	17,90	JANEIRO	460.458/2019 a 462.764/2019 482.066/2020 a 484.382/2020	Dezembro/2021 a Novembro/2022	5,90
FEVEREIRO	482.066/2020 a 484.382/2020	Janeiro/2021 a Dezembro/2021	17,79		490.374/2021 a 492.311/2021		
MARÇO	462.765/2019 a 464.093/2019	Fevereiro/2021 a Janeiro/2022	16,92		513.096/2021 a 515.498/2022		
ABRIL	464.094/2019 a 465.451/2019				462.765/2019 a 464.093/2019		
MAIO	485.271/2020 a 485.949/2020				484.383/2020 a 485.270/2020		
JUNHO	494.464/2021 a 495.206/2021				492.312/2021 a 494.463/2021		
JULHO	465.452/2019 a 467.003/2019				464.094/2019 a 465.451/2019		
AGOSTO	467.004/2019 a 468.556/2019				485.271/2020 a 485.949/2020		
SETEMBRO	467.004/2019 a 468.556/2019				494.464/2021 a 495.206/2021		
OUTUBRO	474.522/2019 a 476.102/2019				516.701/2022 a 518.335/2022		
NOVEMBRO	486.336/2020 a 486.660/2020				528.920/2023 a 530.110/2023		
DEZEMBRO	469.424/2019 a 470.439/2019				465.452/2019 a 467.003/2019		
	486.661/2020 a 487.179/2020				485.950/2020 a 486.124/2020		
	470.440/2019 a 471.480/2019				494.465/2021 a 495.750/2021		
	487.180/2020 a 487.721/2020				467.004/2019 a 468.556/2019		
	499.179/2021 a 500.125/2021				486.125/2020 a 486.335/2020		
	471.481/2019 a 473.015/2019				495.751/2021 a 496.976/2021		
	487.722/2020 a 488.352/2020				519.227/2022 a 520.379/2022		
	500.126/2021 a 501.793/2021				531.008/2023 a 531.940/2023		
	473.016/2019 a 474.521/2019				468.557/2019 a 469.423/2019		
	488.353/2020 a 488.906/2020				486.336/2020 a 486.660/2020		
	501.794/2021 a 505.510/2021				496.977/2021 a 498.139/2021		
	458.920/2018 a 459.464/2018				520.380/2022 a 521.223/2022		
	474.522/2019 a 476.102/2019				531.941/2023 a 533.206/2023		
	488.354/2020 a 488.906/2020				469.424/2019 a 470.439/2019		
	459.465/2018 a 460.457/2018				486.661/2020 a 487.179/2020		
	476.103/2019 a 482.065/2019				498.140/2021 a 499.178/2021		
	488.907/2020 a 490.373/2020				521.224/2022 a 522.188/2022		
					533.207/2023 a 534.343/2023		
					470.440/2019 a 471.480/2019		
					487.180/2020 a 487.721/2020		
					499.179/2021 a 500.125/2021		
					522.189/2022 a 523.282/2022		
					471.481/2019 a 473.015/2019		
					487.722/2020 a 488.352/2020		
					500.126/2021 a 501.793/2021		
					523.283/2022 a 524.037/2022		
EXERCÍCIO 2023				EXERCÍCIO 2026			
JANEIRO	460.458/2019 a 462.764/2019	Dezembro/2021 a Novembro/2022	5,90	JANEIRO	460.458/2019 a 462.764/2019 482.066/2020 a 484.382/2020	Dezembro/2022 a Novembro/2023	5,46
FEVEREIRO	482.066/2020 a 484.382/2020	Janeiro/2022 a Dezembro/2022	5,46		490.374/2021 a 492.311/2021		
MARÇO	462.765/2019 a 464.093/2019	Fevereiro/2022 a Janeiro/2023	3,79		513.096/2021 a 515.498/2022		
ABRIL	464.094/2019 a 465.451/2019				462.765/2019 a 464.093/2019		
MAIO	485.271/2020 a 485.949/2020				484.383/2020 a 485.270/2020		
JUNHO	494.464/2021 a 495.206/2021				492.312/2021 a 494.463/2021		
JULHO	465.452/2019 a 467.003/2019				464.094/2019 a 465.451/2019		
AGOSTO	467.004/2019 a 468.556/2019				485.271/2020 a 485.949/2020		
SETEMBRO	467.004/2019 a 468.556/2019				494.464/2021 a 495.206/2021		
	474.522/2019 a 476.102/2019				516.701/2022 a 518.335/2022		
	486.336/2020 a 486.660/2020				528.920/2023 a 530.110/2023		
	469.424/2019 a 470.439/2019				465.452/2019 a 467.003/2019		
	486.661/2020 a 487.179/2020				485.950/2020 a 486.124/2020		
	470.440/2019 a 471.480/2019				494.465/2021 a 495.750/2021		
	487.180/2020 a 487.721/2020				467.004/2019 a 468.556/2019		
	499.179/2021 a 500.125/2021				486.125/2020 a 486.335/2020		
	471.481/2019 a 473.015/2019				495.751/2021 a 496.976/2021		
	487.722/2020 a 488.352/2020				519.227/2022 a 520.379/2022		
	500.126/2021 a 501.793/2021				531.008/2023 a 531.940/2023		
	473.016/2019 a 474.521/2019				468.557/2019 a 469.423/2019		
	488.353/2020 a 488.906/2020				486.336/2020 a 486.660/2020		
	501.794/2021 a 505.510/2021				496.977/2021 a 498.139/2021		
	458.920/2018 a 459.464/2018				520.380/2022 a 521.223/2022		
	474.522/2019 a 476.102/2019						

**Secretaria de Saúde  
Gabinete do Secretário**

**MUNICÍPIO DE SÃO BERNARDO DO CAMPO  
SECRETARIA DE SAÚDE**

Em cumprimento ao que dispõe o artigo 147 da Lei Orgânica do Município, a Secretaria de Saúde, faz publicar os extratos de Termos abaixo discriminados:

**I - PROCESSO ADMINISTRATIVO: SB 78126/2018 e SB 30724/2023 - TERMO DE ADITAMENTO SS N.º 005/2024 (VIGESIMO SEGUNDO) AO convênio ss n.º 004/2019- OBJETO:** Repassar o valor de R\$ 279.914,68 (duzentos e setenta e nove mil, novecentos e quatorze reais, sessenta e oito centavos), a título de assistência financeira complementar da União destinada ao cumprimento do piso nacional de enfermeiros, técnicos e auxiliares de enfermagem, no estrito cumprimento da Lei nº 14.434, de 4 de agosto de 2022 e do Acórdão proferido pelo Supremo Tribunal Federal, na ADI nº 7222-DF. 5.1.2 - Os demais repasses de recurso dessa assistência financeira complementar lastreados na Lei Federal nº 14.434/2022, correspondentes ao período de Maio/2024, Junho/2024 e Acertos de Contas de 2023, serão processados mediante as informações constantes na Planilha extraída do Portal INVESTUS e procedimentos contidos no Título IX-A da Portaria de Consolidação GM/MS nº 6, de 2017, bem como os normativos que lhes venham a disciplinar, cujas providências formais serão devidamente juntadas as Prestações de Contas, as quais deverão estar juntadas no processo de contratação. - **CONVENIADA:** IRMANDADE DA SANTA CASA DE MISERICÓRDIA DE SÃO BERNARDO DO CAMPO, inscrita no CNPJ/MF sob o n.º 47.708.771/0001-00 - **VALOR GLOBAL:** R\$ 279.914,68 (duzentos e setenta e nove mil, novecentos e quatorze reais, sessenta e oito centavos) - **FUNDAMENTO:** Lei nº 14.434, de 4 de agosto de 2022, do Ministério da Saúde - **CONTRATAÇÃO APROVADA, ADJUDICADA E HOMOLOGADA.**

São Bernardo do Campo, 31 de julho de 2024  
Secretário de Saúde - GSS

**CONSELHO MUNICIPAL DE SAÚDE DE SÃO BERNARDO DO CAMPO  
RESOLUÇÃO CMS Nº 22 DE 30 DE JULHO DE 2024**

O Conselho Municipal de Saúde de São Bernardo do Campo, no uso de suas atribuições e em conformidade com as deliberações emanadas em sua 342ª Reunião Ordinária ocorrida em 30 de julho de 2024, na Secretaria de Saúde de São Bernardo do Campo, situada na Rua João Pessoa, 59 - Centro.

**RESOLVE:**

**Art. 1º** - Aprovar, sem ressalvas, a prestação de contas relativa ao plano de trabalho - recurso União - proposta de aquisição de equipamento/material permanente nº da proposta: 13961.905000/1150-02 - recurso destinado a aquisição de equipamentos para Unidades Básicas de Saúde.

**Art. 2º** - Aprovar, sem ressalvas, a prestação de contas relativa ao plano de trabalho - recurso União - proposta de aquisição de equipamento/material permanente nº da proposta: 13961.905000/1150-04 - recurso destinado a aquisição de equipamentos para Unidades Básicas de Saúde.

**Art. 3º** - Esta Resolução entrará em vigor na data de sua publicação.

**Stefanos Paraskevas Lazarou**

Presidente do Conselho Municipal de Saúde

**CONSELHO MUNICIPAL DE SAÚDE DE SÃO BERNARDO DO CAMPO  
RESOLUÇÃO CMS Nº 23 DE 30 DE JULHO DE 2024**

O Conselho Municipal de Saúde de São Bernardo do Campo, no uso de suas atribuições e em conformidade com as deliberações emanadas em sua 342ª Reunião Ordinária ocorrida em 30 de julho de 2024, na Secretaria de Saúde de São Bernardo do Campo, situada na Rua João Pessoa, 59 - Centro.

**RESOLVE:**

**Art. 1º** - Aprovar, sem ressalvas, a prestação de contas relativa ao plano de trabalho - recurso União, nº 13961.905000/1140-13, valor total R\$414.800,00, recurso destinado a aquisição de equipamentos para o setor de Imunização para o Departamento de Vigilância Sanitária SS-4.

**Art. 2º** - Esta Resolução entrará em vigor na data de sua publicação.

**Stefanos Paraskevas Lazarou**

Presidente do Conselho Municipal de Saúde

**CONSELHO MUNICIPAL DE SAÚDE DE SÃO BERNARDO DO CAMPO  
RESOLUÇÃO CMS Nº 24 DE 30 DE JULHO DE 2024**

O Conselho Municipal de Saúde de São Bernardo do Campo, no uso de suas atribuições e em conformidade com as deliberações emanadas em sua 342ª Reunião Ordinária ocorrida em 30 de julho de 2024, na Secretaria de Saúde de São Bernardo do Campo, situada na Rua João Pessoa, 59 - Centro.

**RESOLVE:**

**Art. 1º** - Aprovar, sem ressalvas, a prestação de contas relativa proposta de equipamento - recurso EQHEPSC, nº da proposta: 13961.905000/1130-14, valor total R\$1.948.000,00, recurso destinado a aquisição de equipamentos para o Departamento Hospitalar de Urgência e Emergência SS-3.

**Art. 2º** - Esta Resolução entrará em vigor na data de sua publicação.

**Stefanos Paraskevas Lazarou**

Presidente do Conselho Municipal de Saúde

**CONSELHO MUNICIPAL DE SAÚDE DE SÃO BERNARDO DO CAMPO  
RESOLUÇÃO CMS Nº 25 DE 30 DE JULHO DE 2024**

O Conselho Municipal de Saúde de São Bernardo do Campo, no uso de suas atribuições e em conformidade com as deliberações emanadas em sua 342ª Reunião Ordinária ocorrida em 30 de julho de 2024, na Secretaria de Saúde de São Bernardo do Campo, situada na Rua João Pessoa, 59 - Centro.

**RESOLVE:**

**Art. 1º** - Aprovar, sem ressalvas, o Termo de Aditamento SS n.º 010/2024 (vigésimo quarto) ao Termo de Convênio SS nº 004/2019, cujo objeto é o repasse com fundamento na Portaria n.º 1.025, de 27 de julho de 2023, do Ministério da Saúde, bem como da Deliberação CIB n.º 37 de 24 de maio de 2023. Conveniada: Irmandade da Santa Casa de Misericórdia de São Bernardo do Campo.

**Art. 2º** - Aprovar, sem ressalvas, o Termo de Aditamento SS n.º 011/2024 (vigésimo quinto) ao Termo de Convênio SS nº 004/2019, cujo objeto é o repasse de valor à título de assistência financeira complementar da União destinada ao cumprimento do piso nacional de enfermeiros, técnicos e auxiliares de enfermagem, no estrito cumprimento da Lei nº 14.434, de 04 de agosto de 2022 e do Acórdão proferido pelo Supremo Tribunal Federal, na ADI nº 7222-DF. Período: maio/24, junho/24 e acerto de contas (maio/23 a set. /23). Conveniada: Irmandade da Santa Casa de Misericórdia de São Bernardo do Campo.

**Art. 3º** - Aprovar, sem ressalvas, o Termo de Aditamento SS n.º 013/2024 (vigésimo sexto) ao Termo de Convênio SS nº 004/2019, cujo objeto é o repasse com fundamento na Portaria n.º 1.300, de 18 de setembro de 2023, do Ministério da Saúde, bem como da Deliberação CIB n.º 49 de 02 de maio de 2024. Conveniada: Irmandade da Santa Casa de Misericórdia de São Bernardo do Campo.

**Art. 4º** - Esta Resolução entrará em vigor na data de sua publicação.

**Stefanos Paraskevas Lazarou**

Presidente do Conselho Municipal de Saúde

**CONSELHO MUNICIPAL DE SAÚDE DE SÃO BERNARDO DO CAMPO  
RESOLUÇÃO CMS Nº 26 DE 30 DE JULHO DE 2024**

O Conselho Municipal de Saúde de São Bernardo do Campo, no uso de suas atribuições e em conformidade com as deliberações emanadas em sua 342ª Reunião Ordinária ocorrida em 30 de julho de 2024, na Secretaria de Saúde de São Bernardo do Campo, situada na Rua João Pessoa, 59 - Centro.

**RESOLVE:**

**Art. 1º** - Aprovar, sem ressalvas, a Minuta do Termo de Aditamento SS n.º 012/2024 (sétimo) ao Termo de Aditamento SS nº 019/2023 (quarto) do Termo de Contrato de Gestão SS nº 001/2022, cujo objeto é a repactuação das metas e repactuação de valor. Período: 01/01/2024 à 31/12/2024. Contratada: Fundação do ABC - Complexo de Saúde de São Bernardo do Campo (CSSBC).

**Art. 2º** - Esta Resolução entrará em vigor na data de sua publicação.

**Stefanos Paraskevas Lazarou**

Presidente do Conselho Municipal de Saúde

**Resolução GSS nº 09, de 31 de julho de 2024.**

**Republica o Protocolo de Oxigenioterapia Domiciliar Prolongada (PODP), revogando a Resolução GSS nº 02, de 29 de janeiro de 2024.**

O Secretário de Saúde do Município de São Bernardo do Campo, no uso de suas atribuições legais, em especial as que lhe são conferidas pelo art. 59, inciso XIII, da Lei Municipal nº 2.240, de 13 de agosto de 1976, com suas alterações:

**Considerando** a relevância da oxigenioterapia domiciliar prolongada para pacientes com insuficiência respiratória crônica (IRC); e

**Considerando** a necessidade de dar-se publicidade à disciplina de fornecimento do serviço assistencial de oxigenioterapia domiciliar prolongada;

**Considerado** a necessidade de alterar-se o Protocolo de Oxigenioterapia Domiciliar Prolongada (PODP), publicado como ANEXO ÚNICO da Resolução GSS nº 02, de 29 de janeiro de 2024;

**Resolve:**

**Art. 1º** Republicar o Protocolo de Oxigenioterapia Domiciliar Prolongada (PODP), na forma do seu ANEXO ÚNICO.

**Art. 2º** Revogar a Resolução GSS nº 02, de 29 de janeiro de 2024.

**Art. 3º** Esta Resolução entra em vigor na data de sua publicação.

**GERALDO REPLE SOBRINHO**

Secretário de Saúde

Registrado o número e a ementa em livro próprio, nesta data.



---

# Protocolo de Acesso à Oxigenoterapia Domiciliar Prolongada (ODP)

---

São Bernardo do Campo, 2024 – 2ª Versão





**Secretário Municipal de Saúde**

Geraldo Reple Sobrinho

**Secretário Adjunto de Saúde**

Edson Massamori Nakazone

**Diretora do Departamento de Atenção Básica e Gestão do Cuidado**

Sandra Regina Passos

**Diretora do Departamento de Atenção Especializada**

Maria de Fátima Sanchez

**Diretora do Departamento de Apoio à Gestão**

Valquiria de Souza Djehizian

**Diretora-Geral do Complexo de Saúde de São Bernardo do Campo**

Agnes Mello Farias Ferrari

**Diretor Técnico do Hospital de Clínicas Municipal de São Bernardo do Campo**

Stefanos Paraskevas Lazarou

**Diretora de Enfermagem do Complexo de Saúde de São Bernardo do Campo**

Carmen Lucia Antunes Pimenta Simões

**Gerente do Serviço de Atenção Domiciliar**

Kelly Simone Lopes Bianchini

**Supervisora do Serviço de Atenção Domiciliar**

Magna Angélica Moraes

Monika Aparecida Silva Scorsato

**Equipe do Serviço de Atenção Domiciliar**

Aline Elisa Iglesias Fontes

Ana Luiza Estevam Merlini Camargo

Roselaine de Fátima Baldoino Otsu

Thays Cristina Cabral Moreira

**Equipe do Programa de Oxigenoterapia Domiciliar Prolongada**

Andreia Lacerda dos Reis

Elizabeth Keiko Hirata

Mariana Hiromi Delpoio Nakazone

Nadine Cristina Machado

**Apoio Administrativo do Programa de Oxigenoterapia Domiciliar Prolongada**

Daniele Cristina dos Santos Brenner

Edinalva Antunes Cardoso Batista

**Autoria e Revisão**

Beatriz Nascimento Rossi

Cassia Cristina Venci Gonzalez

Kelly Simone Lopes Bianchini

Nadine Cristina Machado

Tadéia G. M. Buchmann

**Diagramação**

Rodrigo de Araujo Leonardo



## LISTA DE ABREVIATURAS

AD1:	Modalidade de Atenção Domiciliar 1
AD2:	Modalidade de Atenção Domiciliar 2
AD3:	Modalidade de Atenção Domiciliar 3
APS:	Atenção Primária à Saúde
AVC:	Acidente Vascular Cerebral
BiPAP:	<i>Bilevel Positive Airway Pressure</i> (Pressão Positiva em Dois Níveis Nas Vias Aéreas)
CPAP:	<i>Continuous Positive Airway Pressure</i> (Pressão Positiva Contínua em Vias Aéreas)
DAE:	Departamento de Atenção Especializada
DATASUS:	Departamento de Informática do Sistema Único de Saúde
DBP:	Displasia Broncopulmonar
DPOC:	Doença Pulmonar Obstrutiva Crônica
EMAD:	Equipe multiprofissional de Atenção Domiciliar
EMAP:	Equipe Multiprofissional de Apoio
EPAP:	<i>Expiratory Positive Airway Pressure</i> (Pressão Positiva Expiratória nas Vias Respiratórias)
ESF:	Equipe da Saúde da Família
FC:	Fibrose Cística
HAS:	Hipertensão Arterial Sistêmica
IAH:	Índice de Apneia/Hipopneia
IAM:	Infarto Agudo do Miocárdio
ICC:	Insuficiência Cardíaca Congestiva
IPAP:	<i>Inspiratory Positive Airway Pressure</i> (Pressão Positiva Inspiratória nas Vias Respiratórias)
IRC:	Insuficiência Respiratória Crônica
MAPA:	Monitoração Ambulatorial da Pressão Arterial
MS:	Ministério da Saúde
O2:	Oxigênio
ODP:	Oxigenoterapia Domiciliar Prolongada
PaO2:	Pressão parcial de oxigênio
PODP:	Programa de Oxigenoterapia Domiciliar Prolongada
SAD:	Serviço de Atenção Domiciliar
SaO2:	Saturação arterial de oxigênio
SAOS:	Síndrome de Apneia Obstrutiva do Sono
SBC:	São Bernardo do Campo
SIM:	Sistema de Informação Municipal
UBS:	Unidade Básica de Saúde
UPA:	Unidade de Pronto Atendimento

## SUMÁRIO

<b>INTRODUÇÃO</b> .....	<b>1</b>
<b>1. PROGRAMA DE OXIGENOTERAPIA DOMICILIAR PROLONGADA (PODP)</b> .....	<b>2</b>
1.1. Objetivos .....	3
1.2. Critérios de Inclusão .....	3
1.2.1. Critérios clínicos .....	3
1.2.2. Critérios administrativos .....	4
1.2.3. Limitações .....	4
1.3. Fluxo de Solicitação Inicial .....	5
1.4. Fluxo de Inclusão .....	5
1.5. Acompanhamento .....	5
1.6. Oxigenoterapia Noturna .....	6
1.7. Critérios de Exclusão ou Suspensão da Oxigenoterapia .....	6
1.8. Fluxo: Dispensação da Oxigenoterapia Domiciliar Prolongada .....	7
1.9. Atribuições dos Profissionais do PODP .....	8
<b>2. SERVIÇO DE ATENÇÃO DOMICILIAR (SAD)</b> .....	<b>13</b>
2.1. Acesso .....	14
2.2. Critérios de Inclusão e Exclusão .....	15
2.3. Acompanhamento .....	15
2.4. Alta e Transição do Cuidado .....	16
2.5. Atribuições dos profissionais do SAD, voltadas à oxigenoterapia .....	17
2.6. Fluxo: Critérios Oxigenoterapia Domiciliar .....	20
<b>3. DISPENSAÇÃO DE CPAP E BIPAP</b> .....	<b>21</b>
3.1. Dispensação de CPAP .....	21
3.1.1. Diagnóstico .....	21
3.1.2. Definição da Indicação de CPAP .....	21
3.1.3. Requisitos Para Liberação de CPAP .....	22
3.2. Dispensação de BiPAP .....	22
3.2.1. Indicação .....	22
3.2.2. Requisitos .....	23
3.3. Critérios Para Permanência no Programa de Dispensação de CPAP E BiPAP .....	23
3.4. Critérios de Exclusão do Suporte Ventilatório .....	23
<b>REFERÊNCIAS</b> .....	<b>24</b>
<b>ANEXOS</b> .....	<b>25</b>
ANEXO I: Formulário Clínico Para Indicação de ODP – PODP .....	25
ANEXO II: Termo de Compromisso e Adesão ODP – PODP .....	26
ANEXO III: Comprovante de Indeferimento ODP – PODP .....	27
ANEXO IV: Normas e Orientações de Uso ODP – PODP .....	28
ANEXO V: Guia Rápido de Manejo ODP – PODP .....	31
ANEXO VI: Formulário Para Dispensação de CPAP e BiPAP – PODP .....	37
ANEXO VII: Formulário Para Manutenção de CPAP e BiPAP – PODP .....	38
ANEXO VIII: Normas de Utilização CPAP e BiPAP – PODP .....	39
ANEXO IX: Comprovante de Indeferimento CPAP e BiPAP – PODP .....	42
ANEXO X: Solicitação do Serviço de Atenção Domiciliar – SAD .....	43
ANEXO XI: Guia Rápido de Manejo e Cuidados ODP – SAD .....	46
ANEXO XII: Termo de Compromisso ODP – SAD .....	49

## INTRODUÇÃO

A Oxigenoterapia Domiciliar Prolongada (ODP) é um tratamento destinado a pacientes acometidos de distúrbios respiratórios e doenças pulmonares que necessitam de suplementação por gás medicinal. Trata-se de uma modalidade terapêutica que visa minimizar complicações e internações advindas do quadro clínico desses pacientes, proporcionando-lhes uma melhora significativa da qualidade de vida e reduzindo os custos da assistência em saúde.

No município de São Bernardo do Campo, esta modalidade terapêutica é fornecida através do Programa de Oxigenoterapia Domiciliar Prolongada (PODP) e do Serviço de Atenção Domiciliar (SAD).

O PODP é desenvolvido a partir Policlínica Centro e contempla os pacientes sem necessidade de cuidados intensivos/hospitalares.

O SAD compõe a Rede de Atenção às Urgências e Emergências (RUE) e, por meio do programa federal Melhor em Casa, contempla os pacientes cujos quadros demandam atenção específica ou cuidados intensivos, mas que não possuem condições ou recomendação para permanência em ambiente hospitalar, fornecendo-lhes atenção domiciliar em saúde, esta que é composta por um conjunto de ações de prevenção, reabilitação ou palição e tratamento de doenças.

Visando garantir o acesso dos pacientes que necessitam desse recurso, a Secretaria de Saúde de São Bernardo do Campo desenvolveu e revisou este protocolo para normatizar o acesso à ODP e para regulamentar a dispensação de aparelhos de CPAP e BiPAP.

## 1. PROGRAMA DE OXIGENOTERAPIA DOMICILIAR PROLONGADA (PODP)

O Programa de Oxigenoterapia Domiciliar Prolongada (PODP) do Município de São Bernardo do Campo atende pacientes acometidos de distúrbios e doenças respiratórias e pulmonares.

As doenças pulmonares possuem alta incidência no mundo, sendo que no Brasil constituem-se como umas das principais causas de morte.

Sabe-se que o uso de Oxigenoterapia Domiciliar Prolongada (ODP) aumenta a sobrevida de pacientes com Insuficiência Respiratória Crônica (IRC). Os pacientes que vivem com hipoxemia e, muitas vezes, hipercapnia, apresentam importante comprometimento físico, psíquico e social com deterioração da qualidade de vida. (Castellano, 2022).

Nas últimas décadas, acumularam-se evidências de que a ODP tem outros efeitos benéficos, tais como redução da depressão, melhora da função cognitiva, melhora da qualidade de vida (Castellano, 2022).

Com base neste conhecimento, muitos pacientes fazem uso desta modalidade terapêutica, visando aumentar a sobrevida e reduzir os custos da assistência, pela minimização das complicações clínicas e diminuição das internações recorrentes.

A literatura especializada recomenda a adoção de um protocolo de atendimento periódico destes pacientes o qual deve englobar a prescrição e o controle adequado da ODP, uma vez que, esta é um recurso terapêutico dispendioso e que podem ocorrer lapsos ou abusos em sua prescrição e uso. Nesse contexto, é necessário um atendimento especializado multiprofissional para estes pacientes, com a normatização de condutas médicas e educacionais. Além disso, requer a racionalização e controle rigoroso do processo de liberação de oxigênio para administração no domicílio, bem como o estabelecimento de diretrizes para o atendimento e dispensação de ODP.

É de suma importância que a equipe de saúde oriente detalhadamente como a ODP deve ser utilizada, visto que muitas vezes, observa-se o uso inadequado deste, seja por desconhecimento dos riscos pelos próprios usuários, ou por falta de orientação adequada por parte da equipe responsável.



## 1.1. Objetivos

- Permitir o acesso à ODP e a outros tratamentos complementares para pacientes com indicação clínica;
- Reduzir as demandas por atendimento hospitalar;
- Reduzir a média de permanência dos pacientes em internação hospitalar;
- Desinstitucionalizar e a otimizar os recursos financeiros e estruturais
- Promover o aumento da sobrevida e melhor qualidade de vida;
- Humanizar a atenção à saúde, com a ampliação da autonomia dos usuários;
- Reduzir mortalidade e morbidade;
- Racionalizar os processos administrativos aumentando a eficiência do sistema e ampliando a população atendida;
- Definir atribuições e competência dos vários serviços envolvidos, bem como, do usuário.

## 1.2. Critérios de Inclusão

### 1.2.1. Critérios clínicos

A indicação de oxigenoterapia domiciliar baseia-se em dados gasométricos e clínicos, que devem ser obtidos quando o paciente está em período clínico estável.

Segundo a versão atualizada (2022) do primeiro consenso sobre ODP da Sociedade Brasileira de Pneumologia e Tisiologia de 2000, constituem indicação para prescrição de ODP a baixos fluxos os seguintes achados laboratoriais, em adultos:

Indicações para forma contínua (no mínimo 15h por dia):

- $\text{PaO}_2 \leq 55\text{mmHg}$  ou  $\text{SaO}_2 \leq 88\%$ ;
- $\text{PaO}_2 = 56\text{-}59\text{mmHg}$  ou  $\text{SaO}_2 \leq 89\%$  associado a:
  - Edema por insuficiência cardíaca e/ou
  - Evidências de cor pulmonale e/ou
  - Hematócrito  $\geq 55\%$ .

### Critérios diagnósticos para Hipertensão Pulmonar:

Pressão sistólica da artéria pulmonar acima de 35 mmHg em medida de Ecocardiograma ou pressão média da artéria pulmonar maior que 20 mmHg medida por meio de cateterismo cardíaco direito.

### Exceções para obrigatoriedade de gasometria:

- Pacientes menores de 16 anos: a oximetria de pulso em ar ambiente evidenciando  $\text{SaO}_2 \leq 92\%$  já é suficiente para indicação e manutenção de ODP;
- Pacientes com pneumopatias acamados e/ou com dificuldade de locomoção: a oximetria de pulso em ar ambiente evidenciando  $\text{SaO}_2 \leq 90\%$  já é suficiente para indicação e manutenção de ODP;
- Caso de exceção ou de pacientes sem pneumopatia, mas com indicação de usar oxigênio ou para tratamento paliativo (exemplos: Doenças neuromusculares, fase terminal de doenças cardiovasculares, neoplasias, soropositivos, entre outras) evidenciando  $\text{SaO}_2 \leq 90\%$  em ar ambiente por meio da oximetria de pulso já é suficiente para indicação e manutenção de ODP.

A forma contínua será contemplada por 30 a 90 dias para pacientes egressos de internação hospitalar e em atendimento ambulatorial, devendo ser reavaliados novamente durante a doença estável e com o paciente em uso de tratamento farmacológico adequado, para confirmação de que a hipoxemia persiste após a estabilização da doença e inclusão do paciente no Programa de ODP.

A realização de gasometria arterial é imprescindível para documentação de hipoxemia crônica, salvo em crianças ou adolescentes até 16 anos ou em casos de exceção (vide acima).

As situações que não se enquadrarem nestes critérios de inclusão deverão ser avaliadas pelo PODP da rede municipal.

Obs.: A gasometria deverá ser coletada em repouso e em ar ambiente, durante doença estável (de preferência 30 minutos sem o uso do oxigênio suplementar).

### **1.2.2. Critérios administrativos**

- Residência no município de São Bernardo do Campo;
- Indicação clínica para ODP;
- Apresentação dos documentos necessários.

### **1.2.3. Limitações**

Não existem contraindicações para a administração de ODP. Entretanto, algumas enfermidades associadas, características dos pacientes, aspectos sociais e demográficos, podem limitar a administração e uso de oxigênio, tais como:

- Enfermidades psiquiátricas graves;
- Dificuldades do paciente e de familiares para compreensão dos riscos associados com o tratamento e/ou manterem as medidas de segurança adequadas;
- Pacientes que fazem uso de ODP e que permanecem fumando, devem ser orientados quanto ao benefício clínico na redução do consumo enquanto não abandonam o tabagismo.
- Aspectos sociais por condições de ambiência domiciliar minimamente adequada (rede elétrica, água potável, espaço físico adequado ao uso seguro dos equipamentos) e demais aspectos será avaliada pela equipe PODP/SAD).
- Demográficas (com emissão de relatório pela contratada acerca da falta de acesso do local).
- As limitações não são critérios para exclusão do paciente, porém, são situações que requerem planejamento de cuidado entre a equipe de saúde, familiares e comunidade. Não existem evidências científicas até o momento sobre a indicação de oxigenoterapia em pacientes com hipoxemia leve, moderada, dessaturação aos exercícios e com hipoxemia noturna isolada.

A ODP nas situações: paliativo de sintomas, principalmente dispneia, terminais de doenças como insuficiência cardíaca congestiva e câncer, que não apresentam benefício comprovado, podem comprometer em definitivo o atendimento daqueles que realmente precisam desse tratamento pela vasta quantidade de pessoas com necessidade comprovada.

### 1.3. Fluxo de Solicitação Inicial

Considera-se paciente “inicial” aquele egresso de internação hospitalar/UPA com indicação de ODP, residente em São Bernardo do Campo.

#### Documentos necessários para solicitação inicial:

- Cadastro no Hygia atualizado e Cartão SUS;
- Preenchimento do [ANEXO I](#) pelo médico solicitante com resultado de gasometria recente (exame realizado a menos 30 dias);

O paciente ou familiar pode entrar em contato com o PODP no telefone/WhatsApp (11) 2630-6394, para informações adicionais e orientação sobre o fluxo de envio dos documentos. Após recebimento e análise da documentação pelo PODP, será estabelecido fluxo de inclusão.

### 1.4. Fluxo de Inclusão

Os pacientes que tiverem solicitação de ODP dentro dos parâmetros gasométricos estabelecidos serão atendidos. Depois de estabilizado o quadro clínico e dentro de 90 dias da primeira concessão, será avaliada a necessidade de manutenção do uso do Oxigênio Domiciliar.

#### Documentos de solicitação/inclusão:

- Cadastro no Hygia atualizado (carteirinha da UBS) e Cartão do SUS;
- Preenchimento do [ANEXO I](#) pelo médico solicitante com resultado do exame de gasometria arterial recente (realizado em menos 30 dias) anexado;
- Normas de utilização e orientação de uso ([ANEXO IV](#)), que será assinado pelo usuário ou responsável no momento da entrega dos documentos e inclusão no PODP;

#### Solicitações indeferidas:

Os usuários cuja solicitação for indeferida por não possuírem critérios clínicos de indicação estabelecidos pelo protocolo serão comunicados pelo PODP ([ANEXO III](#)).

#### Solicitações deferidas:

Os usuários cuja solicitação for deferida serão orientados por profissional responsável da equipe PODP, quanto ao processo de inclusão e preenchimento do [ANEXO II](#).

### 1.5. Acompanhamento

Anualmente o paciente, familiar ou cuidador, deverá apresentar gasometria arterial recente (realizado em no máximo 30 dias). Na falta da realização da gasometria arterial, o médico que o acompanha deverá justificar a sua não realização e realizar a prescrição médica, seja da rede Pública de Saúde ou do setor Privado, ao PODP, atualizando indicação sobre o uso de oxigênio.

### 1.6. Oxigenoterapia Noturna

A oxigenoterapia noturna em pacientes com Doença Pulmonar Obstrutiva Crônica (DPOC) não é recomendada para os pacientes que não preenchem os critérios para uso ODP. Pacientes que apresentam queda de saturação durante a noite devem ser avaliados para diagnóstico alternativo, exemplo: apneia do sono, síndrome de hipoventilação com indicação de terapia ventilatória específica.

Durante o período de sono, pacientes que estão em uso da ODP e que não apresentam hipercapnia, devem aumentar o fluxo de oxigênio durante o sono em 1L/min.

### 1.7. Critérios de Exclusão ou Suspensão da Oxigenoterapia

- Cardiopatas sem insuficiência respiratória crônica;
- Asma brônquica sem insuficiência respiratória crônica;
- Neoplasias (que não respondem à ODP);
- Embolia pulmonar (que não respondam à ODP);
- Uso para inaloterapia;
- Gasometria arterial fora dos parâmetros indicados pelo Consenso Brasileiro de Oxigenoterapia Domiciliar Prolongada da Sociedade Brasileira de Pneumologia e Tisiologia, 2022;
- Mudança para outro município;
- Internação superior a 30 dias;
- Melhora clínica e gasométrica após reavaliação da equipe multidisciplinar, segundo consenso da ODP da Sociedade Brasileira de Pneumologia, com relatório assinado pela equipe e/ou médico que acompanha o paciente.
- Óbito.

### 1.8. Fluxo: Dispensação da Oxigenoterapia Domiciliar Prolongada

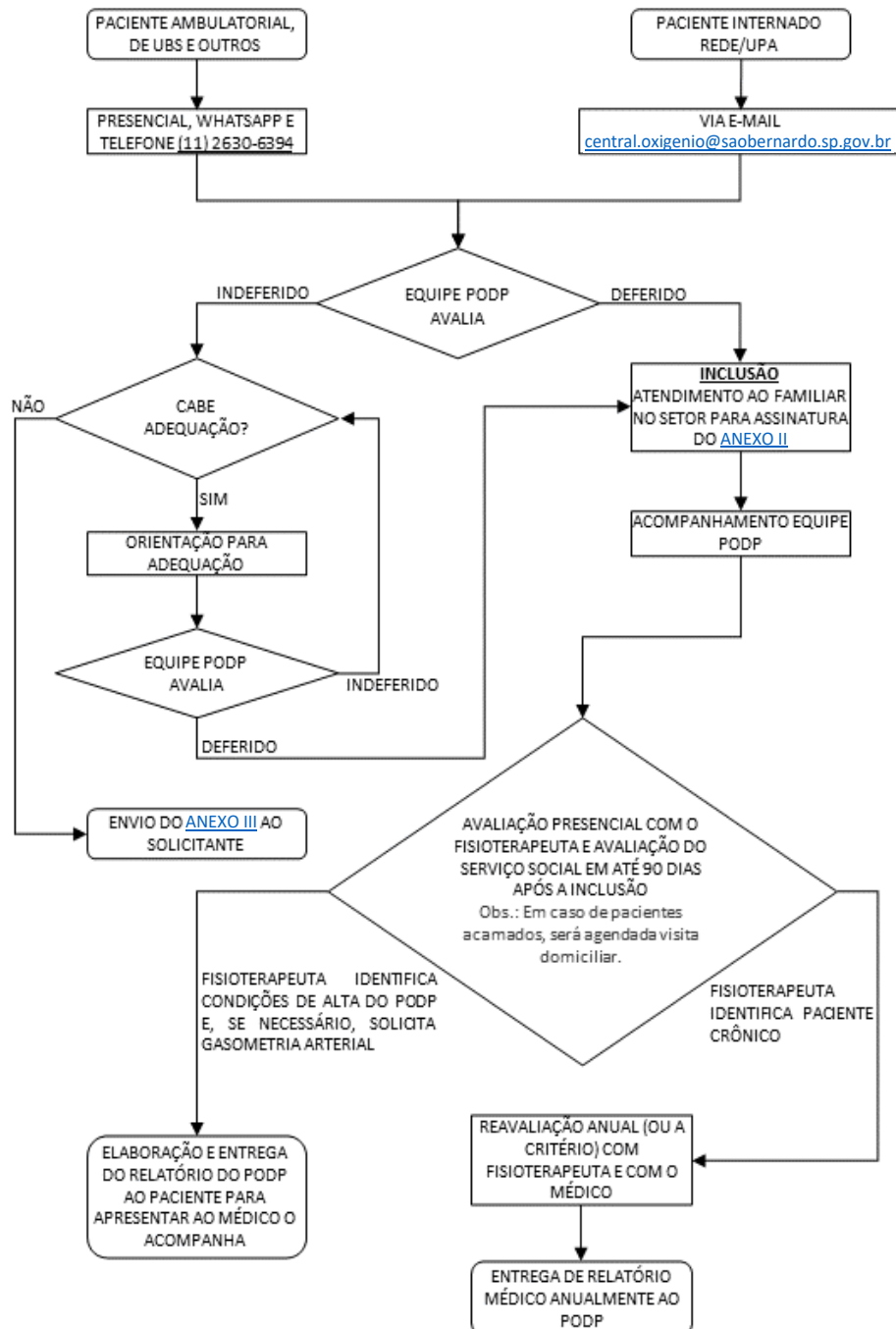



## 1.9. Atribuições dos Profissionais do PODP



Município de São Bernardo do Campo  
 SS.2-Departamento de Atenção Especializada  
**ATRIBUIÇÕES DOS PROFISSIONAIS DA EQUIPE DO  
 PROGRAMA DE OXIGENOTERAPIA DOMICILIAR PROLONGADA**

<i>Profissional</i>	<b>Atribuição</b>
<i>Auxiliar administrativo (a)</i>	<ul style="list-style-type: none"> <li>✓ Recepcionar paciente e/ou familiar</li> <li>✓ Orientar sobre fluxo de atendimento</li> <li>✓ Receber solicitações e encaminhar para análise da equipe</li> <li>✓ Agendar e realizar visita domiciliar técnica inicial para inclusão após análise e deferimento da solicitação</li> <li>✓ Reavaliação de visita técnica inicial no caso de limitações</li> <li>✓ Realizar inclusão e/ou exclusão conforme solicitação</li> <li>✓ Atualizar planilhas setor</li> <li>✓ Contabilizar equipamentos</li> <li>✓ Atendimento telefônico</li> <li>✓ Teleatendimento (orientação de uso e outros...)</li> <li>✓ Solicitação de reposição de recarga</li> <li>✓ Conferência e correção do faturamento da empresa contratada e encaminhamento ao setor responsável</li> <li>✓ Verificar caixa de e-mail e dar as devidas tratativas</li> <li>✓ Telemonitoramento de relatório médico anual e retorno as consultas</li> <li>✓ Atualizar e confeccionar formulários, documentos e planilhas</li> <li>✓ Disponibilizar material para orientação do usuário em relação ao uso dos equipamentos e aula prática</li> <li>✓ Apoiar e articular com a gerência do setor a reorganização do processo de trabalho</li> <li>✓ Prestação de Contas</li> <li>✓ Contatar o paciente/cuidador para agendamento de avaliação com fisioterapeuta respiratória</li> <li>✓ Elaboração da agenda para atendimento da fisioterapeuta respiratória</li> <li>✓ Busca ativa de pacientes que não aderiram ao programa para orientação e os devidos encaminhamentos</li> <li>✓ Cadastro de pacientes desativados no programa SAME e envio ao arquivo</li> <li>✓ Participar reuniões de equipe</li> </ul>
<i>Profissional</i>	<b>Atribuição</b>
	<ul style="list-style-type: none"> <li>✓ Avaliar solicitações encaminhadas pelo auxiliar administrativo</li> </ul>

Av.: Armando Ítalo Setti, 402- Baeta Neves - SBC-SP CEP: 09760-281 Tel.2630-6394.  
 E-mail: central.oxigenio@saobernardo.sp.gov.br.



Município de São Bernardo do Campo  
 SS.2-Departamento de Atenção Especializada  
 ATRIBUIÇÕES DOS PROFISSIONAIS DA EQUIPE DO  
 PROGRAMA DE OXIGENOTERAPIA DOMICILIAR PROLONGADA

<i>Profissional</i>	<b>Atribuição</b>
<i>Fisioterapeuta Respiratório</i>	<ul style="list-style-type: none"> <li>✓ Discussão com pneumologistas em caso de dúvidas</li> <li>✓ Titulação de pacientes para monitoramento</li> <li>✓ Realizar visita domiciliar para monitoramento em pacientes com dificuldade de locomoção</li> <li>✓ Solicitar exame de gasometria arterial caso necessário, após realização da titulação</li> <li>✓ Enviar relatório de titulação ao médico pelo paciente</li> <li>✓ Articular com setor reorganização do processo de trabalho</li> <li>✓ Articular com DAE resolução de problemas</li> <li>✓ Telemonitoramento para avaliações/titulações (de acordo com prazos protocolos)</li> <li>✓ Participar reuniões de equipe</li> </ul>
<i>Assistente Social</i>	<ul style="list-style-type: none"> <li>✓ Realizar a entrevista social com o intuito de conhecer o quadro socioeconômico e as vulnerabilidades que possam afetar e/ou não garantir a adesão do paciente a tratamento e as orientações pertinentes ao Programa de Oxigenoterapia;</li> <li>✓ Realizar a escuta das demandas de relacionadas ao tratamento médico e a dinâmica da família garantido o sigilo das informações, conforme preconizado em lei (Código de Ética do Serviço Social);</li> <li>✓ Servir como mediador das demandas relacionadas a rede e ao tratamento dos pacientes do Programa;</li> <li>✓ Garantir o acesso a outras políticas que possam beneficiar o fortalecimento dos vínculos ou a melhora da qualidade de vida do paciente e/ou cuidador;</li> <li>✓ Contatar a rede: para agendamentos em serviços públicos e privados que estiver correlacionado ao tratamento do paciente;</li> <li>✓ Realizar encaminhamento para a rede de proteção sempre que diagnosticados os casos de:               <p><b>Negligência:</b> negação ou restrição de alimentos, falta de higiene, falta de apoio social, quedas por falta de supervisão ou ajuda, falta de administração de medicamentos, déficit na provisão de cuidados gerais entre outros.</p> <p><b>Abandono:</b> desamparo do paciente por uma pessoa que havia assumido a responsabilidade dos cuidados ou pela pessoa que tem o cuidado legal de sua custódia. Incluem o abandono em</p> </li> </ul>

Av.: Armando Ítalo Setti, 402- Baeta Neves - SBC-SP CEP: 09760-281 Tel.2630-6394.  
 E-mail: central.oxigenio@saobernardo.sp.gov.br.



Município de São Bernardo do Campo  
 SS.2-Departamento de Atenção Especializada  
**ATRIBUIÇÕES DOS PROFISSIONAIS DA EQUIPE DO  
 PROGRAMA DE OXIGENOTERAPIA DOMICILIAR PROLONGADA**

instituições assistenciais como hospitais, residências, clínicas, centros comerciais ou locais públicos e na via pública.

**Abuso emocional/psicológico:** toda ação ou omissão que causa ou visa a causar dano à autoestima, à identidade ou ao desenvolvimento da pessoa. Inclui: insultos constantes, humilhação, desvalorização, chantagem, isolamento de amigos e familiares, ridicularização, rechaço, manipulação afetiva, exploração, negligência, ameaças, privação arbitrária da liberdade, confinamento doméstico, críticas pelo desempenho sexual, omissão de carinho, negar atenção e supervisão.

**Abuso físico:** pode ocorrer quando uma pessoa, que está em relação de poder à outra, causa ou tenta causar dano não acidental, por meio do uso da força física ou de algum tipo de arma que pode, ou não, provocar lesões externas e ou internas. O castigo repetido, não severo, também pode ser considerado violência física. São exemplos: espancamentos, restrições físicas, privações, uso inapropriado de fármacos, intoxicação induzida, restrições físicas, forçar a comer. Podem aparecer equimoses, fraturas, queimaduras.

**Abuso econômico:** apropriação indevida de dinheiro e/ou propriedade, bloqueio ao acesso ao dinheiro ou propriedade, roubo, extorsão afetando a saúde emocional e a sobrevivência dos membros da família.

**Abuso sexual:** toda a ação na qual uma pessoa em relação de poder e por meio de força física, coerção ou intimidação psicológica, obriga a outra ao ato sexual contra a sua vontade, ou que a exponha em interações sexuais que propiciem sua vitimização, da qual o agressor, tenta obter gratificação. A violência sexual ocorre em uma variedade de situações como estupro, sexo forçado no casamento, abuso sexual infantil, abuso incestuoso e assédio sexual. Inclui, entre outras: carícias não desejadas, penetração oral, anal ou genital, com pênis ou objetos de forma forçada; exposição obrigatória à material pornográfico, exibicionismo e masturbação forçados, uso de linguagem erotizada, em situação inadequada, impedimento ao uso de qualquer método contraceptivo ou negação por parte do parceiro (a) em utilizar preservativo; ser forçado (a) a ter ou

Av.: Armando Ítalo Setti, 402- Baeta Neves - SBC-SP CEP: 09760-281 Tel.2630-6394.  
 E-mail: central.oxigenio@saobernardo.sp.gov.br.



Município de São Bernardo do Campo  
 SS.2-Departamento de Atenção Especializada  
**ATRIBUIÇÕES DOS PROFISSIONAIS DA EQUIPE DO  
 PROGRAMA DE OXIGENOTERAPIA DOMICILIAR PROLONGADA**

	<p>presenciar relações sexuais com outras pessoas, além do casal. Suspeita-se de maus tratos quando é identificada alguma situação em que a pessoa está mais susceptível aos fatores de risco.</p> <p><b>OBS: Conforme o que preconiza as Leis:</b> Estatuto da Criança e Adolescentes, Estatuto do Idoso e o Estatuto da Pessoa com Deficiência.</p> <ul style="list-style-type: none"> <li>✓ Acompanhar adesão ao tratamento e realizar intervenções junto a família/cuidador sempre que identificado abandono de tratamento ou descumprimento do Termo de Compromisso do Programa de Oxigenoterapia;</li> <li>✓ Realizar pesquisa de perfil socioeconômico para traçar estratégias de acesso aos benefícios: Tarifa Social, orientações sobre Seguridade Social (Bolsa Família e BPC).</li> <li>✓ Garantir a discussão de caso com equipe no que tange as ações e desdobramentos dos casos;</li> <li>✓ Salvaguarda e o sigilo do atendimento no que trata das peculiaridade e conflitos que não sejam diretamente fatores preponderantes ao atendimento e a tratamento do paciente.</li> <li>✓ Servir de suporte técnico nas demandas de solicitação de inserção de pacientes no Programa de Oxigenioterapia;</li> <li>✓ Realizar a interlocução com a equipe técnica/serviço social dos pacientes internados, sempre que necessários para os encaminhamentos do setor;</li> <li>✓ Realizar Visita Social dos casos de vulnerabilidade no que tange ao tratamento/ adesão e orientações quanto ao Termo de Compromisso do programa.</li> </ul>
<i>Profissional</i>	<b>Atribuição</b>
<i>Enfermagem</i>	<ul style="list-style-type: none"> <li>✓ Realizar escuta qualificada das demandas relacionadas ao tratamento de DPOC e encaminhar a equipe/rede de apoio;</li> <li>✓ Auxiliar nos encaminhamentos no que trata das medicamentos e orientações de tratamento medicamentoso;</li> <li>✓ Auxiliar nas demandas de atendimentos dos pacientes em domicilio no que trata da</li> </ul>

Av.: Armando Ítalo Setti, 402- Baeta Neves - SBC-SP CEP: 09760-281 Tel.2630-6394.  
 E-mail: central.oxigenio@saobernardo.sp.gov.br.



Município de São Bernardo do Campo  
 SS.2-Departamento de Atenção Especializada  
**ATRIBUIÇÕES DOS PROFISSIONAIS DA EQUIPE DO  
 PROGRAMA DE OXIGENOTERAPIA DOMICILIAR PROLONGADA**

	<p>interlocação com os profissionais de enfermagem nos territórios;</p> <ul style="list-style-type: none"> <li>✓ Realizar a interlocação com a equipe técnica/enfermagem dos pacientes internados, sempre que necessários para os encaminhamentos do setor;</li> <li>✓ Servir de suporte técnico dos casos de intercorrência (no momento de atendimento/titulação) sempre que necessário;</li> <li>✓ Contribuir com as discussões de caso correlacionados a tratamento e adesão na Policlínicas (Centro e Alvarenga) ou nos territórios;</li> <li>✓ Realizar Visita de Enfermagem dos casos de dúvidas/orientações no que tange ao tratamento/adesão quanto ao Termo de Compromisso do programa;</li> <li>✓ Realizar a interlocação com a equipe técnica/enfermagem dos pacientes internados, sempre que necessários para os encaminhamentos do Programa;</li> <li>✓ Servir de suporte técnico nas demandas de solicitação de inserção de pacientes no Programa de Oxigenioterapia;</li> </ul>
<i>Profissional</i>	<b>Atribuição</b>
<i>Médico (a)</i>	<ul style="list-style-type: none"> <li>✓ Realizar consulta segundo as diretrizes propostas neste protocolo;</li> <li>✓ Organizar e determinar o retorno de acordo com parâmetros e fluxos estabelecidos neste protocolo;</li> <li>✓ Registrar no prontuário os atendimentos dos usuários que tiveram passagens pelas unidades de emergência e ou internações por exacerbações;</li> <li>✓ Encaminhar para outros níveis de competência de atenção (emergência, unidades de internação) ao paciente com DRC, conforme indicação de cada caso, seguindo fluxo de hierarquização de atendimento, mantendo sua responsabilização pelo acompanhamento desses usuários;</li> <li>✓ Realizar atividades de educação permanente junto aos demais profissionais da equipe;</li> <li>✓ Realizar atividades educativas por meio de ações individuais ou coletivas de promoção da saúde com a comunidade; desenvolver atividades educativas individuais ou em grupo com as pessoas com DRC;</li> <li>✓ Garantir o acompanhamento contínuo;</li> <li>✓ Trabalhar em equipe, integrando áreas de conhecimento e profissionais de diferentes formações, de forma a valorizar os diversos saberes e práticas, na perspectiva de uma abordagem integral e resolutiva, possibilitando a criação de vínculos com ética, compromisso e respeito.</li> </ul>



## 2. SERVIÇO DE ATENÇÃO DOMICILIAR (SAD)

O Serviço de Atenção Domiciliar (SAD), é um dos componentes das Redes de Atenção às Urgências e Emergências (RUE), estruturado nesta perspectiva, de acordo com a proposição da Portaria GM/MS nº1.600 de julho de 2011.

O SAD, através do Programa Melhor em Casa, e regulamentado pelas Portarias GM/MS nº 825 de 25 de abril de 2016 e nº 3.005 de 02 de janeiro de 2024, é uma forma de atenção à saúde, oferecida na residência do paciente e caracterizada por um conjunto de ações de promoção à saúde, prevenção e tratamento de doenças e reabilitação, com garantia da continuidade do cuidado e integrada à Rede de Atenção à Saúde. Trata-se de um serviço voltado a transição dos cuidados de alta complexidade para a baixa complexidade, classificando os pacientes em Atenção Domiciliar nas modalidades Atenção Domiciliar - AD2 e Atenção Domiciliar - AD3, utilizando como principal elo o cuidador previamente identificado. É considerada a oferta mais oportuna para tratamento, palição, reabilitação e prevenção de agravos, tendo em vista a ampliação de autonomia do usuário, família e cuidador com segurança e qualidade.

Conforme a Portaria Ministerial nº 825 de 25 de abril de 2016 no “Art 6º § 1º A determinação da modalidade de atenção domiciliar está atrelada às necessidades de cuidado peculiares a cada caso, em relação à periodicidade indicada das visitas, à intensidade do cuidado multiprofissional e ao uso de equipamentos. § 2º A divisão em modalidades é importante para a compreensão do perfil de atendimento prevalente, e, conseqüentemente, para adequado planejamento e gestão dos recursos humanos, materiais necessários, e fluxos intra e intersetoriais”.

Considera-se elegível, na **modalidade AD1**: o usuário que, tendo indicação de AD, requeira cuidados com menor frequência e com menor necessidade de intervenções multiprofissionais, uma vez que se pressupõe estabilidade e cuidados satisfatórios pelos cuidadores. “Art.8 § 1º A prestação da assistência à saúde na modalidade Atenção Domiciliar - AD 1 é de responsabilidade das equipes de Atenção Básica”.

Considera-se elegível na **modalidade AD2**: o usuário que, tendo indicação de AD, e com o fim de abreviar ou evitar hospitalização, apresente: “I - afecções agudas ou crônicas agudizadas, com necessidade de cuidados intensificados e sequenciais, como tratamentos parenterais ou reabilitação; II - afecções crônico-degenerativas, considerando o grau de comprometimento causado pela doença, que demande atendimento no mínimo semanal; III - necessidade de cuidados paliativos com acompanhamento clínico no mínimo semanal, com o fim de controlar a dor e o sofrimento do usuário; ou IV - prematuridade e baixo peso em bebês com necessidade de ganho ponderal”.

Considera-se elegível, na **modalidade AD3**: o “usuário com qualquer das situações listadas na modalidade AD2, quando necessitar de cuidado multiprofissional mais frequente, uso de equipamento(s) ou agregação de procedimento(s) de maior

*complexidade, usualmente demandando períodos maiores de acompanhamento domiciliar”.*

Quanto a continuidade do tratamento, ainda sob referência a Portaria Ministerial nº 825 de 25 de abril de 2016, o mesmo ocorrerá de forma humanizada e personalizada as demandas e necessidades do usuário/paciente. De acordo com o Art. 2º:

*“I - **Atenção Domiciliar (AD)**: modalidade de atenção à saúde integrada às Rede de Atenção à Saúde (RAS), caracterizada por um conjunto de ações de prevenção e tratamento de doenças, reabilitação, palição e promoção à saúde, prestadas em domicílio, garantindo continuidade de cuidados;*

*II - **Serviço de Atenção Domiciliar (SAD)**: serviço complementar aos cuidados realizados na atenção básica e em serviços de urgência, substitutivo ou complementar à internação hospitalar, responsável pelo gerenciamento e operacionalização das Equipes Multiprofissionais de Atenção Domiciliar (EMAD) e Equipes Multiprofissionais de Apoio (EMAP); e*

*III - **Cuidador**: pessoa(s), com ou sem vínculo familiar com o usuário, apta(s) para auxiliá-lo em suas necessidades e atividades da vida cotidiana e que, dependendo da condição funcional e clínica do usuário, deverá(ão) estar presente(s) no atendimento domiciliar”.*

## 2.1. Acesso

O acesso do paciente ao SAD é realizado por encaminhamento médico, geralmente realizado no Hospital, Unidade de Pronto Atendimento (UPA) em que o usuário estiver internado ou, ainda por equipe de Atenção Primária a Saúde - APS.

Para solicitação, deve-se preencher o formulário: Solicitação do Serviço de Atenção Domiciliar ([ANEXO X](#)), sendo que para as Unidades do Complexo de Saúde Hospitalar, o impresso encontra-se vinculado ao prontuário eletrônico do paciente.

O envio da solicitação para avaliação do paciente, deve ocorrer por endereço eletrônico [sad.domiciliar@cssbc.org.br](mailto:sad.domiciliar@cssbc.org.br) ou contato presencial na sede do SAD, lotado no Hospital de Clínicas Municipal José Alencar, na Estrada dos Alvarengas, 1001, Bairro Assunção – S.B.C. 3º Andar portando a documentação necessária. Após este processo, há o agendamento para captação do paciente em local de origem, qual segue o protocolo referente a prazos, sendo Hospitalar/UPA até 48 horas e solicitações da APS com prazo até 10 dias uteis após o recebimento da solicitação de avaliação.

## 2.2. Critérios de Inclusão e Exclusão

No momento da captação o paciente é avaliado e necessita preencher os critérios de elegibilidade, conforme descrição para AD2 e AD3 - Programa Melhor em Casa – MS. Além dos critérios clínicos que dizem respeito à situação do paciente para ingresso ao SAD, estão vinculados os procedimentos relacionados ao cuidado, a frequência de visitas que o paciente necessita, critérios administrativos operacionais/legais e, como fator de suma importância a presença de cuidador responsável identificado, para que o cuidado em AD- Atenção Domiciliar seja realizado por meio de visitas domiciliares. Como critérios de exclusão ao SAD, temos pacientes com elegibilidade AD1, que devem ser matriciados pelo serviço de origem as Unidades Básicas de Saúde, mesmo sob uso de oxigênio a solicitação do serviço de origem deverá ser realizada diretamente ao PODP, conforme critérios descritos, ou seja, o uso de oxigenoterapia isoladamente não se faz critério para ingresso ao SAD.

Quanto aos critérios de inclusão para a oxigenoterapia dos pacientes AD2 e AD3 assistidos pelo SAD, há de se respeitar os critérios: administrativos, de ambiência, clínicos quais respeitam as indicações da Sociedade Brasileira de Pneumologia e Tisiologia quanto sua indicação. Quanto ao critério de exclusão temos, a oxigenoterapia noturna e critérios de alta previamente descrita neste documento. Pode haver casos em que o paciente seja classificado como inelegível, no momento, após adequação dos fatores críticos ou problemas ativos, pode-se requer uma nova solicitação ao SAD para reavaliação.

## 2.3. Acompanhamento

Aos pacientes admitidos no SAD (Termo de Compromisso [ANEXO XII](#)), cabe ao médico do serviço e/ou especialista em pneumologia a prescrição do gás medicinal, bem como o acompanhamento do uso da ODP em conjunto com a equipe multiprofissional de atenção domiciliar (EMAD/EMAP), composta por médico, fisioterapeuta, assistente social, enfermeiro e técnico de enfermagem, de acordo com suas atribuições.

Para o uso da oxigenoterapia é fornecido lâmina instrutiva de manejo, ao cuidador/paciente com orientações de uso e cuidado ([ANEXO XI](#)).

O SAD, ao acompanhar o paciente, mantém responsabilidade sobre solicitações de equipamentos de oxigenoterapia, manejo, bem como orientações aos cuidadores/pacientes, até haver transferência oportuna e seu matriciamento a uma Unidade Básica de Saúde. Porventura, o usuário com manutenção do uso de oxigênio, deve prosseguir com transferência através de solicitação via e-mail emitida pelo SAD ao PODP, de modo a garantir seu acompanhamento, em aspectos relacionados ao uso domiciliar prologado de oxigênio.

Para maiores informações sobre funcionamento do SAD:

Diariamente: das 07h às 19h

Equipe Multiprofissional: Segundas as sextas-feiras

Tel: (11) 4353-1500 - Ramais: 1846/1851/1461

E-mail: sad.domiciliar@cssbc.org.br

Em situações de emergência e fora dos horários de funcionamento do SAD, temos, para os casos de urgência e emergência a disposição do usuário, o Serviço de Atendimento Móvel de Urgência - SAMU (contato telefônico 192) para remoção conforme regulação própria do SAMU. Os insumos dispensados pelo SAD, são rigorosamente avaliados pela Equipe de Saúde do SAD e respeitam termos contratuais vigentes.

#### **2.4. Alta e Transição do Cuidado**

Quanto aos critérios de saída/alta do SAD para a transição do cuidado junto ao RAS, seguem os possíveis desfechos:

- Clínica: Melhora das condições clínicas e/ou estabilidade clínica, atingindo o Plano Terapêutico Singular proposto, com encaminhamento para a Unidade Básica de Saúde e PODP com relatório de acompanhamento prévio do SAD, constando dados sobre o acompanhamento clínico e dados de relevância para transferência do paciente.
- Administrativa: Mudança de área de abrangência, devendo ser transferido para equipe responsável local; alta por não adesão ou descumprimento dos acordos estabelecidos neste Termo de Compromisso, após tentativas de negociação/repactuação entre equipe/família/cuidador/usuário com o objetivo de reconstruir vínculo.
- Internação: Agravo que justifique a internação hospitalar e/ou unidade de pronto atendimento, com permanência superior a 48 horas, após este período solicita-se a retirada dos equipamentos de oxigenoterapia.
- Óbito.

## 2.5. Atribuições dos profissionais do SAD, voltadas à oxigenoterapia

### Equipe Administrativa:

- Atender o público interno e externo (presencial/telefone), informando o nome do setor (SAD), nome do atendente e utilizar as saudações;
- Atender as ligações demandadas pelo familiar/cuidador utilizando a filipeta, nas situações que necessitem de conduta ou orientação de profissional de saúde, direcionar a ligação, a filipeta e o prontuário do paciente ao Supervisor da Área;
- Registrar e transmitir as informações/recados na ausência do profissional, dispondo a auxiliar na necessidade exposta;
- Encaminhar o prontuário com a relação de insumos para solicitação da logística para materiais/medicamentos/equipamentos/gás medicinal);
- Monitorar a instalação e retirada de O<sub>2</sub>; organização familiar para a alta (checar com unidade de origem); presença do familiar/responsável;
- Verificar o meio de transporte a ser utilizado na alta/transferências com base na definição médica. Solicitar a ambulância/carro social sempre quando necessário, informar o tipo: simples/UTI e precauções: contato/aerossóis; gotículas; mista;
- Monitorar as implantações e retiradas do gás medicinal e dos equipamentos dos domicílios, garantir a baixa do documento e atualizar no cadastro do paciente;
- Solicitar via e-mail a migração do faturamento ao SAD, quando paciente previamente faz acompanhamento pelo Programa de Oxigenoterapia Prolongada Domiciliar (PODP);
- Solicitar baixa na locação dos equipamentos/cilindros e enviar via e-mail a contratada a transferência do faturamento ao CNPJ da PODP;
- Solicitar e acompanhar a empresa contratada via e-mail, quanto a implantação e retirada dos equipamentos relacionados à oxigenoterapia e ventilação não invasiva.

### Equipe Médica:

- Conhecer e seguir rigorosamente o Código de Ética Médica, Termo de Ajustamento de Conduta (TAC); Política Institucional, Normas e Regimento Interno;
- Realizar avaliação do paciente para fins de captação frente aos critérios de elegibilidade ao SAD;
- Avaliar de modo integral o indivíduo, a família e o contexto biopsicossocial da pessoa enferma;
- Executar ações de assistência integral em todas as fases do ciclo de vida;
- Profissional responsável pelo preenchimento do prontuário com os atos médicos, que deverá conter de forma legível com rigor da verdade, a anamnese com a história clínica, o exame físico, a evolução e o exame físico evolutivo, previsão de alta, os exames laboratoriais e imagem com seus resultados, todas as ordens médicas, as intercorrências clínicas, a descrição dos atos médicos realizados, os pareceres / relatórios solicitados devidamente preenchidos e em tempo hábil;
- Prescrever e acompanhar a conduta terapêutica, inclusive quanto ao uso de gás medicinal pelo usuário;



- Integrar seu conhecimento médico com a equipe multidisciplinar que presta atendimento ao paciente, traçando condutas terapêuticas adicionais em caso de necessidade – Fazer uso do Plano Terapêutico Singular (PTS);
- Realizar altas médicas e matriciamento para a transição do cuidado com a RAS.

**Equipe de Fisioterapia:**

- Participar da equipe de captação quando pacientes em suporte ventilatório e crianças em oxigenoterapia utilizando critérios de inclusão e exclusão estabelecidos pelo serviço;
- Atender as interconsultas direcionadas pelas EMADs à sua competência técnica quando estiver locado em uma EMAP;
- Realizar visitas de admissão, acompanhamento e evolução fisioterapêutica desde a avaliação inicial até o momento da alta;
- Integrar a equipe multiprofissional de saúde, sempre que necessário, com participação plena na atenção prestada ao paciente - Utilizar o PTS e reformulá-lo sempre que necessário;
- Promover ações terapêuticas preventivas a instalações de processos que levam a incapacidade funcional das atividades de vida diária;
- Orientar os cuidadores ou responsáveis, pois qualquer tratamento ou procedimento fisioterapêutico realizado na atenção domiciliar deve contar com a dedicação e a colaboração da família, para que este seja completo e eficaz – Registrar no Plano Educacional;
- Estabelecer a interface e o tipo de equipamento necessário ao aporte de oxigênio/ventilação não invasiva, respeitando termos contratuais;
- Realizar atendimentos domiciliares em pacientes portadores de enfermidades crônicas e/ou degenerativas, pacientes acamados ou impossibilitados, em uso de oxigenoterapia, encaminhando à serviços de maior complexidade, quando julgar necessário;
- Implementar, tabular e monitorar os indicadores assistenciais de sua competência e os de processos corroborar para o atingimento das metas - planos operativos;
- Realizar admissão no domicílio e orientar quando aos cuidados e manuseios com o oxigênio e entregar lâmina institucional;
- Orientar ao cuidador e/ou familiar, sobre solicitação de retirada;
- Controlar o dimensionamento e custos em relação a “Locação Equipamentos Portáteis de Oxigenioterapia e Ventilação Mecânica Domiciliar”, incluindo insumos, manutenções preventivas e corretivas dos equipamentos locados, bem como o fornecimento de gases medicinais aos pacientes, junto a Supervisão e Gerência do SAD – monitoramento mensal;

**Equipe de Enfermagem:**

- Planejar, dimensionar, realizar e avaliar as visitas domiciliares determinando as prioridades de assistência e programação de agenda prévia;
- Planejar, organizar, coordenar, supervisionar e avaliar a prestação da assistência de enfermagem;

- Organizar e coordenar as condições ambientais, equipamentos e materiais necessários à produção de cuidado competente, resolutivo e seguro;
- Atuar de forma contínua na capacitação da equipe de enfermagem que atua na realização de cuidados nesse ambiente;
- Orientar a equipe de enfermagem quanto à finalidade, manuseio e conservação de equipamentos e aparelhos, controlando o seu uso adequado;
- Zelar e promover medidas de segurança do paciente;
- Promover a integração da equipe multiprofissional;
- Planejar, desenvolver e avaliar, com a equipe multidisciplinar os Projetos Terapêuticos Singulares (PTS) e deixar claro sinais de alerta e a rede de suporte no município;
- Proporcionar ao cliente assistência e conforto físico e emocional, propor o matriciamento com a atenção especializada, caso necessário.

**Equipe do Serviço Social:**

- Avaliar o paciente e cuidador para captação (domiciliar e hospitalar), considerando as exigências básicas da Portaria Ministerial nº 825/16, complementando com a avaliação da dinâmica familiar, do domicílio, do cuidador e/ou responsável legal, da capacidade protetiva da família para o cuidado, preenchimento da documentação para admissão no serviço caso considerado elegível;
- Realizar entrevistas/coleta de dados, com familiar/cuidador, onde utiliza-se de instrumental próprio e estratégias técnicas de entrevista;
- Implementar e orientar a compreensão de ferramentas como genograma familiar e ecomapa;
- Identificar riscos no cuidado domiciliar;
- Informar aos pacientes e responsáveis o funcionamento do Serviço de Atenção Domiciliar SAD, durante a captação, em visita domiciliar e nos atendimentos presenciais ou telefônico;
- Orientar e indicar junto ao médico o serviço de dispensação de oxigênio pelo PODP, quando este não atender critérios de elegibilidade para o SAD;
- Articular com a Rede de Apoio, sendo as principais: Unidade Básica de Saúde - UBS, Unidade de Pronto Atendimento 24h - UPA, Conselhos (Conselho Tutelar, Conselho do Idoso, Conselho da Pessoa com Deficiência), Centro de Referência de Assistência Social – CRAS, Centro de Referência Especializado de Assistência Social – CREAS, Centro de Atenção Psicossocial – CAPS, Ministério Público, Escolas; Previdência Social;
- Participar da organização e elaboração do Plano Terapêutico Singular junto a equipe multidisciplinar do SAD;
- Auxiliar no agendamento de especialidades com a Rede de Atenção à Saúde (RAS) de acordo com o PTS;
- Participar das discussões interdisciplinares e/ou multiprofissionais do SAD;
- Integrar a equipe multiprofissional de saúde, sempre que necessário, com participação plena na atenção prestada ao paciente - Utilizar o PTS e reformulá-lo sempre que necessário;
- Promover a articulação e matriciamento com a RAS nos casos de alta.

## 2.6. Fluxo: Critérios Oxigenoterapia Domiciliar

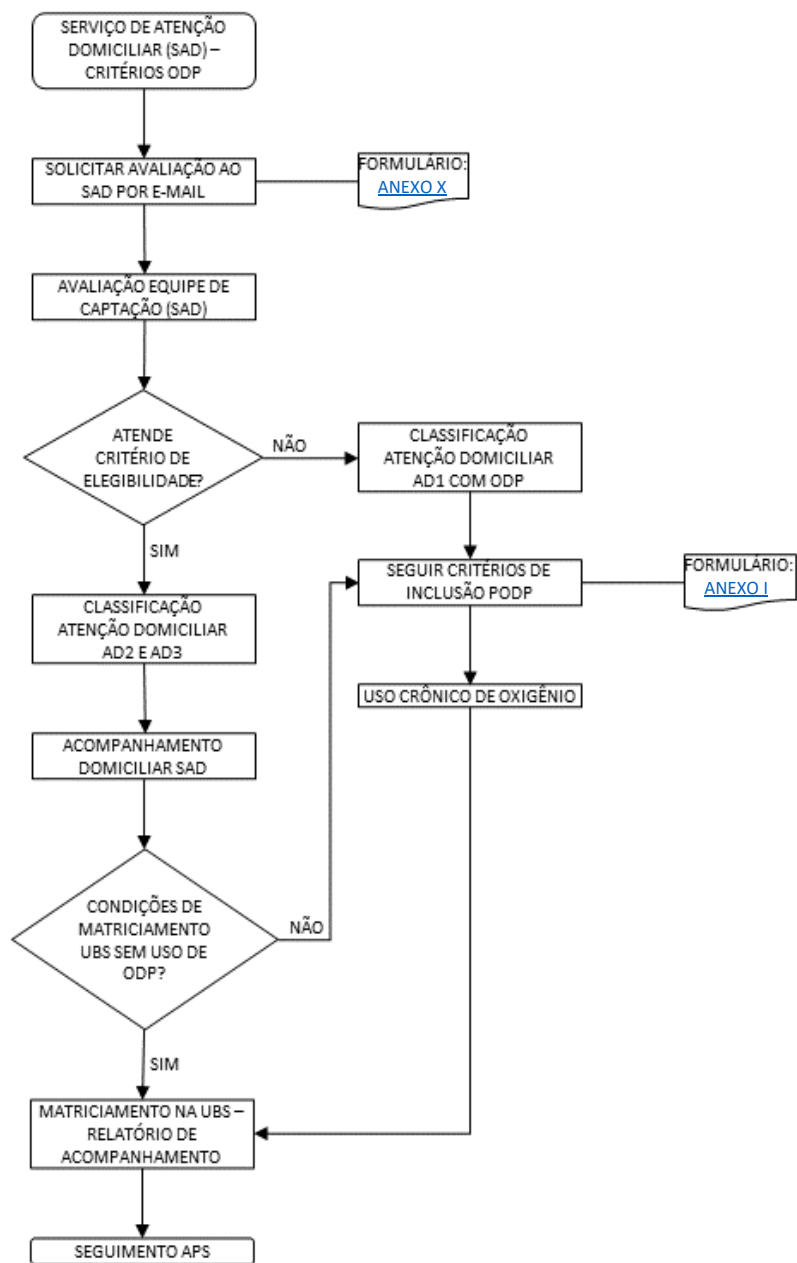

### 3. DISPENSAÇÃO DE CPAP E BIPAP

Os aparelhos de pressão positiva, principalmente o CPAP, ainda permanecem como sendo a primeira escolha para o tratamento de quadros, tais como a Síndrome da Apneia Obstrutiva do Sono (SAOS) agravada.

A SAOS é o distúrbio respiratório mais frequente durante o sono, caracterizado por repetidos episódios de obstrução total (apneia) ou parcial (hipopneia) das vias aéreas superiores, resultando em dessaturação da oxihemoglobina e micro despertares, que levam a uma fragmentação do sono. (Couto, 2012)

Há crescente evidência do papel da SAOS no início e progressão de doenças cardiovasculares como hipertensão arterial sistêmica (HAS), insuficiência cardíaca congestiva (ICC), infarto agudo do miocárdio (IAM), arritmias e acidente vascular cerebral (AVC). Desse modo os pacientes com SAOS apresentam uma maior taxa e risco de mortalidade geral por eventos cardiovasculares quando comparados com os não portadores de SAOS especialmente nos casos graves. (Couto, 2012).

Devido à alta prevalência, a SAOS é atualmente considerada um problema de saúde pública contribuindo para aumento na morbidade e mortalidade, principalmente por doenças cardiovasculares. (Couto, 2012).

No caso do SAD, a dispensação de CPAP e BiPAP é destinada a pacientes domiciliados em tratamento de doenças crônicas agudizadas.

#### 3.1. Dispensação de CPAP

##### 3.1.1. Diagnóstico

O diagnóstico deve conter as seguintes informações:

- História clínica;
- Exame físico detalhado;
- Polissonografia noturna;
- Classificação: O índice de apneia-hipopneia (IAH) é o critério mais aceito para quantificar a gravidade e estabelecer o diagnóstico da SAOS.
- SAOS leve: IAH de 5 a 15 eventos/hora;
- SAOS moderada: IAH de 5 a 15 eventos/hora;
- SAOS grave: IAH maior que 30 eventos/hora.

##### 3.1.2. Definição da Indicação de CPAP

- SAOS Grave: Caracterizada por um Índice de IAH acima de 30 eventos por hora de sono registradas em Polissonografia de Noite Inteira, independentemente de haver ou não comorbidades.
- SAOS Moderada: Entre 16 e 30 eventos. Devido a uma forte associação da SAOS com doenças cardiovasculares e acidentes de trânsito e de trabalho, os paciente portadores de hipertensão arterial de difícil controle (com necessidade de 3 ou mais drogas), insuficiência cardíaca congestiva, arritmia cardíaca, acidente vascular cerebral e os trabalhadores de risco (motoristas profissionais e operadores de

máquinas pesadas), serão incluídos no programa, se apresentarem um IAH  $\geq 20$  eventos por hora de sono, com laudo de médico especialista atestando tais doenças. Os pacientes com SAOS Leve (entre 5 e 15 eventos), moderados entre 15 e 20 eventos ou pacientes sem SAOS mesmo com as comorbidades descritas acima não serão contemplados pelo Programa. A estes, o médico deverá realizar as medidas farmacológicas e de controle dos fatores de risco (como tabagismo, obesidade, alcoolismo, doença do refluxo gastroesofágico, alterações hormonais entre outros).

### 3.1.3. Requisitos Para Liberação de CPAP

– Formulário de dispensação de CPAP/BiPAP (assinado e carimbado pelo médico pneumologista, otorrinolaringologista, neurologista ou médico especialista em sono) (mesmo para os pacientes com SAOS grave) encaminhado ao Programa de Oxigenoterapia Domiciliar Prolongada (PODP), contendo diagnóstico principal pelo CID-10, mencionando os respectivos critérios adotados e anexando a cópia dos seguintes exames:

– Polissonografia diagnóstica noturna de noite inteira (de no máximo um ano de realização), contendo no laudo o Índice de IAH - dados da hipoxemia: valores e tempo com dessaturação  $\leq 88\%$

– Ecocardiograma, *Holter* e ou MAPA se necessário.

O formulário deve conter os seguintes parâmetros:

- Pressão inicial;
- Pressão final;
- Tempo de rampa (se houver).
- Cópia do dos seguintes documentos:
  - Comprovante de residência no nome do paciente
  - Identidade
  - CPF
  - Cartão do SUS

## 3.2. Dispensação de BiPAP

### 3.2.1. Indicação

Os pacientes devem apresentar alguma das doenças de base listadas a seguir:

– Síndrome de Apneia Obstrutiva do Sono (SAOS) grave, com pressão sugerida de CPAP maior ou igual a 15 cm H<sub>2</sub>O,

– Doenças Neuromusculares: Esclerose Lateral Amiotrófica e Distrofias musculares; entre outras.



### 3.2.2. Requisitos

– Formulário de dispensação de CPAP e BiPAP (assinado e carimbado pelo médico pneumologista, otorrinolaringologista, neurologista ou médico especialista em sono) encaminhado ao Programa de Dispensação Oxigênio Domiciliar Prolongada (PODP) contendo diagnóstico principal pelo CID-10, mencionando os respectivos critérios adotados e as pressões de EPAP e IPAP.

O formulário deve conter os seguintes parâmetros:

- IPAP: Pressão positiva inspiratória nas vias respiratórias;
- EPAP: Pressão positiva expiratória nas vias respiratórias;
- Cópia dos seguintes documentos:
  - Comprovante de residência no nome do paciente;
  - Identidade;
  - CPF;
  - Cartão do SUS.

### 3.3. Critérios Para Permanência no Programa de Dispensação de CPAP E BiPAP

O paciente deve enviar anualmente o comprovante de endereço onde utiliza o equipamento.

Além disso, deve, anualmente, entregar formulário próprio assinado e carimbado contendo indicação de manutenção do uso do equipamento e os seguintes parâmetros:

#### CPAP:

- Pressão inicial, Pressão final e Tempo de rampa (se houver)
- Tempo de uso (horas/noite).

#### BiPAP:

- IPAP: Pressão positiva inspiratória nas vias respiratórias
- EPAP: Pressão positiva expiratória nas vias respiratórias

### 3.4. Critérios de Exclusão do Suporte Ventilatório

Os critérios abaixo se aplicam tanto as doenças neuromusculares quanto a SAOS. São motivos para o término do tratamento, obrigando o paciente a devolver o equipamento:

- Melhora dos eventos obstrutivos por meio do relatório médico;
- Não aderir ao tratamento de forma comprovada pelo medidor de horas por meio de relatório do equipamento.
- Mudança de Município;
- Internação superior a 30 dias;
- Óbito

## REFERÊNCIAS

1. Adde F. V., Alvarez A. E., Barbisan B. N., Guimarães B. R. Recomendações para oxigenoterapia domiciliar prolongada em crianças e adolescentes. *JPediatr (Rio J)*. 2013; 89:6-17.
2. BRASIL. Ministério da Saúde. Caderno de Atenção Domiciliar: Programa Melhor em Casa. Vol. 2. 1. ed. Brasília, 2013. Disponível em: <[https://bvsmis.saude.gov.br/bvs/publicacoes/caderno\\_atencao\\_domiciliar\\_melhor\\_casa.pdf](https://bvsmis.saude.gov.br/bvs/publicacoes/caderno_atencao_domiciliar_melhor_casa.pdf). Acesso em: 23 nov. 2021.>
3. BRASIL. Ministério da Saúde. Gabinete do Ministro. Portaria nº 825, de 25 de abril de 2016. Brasília, 2011.
4. BRASIL. Ministério da Saúde. Gabinete do Ministro. Portaria nº 1600, de 07 de julho de 2011. Brasília, 2011.
5. Castellano MVCO, Pereira LFF, Feitosa PHR, Knorst MM et al. Recomendações para oxigenoterapia domiciliar prolongada da Sociedade Brasileira de Pneumologia e Tisiologia. *J Bras de Pneumol*.2022; 48(5):1-22.
6. Diretrizes do Programa Pulmão Paulistano e de Oxigenoterapia Domiciliar Prolongada (ODP) – Secretaria Municipal da Saúde – São Paulo, 2010. Disponível em: <<http://www.prefeitura.sp.gov.br/>. Acesso em 04/2015.>
7. Guideline for emergency oxygen use in adult patients. *Thorax* 2008; 63 (suppl VI): vi1-vi68.
8. Jardim JR, Oliveira JA, Nascimento O. II Consenso Brasileiro de DPOC /SBPT. *J BrasPneumol*. 2004; 30: S1-S42.
9. Sistema de Informações sobre Mortalidade (MS/SVS/CGIAE/SIM-TABNET) - Data da consulta: 22/05/2023.
10. Sociedade Brasileira de Pneumologia e Tisiologia. Oxigenioterapia domiciliar prolongada (ODP). *JPneumol*. 2000;26(6):341-350.
11. Viegas CAA, Adde FV, Paschoal IA, Godoy I, Machado MCLO. I Consenso de Oxigenoterapia Domiciliar Prolongada/ SBPT - *J Pneumol*. 2000; 26: 341-350.
12. Zeferino, MT. Diretrizes para oxigenoterapia domiciliar – Secretaria Municipal de Saúde – Florianópolis, 2004. Disponível em: <<http://www.saude.sc.gov.br/>. Acesso em 03/2015.>
13. Bittencourt, Lia Rita Azeredo, et al. "Abordagem geral do paciente com síndrome da apneia obstrutiva do sono." *RevBrasHipertensvol* 16.3 (2009): 158-163.
14. Chaves Junior, Cauby Maia, et al. "Consenso brasileiro de ronco e apneia do sono: aspectos de interesse aos ortodontistas." *Dental Press Journal of Orthodontics* 16 (2011): e1-e10.
15. Silva, Geruza A., and Daniela V. Pachito. "Abordagem terapêutica dos distúrbios respiratórios do sono tratamento com ventilação não-invasiva (CPAP, BiPAP E AUTO-CPAP)." *Medicina (Ribeirão Preto)* 39.2 (2006): 212-217.
16. Castellano, Maria Vera Cruz de Oliveira, et al. "Recomendações para oxigenoterapia domiciliar prolongada da Sociedade Brasileira de Pneumologia e Tisiologia (2022)." *Jornal Brasileiro de Pneumologia* 48 (2022): e20220179.
17. Couto, R. B., et al. "Protocolo CPAP/BiPAP". Programa de CPAP/BiPAP. Subsecretaria Para Assunto de Gestão Hospitalar. Núcleo Regional de Especializadas de Vitória-ES. Secretaria de Saúde do Estado do Espírito Santo. 2012. Disponível em <<https://docplayer.com.br/6402140-Programa-de-cpap-bipap.html>>

## ANEXOS

### ANEXO I: Formulário Clínico Para Indicação de ODP – PODP



PREFEITURA DO MUNICÍPIO DE SÃO BERNARDO DO CAMPO  
SECRETARIA DE SAÚDE

Formulário Clínico para Inclusão no Programa de Oxigenoterapia Domiciliar Prolongada

#### IDENTIFICAÇÃO

Nome: \_\_\_\_\_ UBS: \_\_\_\_\_  
 DN: \_\_\_\_\_ Sexo: \_\_\_\_\_ Hygia: \_\_\_\_\_  
 Endereço: \_\_\_\_\_  
 Telefone: (11) \_\_\_\_\_ Nome da mãe: \_\_\_\_\_  
 Nome do cuidador: \_\_\_\_\_ Tel: (11) \_\_\_\_\_

#### DADOS CLÍNICOS

Peso: \_\_\_\_\_ (kg) Altura: \_\_\_\_\_ (m)  
 Diagnóstico: \_\_\_\_\_  
 Tempo de duração da doença: \_\_\_\_\_  
 Doenças Associadas: \_\_\_\_\_  
 Medicação utilizada: \_\_\_\_\_

Tabagismo: \_\_\_\_\_ (anos) Maços/dia: \_\_\_\_\_ Tempo que parou: \_\_\_\_\_

Sinais de *cor pulmonale*: \_\_\_\_\_

Oximetria: \_\_\_\_\_ Data: \_\_\_/\_\_\_/\_\_\_ Sat O<sub>2</sub>: \_\_\_\_\_

Gasometria arterial:

Data: \_\_\_/\_\_\_/\_\_\_ Ph: \_\_\_\_\_ PaO<sub>2</sub>: \_\_\_\_\_ PaCO<sub>2</sub>: \_\_\_\_\_

HCO<sub>3</sub>: \_\_\_\_\_ Sat O<sub>2</sub>: \_\_\_\_\_

Hemoglobina e hematócrito: \_\_\_\_\_ Data: \_\_\_/\_\_\_/\_\_\_ Hb: \_\_\_\_\_ Ht: \_\_\_\_\_

ECG: \_\_\_\_\_ Data: \_\_\_/\_\_\_/\_\_\_ Resultado: \_\_\_\_\_

É necessário Ecocardiograma, nos casos de: sat = 89% associado a Insuficiência cardíaca

e/ou cor pulmonale e/ou hipertensão pulmonar \_\_\_\_\_

Vacinação ( ) Influenza

( ) Pneumococo

#### PRESCRIÇÃO DE OXIGENOTERAPIA

Data de início: \_\_\_/\_\_\_/\_\_\_

Tempo de uso: ( ) 24h ( ) 18h

Fluxo de O<sub>2</sub>: \_\_\_\_\_ litros/min

Médico solicitante: \_\_\_\_\_

**ANEXO II: Termo de Compromisso e Adesão ODP – PODP****Termo de compromisso e adesão ao Programa de Oxigenoterapia Domiciliar Prolongada:**

Nome do paciente (Nome legível): \_\_\_\_\_

Cuidador (a) (Nome legível): \_\_\_\_\_

Parentesco: \_\_\_\_\_ RG: \_\_\_\_\_

CPF: \_\_\_\_\_ Telefone: \_\_\_\_\_

Endereço: \_\_\_\_\_ Bairro: \_\_\_\_\_

**Por meio deste, declaro estar ciente e de acordo com as normas de atendimento e orientações prestadas pela equipe do Programa de Oxigenoterapia Domiciliar Prolongada, comprometendo-me à:**

- Manter o equipamento sob minha guarda em perfeito estado de conservação, utilizando-o de acordo com orientação prestada pela equipe.
- Em caso de extravio ou roubo, deverei elaborar e apresentar o Boletim de Ocorrência policial referente ao fato.
- Realizar o tratamento de acordo com prescrição médica, tendo ciência de que é necessário renová-la a cada 12 meses com relatório médico atualizado. (formulário próprio)
- Informar à equipe do programa de oxigenoterapia domiciliar prolongada caso paciente seja internado, tenha alta médica ou evolua para óbito.
- Informar antecipadamente à equipe do programa de oxigenoterapia domiciliar prolongada em caso de possibilidade de mudança de endereço.
- Seguir as normas estabelecidas (deveres do usuário, critérios de exclusão), conforme descrito acima.

São Bernardo do Campo, \_\_\_\_ de \_\_\_\_\_ de 20 \_\_\_\_.

Programa de oxigenoterapia domiciliar prolongada  
(PODP)

\_\_\_\_\_  
Cuidador (a) ou Paciente (Assinatura):

**ANEXO III: Comprovante de Indeferimento ODP – PODP****ANEXO III – COMPROVANTE DE INDEFERIMENTO**  
Município de São Bernardo do Campo  
SS.2-Departamento de Atenção Especializada

Nome do paciente: \_\_\_\_\_ Data: \_\_/\_\_/\_\_

Informamos que após avaliação da equipe do programa de oxigenoterapia domiciliar prolongada,  **neste momento**  a solicitação não atende os critérios para inclusão.

**CRITÉRIOS DE INCLUSÃO****1. Critérios clínicos**

A indicação de oxigenoterapia baseia-se em dados gasométricos e clínicos, que devem ser obtidos quando o paciente está em período clínico estável.

Segundo a Sociedade Brasileira de Pneumologia e Tisiologia, constitui indicação para prescrição de ODP a baixos fluxos os seguintes achados laboratoriais:

**Indicações para forma contínua (no mínimo 15h por dia):****a) Em adultos**

- $PaO_2 \leq 55\text{mmHg}$  ou  $SaO_2 \leq 88\%$ ;
- $PaO_2 = 56\text{-}59\text{mmHg}$  ou  $SaO_2 = 89\%$  associado a:
  - Edema por insuficiência cardíaca e/ou
  - Evidências de *cor pulmonale* e/ou
  - Hematócrito  $\geq 55\%$ .

**b) Indicação para usuários menores de 16 anos:**

- Oximetria de pulso em ar ambiente evidenciando  $SaO_2 \leq 92\%$ ;

---

Programa de oxigenoterapia domiciliar prolongada

Av.: Armando Italo Setti, 402 – Baeta Neves – SBC – SP CEP: 09760-281 Tel.2630-6394  
E-mail: central.oxigenio@saobernardo.sp.gov.br



## ANEXO IV: Normas e Orientações de Uso ODP – PODP



Município de São Bernardo do Campo  
 SS.2-Departamento de Atenção Especializada  
 Av.: Armando Ítalo Setti, 402- Baeta Neves - SBC-SP CEP: 09760-281 Tel.2630-6394.  
 E-mail: central.oxigenio@saobernardo.sp.gov.br.

### **Normas de utilização para usuários:**

#### **Fonte de O<sup>2</sup> autorizada:**

- ( ) **Concentrador de oxigênio** e acessórios para uso domiciliar c/ fluxo até 5L/m.  
 ( ) **Cilindro de gás sob pressão** e acessórios para uso domiciliar.  
 ( ) 4 m<sup>3</sup> ( ) 8m<sup>3</sup> ( ) Quantidade fornecida

Obs.: Quando houver prescrição médica de altos fluxos, a utilização de cilindros de gás sob pressão, será a opção preferencial.

( ) **Cilindro de gás sob pressão portátil** e acessórios. (Fornecimento somente para pacientes com prescrição de 24hrs e fornecimento de reposição de recarga está vinculado ao tratamento de saúde, que inclui consultas médicas, exames, procedimentos terapêuticos: acompanhamento psicológico, fisioterapia).

Todos mediante a comprovação e/ou relatório do profissional responsável pelo atendimento no serviço de saúde atualizado a cada 6 meses (público ou privado), documentos terão que ser encaminhados via WhatsApp no número 2630-6394

- ( ) 1 m<sup>3</sup> ( ) Quantidade fornecida

Obs.: A troca de fonte só será realizada por motivos clínicos, após avaliação da equipe do programa, a fim de identificar se utilização do equipamento está sendo eficaz ao usuário.

#### **Como solicitar reposição de recarga?**

Através do telefone 2630-6394.

#### **Qual horário devo solicitar reposição de recarga?**

De 2ª a 6ª feira das 09h00 às 15h00 com antecedência mínima de 24 horas úteis. Ressaltamos que **não há** atendimento aos finais de semana e feriados, sendo assim, as solicitações devem ser antecipadas pelo paciente, familiar ou cuidador.

#### **Quando solicitar reposição de recarga?**

No cilindro reserva de (4m<sup>3</sup> e 8m<sup>3</sup>), quando o manômetro atingir a marcação entre **50 e 70 bars**.

No cilindro de (1m<sup>3</sup>), quando o manômetro atingir a marcação de **50 bars**.

#### **Qual horário vou receber as reposições de recarga?**

As entregas de reposição de recarga e atendimentos em geral serão realizadas pela empresa contratada em **horário comercial**.

#### **O que são peças de acessórios descartáveis?**

Umidificador (conjunto de frasco e tampa), cânula nasal e extensão.

#### **Quando solicitar troca de acessórios descartáveis?**

Quando identificada a necessidade de substituição, paciente/familiar ou cuidador deve solicitar a troca dos mesmos ao setor.

A troca dos acessórios descartáveis pode ser solicitada a cada 03 meses, exceto cânula nasal que pode ser solicitada a troca a cada 02 meses.

Se constatada má utilização ou utilização indevida dos acessórios paciente/familiar ou cuidador ficará responsável e deverá arcar com o ônus.

\_\_\_\_\_  
 Cuidador (a) ou Paciente (Assinatura):

D:\Diversos\Oxigênio\Normas



**Como solicitar troca de acessórios descartáveis?**

Através do telefone **2630-6394**.

**Qual horário devo solicitar troca de acessórios descartáveis?**

De 2ª a 6ª feira das 09h00 às 15h00 com antecedência mínima de 24 horas úteis.

Ressaltamos que **não há** atendimento aos finais de semana e feriados, sendo assim, as solicitações devem ser antecipadas pelo paciente, familiar ou cuidador.

**Qual horário vou receber os acessórios descartáveis?**

A entrega dos acessórios descartáveis será realizada pela empresa contratada em **horário comercial**.

**Quando solicitar manutenção de equipamento?**

Quando for identificado o mau funcionamento do equipamento o paciente/familiar ou cuidador deverá solicitar manutenção ao setor, será realizado um check-list via fone pela empresa contratada para identificar o grau de urgência da solicitação.

Se constatada má utilização ou utilização indevida do equipamento, paciente/familiar ou cuidador ficará responsável e deverá arcar com o ônus.

**Como solicitar manutenção de equipamento?**

Através do telefone **2630-6394**.

**Qual horário devo solicitar manutenção de equipamento?**

De 2ª a 6ª feira das 08h00 às 16h50.

**Em caso de emergência como proceder?**

Caso seja identificada alguma eventualidade (**somente emergências**) aos finais de semana e feriado, o contato deve ser realizado com a empresa contratada através do fone **0800-7730322**.

Obs.: Só serão realizados pedidos de reposição de recarga no telefone **0800-7730322**, caso seja constatada a emergência (**falta de energia elétrica ou mal funcionamento do equipamento Concentrador**).

**Em caso de emergência qual horário serei atendido?**

O atendimento será realizado de acordo com a gravidade do caso e previsão de horário para atendimento será informado ao paciente, familiar ou cuidador em contato realizado pela empresa contratada.

Ressaltamos que neste caso como trata-se de atendimento emergencial, o mesmo poderá ocorrer fora do horário comercial.

**Onde os equipamentos deverão ser utilizados?**

Os equipamentos deverão ser utilizados pelo paciente, no endereço informado no momento da solicitação.

**Como proceder caso seja necessária alteração de endereço?**

Caso seja necessária alteração de endereço, paciente, familiar ou cuidador deverá comparecer ao setor portando cópia do comprovante de endereço atualizado em nome do paciente antecipadamente, para que seja avaliada a condição da moradia, visando à continuidade do atendimento.

Ressaltamos que fica vetado ao paciente, familiar ou cuidador o traslado dos equipamentos.

**Como proceder caso seja constatada alguma irregularidade?**

O familiar, paciente ou o cuidador deverá comunicar ao setor eventuais irregularidades que possam acontecer em relação à reposição de recarga, instalação e/ou manutenção de equipamentos.

**Como devo comunicar o setor sobre possíveis irregularidades?**

\_\_\_\_\_  
Cuidador (a) ou Paciente (Assinatura):

D:\Diversos\Oxigênio\Normas



Através do telefone 2630-6394.

**Qual horário comunicar o setor sobre possíveis irregularidades?**

De 2ª a 6ª feira das 08h00 às 16h50.

**Como devo proceder quando receber instalação de equipamentos, reposição de recarga, manutenção, troca de equipamentos e retirada de equipamentos?**

Conferir nome, endereço e equipamentos na nota fiscal no ato da entrega.

**Critérios para manutenção do fornecimento de oxigênio:**

1. Após inclusão no programa paciente deverá ser avaliado pela fisioterapeuta respiratória para monitoração do uso e reavaliação no prazo estipulado pela equipe do programa.
2. A cada 1 (um) ano, paciente, familiar ou cuidador, deverá apresentar gasometria arterial recente (máximo de 1 mês), na falta da realização da gasometria arterial, o médico que o acompanha deverá justificar a não realização da gasometria arterial e realizar a prescrição médica, seja da rede Pública de Saúde ou do setor Privado ao PODP, atualizando indicação sobre o uso de oxigênio.

**Critérios para exclusão do fornecimento de oxigênio:**

Salientamos que os critérios de exclusão são independentes entre si, sendo assim a presença de qualquer um deles gera motivo para exclusão do paciente do serviço. São eles:

1. Quando paciente permanecer internado por mais de 30 dias.
2. Melhora gasométrica.
3. Mudança de local de residência para fora do município.
4. Não comparecimento **anual** do paciente para avaliação da fisioterapeuta respiratória e do familiar e/ou cuidador ao setor, para apresentação da prescrição médica atualizada.
5. Quando não houver mais necessidade da utilização dos equipamentos, paciente, familiar e/ou cuidador, compromete-se a comunicar o setor responsável imediatamente, apresentando por escrito **alta médica** ou **atestado de óbito**, para que seja dada a baixa ao atendimento e seja providenciada a retirada dos equipamentos da residência pela empresa contratada.
6. A má utilização dos equipamentos, a utilização indevida e/ou extravio, será de responsabilidade do paciente, familiar ou cuidador, que deverá arcar com o ônus.
7. Pacientes que não possuem um responsável (cuidador) para dispensar os cuidados mínimos necessários.

São Bernardo do Campo, \_\_\_\_ de \_\_\_\_\_ de 20\_\_\_\_\_.

\_\_\_\_\_  
Cuidador (a) ou Paciente (Nome legível):

\_\_\_\_\_  
Cuidador (a) ou Paciente (Assinatura):

D:\Diversos\Oxigênio\Normas

**ANEXO V: Guia Rápido de Manejo ODP – PODP****TIPOS DE FONTES DE OXIGÊNIO****Cilindro de Oxigênio Medicinal**

São reservatórios de oxigênio em forma gasosa com pureza 99,5%.

Deve ser mantido preso ao suporte, para que não ocorra acidentes.

Podem ser armazenados por longos períodos.

São cilindros de emergência, para utilização na falta de energia elétrica ou caso o concentrador não funcione.

**Concentrador estacionário (não portátil)**

São aparelhos que captam o ar ambiente concentrando o oxigênio, para entrega ao usuário, em quantidades maiores que a encontrada no ar ambiente.

Deve ser mantido em local bem ventilado.

Para seu funcionamento deve ser utilizado na energia elétrica.

Fornecem fluxo de 0,5 a 5L/min.

Fonte: [Manual de Oxigênio VitalAire graf.pdf - Adobe Acrobat Reader DC](#)

Av.: Armando Ítalo Setti, 402- Baeta Neves - SBC-SP CEP: 09760-281 Tel.2630-6394.  
E-mail: [central.oxigenio@saobernardo.sp.gov.br](mailto:central.oxigenio@saobernardo.sp.gov.br).



## OXIGENOTERAPIA

A oxigenoterapia consiste no tratamento com uso de oxigênio em indivíduos que precisam de uma quantidade maior que os 21% encontrados no ar ambiente.

Para cada paciente há um fluxo ideal, que é o valor mínimo para manter uma adequada quantidade de oxigênio no sangue, tanto no repouso como durante as atividades diárias, e pode ser medido invasivamente pela gasometria arterial e não invasivamente pelo oxímetro. Sendo assim, é muito importante que seja utilizado exatamente o fluxo prescrito pelo médico.

### HIGIENIZAÇÃO E TROCA DE ACESSÓRIOS

#### UMIDIFICADOR (conjunto de frasco e tampa)

- Deve ser lavado todos os dias com detergente líquido neutro em água corrente.
- Recomenda-se uma vez por semana deixá-lo de molho em água morna e detergente líquido neutro durante 5 min, enxaguar com água corrente; retirar o tubinho interno e desobstruir, caso seja necessário. Deixar secar a sombra.
- A troca do umidificador deve ser realizada no mínimo a cada três meses.

#### CÂNULA NASAL E EXTENSÃO

Para a limpeza de ambas, deve-se lavá-las regularmente: deixe-as de molho em uma bacia com água e detergente líquido neutro durante meia hora e depois as lave em água corrente. Deixe-as secar penduradas, de forma que toda a umidade escorra para fora da cânula. A troca da cânula nasal deverá ser realizada no mínimo a cada 30 dias e a extensão 60 dias.

#### CONCENTRADOR DE OXIGÊNIO

Deve ser limpo externamente com um pano úmido. O filtro lateral ou traseiro (se houver) deverá ser lavado semanalmente com água corrente e secado na sombra, pois o sol danifica o filtro.

Para a higienização, utilizar apenas detergente líquido neutro. Não utilizar sabão, sabão em pó, saponáceos ou desinfetantes, nem produtos fabricados artesanalmente.

Caso o filtro seja de cor branca e fique escuro com a frequência de uso contatar o setor através do fone 2630-6394 para solicitar troca do mesmo, porém, se o filtro for cinza higieniza-lo conforme descrito acima.

#### ORIENTAÇÕES

- Mantenha o cilindro a, no mínimo, 5 m de qualquer fonte de calor.
- Não deixe o sol batendo diretamente no cilindro.
- Não permita que fumantes estejam próximos ao oxigênio.
- Não mantenha o cilindro de oxigênio no carro quando não o estiver utilizando (**orientação para cilindro de transporte o de 01m<sup>3</sup>**).
- Em caso de emergência, saia do carro imediatamente e limpe a área. Chame o corpo de bombeiros através do **fone 193** e informe sobre o equipamento de oxigênio dentro do carro.
- Caso queira mudar de residência, consulte o setor antecipadamente.

Av.: Armando Ítalo Setti, 402- Baeta Neves - SBC-SP CEP: 09760-281 Tel.2630-6394.  
E-mail: central.oxigenio@saobernardo.sp.gov.br.





- Certifique-se de que a tensão elétrica do destino é a mesma do equipamento.

**ATENÇÃO: o concentrador não é bivolt.**

Fonte: [Manual de Oxigênio VitalAire graf.pdf - Adobe Acrobat Reader DC](#)

#### PARA SUA SEGURANÇA

- O cilindro deverá sempre estar fixo em um suporte. Quando não estiver em uso, no caso do cilindro, a válvula deverá estar fechada. No caso de concentrador, ele deverá estar desligado.
- Não deixe a cânula no assento/maca ou sobre materiais absorventes quando não estiver em uso.
- Não fume no ambiente onde o cilindro de gás medicinal estiver instalado. Utilize apenas água destilada, filtrada ou fervida (devidamente resfriada). Nunca utilize soro ou qualquer outro produto no copo do umidificador.
- Utilize o cilindro e o concentrador em local ventilado.
- Não utilize óleos, gorduras ou qualquer substância para lubrificar as válvulas, os reguladores e as conexões. Assegure-se de que o cilindro esteja longe de qualquer fonte de calor (fogão, churrasqueira, cigarro, lareira); O cilindro deve estar no mínimo a 5 m de distância.
- Os acessórios (cânula nasal, máscara e copo umidificador) são de uso pessoal e são materiais que sofrem desgaste de acordo com o tempo de utilização. Caso necessite de reposição contatar o setor através do fone **2630-6394**.

#### CUIDADOS COM O EQUIPAMENTO

- Sempre solicite recarga do produto com **antecedência mínima de 24 horas úteis** ou quando o manômetro estiver marcando entre **30 e 50 bars**.
- Sempre monitore a pressão do cilindro pelo manômetro. Nunca altere o fluxo de oxigênio sem a autorização de seu médico.
- A Air Liquide (EMPRESA CONTRATADA) proíbe a realização de manutenções e reparos nos equipamentos por parte do cliente/usuário, sempre que necessário contatar o setor através do fone **2630-6394**.

Fonte: [Manual de Oxigênio VitalAire graf.pdf - Adobe Acrobat Reader DC](#)

Av.: Armando Ítalo Setti, 402- Baeta Neves - SBC-SP CEP: 09760-281 Tel.2630-6394.  
E-mail: central.oxigenio@saobernaldo.sp.gov.br.





**AUTONOMIA DOS CILINDROS**

As tabelas a seguir devem ser utilizadas como referência, a mesma deve ser utilizada cruzando o valor do fluxo utilizado pelo paciente, e o valor de kgf indicado pelo manômetro do cilindro (valor marcado pelo ponteiro do relógio do cilindro).

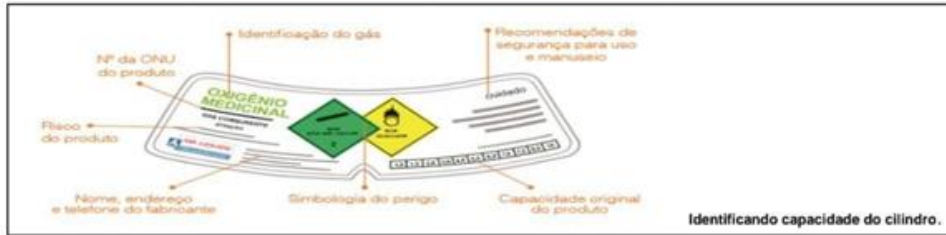

Identificando capacidade do cilindro.

**Capacidade CILINDROS DE 1M<sup>3</sup>**

FLUXO L/min	PRESSÃO DO CILINDRO - BAR										FLUXO L/min	PRESSÃO DO CILINDRO - BAR									
	200	190	180	170	160	150	140	130	120	110		100	90	80	70	60	50	40	30	20	10
0.5	33.15	31.34	29.52	28.08	26.23	24.38	22.51	21.05	19.17	17.30	15.42	13.55	12.08	10.21	8.35	6.50	5.06	3.22	1.40	-	
1	16.37	15.47	14.56	14.04	13.11	12.19	11.25	10.32	9.38	8.45	7.51	6.57	6.04	5.10	4.17	3.25	2.33	1.41	0.50	-	
1.5	11.05	10.31	9.57	9.22	8.47	8.12	7.37	7.01	6.25	5.50	5.14	4.38	4.02	3.27	2.51	2.15	1.42	1.07	0.33	-	
2	8.18	7.53	7.28	7.02	6.35	6.00	5.42	5.16	4.40	4.22	3.55	3.28	3.02	2.35	2.08	1.42	1.15	0.50	-	-	
2.5	6.30	6.18	5.58	5.37	5.16	4.55	4.34	4.13	3.51	3.30	3.08	2.47	2.25	2.04	1.43	1.22	1.01	0.40	-	-	
3	5.22	5.15	4.58	4.41	4.23	4.05	3.48	3.30	3.12	2.55	2.37	2.19	2.01	1.43	1.25	1.08	0.51	0.33	-	-	
3.5	4.45	4.30	4.16	4.01	3.46	3.31	3.15	3.00	2.45	2.30	2.14	1.59	1.44	1.28	1.13	0.58	0.43	-	-	-	
4	4.00	3.56	3.44	3.31	3.17	3.04	2.51	2.38	2.24	2.11	1.57	1.44	1.31	1.17	1.04	0.51	0.38	-	-	-	
4.5	3.41	3.30	3.10	3.07	2.55	2.44	2.32	2.20	2.08	1.56	1.44	1.32	1.20	1.09	0.57	0.45	0.34	-	-	-	
5	3.19	3.09	2.50	2.48	2.38	2.27	2.17	2.06	1.55	1.45	1.34	1.23	1.12	1.02	0.51	0.41	0.30	-	-	-	
5.5	3.01	2.52	2.42	2.33	2.23	2.14	2.04	1.55	1.45	1.35	1.25	1.15	1.06	0.56	0.46	0.37	-	-	-	-	
6	2.46	2.37	2.29	2.20	2.11	2.03	1.54	1.45	1.36	1.27	1.18	1.09	1.00	0.51	0.42	0.34	-	-	-	-	
6.5	2.33	2.25	2.17	2.09	2.01	1.53	1.45	1.37	1.29	1.20	1.12	1.04	0.56	0.47	0.39	0.31	-	-	-	-	
7	2.22	2.15	2.08	2.00	1.53	1.45	1.37	1.30	1.22	1.15	1.07	0.59	0.52	0.44	0.36	-	-	-	-	-	
7.5	2.13	2.06	1.59	1.52	1.45	1.38	1.31	1.24	1.17	1.10	1.02	0.55	0.48	0.41	0.34	-	-	-	-	-	
8	2.04	1.58	1.52	1.45	1.38	1.32	1.25	1.19	1.12	1.05	0.58	0.52	0.45	0.38	0.32	-	-	-	-	-	
8.5	1.57	1.51	1.45	1.39	1.33	1.26	1.20	1.14	1.08	1.01	0.55	0.49	0.42	0.36	0.30	-	-	-	-	-	
9	1.50	1.45	1.39	1.33	1.27	1.22	1.16	1.10	1.04	0.58	0.52	0.46	0.40	0.34	-	-	-	-	-	-	
9.5	1.45	1.39	1.34	1.28	1.23	1.17	1.12	1.06	1.00	0.55	0.49	0.43	0.38	0.32	-	-	-	-	-	-	
10	1.39	1.34	1.29	1.24	1.19	1.13	1.08	1.03	0.57	0.52	0.47	0.41	0.36	0.31	-	-	-	-	-	-	

Fonte: [Manual de Oxigênio VitalAire graf.pdf - Adobe Acrobat Reader DC](#)

Av.: Armando Ítalo Setti, 402- Baeta Neves - SBC-SP CEP: 09760-281 Tel.2630-6394.  
E-mail: central.oxigenio@saobernardo.sp.gov.br.



### Capacidade CILINDROS DE 4M<sup>3</sup>

FLUXO		PRESSÃO DO CILINDRO - BAR										FLUXO		PRESSÃO DO CILINDRO - BAR									
L/min		200	190	180	170	160	150	140	130	120	110	L/min		100	90	80	70	60	50	40	30	20	10
0.5	133:03	126:18	119:28	112:34	105:35	98:33	91:27	84:20	77:11	70:01	0.5	62:51	55:42	48:33	41:27	34:23	27:22	20:25	13:31	6:43	-	-	-
1	66:31	63:09	59:44	56:17	52:47	49:16	45:43	42:10	38:35	35:00	1	31:25	27:51	24:16	20:43	17:11	13:41	10:12	6:45	3:21	-	-	-
1.5	44:21	42:06	39:49	37:31	35:11	32:51	30:29	28:06	25:43	23:20	1.5	20:57	18:34	16:11	13:49	11:27	9:07	6:48	4:30	2:14	-	-	-
2	33:15	31:34	29:52	28:08	26:23	24:38	22:51	21:05	19:17	17:30	2	15:42	13:55	12:8	10:21	8:35	6:50	5:06	3:22	1:40	-	-	-
2.5	26:36	25:15	23:53	22:30	21:07	19:42	18:17	16:52	15:26	14:00	2.5	12:34	11:08	9:42	8:17	6:52	5:28	4:05	2:42	1:20	-	-	-
3	22:10	21:03	19:54	18:45	17:35	16:25	15:14	14:03	12:51	11:40	3	10:28	9:17	8:05	6:54	5:43	4:33	3:24	2:15	1:07	-	-	-
3.5	19:00	18:02	17:04	16:04	15:05	14:04	13:03	12:02	11:01	10:00	3.5	8:58	7:57	6:56	5:55	4:54	3:54	2:55	1:55	0:57	-	-	-
4	16:37	15:47	14:56	14:04	13:11	12:19	11:25	10:32	9:38	8:45	4	7:51	6:57	6:04	5:10	4:17	3:25	2:33	1:41	0:50	-	-	-
4.5	14:47	14:02	13:16	12:30	11:43	10:57	10:09	9:22	8:34	7:46	4.5	6:59	6:11	5:23	4:36	3:49	3:02	2:16	1:30	0:44	-	-	-
5	13:18	12:37	11:56	11:15	10:33	9:51	9:08	8:26	7:43	7:00	5	6:17	5:34	4:51	4:08	3:26	2:44	2:2	1:21	0:40	-	-	-
5.5	12:05	11:28	10:51	10:14	9:35	8:57	8:18	7:40	7:01	6:21	5.5	5:42	5:03	4:24	3:46	3:07	2:29	1:51	1:13	0:36	-	-	-
6	11:05	10:31	9:57	9:22	8:47	8:12	7:37	7:01	6:25	5:50	6	5:14	4:38	4:02	3:27	2:51	2:16	1:42	1:07	0:33	-	-	-
6.5	10:14	9:42	9:11	8:39	8:07	7:34	7:02	6:29	5:56	5:23	6.5	4:50	4:17	3:44	3:11	2:38	2:6	1:34	1:02	-	-	-	-
7	9:30	9:01	8:32	8:02	7:32	7:02	6:31	6:01	5:30	5:00	7	4:29	3:58	3:28	2:57	2:27	1:57	1:27	0:57	-	-	-	-
7.5	8:52	8:25	7:57	7:30	7:02	6:34	6:05	5:37	5:08	4:40	7.5	4:11	3:42	3:14	2:45	2:17	1:49	1:21	0:54	-	-	-	-
8	8:18	7:53	7:28	7:02	6:35	6:09	5:42	5:16	4:49	4:22	8	3:55	3:28	3:02	2:35	2:08	1:42	1:16	0:50	-	-	-	-
8.5	7:49	7:25	7:01	6:37	6:12	5:47	5:22	4:57	4:32	4:07	8.5	3:41	3:16	2:51	2:26	2:01	1:36	1:12	0:47	-	-	-	-
9	7:23	7:01	6:38	6:15	5:51	5:28	5:04	4:41	4:17	3:53	9	3:29	3:05	2:41	2:18	1:54	1:31	1:08	0:45	-	-	-	-
9.5	7:00	6:38	6:17	5:55	5:33	5:11	4:48	4:26	4:03	3:41	9.5	3:18	2:55	2:33	2:10	1:48	1:26	1:04	0:42	-	-	-	-
10	6:39	6:18	5:58	5:37	5:16	4:55	4:34	4:13	3:51	3:30	10	3:08	2:47	2:25	2:04	1:43	1:22	1:01	0:40	-	-	-	-
10.5	6:20	6:00	5:41	5:21	5:01	4:41	4:21	4:00	3:40	3:20	10.5	2:59	2:39	2:18	1:58	1:38	1:18	0:58	0:38	-	-	-	-
11	6:02	5:44	5:25	5:07	4:47	4:28	4:09	3:50	3:30	3:10	11	2:51	2:31	2:12	1:53	1:33	1:14	0:55	0:36	-	-	-	-
11.5	5:47	5:29	5:11	4:53	4:35	4:17	3:58	3:40	3:21	3:02	11.5	2:43	2:25	2:06	1:48	1:29	1:11	0:53	0:35	-	-	-	-
12	5:32	5:15	4:58	4:41	4:23	4:06	3:48	3:30	3:12	2:55	12	2:37	2:19	2:01	1:43	1:25	1:08	0:51	0:33	-	-	-	-
12.5	5:19	5:03	4:46	4:30	4:13	3:56	3:39	3:22	3:05	2:48	12.5	2:30	2:13	1:56	1:39	1:22	1:05	0:49	0:32	-	-	-	-
13	5:07	4:51	4:35	4:19	4:03	3:47	3:31	3:14	2:58	2:41	13	2:25	2:08	1:52	1:35	1:19	1:03	0:47	-	-	-	-	-
13.5	4:55	4:40	4:25	4:10	3:54	3:39	3:23	3:07	2:51	2:35	13.5	2:19	2:03	1:47	1:32	1:16	1:00	0:45	-	-	-	-	-
14	4:45	4:30	4:16	4:01	3:46	3:31	3:15	3:00	2:45	2:30	14	2:14	1:59	1:44	1:28	1:13	0:58	0:43	-	-	-	-	-
14.5	4:35	4:21	4:07	3:52	3:38	3:23	3:09	2:54	2:39	2:24	14.5	2:10	1:55	1:40	1:25	1:11	0:56	0:42	-	-	-	-	-
15	4:26	4:12	3:58	3:45	3:31	3:17	3:02	2:48	2:34	2:20	15	2:05	1:51	1:37	1:22	1:8	0:54	0:40	-	-	-	-	-

Fonte: [Manual de Oxigênio VitalAire graf.pdf - Adobe Acrobat Reader DC](#)

Av.: Armando Ítalo Setti, 402- Baeta Neves - SBC-SP CEP: 09760-281 Tel.2630-6394.  
E-mail: central.oxigenio@saobernardo.sp.gov.br.



### Capacidade CILINDROS DE 8M<sup>3</sup>

FLUXO											PRESSÃO DO CILINDRO - BAR										
L/min	200	190	180	170	160	150	140	130	120	110	L/min	100	90	80	70	60	50	40	30	20	10
0.5	266:06	252:37	238:57	225:08	211:10	197:06	182:55	168:40	154:23	140:03	0.5	125:43	111:24	97:07	82:54	68:46	54:44	40:50	27:03	13:26	-
1	133:03	126:18	119:28	112:34	105:35	98:33	91:27	84:20	77:11	70:01	1	62:51	55:42	48:33	41:27	34:23	27:22	20:25	13:31	6:43	-
1.5	88:42	84:12	79:39	75:02	70:23	65:42	60:58	56:13	51:27	46:41	1.5	41:54	37:08	32:22	27:38	22:55	18:14	13:36	9:01	4:28	-
2	66:31	63:09	59:44	56:17	52:47	49:16	45:43	42:10	38:35	35:00	2	31:25	27:51	24:16	20:43	17:11	13:41	10:12	6:45	3:21	-
2.5	53:13	50:31	47:47	45:01	42:14	39:25	36:35	33:44	30:52	28:00	2.5	25:08	22:16	19:25	16:34	13:45	10:56	8:10	5:24	2:41	-
3	44:21	42:06	39:49	37:31	35:11	32:51	30:29	28:06	25:43	23:20	3	20:57	18:34	16:11	13:49	11:27	9:07	6:48	4:30	2:14	-
3.5	38:00	36:05	34:08	32:09	30:10	28:09	26:07	24:05	22:3	20:00	3.5	17:57	15:54	13:52	11:50	9:49	7:49	5:50	3:51	1:55	-
4	33:15	31:34	29:52	28:08	26:23	24:38	22:51	21:05	19:17	17:30	4	15:42	13:55	12:08	10:21	8:35	6:50	5:06	3:22	1:40	-
4.5	29:34	28:04	26:33	25:00	23:27	21:54	20:19	18:44	17:09	15:33	4.5	13:58	12:22	10:47	9:12	7:38	6:04	4:32	3:00	1:29	-
5	26:36	25:15	23:53	22:30	21:07	19:42	18:17	16:52	15:26	14:00	5	12:34	11:08	9:42	8:17	6:52	5:28	4:05	2:42	1:20	-
5.5	24:11	22:57	21:43	20:28	19:11	17:55	16:37	15:20	14:02	12:43	5.5	11:25	10:07	8:49	7:32	6:15	4:58	3:42	2:27	1:13	-
6	22:10	21:03	19:54	18:45	17:35	16:25	15:14	14:03	12:51	11:40	6	10:28	9:17	8:05	6:54	5:43	4:33	3:24	2:15	1:07	-
6.5	20:28	19:25	18:22	17:19	16:14	15:09	14:04	12:58	11:52	10:46	6.5	9:40	8:34	7:28	6:22	5:17	4:12	3:08	2:04	1:02	-
7	19:00	18:02	17:04	16:04	15:05	14:04	13:03	12:02	11:01	10:00	7	8:58	7:57	6:56	5:55	4:54	3:54	2:55	1:55	0:57	-
7.5	17:44	16:50	15:55	15:00	14:04	13:08	12:11	11:14	10:17	9:20	7.5	8:22	7:25	6:28	5:31	4:35	3:38	2:43	1:48	0:53	-
8	16:37	15:47	14:56	14:04	13:11	12:19	11:25	10:32	9:38	8:45	8	7:51	6:57	6:04	5:10	4:17	3:25	2:33	1:41	0:50	-
8.5	15:39	14:51	14:03	13:14	12:25	11:35	10:45	9:55	9:04	8:14	8.5	7:23	6:33	5:42	4:52	4:02	3:13	2:24	1:35	0:47	-
9	14:47	14:02	13:16	12:30	11:43	10:57	10:09	9:22	8:34	7:46	9	6:59	6:11	5:23	4:36	3:49	3:02	2:16	1:30	0:44	-
9.5	14:00	13:17	12:34	11:50	11:06	10:22	9:37	8:52	8:07	7:22	9.5	6:37	5:51	5:06	4:21	3:37	2:52	2:08	1:25	0:42	-
10	13:18	12:37	11:56	11:15	10:33	9:51	9:08	8:26	7:43	7:00	10	6:17	5:34	4:51	4:08	3:26	2:44	2:02	1:21	0:40	-
10.5	12:40	12:01	11:22	10:43	10:03	9:23	8:42	8:01	7:21	6:40	10.5	5:59	5:18	4:37	3:56	3:16	2:36	1:56	1:17	0:38	-
11	12:05	11:28	10:51	10:14	9:35	8:57	8:18	7:40	7:01	6:21	11	5:42	5:03	4:24	3:46	3:07	2:29	1:51	1:13	0:36	-
11.5	11:34	10:59	10:23	9:47	9:10	8:34	7:57	7:20	6:42	6:05	11.5	5:27	4:50	4:13	3:36	2:59	2:22	1:46	1:10	0:35	-
12	11:05	10:31	9:57	9:22	8:47	8:12	7:37	7:01	6:25	5:50	12	5:14	4:38	4:02	3:27	2:51	2:16	1:42	1:07	0:33	-
12.5	10:38	10:06	9:33	9:00	8:26	7:53	7:19	6:44	6:10	5:36	12.5	5:01	4:27	3:53	3:18	2:45	2:11	1:38	1:04	0:32	-
13	10:14	9:42	9:11	8:39	8:07	7:34	7:02	6:29	5:56	5:23	13	4:50	4:17	3:44	3:11	2:38	2:06	1:34	1:02	-	-
13.5	9:51	9:21	8:51	8:20	7:49	7:18	6:46	6:14	5:43	5:11	13.5	4:39	4:07	3:35	3:04	2:32	2:01	1:30	1:00	-	-
14	9:30	9:01	8:32	8:02	7:32	7:02	6:31	6:01	5:30	5:00	14	4:29	3:58	3:28	2:57	2:27	1:57	1:27	0:57	-	-
14.5	9:10	8:42	8:14	7:45	7:16	6:47	6:18	5:48	5:19	4:49	14.5	4:20	3:50	3:20	2:51	2:22	1:53	1:24	0:55	-	-
15	8:52	8:25	7:57	7:30	7:02	6:34	6:05	5:37	5:08	4:40	15	4:11	3:42	3:14	2:45	2:17	1:49	1:21	0:54	-	-

Fonte: [Manual de Oxigênio VitalAire graf.pdf - Adobe Acrobat Reader DC](#)

Av.: Armando Ítalo Setti, 402- Baeta Neves - SBC-SP CEP: 09760-281 Tel.2630-6394.  
E-mail: central.oxigenio@saobernardo.sp.gov.br.

**ANEXO VI: Formulário Para Dispensação de CPAP e BiPAP – PODP**SECRETARIA DE  
SAÚDESÃO BERNARDO DO CAMPO  
Uma cidade cada vez melhor de se viverPREFEITURA DO MUNICÍPIO DE SÃO BERNARDO DO CAMPO  
SECRETARIA DE SAÚDE**Formulário para DISPENSAÇÃO de CPAP e BIPAP pelo PODP do município de São Bernardo do Campo****IDENTIFICAÇÃO**

Nome: \_\_\_\_\_ HY: \_\_\_\_\_

Data nasc: \_\_\_\_/\_\_\_\_/\_\_\_\_ Sexo: \_\_\_\_\_

Endereço: \_\_\_\_\_

Telefones para contato: \_\_\_\_\_

Nome do cuidador: \_\_\_\_\_ Telefone: \_\_\_\_\_

**DADOS CLÍNICOS**

Peso: \_\_\_\_\_ kg Altura: \_\_\_\_\_

Doenças associadas: \_\_\_\_\_

**( ) CPAP**

Diagnóstico: \_\_\_\_\_ CID10: \_\_\_\_\_

Índice de IAH: \_\_\_\_\_

- Cópia do exame de Polissonografia diagnóstica noturna de noite inteira (de no máximo um ano de realização).
- Cópia do Ecocardiograma, Holter e ou MAPA se necessário.

**Parâmetros necessários para instalação do CPAP:**

Pressão inicial: \_\_\_\_\_ cm H2O

Pressão final: \_\_\_\_\_ cm H2O

Tempo de rampa: \_\_\_\_\_ (se houver)

**( ) BIPAP**

Diagnóstico: \_\_\_\_\_ CID10: \_\_\_\_\_

**Parâmetros necessários para instalação do BIPAP:**

Pressões: IPAP \_\_\_\_\_ cm H2O EPAP \_\_\_\_\_ cm H2O

Médico Solicitante: \_\_\_\_\_

Carimbo e assinatura: \_\_\_\_\_ Data: \_\_\_\_/\_\_\_\_/\_\_\_\_

**ANEXO VII: Formulário Para Manutenção de CPAP e BiPAP – PODP**SECRETARIA DE  
SAÚDE

PREFEITURA DO MUNICÍPIO DE SÃO BERNARDO DO CAMPO  
SECRETARIA DE SAÚDE  
**Formulário para MANUTENÇÃO de CPAP e BIPAP pelo PODP do município de São  
Bernardo do Campo**

**IDENTIFICAÇÃO**

Nome: \_\_\_\_\_ HY: \_\_\_\_\_

Data nasc: \_\_\_\_/\_\_\_\_/\_\_\_\_ Sexo: \_\_\_\_\_

Endereço: \_\_\_\_\_

Telefones para contato: \_\_\_\_\_

Nome do cuidador: \_\_\_\_\_ Telefone: \_\_\_\_\_

Declaro que o paciente deve manter o uso do seguinte equipamento:

 **CPAP**

Pressão inicial: \_\_\_\_\_ cm H2O

Pressão final: \_\_\_\_\_ cm H2O

Tempo de rampa: \_\_\_\_\_ (se houver)

Informações adicionais:

Adesão ao tratamento (número de horas por noite): \_\_\_\_\_,  
obtidos por meio do relatório do equipamento, dos últimos 6 meses.\*Os pacientes são considerados aderentes caso usem o aparelho por um período médio igual ou maior do que  
4 horas por noite. **BiPAP**

Pressões: IPAP \_\_\_\_\_ cm H2O EPAP \_\_\_\_\_ cm H2O

Médico Solicitante: \_\_\_\_\_

Carimbo e assinatura: \_\_\_\_\_ Data: \_\_\_\_/\_\_\_\_/\_\_\_\_

## ANEXO VIII: Normas de Utilização CPAP e BiPAP – PODP



Município de São Bernardo do Campo  
SS.2-Departamento de Atenção Especializada  
Av.: Armando Ítalo Setti, 402- Baeta Neves - SBC-SP CEP: 09760-281 Tel.2630-6394.  
E-mail: central.oxigenio@saobernardo.sp.gov.br.

### Normas de utilização para usuários:

#### Fonte autorizada:

- ( ) CPAP (Aparelho de Pressão Positiva Contínua)
- ( ) BIPAP (Bilevel Positive Airwaypressure ou pressão positiva em dois níveis)

\*\*Ressaltamos que o fornecimento do equipamento está vinculado ao tratamento de saúde.

#### **Como receberei o equipamento?**

Receberei o equipamento através da empresa contratada.

#### **Quais acessórios receberei com o equipamento?**

CPAP – Mascara (interfaces) e circuito.

BIPAP – Máscara facial, traqueia e no-break (Geralmente equipamento é entregue com esses acessórios, porém os mesmos podem sofrer alterações.)

#### **Qual horário serei atendido para entrega de equipamento?**

De 2ª a 6ª feira das 08h00 às 18h00 (horário comercial).

**\*\*Ressaltamos que não há atendimento aos finais de semana e feriados, exceto os casos previamente agendados pelo setor.**

#### **Será necessário agendar instalação de equipamento?**

Não, pois equipamento é entregue ao usuário configurado.

#### **Quando solicitar manutenção de equipamento?**

Quando for identificado o mau funcionamento do equipamento paciente/familiar ou cuidador deverá solicitar manutenção ao setor, será realizado um check-list via fone pela empresa contratada para identificar o grau de urgência da solicitação.

Se constatada má utilização ou utilização indevida do equipamento, paciente/familiar ou cuidador ficará responsável e deverá arcar com o ônus.

#### **Como solicitar manutenção de equipamento?**

Através do telefone **2630-6394**.

#### **Qual horário devo solicitar manutenção de equipamento?**

De 2ª a 6ª feira das 08h00 às 16h50.

#### **Em caso de emergência como proceder?**

Caso seja identificada alguma eventualidade (**somente emergências**) aos finais de semana e feriado, o contato deve ser realizado com a empresa contratada através do fone **0800-7730322**.

\_\_\_\_\_  
Cuidador (a) ou Paciente (Assinatura):



**Em caso de emergência qual horário serei atendido?**

O atendimento será realizado de acordo com a gravidade do caso e previsão de horário para atendimento será informado ao paciente, familiar ou cuidador em contato realizado pela empresa contratada.

Ressaltamos que neste caso como trata-se de atendimento emergencial, o mesmo poderá ocorrer fora do horário comercial.

**Quando solicitar troca de acessórios ?**

Quando identificada a necessidade de substituição, paciente/familiar ou cuidador deve solicitar a troca dos mesmos ao setor.

A troca dos acessórios para CPAP (máscara e circuito) ou BIPAP (máscara e traqueia), pode ser solicitada a cada 12 meses.

Se constatada má utilização ou utilização indevida dos acessórios paciente/familiar ou cuidador ficará responsável e deverá arcar com o ônus.

**Qual horário vou receber os acessórios?**

A entrega dos acessórios será realizada pela empresa contratada em **horário comercial**.

**Onde os equipamentos deverão ser utilizados?**

Os equipamentos deverão ser utilizados pelo paciente, no endereço informado no momento da solicitação.

**Como proceder caso seja necessária alteração de endereço?**

Caso seja necessária alteração de endereço, paciente, familiar ou cuidador deverá comparecer ao setor portando comprovante de endereço atualizado em nome do paciente antecipadamente, para que seja avaliada a condição da moradia, visando à continuidade do atendimento.

Ressaltamos que fica vetado ao paciente, familiar ou cuidador o traslado dos equipamentos.

**Como proceder caso seja constatada alguma irregularidade?**

O familiar, paciente ou o cuidador deverá comunicar ao setor eventuais irregularidades que possam acontecer em relação à reposição de recarga, instalação e/ou manutenção de equipamentos.

**Como devo comunicar o setor sobre possíveis irregularidades?**

Através do telefone **2630-6394**.

**Qual horário comunicar o setor sobre possíveis irregularidades?**

De 2ª a 6ª feira das 08h00 às 16h50.

**Critérios para manutenção do atendimento:**

1. A cada **1 (um) ano**, paciente, familiar ou cuidador, deverá apresentar formulário próprio preenchido pelo médico ao setor, atualizando indicação sobre a utilização do equipamento.
2. Envio **anual** de comprovante de endereço (**água e luz**).

**Critérios para exclusão do atendimento:**

Salientamos que os critérios de exclusão são independentes entre si, sendo assim a presença de qualquer um deles gera motivo para exclusão do paciente do serviço. São eles:

1. Quando paciente permanecer internado por mais de 30 dias.
2. Melhora clínica, por meio de relatório médico.

\_\_\_\_\_  
Cuidador (a) ou Paciente (Assinatura):



3. Mudança de local de residência para fora do município.
4. Não comparecimento **anual** do paciente, familiar e/ou cuidador ao setor, para apresentação da prescrição médica atualizada (formulário próprio).
5. Quando não houver mais necessidade da utilização dos equipamentos, paciente, familiar e/ou cuidador, compromete-se a comunicar o setor responsável imediatamente, apresentando por escrito **alta médica e atestado de óbito**, para que seja dada a baixa ao atendimento e seja providenciada a retirada dos equipamentos da residência pela empresa contratada.
6. A má utilização dos equipamentos, a utilização indevida e/ou extravio, será de responsabilidade do paciente, familiar ou cuidador, que deverá arcar com o ônus.
7. Pacientes que não possuem um responsável (cuidador) para dispensar os cuidados mínimos necessários.
8. Não envio **anual** de comprovante de endereço (**água e luz**) atualizado.

São Bernardo do Campo, \_\_\_\_ de \_\_\_\_\_ de 20 \_\_\_\_.

\_\_\_\_\_  
Cuidador (a) ou Paciente (Nome legível):

\_\_\_\_\_  
Cuidador (a) ou Paciente (Assinatura):

**ANEXO IX: Comprovante de Indeferimento CPAP e BiPAP – PODP****COMPROVANTE DE INDEFERIMENTO**  
**Município de São Bernardo do Campo**  
**SS.2-Departamento de Atenção Especializada**

Nome do paciente:

Data:

Informamos que após avaliação da equipe do programa de oxigenoterapia domiciliar prolongada, **nesses momento** a solicitação não atende os critérios para inclusão.

**CRITÉRIOS DE INCLUSÃO****1. Critérios clínicos e/ou polissonográficos****( ) CPAP**

- Índice de Apneia e Hipopneia (IAH) > 30 eventos/hora. ( )

- Índice de Apneia e Hipopneia (IAH)  $\geq$  20 eventos/hora, com laudo de médico especialista atestando tais doenças: paciente portadores de hipertensão arterial de difícil controle (com necessidade de 3 ou mais drogas), insuficiência cardíaca congestiva, arritmia cardíaca, acidente vascular cerebral e os trabalhadores de risco (motoristas profissionais e operadores de máquinas pesadas). ( )

- Polissonografia com menos de 1 ano de realização. ( )

- Prescrição deve ser feita pelos seguintes médicos: médico pneumologista, otorrinolaringologista, neurologista ou médico especialista em sono. ( )

**( ) BIPAP**

- Síndrome de Apneia Obstrutiva do Sono (SAOS) grave, com pressão sugerida de CPAP maior ou igual a 15 cm H<sub>2</sub>O. ( )

- Doenças Neuromusculares: Esclerose Lateral Amiotrófica e Distrofias musculares; entre outras. ( )

---

Programa de oxigenoterapia domiciliar prolongada

Av.: Armando Ítalo Setti, 402 – Baeta Neves – SBC – SP CEP: 09760-281 Tel.2630-6394

E-mail: central.oxigenio@saobernardo.sp.gov.br

## ANEXO X: Solicitação do Serviço de Atenção Domiciliar – SAD

COMPLEXO DE SAÚDE SÃO BERNARDO DO CAMPO		SAD DOMICILIAR Melhor em Casa	
<b>FORMULÁRIO DE SOLICITAÇÃO DO SERVIÇO DE ATENÇÃO DOMICILIAR</b>			
<b>INELEGIBILIDADE AO SAD</b>			
<p>Se algum dos critérios ao lado forem apresentados, o avaliador não necessitará preencher os demais tópicos do IAEC-AD, uma vez que o usuário se encontra, no momento, <b>Inelegível</b> para a admissão no SAD.</p> <p>Inelegível = O usuário deverá ser direcionado ao ponto de atenção à saúde mais conveniente para sua assistência (contrameterências).</p>	<input type="checkbox"/>	Pacientes com necessidade de BIPAP <u>contínuo</u> (sem drive respiratório) ou ventilação mecânica invasiva;	
	<input type="checkbox"/>	Pacientes com dependência de cuidados intensivos de enfermagem (24 horas);	
	<input type="checkbox"/>	Pacientes com necessidade de monitorização contínua de sinais vitais;	
	<input type="checkbox"/>	Pacientes com necessidade de medicação injetável em intervalos inferiores a 12 horas;	
	<input type="checkbox"/>	Ausência de cuidador/rede de apoio, no caso de usuário dependente de cuidados de terceiros;	
	<input type="checkbox"/>	Moradia fora da área de abrangência do SAD;	
	<input type="checkbox"/>	Recusa do paciente e/ou família à assistência do SAD;	
	<input type="checkbox"/>	Inexistência de rede elétrica estável segura quando em uso de dispositivos elétricos de suporte à vida;	
	<input type="checkbox"/>	Reside em localidade comprovadamente de alto risco de violência urbana, que impeçam a segurança da equipe para AD e não ofereçam alternativa para cuidado.	
	<input type="checkbox"/>	Instabilidade clínica (ex. febre nas últimas 48h; alteração aguda em resultados laboratoriais/imagem)	
<input type="checkbox"/>	Pendências intra hospitalares (ex. avaliação de especialista; procedimentos; resultados de exames)		
<input type="checkbox"/>	Nenhuma das condições acima. Seguir com o preenchimento IAEC-AD.		
<b>Instrumento de Avaliação da Elegibilidade e Complexidade da Atenção Domiciliar</b>			
(IAEC-AD) <span style="float: right;">Versão Set 2023</span>			
<input type="checkbox"/> Paciente é morador de São Bernardo do Campo;			
<input type="checkbox"/> Paciente possui cuidador no domicílio.			
<b>INDICAÇÕES CLÍNICAS MAIS FREQUENTES PARA ADIADOS</b>			
<p>Selecione uma ou mais das seguintes opções para definir a principal indicação clínica do paciente.</p>	<input type="checkbox"/>	Condição de saúde crônica agudizada que requiera atendimento multiprofissional no domicílio, com foco no melhor controle de sintomas causados pela condição de base, incluindo situações de cuidados paliativos.	
	<input type="checkbox"/>	Lesão de pele de difícil manejo pela equipe assistente que requiera avaliação semanal em domicílio, além do possível uso de coberturas especiais.	
	<input type="checkbox"/>	Orientação multiprofissional com possibilidade de ganho funcional, especialmente após cirurgia de grande porte, evento agudo, fratura ou hospitalização prolongada.	
	<input type="checkbox"/>	Uso de antibioticoterapia parenteral domiciliar ou outra medicação parenteral seriada, desde que haja mínima estabilidade clínica para permanência no domicílio, em intervalo maior ou igual a 12 horas.	
	<input type="checkbox"/>	Prematuridade e baixo peso em bebês com necessidade de ganho ponderal.	
	<input type="checkbox"/>	Nenhuma das condições acima.	
<b>SISTEMA DE PONTUAÇÃO</b>			
<b>INDICAÇÕES CLÍNICAS ESPECIAIS OU GATILHO</b>			
<p>Selecione uma ou mais das opções a seguir</p>	<input type="checkbox"/>	AD2: Necessidade diária de curativos complexos e/ou medicação parenteral (IME/VISC - exotoxina) – 5 pontos	Pontuação
	<input type="checkbox"/>	AD3: Necessidade de tratamentos de alta complexidade ou intensidade no domicílio: paracetamol, nutrição parenteral, cuidados paliativos sequenciais para manejo de sintomas mal controlados, aspiração de traqueostomia, dentre outros E/OU uso de acamados com necessidade de oxigenoterapia, BIPAP – 5 pontos	
<b>USO DO SISTEMA DE SAÚDE</b>			
<p>Histórico de internação hospitalar nos últimos três meses.</p>	<input type="checkbox"/>	Nenhuma internação hospitalar nos últimos 3 meses – 0 ponto	
	<input type="checkbox"/>	Pelo menos uma internação hospitalar nos últimos 3 meses – 1 ponto	
	<input type="checkbox"/>	Duas ou mais internações hospitalares nos últimos 3 meses – 2 pontos	
	<input type="checkbox"/>	Pelo menos uma internação em UTI nos últimos 3 meses – 4 pontos	
<p><b>SERVIÇO DE ATENÇÃO DOMICILIAR - SAD</b>            Estrada dos Alvarengos, 1001 – Assunção – São Bernardo do Campo / SP            CEP: 09850-530 tel: (11) 4353-1300 R.1846 / 1849 / 1851            E-mail: sad.domiciliar@chmabc.org.br</p>			
Página 1 de 4			



COMPLEXO  
DE SAÚDE  
SÃO BERNARDO  
DO CAMPO



SAD  
DOMICILIAR  
Melhor em Casa

Frequência de procura por serviços de urgência nos últimos três meses (SAMU, UPA, Pronto-Socorro)	( ) Nenhuma procura por serviço de urgência nos últimos 3 meses – 0 ponto ( ) Procurou por serviço de urgência 02 vezes nos últimos 3 meses – 1 ponto ( ) Procurou por serviço de urgência de 03 a 04 vezes nos últimos 3 meses – 2 pontos ( ) Procurou por serviço de urgência 05 ou mais vezes nos últimos 3 meses – 3 pontos	
Tempo de permanência hospitalar nos últimos três meses. Considerar o maior período no caso de múltiplas internações prévias.	( ) Sem história de internação prévia – 0 ponto ( ) Até 07 dias – 1 ponto ( ) De 07 a 30 dias – 2 pontos ( ) Mais de 30 dias – 3 pontos	
<b>VULNERABILIDADE SOCIAL</b>		Pontuação
Relação morador-cômodo: divida o número de moradores pelo número de cômodos, selecionando a opção apropriada.	( ) Menor que 01 – 0 ponto ( ) Igual a 01 – 1 ponto ( ) Maior que 01 – 2 pontos	
<b>SUORTE FAMILIAR/CUIDADO</b>		Pontuação
Identifique o suporte de cuidado, seja da família ou de cuidadores.	( ) Paciente com suporte familiar adequado – 0 ponto ( ) Paciente com suporte familiar inadequado – 1 ponto	
<b>FUNCIONALIDADE</b>		Pontuação
Preencha este campo considerando a idade do paciente, para posterior identificação do grau de dependência, de acordo com sua faixa etária.		
Para crianças de até 07 anos	Em relação ao desenvolvimento neuropsicomotor ( ) Acompanha o desenvolvimento neuropsicomotor – 0 ponto ( ) Não acompanha o desenvolvimento neuropsicomotor – 6 pontos	
Para crianças maiores de 07 anos, adultos e idosos	Capacidade para tomar banho ( ) Independente – 0 ponto ( ) Dependente parcial – 1 ponto ( ) Dependente completo – 2 pontos	
	Capacidade para alimentar-se ( ) Independente – 0 ponto ( ) Dependente parcial – 1 ponto ( ) Dependente completo – 2 pontos	
	Capacidade para locomover-se ( ) Independente – 0 ponto ( ) Dependente parcial – 1 ponto ( ) Dependente completo – 2 pontos	
<b>POLIFARMÁCIA</b>		Pontuação
Uso de cinco ou mais medicações de uso contínuo, diariamente	( ) Não – 0 ponto ( ) Sim – 1 ponto	
<b>PONTUAÇÃO FINAL</b>		
<b>Modalidade AD</b>		<b>Pontuação no Instrumento</b>
AD1 (ATENÇÃO PRIMÁRIA)		Até 05 pontos
AD2 (SAD)		De 10 a 15 pontos
AD3 (SAD)		Maior ou igual a 16 pontos

<b>DADOS DO(A) PACIENTE E CUIDADOR:</b>			
Nome:			
Idade:	CNS:		
Cuidador responsável:		Parentesco:	
Endereço:			Nº:
Complemento:		Bairro:	
Telefone residencial:		Telefone celular:	

SERVIÇO DE ATENÇÃO DOMICILIAR - SAD  
Estrada dos Alvarengas, 1001 – Assunção – São Bernardo do Campo / SP  
CEP: 09820-550 tel: (11) 4353-1500 R.1846 / 1849 / 1851  
E-mail: sad.domiciliar@chmabc.org.br

Página 2 de 4





COMPLEXO  
DE SAÚDE  
SÃO BERNARDO  
DO CAMPO



SAD  
DOMICILIAR  
Melhor em Casa

**Necessários: DADOS CLÍNICOS E SOCIAIS**

Diagnóstico de alta:	CID	CIF
<b>Resumo CLÍNICO:</b>		
Medicações em uso:		
NECESSIDADE DE OXIGÊNIO DOMICILIAR ( ) Sim ( ) Não		
DADOS DO(A) PROFISSIONAL SOLICITANTE:		
Nome completo (legível):	CRM:	
Unidade:	Telefone:	

<b>Resumo SOCIAL:</b>	
DADOS DO(A) PROFISSIONAL SOLICITANTE:	
Nome completo (legível):	CRESS:
Unidade:	Telefone:

**SERVIÇO DE ATENÇÃO DOMICILIAR - SAD**  
Estrada dos Alveirengas, 1001 – Assunção – São Bernardo do Campo / SP  
CEP: 09850-350 tel: (11) 4353-1500 R.1846 / 1849 / 1851  
E-mail: sad.domiciliar@chmsbc.org.br

Página 3 de 4



FUNDAÇÃO DO ABC





## ANEXO XI: Guia Rápido de Manejo e Cuidados ODP – SAD





Meio em Casa

### GUIA RÁPIDO DE MANEJO E CUIDADOS COM O CONCENTRADOR

O uso do concentrador consiste no tratamento com oxigênio de indivíduos que precisam de uma quantidade maior que os 21% encontrados no ar ambiente. Para cada paciente há um fluxo ideal, que é o valor mínimo para manter uma adequada quantidade de oxigênio no sangue, tanto no repouso como durante as atividades diárias. Sendo assim, é muito importante que seja utilizado exatamente o fluxo prescrito pelo médico.

### CONCENTRADOR



4m<sup>3</sup> – Back up (Reserva)

1m<sup>3</sup> – Transporte

**Observação:** Imagem meramente ilustrativa, possibilidade de variação nos modelos dos equipamentos.

MODO DE USO

- O Concentrador é utilizado como principal fonte de oxigênio, sendo o cilindro um back up, para ser utilizado única e exclusivamente em falha/quebra do equipamento ou ausência de energia elétrica;
- **ATENÇÃO:** Para uso, verificar a voltagem do equipamento e tomada, liga-lo em voltagem indicada, aguardar por 10 minutos e iniciar o uso, neste período alarmes sonoros e luminosos estarão presentes, após somente luz verde, se houver ficará acesa;



- Somente a equipe do SAD poderá solicitar manutenção por falha e/ou quebra do equipamento, se ocorrer entrar em contato com o SAD: (11) 43531500 (opção 5) ou telefone da EMAD de referência;
- Para solicitação de recarga dos cilindros seguir os telefones disponíveis na imagem acima, seguindo as orientações ilustrativas do momento da recarga;
- Realize o uso somente e conforme prescrição médica e de maneira consciente, oxigênio é medicação;
- Seguir o uso dos insumos conforme orientação da equipe multiprofissional.

### ORIENTAÇÕES DE CONSERVAÇÃO

- Manter em local seco e arejado, distante de 15 a 30 cm da parede;
- Higiene externa com pano levemente úmido, pode ser utilizado álcool 70º durante a higienização;
- Não apoiar objetos no aparelho por risco de queima do equipamento;
- Para transporte entre cômodos realizar com o equipamento em pé.

CENTRAL DE ATENDIMENTO | 24

**0800 773 0322**

PARA LIGAÇÕES DE CELULAR:

**4344 2020**



COMPLEXO  
DE SAÚDE  
SÃO BERNARDO  
DO CAMPO



SAD  
SERVIÇO DE ATENDIMENTO  
DOMICILIAR  
Melhor em Casa

## GUIA RÁPIDO DE MANEJO E CUIDADOS COM A OXIGENOTERAPIA

A oxigenoterapia consiste no tratamento com o uso de oxigênio em indivíduos que precisam de uma quantidade maior que os 21% encontrados no ar ambiente. Para cada paciente há um fluxo ideal, que é o valor mínimo para manter uma adequada quantidade de oxigênio no sangue, tanto no repouso como durante as atividades diárias. Sendo assim, é muito importante que seja utilizado exatamente o fluxo prescrito pelo médico.

### Cilindros



8m<sup>3</sup>



4m<sup>3</sup>



1m<sup>3</sup>

#### Cilindro Oxigênio 8m<sup>3</sup>:

- Cilindro de escolha padrão;
- Entregue 2 cilindros ao domicílio;
- A recarga será solicitada quando um cilindro estiver na marcação de recarga.

#### Cilindro Oxigênio 4m<sup>3</sup>:

- Escolha para domicílios com difícil acesso ou risco ergonômico;
- Entregue 4 cilindros ao domicílio;
- A recarga será solicitada quando dois cilindros estiverem na marcação de recarga.

#### Cilindro Oxigênio 1m<sup>3</sup>:

- Acompanha cilindros de 4 ou 8m<sup>3</sup>;
- Entregue 1 cilindro ao domicílio;
- Utilizado somente para transporte;
- Solicitar recarga na marcação ou se necessário, 48 horas antes da consulta médica.

#### Partes do cilindro e insumos



CENTRAL DE ATENDIMENTO | 24H  
0800 773 0322  
PARA LIGAÇÕES DE CELULAR:  
4344 2020



COMPLEXO  
DE SAÚDE  
SÃO BERNARDO  
DO CAMPO



Melhor em Casa

### PRATIQUE USO CONSCIENTE:

**Evite o desperdício:** Não faça inalação com oxigênio, mesmo após solicitar recarga, utilize o cilindro até finalizar o gás e utilize somente a quantidade prescrita pela equipe do SAD.



Nunca altere o fluxo de oxigênio. O excesso de oxigênio pode ser tóxico ao paciente.



O cilindro deve estar distante de qualquer fonte de calor ou faísca (fogão, churrasqueira, cigarro, aquecedor, tomadas e extensões elétricas, entre outros).



É importante manter boa ventilação dentro do veículo durante o transporte. Somente autorizado o cilindro de 1m<sup>3</sup>.



Caso for mudar de residência, ocorra óbito ou internação o SAD deverá ser avisado. Após 48 de internação do paciente, será solicitada a retirada dos cilindros do domicílio. **PROIBIDO O DESLOCAMENTO DOS CILINDROS.** Os cilindros devem ser deslocados somente pelos profissionais da empresa prestadora do serviço.



Não deixe o sol batendo diretamente no cilindro, mantenha-o em local ventilado.



O cilindro deverá sempre estar fixo em um suporte. Quando não estiver em uso, no caso do cilindro, a válvula deverá estar fechada. **RISCO DE ACIDENTE GRAVE.**



Não deixe a cânula ou máscara de traqueostomia desprotegidas quando não estiver em uso, risco de contaminação.



Sempre solicite recarga do produto com 24 horas de antecedência ou quando o manômetro estiver marcando 50.





Em caso de emergência, deixe o local imediatamente. Chame o corpo de bombeiros e informe sobre o equipamento de oxigênio utilizado.

Para mais informações acesse:

[https://br.vitalaire.com/sites/vitalaire\\_br/files/2022-01/af\\_manual\\_oxigenio\\_2020\\_2\\_1\\_0.pdf](https://br.vitalaire.com/sites/vitalaire_br/files/2022-01/af_manual_oxigenio_2020_2_1_0.pdf)

file:///Z:/05%20FISIOTERAPIA/manual\_concentrador\_everflo\_-\_philips\_respironics.pdf

## ANEXO XII: Termo de Compromisso ODP – SAD

**TERMO DE COMPROMISSO E AUTORIZAÇÃO DE USO DE IMAGEM**

Eu \_\_\_\_\_ RG \_\_\_\_\_  
 \_\_\_\_\_ CPF \_\_\_\_\_ residente no  
 Endereço: \_\_\_\_\_ Bairro \_\_\_\_\_  
 \_\_\_\_\_ CEP \_\_\_\_\_ sou responsável pelo (a) usuário  
 (a) \_\_\_\_\_ Idade \_\_\_\_\_ RG \_\_\_\_\_  
 \_\_\_\_\_ CPF \_\_\_\_\_ CNS \_\_\_\_\_ referenciado na UBS  
 \_\_\_\_\_.

Aceito a admissão do usuário acima citado no Serviço de Atenção Domiciliar – SAD tendo ciência de que desde já passo a me responsabilizar pela continuidade e realização das orientações e prescrições estabelecidas pela equipe multiprofissional e pelos cuidados gerais de que o (a) mesmo (a) necessita, não o deixando sem cuidador. Cuidador este previamente identificado, sendo pessoa maior de 18 anos de idade.

O SAD consiste em um conjunto de atividades prestadas no domicílio às pessoas clinicamente estáveis que exijam intensidade de cuidados acima das modalidades ambulatoriais, com participação ativa da família e do cuidador, garantindo a continuidade de cuidados, tendo como atribuição identificar, orientar e capacitar a família/cuidador, de acordo com o Projeto Terapêutico Singular (PTS).

Está sob minha responsabilidade os insumos fornecidos conforme disponibilidade no elenco do SAD sob avaliação da equipe assistencial deste Serviço. Se necessário o uso de gás medicinal – Oxigênio/outras equipamentos elétricos (nobreak e binível), estando ciente da proibição de deslocamento em carro particular, comprometendo-me à manutenção e cuidado dos equipamentos/cilindros, que sejam entregues no domicílio, bem como demais insumos quanto a guarda e acondicionamento adequado. Ainda, declaro ser responsável pela devolução imediata dos equipamentos disponibilizados dentro do prazo estipulado previamente e/ou em casos de hospitalização ou óbito do paciente, entregando-os em bom estado de conservação e, respeitando assim critérios contratuais/ergonômicos de fornecimento e prescrição médica do SAD.

Afirmo não possuir nenhum outro programa de internação/assistência domiciliar ou Home Care que, sobreponha o atendimento oferecido.

Estou ciente e de acordo com a Portaria do Ministério da Saúde Nº 825/2016 são critérios de exclusão do serviço, a presença de pelo menos uma das seguintes situações:

- I. Necessidade de monitorização contínua;
- II. Necessidade de assistência contínua de enfermagem;
- III. Necessidade de propedêutica complementar, com demanda potencial para a realização de vários procedimentos diagnósticos, em sequência, com urgência;
- IV. Necessidade de tratamento cirúrgico em caráter de urgência;
- V. Necessidade de uso de ventilação mecânica invasiva contínua;
- VI. Ausência de cuidador capacitado para a realização dos cuidados.

Tenho clareza sobre o funcionamento do SAD, horário de atendimento – 07h00 às 19h00 de segunda à segunda-feira, sendo orientado (a) em situações de emergência fora deste horário a acionar o SAMU – 192 para remoção conforme regulação própria do SAMU. Após 48h de internação hospitalar ou fora do município de cobertura do SAD (SBC), o (a) usuário (a) é desligado

**SERVIÇO DE ATENÇÃO DOMICILIAR - SAD**  
 Estrada dos Alverengas, 1001 – Assunção – São Bernardo do Campo / SP  
 CEP: 09850-350 tel: (11) 4353-1500 R.1846 / 1849 / 1851  
 E-mail: sad.domiciliar@chmsbc.org.br

Página 1 de 2





COMPLEXO  
DE SAÚDE  
SÃO BERNARDO  
DO CAMPO



(a) do SAD, necessitando de um novo encaminhamento para avaliação e admissão. Os insumos disponibilizados pelo SAD, deverão ser retirados no almoxarifado SAD em dias estipulados pela Equipe de Saúde do SAD.

Declaro ainda, possuir ciência de que o (a) usuário (a) poderá sair do domicílio, apenas sob autorização do (a) médico (a) SAD, garantindo a segurança do paciente, entendendo que qualquer saída sem autorização será de minha responsabilidade.

Quanto aos critérios de saída/alta do SAD, afirmo ciência e concordância dos desfechos:

- Clínica - melhora das condições clínicas e/ou estabilidade clínica, atingindo o Plano Terapêutico Singular proposto, com encaminhamento para a Unidade Básica de Saúde.
- Administrativa - Mudança de área de abrangência, devendo ser transferido para equipe responsável local; Alta por não adesão ou descumprimento dos acordos estabelecidos neste Termo de Compromisso, após tentativas de negociação / repactuação entre equipe/família/cuidador/usuário com o objetivo de reconstruir vínculo.
- Internação - agravo que justifique a internação hospitalar e/ou unidade de pronto atendimento, com permanência superior a 48 horas.
- Óbito.

O descumprimento dos acordos assistenciais entre a equipe multiprofissional e responsável/cuidador, e o descafo do funcionário público no exercício da função ou em razão dela de acordo com Código Penal, é crime previsto em lei nº 2848 artigo nº 331, poderá acarretar na exclusão do (a) usuário (a) do SAD, sendo este referenciado para outro Serviço de Saúde.

Tenho CIÊNCIA e AUTORIZO o uso de imagem do paciente, familiares/cuidadores (fotos e/ou vídeos) para registro, acompanhamento e evolução de tratamento médico-hospitalar, como curativos, dispositivos intravenosos, entre outros, bem como o uso em materiais de campanhas, apresentações para orientação de pacientes, equipes de saúde, sem uso para fins comerciais. A presente autorização é concedida a título gratuito, abrangendo o uso da imagem em todo território nacional e no exterior, em todas as suas modalidades. Declaro que fui informado (a) que terei respeitado o meu direito ao sigilo relativo à minha doença e/ou condição de saúde, e, portanto, não serão revelados quaisquer dados pessoais que me identifiquem individualmente ou em tais materiais, sendo garantida a confidencialidade das informações geradas e a minha privacidade. Declaro que autorizo o uso da imagem (fotos e/ou vídeos) acima descrito, sem que nada haja a ser reclamado a título de direito à imagem ou a qualquer outro e pelo presente também manifesto expressamente minha concordância e meu consentimento para utilização destas imagens.

**DECLARO**, portanto, que estou ciente, após ler e compreender os critérios acima mencionados, na presença dos profissionais do SAD, estou plenamente de acordo os critérios de inserção, protocolo de atendimento e das razões que podem culminar na não admissão ou desligamento/alta do Serviço. E estou de acordo com a autorização do uso de imagem do paciente, familiares/cuidadores (fotos e/ou vídeos), que não violam os direitos de imagem e de privacidade do cedente, e que este material constituído por imagens pertence exclusivamente Serviço de Atenção Domiciliar, que poderá usá-lo a seu exclusivo critério.

São Bernardo do Campo, \_\_\_\_ / \_\_\_\_ / \_\_\_\_

Assinatura do responsável

Assinatura do Profissional

SERVIÇO DE ATENÇÃO DOMICILIAR - SAD  
Estrada dos Alverengas, 1001 - Assunção - São Bernardo do Campo / SP  
CEP: 09830-550 tel: (11) 4353-1900 R.1846 / 1849 / 1851  
E-mail: sad.domiciliar@chmsbc.org.br

Página 2 de 2





**Resolução GSS nº 010, de 31 de julho de 2024.**

**Revoga a Resolução que criou a Comissão Técnica UGP-BID/Saúde, instituída para prestar suporte à Comissão de Julgamento e Licitações - COJUL, nos processos de contratações previstos no Programa de Fortalecimento do Sistema Único de Saúde do Município de São Bernardo do Campo, e as que alteraram sua composição, prevista no art. 8º.**

**GERALDO REPLE SOBRINHO**, Secretário de Saúde do Município de São Bernardo do Campo, no uso de suas atribuições legais, em especial as que lhe são conferidas pelo art. 59, inciso XIII, da Lei Municipal nº 2.240, de 13 de agosto de 1976, com suas alterações, e,

**Considerando** que a execução do Programa de Fortalecimento do Sistema Único de Saúde de São Bernardo do Campo - BRL 1415 - CE 3400/OC-BR se encerrou em 31 de dezembro de 2023; e

**Considerando** que, portanto, não serão realizadas novas aquisições com recursos oriundos do Banco Interamericano de Desenvolvimento, no bojo do Programa de Fortalecimento do Sistema Único de Saúde de São Bernardo do Campo - BRL 1415 - CE 3400/OC-BR, a demandar apoio técnico da Comissão Técnica UGP-BID / Saúde;

**RESOLVE:**

**Art. 1º** Revogar a Resolução GSS nº 14, de 29 de junho de 2018, que constitui Comissão Técnica UGP-BID/Saúde para prestar à Comissão de Julgamentos e Licitações - COJUL, nos processos de contratações previstos no Programa de Fortalecimento do Sistema Único de Saúde do Município de São Bernardo do campo e dá outras providências; e as Resoluções GSS nº 12, de 24 de maio de 2019, nº 006, de 12 de abril de 2021, nº 13, de 08 de julho de 2021 e nº 008, de 11 de maio de 2022, que alteraram o art. 8º da Resolução GSS nº 14, de 29 de junho de 2018, dando-lhe nova composição.

**Art. 2º** Esta Resolução entra em vigor na data de sua publicação.

São Bernardo do Campo, em 31 de julho de 2024.

**GERALDO REPLE SOBRINHO**

Secretário de Saúde

Registrado o número e a ementa em livro próprio, nesta data.

**Secretaria de Saúde**  
**Departamento de Proteção à Saúde e Vigilâncias**

**SECRETARIA DE SAÚDE**  
**DEPARTAMENTO DE PROTEÇÃO À SAÚDE E VIGILÂNCIAS**

=====

**EDITAL Nº 32/2024**  
**PERÍODO DE 24/07/2024 A 30/07/2024**  
**PUBLICAÇÃO: 02/08/2024**

**SS-42 DIVISÃO DE VETERINÁRIA E CONTROLE DE ZOOSE**

AUTO DE INFRAÇÃO  
TUBOS IPIRANGA INDÚSTRIA E COMÉRCIO LTDA  
CNPJ: 01.477.885/0006-91  
AIF SÉRIE P - Nº 0079

AUTO DE INFRAÇÃO  
MANOEL PEREIRA SANTOS  
CPF: 114.986.128-22  
AIF SÉRIE P - Nº 0080

AUTO DE INFRAÇÃO  
ROQUE DOS SANTOS FARIA  
CPF: 355.496.748-31  
AIF SÉRIE M - Nº 0412

AUTO DE INFRAÇÃO  
JOAB JOSÉ LINHARES  
CPF: 365.722.158-14  
AIF SÉRIE P - Nº 0084

AUTO DE IMPOSIÇÃO DE PENALIDADE  
ADHEMAR DE CARVALHO  
CPF: 120.618.678-04  
AIP SÉRIE L - Nº 0104 (MULTA)

AUTO DE IMPOSIÇÃO DE PENALIDADE  
RENATA MARTINS  
CPF: 142.818.778-27

AIP SÉRIE P - Nº 0082 (MULTA)

AUTO DE IMPOSIÇÃO DE PENALIDADE  
HEBERT KIENBAUM  
CPF: 045.987.688-00  
AIP SÉRIE P - Nº 0083 (MULTA)

AUTO DE IMPOSIÇÃO DE PENALIDADE  
ROQUE DOS SANTOS FARIA  
CPF: 355.496.748-31  
AIP SÉRIE P - Nº 0081 (ADVERTÊNCIA)

AUTO DE IMPOSIÇÃO DE PENALIDADE  
MILTON YOSHIO  
CPF: 574.856.828-49  
AIP SÉRIE P - Nº 0085 (ADVERTÊNCIA)

AUTO DE IMPOSIÇÃO DE PENALIDADE  
VALDEMAR BICOCCHI  
CPF: 113.679.118-34  
AIP SÉRIE P - Nº 0086 (ADVERTÊNCIA)

CANCELAMENTO DE AUTO DE INFRAÇÃO  
ADHEMAR DE CARVALHO  
CPF: 120.618.678-04  
AIF SÉRIE L - Nº 0104

CANCELAMENTO DE AUTO DE IMPOSIÇÃO DE PENALIDADE  
ROQUE DOS SANTOS FARIA  
CPF: 355.496.748-31  
AIP SÉRIE M - Nº 0449

ERRATA  
ONDE SE LÊ:  
AIP/AIF Série R/13 nº 27 - ARTIN NIGOHOSIAN - Processo 41349/12

LEIA-SE  
INDEFERIMENTO DE RECURSO  
AIP/AIF Série R/12 nº 27 - ARTIN NIGOHOSIAN - Processo 41349/12

**SS. 43 - DIVISÃO DE VIGILÂNCIA SANITÁRIA**

ESTABELECIMENTOS / ATIVIDADES AUTUADOS, PENALIZADOS, INTERDITADOS E LIBERADOS.

Nome: SODEXO DO BRASIL COMERCIAL S.A. - CNPJ: 49.930.514/3772-39  
Documento: AIF - Série P - n.º 0036

Nome: TOTAL ALIMENTACAO S/A - CNPJ: 13.668.070/0115-22  
Documento: AIP - Série P - n.º 0017 (Advertência)

Nome: J3M GESTAO OCUPACIONAL S/S LTDA. - CNPJ: 07.492.497/0001-51  
Documento: TRM - Série O - n.º 0626 (Liberação Estabelecimento)

Nome: 5M COMERCIO ATACADISTA E VAREJISTA DE ALIMENTOS LTDA - CNPJ: 10.250.585/0009-09  
Documento: AIF - Série P - n.º 0035  
Documento: AIP - Série P - n.º 0035 (Inutilização Produto)  
Documento: TRM - Série P - n.º 0035 (Inutilização Produto)

DOCUMENTOS INUTILIZADOS  
TCA - Série A - n.º 407

**PROCESSOS DEFERIDOS**

Assunto: LICENÇA SANITÁRIA  
Processo: 100577/2023 - MEDICINA TOYOFUKU CAMARGO LTDA  
Atividade Licenciada: Ambulatório com recursos para realização de procedimentos cirúrgicos.

Processo: 56230/2019 - CENTRO DE ESPECIALIDADES ODONTOLÓGICAS - CEO SILVINA  
Atividade Licenciada: Policlínica Odontológica + Equipamentos.

Processo: 56240/2019 - CENTRO DE ESPECIALIDADES ODONTOLÓGICAS - CEO ALVARENGA  
Atividade Licenciada: Policlínica Odontológica + Equipamentos.

Processo: 12154/2007 - CENTRO DE ESPECIALIDADES ODONTOLÓGICAS - CEO NOVA PETRÓPOLIS  
Atividade Licenciada: Policlínica Odontológica + Equipamentos.

Processo: 43212/2021 - GLAUCIA GIBIN TAKARA



Atividade Licenciada: Odontologia	CEP: 09715-090 RESPONSÁVEL LEGAL: ANTONIA BRASIL FARIAS RESPONSÁVEL LEGAL: MARCELO GELSCHLEITER
Processo: 3216/2011 - ESCOLA DE EDUCACAO INFANTIL PROFESSORA PATRICIA LAUREANO DE MIRANDA LTDA Atividade Licenciada: Educação infantil - creches.	RAZÃO SOCIAL: WMB SUPERMERCADOS DO BRASIL LTDA Nº CEVS: 354870801-471-000384-1-5 DATA DE VALIDADE: 29/07/2029 Nº PROCESSO: 54722/2011 ATIVIDADE: 4711-3/01 COMÉRCIO VAREJISTA DE MERCADORIAS EM GERAL, COM PREDOMINÂNCIA DE PRODUTOS ALIMENTÍCIOS - HIPERMERCADO CNPJ: 00.063.960/0125-30 ENDEREÇO: Avenida Senador Vergueiro, nº 2280 - Anchieta - CEP: 09600-004
Processo: 19056/2004 - UBS JARDIM NAZARETH Atividade Licenciada: UBS, Odontológica e Dispensário de Medicamentos.	Responsável Legal: MARCELO GUIMARÃES TARDIN Responsável Técnico: RADYLA FRANÇA SANTANA - CRMV/SP: 45.879
Processo: 19084/2004 - UBS JARDIM REPRESA Atividade Licenciada: UBS, Odontológica e Dispensário de Medicamentos.	LICENÇA SANITÁRIA SIMPLES ATUALIZADA
Processo: 14285/2016 - CENTRO DE CONTROLE DE ZONÓSES Atividade Licenciada: Dispensário de Medicamentos.	RAZÃO SOCIAL: GABRIELA BORDINI DAMASCENO LTDA DATA DE VALIDADE: 23/11/2027 Nº CEVS: 354870801-869-000185-1-1 PROCESSO: 124148/2022 CNAE: 8690-9/03 ATIVIDADES DE ACUPUNTURA CNPJ: 48.053.132/0001-08 ENDEREÇO: Avenida Getúlio Vargas, Nº 126 SL. 116 - Baeta Neves - SBC - CEP: 09751-250
Processo: 19074/2004 - UBS JARDIM SILVINA Atividade Licenciada: UBS, Odontológica + Equipamento e Dispensário de Medicamentos.	RESPONSÁVEL LEGAL: GABRIELA BORDINI DAMASCENO RESPONSÁVEL TÉCNICO: GABRIELA BORDINI DAMASCENO - CREDITO/SP: 12.832
Processo: 19061/2004 - UBS PARQUE SÃO BERNARDO Atividade Licenciada: UBS, Odontológica e Dispensário de Medicamentos.	RAZÃO SOCIAL: GABRIELA BORDINI DAMASCENO LTDA DATA DE VALIDADE: 23/11/2027 Nº CEVS: 354870801-865-000764-0-6 PROCESSO: 124148/2022 CNAE: 8650-0/05 ATIVIDADES DE TERAPIA OCUPACIONAL DETALHE: UNIDADE DE ATENDIMENTO DE TERAPIA OCUPACIONAL CNPJ: 48.053.132/0001-08 ENDEREÇO: Avenida Getúlio Vargas, Nº 126 SL. 116 - Baeta Neves - SBC - CEP: 09751-250
Processo: 19063/2004 - UBS PAULICÉIA Atividade Licenciada: UBS, Odontológica e Dispensário de Medicamentos.	RESPONSÁVEL LEGAL: GABRIELA BORDINI DAMASCENO RESPONSÁVEL TÉCNICO: GABRIELA BORDINI DAMASCENO - CREDITO/SP: 12.832
Processo: 19055/2004 - UBS PLANALTO Atividade Licenciada: UBS, Odontológica e Dispensário de Medicamentos.	RAZÃO SOCIAL: EDITH GARAJAU DE SOUZA Nº CEVS: 354870801-561-002278-1-1 DATA DE VALIDADE: 26/07/2029 Nº PROCESSO: 53918/2024 CNAE: 5611-2/03 LANCHONETE, CASAS DE CHÁ, DE SUCOS E SIMILARES CNPJ: 54.764.457/0001-00 Rua OLAVO BILAC, 240 - JARDIM OLAVO BILAC - CEP: 09725-570 Responsável Legal: EDITH GARAJAU DE SOUZA
Processo: 62442/2022 - SAMDREB LOGISTICA E TRANSPORTE LTDA Atividade Licenciada: Transporte de alimentos.	RAZÃO SOCIAL: CENTRO REGIONAL DE ATENÇÃO AOS MAUS TRATOS NA INFÂNCIA CEVS: 354870801-561-001922-1-0 PROCESSO: 1394/2019 VALIDADE: 28/01/2025 CNAE: 5611-2/01 RESTAURANTES E SIMILARES CNPJ: 58.157.710/0005-33 ENDEREÇO: Rua Nicolau Filizola, 50 - VILA EUCLIDES - CEP: 09725-760 RESPONSÁVEL LEGAL: PAULO ROBERTO MACHADO RESPONSÁVEL TÉCNICA: ELIANE MARIA DE MELO - CRN/SP: 77.114
Processo: 19054/2004 - UBS VILA MARCHI Atividade Licenciada: UBS, Odontológica + Equipamento e Dispensário de Medicamentos.	RAZÃO SOCIAL: JEAN CARLOS LOPES DA SILVA Nº CEVS: 354870801-493-000643-1-9 DATA DE VALIDADE: 29/07/2029 Nº PROCESSO: 74286/2017 CNAE: 4930-2/01 TRANSPORTE RODOVIÁRIO DE CARGAS - EXCETO PRODUTOS PERIGOSOS E MUDANÇAS, MUNICIPAL CNPJ: 28.995.400/0001-01 Rua SANTA CRUZ, 45 - Montanhão - CEP: 09784-315 Responsável Legal: JEAN CARLOS LOPES DA SILVA Classes de Produtos e Atividades Autorizadas: ALIMENTO: TRANSPORTAR ALTERAÇÃO DE RAZÃO SOCIAL
Processo: 19078/2004 - UBS DEMARCHI Atividade Licenciada: UBS, Odontológica + Equipamento e Dispensário de Medicamentos.	Processo: 8803/2008 - AMBIPAR RESPONSE EMERGENCY MEDICAL SERVICES S S/A De: SSR SERVIÇOS DE SEGURANÇA E RESGATE LTDA-ME Para: AMBIPAR RESPONSE EMERGENCY MEDICAL SERVICES S S/A
Processo: 19085/2004 - UBS RUDGE RAMOS Atividade Licenciada: UBS, odontológica + Equipamento e Dispensário de Medicamentos.	124148/2022 - GABRIELA BORDINI DAMASCENO LTDA De: GABRIELA BORDINI DAMASCENO Para: GABRIELA BORDINI DAMASCENO LTDA
Processo: 18270/2007 - CEREST Atividade Licenciada: Atividade Médica Ambulatorial Restrita à Consultas.	
Processo: 77235/2016 - NOTRE DAME INTERMEDICA SAUDE S.A. Atividade Licenciada: Farmácia.	
Processo: 78622/2024 - PET MAIS SÃO BERNARDO CASA DE RAÇÃO LTDA Atividade Licenciada: Atividades veterinárias.	
Processo: 6979/2002 - GENERAL MILLS BRASIL ALIMENTOS LTDA Atividade Licenciada: Testes e análises técnicas.	
Processo: 8384/2001 - ORTOMEDIC DISTRIBUIDORA DE PRODUTOS MEDICOS LTDA Atividade Licenciada: Distribuidora de próteses e artigos de ortopedia.	
Assunto: LICENÇA SANITÁRIA ATUALIZADA Processo: 19066/2004 - UBS JORDANÓPOLIS Atividade Licenciada: Odontologia	
Processo: 6003/2017 - DROGA MATER SILVINA LTDA Atividade Licenciada: Drogaria	
Assunto: CERTIFICADO SANITÁRIO DE VEÍCULO Processo: 62442/2022 - SAMDREB LOGISTICA E TRANSPORTE LTDA Atividade Licenciada: Veículo para Transporte de alimentos.	
Processo: 74286/2017 - JEAN CARLOS LOPES DA SILVA Atividade Licenciada: Veículo para Transporte de alimentos.	
Assunto: LICENÇA SANITÁRIA SIMPLES (segundo Resolução GSS nº 07/2016 de 08/04/2016)	
RAZÃO SOCIAL: DIVINO BURGUER LANCHONETE LTDA Nº CEVS: 354870801-561-002270-1-3 DATA DE VALIDADE: 25/07/2029 PROCESSO: 38537/2024 CNAE: 5611-2/03 LANCHONETE, CASAS DE CHÁ, DE SUCOS E SIMILARES CNPJ: 32.410.039/0001-73 ENDEREÇO: Rua SILVA JARDIM nº 158 - Anexo Salão Comercial - Centro - SBC	

## ALTERAÇÃO DE RESPONSÁVEL LEGAL

Processo:

14285/2016 - CENTRO DE CONTROLE DE ZOOSE

Sai: CRISTIANE MARCUSSO

Entra: CAROLINE TOMIELLO MOMPOEY

## BAIXA DE RESPONSABILIDADE TÉCNICA

Processo:

25086/2018 - PET CENTER COMERCIO E PARTICIPACOES S.A.

Nome: MARIANA MURAKOSHI PESTELLI - CRMV/SP: 18.685

72117/2017 - CARREFOUR COMERCIO E INDUSTRIA LTDA

Nome: LIA MIDORI NOMA - CRF/SP: 72.278

140510/2023 - F&amp;F CO ALIMENTACAO LTDA

Nome: FRANCINE MARIA DA SILVA TAKAMI - CRN/SP: 14057

19074/2004 - UBS JARDIM SILVINA

Nome: MARCELO MAOZITA ALVES - CRO/ SP: 141.566

14285/2016 - CENTRO DE CONTROLE DE ZOOSE

Nome: CRISTIANE MARCUSSO - CRMV/SP: 18.257

19063/2004 - UBS PAULICEIA

Nome: ROSANGELA VIEIRA DE SOUZA - CRO/ SP: 134.928

19061/2004 - UBS PQ SÃO BERNARDO

Nome: VICTOR MORGADO CORREA PINTO - CRM/ SP: 210.334

Nome: EVANDRO CAJE DE LIMA - CRO/ SP: 122.619

19085/2004 - UBS RUDGE RAMOS

Nome: LUCIA MIYUKI HIGA KITA - CRF/ SP: 65.808

6003/2017 - DROGA MATER SILVINA LTDA

Nome: GUILHERME AVELAR - CRF/SP: 120.441

1394/2019 - CENTRO REGIONAL DE ATENÇÃO AOS MAUS TRATOS NA INFÂNCIA

Nome: MAYARA RIBEIRO REIS DE PAULA NUNES - CRN/SP: 36.681

21088/2023 - SAPORE S.A.

Nome: AMANDA KAROLYNE DA SILVA - CRN/SP: 58.485

68576/2016 - DROGARIA DNA FARMA LTDA

Nome: ELOY VIVIANI ALONSO - CRF/SP: 44.139

## BAIXA DE RESPONSABILIDADE TÉCNICA SUBSTITUTA

Processo:

72117/2017 - CARREFOUR COMERCIO E INDUSTRIA LTDA

Nome: SUELI MELO FERNANDES - CRF/SP: 90.373

## ASSUNÇÃO DE RESPONSABILIDADE TÉCNICA

Processo:

25086/2018 - PET CENTER COMERCIO E PARTICIPACOES S.A.

Nome: FERNANDA TANAKA - CRMV/SP: 45.205

140510/2023 - F&amp;F CO ALIMENTACAO LTDA

Nome: MARLI OLIVEIRA OBRADOVICH - CRN/SP: 20.495

19074/2004 - UBS JARDIM SILVINA

Nome: THAYNA LIMA FERNANDES DA SILVA - CRO/SP: 130.660

14285/2016 - CENTRO DE CONTROLE DE ZOOSE

Nome: CAROLINE TOMIELLO MOMPOEY - CRMV/SP: 18.436

19063/2004 - UBS PAULICEIA

Nome: ARNALDO MAKTAS SCHNAIDER - CRO/SP: 28.701

19061/2004 - UBS PQ SÃO BERNARDO

Nome: GISELLE CRERES DE CRISTOFANO - CRM/SP: 256.867

Nome: IZABELLA PASSAGLIA PEREIRA - CRO/SP: 94.940

19085/2004 - UBS RUDGE RAMOS

Nome: ALEXANDRE ALVES SOUZA - CRF/SP: 71.716

6003/2017 - DROGA MATER SILVINA LTDA

Nome: CAMILA RODRIGUES DA SILVA - CRF/SP: 114.898

1394/2019 - CENTRO REGIONAL DE ATENÇÃO AOS MAUS TRATOS NA INFÂNCIA

Nome: ELIANE MARIA DE MELO - CRN/SP: 77.114

21088/2023 - SAPORE S.A.

Nome: GISELE PIPA ESTEVES DOS SANTOS - CRN/SP: 26.552

68576/2016 - DROGARIA DNA FARMA LTDA

Nome: PRISCILA GONZALES OLIVEIRA DE SOUZA - CRF/SP: 102.331

## CANCELAMENTO DE CEVS/LICENÇA

Processo:

84883/2024 - SIMONE &amp; SIMONE COMERCIO DE DESCARTAVEIS LTDA

CEVS: 354870801-464-000555-0-6

Atividade: Distribuidora de correlatos.

Motivo: CNAE não exercido.

28728/2002 - TEC LAB MEDICINA DIAGNOSTICA S/A

CEVS: 354870801-863-003479-1-4

Atividade: Ambulatório com recursos para realização de exames complementares.

Motivo: Não exercerá atividade.

80821/2020 - FAP ODONTOLOGIA ESTETICA LTDA

CEVS: 354870801-863-004086-0-3

CEVS: 354870801-863-004087-0-0

Atividade: Odontológica.

Motivo: Encerrou Atividades.

85124/2018 - SAPORE S.A.

CEVS: 354870801-562-000437-1-0

Atividade: Cozinha Industrial.

Motivo: Encerrou Atividades.

26100/2016 - CANTINA NUTRILANCHE LIMITADA

CEVS: 354870801-561-001826-1-3

Atividade: Lanchonete.

Motivo: Atividade não consta CNPJ.

62730/2021 - TEC LAB MEDICINA DIAGNOSTICA S/A

CEVS: 354870801-864-000696-1-2

Atividade: Laboratório de anatomia patológica e citológica.

Motivo: Não exercerá atividade.

## INCLUSÃO DE EQUIPAMENTO

Processo:

19066/2004 - UBS JORDANÓPOLIS

CEVS: 354870801-863-004484-1-9

RAIOS X ODONTOLÓGICO INTRA-ORAL

Marca/Modelo: DABI-ATLANTE / SPECTRO 70X

Nº de Série: K01823

Tensão/ Corrente: 70KV / 8MA

**SS.4, 02 de agosto de 2024**  
**DRA. HELAINE BALIEIRO DE SOUZA**  
 Diretora do Departamento de  
 Proteção à Saúde e Vigilâncias  
**DR. GERALDO REPLE**  
 Secretário de Saúde

**Secretaria de Serviços Urbanos**  
**Gabinete do Secretário**

**SECRETARIA DE SERVIÇOS URBANOS**  
**DEPARTAMENTO DE PARQUES E JARDINS - SU.3**  
**EDITAL Nº 15/2024**

Nos termos do artigo 60, item VI, da Lei Municipal nº 2.240, de 13 de agosto de 1.976, seguem publicados, para ciência dos respectivos interessados, os processos abaixo relacionados que foram objeto de despacho decisório.

**PROCESSOS DEFERIDOS**

Assunto: Ressarcimento/Indenização por dano causado

Processo	Interessado
SB 081073/2024-79	ALEX GRANGER FERREIRA FORTE
SB 072384/2024-52	RAFAEL BILMAYER FERREIRA

SU.3, em 31 de julho de 2024.

**ENGº AGRÔNOMO JOABE DE MELO DA SILVA**  
 Assessor de Direção

**Secretaria de Serviços Urbanos**  
**Editais nº 20/2024 do Departamento de Manutenção de Próprios Municipais**

**TRANSLADAÇÃO DE DESPOJOS:**

PROCESSOS DEFERIDOS	
Nº PROCESSO	INTERESSADO
SB.113087/2023-23	AMINI CHABAN
SB.063811/2024-97	TIAGO NASCIMENTO
SB.067848/2024-46	MARIA APARECIDA CONTI
SB.080242/2024-58	APARECIDO ROSSI JUNIOR
SB.080562/2024-71	ADRIANA NEPOMUCENO DE ASSUNÇÃO SILVA
SB.080998/2024-03	SONIA DE FÁTIMA CARVALHAIS PEREIRA
SB.081311/2024-32	LUIS CARLOS BARBOSA
SB.081372/2024-79	NEURACI MARIA DE BRITO SILVA
SB.081734/2024-55	ADAIR FERREIRA CAVALCANTE
SB.082018/2024-04	FRANCISCO RAIMUNDO RICARDO
SB.082148/2024-19	CLEONICE BOSSA
SB.087055/2024-95	MIRIAN ANGELO DE SOUZA MIO

São Bernardo do Campo, 31 de julho de 2024.

**GERSON DE ANDRADE**

Diretor do Departamento de Manutenção de Próprios Municipais - SU-2

**SECRETARIA DE SERVIÇOS URBANOS****SU-002.2 - SERVIÇO DE FISCALIZAÇÃO E ASSENTAMENTOS DE POSTURAS MUNICIPAIS****SERVICOS URBANOS****EDITAL 230/2024**

NOS TERMOS DO ARTIGO 25, PARAGRAFO TERCEIRO, ITEM 1, ALINEA B, DA LEI MUNICIPAL 1802/69 E SUAS ALTERACOES FICAM OS CONTRIBUINTES ABAIXO RELACIONADOS, NOTIFICADOS DOS SEGUINTE LANCAMENTOS E AUTUACOES :

NOME	INSCRIÇÃO	LANÇAMENTO	VALOR LANC.	VENCTO	N.AUTO	COD
ALBERTO GUELMAN	19.019.022.000	704-3175276/2024	R\$ 464,32	2092024	3175276	228
ANA PAULA VIANA COSTA		708-3175074/2024	R\$ 419,72	3092024		991
ANDRE LEAL LOPES		708-3174908/2024	R\$ 179,82	3092024		991
APARECIDO MANOEL - ESPOLIO	6.036.021.000	704-3174818/2024	R\$ 464,32	2092024	3174818	228
ATLAS RONDO SOARES SANTOS		708-3175029/2024	R\$ 179,82	3092024		991
BANS EMPREENDIMENTOS LTDA	19.020.004.000	704-3175278/2024	R\$ 464,32	2092024	3175278	228
CBJ EMPREENDIMENTOS E PARTICIPACOES LTDA	23.007.033.000	704-3175036/2024	R\$ 1.392,97	2092024	3175036	202
COKTEC CLINICA ODONTOLOGICA LTDA	341.093-5	704-3174911/2024	R\$ 1.392,97	2092024	3174911	202
CS BONIFACIO INCORPORADORA SPE LTDA	1.049.041.000	704-3174964/2024	R\$ 1.077,23	2092024	3174964	216
CURTINHAS CONSTRUCAO CIVIL INCORP.E PARTIC.LTDA	20.049.024.000	704-3175269/2024	R\$ 464,32	2092024	3175269	228
DANIELE VILLAS BOAS RODE		708-3174983/2024	R\$ 419,72	3092024		991
EDNEUZA NOVAIS DA SILVA		708-3174999/2024	R\$ 179,82	3092024		991
ELETRICA BRASILEIRA INDUSTRIA E COMERCIO LTDA	24.019.146.000	704-3174924/2024	R\$ 17.577,54	2092024	3174924	216
ELETRICA BRASILEIRA INDUSTRIA E COMERCIO LTDA	24.019.147.000	704-3174943/2024	R\$ 21.642,26	2092024	3174943	216
ELISEU SEGUR ALCANTARA		708-3174033/2024	R\$ 243,24	3092024		991
ERICO WILLIAN PORDEUS BESERRA		708-3174944/2024	R\$ 179,82	3092024		991
EVA RODRIGUES DA SILVA		708-3174813/2024	R\$ 179,82	3092024		991
GLAUCIA CARLA EMIDIO		708-3174984/2024	R\$ 419,72	3092024		991
IVONE REQUENA DE SOUZA		708-3174921/2024	R\$ 179,82	3092024		991
JEFFERSON LUIZ DA SILVA		708-3174026/2024	R\$ 179,82	3092024		991
JESSE MATOS DOS SANTOS		708-3174814/2024	R\$ 179,82	3092024		991

JIOVAL MIRANDA DE ALMEIDA		708-3175076/2024	R\$ 196,83	3092024		991
JOAO VITOR LIMA PEREIRA		708-3175073/2024	R\$ 243,24	3092024		991
JORGIANO SABINO DE MELO		708-3174698/2024	R\$ 179,82	3092024		991
JOSE LUCAS JOAQUIM	311.496-1	704-3175262/2024	R\$ 1.392,97	2092024	3175262	202
JOSE TADEU TOSI	1.024.070.000	704-3175265/2024	R\$ 2.112,68	2092024	3175265	216
JOSE VIEIRA DE MORAIS JUNIOR		708-3175082/2024	R\$ 419,72	3092024		991
JUAN CARLOS MATAMALA MELLA		708-3175037/2024	R\$ 243,24	3092024		991
JURACI TEOTONIO OLIVEIRA		708-3175033/2024	R\$ 179,82	3092024		991
KIDS R.R. BUFFET INFANTIL LTDA	332.942-9	704-3174935/2024	R\$ 464,32	2092024	3174935	214
LEIA SOARES DA SILVA		708-3175035/2024	R\$ 243,24	3092024		991
LILIANE BARBOZA DE CASTRO		708-3175070/2024	R\$ 419,72	3092024		991
LUARA SOUZA RIBEIRO		708-3174982/2024	R\$ 179,82	3092024		991
LUCIANE DA SILVA SOUZA		708-3174989/2024	R\$ 179,82	3092024		991
MANOEL TEIXEIRA DE SOUZA		708-3174977/2024	R\$ 179,82	3092024		991
MARCOS ANTONIO DOS SANTOS		708-3174729/2024	R\$ 419,72	3092024		991
MARCOS PAULO NOGUEIRA SILVA		708-3175071/2024	R\$ 243,24	3092024		991
MARIA IVONEIDE ALENCAR FRANKLIM JUNQUEIRA		708-3174703/2024	R\$ 419,72	3092024		991
MARIA PATROCINIA	6.037.069.000	704-3174995/2024	R\$ 464,32	2092024	3174995	228
MARIA ROSIREME MAIA DA COSTA		708-3174035/2024	R\$ 179,82	3092024		991
MARIANA BLANCO DE MENEZES		708-3175077/2024	R\$ 419,72	3092024		991
MAYARA SOARES SANTANA SANTOS		708-3175062/2024	R\$ 243,24	3092024		991
NATALYA ZENILDA DE JESUS DA SILVA		708-3174889/2024	R\$ 179,82	3092024		991
OSMAR DA SILVA BATISTA		708-3175032/2024	R\$ 179,82	3092024		991
PATRIANI INCORPORACAO 53 SPE LTDA.	4.031.002.000	704-3174007/2024	R\$ 464,32	2092024	3174007	247
RENILDA QUIRINO SOARES DA SILVA		708-3174029/2024	R\$ 179,82	3092024		991
ROBERTO ALVES DE OLIVEIRA		708-3175002/2024	R\$ 179,82	3092024		991
RUBIANA CRISTINA DA SILVA		708-3174721/2024	R\$ 243,24	3092024		991
SBX SBC COMERCIO DE ROUPAS E ACESSORIOS LTDA	291.517-0	704-3174699/2024	R\$ 928,65	2092024	3174699	410
SEBASTIAO CARLOS DOS REIS		708-3174697/2024	R\$ 179,82	3092024		991
SERGIO FIGUEIRA	524.009.011.000	704-3174929/2024	R\$ 10.679,51	2092024	3174929	244
SILVINA CORREA SILVA		708-3175075/2024	R\$ 243,24	3092024		991
SPOT INCORPORADORA LTDA	20.020.110.000	704-3175273/2024	R\$ 464,32	2092024	3175273	228
SUELY PIOLLA		708-3174809/2024	R\$ 419,72	3092024		991
VALDECI NICODEMOS DA SILVA		708-3174993/2024	R\$ 179,82	3092024		991
VALDEMAR SAVOIA	1.039.032.000	704-3175034/2024	R\$ 464,32	2092024	3175034	213
VALDILENE CORDEIRO DA SILVA NASCIMENTO		708-3175025/2024	R\$ 179,82	3092024		991
VALQUIRIA MARIA FRANCELINO		708-3174894/2024	R\$ 419,72	3092024		991
VINICIUS PEREIRA DE SOUZA		708-3174031/2024	R\$ 243,24	3092024		991

VITORIA MOURA RUAS DE CARVALHO		708-3174811/2024	R\$ 179,82	3092024		991
ZELIA MARIA SOARES TIMOTEO		708-3175022/2024	R\$ 419,72	3092024		991

202-CESSAR OCUPAÇÃO/ DEPOSITO/ LANÇAMENTO  
 213-EXPOSICAO IRREGULAR DE MERCADORIA  
 214-DEPOSITO IRREGULAR DE LIXO  
 216-LIMPEZA E CAPINACAO  
 228-CONSTR./RECONSTR./MANUT. DE PASSEIO  
 244-CONST./RECONST./MANUT. PASSEIO MANANCIAL  
 247-PROPAGANDA IRREGULAR  
 410-P SONORA COM ALTO-FALANTES ATÉ 22H00  
 991-COMÉRCIO EVENTUAL AMBULANTE

SU-002, 31 DE JULHO DE 2024

ALINE MELO DE ABREU

Encarregada de Serviço

RITA DE CÁSSIA MESSIAS

Encarregada de Serviço

EVELYN BAZARIN JULIANO ALVES

Diretora da Seção de Fiscalização de Posturas Municipais

### SECRETARIA DE SERVIÇOS URBANOS

#### SU-002.2 - SERVIÇO DE FISCALIZAÇÃO E ASSENTAMENTOS DE POSTURAS MUNICIPAIS

##### EDITAL 230/2024

- Em cumprimento a lei 4974/2001 31 de maio de 2001

Ficam os contribuintes abaixo relacionados notificados, para execucao dos servicos de:

228-CONSTR./RECONSTR./MANUT. DE PASSEIO

Prazo legal para execucao do servico: 60 DIAS

216-LIMPEZA E CAPINACAO

Prazo legal para execucao do servico: 30 DIAS

217-LIMPEZA E CAPINACAO ZR OU PA

Prazo legal para execucao do servico: 30 DIAS

403-P. SONORA COM ALTO-FALANTES ATÉ 22H00

Prazo legal para execucao do servico: 01 DIA

202-CESSAR OCUPAÇÃO/ DEPOSITO/ LANÇAMENTO

Prazo legal para execucao do servico: 1 DIA

Prazos acima contados a partir da data de publicacao do presente edital.

Esclarecemos aos contribuintes, que foram encaminhadas notificacoes individuais via correio.

NOME	INSCRICAO	SERVICOS
ALBO XAVIER DOS SANTOS	6.031.080.000	228
ALCIDES ALFONSO ANGELO DALL IGNA	6.029.047.000	228
AMJ HOLDING LTDA	6.029.062.000	228
ANJO BIJU LTDA	320.519	403
ANTONIO AUGUSTO FEVEREIRO	18.034.089.000	216
ARMANDO LUPORINI JUNIOR	19.069.034.000	228
BETA PARTICIPACOES LTDA	6.009.045.002	228
CARLOS ANTONIO MOURA	1.004.050.000	228
CARLOS PEREIRA DOS SANTOS	524.409.018.000	217
DARIO DONIZETE SBRANA	524.415.018.000	217
DISTRIBUIDORA DE PERFUMES E COSMETICOS ROBER LTD	77.993	403
DONA ZEFFA COMERCIO DE ALIMENTOS LTDA	303.663	202
DUCILIA DE SOUZA MENINO	6.029.081.000	228
EDMOND PHILIP CALOUCHE - ESPOLIO	13.003.035.004	228
ELIANE PICCININ DA CRUZ	6.029.102.000	228
ELZA MARIA VITAL DA SILVA	6.031.072.000	228
FRANCISCO PAULINO AZEVEDO	19.019.001.000	216
FRANCISCO PAULINO AZEVEDO	19.019.001.000	228
H.P. CALCADOS E CONFECÇÕES LTDA	249.768	403

JOAO ANTONIO LOPES BARBOSA	6.029.084.000	228
JUAREZ PEREIRA BORGES	6.031.079.000	228
LANCHONETE PITTI LTDA ME	4.647	403
M.A.L.Q. ADMINISTRACAO DE BENS LTDA	6.029.052.000	228
MARIO RUBIS LEONEL DE SOUZA	6.028.139.000	228
MAURA DE ALMEIDA SILVA - ESPOLIO	19.019.019.003	228
NORMA ANA JOANA BARDELLI - ESPOLIO	1.006.052.000	228
ODETE VASCONCELOS	6.029.087.001	228
RAUL PEREIRA DE OLIVEIRA	19.019.021.002	228
ROSANA LEAL MANOEL	6.028.098.000	228
SARTOLETO & COGA INCORPORACAO E CONSTRUCAO LTDA	6.028.142.000	228
SERGIO ROSA	1.003.029.000	228
TERESA ROSELI BELARMINO MARIANNO	6.028.132.000	228

SU-002, 31 DE JULHO DE 2024

ALINE MELO DE ABREU

Encarregada de Serviço

RITA DE CÁSSIA MESSIAS

Encarregada de Serviço

EVELYN BAZARIN JULIANO ALVES

Diretora da Seção de Fiscalização de Posturas Municipais

#### EDITAL GSU Nº 15, DE 31 DE JULHO DE 2024.

Nos termos do artigo 2º, inciso VII, item "a" do Decreto nº 13.463, de 09 de agosto de 2001, seguem publicados, para ciência dos respectivos interessados, os processos abaixo relacionados que foram objeto de despacho decisório.

#### PROCESSOS DEFERIDOS

#### Assunto: Cancelamento das Atividades - Feira Livre

##### Processo Interessado

RR-676/01 MARIA HELENA AMATE  
 SB-8.235/03 REGINALDO SILVA DO NASCIMENTO  
 SB-11.247/10 ANDRE KOJI NISI  
 SB-13.325/06 EDUARDO MARTINS  
 SB-19.228/01 JOSE NILDO ALVES BRASIL  
 SB-19.780/92 VALTER FEITOSA  
 SB-19.966/03 VALDINEI FEITOSA  
 SB-52.957/11 JOSE CARLOS PEREIRA ALVES

#### Assunto: Regularização de Metragem

##### Processo Interessado

SB-499/85 ANTONIO FAUNE GALINDO  
 SB-19.971/03 WALDEMAR SIGEO INAMORI  
 RR-1674/96 FLORA HIROSE HARAGUCHI

#### Assunto: Regularização das Atividades - Feira Livre

##### Processo Interessado

SB-2.246/89 JORGE APARECIDO BONFIM  
 SB-8.235/03 REGINALDO SILVA DO NASCIMENTO  
 SB-19.966/03 VALDINEI FEITOSA  
 SB-33.104/11 MARIA LUIZA DE OLIVEIRA ALVES

**Assunto: Cancelamento do Lançamento****Processo Interessado**

SB-19.932/03 SHOTEI ASSATO

**Assunto: Cancelamento do Auto de Infração****Processo Interessado**

SB-49.080/24 LUIZ VICENTE FONTANA

São Bernardo do Campo, 30 de julho de 2024.  
**MARCOS VIVALDO ALCANTARA DE CAYRES**  
 Secretário de Serviços Urbanos

**EDITAL SU-002 Nº 25, DE 31 DE JULHO DE 2024.1**

Nos termos do artigo 184, incisos I a III, Seção IV, Capítulo V, Título VI da Lei 6662, de 19 de abril de 2018, seguem publicados, para ciência dos respectivos interessados, os processos abaixo relacionados que foram objeto de despacho decisório.

**PROCESSOS DEFERIDOS****Assunto: Rebaixamento de Guias**

Processo	Interessado
SB-75.186/24	WAGNER OLIVEIRA DOS SANTOS
SB-77.288/24	REGINALDO RAMOS DA SILVA

**Assunto: Cancelamento da Notificação**

Processo	Interessado
SB-75.766/24	JOICY CASTILHO SANTOS CERVERA

**PROCESSOS INDEFERIDOS****Assunto: Licenciamento de Ambulante**

Processo	Interessado
SB-80.517/24	RAPHAEL JOSE RENNA
SB-75.685/24	MARIA DO SOCORRO CORREIA COELHO

**Assunto: Cancelamento do Auto de Infração**

Processo	Interessado
SB-74.455/24	UILTON DE ABREU ALMEIDA
SB-78.879/24	JOAO SOARES PIRES
SB-82.431/24	ANTONIO CARLOS DA SILVA
SB-82.981/24	JOCEMAR CRISOSIMO

**Assunto: Cancelamento da Notificação**

Processo	Interessado
SB-20.330/24	FACULDADE DE DIREITO DE SAO BERNARDO DO CAMPO
SB-20.335/24	FACULDADE DE DIREITO DE SAO BERNARDO DO CAMPO
SB-20.346/24	FACULDADE DE DIREITO DE SAO BERNARDO DO CAMPO
SB-68.926/24	ANNA CAROLINA VALENTIM
SB-80.505/24	NEIDE FELIPONI NAKANO
SB-82.145/24	SELMA CARFI DE OLIVEIRA
SB-82.249/24	CLEONICE RODRIGUES PACCA

São Bernardo do Campo, 31 de julho de 2024  
**EVELYN BAZARIN JULIANO ALVES**  
 Diretora de Seção

**Secretaria de Obras e Planejamento Estratégico**  
**Gabinete do Secretário**
**DEPARTAMENTO DE OBRAS PARTICULARES SOPE.2**  
**DIVISÃO DE FISCALIZAÇÃO DE OBRAS PARTICULARES - SOPE.22**  
**EDITAL Nº 130/2024**

Nos termos da Legislação Municipal vigente, ficam os Senhores Contribuintes abaixo relacionados AUTUADOS para a regularização da OBRA junto ao DEPARTAMENTO DE OBRAS PARTICULARES.

PROCESSO	CONTRIBUINTE	AUTO Nº
SB- 95332/2021	JOAQUIM MORASSI - ESPOLIO	62921
SB-117466/2023	FLAVIO FREITAS CESAR	62021
SB- 74573/2024	VAIR DE CASTRO	62078

SOPE.22, em 02 de Agosto de 2024, Patrícia Médici Durães - Encarregada de serviços, João B. Chagas dos Santos - Chefe de Divisão SOPE.22, Milena Graciano - Diretora de Departamento SOPE.2

**DEPARTAMENTO DE OBRAS PARTICULARES SOPE.2**  
**DIVISÃO DE FISCALIZAÇÃO DE OBRAS PARTICULARES - SOPE.22**  
**EDITAL Nº 131/2024**

Nos termos da Legislação Municipal vigente, ficam os Senhores Contribuintes abaixo relacionados AUTUADOS para a regularização do FUNCIONAMENTO junto ao DEPARTAMENTO DE OBRAS PARTICULARES.

PROCESSO	CONTRIBUINTE	AUTO Nº
SB-136711/2021	INSTITUTO DE DIAGNOSTICO CARDIOVASCULAR S/S LTDA	62.480
SB-141434/2022	ANHANGUERA EDUCACIONAL PARTICIPACOES S/A	62.479

SOPE.22, em 02 de Agosto de 2024, Patrícia Médici Durães - Encarregada de serviços, João B. Chagas dos Santos - Chefe de Divisão SOPE.22, Milena Graciano - Diretora de Departamento SOPE.2

**DEPARTAMENTO DE OBRAS PARTICULARES SOPE.2**  
**DIVISÃO DE FISCALIZAÇÃO DE OBRAS PARTICULARES - SOPE.22**  
**EDITAL Nº 132/2024**

Nos termos do artigo 25, parágrafo terceiro, item 1, alínea B, da Lei Municipal 1802/69 e suas alterações, ficam os contribuintes abaixo relacionados, NOTIFICADOS dos seguintes LANCAMENTOS:

NOME	INSCRICAO <IMOBII/MOBIL>	COD-AVISO/EXE	VALOR TOTAL DO LANCAMENTO	VENCTO	NUMERO DO PROCESSO
ANHANGUERA EDUCACIONAL PARTICIPACOES S/A	245.407-6	704-3175703/2024	8.558,11	10092024	141434/2022/SB
FLAVIO FREITAS CESAR	032.027.040.000	704-3175700/2024	507,16	10092024	117466/2023/SB
INSTITUTO DE DIAGNOSTICO CARDIOVASCULAR S/S LTDA	286.347-2	704-3175704/2024	1.690,50	10092024	136711/2021/SB
JOAQUIM MORASSI - ESPOLIO	001.048.040.001	704-3175702/2024	760,74	10092024	95332/2021/SB
VAIR DE CASTRO	013.034.082.000	704-3175701/2024	3.042,96	10092024	74573/2024/SB

SOPE.22, em 02 de Agosto de 2024, Patrícia Médici Durães - Encarregada de serviços, João B. Chagas dos Santos - Chefe de Divisão SOPE.22, Milena Graciano - Diretora de Departamento SOPE.2

**DEPARTAMENTO DE OBRAS PARTICULARES SOPE.2**  
**DIVISÃO DE FISCALIZAÇÃO DE OBRAS PARTICULARES - SOPE.22**  
**EDITAL Nº 133/2024**

Nos termos da Legislação Municipal vigente, ficam os Senhores Contribuintes abaixo relacionados NOTIFICADOS para a regularização da OBRA junto ao DEPARTAMENTO DE OBRAS PARTICULARES.

PROCESSO	CONTRIBUINTE	NOTIFICAÇÃO Nº
SB- 61622/2021	SONIA MARIA DA SILVA - ESPOLIO	177394
SB- 35728/2022	FRANCISCA MARCAL DA SILVA VILAR	177409
SB- 85788/2022	EMILIA AMARAL SOARES	177273
SB- 87946/2022	ANTONIO APARECIDO TAVARES	177274



SB- 1829/2023	AIA UENOYAMA	177406
SB- 2342/2023	PASCHOAL JACONIS	177244
SB- 28432/2024	JHMO PROMOCOES E EVENTOS LTDA	177389
SB- 87828/2024	COSME GERALDO VIEIRA	177403
SB- 88039/2024	RICHARD DA SILVA	176961
SB- 88706/2024	CARLOS TASSI TORRES	177365
SB- 89073/2024	MANOEL LAURENTINO DA SILVA	177429
SB- 89078/2024	LUCAS MARTINEZ DE SÁ	177393
SB- 89078/2024	ALFA SITE LTDA	177390
SB- 89106/2024	CAXEMIRA GESTÃO DE BENS PRÓPRIOS E PARTICIPAÇÕES	177391
SB- 89106/2024	CAXEMIRA GESTÃO DE BENS PRÓPRIOS E PARTICIPAÇÕES	177388
SB- 89245/2024	JOSE DRUMMOND	177366
SB- 89246/2024	CONDOMÍNIO TOP VISION	177270
SB- 89246/2024	BRAZIL TOWER, CESSÃO DE INFRA ESTRUTURA S.A.	177271
SB- 89280/2024	VALTER TRAMARIN	177430
SB- 89326/2024	CARLOS ALBERTO LOPES	177272
SB- 89698/2024	IGREJA INTERNACIONAL DA GRAÇA DE DEUS	176962
SB- 90812/2024	WHALUZ ENSINO INFANTIL E FUNDAMENTAL EIRELI EPP	177451
SB- 90910/2024	IPIRANGA PRODUTOS DE PETROLEO S/A	177330

**CANCELAMENTO DE NOTIFICAÇÃO DE OBRA**

O Departamento de Obras Particulares torna público o cancelamento do seguinte documento:

Notificação de Obra 177133 SB-136093/2021 WALTER MASATO UENO

**ERRATA  
NO EDITAL Nº 110/2024 :**

Onde se lê:

SB- 3454/2024 ADELSON BUARQUE DE GUSMAO

Leia-se:

SB- 90477/2024 ADELSON BUARQUE DE GUSMAO

SOPE.22, em 02 de Agosto de 2024, Patrícia Médici Durães - Encarregada de serviços, João B. Chagas dos Santos - Chefe de Divisão SOPE.22, Milena Graciano - Diretora de Departamento SOPE.2

**DEPARTAMENTO DE OBRAS PARTICULARES SOPE.2****DIVISÃO DE FISCALIZAÇÃO DE OBRAS PARTICULARES - SOPE.22****EDITAL Nº 134/2024**

Nos termos da Legislação Municipal vigente, ficam os Senhores Contribuintes abaixo relacionados NOTIFICADOS para a regularização do FUNCIONAMENTO junto ao DEPARTAMENTO DE OBRAS PARTICULARES.

PROCESSO	CONTRIBUINTE	NOTIFICAÇÃO Nº
SB- 49539/2019	PEG PESE SUPERMERCADOS IMPORT. E EXPORT. LTDA	61.173
SB- 66637/2021	RAIA DROGASIL S/A	61.004
SB-122405/2021	FAP ODONTOLOGIA ESTETICA LTDA	61.092
SB-125155/2022	HIDRO T-TEC SUSTENTAVEL EM ENERGIA E AGUA-EIRELI	61.177
SB- 77240/2023	IPMIL CURSOS PREPAR. S. BERNARDO DO CAMPO LTDA	61.093
SB-105076/2023	MF MIX SAO BERNARDO CONCRETO LTDA	64.511
SB- 64987/2024	LS CORTE INDUSTRIA E COMERCIO LTDA	64.607
SB- 88503/2024	MOISES CALISTO DE ALMEIDA	61.174
SB- 88513/2024	MAIONI ODONTOLOGIA E CLINICA GERAL LTDA	61.089

SB- 88686/2024	VERTICE INDUSTRIA COMERCIO E SERVICOS LTDA	64.360
SB- 88734/2024	COM.E TRANS.DE APARAS E RES.IND.STO ANTONIO LTDA	64.361
SB- 90164/2024	CENTRO EDUCACIONAL LICEU VYGOTSKY EIRELI	61.090
SB- 90165/2024	LIPPO ESTETICA LTDA	61.091
SB- 90941/2024	S3 FARMA LTDA.	61.178

**ERRATA  
NO EDITAL Nº 124/2024:**

Onde se lê:

SB-121325/2023 NAYARA P PREIRA LEMOS ODONTOLOGIA

Leia-se:

SB- 89271/2024 NAYARA P PREIRA LEMOS ODONTOLOGIA

SOPE.22, em 02 de Agosto de 2024, Patrícia Médici Durães - Encarregada de serviços, João B. Chagas dos Santos - Chefe de Divisão SOPE.22, Milena Graciano - Diretora de Departamento SOPE.2

**DIVISÃO DE EXPEDIÇÃO DE DOCUMENTOS DE OBRAS PARTICULARES - SOPE.23****EDITAL Nº 87/2023**

Nos termos do artigo 25, parágrafo 3º, item b, da Lei Municipal nº 1802/1969 e suas alterações e Lei Municipal 6729/2018, ficam os contribuintes abaixo relacionados NOTIFICADOS do lançamento da Taxa de Fiscalização de Obras.

PROCESSO	CONTRIBUINTE	INSCRIÇÃO IMOB./ MOB.	GAM Nº	VALOR	DESCRIÇÃO
SB-147939/2023-55	ROSELI TOME DOS REIS	13.040.020.000	802/24/4066525	4156,56	COMPLEMENTAR
SB.080248/2024-14	JOÃO DILSON MENDES	31.030.284.003	802/24-4066245	507,87	COBRANÇA ANTECIPADA
SB.087032/2024-50	ARIEL MAGALHÃES MARTINS	6.068.039.000	802/24-4066246	507,87	COBRANÇA ANTECIPADA
SB.087516/2024-37	AMERICAN TOWER DO BRASIL - CESSÃO DE INFRA-ESTRUTURAS SA	18.016.035.000	802/24-4066247	253,94	COBRANÇA ANTECIPADA
SB.087000/2024-40	RODRIGO MENDES ARAGÃO	31.027.096.000	802/24-4066248	507,87	COBRANÇA ANTECIPADA
SB.039970/2024-52	MAGNOS CLEY VICENTE DA SILVA	510.113.005.000	802/24-4066250	96,55	COMPLEMENTAR
SB.011311/2024-75	NEOMATER LTDA	10.061.014.000	802/24-4066251	584,16	COMPLEMENTAR
SB.148579/2023-07	GILSON CUNHA DE SOUZA	29.052.046.000	802/24-4066253	19,00	COMPLEMENTAR
SB-074296/2024-05	CLAUDIO NASCIMENTO DAMASIO E MARIA CANDIDA DAMASIO	21.012.045.000	802/24-4066260	507,87	COMPLEMENTAR
SB.030442/2024-97	ADÃO BENTO DE SOUZA	15.007.004.000	802/24-4066272	229,90	COMPLEMENTAR
SB.033427/2024-68	CARLOS ROBERTO NUNES RANIERI E OUTRA	31.029.002.000	802/24-4066274	159,89	COMPLEMENTAR
SB.064915/2024-64	ROSA MARIA MONTEIRO DE MELLO E ROBERTO FERREIRA DE MELLO	9.033.052.000	802/24-4066275	507,87	COMPLEMENTAR
SB.064915/2024-64	ROSA MARIA MONTEIRO DE MELLO E ROBERTO FERREIRA DE MELLO	9.033.052.000	802/24-4066276	786,03	COMPLEMENTAR
SB.083706/2024-01	AMERICAN TOWER DO BRASIL - CESSÃO DE INFRA-ESTRUTURAS SA	622.402.001.000	802/24-4066267	253,94	COBRANÇA ANTECIPADA
SB.087507/2024-62	ANTONIO GUALBERTO PAVAN	27.013.032.000	802/24-4066268	507,87	COBRANÇA ANTECIPADA



SB.081265/2024-09	ROBERTO LUIZ COLI DA SILVA	27.015.050.000	802/24-4066269	507,87	COBRANÇA ANTECIPADA
SB.037467/2024-26	DEUZANIR LIMA DE MORAIS	532.502.035.000	802/24-4035844	198,53	TAXA DE REANÁLISE
SB.086304/2024-39	JOSÉ GUERREIRO ALBALADEJO E MARCIA TIRADO ALBALADEJO	8.058.067.000	802/24-4066277	57,67	COMPLEMENTAR
SB.086304/2024-39	JOSÉ GUERREIRO ALBALADEJO E MARCIA TIRADO ALBALADEJO	8.058.067.000	802/24-4066478	253,93	COBRANÇA ANTECIPADA
SB.057152/2024-96	ESTER APARECIDA PASQUINI FERNANDES E OUTROS	27.091.006.000	802/24-4066270	679,34	COMPLEMENTAR
SB-039553/2024-95	AGNALDO DOS SANTOS SOUZA	21.056.008.000	802/24-4066284	4127,77	COMPLEMENTAR
SB-88669/2024-93	FORMEL D DO BRASIL LTDA	6.004.059.228	802/24-4035850	198,53	TAXA DE REANÁLISE
SB.032970/2024-80	JOSE FRANCISCO PEDRO JUNIOR	18.041.082.000	802/24-4066287	207,20	COMPLEMENTAR
SB.135440/2021-82	IGREJA SEICHO-NO-IE DO BRASIL (REGIONAL SP-SBC)	12.024.004.000	802/24-4066292	1006,95	COMPLEMENTAR
SB.041108/2024-65	SONIA REGINA DOS SANTOS	29.122.030.000	802/24-4066293	10613,14	COMPLEMENTAR
SB.080625/2024-57	STUDIO ALVO PILATES LTDA	25.002.106.000	802/24-4035855	198,53	TAXA DE REANÁLISE
SB.040550/2024-09	JOÃO SOARES DE LIMA	5.054.030.000	802/24-4066303	65,46	COMPLEMENTAR
SB.089076/2024-30	CRBSANTOS ASSUNTOS IMOBILIÁRIOS LTDA	7.018.032.000	802/24-4066307	507,87	COBRANÇA ANTECIPADA
SB.063951/2024-38	LUIZ ANTONIO GALLETI	521.400.033.399	802/24-4066309	762,09	COBRANÇA ANTECIPADA
SB.082428/2024-18	BETA PARTICIPACOES LTDA	2.003.016.000	802/24-4066312	507,87	COBRANÇA ANTECIPADA
SB.057252/2022-51	ASSOCIACAO HARMONIA DE EDUCACAO E CULTURA	13.034.002.000	802/24-4035872	1524,18	INDEFERIDO
SB-144343/2023-75	ARNALDO ALVES FERREIRA	512.005.023.000	802/24-4066315	66,79	COMPLEMENTAR
SB-041047/2024-01	TEREZA DE FATIMA MARIOTTO PESTANA	6.039.127.000	802/24-4066318	516,71	COBRANÇA ANTECIPADA
SB-041047/2024-01	TEREZA DE FATIMA MARIOTTO PESTANA	6.039.127.000	802/24-4066319 a 802/24-4066329	516,65	COBRANÇA ANTECIPADA
SB-025862/2024-06	ROSANA APARECIDA DE ALMEIDA DA SILVA	15.025.098.000	802/24-4066334	7,79	COMPLEMENTAR
SB.089343/2024-20	OPI MALL EMPREENDIMENTOS IMOBILIÁRIOS SPE LTDA	533.002.034.000	802/24-4066331	253,94	COBRANÇA ANTECIPADA
SB.090444/2024-95	JOSÉ FERNANDES DAS MERCES	25.090.019.000	802/24-4066333	507,87	COBRANÇA ANTECIPADA
SB-072480/2024-35	ABC CLINIC LTDA	1.018.027.000	802/24-4035845	99,26	COMPLEMENTAR
SB-022742/2024-99	APARECIDO RODRIGUES FERREIRA	30.161.018.000	802/24-4066258	135,14	COBRANÇA ANTECIPADA

SOPE.23, 2 de agosto de 2024, Adilson Silva de França - Expediente SOPE 231, Marcos Roberto Vieira Gandini - Diretor de Divisão SOPE.23, Milena Graciano - Diretora SOPE.2

**DIVISÃO DE EXPEDIÇÃO DE DOCUMENTOS DE OBRAS PARTICULARES - SOPE.23**

**EDITAL Nº 88/2023**

Através do presente ficam os proprietários ou responsáveis técnicos cientificados a partir da data desta publicação, quanto ao "INDEFERIDO" dos processos abaixo

relacionados, estando sujeito a cobrança das taxas, quando houver, sem aviso prévio.

PROCESSO	INTERESSADO
SB.049350/2024-59	LIFE AUTISMO SAUDE LTDA
SB.011235/2024-54	OAC PARTICIPAÇÕES LTDA
SB.148491/2023-64	MAURO CESAR BERTOLINO
SB.139724/2023-21	EDEVAINI VERONEZ
SB.140117/2023-43	RENATO LUIS VERRONE
sb.057252/2022-51	ASSOCIACAO HARMONIA DE EDUCACAO E CULTURA

SOPE.23, 2 de agosto de 2024, Adilson Silva de França - Expediente SOPE 231, Marcos Roberto Vieira Gandini - Diretor de Divisão SOPE.23, Milena Graciano - Diretora SOPE.2

**DIVISÃO DE EXPEDIÇÃO DE DOCUMENTOS DE OBRAS PARTICULARES - SOPE.23**

**EDITAL Nº 89/2023**

Nos termos do artigo 25, parágrafo 3º, item b, da Lei Municipal nº 1802/1969 e suas alterações e Lei Municipal 6729/2018, ficam os contribuintes abaixo relacionados NOTIFICADOS do lançamento da Cobrança Antecipada referente ao Processo de Alvará de Funcionamento.

DESCRIÇÃO	CONTRIBUINTE	GAM Nº	VALOR
COBRANÇA ANTECIPADA	ABA EMPATIA LTDA	4066290	643,42
COBRANÇA ANTECIPADA	ALVARENGA COMERCIO VAREJISTA DE COMBUSTIVEIS LTD	4066294	643,42
COBRANÇA ANTECIPADA	ANA PAULA CHAGAS SILVA	4066256	643,42
COBRANÇA ANTECIPADA	ANDRESSA PAULA ELIAS	4066317	643,42
COBRANÇA ANTECIPADA	AUTO POSTO VARESE LTDA	4066302	643,42
COBRANÇA ANTECIPADA	AUTO POSTO VERGUEIRAO LTDA	4066281	643,42
COBRANÇA ANTECIPADA	AZ CLINICA MEDICA LTDA	4066295	643,42
COBRANÇA ANTECIPADA	BRAGATTO SERVICOS MEDICOS LTDA	4066282	643,42
COBRANÇA ANTECIPADA	CAM MEDICAL SYSTEMS BRASIL LTDA	4066296	643,42
COBRANÇA ANTECIPADA	CARLOS ALBERTO BRAGATTO	4066330	643,42
COBRANÇA ANTECIPADA	CENTER CLINICA S/S LTDA	4066308	643,42
COBRANÇA ANTECIPADA	CENTER CLINICA S/S LTDA	4066306	643,42
COBRANÇA ANTECIPADA	CESAR FALOTICO	4066298	643,42
COBRANÇA ANTECIPADA	CLAUDOMI MIRANDA DA CRUZ	4066304	643,42
COBRANÇA ANTECIPADA	CMC CLINICA ODONTOLOGICA LTDA	4066301	643,42

COBRANÇA ANTECIPADA	COLEGIO CASTELO EDUCACAO INFANTIL LTDA	4066283	643,42
COBRANÇA ANTECIPADA	CONDOMINIO GERAL SAO BERNARDO PLAZA SHOPPING	4066332	643,42
COBRANÇA ANTECIPADA	CORE-CENTRO ODONTOLOGICO-RADIOLOG ESPEC S/C	4066255	643,42
COBRANÇA ANTECIPADA	GISELLE BARBOSA DA SILVA - SAUDE E BEM ESTAR	4066336	643,42
COBRANÇA ANTECIPADA	INST. DE EDUC. DAS IRMAS DE MARIA DE BANNEUX	4066259	643,42
COBRANÇA ANTECIPADA	INSTITUTO HERMES PARDINI S/A	4066273	643,42
COBRANÇA ANTECIPADA	ISABELLA RODRIGUES DA SILVA	4066337	643,42
COBRANÇA ANTECIPADA	JOAQUIM VINICIOS DOURADINHO MENEZES	4066335	643,42
COBRANÇA ANTECIPADA	JOAQUIM VINICIOS DOURADINHO MENEZES	4066310	643,42
COBRANÇA ANTECIPADA	KLINIKOS S/S LTDA	4066291	643,42
COBRANÇA ANTECIPADA	KYOWA INSUMOS PARA METALURGIA LTDA.	4066316	643,42
COBRANÇA ANTECIPADA	LUIZ FELIPE ALBIERI	4066285	643,42
COBRANÇA ANTECIPADA	MAIONI ODOTOLOGIA E CLINICA GERAL LTDA	4066254	643,42
COBRANÇA ANTECIPADA	MARCIO FRANCISCO MELLO	4066266	643,42
COBRANÇA ANTECIPADA	MARCO AURELIO DA SILVA	4066261	643,42
COBRANÇA ANTECIPADA	MARISA RAMALHO AFONSO	4066286	643,42
COBRANÇA ANTECIPADA	MARISA RAMALHO AFONSO	4066289	643,42
COBRANÇA ANTECIPADA	MIDEAST COM., IND., REP. E MANUT. DE MOVEIS LTDA	4066314	643,42
COBRANÇA ANTECIPADA	MURILLO CEZAR DE OLIVEIRA LIMA	4066257	643,42
COBRANÇA ANTECIPADA	NAYARA P PEREIRA LEMOS ODONTOLOGIA	4066271	643,42
COBRANÇA ANTECIPADA	OSWALDO ROBERTO NASCIMENTO	4066263	643,42
COBRANÇA ANTECIPADA	PACDEAL SOLUCOES E NEGOCIOS LTDA	4066300	643,42
COBRANÇA ANTECIPADA	PALERMO CENTRO DE ORTODONTIA E SAUDE BUCAL	4066288	643,42
COBRANÇA ANTECIPADA	PCM MEDICINA E SEGURANCA DO TRABALHO LTDA	4066311	643,42
COBRANÇA ANTECIPADA	POLIMOLD INDUSTRIAL LTDA	4066264	643,42
COBRANÇA ANTECIPADA	ROBERTO LANDAU REMY	4066249	643,42

COBRANÇA ANTECIPADA	RODOLFO GIMENES SAAD	4066279	643,42
COBRANÇA ANTECIPADA	ROMANO E ROMANO TRANSPORTES LTDA	4066280	643,42
COBRANÇA ANTECIPADA	SABRINA KALIL	4066262	643,42
COBRANÇA ANTECIPADA	SONDA SUPERMERCADOS EXPORTACAO E IMPORTACAO S.A.	4066313	643,42
COBRANÇA ANTECIPADA	SWAN INSTRUMENTOS ANALITICOS DO BRASIL LTDA	4066297	643,42
COBRANÇA ANTECIPADA	WILLIAN BISCARO CAMPOS	4066305	643,42
COBRANÇA ANTECIPADA	WILLIAN BISCARO CAMPOS	4066299	643,42
COBRANÇA ANTECIPADA	WILLIAN PIRES	4066265	643,42

SOPE.23, 2 de agosto de 2024, Adilson Silva de França - Expediente SOPE 231, Marcos Roberto Vieira Gandini - Diretor de Divisão SOPE.23, Milena Graciano - Diretora SOPE.2

**DIVISÃO DE APROVAÇÃO DE PROJETOS DE OBRAS PARTICULARES - SOPE.21**  
**EDITAL Nº 97/2024**

Nos termos do artigo 25, parágrafo 3º, item b, da Lei Municipal nº 1802/1969 e suas alterações e Lei Municipal 6729/2018, ficam os contribuintes abaixo relacionados NOTIFICADOS do lançamento da Taxa de Fiscalização de Obras.

PROCESSO	CONTRIBUINTE	Nº DA GAM	PARCELAS	DESCRIÇÃO
SB.059481/2024-06	WILLIAM RUIZ MAUER E OUTRA	802244035835	1	DOCUMENTO PRONTO
SB.076076/2024-21	TORRES DO BRASIL S.A	802244035836	1	COBRANÇA ANTECIPADA
SB.057936/2024-34	SBA TORRES BRASIL LIMITADA	802244035837	1	TAXA DE REANÁLISE
SB.086764/2024-93	JESUS GONZALEZ HERNANDEZ	802244035838	1	COBRANÇA ANTECIPADA
SB.088149/2024-36	CELESTINO DA CUNHA	802244035839	1	COBRANÇA ANTECIPADA
SB.080418/2024-60	CINTIA BARBARA BRUSTOLIN	802244035840	1	COBRANÇA ANTECIPADA
SB.088679/2024-29	MARCOS ROBERTO BECKER	802244035841	1	COBRANÇA ANTECIPADA
SB.088118/2024-87	MIRIAM ANDREOLI	802244035843	1	COBRANÇA ANTECIPADA
SB.119261/2023-05	REZOLI EMPREENDIMENTOS IMOBILIÁRIOS SPE LTDA	802244035842	1	DOCUMENTO PRONTO
SB.117188/2023-45	ROBERTO JUNIOR KUBOTA	802244035846	1	DOCUMENTO PRONTO
SB.088245/2024-19	BENSONS DO BRASIL COM. IMP. E EXP. LTDA	802244035847	1	COBRANÇA ANTECIPADA
SB.013571/2020-93	RENTAL EXPRESS TRANSPORTES E SERVIÇOS S.A.	802244035848	1	DOCUMENTO PRONTO
SB.089321/2024-46	DOGMA FERREIRA PINTO CARVALHO	802244035849	1	COBRANÇA ANTECIPADA
SB.083232/2024-50	CARLOS BATISTA DE OLIVEIRA PUBLICIDADE - ME	802244035851	1	COBRANÇA ANTECIPADA

SB.089201/2024-67	VALDETE DE LIMA GOMES	802244035853	1	COBRANÇA ANTECIPADA
SB.086124/2024-57	WALTER MASATO UENO	802244035854	1	COBRANÇA ANTECIPADA
SB.038912/2024-82	VALDECIR VIEIRA DE SOUSA	802244035856	1	DOCUMENTO PRONTO
SB.074502/2024-58	MARTINS REIS CONSTRUTORA E INCORPORADORA LTDA	802244035857	1	DOCUMENTO PRONTO
SB.122442/2023-57	WALNEI ROBERTO BOTEON	802244035858	1	TAXA DE REANÁLISE
SB 41084/2024-42	ASIMD - ASSISTENCIA SOCIAL IRMA MARIA DOLORES	802244035859/5870	12	COBRANÇA ANTECIPADA
SB.030806/2024-95	GLEICIS FERNADES JANUARIO	802244035871	1	TAXA DE REANÁLISE
SB.083037/2024-11	EMANOEL PEDRO DOS SANTOS	802244035873	1	DOCUMENTO PRONTO
SB.040370/2024-27	ELIZA DELGADO DA SILVA	802244035880	1	TAXA DE REANÁLISE
SB.030550/2024-28	MGC CAPITAL CONSULTORIA E PARTICIPAÇÃO LTDA	802244035881	1	TAXA DE REANÁLISE
SB.040332/2024-25	MARIO PERPETUA SANTANA	802244035874/5879	6	COBRANÇA ANTECIPADA
SB 47829/2024-83	WILSON ROBERTO DOS SANTOS	802244035882	1	TAXA DE REANÁLISE
SB.072686/2023-54	SBA TORRES BRASIL LIMITADA	802244035883	1	TAXA DE REANÁLISE
SB.106050/2022-84	EPICA EMPREENDIMENTOS COMERCIAIS LTDA	802244035884	1	DOCUMENTO PRONTO
SB 62330/2024-87	VICTOR OLIVEIRA SILVA E OUTRO	802244035886	1	DOCUMENTO PRONTO
SB.088846/2024-92	AKN PARTICIPAÇÕES LTDA	802244035887	1	COBRANÇA ANTECIPADA
SB.088825/2024-79	AKN PARTICIPAÇÕES LTDA	802244035888	1	COBRANÇA ANTECIPADA
SB.088848/2024-14	AKN PARTICIPAÇÕES LTDA	802244035889	1	COBRANÇA ANTECIPADA
SB.089188/2024-05	JEFERSON ALVARES SATHLER	802244035891	1	COBRANÇA ANTECIPADA
SB.056361/2024-99	MARIA DE LOURDES JOAQUIM	802244035885	1	DOCUMENTO PRONTO

SOPE.21, 02 de agosto de 2024, Meires Souza Boiani - Encarregada de Serviços, Tatiana de Oliveira Gerbelli - Diretora de Divisão SOPE.21, Milena Graciano - Diretora da SOPE.2

**DIVISÃO DE APROVAÇÃO DE PROJETOS DE OBRAS PARTICULARES - SOPE.21 EDITAL Nº 98/2024**

Através do presente ficam os proprietários ou responsáveis técnicos cientificados a partir da data desta publicação, quanto ao "INDEFERIDO" dos processos abaixo relacionados, estando sujeito a cobrança das taxas, quando houver, sem aviso prévio.

PROCESSO	INTERESSADO
SB.76805/2024-14	JÚLIO CESAR DE SOUZA
SB 30088/2024-99	MARCOS VALERIO BALUGAR

SB 138985/2021-34	ALBINO MORASSI
SB.60074/2013-19	CLARO NXT TELECOMUNICAÇÕES SA
RG.0450/1997-39	THEREZA BECHELLI BECHELLI
SB.109235/203-70	PEDRO SADA BERGADA
SB.145147/2023-81	PLAST-SEG AGENCIAMENTO DE ESPAÇOS PUBLICITÁRIOS LTDA -
SB.078381/2024-35	ABDUL HALIM YOUSSEF MOURAD - ESPÓLIO
SB.041356/2024-37	ALFREDO JOSE RODRIGUES
SB.039762/2024-04	VALDIR TEIXEIRA DE ARANDA
SB.041292/2024-90	PAULO RODRIGUES DE PAIVA
SB.041341/2024-06	VALDIR SALAFIA
SB 84223/2024-91	TELEFONICA BRASIL S.A
SB.041331/2024-70	EDISON DEL VALHE
SB.061611/2024-31	CONGREGAÇÃO CRISTÁ NO BRASIL

SOPE.21, 02 de agosto de 2024, Meires Souza Boiani - Encarregada de Serviços, Tatiana de Oliveira Gerbelli - Diretora de Divisão SOPE.21, Milena Graciano - Diretora da SOPE.2

**DIVISÃO DE APROVAÇÃO DE PROJETOS DE OBRAS PARTICULARES - SOPE.21 EDITAL Nº 99/2024**

Através do presente ficam os proprietários ou responsáveis técnicos cientificados a partir da data desta publicação, quanto ao "DOCUMENTOS EMITIDOS SEM GAM COMPLEMENTAR" dos processos abaixo relacionados.

PROCESSO	INTERESSADO
SB 78502/2024-92	RUBENS TONETO
SB.076770/2018-56	MANOEL CASTILHO FREITAS
SB.041042/2024-06	ASSOCIACAO BENEFICENTE LAR DO PROGREDIR INFINITO
SB.033220/2024-07	ANTONIO CAROLINO
SB.059188/2024-62	CONSTRUTORA E INCORPORADORA M.R.O. LTDA
SB.040368/2024-79	LUIS DALMAU ESQUIUS
SB.086588/2024-55	PATRIANI INCORPORAÇÃO 38 SPE LTDA
SB 78507/2024-97	VICTOR OLIVEIRA SILVA
SB 61363/2024-42	BÁRBARA PIRES BORLONI
SB.086576/2024-07	PATRIANI INCORPORAÇÃO 33 SPE LTDA
SB.087772/2024-13	R.TONETO ADMINISTRACAO DE BENS PROPRIOS LTDA ME
SB.030748/2024-14	JOAQUIM RENILSON DO NASCIMENTO E OUTRA
SB.038192/2024-64	DRETIER PARTICIPAÇÕES LTDA
SB.129026/2023-23	NELSON PEDROSO DA SILVA
SB 86604/2024-90	PATRIANI INCORPORAÇÃO 38 SPE LTDA
SB 16323/2024-73	SELMA SANTO ANDRE VERGARA
SB 79723/2024-65	SARAIVA E JUSTINO II INCORPORADORA SPE LTDA.
SB.067322/2024-23	HIGHLINE DO BR. II INFRAES. DE TELECOMUNICAÇÕES S/A

SOPE.21, 02 de agosto de 2024, Meires Souza Boiani - Encarregada de Serviços, Tatiana de Oliveira Gerbelli - Diretora de Divisão SOPE.21, Milena Graciano - Diretora da SOPE.2

**Secretaria de Transportes e Vias Públicas**  
**Gabinete do Secretário**

**EDITAL ST-1, Nº 12, 29 DE JULHO DE 2024**

Assunto: TÁXI - INDEFERIMENTO

Em cumprimento à legislação municipal vigente, segue publicado, para ciência do respectivo interessado, o processo que foi objeto de despacho decisório neste Departamento, seguindo o mesmo para os devidos fins. Ao interessado encaminhamos, via correio eletrônico, informação para ciência.

NOME	ALVARÁ	PROCESSO
JORGE BATISTA DOS SANTOS	2.474/22	SB 86.917/2024

Assunto: TRANSPORTE ESCOLAR - INDEFERIMENTO

Em cumprimento à legislação municipal vigente, segue publicado, para ciência do respectivo interessado, o processo que foi objeto de despacho decisório neste Departamento, seguindo o mesmo para os devidos fins. Ao interessado encaminhamos, via correio eletrônico, informação para ciência.

CRM	NOME	PROCESSO
0226	ROGERIO GALDINO DA COSTA	SB 82388/2024
0106	PATRICIA CARLA THOMAZINI COSTA	SB 85779/2024
0317	JOSE AUGUSTO DE SOUSA	SB 61038/2024

ST-1, 29 de julho de 2024

IVAN LUIZ DE ALMEIDA VIANNA

Diretor de Departamento de Engenharia de Tráfego

**EDITAL ST Nº 50 DE 31 DE JULHO DE 2024**

**NOTIFICAÇÕES DE AUTUAÇÕES DE TRÂNSITO**

Em cumprimento ao disposto no art. 24 e seus incisos, bem como no art. 281 da Lei Federal nº 9503 de 23 de setembro de 1997, que instituiu o Código de Trânsito Brasileiro e nos termos da Resolução CONTRAN nº918/2022, o **ENG. DELSON JOSÉ AMADOR**, Secretário de Transportes e Vias Públicas, no uso de suas atribuições, torna público a relação de Notificações de Autuações de Trânsito, processadas no período de **25 a 31 de JULHO de 2024**, que estão à disposição para consulta no portal do Município, por meio do link: <http://www.saobernardo.sp.gov.br/infracoesmultas>.

GST, 31 de julho de 2024.

**Eng. Delson José Amador**

**Secretário de Transportes e Vias Públicas**

**EDITAL ST Nº 51 DE 31 DE JULHO DE 2024**

**NOTIFICAÇÕES DE PENALIDADE DE MULTA DE TRÂNSITO**

Em cumprimento ao disposto no art. 24 e seus incisos, bem como no art. 281 da Lei Federal nº 9503 de 23 de setembro de 1997, que instituiu o Código de Trânsito Brasileiro e nos termos da Resolução CONTRAN nº 918/2022, o **ENG. DELSON JOSÉ AMADOR**, Secretário de Transportes e Vias Públicas, no uso de suas atribuições, torna público a relação de Notificações de Penalidade de Multa de Trânsito, processadas no período de **25 a 31 de JULHO de 2024**, que estão à disposição para consulta no portal do Município, por meio do link: <http://www.saobernardo.sp.gov.br/infracoesmultas>.

GST, 31 de julho de 2024.

**Eng. Delson José Amador**

**Secretário de Transportes e Vias Públicas**

**PORTARIA ST Nº 005/2024, DE 04 DE JULHO DE 2024**

*Dispõe sobre as designações de Agentes da Guarda Civil Municipal, para execução de serviços de fiscalização de trânsito de veículos nas vias terrestres do Município, e dá outras providências.*

**DELSON JOSÉ AMADOR**, Secretário de Transportes e Vias Públicas do Município de São Bernardo do Campo, no uso de suas atribuições que lhe são conferidas por lei, e Considerando o disposto nos incisos I, VI, VII, VIII e IX, art. 24, da Lei Federal nº 9.503, de 23 de setembro de 1997, que atribui competência aos municípios para efetuar atuações e a respectiva arrecadação dos valores das multas aplicadas; Considerando os efeitos da Portaria nº 9.574, de 12 de junho de 2017, do Gabinete do Prefeito, que dispõe sobre a autoridade de trânsito do Município de São Bernardo do Campo ao Secretário de Transportes e Vias Públicas; Considerando o Convênio nº 001/2017, firmado entre a Secretaria de Segurança Urbana e a Secretaria de Transportes e Vias Públicas, com o objetivo de disciplinar a participação da Guarda Civil Municipal – GCM na fiscalização do trânsito, conforme disposição das competências previstas no Código de Trânsito Brasileiro – CBT.

**RESOLVE:**

**Art. 1º** Credenciar como Agente da Autoridade de Trânsito, o membro da Corporação da Guarda Civil Municipal – GCM, o Sr. Michael Rodrigo Fernandes – Matrícula nº 17423-4, para exercer de 04 de julho de 2024 até 03 de julho de 2025, em cooperação com o Departamento de Engenharia de Tráfego – ST-1,

desta Secretaria de Transportes e Vias Públicas, os serviços de fiscalização de trânsito de veículos nas vias terrestres do Município, incluindo a lavratura de autos de infração de trânsito aos condutores de veículos em desacordo com as normas estabelecidas na Lei Federal nº 9.503, de 1997 (Código de Trânsito Brasileiro).

**Art. 2º** Esta Portaria entra em vigor na data de sua publicação, retroagindo seus efeitos a partir de 4 de julho de 2024.

São Bernardo do Campo, em 19 de Julho de 2024.

**DELSON JOSÉ AMADOR**

Secretário de Transportes e Vias Pública

**Secretaria de Educação**  
**Gabinete da Secretária**

**RESOLUÇÃO SE Nº 32/2024 DE 31 DE JULHO DE 2024**

**Dispõe sobre a homologação dos Projetos Político-Pedagógicos 2024 das Unidades Municipais de Educação Infantil, do Ensino Fundamental e da Educação de Jovens e Adultos.**

A Secretária de Educação do Município de São Bernardo do Campo, no uso de suas atribuições legais e,

Considerando análise técnica do Departamento de Ações Educacionais, RESOLVE:

**Art. 1º** Estão homologados os Projetos Político-Pedagógicos das Unidades Municipais de Educação Infantil, Ensino Fundamental e da Educação de Jovens e Adultos, referente ao ano letivo de 2024, conforme segue:

EMEB ALFREDO SCARPELLI

São Bernardo do Campo, 31 de julho de 2024.

**SILVIA DE ARAÚJO DONNINI**

Secretária de Educação

**RESOLUÇÃO SE Nº 33/2024 DE 31 DE JULHO DE 2024**

**Dispõe sobre a homologação dos Projetos Político-Pedagógicos 2024 das Entidades Parceiras.**

A Secretária de Educação do Município de São Bernardo do Campo, no uso de suas atribuições legais e,

Considerando análise técnica da Seção de Atendimento a Entidades Parceiras e de Autorização de Funcionamento (SE-117),

RESOLVE:

**Art. 1º** - Estão homologados os Projetos Político-Pedagógicos das Escolas de Educação Infantil das entidades parceiras, referente ao ano letivo de 2024, conforme segue:

Instituição Assistencial e Educacional Jardim de Esperança

São Bernardo do Campo, 31 de julho de 2024.

**SILVIA DE ARAÚJO DONNINI**

Secretária de Educação

**RESOLUÇÃO CMAE Nº 13, DE 26 DE JULHO DE 2024**

*Dispõe sobre a análise e aprovação dos cardápios do mês de agosto de 2024.*

O Conselho Municipal de Educação, no uso de suas atribuições legais, conforme disposto no art. 19 da Lei nº 11.947, de 16 de junho de 2009, e

Considerando a análise minuciosa realizada por este colegiado acerca dos cardápios apresentados pela Secretaria de Educação do Município de São Bernardo do Campo; e

Considerando as diretrizes estabelecidas pelo Programa Nacional de Alimentação Escolar (PNAE).

Resolve:

**Art. 1º** Aprovar os cardápios apresentados pela Secretaria de Educação do Município de São Bernardo do Campo, para uso nas Unidades Escolares da Rede Municipal e Creches Parceiras, durante o mês de agosto de 2024.

**Art. 2º** Esta resolução entra em vigor a partir desta data.

São Bernardo do Campo, 26 de julho de 2024.

**ERENILDA DE SOUZA MELO**

Presidente

Conselho Municipal de Alimentação Escolar

**RESOLUÇÃO CMAE Nº 14, DE 26 DE JULHO DE 2024**

*Dispõe sobre as vistorias do Conselho Municipal de Alimentação Escolar no mês de agosto de 2024 e dá outras providências.*



O Conselho Municipal de Alimentação Escolar - CMAE, no uso de suas atribuições legais conferidas pela Lei nº 11.947, de 16 de junho de 2009, e considerando a necessidade de garantir a qualidade da alimentação oferecida nas Unidades Escolares do município.

Resolve:

**Art. 1º** Publicar a agenda de vistorias do mês de agosto de 2024, conforme detalhado abaixo:

06/08/2024 - EMEB Marly Buisa Chiedde;  
15/08/2024 - EMEB Arlindo Miguel Teixeira;  
23/08/2024 - EMEB José Arnaud da Silva; e  
28/08/2024 - EMEB Antônio dos Santos Farias.

**Parágrafo único.** Fica ressalvado que eventuais ajustes de data poderão ser realizados sem a necessidade de nova publicação, desde que comunicados internamente aos membros do CMAE com antecedência mínima de 24 horas.

**Art. 2º** As vistorias serão realizadas por membros designados pelo CMAE, os quais deverão observar as condições de armazenamento dos alimentos, a adequação dos cardápios, o cumprimento das normas de segurança alimentar e nutricional, entre outros aspectos pertinentes.

**Art. 3º** Esta resolução entra em vigor a partir desta data.  
São Bernardo do Campo, 26 de julho de 2024.

**ARENILDA DE SOUZA MELO**

Presidente

Conselho Municipal de Alimentação Escolar

### Secretaria de Cultura e Juventude Gabinete da Secretária

#### Conselho Municipal do Patrimônio Histórico e Cultural de São Bernardo do Campo

##### COMPAHC - SBC CONVOCAÇÃO

Convocamos os membros do COMPAHC - SBC: Adriana da Silva, Arthur dos Reis, Bruna Beatriz Nascimento Fregonezi, Caroline de Oliveira Soares, Cátia Rodrigues de Sant'Ana Prometi, Cristiane Aparecida Oliveira Agostinho, Douglas Alexandre Soares, Eliene Santos Amaral, Elizabeth Moreira Andreatta Moro, Fernando Bonisio, Gisela Helena Máximo Palombo, Graziela Cristina Marotti, Jorge Henrique de França de Jesus, Jozileide Ferreira de Castro, Juliana Corradi de Oliveira, Laureano Edésio da Silva, Loretha Felippini Rodrigues, Maria Ester Dalmolin Oneda, Maria Luiza D'Bones Silva, Maurício Brigatto Cypriano, Renata Aparecida da Silva, Rodrigo Gago Freitas Vale Barbosa, Ronald França Ribeiro e Sílvia de Araújo Donnini para a 221ª Reunião Ordinária a ser realizada em 07 de agosto de 2024, às 9h, nas dependências da Divisão de Preservação da Memória - Rua João Pessoa, 236 - Centro.

São Bernardo do Campo, 02 de agosto de 2024.  
Divisão de Preservação da Memória  
SC-22

##### PROCESSO DE CONTRATAÇÃO N.º 1662/2024

GREICI PICOLO MORSELLI, Secretária de Cultura e Juventude, à vista das instruções constantes dos autos, APROVA e HOMOLOGA a contratação de ALINE FERREIRA SIMÃO, por meio da empresa DESENHO DE CENA CENOGRÁFIA E DIREÇÃO DE ARTE LTDA, CNPJ 43.121.160/0001-00, como ARTE EDUCADORA DE DIREÇÃO DE ARTE PARA CINE/TV, junto ao Centro de Audiovisual - CAV bem como a despesa decorrente no valor de R\$ 11.457,00 (onze mil, quatrocentos e cinquenta e sete reais) e HOMOLOGA e RATIFICA a inexigibilidade de licitação, fundamentada no Artigo 25, caput da Lei n.º 8.666/93.

##### PROCESSO DE CONTRATAÇÃO N.º 1678/2024

GREICI PICOLO MORSELLI, Secretária de Cultura e Juventude, à vista das instruções constantes dos autos, APROVA e HOMOLOGA a contratação de ANDRÉ VAZZIOS, por meio da empresa AMPLARENA SERVICOS DE PRE-IMPRESSAO LTDA, CNPJ 08.899.603/0001-89, como ARTE EDUCADOR DE PÓS PRODUÇÃO DE IMAGEM ANIMAÇÃO junto ao Centro de Audiovisual - CAV bem como a despesa decorrente no valor de R\$ 11.457,00 (onze mil, quatrocentos e cinquenta e sete reais) e HOMOLOGA e RATIFICA a inexigibilidade de licitação, fundamentada no Artigo 25, caput da Lei n.º 8.666/93.

##### PROCESSO DE CONTRATAÇÃO N.º 1653/2024

GREICI PICOLO MORSELLI, Secretária de Cultura e Juventude, à vista das instruções constantes dos autos, APROVA e HOMOLOGA a contratação de GERALDO RIBEIRO, por meio da empresa G3R PROJETOS E SERVICOS AUDIOVISUAIS LTDA, CNPJ 23.374.609/0001-26 como ARTE EDUCADOR DE PRÁTICAS DE PRODUÇÃO PARA INTERNET, junto ao Centro de Audiovisual - CAV bem como a despesa decorrente no valor de R\$ 11.799,00 (onze mil, setecentos e noventa e nove reais) e HOMOLOGA e RATIFICA a inexigibilidade de licitação, fundamentada no Artigo 25, caput da Lei n.º 8.666/93.

##### PROCESSO DE CONTRATAÇÃO N.º 1679/2024

GREICI PICOLO MORSELLI, Secretária de Cultura e Juventude, à vista das instruções constantes dos autos, APROVA e HOMOLOGA a contratação de JOÃO MIGUEL VALENCISE, por meio da empresa JOAO MIGUEL VALENCISE 60693541849, CNPJ 22.625.886/0001-00, como ARTE EDUCADOR DE HISTÓRIA DO CINEMA BRASILEIRO junto ao Centro de Audiovisual - CAV bem como a

despesa decorrente no valor de R\$ 11.457,00 (onze mil, quatrocentos e cinquenta e sete reais) e HOMOLOGA e RATIFICA a inexigibilidade de licitação, fundamentada no Artigo 25, caput da Lei n.º 8.666/93.

##### PROCESSO DE CONTRATAÇÃO N.º 1680/2024

GREICI PICOLO MORSELLI, Secretária de Cultura e Juventude, à vista das instruções constantes dos autos, APROVA e HOMOLOGA a contratação de JOSÉ AUGUSTO QUARTIM DE BLASIS, por meio da empresa CINEMÁTICA AUDIOVISUAL LTDA ME, CNPJ 26.135.278/0001-60, como ARTE EDUCADOR DE DIREÇÃO CINEMATOGRAFICA CINE/TV (MÓDULO I e II) junto ao Centro de Audiovisual - CAV bem como a despesa decorrente no valor de R\$ 17.556,00 (dezesete mil, quinhentos e cinquenta e seis reais) e HOMOLOGA e RATIFICA a inexigibilidade de licitação, fundamentada no Artigo 25, caput da Lei n.º 8.666/93.

##### PROCESSO DE CONTRATAÇÃO N.º 1661/2024

GREICI PICOLO MORSELLI, Secretária de Cultura e Juventude, à vista das instruções constantes dos autos, APROVA e HOMOLOGA a contratação de JOSIANE APARECIDA DOS REIS PEREIRA, por meio da empresa JOSIANE APARECIDA DOS REIS PEREIRA LTDA, CNPJ 49.036.662/0001-00, como ARTE EDUCADORA DE HISTÓRIA DA ANIMAÇÃO junto ao Centro de Audiovisual - CAV bem como a despesa decorrente no valor de R\$ 11.457,00 (onze mil, quatrocentos e cinquenta e sete reais) e HOMOLOGA e RATIFICA a inexigibilidade de licitação, fundamentada no Artigo 25, caput da Lei n.º 8.666/93.

##### PROCESSO DE CONTRATAÇÃO N.º 1681/2024

GREICI PICOLO MORSELLI, Secretária de Cultura e Juventude, à vista das instruções constantes dos autos, APROVA e HOMOLOGA a contratação de RAFAELLA MILANI SANTOS, por meio da empresa 31.671.354 RAFAELLA MILANI SANTOS, CNPJ 31.671.354/0001-91, como ARTE EDUCADORA DE PRODUÇÃO PARA ANIMAÇÃO E DE INTRODUÇÃO ANIMAÇÃO DIGITAL 3D junto ao Centro de Audiovisual - CAV bem como a despesa decorrente no valor de R\$ 17.556,00 (dezesete mil, quinhentos e cinquenta e seis reais) e HOMOLOGA e RATIFICA a inexigibilidade de licitação, fundamentada no Artigo 25, caput da Lei n.º 8.666/93.

##### PROCESSO DE CONTRATAÇÃO N.º 1682/2024

GREICI PICOLO MORSELLI, Secretária de Cultura e Juventude, à vista das instruções constantes dos autos, APROVA e HOMOLOGA a contratação de VLADimir GOMES DA SILVA, por meio da empresa 56.004.893 VALERIA DE CASSIA GOMES DA SILVA, CNPJ 56.004.893/0001-06 como EDITOR junto ao Centro de Audiovisual - CAV bem como a despesa decorrente no valor de R\$ 17.600,00 (dezesete mil e seiscentos reais) e HOMOLOGA e RATIFICA a inexigibilidade de licitação, fundamentada no Artigo 25, caput da Lei n.º 8.666/93.

### Secretaria de Desenvolvimento Econômico, Ciência, Tecnologia, Trabalho e Turismo Gabinete do Secretário

#### SECRETARIA DE DESENVOLVIMENTO ECONÔMICO, CIÊNCIA, TECNOLOGIA, TRABALHO E TURISMO GABINETE DO SECRETÁRIO

##### EDITAL DE CHAMAMENTO PÚBLICO GSDECT Nº 009 DE 31 DE JULHO DE 2024

O Município de São Bernardo do Campo, por meio da Secretaria de Desenvolvimento Econômico, Ciência, Tecnologia, Trabalho e Turismo - SDECT, por seu representante, no uso de suas atribuições legais **TORNA PÚBLICO** o presente Edital de Chamamento Público com a finalidade de convidar pessoas físicas e/ou jurídicas que tenham interesse em disponibilizar serviços e/ou produtos voltados aos municípios, de forma gratuita, durante o **Feirão de Empregos e Oportunidades a ser realizado no dia 30 de agosto de 2024**, no Pavilhão e Estúdios São Bernardo, localizado na Avenida Lucas Nogueira Gárcez, nº 856, São Bernardo do Campo - SP.

Trata-se de evento realizado com o objetivo de intermediar o contato dos municípios que buscam colocação ou recolocação no mercado de trabalho com diversas empresas do município, proporcionando-lhes a oportunidade de, em um mesmo local, ter contato com empresas de diversos ramos e segmentos que buscam a contratação de pessoal para o preenchimento de vagas de emprego e estágio.

Os serviços e/ou produtos serão prestados/entregues, de forma gratuita e sem qualquer ônus para a administração pública, única e exclusivamente no dia do Feirão do Emprego.

Os inscritos poderão fornecer os materiais/equipamentos e profissionais necessários para realização dos serviços pertinentes ao evento levando-se em consideração a quantidade prevista de municípios no dia do evento (5.000).

Caso haja mais de uma empresa interessada em apoiar o mesmo serviço, será considerada a empresa que primeiro encaminhou a ficha de inscrição para o correio eletrônico indicado neste edital, sendo ainda possível a prestação simultânea do serviço/produto por diversas empresas/pessoas do mesmo ramo.

As inscrições serão recebidas, no limite de até 05 (cinco) pessoas físicas e ou jurídicas, mediante envio da **Ficha de Inscrição, conforme o modelo do Anexo I**, devidamente preenchida para o correio eletrônico

ctr@saobernardo.sp.gov.br ou protocolar na Secretaria de Desenvolvimento Econômico, Ciência, Tecnologia, Trabalho e Turismo, situada na Avenida Getúlio Vargas, n.º 1.473, Baeta Neves, até o dia 23 de agosto de 2024. Caso o número de inscritos seja maior que a quantidade de vagas, o excedente ficará em lista de espera e poderá participar do evento em caso de desistência.

Os inscritos poderão utilizar material de identidade visual no dia do evento - confeccionado pelo próprio interessado e às expensas deste - em espaço e período acordados com a organização do evento.

Quaisquer avarias e/ou sinistros ocorridos com os itens alugados/emprestados/utilizados e/ou disponibilizados pelos inscritos são de única responsabilidade deles, não tendo a administração pública qualquer responsabilidade por eventuais danos, perda ou extravio.

O apoiador terá que executar os serviços conforme especificado no Anexo I, assinado quando do envio do documento por e-mail, zelando pela observância da qualidade técnica dos serviços;

Os períodos de cada ação/atividade serão definidos conjuntamente com a Secretaria de Desenvolvimento Econômico, Ciência, Tecnologia, Trabalho e Turismo.

Quaisquer dúvidas ou esclarecimentos complementares deverão ser encaminhados para o e-mail: ana.gomes@saobernardo.sp.gov.br e serão dirimidas pela organização do evento.

**Fernando Longo**  
Secretário de Desenvolvimento Econômico, Ciência, Tecnologia,  
Trabalho e Turismo

**ANEXO I**  
**FICHA DE INSCRIÇÃO**

CHAMAMENTO PÚBLICO GSDECT n° 009/2024

**1 - DADOS DO INTERESSADO:**

Nome:

RG/CNPJ:

Endereço completo:

Telefones para contato:

Endereço de correio eletrônico:

(inclua também, quando aplicável, os dados do procurador e do representante legal)

**2 - PROPOSTA DE SERVIÇO E/OU PRODUTO:**

(descrever a proposta de serviço e/ou produto que será disponibilizado no dia do Feirão de Emprego exclusivo na área da Saúde).

**3 - REQUERIMENTO DE INSCRIÇÃO:**

E, por ser expressão da verdade, declaro que li o edital indicado acima e, estando de acordo com todos os seus termos, requeiro o deferimento da minha inscrição no presente chamamento público.

(Local e data).

(Nome/assinatura do representante legal)

**Secretaria de Assistência Social**  
**Gabinete do Secretário**

Em cumprimento ao que dispõe o artigo 147 da Lei Orgânica do Município com preceitos da Lei Federal nº 13.019/2014 e suas alterações, Decreto Municipal nº 20.113/2017, a Secretaria de Assistência Social, faz publicar

**EXTRATOS DE TERMO DE FOMENTO:**

**Órgão Repassador:** Secretaria de Assistência Social - FUNDO MUNICIPAL DE ASSISTÊNCIA SOCIAL

**Termo de Fomento nº 022/2023-SAS**

**Executor:** Associação São Luiz, CNPJ 45.947.942/0001-10

**Objeto:** Incremento ao serviço de acolhimento institucional para crianças e adolescentes, visando proporcionar atividades extra curriculares e acesso à formação complementar, cultura, esporte, lazer e atividades sociais de convivência, de forma a estimular o crescimento, desenvolvimento, pertencimento e preparo para o exercício da cidadania.

**Valor:** R\$ 11.964,00 (onze mil novecentos e sessenta e quatro reais)

**Vigência:** 06 (seis) meses

**Data da Assinatura:** 05/07/2024

**Termo de Fomento nº 006/2024-SAS**

**Executor:** Lar Escola Pequeno Leão, CNPJ 43.330.125/0001-92

**Objeto:** Incremento ao serviço de acolhimento institucional para crianças e adolescentes, visando proporcionar atividades extra curriculares e acesso à formação complementar, cultura, esporte, lazer e atividades sociais de convivência, de forma a estimular o crescimento, desenvolvimento, pertencimento e preparo para o exercício da cidadania.

**Valor:** R\$ 40.000,00 (quarenta mil reais)

**Vigência:** 06 (seis) meses

**Data da Assinatura:** 05/07/2024

**Termo de Fomento nº 007/2024-SAS**

**Executor:** Associação Beneficente Cantinho da MeiMei, CNPJ 67.187.484/0001-09

**Objeto:** Incremento ao serviço de acolhimento institucional para crianças e adolescentes, visando proporcionar atividades extra curriculares e acesso à formação complementar, cultura, esporte, lazer e atividades sociais de convivência, de forma a estimular o crescimento, desenvolvimento, pertencimento e preparo para o exercício da cidadania.

**Valor:** R\$ 12.000,00 (doze mil reais)

**Vigência:** 06 (seis) meses

**Data da Assinatura:** 05/07/2024

**Termo de Fomento nº 008/2024-SAS**

**Executor:** Centro Regional de Atenção aos Maus Tratos na Infância do ABCD, CNPJ 58.157.710/0001-00

**Objeto:** Incremento ao serviço de acolhimento institucional para crianças e adolescentes, visando proporcionar atividades extra curriculares e acesso à formação complementar, cultura, esporte, lazer e atividades sociais de convivência, de forma a estimular o crescimento, desenvolvimento, pertencimento e preparo para o exercício da cidadania.

**Valor:** R\$ 22.000,00 (vinte e dois mil reais)

**Vigência:** 06 (seis) meses

**Data da Assinatura:** 05/07/2024

**Termo de Fomento nº 009/2024-SAS**

**Executor:** Centro Regional de Atenção aos Maus Tratos na Infância do ABCD, CNPJ 58.157.710/0001-00

**Objeto:** Incremento ao serviço de acolhimento institucional para crianças e adolescentes - Casa de Passagem, visando proporcionar atividades extra curriculares e acesso à formação complementar, cultura, esporte, lazer e atividades sociais de convivência, de forma a estimular o crescimento, desenvolvimento, pertencimento e preparo para o exercício da cidadania.

**Valor:** R\$ 2.000,00 (dois mil reais)

**Vigência:** 06 (seis) meses

**Data da Assinatura:** 05/07/2024

**Termo de Fomento nº 021/2024-SAS**

**Executor:** CAMP SBC Centro de Formação e Integração Social, CNPJ 43.345.917/0001-30

**Objeto:** Incremento temporário visando a execução do serviços socioassistenciais destinados ao atendimento do cidadão em situação de vulnerabilidade social e Estruturação da Rede de Serviços SUAS / Emendas 2024

**Valor:** R\$ 200.000,00 (duzentos mil reais)

**Vigência:** 12 (doze) meses

**Data da Assinatura:** 31/07/2024

**Órgão Repassador:** Secretaria de Assistência Social - FUNDO MUNICIPAL DOS DIREITOS DA PESSOA IDOSA

**Termo de Fomento nº 015/2024-SAS**

**Executor:** C.A.S.A Comunidade de Amparo Social Asilar, CNPJ 08.516.990/0001-27

**Objeto:** Projeto "Conforto e Segurança Elétrica"

**Valor:** R\$ 49.981,65 (quarenta e nove mil novecentos e oitenta e um reais e sessenta e cinco centavos)

**Vigência:** 2 (dois) meses

**Data da Assinatura:** 31/07/2024

**Termo de Fomento nº 016/2024-SAS**

**Executor:** Lar Escola Jêsus Frantz, CNPJ 55.062.111/0001-14

**Objeto:** Projeto "Revitaliza Centro Dia da Pessoa Idosa"

**Valor:** R\$ 50.000,00 (cinquenta mil reais)

**Vigência:** 6 (seis) meses

**Data da Assinatura:** 31/07/2024

**Termo de Fomento nº 022/2024-SAS**

**Executor:** Casa de São Vicente de Paulo Jardim dos Velhinhos do ABC, CNPJ 44.354.710/0001-95

**Objeto:** Projeto "Adequação dos Armários"

**Valor:** R\$ 96.063,00 (noventa e seis mil e sessenta e três reais)

**Vigência:** 4 (quatro) meses

**Data da Assinatura:** 31/07/2024

São Bernardo do Campo, em 01 de agosto de 2024.

ANDRÉ SICCO DE SOUZA

Secretário de Assistência Social

**CONSELHO MUNICIPAL DE ASSISTÊNCIA SOCIAL DE SÃO BERNARDO DO CAMPO**

**Resolução CMAS nº 664, de 02 DE AGOSTO DE 2024**



*Dispõe sobre aprovação de manutenções de inscrições 2024 de OSC- Organização da Sociedade Civil no CMAS.*

**O CONSELHO MUNICIPAL DE ASSISTÊNCIA SOCIAL** do Município de São Bernardo do Campo, doravante denominado CMAS/SBC, no uso de suas atribuições legais, em especial à reunião ordinária nº 437ª, ocorrida de forma presencial, em 25 de julho de 2024,

**RESOLVE:**

**Artigo 1º** - Publicar as OSC's- Organizações da Sociedade Civil que se encontram com a documentação atualizada junto a este Órgão (manutenções de inscrições 2024), conforme as Resoluções nº 109/09 e nº 14/14, do CNAS- Conselho Nacional de Assistência Social, a saber:

**I. Entidades de assistência social com atuação no município:**

a) **ASSOCIAÇÃO BENEFICENTE LAR DO PROGREDIR INFINITO**, inscrição nº 66-I (SERVIÇOS: Serviço de Convivência e Fortalecimento de Vínculos para 0 à 06 anos e 06 à 15 anos;

b) **AMAS- ASSOCIAÇÃO METODISTA DE AÇÃO SOCIAL**, inscrição nº 08-I (SERVIÇOS: Serviço de Convivência e Fortalecimento de Vínculos para Pessoas Idosas com 60 anos ou mais);

c) **INSTITUIÇÃO ASSISTENCIAL IRMÃO PALMINHA**, inscrição nº 98-I (SERVIÇOS: Serviço de Convivência e Fortalecimento de Vínculos para adolescentes de 6 à 15 anos; de 15 à 17 anos; de 18 à 59 anos e pessoas idosas com 60 anos ou mais);

d) **INSTITUTO MARIA JOSÉ- PROJETO CARIDADE**, inscrição nº 119-I (SERVIÇOS: Serviço de Convivência e Fortalecimento de Vínculos para adolescentes de 6 à 15 anos; de 15 à 17 anos; de 18 à 59 anos e pessoas idosas com 60 anos ou mais);

e) **MINISTÉRIO DE AÇÃO SOCIAL DA IGREJA BATISTA MANANCIAL**, inscrição nº 91-I (SERVIÇOS: Serviço de Convivência e Fortalecimento de Vínculos para pessoas idosas com 60 anos ou mais);

f) **SOCIEDADE DE BENEFICÊNCIA BORDA DO CAMPO**, inscrição nº 136-I (SERVIÇOS: Serviço de Convivência e Fortalecimento de Vínculos para Crianças e Adolescentes de 6 à 15 anos).

**III. Entidades e Organizações de Assistência Social que atuam em mais de um Município:**

a) **ESPRO- ASSOCIAÇÃO DE ENSINO SOCIAL PROFISSIONALIZANTE**, inscrição nº 134-II (SERVIÇOS: Programa de Inserção ao Mundo do Trabalho (conforme Res. CNAS 33/11);

b) **FCAR DE BEM- CRAMI**, inscrição nº 46-II (SERVIÇOS: Assessoramento, Defesa e Garantia de Direitos, conforme Resolução 27/2011 do CNAS- Conselho Nacional de Assistência Social.; Serviço de Acolhimento Institucional - Casa de Passagem para Crianças e Adolescentes ; Serviço de Proteção Social a Adolescentes em cumprimento de Medida Sócio Educativa de Liberdade Assistida-LA; Serviço de Convivência e Fortalecimento de Vínculos de 6 a 15 anos; Serviço em complementariedade ao PAEFI/ Programa de Enfrentamento a Violência -PAEFI, artigo 23-LOAS); Serviço Especializado em Abordagem Social para Crianças e Adolescentes; Serviço Especializado em Abordagem Social para Adultos e Serviço de Acolhimento Institucional para crianças e adolescentes.

**III. Entidades sem fins econômicos, atualmente inscritas, que não atuam preponderantemente na política de assistência social, mas que também desenvolvem ações nessa área:**

a) **ASSOCIAÇÃO BENEFICENTE SHEKINAH**, inscrição nº 89-III (SERVIÇOS: Serviço de Convivência e Fortalecimento de Vínculos para Pessoas Idosas com 60 anos ou mais);

b) **ASSOCIAÇÃO DE VOLUNTÁRIOS PARA O COMBATE AO CÂNCER DO ABC**, inscrição nº 137-III (SERVIÇOS: Serviço de Convivência e Fortalecimento de Vínculos de 18 à 59 anos).

**Artigo 2º** - Esta resolução entra em vigor na data da sua publicação, retroagindo seus efeitos a 25 de julho de 2024.

São Bernardo do Campo, em 02 de agosto de 2024.

**MARGARETE DE OLIVEIRA PAIVA**  
Vice Presidente do CMAS/SBC

**RESOLUÇÃO CMDCA Nº 700, DE 31 DE JULHO DE 2024**

*Dispõe sobre a apresentação semestral de Prestação de Contas das Comissões Especiais de Trabalho e da Mesa Coordenadora do Conselho Municipal dos Direitos da Criança e do Adolescente de São Bernardo do Campo (CMDCA/SBC).*

Considerando o princípio da Publicidade na administração pública;

Considerando o disposto no Capítulo XI, art. 30 e no parágrafo único da Resolução CMDCA nº 496 de 16 de julho de 2021, Capítulo XI, Art. 31 que dispõe sobre o Regimento Interno do Conselho Municipal dos Direitos da Criança e do Adolescente de São Bernardo do Campo - CMDCA/SBC:

"Art. 30. As Comissões Especiais de Trabalho, Comitês de Gestão Colegiada e Comissões Intersetoriais são órgãos delegados e auxiliares do Plenário, a quem compete verificar, vistoriar, fiscalizar, opinar e emitir parecer sobre as matérias

que lhes forem distribuídas."

"Parágrafo único. As Comissões Especiais de Trabalho, Comitês de Gestão Colegiada e Comissões Intersetoriais terão a função, em cada área, de desenvolver as atividades auxiliares ao CMDCA/SBC e a ele submeter para apreciação e deliberações."

O Conselho Municipal dos Direitos da Criança e do Adolescente de São Bernardo do Campo (CMDCA/SBC), no uso de suas atribuições legais,

**Resolve:**

**Art. 1º** Que os coordenadores das Comissões Especiais de Trabalho, sejam elas permanentes ou temporárias, bem como a Mesa Coordenadora deste Conselho deverão apresentar relatório de atividades / prestação de contas semestralmente.

**Art. 2º** Deverão constar nestes relatórios:

I - Prestação de contas do Plano de ação de cada comissão;

II - Dados quantitativos e qualitativos sobre andamento das comissões frente aos desafios e metas das mesmas;

III - Relação de documentos produzidos;

IV - Cronogramas de reuniões;

V - Demais documentos específicos bem como os instrumentais de cada comissão especial de trabalho.

**Art. 3º** Os relatórios deverão ser protocolados fisicamente na Secretaria Executiva do CMDCA/SBC, sito Avenida Redenção, 271 - Jardim do Mar - São Bernardo do Campo - São Paulo impreterivelmente até:

I - 14 de agosto de 2024, para os relatórios referentes ao primeiro semestre, considerando reunião ordinária em 28 de agosto de 2024;

II - 27 de novembro de 2024, para os relatórios referentes ao segundo semestre, considerando que a última reunião ordinária do ano de 2024 será na data de 11 de dezembro.

**Parágrafo único.** Os relatórios produzidos quanto da Prestação de Contas do Plano de Ação de cada Comissão Especial serão publicados no Notícias do Município e comporão ao final do mandato, o memorial de gestão a fim de conferir ao trabalho, série histórica e organicidade quando da troca de gestão do CMDCA-SBC, bem como de seus membros e comissões especiais de trabalho.

**Art. 4º** Esta resolução entra em vigor na data de sua publicação, revogando as disposições em contrário.

São Bernardo do Campo, 31 de julho de 2024

**SÍLVIA DE ARAÚJO DONNINI**  
Coordenadora do CMDCA/SBC

**CONSELHO MUNICIPAL DOS DIREITOS DA PESSOA IDOSA DE SÃO BERNARDO DO CAMPO**  
**RESOLUÇÃO CMDPI Nº 138, DE 02 DE AGOSTO DE 2024**

*Dispõe sobre aprovação da Prestação de Contas do 1º Trimestre de 2024 -FMDPI.*

O Conselho Municipal dos Direitos da Pessoa Idosa de São Bernardo do Campo, no uso de suas atribuições legais, em especial deliberação da 253ª Reunião Ordinária realizada no dia 19 de julho de 2024,

**Resolve:**

**Art. 1º** - Aprovar a PRESTAÇÃO DE CONTAS DO 1º TRIMESTRE DO FUNDO MUNICIPAL DOS DIREITOS DA PESSOA IDOSA - FMDPI referente ao EXERCÍCIO DE 2024.

**Art. 2º** - Esta resolução entra em vigor na data de sua publicação, retroagindo seus efeitos à 19/07/2024.

São Bernardo do Campo, 02 de agosto de 2024.

**Rita de Cássia Ribeiro Botelho**  
Presidente do CMDPI/SBC

**Secretaria de Habitação**  
**Gabinete do Secretário**

**EDITAL DE NOTIFICAÇÃO - PRAZO 30 DIAS**

**COMPLEXO DE ASSENTAMENTOS AREIÃO - VILA DOS ESTUDANTES.**

Processo físico nº: SB- 124031/2022

Classe Assunto: Regularização Fundiária

Requerente: Município de São Bernardo do Campo

**Requeridos:** Ji Xiaoli (Remanescente Matrícula nº 14.850 - 1º ORI de SBC); Petrobrás Distribuidora S/A e Dersa Desenvolvimento Rodoviário S/A (PETROBRÁS TRANSPORTES S.A. - TRANSPETRO) (Remanescente das Matrículas nº 43.602 e 43.603 -1º ORI de SBC), Petrobras Distribuidora S/A (VIBRA ENERGIA S.A) (Remanescente da Matrícula nº 49.216 -1º ORI de SBC) e Aura Maria de Andrade (Remanescente da Matrícula 33.753 - 1º ORI).

**Confrontantes:** Ji Xiaoli (Remanescente da Matrícula nº 14.850 - 1º ORI de SBC); Petrobrás Distribuidora S/A e Dersa Desenvolvimento Rodoviário S/A (PETROBRÁS TRANSPORTES S.A. - TRANSPETRO) (Remanescente das Matrículas nº 43.602 e 43.603 -1º ORI de SBC); Petrobras Distribuidora S/A (VIBRA ENERGIA S.A) (Remanescente da Matrícula nº 49.216 -1º ORI de SBC, Aura Maria de Andrade (Remanescente da Matrícula 33.753 - 1º ORI)

e **eventuais interessados.**

### **EDITAL DE NOTIFICAÇÃO – PRAZO DE 30 DIAS**

O **MUNICÍPIO DE SÃO BERNARDO DO CAMPO**, Pessoa Jurídica de Direito Público Interno, inscrito no CNPJ nº 46.523.239/0001.47, com sede na Praça Samuel Sabatini, nº 50, Centro, CEP 09750-901, São Bernardo do Campo, pela Diretora de Regularização Fundiária, **Neiva Aparecida Pazini Macimo**, portadora do Rg. nº 15.919.565-2 SSP/SP, o qual exerce a representação por determinação do Excelentíssimo Senhor Prefeito do Município com fundamento no inciso I do artigo 82 da Lei Orgânica do Município e no inciso I, art.22 da Lei Municipal 1.729 de 30 de outubro de 1968, artigo 4º inciso XVI do Decreto Municipal nº 20.312 de 8 de março de 2018, e Resolução GSEHAB nº 01/2018, no âmbito do Programa de Regularização Fundiária de Assentamentos Irregulares, vem nos termos, da Lei Municipal nº 6.953/20, e ainda, do artigo 75 da Lei Federal nº 13.465/17; artigo 46 e seguintes da Lei Federal nº 11.977/2009, art. 288-A e seguintes da Lei 6.015/73, ambas com as alterações da Lei Federal nº. 12.424/11, e ainda, do provimento CG nº 51/2017, que consolidou as normas da Regularização Fundiária instituídas pelos Provs. CGJ 18/2012 e 21/2013 e 37/2013 no Capítulo XX das Normas de Serviço da Corregedoria Geral da Justiça do Estado de São Paulo faz saber que o Município de São Bernardo do Campo realizou a **DEMARCAÇÃO URBANÍSTICA** do imóvel com a área de terreno de 123.529,34 m<sup>2</sup>, **composto por parte dos imóveis descritos nas matrículas nºs: 49.216, 43.602, 43.603 e 14.850, todas do 1º Cartório de Registro de Imóveis de São Bernardo do Campo, que unificadas assim se descreve e caracteriza:**

O perímetro do imóvel descrito abaixo está Georreferenciado no Sistema Geodésico Brasileiro, e tem início no marco denominado 1 de coordenadas Plano Retangulares Relativas, Sistema UTM - Datum SIRGAS, de coordenadas **N 7.372.342,5015** e **E 343.942,3235**; deste, segue confrontando com REMANESCENTE DA MATRÍCULA 49.216 - 1º ORI, no azimute de 103°59'00", na distância de 1,30 m; até o vértice **2**, de coordenadas **N 7.372.342,1886** e **E 343.943,5803**; no azimute de 190°56'32", na distância de 33,20 m; até o vértice **3**, de coordenadas **N 7.372.309,5944** e **E 343.937,2786**; no azimute de 114°42'56", na distância de 14,94 m; até o vértice **4**, de coordenadas **N 7.372.303,3469** e **E 343.950,8519**; no azimute de 46°53'58", na distância de 10,24 m; até o vértice **5**, de coordenadas **N 7.372.310,3424** e **E 343.958,3273**; no azimute de 113°15'11", na distância de 28,79 m; até o vértice **6**, de coordenadas **N 7.372.298,9761** e **E 343.984,7793**; no azimute de 157°24'15", na distância de 38,45 m; até o vértice **7**, de coordenadas **N 7.372.263,4807** e **E 343.999,5515**; no azimute de 92°43'44", na distância de 80,87 m; até o vértice **8**, de coordenadas **N 7.372.259,6306** e **E 344.080,3291**; no azimute de 157°00'33", na distância de 28,22 m; até o vértice **9**, de coordenadas **N 7.372.233,6524** e **E 344.091,3513**; no azimute de 195°48'21", na distância de 10,18 m; até o vértice **10**, de coordenadas **N 7.372.223,8581** e **E 344.088,5787**; no azimute de 98°21'44", na distância de 73,97 m; até o vértice **11**, de coordenadas **N 7.372.213,1002** e **E 344.161,7645**; no azimute de 196°53'13", na distância de 6,80 m; até o vértice **12**, de coordenadas **N 7.372.206,5940** e **E 344.159,7894**; no azimute de 198°33'23", na distância de 38,26 m; até o vértice **13**, de coordenadas **N 7.372.170,3267** e **E 344.147,6148**; no azimute de 201°45'16", na distância de 6,33 m; até o vértice **14**, de coordenadas **N 7.372.164,4510** e **E 344.145,2701**; no azimute de 204°57'09", na distância de 23,75 m; até o vértice **15**, de coordenadas **N 7.372.142,9170** e **E 344.135,2504**; no azimute de 201°59'33", na distância de 5,15 m; até o vértice **16**, de coordenadas **N 7.372.138,1379** e **E 344.133,3202**; no azimute de 196°40'14", na distância de 34,64 m; até o vértice **17**, de coordenadas **N 7.372.104,9561** e **E 344.123,3838**; no azimute de 200°18'10", na distância de 65,79 m; até o vértice **18**, de coordenadas **N 7.372.043,2534** e **E 344.100,5558**; em desenvolvimento de curva com **15,13** m, com raio de **15,70** m; até o vértice **19**, de coordenadas **N 7.372.033,5009** e **E 344.089,7613**; no azimute de 255°30'12", na distância de 7,35 m; até o vértice **20**, de coordenadas **N 7.372.031,6606** e **E 344.082,6435**; em desenvolvimento de curva com **10,67** m, com raio de **4,80** m; até o vértice **21**, de coordenadas **N 7.372.023,2354** e **E 344.080,8842**; no azimute de 130°45'51", na distância de 1,98 m; até o vértice **22**, de coordenadas **N 7.372.021,9420** e **E 344.082,3845**; no azimute de 270°00'00", na distância de 15,67 m; até o vértice **23**, de coordenadas **N 7.372.021,9420** e **E 344.066,7123**; no azimute de 334°23'32", na distância de 7,14 m; até o vértice **24**, de coordenadas **N 7.372.028,3773** e **E 344.063,6279**; no azimute de 241°51'04", na distância de 51,34 m; até o vértice **25**, de coordenadas **N 7.372.004,1552** e **E 344.018,3573**; no azimute de 332°43'12", na distância de 15,31 m; até o vértice **26**, de coordenadas **N 7.372.017,7627** e **E 344.011,3399**; no azimute de 248°02'11", na distância de 39,02 m; até o vértice **27**, de coordenadas **N 7.372.003,1698** e **E 343.975,1548**; no azimute de 157°09'53", na distância de 9,49 m; até o vértice **28**, de coordenadas **N 7.371.994,4262** e **E 343.978,8366**; no azimute de 248°22'17", na distância de 16,13 m; até o vértice **29**, de coordenadas **N 7.371.988,4822** e **E 343.963,8456**; no azimute de 167°34'18", na distância de 6,93 m; até o vértice **30**, de coordenadas **N 7.371.981,7118** e **E 343.965,3377**; no azimute de 199°45'19", na distância de 38,73 m; até o vértice **31**, de coordenadas **N 7.371.945,2614** e **E 343.952,2469**; no azimute de 109°52'32", na distância de 2,29 m; até o vértice **32**, de coordenadas **N 7.371.944,4820** e **E 343.954,4028**; deste, segue confrontando com REMANESCENTE DA MATRÍCULA 33.753 - 1º ORI, no azimute de 109°54'19", na distância de 3,34 m; até o vértice **33**, de coordenadas **N 7.371.943,3438** e

**343.957,5462**; no azimute de 194°58'03", na distância de 17,80 m; até o vértice **34**, de coordenadas **N 7.371.926,1446** e **E 343.952,9481**; no azimute de 302°39'53", na distância de 1,51 m; até o vértice **35**, de coordenadas **N 7.371.926,9607** e **E 343.951,6751**; deste, segue confrontando com REMANESCENTE DA MATRÍCULA 14.850 - 1º ORI, no azimute de 302°39'53", na distância de 2,64 m; até o vértice **36**, de coordenadas **N 7.371.928,3862** e **E 343.949,4517**; no azimute de 206°56'24", na distância de 6,27 m; até o vértice **37**, de coordenadas **N 7.371.922,7988** e **E 343.946,6121**; no azimute de 131°18'08", na distância de 5,17 m; até o vértice **38**, de coordenadas **N 7.371.919,3855** e **E 343.950,4971**; deste, segue confrontando com REMANESCENTE DA MATRÍCULA 33.753 - 1º ORI, no azimute de 131°18'08", na distância de 0,69 m; até o vértice **39**, de coordenadas **N 7.371.918,9273** e **E 343.951,0186**; no azimute de 194°58'03", na distância de 5,49 m; até o vértice **40**, de coordenadas **N 7.371.913,6269** e **E 343.949,6016**; deste, segue confrontando com REMANESCENTE DA MATRÍCULA 14.850 - 1º ORI, no azimute de 194°58'03", na distância de 60,76 m; até o vértice **41**, de coordenadas **N 7.371.854,9279** e **E 343.933,9087**; deste, segue confrontando com REMANESCENTE DA MATRÍCULA 33.753 - 1º ORI, no azimute de 280°19'19", na distância de 4,26 m; até o vértice **42**, de coordenadas **N 7.371.855,6904** e **E 343.929,7221**; deste, segue confrontando com REMANESCENTE DA MATRÍCULA 14.850 - 1º ORI, no azimute de 285°40'00", na distância de 103,18 m; até o vértice **43**, de coordenadas **N 7.371.883,5536** e **E 343.830,3742**; deste, segue confrontando com REMANESCENTE DAS MATRÍCULAS 43.602 E 43.603 - 1º ORI, no azimute de 285°40'00", na distância de 12,48 m; até o vértice **44**, de coordenadas **N 7.371.886,9226** e **E 343.818,3617**; no azimute de 15°40'00", na distância de 10,77 m; até o vértice **45**, de coordenadas **N 7.371.897,2942** e **E 343.821,2706**; no azimute de 28°19'55", na distância de 5,36 m; até o vértice **46**, de coordenadas **N 7.371.902,0088** e **E 343.823,8125**; no azimute de 103°43'17", na distância de 1,99 m; até o vértice **47**, de coordenadas **N 7.371.901,5372** e **E 343.825,7436**; no azimute de 13°58'11", na distância de 17,57 m; até o vértice **48**, de coordenadas **N 7.371.918,5921** e **E 343.829,9864**; no azimute de 13°58'11", na distância de 6,28 m; até o vértice **49**, de coordenadas **N 7.371.924,6830** e **E 343.831,5016**; no azimute de 284°28'17", na distância de 6,04 m; até o vértice **50**, de coordenadas **N 7.371.926,1927** e **E 343.825,6517**; no azimute de 14°28'17", na distância de 5,95 m; até o vértice **51**, de coordenadas **N 7.371.931,9514** e **E 343.827,1379**; no azimute de 103°58'11", na distância de 2,02 m; até o vértice **52**, de coordenadas **N 7.371.931,4633** e **E 343.829,0999**; em desenvolvimento de curva com **0,86** m, com raio de **1,00** m; até o vértice **53**, de coordenadas **N 7.371.931,5740** e **E 343.829,8521**; deste, segue confrontando com REMANESCENTE DA MATRÍCULA 14.850 - 1º ORI em desenvolvimento de curva com **0,70** m, com raio de **1,00** m; até o vértice **54**, de coordenadas **N 7.371.932,1817** e **E 343.830,3090**; no azimute de 14°35'43", na distância de 5,07 m; até o vértice **55**, de coordenadas **N 7.371.937,0866** e **E 343.831,5863**; em desenvolvimento de curva com **4,87** m, com raio de **23,00** m; até o vértice **56**, de coordenadas **N 7.371.941,6391** e **E 343.833,3035**; no azimute de 26°44'20", na distância de 4,09 m; até o vértice **57**, de coordenadas **N 7.371.945,2958** e **E 343.835,1457**; no azimute de 288°34'25", na distância de 5,78 m; até o vértice **58**, de coordenadas **N 7.371.947,1372** e **E 343.829,6659**; deste, segue confrontando com REMANESCENTE DAS MATRÍCULAS 43.602 E 43.603 - 1º ORI no azimute de 288°34'25", na distância de 10,66 m; até o vértice **59**, de coordenadas **N 7.371.950,5317** e **E 343.819,5639**; no azimute de 18°46'01", na distância de 3,20 m; até o vértice **60**, de coordenadas **N 7.371.953,5622** e **E 343.820,5936**; no azimute de 21°30'52", na distância de 4,22 m; até o vértice **61**, de coordenadas **N 7.371.957,4918** e **E 343.822,1427**; no azimute de 18°54'07", na distância de 4,11 m; até o vértice **62**, de coordenadas **N 7.371.961,3841** e **E 343.823,4755**; no azimute de 14°00'48", na distância de 4,70 m; até o vértice **63**, de coordenadas **N 7.371.965,9465** e **E 343.824,6142**; no azimute de 285°58'12", na distância de 2,45 m; até o vértice **64**, de coordenadas **N 7.371.966,6194** e **E 343.822,2629**; no azimute de 16°09'42", na distância de 5,72 m; até o vértice **65**, de coordenadas **N 7.371.972,1106** e **E 343.823,8543**; no azimute de 287°58'00", na distância de 3,37 m; até o vértice **66**, de coordenadas **N 7.371.973,1487** e **E 343.820,6530**; no azimute de 9°12'23", na distância de 5,88 m; até o vértice **67**, de coordenadas **N 7.371.978,9515** e **E 343.821,5936**; no azimute de 106°52'13", na distância de 3,22 m; até o vértice **68**, de coordenadas **N 7.371.978,0178** e **E 343.824,6726**; no azimute de 22°19'27", na distância de 4,51 m; até o vértice **69**, de coordenadas **N 7.371.982,1927** e **E 343.826,3869**; no azimute de 107°49'35", na distância de 1,91 m; até o vértice **70**, de coordenadas **N 7.371.981,6068** e **E 343.828,2090**; no azimute de 16°16'59", na distância de 4,09 m; até o vértice **71**, de coordenadas **N 7.371.985,5362** e **E 343.829,3568**; no azimute de 17°18'38", na distância de 0,58 m; até o vértice **72**, de coordenadas **N 7.371.986,0869** e **E 343.829,5284**; deste, segue confrontando com REMANESCENTE DA MATRÍCULA 49.216 - 1º ORI, no azimute de 17°18'38", na distância de 0,58 m; até o vértice **73**, de coordenadas **N 7.371.986,6375** e **E 343.829,7000**; no azimute de 17°08'59", na distância de 4,75 m; até o vértice **74**, de coordenadas **N 7.371.991,1788** e **E 343.831,1014**; deste, segue confrontando com REMANESCENTE DAS MATRÍCULAS 43.602 E 43.603 - 1º ORI, no azimute de 288°37'26", na distância de 1,71 m; até o vértice **75**, de coordenadas **N 7.371.991,7252** e **E 343.829,4801**; no azimute de 288°46'05", na distância de 0,80 m; até o vértice **76**, de coordenadas **N 7.371.991,9818** e **E 343.828,7251**; no azimute de

11°45'28", na distância de 6,06 m; até o vértice **77**, de coordenadas **N 7.371.997,9112** e **E 343.829,9593**; no azimute de 9°25'45", na distância de 5,91 m; até o vértice **78**, de coordenadas **N 7.372.003,7437** e **E 343.830,9279**; no azimute de 12°49'52", na distância de 6,16 m; até o vértice **79**, de coordenadas **N 7.372.009,7538** e **E 343.832,2968**; no azimute de 29°35'48", na distância de 5,04 m; até o vértice **80**, de coordenadas **N 7.372.011,7918** e **E 343.827,6898**; no azimute de 31°37'31", na distância de 6,30 m; até o vértice **81**, de coordenadas **N 7.372.017,1557** e **E 343.830,9930**; no azimute de 27°14'59", na distância de 5,77 m; até o vértice **82**, de coordenadas **N 7.372.022,2852** e **E 343.833,6349**; no azimute de 116°52'23", na distância de 2,01 m; até o vértice **83**, de coordenadas **N 7.372.021,3777** e **E 343.835,4258**; no azimute de 27°24'00", na distância de 2,45 m; até o vértice **84**, de coordenadas **N 7.372.023,5530** e **E 343.836,5533**; deste, segue confrontando com REMANESCENTE DA MATRÍCULA 49.216 - 1º ORI, no azimute de 27°24'00", na distância de 2,45 m; até o vértice **85**, de coordenadas **N 7.372.025,7282** e **E 343.837,6808**; no azimute de 22°30'11", na distância de 5,76 m; até o vértice **86**, de coordenadas **N 7.372.031,0537** e **E 343.839,8871**; no azimute de 26°33'47", na distância de 5,77 m; até o vértice **87**, de coordenadas **N 7.372.036,2172** e **E 343.842,4686**; no azimute de 25°32'48", na distância de 5,63 m; até o vértice **88**, de coordenadas **N 7.372.041,2997** e **E 343.844,8979**; no azimute de 298°13'23", na distância de 3,67 m; até o vértice **89**, de coordenadas **N 7.372.043,0331** e **E 343.841,6683**; no azimute de 31°41'28", na distância de 6,07 m; até o vértice **90**, de coordenadas **N 7.372.048,1985** e **E 343.844,8574**; no azimute de 28°52'32", na distância de 9,33 m; até o vértice **91**, de coordenadas **N 7.372.056,3685** e **E 343.849,3629**; no azimute de 22°40'20", na distância de 5,78 m; até o vértice **92**, de coordenadas **N 7.372.061,7043** e **E 343.851,5919**; no azimute de 17°06'03", na distância de 4,73 m; até o vértice **93**, de coordenadas **N 7.372.066,2234** e **E 343.852,9822**; no azimute de 22°33'22", na distância de 5,48 m; até o vértice **94**, de coordenadas **N 7.372.071,2845** e **E 343.855,0844**; no azimute de 28°58'34", na distância de 4,89 m; até o vértice **95**, de coordenadas **N 7.372.075,5608** e **E 343.857,4524**; no azimute de 17°15'54", na distância de 3,85 m; até o vértice **96**, de coordenadas **N 7.372.079,2404** e **E 343.858,5960**; no azimute de 287°38'06", na distância de 2,28 m; até o vértice **97**, de coordenadas **N 7.372.079,9318** e **E 343.856,4212**; em desenvolvimento de curva com **9,27** m, com raio de **6,26** m; até o vértice **98**, de coordenadas **N 7.372.087,2507** e **E 343.852,2078**; no azimute de 23°46'07", na distância de 12,86 m; até o vértice **99**, de coordenadas **N 7.372.099,0244** e **E 343.857,3930**; no azimute de 315°20'48", na distância de 4,92 m; até o vértice **100**, de coordenadas **N 7.372.102,5233** e **E 343.853,9362**; no azimute de 343°39'11", na distância de 2,85 m; até o vértice **101**, de coordenadas **N 7.372.105,2592** e **E 343.853,1337**; deste, segue confrontando com REMANESCENTE DAS MATRÍCULAS 43.602 E 43.603 - 1º ORI, no azimute de 343°39'11", na distância de 6,95 m; até o vértice **102**, de coordenadas **N 7.372.111,9262** e **E 343.851,1782**; no azimute de 77°01'45", na distância de 2,64 m; até o vértice **103**, de coordenadas **N 7.372.112,5186** e **E 343.853,7504**; no azimute de 347°50'46", na distância de 13,90 m; até o vértice **104**, de coordenadas **N 7.372.126,1075** e **E 343.850,8238**; no azimute de 77°42'49", na distância de 5,39 m; até o vértice **105**, de coordenadas **N 7.372.127,2550** e **E 343.856,0929**; deste, segue confrontando com REMANESCENTE DA MATRÍCULA 49.216 - 1º ORI, no azimute de 77°42'49", na distância de 3,40 m; até o vértice **106**, de coordenadas **N 7.372.127,9779** e **E 343.859,4121**; no azimute de 346°35'42", na distância de 7,68 m; até o vértice **107**, de coordenadas **N 7.372.135,4535** e **E 343.857,6305**; no azimute de 73°49'06", na distância de 2,99 m; até o vértice **108**, de coordenadas **N 7.372.136,2867** e **E 343.860,5019**; no azimute de 352°33'02", na distância de 5,95 m; até o vértice **109**, de coordenadas **N 7.372.142,1885** e **E 343.859,7302**; no azimute de 82°46'32", na distância de 4,59 m; até o vértice **110**, de coordenadas **N 7.372.142,7661** e **E 343.864,2870**; no azimute de 358°53'10", na distância de 4,00 m; até o vértice **111**, de coordenadas **N 7.372.146,7659** e **E 343.864,2092**; no azimute de 261°57'23", na distância de 4,16 m; até o vértice **112**, de coordenadas **N 7.372.146,1834** e **E 343.860,0873**; no azimute de 351°29'59", na distância de 5,26 m; até o vértice **113**, de coordenadas **N 7.372.151,3870** e **E 343.859,3096**; no azimute de 81°48'31", na distância de 4,36 m; até o vértice **114**, de coordenadas **N 7.372.152,0083** e **E 343.863,6259**; no azimute de 346°53'11", na distância de 5,29 m; até o vértice **115**, de coordenadas **N 7.372.157,1614** e **E 343.862,4255**; no azimute de 75°58'55", na distância de 3,69 m; até o vértice **116**, de coordenadas **N 7.372.158,0546** e **E 343.866,0029**; no azimute de 344°28'47", na distância de 3,49 m; até o vértice **117**, de coordenadas **N 7.372.161,4178** e **E 343.865,0689**; no azimute de 253°52'59", na distância de 0,79 m; até o vértice **118**, de coordenadas **N 7.372.161,1982** e **E 343.864,3092**; no azimute de 346°18'51", na distância de 9,75 m; até o vértice **119**, de coordenadas **N 7.372.170,6686** e **E 343.862,0030**; no azimute de 346°18'51", na distância de 3,63 m; até o vértice **120**, de coordenadas **N 7.372.174,1996** e **E 343.861,1432**; no azimute de 250°32'08", na distância de 2,64 m; até o vértice **121**, de coordenadas **N 7.372.173,3214** e **E 343.858,6583**; deste, segue confrontando com REMANESCENTE DAS MATRÍCULAS 43.602 E 43.603 - 1º ORI, no azimute de 250°32'08", na distância de 2,05 m; até o vértice **122**, de coordenadas **N 7.372.172,6389** e **E 343.856,7271**; no azimute de 342°15'29", na distância de 7,85 m; até o vértice **123**, de coordenadas **N 7.372.180,1128** e **E 343.854,3358**; no azimute de

342°15'29", na distância de 4,61 m; até o vértice **124**, de coordenadas **N 7.372.184,5058** e **E 343.852,9303**; no azimute de 330°01'50", na distância de 6,40 m; até o vértice **125**, de coordenadas **N 7.372.190,0540** e **E 343.849,7310**; no azimute de 56°31'58", na distância de 2,14 m; até o vértice **126**, de coordenadas **N 7.372.191,2321** e **E 343.851,5132**; no azimute de 323°16'59", na distância de 4,41 m; até o vértice **127**, de coordenadas **N 7.372.194,7661** e **E 343.848,8775**; no azimute de 312°39'29", na distância de 2,76 m; até o vértice **128**, de coordenadas **N 7.372.196,6342** e **E 343.846,8500**; no azimute de 45°28'43", na distância de 2,20 m; até o vértice **129**, de coordenadas **N 7.372.198,1742** e **E 343.848,4159**; no azimute de 315°46'39", na distância de 1,73 m; até o vértice **130**, de coordenadas **N 7.372.199,4158** e **E 343.847,2075**; no azimute de 33°13'43", na distância de 3,12 m; até o vértice **131**, de coordenadas **N 7.372.202,0282** e **E 343.848,9189**; no azimute de 303°14'54", na distância de 3,54 m; até o vértice **132**, de coordenadas **N 7.372.203,9686** e **E 343.845,9592**; no azimute de 298°13'31", na distância de 3,36 m; até o vértice **133**, de coordenadas **N 7.372.205,5589** e **E 343.842,9965**; no azimute de 28°12'40", na distância de 0,58 m; até o vértice **134**, de coordenadas **N 7.372.206,0683** e **E 343.843,2699**; no azimute de 298°42'16", na distância de 6,52 m; até o vértice **135**, de coordenadas **N 7.372.209,1985** e **E 343.837,5536**; no azimute de 206°56'02", na distância de 2,68 m; até o vértice **136**, de coordenadas **N 7.372.206,8080** e **E 343.836,3391**; no azimute de 293°51'59", na distância de 3,83 m; até o vértice **137**, de coordenadas **N 7.372.208,3566** e **E 343.832,8390**; no azimute de 24°28'23", na distância de 0,89 m; até o vértice **138**, de coordenadas **N 7.372.209,1638** e **E 343.833,2064**; no azimute de 297°24'42", na distância de 3,98 m; até o vértice **139**, de coordenadas **N 7.372.210,9941** e **E 343.829,6771**; no azimute de 26°54'23", na distância de 0,37 m; até o vértice **140**, de coordenadas **N 7.372.211,3257** e **E 343.829,8454**; no azimute de 296°03'42", na distância de 21,74 m; até o vértice **141**, de coordenadas **N 7.372.220,8756** e **E 343.810,3187**; no azimute de 28°04'14", na distância de 3,56 m; até o vértice **142**, de coordenadas **N 7.372.224,0196** e **E 343.811,9954**; no azimute de 301°41'20", na distância de 4,96 m; até o vértice **143**, de coordenadas **N 7.372.226,6231** e **E 343.807,7782**; no azimute de 29°18'24", na distância de 7,59 m; até o vértice **144**, de coordenadas **N 7.372.233,2435** e **E 343.811,4944**; em desenvolvimento de curva com **9,00** m, com raio de **5,17** m; até o vértice **145**, de coordenadas **N 7.372.229,8746** e **E 343.804,3458**; no azimute de 266°07'10", na distância de 18,78 m; até o vértice **146**, de coordenadas **N 7.372.228,6033** e **E 343.785,6040**; em desenvolvimento de curva com **36,27** m, com raio de **50,00** m; até o vértice **147**, de coordenadas **N 7.372.249,5720** e **E 343.756,9871**; no azimute de 285°27'08", na distância de 20,45 m; até o vértice **148**, de coordenadas **N 7.372.255,0216** e **E 343.737,2727**; em desenvolvimento de curva com **13,90** m, com raio de **9,00** m; até o vértice **149**, de coordenadas **N 7.372.248,9700** e **E 343.726,2655**; no azimute de 310°39'30", na distância de 6,43 m; até o vértice **150**, de coordenadas **N 7.372.253,1565** e **E 343.721,3911**; deste, segue confrontando com ESTRADA DA PEDRA BRANCA, no azimute de 353°08'37", na distância de 14,80 m; até o vértice **151**, de coordenadas **N 7.372.267,8532** e **E 343.719,6240**; deste, segue confrontando com REMANESCENTE DAS MATRÍCULAS 43.602 E 43.603 - 1º ORI, no azimute de 68°50'48", na distância de 22,47 m; até o vértice **152**, de coordenadas **N 7.372.275,9623** e **E 343.740,5812**; em desenvolvimento de curva com **46,56** m, com raio de **50,17** m; até o vértice **153**, de coordenadas **N 7.372.271,7097** e **E 343.785,2872**; no azimute de 116°13'20", na distância de 18,44 m; até o vértice **154**, de coordenadas **N 7.372.263,5609** e **E 343.801,8317**; deste, segue confrontando com REMANESCENTE DA MATRÍCULA 49.216 - 1º ORI, em desenvolvimento de curva com **65,30** m, com raio de **119,64** m; até o vértice **155**, de coordenadas **N 7.372.263,7831** e **E 343.866,3270**; no azimute de 54°48'28", na distância de 60,93 m; até o vértice **156**, de coordenadas **N 7.372.298,8984** e **E 343.916,1204**; em desenvolvimento de curva com **40,56** m, com raio de **39,73** m; até o vértice **157**, de coordenadas **N 7.372.333,9189** e **E 343.932,8691**; no azimute de 77°06'59", na distância de 7,25 m; até o vértice **158**, de coordenadas **N 7.372.335,5356** e **E 343.939,9375**; no azimute de 18°54'28", na distância de **7,36** m, até o vértice **1**, início desta descrição, fechando assim o perímetro acima descrito, totalizando uma **área de 93.924,41 metros quadrados**.

Esse imóvel é objeto de **REGULARIZAÇÃO FUNDIÁRIA DE INTERESSE SOCIAL DO COMPLEXO DE ASSENTAMENTOS AREIÃO - VILA DOS ESTUDANTES**, sendo pelo presente edital, notificados, além dos proprietários e confrontantes já citados, EVENTUAIS INTERESSADOS, tudo conforme artigos 20 e 31 da Lei Federal 13.465/17 e item 290.3 das Normas de Serviço da Corregedoria Geral de Justiça do Estado de São Paulo, para apresentação de IMPUGNAÇÃO FUNDAMENTADA em relação à **REGULARIZAÇÃO FUNDIÁRIA DE INTERESSE SOCIAL do "COMPLEXO DE ASSENTAMENTOS AREIÃO - VILA DOS ESTUDANTES"** no prazo máximo de 30 dias, contados da data de publicação, sob pena de presumir-se verdadeiros os fatos alegados. E para que ninguém alegue, se pressua na forma legal a expedição do presente. Dado e passado nesta cidade e comarca de São Bernardo do Campo, Estado de São Paulo, aos 30 de julho de 2024.

**DESENHO SIMPLIFICADO DA ÁREA A SER REGULARIZADA**



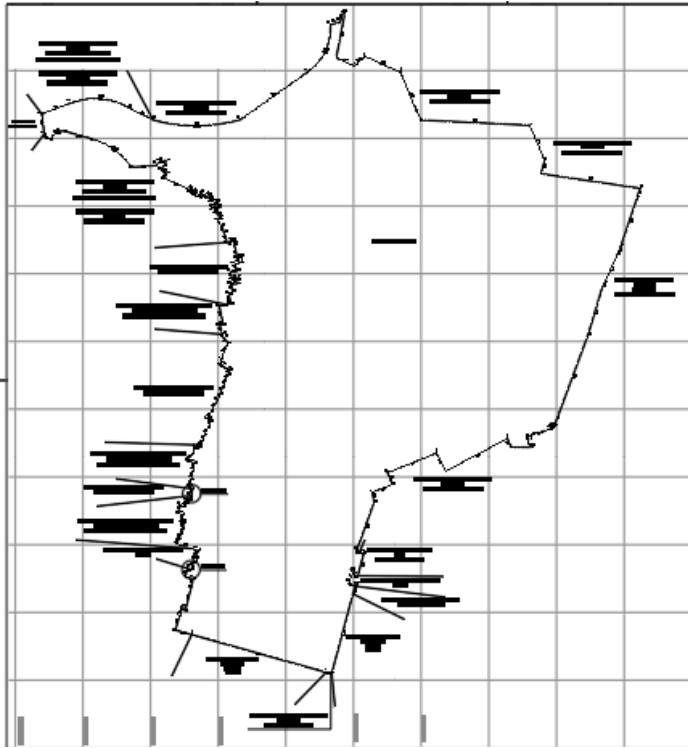

**Neiva Aparecida Pazini Macimo**  
Diretora do Departamento de Regularização Fundiária

#### EDITAL DE NOTIFICAÇÃO - PRAZO 30 DIAS

##### LOTEAMENTO Parcelamento Imobiliária Calegari - Quadra A

Processo digital nº: SB.028568/2019

Classe Assunto: Regularização Fundiária

Requerente: Município de São Bernardo do Campo

**Requeridos:** Espólio de Ana Falletti, Rubens Oliveira, RG 8.614.734, CPF 654.878.858-34 e Francisca Marlene de Araújo Oliveira, RG 16.997.998, CPF 033.946.458-51 (**Matrícula nº 39.618 do 2º CRI SBC**); Espólio de Ana Falletti, Sergio Improta, RG 11.801.188, CPF 043.844.818-96, Jorge Rodrigues, RG 15.631.026, CPF 607.019.008-49, Monica Csordas, RG 15.549.444-SSP-SP, CIC 114.853.958-10 (**Matrícula nº 40.003 do 2º CRI SBC**); Espólio de Ana Falletti e Carlos Falletti, Jorge Americo Falletti, Celina Correa da Rocha Falletti - Loteamento Royal Parque (**Matrícula nº 23.196 do 2º CRI SBC**).

**e Confrontantes:** Antonio Marcelino de Almeida, RG 1.690.320, CIC 608.503.618-34 e Anaria Santos de Almeida (**Matrícula nº 23.803 do 2º CRI de SBC**); Reginaldo Castro Neves, RG 9.985.080 e Fatima Maria Oliveira Neves, RG 10.431.300, CIC comum 521.252.898-49 (**Matrícula nº 29.742 do 2º CRI de SBC**); Edith Ribeiro dos Santos, RG 15.106.741, CIC 058.686.188-23 (**Matrícula nº 32.453 do 2º CRI de SBC**).

#### EDITAL DE NOTIFICAÇÃO - PRAZO DE 30 DIAS

O **MUNICÍPIO DE SÃO BERNARDO DO CAMPO**, Pessoa Jurídica de Direito Público Interno, inscrito no CNPJ nº 46.523.239/0001.47, com sede na Praça Samuel Sabatini, nº 50, Centro, CEP 09750-901, São Bernardo do Campo, pela Diretora de Regularização Fundiária, **NEIVA APARECIDA PAZINI MACIMO**, a qual exerce a representação por determinação do Excelentíssimo Senhor Prefeito do Município com fundamento no inciso I do artigo 82 da Lei Orgânica do Município e no inciso I, art.22 da Lei Municipal 1.729 de 30 de outubro de 1968, artigo 4º inciso XVI do Decreto Municipal nº 20.312 de 8 de março de 2018, e Resolução GSEHAB nº 01/2018, no âmbito do Programa de Regularização Fundiária de Assentamentos Irregulares, vem nos termos, da Lei Municipal nº 6.953/20, e ainda, do artigo 75 da Lei Federal nº 13.465/17; artigo 46 e seguintes da Lei Federal nº 11.977/2009, art. 288-A e seguintes da Lei 6.015/73, ambas com as alterações da Lei Federal nº. 12.424/11, e ainda, do provimento CG nº 51/2017, que consolidou as normas da Regularização Fundiária instituídas pelos Provs. CGJ 18/2012 e 21/2013 e 37/2013 no Capítulo XX das Normas de Serviço da Corregedoria Geral da Justiça do Estado de São Paulo faz saber que o Município de São Bernardo do Campo aprovou a REURB do imóvel com a área de terreno de **20.528,76 m², composto por imóvel descrito nas Matrículas de número 23.196, 39.618 e 40.003 do 2º CRI de São Bernardo do Campo, assim descrita:**

Uma área de terras localizada na Estrada Marco Polo, com área de **20.528,76 m²**, conforme descrição a seguir: Inicia-se a descrição deste perímetro no ponto **1**, de coordenadas N 7.370.331,36 e E 339.077,89; deste, segue confrontando com **RUA JANDIR CARVALHO LANES** com os seguintes azimutes e distâncias: 295°10'01" e **19,07m** até o ponto **2**, de coordenadas N 7.370.334,42 e E 339.073,45; 304°34'12" e **5,40m** até o ponto **3**, de coordenadas N 7.370.341,06 e E 339.071,25; desenvolvimento de **7,39m** e raio de **6,46m** até o ponto **4**, de coordenadas N 7.370.353,16 e E 339.074,58; deste, segue confrontando com **ESTRADA MARCO POLO** com os seguintes azimutes e

distâncias: 15°24'30" e **12,55m** até o ponto **5**, de coordenadas N 7.370.366,70 e E 339.078,63; 16°39'46" e **14,13m** até o ponto **6**, de coordenadas N 7.370.381,55 e E 339.083,07; 16°37'26" e **15,50m** até o ponto **7**, de coordenadas N 7.370.386,26 e E 339.084,48; 16°38'36" e **4,92m** até o ponto **8**, de coordenadas N 7.370.386,69 e E 339.084,08; 317°34'15" e **0,58m** até o ponto **9**, de coordenadas N 7.370.390,47 e E 339.085,73; 23°31'18" e **4,12m** até o ponto **10**, de coordenadas N 7.370.391,30 e E 339.086,86; 53°48'02" e **1,14m** até o ponto **11**, de coordenadas N 7.370.392,21 e E 339.086,00; 316°33'20" e **1,25m** até o ponto **12**, de coordenadas N 7.370.395,41 e E 339.088,79; 41°03'23" e **4,24m** até o ponto **13**, de coordenadas N 7.370.396,75 e E 339.087,47; 315°22'10" e **1,88m** até o ponto **14**, de coordenadas N 7.370.404,52 e E 339.090,16; 19°05'10" e **8,22m** até o ponto **15**, de coordenadas N 7.370.408,83 e E 339.090,58; 5°37'28" e **4,33m** até o ponto **16**, de coordenadas N 7.370.418,16 e E 339.089,57; 353°49'16" e **9,39m** até o ponto **17**, de coordenadas N 7.370.421,04 e E 339.088,22; 334°54'39" e **3,17m** até o ponto **18**, de coordenadas N 7.370.424,68 e E 339.086,55; 335°21'54" e **4,01m** até o ponto **19**, de coordenadas N 7.370.433,21 e E 339.080,93; 326°38'25" e **10,22m** até o ponto **20**, de coordenadas N 7.370.450,72 e E 339.066,97; 321°25'39" e **22,39m** até o ponto **21**, de coordenadas N 7.370.475,68 e E 339.050,34; 326°19'28" e **29,99m** até o ponto **22**, de coordenadas N 7.370.480,62 e E 339.048,65; 341°08'27" e **5,22m** até o ponto **23**, de coordenadas N 7.370.493,64 e E 339.051,84; 13°45'39" e **13,41m** até o ponto **24**, de coordenadas N 7.370.501,74 e E 339.055,71; 25°31'39" e **8,98m** até o ponto **25**, de coordenadas N 7.370.510,07 e E 339.058,94; 21°10'20" e **8,93m** até o ponto **26**, de coordenadas N 7.370.515,27 e E 339.060,04; 11°54'50" e **5,31m** até o ponto **27**, de coordenadas N 7.370.521,52 e E 339.060,73; 6°20'18" e **6,29m** até o ponto **28**, de coordenadas N 7.370.532,74 e E 339.060,61; 359°24'41" e **11,22m** até o ponto **29**, de coordenadas N 7.370.533,29 e E 339.059,82; 304°13'30" e **0,96m** até o ponto **30**, de coordenadas N 7.370.543,76 e E 339.059,25; 356°53'15" e **10,49m** até o ponto **31**, de coordenadas N 7.370.545,34 e E 339.060,48; 38°01'01" e **2,01m** até o ponto **32**, de coordenadas N 7.370.548,26 e E 339.059,46; 340°38'44" e **3,09m** até o ponto **33**, de coordenadas N 7.370.577,09 e E 339.073,03; 25°12'10" e **31,86m** até o ponto **34**, de coordenadas N 7.370.582,69 e E 339.074,43; 14°06'08" e **5,78m** até o ponto **35**, de coordenadas N 7.370.593,52 e E 339.075,37; 4°57'52" e **10,87m** até o ponto **36**, de coordenadas N 7.370.599,40 e E 339.075,09; 357°12'51" e **5,89m** até o ponto **37**, de coordenadas N 7.370.615,92 e E 339.073,18; 353°24'03" e **16,62m** até o ponto **38**, de coordenadas N 7.370.624,06 e E 339.072,76; 357°05'40" e **8,16m** até o ponto **39**, de coordenadas N 7.370.638,31 e E 339.068,93; 344°55'43" e **14,76m** até o ponto **40**, de coordenadas N 7.370.645,78 e E 339.068,03; 353°09'38" e **7,52m** até o ponto **41**, de coordenadas N 7.370.647,22 e E 339.066,76; 318°30'08" e **1,92m** até o ponto **42**, de coordenadas N 7.370.650,10 e E 339.066,26; 350°15'20" e **2,92m** até o ponto **43**, de coordenadas N 7.370.656,51 e E 339.063,87; 339°29'47" e **6,84m** até o ponto **44**, de coordenadas N 7.370.660,39 e E 339.064,80; 13°28'29" e **3,99m** até o ponto **45**, de coordenadas N 7.370.670,40 e E 339.059,67; 332°52'48" e **11,24m** até o ponto **46**, de coordenadas N 7.370.676,62 e E 339.058,75; 351°36'09" e **6,29m** até o ponto **47**, de coordenadas N 7.370.680,12 e E 339.060,01; 19°42'42" e **3,72m** até o ponto **48**, de coordenadas N 7.370.687,23 e E 339.055,45; 327°20'16" e **8,45m** até o ponto **49**, de coordenadas N 7.370.692,82 e E 339.053,28; 338°48'08" e **6,00m** até o ponto **50**, de coordenadas N 7.370.698,77 e E 339.052,83; 355°42'27" e **5,97m** até o ponto **51**, de coordenadas N 7.370.704,34 e E 339.051,07; 342°26'59" e **5,84m** até o ponto **52**, de coordenadas N 7.370.710,87 e E 339.050,25; 352°48'03" e **6,58m** até o ponto **53**, de coordenadas N 7.370.722,87 e E 339.050,29; 0°13'22" e **12,00m** até o ponto **54**, de coordenadas N 7.370.728,37 e E 339.050,89; 6°12'04" e **5,53m** até o ponto **55**, de coordenadas N 7.370.728,77 e E 339.055,98; deste, segue confrontando com **RUA CYRILLO PELOSINI** com os seguintes azimutes e distâncias: 85°30'57" e **5,10m** até o ponto **56**, de coordenadas N 7.370.721,56 e E 339.057,61; 167°15'11" e **7,39m** até o ponto **57**, de coordenadas N 7.370.712,72 e E 339.062,49; 151°06'34" e **10,10m** até o ponto **58**, de coordenadas N 7.370.701,10 e E 339.068,89; 151°08'14" e **13,26m** até o ponto **59**, de coordenadas N 7.370.692,68 e E 339.074,41; 146°45'01" e **10,07m** até o ponto **60**, de coordenadas N 7.370.670,65 e E 339.088,81; 146°50'02" e **26,31m** até o ponto **61**, de coordenadas N 7.370.667,12 e E 339.091,25; 145°17'45" e **4,30m** até o ponto **62**, de coordenadas N 7.370.662,87 e E 339.096,25; 130°24'29" e **6,56m** até o ponto **63**, de coordenadas N 7.370.659,44 e E 339.099,12; 140°05'48" e **4,47m** até o ponto **64**, de coordenadas N 7.370.652,95 e E 339.104,80; 138°48'37" e **8,63m** até o ponto **65**, de coordenadas N 7.370.643,30 e E 339.112,00; 143°14'19" e **12,04m** até o ponto **66**, de coordenadas N 7.370.640,06 e E 339.111,42; 190°13'14" e **3,30m** até o ponto **67**, de coordenadas N 7.370.625,87 e E 339.121,46; 144°42'32" e **17,38m** até o ponto **68**, de coordenadas N 7.370.622,45 e E 339.125,47; 130°29'03" e **5,27m** até o ponto **69**, de coordenadas N 7.370.609,06 e E 339.138,09; 136°41'36" e **18,40m** até o ponto **70**, de coordenadas N 7.370.595,40 e E 339.150,96; 136°41'36" e **18,77m** até o ponto **71**, de coordenadas N 7.370.581,04 e E 339.168,02; 130°05'06" e **22,30m** até o ponto **72**, de coordenadas N 7.370.578,96 e E 339.168,06; deste, segue confrontando com **MATRÍCULA 29.742 DO 2º CRI DE SBC** com os seguintes azimutes e distâncias: 178°51'14" e **2,09m** até o ponto **73**, de coordenadas N 7.370.574,42 e E 339.165,31; 211°14'49" e **5,31m** até o ponto **74**, de coordenadas N 7.370.535,03 e E 339.137,44; 215°16'55" e **48,26m** até o ponto **75**, de coordenadas N 7.370.509,48 e E 339.119,36; 215°16'55" e **31,29m**

até o ponto **76**, de coordenadas N 7.370.498,07 e E 339.111,29; 215°16'55" e **13,98m** até o ponto **77**, de coordenadas N 7.370.476,45 e E 339.095,99; 215°16'55" e **26,49m** até o ponto **78**, de coordenadas N 7.370.465,67 e E 339.088,36; 215°16'55" e **13,21m** até o ponto **79**, de coordenadas N 7.370.441,67 e E 339.117,96; 129°01'37" e **38,10m** até o ponto **80**, de coordenadas N 7.370.409,35 e E 339.157,84; deste, segue confrontando com **MATRÍCULA 23.803 DO 2º CRI DE SBC** com os seguintes azimutes e distâncias: 129°01'37" e **51,34m** até o ponto **81**, de coordenadas N 7.370.395,20 e E 339.147,55; deste, segue confrontando com **MATRÍCULA 32.453 DO 2º CRI DE SBC** com os seguintes azimutes e distâncias: 216°03'23" e **17,50m** até o ponto **82**, de coordenadas N 7.370.386,02 e E 339.140,86; 216°03'23" e **11,35m** até o ponto **83**, de coordenadas N 7.370.367,68 e E 339.127,51; 216°03'23" e **22,68m** até o ponto **84**, de coordenadas N 7.370.361,08 e E 339.122,71; 216°03'23" e **8,16m** até o ponto **85**, de coordenadas N 7.370.356,77 e E 339.119,57; 216°03'23" e **5,33m** até o ponto **86**, de coordenadas N 7.370.351,82 e E 339.115,96; 216°03'23" e **6,13m** até o ponto **87**, de coordenadas N 7.370.323,24 e E 339.095,16; 216°03'23" e **35,34m** até o ponto **1**, ponto inicial da descrição deste perímetro.

**Esse imóvel é objeto de REGULARIZAÇÃO FUNDIÁRIA DE INTERESSE SOCIAL** sendo pelo presente edital, notificados, além dos proprietários e confrontantes já citados, EVENTUAIS INTERESSADOS, tudo conforme artigos 20 e 31 da Lei Federal 13.465/17 e item 290.3 das Normas de Serviço da Corregedoria Geral de Justiça do Estado de São Paulo, para apresentação de IMPUGNAÇÃO FUNDAMENTADA em relação à REGULARIZAÇÃO FUNDIÁRIA DE INTERESSE SOCIAL no prazo máximo de 30 dias, contados da data de publicação, sob pena de presumir-se verdadeiros os fatos alegados. E para que ninguém alegue, se processa na forma legal a expedição do presente. Dado e passado nesta cidade e comarca de São Bernardo do Campo, Estado de São Paulo, aos 30 de julho de 2024.

#### DESENHO SIMPLIFICADO DA ÁREA A SER REGULARIZADA:

### SITUAÇÃO (sem escala)

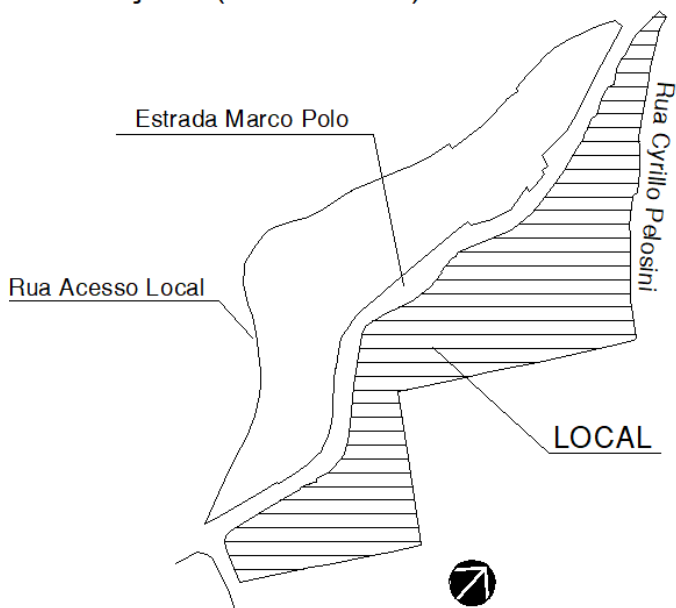

**NEIVA APARECIDA PAZINI MACIMO**

Diretora do Departamento de Regularização Fundiária

#### EDITAL DE NOTIFICAÇÃO - PRAZO 30 DIAS

#### LOTEAMENTO Parcelamento Imobiliária Calegari - Quadra J - Lotes 1 e 2

Processo digital nº: **SB.028568/2019**

Classe Assunto: **Regularização Fundiária**

Requerente: **Município de São Bernardo do Campo**

Requeridos: Geraldo Alison, RG 6.780.248, CPF 597.674.998-49, Marcolina de Barros de Oliveira, RG 18.256.197-5 SSP-SP, CPF 223.073.278-19, Rose Aparecida de Oliveira Laginestra, RG 20.613.150-1, CPF 130.210.058-02 e Mário Aparecido de Oliveira, RG 17.583.309 SSP-SP, CPF 077.508.918-46 (**Matrícula nº 9.095 do 2º CRI SBC**).

e Confrontantes: Candido Rocco, RG 2.567.135, CPF 501.657.128-72 e Maria Augusta Xavier Rocco (**Matrícula nº 9.094 do 2º CRI SBC**); Valéria Martimbianco Pereira, RG 34.166.487-X-SSP-SP, CPF 332.560.688-12, Josenildo Pereira da Silva, RG 58.754.689-X-SSP-SP, CPF 219.185.088-01, Miguel Pereira dos Santos, RG 18.955.012-0-SSP-SP, CPF 082.517.678-65 e Neide Lopes dos Santos, RG 18.312.235-5-SSP-SP e CPF 182.819.648-11 (**Matrícula nº 36.092 do 2º CRI SBC**); Pedro Vinturini, RG 6.884.635-6-SSP-SP, CPF 876.170.308-78, Maria de Fátima Pisane da Silva Vinturini, RG 9.304.032-5-SSP-SP, CPF 878.087.308-15, Alexandre Vinturini, RG 9.739.954-1 SSP-SP, CPF 876.169.048-15, Rita de Cassia Malva Pateti Vinturini, RG 14.036.420-1-SSP-SP, CPF 069.110.348-84, Clara Aparecida Vinturini Battistini, RG 11.904.453-5 SSP-SP, CPF 388.679.658-24, David Battistini RG 3.708.040-4-SSP-SP, CPF

093.323.328-00, Georgina Vinturini Battistini, RG 12.383.477-6 SSP-SP, CPF 388.679.458-07, Valdomiro Battistini, RG 3.752.543-8 SSP-SP, CPF 237.315.248-72, Luis Carlos Vinturini, RG 6.967.725-6 SSP-SP, CPF 696.056.298-87, Luci Gloria Oliva Vinturini, RG 14.266.294-X SSP-SP, CPF 048.085.188-30, Regina Vittorini Coradin, RG 13.712.930-0 SSP-SP, CPF 061.061.898-97, Carlos Henrique Coradin, RG 11.359.230 SSP-SP, CPF 077.890.938-78, Helena Vittorini Vallerio, RG 6.884.790 SSP-SP, CPF 770.355.188-00, Cláudio Vallerio, RG 6.437.506 SSP-SP, CPF 689.541.828-87, José Luis Vittorini, RG 5.355.960-5 SSP-SP, CPF 421.360.678-34, Sonia Maria Guazzelli Vittorini, RG 8.960.180-4 SSP-SP, CPF 632.684.188-72, Luiza Vittorini Barros, RG 15.919.606 SSP-SP, CPF 116.452.098-90, Paulo Antonio Vidal de Barros, RG 13.430.680 SSP-SP, CPF 008.669.418-94, Jorge Vittorini, RG 6.374.186-6 SSP-SP, CPF 006.177.518-54, Eliane Barbosa Vittorini, RG 19.280.511-3 SSP-SP, CPF 164.600.064-15, Valdir Bento Vinturini, RG 4.430.617-9 SSP-SP, CPF 105.308.278-91, Carmen Marson Vinturini, RG 5.909.388-2 SSP-SP, CPF 533.225.178-53, Iria Margarida Vinturini Ferreira, RG 6.024.018-0 SSP-SP, CPF 054.233.258-20, José Ferreira Neto, RG 4.350.972-1 SSP-SP, CPF 486.081.498-34 (**Matrícula nº 77.921 do 2º CRI SBC**).

#### EDITAL DE NOTIFICAÇÃO - PRAZO DE 30 DIAS

O **MUNICÍPIO DE SÃO BERNARDO DO CAMPO**, Pessoa Jurídica de Direito Público Interno, inscrito no CNPJ nº 46.523.239/0001.47, com sede na Praça Samuel Sabatini, nº 50, Centro, CEP 09750-901, São Bernardo do Campo, pela Diretora de Regularização Fundiária, **NEIVA APARECIDA PAZINI MACIMO**, a qual exerce a representação por determinação do Excelentíssimo Senhor Prefeito do Município com fundamento no inciso I do artigo 82 da Lei Orgânica do Município e no inciso I, art.22 da Lei Municipal 1.729 de 30 de outubro de 1968, artigo 4º inciso XVI do Decreto Municipal nº 20.312 de 8 de março de 2018, e Resolução GSEHAB nº 01/2018, no âmbito do Programa de Regularização Fundiária de Assentamentos Irregulares, vem nos termos, da Lei Municipal nº 6.953/20, e ainda, do artigo 75 da Lei Federal nº 13.465/17; artigo 46 e seguintes da Lei Federal nº 11.977/2009, art. 288-A e seguintes da Lei 6.015/73, ambas com as alterações da Lei Federal nº. 12.424/11, e ainda, do provimento CG nº 51/2017, que consolidou as normas da Regularização Fundiária instituídas pelos Provs. CGJ 18/2012 e 21/2013 e 37/2013 no Capítulo XX das Normas de Serviço da Corregedoria Geral da Justiça do Estado de São Paulo faz saber que o Município de São Bernardo do Campo aprovou a REURB do imóvel com a área de terreno de **934,42 m², composto por imóvel descrito nas Matrículas de número 9.095 do 2º CRI de São Bernardo do Campo, assim descrita:**

Uma área de terras localizada na Estrada Marco Polo, com área de **934,42 metros quadrados**, conforme descrição a seguir: Inicia-se a descrição deste perímetro no ponto **1**, de coordenadas N 7.370.547,86 e E 339.045,47; deste, segue confrontando com **Matrícula 36.092 do 2º CRI de SBC** com os seguintes azimutes e distâncias: 283°49'05" e **28,28m** até o ponto **2**, de coordenadas N 7.370.554,61 e E 339.018,01; 285°18'17" e **27,09m** até o ponto **3**, de coordenadas N 7.370.561,76 e E 338.991,88; deste, segue confrontando com **Matrícula 77.921 do 2º CRI de SBC** com os seguintes azimutes e distâncias: 23°42'57" e **9,07m** até o ponto **4**, de coordenadas N 7.370.570,06 e E 338.995,53; 24°09'34" e **9,20m** até o ponto **5**, de coordenadas N 7.370.578,46 e E 338.999,30; deste, segue confrontando com **Matrícula 9.094 do 2º CRI de SBC** com os seguintes azimutes e distâncias: 105°48'47" e **50,39 m** até o ponto **6**, de coordenadas N 7.370.564,73 e E 339.047,78; deste, segue confrontando com **Estrada Marco Polo** com os seguintes azimutes e distâncias: 187°27'08" e **7,79m** até o ponto **7**, de coordenadas N 7.370.557,01 e E 339.046,77; 188°02'13" e **9,24m** até o ponto **1**, ponto inicial da descrição deste perímetro.

**Esse imóvel é objeto de REGULARIZAÇÃO FUNDIÁRIA DE INTERESSE SOCIAL** sendo pelo presente edital, notificados, além dos proprietários e confrontantes já citados, EVENTUAIS INTERESSADOS, tudo conforme artigos 20 e 31 da Lei Federal 13.465/17 e item 290.3 das Normas de Serviço da Corregedoria Geral de Justiça do Estado de São Paulo, para apresentação de IMPUGNAÇÃO FUNDAMENTADA em relação à REGULARIZAÇÃO FUNDIÁRIA DE INTERESSE SOCIAL no prazo máximo de 30 dias, contados da data de publicação, sob pena de presumir-se verdadeiros os fatos alegados. E para que ninguém alegue, se processa na forma legal a expedição do presente. Dado e passado nesta cidade e comarca de São Bernardo do Campo, Estado de São Paulo, aos 30 de julho de 2024.

#### DESENHO SIMPLIFICADO DA ÁREA A SER REGULARIZADA:

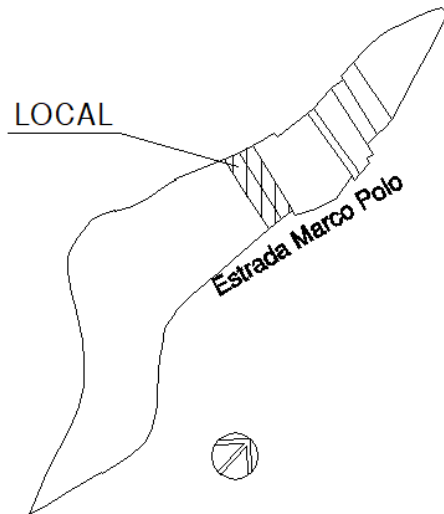
**SITUAÇÃO (sem escala)**

**NEIVA APARECIDA PAZINI MACIMO**  
Diretora do Departamento de Regularização Fundiária

**EDITAL DE NOTIFICAÇÃO - PRAZO 30 DIAS****LOTEAMENTO Parcelamento Imobiliária Calegari - Quadra J - Lotes 3 a 6****Processo digital nº: SB.028.568/2019****Classe Assunto: Regularização Fundiária****Requerente: Município de São Bernardo do Campo**

**Requeridos:** Espólio de Carlos Faletti; Jorge Américo Falletti, RG 1.499.830 e Celina Correa da Rocha Falletti, RG 2.938.791, CIC comum 030.345.348-68; Espólio de Anna Falletti; Giuseppe Callieri; Antenor dos Passos Castilho; Venâncio Tomaz de Aquino; José Maria Rodrigues Gimenez; Dirceu Teixeira, José Ribeiro dos Reis; Antonio Severiano dos Reis; Manoel Gonçalves Conde; Manoel Olmos Flores; Giuseppina Peduto Capozzolo; Maria Trepador Donato; Natalino Zoboli; Chiohata Koike, Pedro Tonetto; Alfredo Beil; Ary José de Lima; Nilton Versolato; Arlindo de Almeida; Jan Drobnicki; Sebastian Molik; Roberto Costa de Menezes; Leonard Wabiszewicz; Romão Ferreira de Brito; Juraci Salvino de Araújo; Emilia Soares Gonçalves; Carmela Geron Zanuto; Manoel Rodrigues da Silva; Faustino de Oliveira Cruz; Hilda Sumiko Moryiama; Nilza da Silva Gadelha; Candido Rocco; Geraldo Alison; Carlos Facen; Tatu Uezono; Antonio Navas Domingues; Júlio Pegoraro; Marta Kikuti Awane; Vasco Venturi; Pedro de Sillos Neto; Sidney Germinal Della Negra; Henrique Correia da Silva; Alois Schutzingler; Antonio Marcelino de Almeida; Celso Graça Martins; Jan Wabiszewicz; Laurindo José Lisboa; Venâncio Tomas de Aquino; Ari Tenório de Alencar; Reginaldo Castro Neves; Strauss Rossi; Vitor Urbanas; Maria de Lourdes Albuquerque; Luiz Calegari; Celina Correia da Rocha Falletti; Walter Serachiani; Lucio Antonio Improta; Mario Berçani; Luiz Gomes Amorim; Ivan Carotta; João Marchioni; Elisabete de Andrade Carvalho; José Luiz Demarchi; Raimundo Guerra de Oliveira; Antonio Alves de Souza; Kunitoshi Teraoka; Sergio Improta; Aristides Dalécio Filho; Marcelina dos Santos; Antonio Favarão; Arcenio Alves Salgueiro; Lenita Coelho Vieira de Aguiar; Carlos Eduardo Massenzi; José Cardoso da Silva; Armando Marcos Gomes Moreira Mendes; Francisco Santos de Oliveira; Marcelina dos Santos; Maria das Graças Santos de Oliveira; Paulo Gonçalves de Oliveira; Clarisse Hereny Gonçalves de Oliveira; Diva Maria de Aquino Silva; Anésio Marcelo da Silva (**Matrícula nº 23.196 do 2º CRI SBC**).

e Confrontantes: Candido Rocco, RG 2.567.135, CPF 501.657.128-72 e Maria Augusta Xavier Rocco (**Matrícula nº 9.093 do 2º CRI SBC**); Armando Marcos Gomes Moreira Mendes Junior, RG 29.322.773-1-SSP-SP e CPF 215.402.298-74 (**Matrícula nº 13.751 do 2º CRI SBC**), Pedro Vinturini, RG 6.884.635-6-SSP-SP, CPF 876.170.308-78, Maria de Fátima Pisane da Silva Vinturini, RG 9.304.032-5-SSP-SP Alexandre Vinturini, RG 9.739.954-1 SSP-SP, CPF 876.169.048-15, Rita de Cassia Malva Pateti Vinturini, RG 14.036.420-1 SSP-SP, CPF 069.110.348-84, Clara Aparecida Vinturini Battistini, RG 11.904.453-5 SSP-SP, CPF 388.679.658-24, David Battistini RG 3.708.040-4 SSP-SP, CPF 093.323.328-00, Georgina Vinturini Battistini, RG 12.383.477-6 SSP-SP, CPF 388.679.458-07, Valdomiro Battistini, RG 3.752.543-8 SSP-SP, CPF 237.315.248-72, Luis Carlos Vinturini, RG 6.967.725-6 SSP-SP, CPF 696.056.298-87, Luci Gloria Oliva Vinturini, RG 14.266.294-X SSP-SP, CPF 048.085.188-30, Regina Vittorini Coradin, RG 13.712.930-0 SSP-SP, CPF 061.061.898-97, Carlos Henrique Coradin, RG 11.359.230 SSP-SP, CPF 077.890.938-78, Helena Vittorini Vallerio, RG 6.884.790 SSP-SP, CPF 770.355.188-00, Cláudio Vallerio, RG 6.437.506 SSP-SP, CPF 689.541.828-87, José Luiz Vittorini, RG 5.355.960-5 SSP-SP, CPF 421.360.678-34, Sonia Maria Guazzelli Vittorini, RG 8.960.180-4 SSP-SP, CPF 632.684.188-72, Luiza Vittorini Barros, RG 15.919.606 SSP-SP, CPF 116.452.098-90, Paulo Antonio Vidal de Barros, RG 13.430.680 SSP-SP, CPF 008.669.418-94, Jorge Vittorini, RG

6.374.186-6 SSP-SP, CPF 006.177.518-54, Eliane Barbosa Vittorini, RG 19.280.511-3 SSP-SP, CPF 164.600.064-15, Valdir Bento Vinturini, RG 4.430.617-9 SSP-SP, CPF 105.308.278-91, Carmen Marson Vinturini, RG 5.909.388-2 SSP-SP, CPF 533.225.178-53, Iria Margarida Vinturini Ferreira, RG 6.024.018-0 SSP-SP, CPF 054.233.258-20, José Ferreira Neto, RG 4.350.972-1 SSP-SP, CPF 486.081.498-34 (**Matrícula nº 77.921 do 2º CRI SBC**).

**EDITAL DE NOTIFICAÇÃO - PRAZO DE 30 DIAS**

O **MUNICÍPIO DE SÃO BERNARDO DO CAMPO**, Pessoa Jurídica de Direito Público Interno, inscrito no CNPJ nº 46.523.239/0001.47, com sede na Praça Samuel Sabatini, nº 50, Centro, CEP 09750-901, São Bernardo do Campo, pela Diretora de Regularização Fundiária, **NEIVA APARECIDA PAZINI MACIMO**, a qual exerce a representação por determinação do Excelentíssimo Senhor Prefeito do Município com fundamento no inciso I do artigo 82 da Lei Orgânica do Município e no inciso I, art.22 da Lei Municipal 1.729 de 30 de outubro de 1968, artigo 4º inciso XVI do Decreto Municipal nº 20.312 de 8 de março de 2018, e Resolução GSEHAB nº 01/2018, no âmbito do Programa de Regularização Fundiária de Assentamentos Irregulares, vem nos termos, da Lei Municipal nº 6.953/20, e ainda, do artigo 75 da Lei Federal nº 13.465/17; artigo 46 e seguintes da Lei Federal nº 11.977/2009, art. 288-A e seguintes da Lei 6.015/73, ambas com as alterações da Lei Federal nº. 12.424/11, e ainda, do provimento CG nº 51/2017, que consolidou as normas da Regularização Fundiária instituídas pelos Provs. CGJ 18/2012 e 21/2013 e 37/2013 no Capítulo XX das Normas de Serviço da Corregedoria Geral da Justiça do Estado de São Paulo faz saber que o Município de São Bernardo do Campo aprovou a REURB do imóvel com a área de terreno de **1.896,58 m², composto por imóvel descrito nas Matrículas de número 23.196 do 2º CRI de São Bernardo do Campo, assim descrita:**

Uma área de terras localizada na Estrada Marco Polo, com área de **1.896,58 metros quadrados**, conforme descrição a seguir: Inicia-se a descrição deste perímetro no ponto **1**, de coordenadas N 7.370.601,62 e E 339.062,65; deste, segue confrontando com **Matrícula 9.093 do 2º CRI de SBC** com os seguintes azimutes e distâncias: 283°57'53" e **3,01m** até o ponto **2**, de coordenadas N 7.370.602,35 e E 339.059,73; 283°57'53" e **3,57m** até o ponto **3**, de coordenadas N 7.370.603,21 e E 339.056,27; 281°55'01" e **49,24m** até o ponto **4**, de coordenadas N 7.370.613,38 e E 339.008,09; deste, segue confrontando com **Matrícula 77.921 do 2º CRI de SBC** com os seguintes azimutes e distâncias: 2°37'14" e **5,01m** até o ponto **5**, de coordenadas N 7.370.618,38 e E 339.008,32; 2°11'11" e **14,41m** até o ponto **6**, de coordenadas N 7.370.632,79 e E 339.008,87; 2°11'11" e **9,53m** até o ponto **7**, de coordenadas N 7.370.642,31 e E 339.009,23; 2°11'11" e **10,22m** até o ponto **8**, de coordenadas N 7.370.652,52 e E 339.009,62; deste, segue confrontando com **Matrícula 13.751 do 2º CRI de SBC** com os seguintes azimutes e distâncias: 103°34'54" e **46,49m** até o ponto **9**, de coordenadas N 7.370.641,61 e E 339.054,81; deste, segue confrontando com **Estrada Marco Polo** com os seguintes azimutes e distâncias: 180°50'27" e **5,53m** até o ponto **10**, de coordenadas N 7.370.636,08 e E 339.054,73; 182°04'17" e **6,75m** até o ponto **11**, de coordenadas N 7.370.629,33 e E 339.054,49; 184°01'34" e **7,98m** até o ponto **12**, de coordenadas N 7.370.621,37 e E 339.053,93; 104°13'22" e **6,82m** até o ponto **13**, de coordenadas N 7.370.619,69 e E 339.060,53; 194°22'07" e **4,42m** até o ponto **14**, de coordenadas N 7.370.615,41 e E 339.059,44; 109°46'43" e **2,81m** até o ponto **15**, de coordenadas N 7.370.614,46 e E 339.062,08; 177°27'41" e **8,31m** até o ponto **16**, de coordenadas N 7.370.606,16 e E 339.062,45; 177°27'41" e **4,54m** até o ponto **1**, ponto inicial da descrição deste perímetro.

**Esse imóvel é objeto de REGULARIZAÇÃO FUNDIÁRIA DE INTERESSE SOCIAL** sendo pelo presente edital, notificados, além dos proprietários e confrontantes já citados, **EVENTUAIS INTERESSADOS, tudo conforme artigos 20 e 31 da Lei Federal 13.465/17 e item 290.3 das Normas de Serviço da Corregedoria Geral de Justiça do Estado de São Paulo**, para apresentação de IMPUGNAÇÃO FUNDAMENTADA em relação à REGULARIZAÇÃO FUNDIÁRIA DE INTERESSE SOCIAL no prazo máximo de 30 dias, contados da data de publicação, sob pena de presumir-se verdadeiros os fatos alegados. E para que ninguém alegue, se processa na forma legal a expedição do presente. Dado e passado nesta cidade e comarca de São Bernardo do Campo, Estado de São Paulo, aos 30 de julho de 2024.

**DESENHO SIMPLIFICADO DA ÁREA A SER REGULARIZADA:**



## SITUAÇÃO (sem escala)

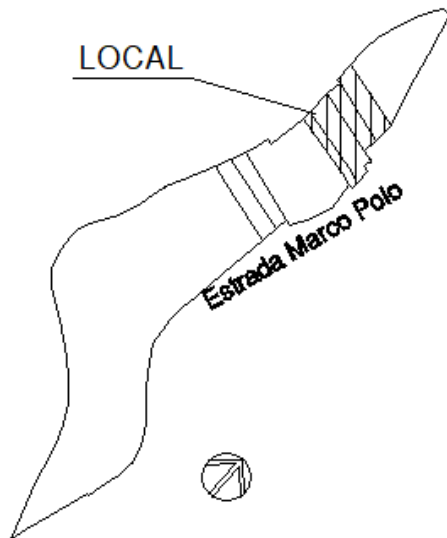

**NEIVA APARECIDA PAZINI MACIMO**  
Diretora do Departamento de Regularização Fundiária

**Secretaria de Meio Ambiente e Proteção Animal**  
Gabinete da Secretária

### ATA DE SESSÃO

Aos vinte e oito dias do mês de maio de 2024, às 09h00, realizou-se a 4ª (quarta) sessão ordinária do Conselho Municipal do Meio Ambiente - CMMA, do exercício de 2024, na sala de reuniões da Secretaria de Meio Ambiente e Proteção Animal, localizada no térreo do Paço Municipal de São Bernardo do Campo, Praça Samuel Sabatini, nº 50, previamente convocada para aprovação de ata da sessão anterior, apresentação dos projetos da Secretaria de Meio Ambiente e Proteção Animal (SMA), apresentação parcial da estrutura do Departamento de Licenciamento e Avaliação Ambiental - SMA-2, especificamente a Seção de Fiscalização Ambiental e assuntos gerais. A abertura da reunião foi conduzida pela Secretária Executiva Suplente, Sandra Nittolo, com a presença dos Conselheiros Titulares: Sérgio Luis Marçon, André Malveira Lima, Emerson Pereira, Roselaine Benavides Peixoto, Ana Carolina Oliveira da Silva, Ricardo Maurício Coelho da Silva, Susana Marchesi, Maria Cristina da Silva e dos Conselheiros Suplentes: Gabriela Vicente Costa, Victor Carvalho Cabral, Liette Rodrigues, Davi Aquino Costa e José Carlos Barbosa Dias. Sandra iniciou a reunião consultando os presentes sobre a aprovação da ata. Não havendo objeção, a ata foi aprovada por unanimidade. O conselheiro Sérgio, Diretor do Departamento de Gestão Ambiental - SMA-1, informou sobre o lançamento da campanha da coleta seletiva nos condomínios residenciais no último dia 17 de maio, com a possibilidade de os condomínios receberem visitas dos agentes ambientais, para aumentar a quantidade e qualidade dos resíduos encaminhados à Coleta Seletiva. Também informou sobre a realização do curso de educação ambiental transpessoal, nos dias 22 a 24 de maio, que teve como foco as vivências com a natureza, que advém do Convênio firmado com a UNIFESP. Ainda, ponderou que no dia 05 de junho haverá evento em alusão ao dia do meio ambiente, convidando a todos e solicitando auxílio na divulgação, ressaltando que haverá também oficina de fotografia. Sérgio iniciou a apresentação da carteira de projetos falando sobre a organização da Secretaria de Meio Ambiente e Proteção Animal e deu início à apresentação dos projetos que estão sendo desenvolvidos pela Secretaria, explicando os blocos de cada projeto. Esclareceu que a apresentação elaborada será encaminhada via e-mail aos conselheiros. A Conselheira Liette, representante da Secretaria de Saúde, explicou sobre a participação dos agentes comunitários no projeto do censo de animais domésticos abandonados. A Presidente do CMMA, Secretária Regina, explicou que os projetos apresentados pelo Conselheiro Sérgio foram desenvolvidos tendo em vista demandas trazidas inclusive pelo próprio CMMA, ressaltando a relevância da participação dos conselheiros. A Conselheira Roselaine, representante da Secretaria de Saúde, questionou como seria realizado o projeto Renascentes. O Conselheiro Sérgio Marçon explicou que se trata de projeto para estudo e elaboração de projetos para recuperação das nascentes do município. A Conselheira Roselaine questionou sobre a questão da água e a instalação de tratamento de água nas aldeias indígenas de São Bernardo do Campo. A presidente explicou que durante os estudos para elaboração de dechamamento público visando construção de poços e abastecimento de água nas aldeias indígenas, verificou-se a existência de PBA - Plano Básico Ambiental - da empresa RUMO, acompanhado pelo Ministério Público Federal. Consoante tal Plano Básico Ambiental a previsão de instalação de sistema de água potável seria em 2024 e

2025. A Conselheira Roselaine explicou que é necessário clorar a água porque até mesmo a água que vem do poço está contaminada, citando a Resolução Federal do Ministério da Saúde nº 088. Falou, também, sobre a necessidade de implantação de uma estação de tratamento. A Presidente esclareceu que os assuntos referentes aos indígenas são tratados primordialmente no Comitê Intersecretorial de Assuntos Indígenas, mas que, havendo interesse, poderá ser designada reunião extraordinária por este Conselho para tratar do assunto. O Conselheiro Sérgio Marçon, observou que a Secretaria de Saúde possui representante no Comitê Intersecretorial de Assuntos Indígenas, podendo colher informações periódicas sobre o cronograma da RUMO. Sérgio propôs a realização de uma palestra pela equipe da SMA nos próprios municipais buscando aprimorar e melhorar a coleta seletiva. A conselheira Suzana Marchesi, representante do CADC - Centro de Apoio ao Desenvolvimento Comunitário, falou sobre as visitas, aos finais de semana, na aldeia Gyrapaju, indagando se há divulgação. A Presidente informou que se trata de assunto discutido via Comitê Intersecretorial de Assuntos Indígenas, sugerindo elaboração de ofício ao Comitê, para buscar uma melhor divulgação das visitas. A Presidente solicitou que os conselheiros se apropriassem dos projetos elaborados, inclusive, visando a fiscalização de sua continuidade. Informou, ainda, que se os conselheiros desejarem, poderão apresentar projetos para o Conselho. Destacou que, além do Departamento de Licenciamento e Avaliação Ambiental, em cujo bojo está inserida a fiscalização, existe, também, o Departamento de Gestão Ambiental, responsável pela elaboração dos projetos e políticas públicas. O Conselheiro Emerson, representante da Secretaria de Serviços Urbanos, abordou a questão dos resíduos e informou que foi atualizado o Plano Municipal de Resíduos Sólidos (PGRS). Emerson apontou que no PGRS tem questões sobre compostagem e que no novo plano a gestão dos resíduos sólidos é intersecretarial. Foi ressaltado pela Presidente que o tema, meio ambiente, é transversal. O conselheiro Emerson apontou a existência de um GT de Resíduos para debate das questões, sendo que na última reunião, o Diretor do Departamento de Licenciamento e Avaliação Ambiental da SMA, Shinji, sugeriu que nos núcleos de regularização fundiária, a educação ambiental de descarte de resíduos passe a ser uma exigência. O conselheiro André Malveira, representante da Secretaria de Habitação destacou a necessidade de incluir o pessoal do "social" da SEHAB nos projetos de educação ambiental, considerando a questão dos pontos de descarte irregular. A Diretora da Seção de Fiscalização Ambiental, Patrícia Forte, iniciou sua apresentação apontando as normativas vigentes sobre a fiscalização ambiental, bem como os procedimentos adotados. Destacou, entre outros fatores, que a fiscalização dos "pancadões" é feita pela Guarda Civil Municipal, enquanto o processo administrativo é conduzido pela SMA. Sanções são aplicadas para compensar danos causados, com multas sendo emitidas no momento da autuação e embargo. Em casos específicos, o fiscal retorna à SMA para formalizar autos de infração e de embargo. Muitas multas são convertidas em serviços comunitários, com prazo de 15 dias para solicitar essa opção. Quando da ocorrência de danos ao patrimônio público, caso sejam reparados pelo infrator, a multa poderá ser retirada, desde que haja aprovação da Secretaria responsável pela preservação do próprio público. A fiscalização é contínua, incluindo domingos, para transporte de materiais para o pós-balsa. Construções irregulares podem ser demolidas pelo infrator ou pelo município, sendo o infrator responsável pelos custos. Abordou, também, a atuação do Conselho na análise dos recursos de segunda instância, conforme o art. 60 da DM nº 20434/2018. Apresentou as razões mais frequentemente levantadas nos recursos, como metodologia e avaliação dos danos causados. Finalizada as explicações da Diretora Patrícia, a Presidente comunicou que as apresentações serão encaminhadas aos Conselheiros e pontuou que pelo avançado da hora não será possível dar continuidade ao último ponto da pauta, que será tratado na próxima reunião. Não havendo mais manifestações, a Presidente agradeceu a presença de todos e encerrou a reunião. Nada mais a tratar, foi lavrada a presente ata, que segue assinada por mim, Veridianna Bessa Penhalber, e pela Presidente da presente sessão.

São Bernardo do Campo, 28 de maio de 2024.

**REGINA C. DAMASCENO**  
Conselho Municipal do Meio Ambiente  
Presidente

### ATA DE SESSÃO

Aos vinte e cinco dias do mês de junho de 2024, às 09h00, realizou-se a 5ª (quinta) sessão ordinária do Conselho Municipal do Meio Ambiente - CMMA, do exercício de 2024, na sala de reuniões da Secretaria de Meio Ambiente e Proteção Animal, localizada no térreo do Paço Municipal de São Bernardo do Campo, Praça Samuel Sabatini, nº 50, previamente convocada para aprovação da ata da sessão anterior, apresentação parcial da estrutura da SMA-2, das diretorias de seções que atuam no licenciamento ambiental: SMA-201, SMA-202 e SMA-203, apresentação e esclarecimentos sobre o Fundo Municipal do Meio Ambiente e assuntos gerais. A abertura da reunião foi conduzida pela Presidente do Conselho, Dra Regina Damasceno, com a presença dos Conselheiros Titulares: Sérgio Luis Marçon, Leonardo Takeo Ohashi, Maurício Cardoso, Ana Carolina Oliveira da Silva, Ricardo Mauricio Coelho da Silva e dos Conselheiros Suplentes: Victor Carvalho Cabral, Liette Rodrigues, Davi Aquino Costa, João Potapovas Neto e José Carlos Barbosa Dias. A Presidente iniciou a reunião informando que a ata da sessão anterior será apresentada nesta ocasião; porém, será submetida à aprovação na próxima reunião por não contarmos com a presença de todos os

conselheiros que participaram da sessão anterior. Convidou o Diretor do Departamento de Licenciamento e Avaliação Ambiental, Shinji Yoshida, para apresentação das diretorias de Seções que atuam no Licenciamento Ambiental (SMA-201, SMA-202 e SMA-203) e esclareceu que a Secretaria de Meio Ambiente e Proteção Animal (SMA) está sempre à disposição para esclarecer quaisquer dúvidas, para orientações, seja dos Conselheiros ou dos cidadãos, buscando ser uma Secretaria aberta para toda a população. Shinji iniciou se apresentando e apresentando de forma sintética a estrutura da Seção, os documentos produzidos e emitidos e a legislação utilizada. A Presidente propõe elaborarmos um workshop de capacitação para instruímos os técnicos do município a fim de auxiliar no atendimento de comunicar-se expedido pela Secretaria de Meio Ambiente e Proteção Animal. Findada a apresentação, a Conselheira Liete compartilhou informações sobre o laudo técnico de avaliação emitido pela Secretaria de Saúde; explicou que não é uma exigência a análise de impacto ambiental e expõe sua preocupação com o assunto. A Presidente sugeriu que a conselheira apresente o assunto à Secretaria de Saúde e remeta as dúvidas à SMA para auxiliarmos a dirimir. A Presidente passou a palavra ao conselheiro Sérgio, Diretor do Departamento de Gestão Ambiental, que apresentou o Projeto "Vizinhos da Fauna", projeto desenvolvido pelos técnicos da SMA com o apoio do Departamento de Tecnologia da Informação (DTI) do município. Sérgio explicou que o objetivo é construir um mapa colaborativo da fauna silvestre do município, através da captação de fotos e vídeos pelos municípios, de animais avistados em São Bernardo do Campo. Após, convidou os presentes para Ciclo de Palestras sobre fauna silvestre a se realizar no dia 26 de junho, às 19 horas, na sede da OAB de São Bernardo do Campo. Informou sobre a nova edição do Drive Thru para recebimento de resíduos eletroeletrônicos realizado pela Associação Brasileira de Reciclagem de Eletroeletrônicos e Eletrodomésticos (ABREE) em conjunto com a SMA, que será realizada no dia 29 de junho, no Ginásio Poliesportivo Adib Moysés Dib. Informou sobre renovação do Acordo de Cooperação com o Parque Ecológico Imigrantes e sobre a assinatura do contrato para elaboração do Plano Municipal da Mata Atlântica, que será apresentado para conhecimento e oitiva do CMMA. Falou sobre a organização de curso, com foco na região do Pós Balsa, em parceria com o SENAR, para capacitação em cultivo de shitake. Foi feita a leitura da ata da última sessão ordinária por parte dos Conselheiros. A Presidente informou que será encaminhada por e-mail e passou, então, para o terceiro item da pauta: apresentação do Fundo Municipal do Meio Ambiente. Apresentou todas as fontes de recurso da Secretaria de Meio Ambiente e Proteção Animal. Explicou que, conforme a Lei Orgânica do Município, a gestão do Fundo Municipal de Recuperação Ambiental deve ser feita pelo Conselho Municipal do Meio Ambiente (artigo 249). Porém, até o momento, o dispositivo legal não foi regulamentado. Informou que, entretanto, o CMMA tem sido sempre informado sobre os projetos e utilização dos recursos do Fundo, sendo que a participação do CMMA tem sido de forma a trazer as demandas colhidas junto aos seus pares. Convidou o assistente jurídico da SMA, Dr. Renato Moraes de Castilho, para explanação sobre o tema. Dr. Renato apresentou o Fundo como instrumento da política de gestão ambiental com a finalidade de financiar projetos de recuperação, proteção e educação ambiental. Elencou algumas fontes de receitas que constituem o Fundo, explicando que são receitas previstas em lei. Falou sobre a gestão do fundo e explica que o artigo 249 da Lei Orgânica do Município diz que o Fundo será gerido pelo CMMA. A Lei nº 6697/2018 especifica que os projetos que forem realizados com recursos do Fundo seguirão as orientações do CMMA, sempre respeitando as finalidades definidas em lei. Alguns exemplos das aplicações do FMRA: elaboração e implementação de projetos, ações de proteção, conservação e recuperação do meio ambiente, divulgação e educação sócio ambiental pública participativa, implantação de programas de arborização, reparação, manejo, fiscalização da cobertura vegetal, planos de manejo das unidades de conservação ambiental e incentivo à conservação da biodiversidade. Dr. Renato explicou que, pensando na regulamentação da gestão do Fundo de forma que o CMMA se torne mais ativo e participativo e em uma gestão mais eficiente desses recursos, aventou-se a alteração do Regimento Interno do CMMA, propondo a criação de um comitê gestor do FMRA. Eventual alteração apresentada deve ser aprovada pelo plenário do CMMA. Informou que a SMA tem trabalhado em uma minuta de alteração para análise e manifestação do CMMA. A Presidente explicou que esta é uma sugestão do que se pode fazer e pede para que seja promovido um debate para definição. O conselheiro José Carlos solicita que a minuta seja encaminhada previamente à reunião, para análise dos conselheiros. A Presidente comunicou que todas as apresentações serão encaminhadas aos Conselheiros por e-mail e, não havendo mais manifestações, agradeceu a presença de todos e encerrou a reunião. Nada mais a tratar, foi lavrada a presente ata, que segue assinada por mim, Denise Grastiquine Alves, Secretária Executiva do Conselho e pela Presidente.

São Bernardo do Campo, 25 de junho de 2024.

REGINA C. DAMASCENO  
Conselho Municipal do Meio Ambiente  
Presidente

**SEÇÃO DE FISCALIZAÇÃO AMBIENTAL - SMA-204  
EDITAL Nº 65, DE 02 DE AGOSTO DE 2024**

Nos termos do Artigo 9º parágrafo III, do Decreto Municipal 20.434/2018 e suas alterações, ficam os contribuintes abaixo relacionados, CIENTIFICADOS dos seguintes lançamentos por infrações ambientais:

NOME	CPF/CNPJ	A. INFRAÇÃO	LANÇAMENTO	ARTIGO	PROCESSO
JOSE REINALDO DE AZEVEDO	198.640.248-76	7576/2024	704/24-3175587	76	SB 88705/2024
MF MIX SÃO BERNARDO CONCRETO LTDA	39.675.342/0001-47	7361/2024	704/24-3175553	26 e 103	SB 89963/2024
ALEX GRANGER FERREIRA FORTE	345.655.978-02	7513/2024	704/24-3175820	78 e 108	SB 090513/2024

O (a) autuado (a) terá prazo de 15 (quinze) dias corridos, contados da data de ciência da autuação e/ou 20 (vinte) dias a partir da data desta publicação para apresentação de defesa ou impugnação (artigo 51º do DM nº 20434/2018 e suas alterações);

Os recursos devem ser formalizados presencialmente em uma das unidades do Atende Bem ou virtualmente no site oficial da prefeitura, através da Guia de Serviços: <http://guiadeservicos.saobernardo.sp.gov.br>.

Em caso de dúvidas, ligar para 2630-4650.

**SEÇÃO DE FISCALIZAÇÃO AMBIENTAL - SMA-204  
EDITAL Nº 66, DE 02 DE AGOSTO DE 2024**

Nos termos do Decreto Municipal nº 20.434/2018 e suas alterações, o diretor do Departamento de Licenciamento e Avaliação Ambiental, no uso de suas atribuições, torna público que os requerentes e notificados abaixo relacionados, estão sendo cientificados dos prazos para apresentar documentos, das notificações e demais deliberações de recursos e requerimentos impetrados junto à Secretaria de Meio Ambiente e Proteção Animal.

**Assunto:** Auto de Inspeção Ambiental

NOME	RG/CPF/CNPJ	NÚMERO	PROCESSO
JOSE REINALDO DE AZEVEDO	198.640.248-76	6753/2024	SB 88705/2024
MF MIX SÃO BERNARDO CONCRETO LTDA	39.675.342/0001-47	7465/2024	SB 89963/2024
ALEX GRANGER FERREIRA FORTE	345.655.978-02	63/2024	SB 090513/2024
VALTER GALLO	061.053.958-25	7460/2024	SB 86967/2024
AUTOR DESCONHECIDO		58/2024	SB 83978/2024
ASSOCIAÇÃO BENEFICENTE PRÓ-SOCIAL NASCER NOVO	10.580.966/0001-07	11254/2024	SB 91114/2024

**Assunto:** Termo de Apreensão e Depósito

NOME	RG/CPF/CNPJ	NÚMERO	PROCESSO
JOSE REINALDO DE AZEVEDO	198.640.248-76	3602/2024	SB 88705/2024

**Assunto:** Termo de Destruição e Inutilização

NOME	RG/CPF/CNPJ	NÚMERO	PROCESSO
JOSE REINALDO DE AZEVEDO	198.640.248-76	0296/2024	SB 88705/2024

SMA-204, em 02 de agosto de 2024

PATRICIA FORTE GOMES

Diretora da Seção de Fiscalização Ambiental- SMA-204

SHINJI YOSHIDA

Diretor do Departamento de Licenciamento e Avaliação Ambiental - SMA-2

REGINA C. DAMASCENO

Secretária de Meio Ambiente e Proteção Animal - SMA

**DEPARTAMENTO DE LICENCIAMENTO E AVALIAÇÃO AMBIENTAL  
EDITAL SMA-2 Nº 31, DE 02 DE AGOSTO DE 2024**

Em cumprimento a legislação municipal vigente, e nos termos do Decreto Municipal nº 20.463/2018, o diretor do Departamento de Licenciamento e Avaliação Ambiental, no uso de suas atribuições, torna público a relação de documentos e demais deliberações de processos que foram objeto de despachos decisórios das seguintes seções:

**SEÇÃO DE LICENCIAMENTO AMBIENTAL - SMA-201**

**Assunto:** Deferimento de licença para atividade potencialmente poluidora:

PROCESSO	NOME/EMPRESA	DOCUMENTO EMITIDO
SB.073924/2024-04	MRF PRODUTOS PLÁSTICOS LTDA.	LS - Nº 0104/2024
SB.062142/2024-91	ISOLUMA INDÚSTRIA E COMÉRCIO DE EMBALAGENS EM EPS LTDA. - EPP	LS - Nº 0105/2024
SB.058718/2024-66	F.A. COMÉRCIO DE METAIS LTDA. - EPP.	LO - 0107/2024
SB.055057/2024-52	ENGEFI ENGENHARIA EFICIENTE LTDA	LS - 0106/2024
SB.027665/2024-67	EUROMED INDUSTRIA COMERCIO IMPORTACAO EXPORTACAO E DISTRIBUIDORA DE PRODUTOS MEDICOS HOSPITALARES LTDA	LS - 0106/2024
SB.148493/2023	LFTEIXEIRA IND. COM. LOC. DE ART. PLAST. EIRELI EPP	LS - 108/2024

### SEÇÃO DE AVALIAÇÃO DE IMPACTO AMBIENTAL - SMA-202

**Assunto:** Deferimento de solicitação de autorização para intervenção em vegetação:

PROCESSO	NOME/EMPRESA	DOCUMENTO EMITIDO
SB.045495/2024-51	CONDOMINIO RESIDENCIAL CHACARA FLORA	AUTORIZAÇÃO AMBIENTAL Nº 079/2024
SB.073567/2024-23	COND ALTA VISTA CLUB HOME	AUTORIZAÇÃO AMBIENTAL Nº 132/2024

**Assunto:** Indeferimento de autorização para intervenção em vegetação:

PROCESSO	NOME/EMPRESA	MOTIVO
SB.035336/2022-76	MARIA CONCEIÇÃO DE OLIVEIRA KLOPPPEL	Não apresentou documentos técnicos solicitados

### SEÇÃO DE ORIENTAÇÃO TÉCNICO-ADMINISTRATIVA - SMA-203

**Assunto:** Deferimento de solicitação de Alvará Ambiental:

PROCESSO	INTERESSADO	DOCUMENTO EMITIDO
SB 114.418/2.023	MARIA THERESA MATHIAS	ALVARÁ AMBIENTAL Nº 058/2024
SB 35.704/2.024	JOSE PAULINO DOS SANTOS	ALVARÁ AMBIENTAL Nº 060/2024
SB 40.293/2.024	MARIO PERPETUA SANTANA	ALVARÁ AMBIENTAL Nº 061/2024
SB 30.966/2.024	NATALIA DE LIMA MARCANTONIO	ALVARÁ AMBIENTAL Nº 062/2024
SB 139.968/2.023	VERIDIANA FIUZA DE OLIVEIRA	ALVARÁ AMBIENTAL Nº 063/2024
SB 74.260/2.024	LUCIA MARIA GONÇALVES DE CARVALHO	ALVARÁ AMBIENTAL Nº 064/2024
SB 71.955/2.024	ELIZEU RIBEIRO DA SILVA	ALVARÁ AMBIENTAL Nº 065/2024

**Assunto:** Indeferimento de solicitação de Alvará Ambiental - Licenciamento Ambiental:

PROCESSO	NOME/EMPRESA	MOTIVO
SB 75.303/2.024	RILDO JOSÉ CIRICO	DECRETO MUNICIPAL 20.463/2018 - ART. 61
SB 58.580/2.024	LUCIANO MORAIS DE SOUZA	DECRETO MUNICIPAL 20.463/2018 - ART. 56, III
SB 145.081/2.022	TRADE STEEL IMPORTAÇÃO E EXPORTAÇÃO EIRELI	DECRETO MUNICIPAL 20.463/2018 - ART. 56, III
SB 11.012/2.024	AGENOR GONÇALVES DIAS	DECRETO MUNICIPAL 20.463/2018 - ART. 56, III

E, para que chegue ao conhecimento de todos, é expedido o presente Edital.

São Bernardo do Campo, 02 de Agosto de 2024.

SHINJI YOSHIDA

Diretor do Departamento de Licenciamento e Avaliação Ambiental - SMA-2

REGINA C. DAMASCENO

Secretária de Meio Ambiente e Proteção Animal - SMA

### Resolução nº 02/2024, DE 02 DE AGOSTO DE 2024

**Constitui grupo de trabalho (GT), no âmbito do Município de São Bernardo do Campo, para participação na elaboração do Plano Municipal de Recuperação e Preservação da Mata Atlântica (PMMA).**

**REGINA CÉLIA DAMASCENO**, Secretária de Meio Ambiente e Proteção Animal, no uso de suas atribuições legais e;

CONSIDERANDO o Termo de Contrato de Prestação de Serviços SA.201.1 nº 157/2024 (Processo Administrativo - PC 917/2023), que prevê a elaboração do Plano Municipal de Conservação e Recuperação da Mata Atlântica (PMMA) de São Bernardo do Campo, estabelecendo as atividades e etapas necessárias para sua efetiva implementação;

CONSIDERANDO a importância vital dos compromissos atribuídos ao Grupo de Trabalho (GT), especialmente no que tange à relevância da participação efetiva e organizada da sociedade civil na temática da Preservação Ambiental, reconhecendo que a colaboração entre poder público e sociedade civil é crucial para o sucesso de qualquer iniciativa ambiental de grande envergadura;

CONSIDERANDO o Chamamento Público nº 2, de 28 de junho de 2024, publicado na Edição nº 2459 deste Notícias do Município (fl. 69), que visou a formação de um Grupo de Trabalho destinado a participar da elaboração do Plano Municipal de Recuperação e Preservação da Mata Atlântica (PMMA), envolvendo representantes diversos para assegurar a pluralidade de perspectivas e a representatividade de interesses variados;

#### RESOLVE:

**Art. 1º** Aprovar e formalizar a criação do Grupo de Trabalho (GT), cuja finalidade primordial é auxiliar e participar ativamente da elaboração do Plano Municipal de Recuperação e Preservação da Mata Atlântica (PMMA), garantindo que as diretrizes estabelecidas no plano reflitam as necessidades reais e as aspirações da comunidade local.

**Art. 2º** Designar os seguintes membros, que comporão o Grupo de Trabalho, com a responsabilidade de colaborar e contribuir para a elaboração do Plano Municipal de Recuperação e Preservação da Mata Atlântica (PMMA):

I - representantes do Poder Público:

a. pela Secretaria de Governo (SG):

Marcos Orlando Muro Monico

b. pela Secretaria de Meio Ambiente e Proteção Animal (SMA):

Christiane Nascimento de Brito

c. pela Secretaria de Habitação (SEHAB):

Victor Carvalho Cabral

d. pela Secretaria de Serviços Urbanos (SU):

Renan Lima Oliveira

e. pela Secretaria de Obras e Planejamento (SOPE):

Hélio Machado

f. pela Secretaria de Segurança Urbana (SSU):

Carlos José de Souza Anastácio

II - representantes da Sociedade Civil:

a. pelo Comitê Interlocais TI Tenondé Porã:

Elson da Silva

b. pelo Conselho Regional de Engenharia e Agronomia de São Paulo:

Ronald França Ribeiro

c. pela Universidade Federal de São Paulo (UNIFESP):

Maurício Talebi Gomes

d. pela Universidade Federal do ABC (UFABC):

Matheus Fortes Santos

e. pela ONG Ecolmeia:

Elaine Teixeira dos Santos

f. pela Associação de Clubes de Serviços Rotary Club de São Bernardo do

Campo:

Márcio Koiti Takiguchi

**Art. 3º** Estabelecer que o Grupo de Trabalho será coordenado pelo representante da Secretaria de Meio Ambiente e Proteção Animal, com assessoria técnica da empresa **RISCO ARQUITETURA URBANA LTDA**, que é responsável pela elaboração do Plano Municipal de Conservação e Recuperação da Mata Atlântica (PMMA), conforme especificado no Termo de Contrato de Prestação de Serviços SA.201.1 nº 157/2024 (Processo Administrativo - PC 917/2023).

**Art. 4º** O Grupo de Trabalho terá até 31/12/2024 para contribuir e participar da elaboração do Plano Municipal de Recuperação e Preservação da Mata Atlântica (PMMA).

**Art. 5º** Esta Resolução entra em vigor na data da sua publicação.

**São Bernardo do Campo, 02 de agosto de 2024**

**REGINA C. DAMASCENO**

Secretária de Meio Ambiente e Proteção Animal



**Procuradoria Geral do Município  
Gabinete do Procurador**

**EDITAL PARA CONHECIMENTO DE TERCEIROS**

A Procuradoria-Geral do Município de São Bernardo do Campo faz saber a todos e a quem interessar possa, para fins de impugnação, se houver motivo justificado, no prazo de 5 (cinco) dias, contados a partir do primeiro dia útil da publicação deste Edital, cujo prazo é de 5 (cinco) dias, que o Município está promovendo a desapropriação amigável de duas áreas "A" e "B" de terreno, partes do imóvel da Matrícula nº 45.126 do 2º Registro de Imóveis de São Bernardo do Campo, sendo área "A" totalizando 297,87m² (duzentos e noventa e sete metros e oitenta e sete decímetros quadrados) e área "B" totalizando 653,45m² (seiscentos e cinquenta e três metros e quarenta e cinco decímetros quadrados), de propriedade de SONIA MARIA ALMEIDA DAMMENHAIN ZANATTA, CAIO PIETRO ZANATTA, GENY ZAGO DEOTTI, CRISTIANE DENIZA DEOTTI, IVAN CARLOS DEOTTI, ROBSON ROGÉRIO DEOTTI e sua esposa ANA PAULA ALVES DEOTTI, declarada de utilidade pública pelo Decreto Municipal nº 22.262, de 5 de abril de 2023, necessárias à composição do Programa de Recuperação e Ordenamento Socioambiental de Bairros de São Bernardo do Campo - PROSABs, voltadas à readequação da Estrada dos Alvarengas, inscritas no cadastro municipal sob nº 534.630.002.000, as quais serão desapropriadas pelo valor acordado de R\$ 65.272,00 (sessenta e cinco mil, duzentos e setenta e dois reais), alcançado em laudo de avaliação elaborado por profissional habilitado de confiança do Município, juntado nos autos do processo administrativo nº SB-55.119/2023-96.

São Bernardo do Campo, 29 de julho de 2024.

**FREDERICO AUGUSTO SOSSAI PEREIRA**  
Subprocurador-Geral do Município

Respondendo pelo Expediente da Procuradoria-Geral do Município

**RESOLUÇÃO GPGM Nº 26/2024. Determina a instauração de Processo Administrativo Disciplinar.** Processo Administrativo SB 70453/2024. GPGM, 31 de julho de 2024. **FREDERICO AUGUSTO SOSSAI PEREIRA**, Subprocurador-Geral do Município, respondendo pelo Expediente da Procuradoria-Geral do Município.

**RESOLUÇÃO GPGM Nº 27/2024. Determina a instauração de Processo Administrativo Disciplinar.** Processo Administrativo SB 77326/2024. GPGM, 31 de julho de 2024. **FREDERICO AUGUSTO SOSSAI PEREIRA**, Subprocurador-Geral do Município, respondendo pelo Expediente da Procuradoria-Geral do Município.

**RESOLUÇÃO GPGM Nº 28/2024. Determina a instauração de Processo Administrativo Disciplinar.** Processo Administrativo SB 78351/2024. GPGM, 31 de julho de 2024. **FREDERICO AUGUSTO SOSSAI PEREIRA**, Subprocurador-Geral do Município, respondendo pelo Expediente da Procuradoria-Geral do Município.

**RESOLUÇÃO GPGM Nº 29/2024. Determina a instauração de Processo Administrativo Disciplinar.** Processo Administrativo SB 78357/2024. GPGM, 31 de julho de 2024. **FREDERICO AUGUSTO SOSSAI PEREIRA**, Subprocurador-Geral do Município, respondendo pelo Expediente da Procuradoria-Geral do Município.

**RESOLUÇÃO GPGM Nº 30/2024. Determina a instauração de Processo Administrativo Disciplinar.** Processo Administrativo SB 77383/2024. GPGM, 31 de julho de 2024. **FREDERICO AUGUSTO SOSSAI PEREIRA**, Subprocurador-Geral do Município, respondendo pelo Expediente da Procuradoria-Geral do Município.

**RESOLUÇÃO GPGM Nº 31/2024. Determina a instauração de Processo Administrativo Disciplinar.** Processo Administrativo SB 89789/2024. GPGM, 31 de julho de 2024. **FREDERICO AUGUSTO SOSSAI PEREIRA**, Subprocurador-Geral do Município, respondendo pelo Expediente da Procuradoria-Geral do Município.

**RESOLUÇÃO GPGM Nº 32/2024. Determina a instauração de Processo Administrativo Disciplinar.** Processo Administrativo SB 70455/2024. GPGM, 31 de julho de 2024. **FREDERICO AUGUSTO SOSSAI PEREIRA**, Subprocurador-Geral do Município, respondendo pelo Expediente da Procuradoria-Geral do Município.

**EDITAL PARA CONHECIMENTO DE TERCEIROS INTERESSADOS, COM PRAZO DE 10 (DEZ) DIAS, expedido nos autos do PROC. Nº 1013245-18.2023.8.26.0564.**

O(A) MM. Juiz(a) de Direito da 2ª Vara da Fazenda Pública, do Foro de São Bernardo do Campo, Estado de São Paulo, Dr(a). Ida Inês Del Cid, na forma da Lei, etc.

**FAZ SABER A TERCEIROS INTERESSADOS NA LIDE que o(a) MUNICÍPIO DE SÃO BERNARDO DO CAMPO** move uma Desapropriação por Utilidade Pública / DL 3.365/1941 de Desapropriação contra **ANTONIO BASILIO ROCHA JÚNIOR; EMERSON ROCHA; MARIA APARECIDA DOS SANTOS e MARIZETE ROCHA DA SILVA**, objetivando a desapropriação total de uma área de 253,66m², referente ao imóvel situado na Estrada do Poney Club, nº 1.065, Bairro Alvarenga, São Bernardo do Campo/SP. A área está identificada na planta A3-2.463 e melhor descrita na inicial; contribuinte nº 533.224.019.000, matrícula

nº 81.406 do 2º Cartório de Registro de Imóveis de São Bernardo do Campo/SP, declarado de utilidade pública conforme Decreto Municipal nº 22.123/2022. Para o levantamento dos depósitos efetuados, foi determinada a expedição de edital com o prazo de 10 (dez) dias a contar da publicação no Órgão Oficial, nos termos e para os fins do Dec. Lei nº 3.365/41, o qual, por extrato, será afixado e publicado na forma da lei. NADA MAIS. Dado e passado nesta cidade de São Bernardo do Campo, aos 12 de julho de 2024.

**EDITAL PARA CONHECIMENTO DE TERCEIROS INTERESSADOS, COM PRAZO DE 10 (DEZ) DIAS, expedido nos autos do PROC. Nº 1022531-20.2023.8.26.0564.**

O(A) MM. Juiz(a) de Direito da 1ª Vara da Fazenda Pública, do Foro de São Bernardo do Campo, Estado de São Paulo, Dr(a). Julio Cesar Medeiros Carneiro, na forma da Lei, etc.

**FAZ SABER A TERCEIROS INTERESSADOS NA LIDE que o(a) MUNICÍPIO DE SÃO BERNARDO DO CAMPO** move uma ação contra **Tito Livio Martins Neto e Outros**, objetivando a DESAPROPRIAÇÃO, de um imóvel localizado na Estrada dos Alvarengas, s/nº, inscrito no Cadastro Imobiliário Municipal nº 534.609.004.000, registrado no 1º Registro de Imóveis da Comarca de São Bernardo do Campo sob o nº 19.095, por ser necessário à composição do Programa de Recuperação e Ordenamento Socioambiental de Bairros de São Bernardo do Campo - PROSABs, voltadas à readequação da Estrada dos Alvarengas, declarados de utilidade pública conforme Decreto Municipal nº 22.262/2023. Para o levantamento dos depósitos efetuados, foi determinada a expedição de edital com o prazo de 10 (dez) dias a contar da publicação no Órgão Oficial, nos termos e para os fins do Dec. Lei nº 3.365/41, o qual, por extrato, será afixado e publicado na forma da lei. NADA MAIS. Dado e passado nesta cidade de São Bernardo do Campo, aos 05 de julho de 2024.

**EDITAL PARA CONHECIMENTO DE TERCEIROS INTERESSADOS, COM PRAZO DE 10 (DEZ) DIAS, expedido nos autos do PROC. Nº 1027676-57.2023.8.26.0564.**

O(A) MM. Juiz(a) de Direito da 2ª Vara da Fazenda Pública, do Foro de São Bernardo do Campo, Estado de São Paulo, Dr(a). Ida Inês Del Cid, na forma da Lei, etc.

**FAZ SABER A TERCEIROS INTERESSADOS NA LIDE que o(a) MUNICÍPIO DE SÃO BERNARDO DO CAMPO** move uma Desapropriação por Utilidade Pública / DL 3.365/1941 contra **IRENE MARTINS DE ARAÚJO**, objetivando a desapropriação total de uma área de 252,08m² referente ao imóvel situado na Estrada do Poney Club, nº 1.053, Bairro Alvarenga, São Bernardo do Campo/SP. A área está identificada na planta A3-2465 e melhor descrita na inicial; contribuinte nº 533.224.021.000, matrícula nº 81.408 do 2º Cartório de Registro de Imóveis de São Bernardo do Campo/SP, declarado de utilidade pública conforme Decreto Municipal nº 22.123/2022. Para o levantamento dos depósitos efetuados, foi determinada a expedição de edital com o prazo de 10 (dez) dias a contar da publicação no Órgão Oficial, nos termos e para os fins do Dec. Lei nº 3.365/41, o qual, por extrato, será afixado e publicado na forma da lei. NADA MAIS. Dado e passado nesta cidade de São Bernardo do Campo, aos 12 de julho de 2024.

**PROCESSO DE CONTRATAÇÃO Nº 1552/2024  
CONTRATAÇÃO DE ASSISTENTE TÉCNICO CREDENCIADO JUNTO À PROCURADORIA-GERAL DO MUNICÍPIO**

FREDERICO AUGUSTO SOSSAI PEREIRA, Respondendo pelo Expediente da Procuradoria-Geral do Município, à vista das instruções constantes nos autos, APROVA E HOMOLOGA a contratação de ALEXANDRE NASCIMENTO ROCHA, ASSISTENTE TÉCNICO CREDENCIADO para a prestação de serviço de engenharia nos autos da AÇÃO DE DESAPROPRIAÇÃO onde constam como partes JOÃO BATISTA MOREIRA e o MUNICÍPIO DE SÃO BERNARDO DO CAMPO - AUTOS Nº 1011426-46.2023.8.26.0564 - 2ª VFP - PA SB 8200/2023 - file 23457, bem como a despesa decorrente, no valor de R\$ 5.400,00 (cinco mil e quatrocentos reais) e HOMOLOGA E RATIFICA a inexigibilidade de licitação, fundamentada no Art. 25, caput, da Lei 8.666/93 e nos termos do quanto estatuído no Artigo 10, incisos IV e V, do Decreto Municipal nº 20.226/2017, no artigo 26 da Lei 8.666/93, e artigo 191 da Lei 14133/2021, tudo conforme consta do processo de contratação nº 1552/2024. São Bernardo do Campo, 30 de julho de 2024.

**PROCESSO DE CONTRATAÇÃO Nº 1578/2024  
CONTRATAÇÃO DE ASSISTENTE TÉCNICO CREDENCIADO JUNTO À PROCURADORIA-GERAL DO MUNICÍPIO**

FREDERICO AUGUSTO SOSSAI PEREIRA, Respondendo pelo Expediente da Procuradoria-Geral do Município, à vista das instruções constantes nos autos, APROVA E HOMOLOGA a contratação de LUÍS ÁLVARO GALLELO, ASSISTENTE TÉCNICO CREDENCIADO para a prestação de serviço de engenharia nos autos da AÇÃO DECLARATÓRIA onde constam como partes JOÃO CARLOS DAPRÁ E OUTROS e o MUNICÍPIO DE SÃO BERNARDO DO CAMPO - AUTOS Nº 1023881-43.2023.8.26.0564 - 1ª VFP - PA SB 93114/2023 e MO 19506/2024 - file 22414, bem como a despesa decorrente, no valor de R\$ 16.200,00 (dezesseis mil e duzentos reais) e HOMOLOGA E RATIFICA a inexigibilidade de licitação, fundamentada no Art. 25, caput, da Lei 8.666/93 e nos termos do quanto estatuído no Artigo 10, incisos IV e V, do Decreto Municipal nº 20.226/2017, no artigo 26 da Lei 8.666/93, e artigo 191 da Lei 14133/2021, tudo conforme consta

do processo de contratação nº 1578/2024. São Bernardo do Campo, 31 de julho de 2024.

.....  
**PROCESSO DE CONTRATAÇÃO Nº 1592/2024**

**CONTRATAÇÃO DE ASSISTENTE TÉCNICO CREDENCIADO JUNTO À PROCURADORIA-GERAL DO MUNICÍPIO**

FREDERICO AUGUSTO SOSSAI PEREIRA, Respondendo pelo Expediente da Procuradoria-Geral do Município, à vista das instruções constantes nos autos, APROVA E HOMOLOGA a contratação de RAFAEL FRANCISCO NEVES SILVA, ASSISTENTE TÉCNICO CREDENCIADO para a prestação de serviço de contabilidade nos autos dos EMBARGOS À EXECUÇÃO onde constam como partes ITAÚ UNIBANCO S/A e o MUNICÍPIO DE SÃO BERNARDO DO CAMPO - AUTOS Nº 1005336-27.2020.8.26.0564 - 2ª VFP - PA SB 48828/2024 e MO 19815/2024 - file 19076, bem como a despesa decorrente, no valor de R\$ 18.000,00 (dezoito mil reais) e HOMOLOGA E RATIFICA a inexigibilidade de licitação, fundamentada no Art. 25, caput, da Lei 8.666/93 e nos termos do quanto estatuído no Artigo 10, incisos IV e V, do Decreto Municipal nº 20.226/2017, no artigo 26 da Lei 8.666/93, e artigo 191 da Lei 14133/2021, tudo conforme consta do processo de contratação nº 1592/2024. São Bernardo do Campo, 31 de julho de 2024.

.....  
**PROCESSO DE CONTRATAÇÃO Nº 1593/2024**

**CONTRATAÇÃO DE ASSISTENTE TÉCNICO CREDENCIADO JUNTO À PROCURADORIA-GERAL DO MUNICÍPIO**

FREDERICO AUGUSTO SOSSAI PEREIRA, Respondendo pelo Expediente da Procuradoria-Geral do Município, à vista das instruções constantes nos autos, APROVA E HOMOLOGA a contratação de DORIVAL LASSO ORTEGA, ASSISTENTE TÉCNICO CREDENCIADO para a prestação de serviço de contabilidade nos autos dos EMBARGOS À EXECUÇÃO FISCAL onde constam como partes IMAVEN IMÓVEIS LTDA E OUTRO e o MUNICÍPIO DE SÃO BERNARDO DO CAMPO - AUTOS Nº 1018474-32.2018.8.26.0564 - 2ª VFP - PA SB 76761/2023 e MO 20257/2024 - file 20700, bem como a despesa decorrente, no valor de R\$ 12.000,00 (doze mil reais) e HOMOLOGA E RATIFICA a inexigibilidade de licitação, fundamentada no Art. 25, caput, da Lei 8.666/93 e nos termos do quanto estatuído no Artigo 10, incisos IV e V, do Decreto Municipal nº 20.226/2017, no artigo 26 da Lei 8.666/93, e artigo 191 da Lei 14133/2021, tudo conforme consta do processo de contratação nº 1593/2024. São Bernardo do Campo, 31 de julho de 2024.

.....  
**PROCESSO DE CONTRATAÇÃO Nº 1596/2024**

**CONTRATAÇÃO DE ASSISTENTE TÉCNICO CREDENCIADO JUNTO À PROCURADORIA-GERAL DO MUNICÍPIO**

FREDERICO AUGUSTO SOSSAI PEREIRA, Respondendo pelo Expediente da Procuradoria-Geral do Município, à vista das instruções constantes nos autos, APROVA E HOMOLOGA a contratação de RENATA MAYUMI VITOR ARAKAKI, ASSISTENTE TÉCNICO CREDENCIADA para a prestação de serviço de engenharia nos autos da AÇÃO DE REPETIÇÃO DE INDÉBITO onde constam como partes ZENEIDE CORREA PRETO e o MUNICÍPIO DE SÃO BERNARDO DO CAMPO - AUTOS Nº 10220846-12.2022.8.26.0564 - 2ª VFP - PA SB 95498/2022 e MO 21765/2024 - file 21810, bem como a despesa decorrente, no valor de R\$ 11.400,00 (onze mil e quatrocentos reais) e HOMOLOGA E RATIFICA a inexigibilidade de licitação, fundamentada no Art. 25, caput, da Lei 8.666/93 e nos termos do quanto estatuído no Artigo 10, incisos IV e V, do Decreto Municipal nº 20.226/2017, no artigo 26 da Lei 8.666/93, e artigo 191 da Lei 14133/2021, tudo conforme consta do processo de contratação nº 1596/2024. São Bernardo do Campo, 31 de julho de 2024.

.....  
**PROCESSO DE CONTRATAÇÃO Nº 1598/2024**

**CONTRATAÇÃO DE ASSISTENTE TÉCNICO CREDENCIADO JUNTO À PROCURADORIA-GERAL DO MUNICÍPIO**

FREDERICO AUGUSTO SOSSAI PEREIRA, Respondendo pelo Expediente da Procuradoria-Geral do Município, à vista das instruções constantes nos autos, APROVA E HOMOLOGA a contratação de SIDNEY STRAZZI, ASSISTENTE TÉCNICO CREDENCIADO para a prestação de serviço de engenharia/arquitetura nos autos da AÇÃO DE DESAPROPRIAÇÃO onde constam como partes JAIR MARTINS JUNIOR e o MUNICÍPIO DE SÃO BERNARDO DO CAMPO - AUTOS Nº 1022637-79.2023.8.26.0564 - 2ª VFP - PA SB 55131/2023 - file 24143, bem como a despesa decorrente, no valor de R\$ 11.400,00 (onze mil e quatrocentos reais) e HOMOLOGA E RATIFICA a inexigibilidade de licitação, fundamentada no Art. 25, caput, da Lei 8.666/93 e nos termos do quanto estatuído no Artigo 10, incisos IV e V, do Decreto Municipal nº 20.226/2017, no artigo 26 da Lei 8.666/93, e artigo 191 da Lei 14133/2021, tudo conforme consta do processo de contratação nº 1598/2024. São Bernardo do Campo, 31 de julho de 2024.

.....  
**PROCESSO DE CONTRATAÇÃO Nº 1599/2024**

**CONTRATAÇÃO DE ASSISTENTE TÉCNICO CREDENCIADO JUNTO À PROCURADORIA-GERAL DO MUNICÍPIO**

FREDERICO AUGUSTO SOSSAI PEREIRA, Respondendo pelo Expediente da Procuradoria-Geral do Município, à vista das instruções constantes nos autos, APROVA E HOMOLOGA a contratação de RICARDO VANZELLA VICENTE, ASSISTENTE TÉCNICO CREDENCIADO para a prestação de serviço de engenharia/arquitetura nos autos da AÇÃO ANULATÓRIA FISCAL onde constam como partes BRAZUL TRANSPORTE DE VEÍCULO LTDA. e o MUNICÍPIO DE SÃO BERNARDO DO CAMPO - AUTOS Nº 1017508-30.2022.8.26.0564 - 2ª VFP - PA SB

82925/2022 e MO 28080/2024 - file 21741, bem como a despesa decorrente, no valor de R\$ 5.390,00 (cinco mil, trezentos e noventa reais) e HOMOLOGA E RATIFICA a inexigibilidade de licitação, fundamentada no Art. 25, caput, da Lei 8.666/93 e nos termos do quanto estatuído no Artigo 10, incisos IV e V, do Decreto Municipal nº 20.226/2017, no artigo 26 da Lei 8.666/93, e artigo 191 da Lei 14133/2021, tudo conforme consta do processo de contratação nº 1599/2024. São Bernardo do Campo, 31 de julho de 2024.

.....



MUNICÍPIO DE SÃO BERNARDO DO CAMPO  
 PROCURADORIA-GERAL DO MUNICÍPIO  
 PROCURADORIA DE DÍVIDA ATIVA E EXECUÇÕES FISCAIS

Edital nº 008/2024

Nos termo do artigo 64, parágrafo primeiro, da Lei Municipal 1.802/69, com nova redação dada pela Lei Municipal 6.679/2018, ficam os contribuintes abaixo relacionados, notificados que os seguintes lançamentos foram inscritos em dívida ativa em 25/07/2024:

Nome	Inscrição	Tipo	Lançamento	Parcela	Vencimento	CDA
@MR. ROBERTEACHER LTDA	313.732	TFFP/FX	406.24.0565311	0001	27/03/2024	406352/2024
0101 MULTIMEDIA COM.DE PROD.ELETR.INST.EIRELI ME	221.267	TFFP/FX	406.24.0530655	0001	27/03/2024	390904/2024
1/2 LIMAO COM.E CONF.DE ROUPAS EM GERAL LTDA ME	163.037	TFFP/FX	406.24.0515223	0001	27/03/2024	382287/2024
1000 INSTALACAO DE ESTR METALICAS LTDA	CGL1E62	M.TRANS	709.24.2615808	0001	28/03/2024	433140/2024
1000 MOTO PECAS LTDA - ME	228.661	TFFP/FX	406.24.0532719	0001	27/03/2024	392006/2024
1005 F SOLAR OPTICAL EIRELI - ME	246.230	TFSANIT	407.24.0260240	0002	27/03/2024	409605/2024
1005 F SOLAR OPTICAL EIRELI - ME	246.230	TFFP/FX	406.24.0538439	0001	27/03/2024	394922/2024
10FT CONSULTORIA E DESIGN LTDA	325.965	TFFP/FX	406.24.0568766	0001	27/03/2024	407491/2024
123 COMERCIO DE DOCES LTDA	313.579	TFFP/FX	406.24.0565251	0001	27/03/2024	406332/2024
123 ESQUENTOU COMERCIO DE PRODUTOS EM GERAL LTDA	307.004	TFFP/FX	406.24.0562424	0001	27/03/2024	405311/2024
12K MOVEMENT COMERCIO DE CALCADOS E ROUPAS LTDA	290.654	TFFP/FX	406.24.0555455	0001	27/03/2024	402428/2024
12ZAO MAKES E ACESSORIOS EM GERAL LTDA	296.311	TFFP/FX	406.24.0557977	0001	27/03/2024	403514/2024
131 TREINAMENTO FUNCIONAL LTDA	244.902	TFFP/FX	406.24.0537994	0001	27/03/2024	394700/2024
1346 STUDIO DE ARQUITETURA LTDA	325.930	TFFP/FX	406.24.0568738	0001	27/03/2024	407481/2024
15 DE NOVEMBRO MOVEIS E UTILIDADES LTDA	137.110	TFFP/FX	406.24.0510818	0001	27/03/2024	379823/2024
180 GRAUS MARKETING E TECNOLOGIA LTDA	312.724	TFFP/FX	406.24.0564904	0001	27/03/2024	406207/2024
1B CONSTRUCOES REFORMAS E ACABAMENTOS LTDA	296.496	TFFP/FX	406.24.0558066	0001	27/03/2024	403549/2024
1SEG ASSESSORIA EM SEGURANCA DO TRABALHO EIRELI	278.841	TFFP/FX	406.24.0550380	0001	27/03/2024	400330/2024
2 G'S EMPRESA DE TRANSPORTES LTDA	185.094	TFFP/FX	406.24.0520397	0001	27/03/2024	385202/2024
2 IRMAOS ESTRUTURAS METALICAS EIRELI - ME	189.236	TFFP/FX	406.24.0521573	0001	27/03/2024	385876/2024
2 MIL MULTIMARCAS SP COM VEIC LTDA	ANE8267	M.TRANS	709.24.2583127	0001	11/03/2024	420429/2024
2 S SERVICOS E TERCERIZACAO S/S LTDA-ME	186.839	TFFP/FX	406.24.0520899	0001	27/03/2024	385489/2024
2 UP COMUNICACAO LTDA - ME	133.557	MULTA	704.24.2551776	0001	12/03/2024	411436/2024
200 TECH SERVICOS DO BRASIL LTDA	300.885	TFFP/FX	406.24.0559893	0001	27/03/2024	404306/2024
2013 TRANSPORTES LTDA - EPP	209.077	TFFP/FX	406.24.0527067	0001	27/03/2024	388893/2024
22 DE JANEIRO TRANSPORTES E FRETAMENTO EIRELI	278.267	TFFP/FX	406.24.0550189	0001	27/03/2024	400238/2024
23 CATV COMERCIO DE VESTUARIO E ACESSORIOS LTDA	304.395	TFFP/FX	406.24.0561395	0001	27/03/2024	404898/2024
2B EMPREENDIMENTOS S/S LTDA	249.961	TFFP/FX	406.24.0539760	0001	27/03/2024	395537/2024
2F ENGENHARIA LTDA	325.948	TFFP/FX	406.24.0568753	0001	27/03/2024	407487/2024
2FS REPRESENTACAO COMERCIAL S/S LTDA	260.392	TFFP/FX	406.24.0543583	0001	27/03/2024	397309/2024
2JG REFORMAS E PINTURAS LTDA ME	228.752	TFFP/FX	406.24.0532747	0001	27/03/2024	392025/2024
2K TRANSPORTADORA LTDA	329.196	TFFP/FX	406.24.0569657	0001	27/03/2024	407758/2024
2KV - SERV.DECONSULT.EM SIST.DE SEGURANCA LTDA	297.482	TFFP/FX	406.24.0558481	0001	27/03/2024	403716/2024
2LM CONSTRUCOES LTDA ME	232.212	TFFP/FX	406.24.0533744	0001	27/03/2024	392537/2024
2L-MIDIA VISUAL PUBLICIDADE - LTDA	182.776	TFFP/FX	406.24.0519763	0001	27/03/2024	384830/2024
2M TRANSPORTES QUIMICOS EIRELI - ME	233.835	TFFP/FX	406.24.0534300	0001	27/03/2024	392818/2024
2P BURGES LTDA	293.866	TFFP/FX	406.24.0556880	0001	27/03/2024	403030/2024
2P EXPRESS - SERVICOS DE ENTREGAS RAPIDAS LTDA	254.916	TFFP/FX	406.24.0541565	0001	27/03/2024	396366/2024
2P PROJETOS E INSTALACOES ELETR. E HIDR. LTDA.	140.463	ISS	292.24.4323219	0001	15/01/2024	374140/2024
2R COMERCIO DE CALCADOS EIRELI - EPP	231.349	TFFP/FX	406.24.0533473	0001	27/03/2024	392389/2024
2R LOCADORA DE VEICULOS LTDA	283.722	TFFP/FX	406.24.0552318	0001	27/03/2024	401117/2024
2RV SPORTS NUTRITION CENTER COMERCIO LTDA ME	246.237	TFFP/FX	406.24.0538444	0001	27/03/2024	394924/2024
2S MULTIMARCAS LTDA	320.141	TFFP/FX	406.24.0567321	0001	27/03/2024	407051/2024
2S TELECOM TECNOLOGIA E COMUNICACAO EIRELI	273.923	TFFP/FX	406.24.0548612	0001	27/03/2024	399542/2024
2W SERVICOS DE APOIO ADMINISTRATIVO LTDA	279.445	TFFP/FX	406.24.0550613	0001	27/03/2024	400424/2024
2YOU ESPACO DE BELEZA E ESTETICA LTDA-EPP	246.718	TFFP/FX	406.24.0538612	0001	27/03/2024	395004/2024
3 A ADMINISTRACAO DE BENS LTDA	313.420	TFFP/FX	406.24.0565192	0001	27/03/2024	406311/2024
3 A SERVICOS DE ALIMENTACAO	310.986	TFFP/FX	406.24.0564095	0001	27/03/2024	405905/2024
3 ARTES PRODUCOES ARTISTICAS - EIRELI - ME	212.552	TFFP/FX	406.24.0528062	0001	27/03/2024	389449/2024
3 E 2 EMPR.DE ARTES E PROD.DE EVENTOS CULT.LT.ME	106.206	TFFP/FX	406.24.0506651	0001	27/03/2024	377795/2024
3 PRIMOS COMERCIO DE CONGELADOS E SORVETES LTDA	281.946	TFFP/FX	406.24.0551550	0001	27/03/2024	400814/2024
3 START SOLUCOES INTEGRADAS EM ENGENHARIA LTDA	331.000	TFFP/FX	406.24.0570146	0001	27/03/2024	407901/2024
300M SHOW LTDA	302.554	TFFP/FX	406.24.0560627	0001	27/03/2024	404594/2024
33 CAPITAL PARTICIPACOES EIRELI	280.819	ISS	291.24.4429279	0001	15/03/2024	373872/2024
33 CAPITAL PARTICIPACOES EIRELI	280.819	TFFP/FX	406.24.0551147	0001	27/03/2024	400644/2024
33 CONSULTORIA LTDA	259.010	TFFP/FX	406.24.0543093	0001	27/03/2024	397082/2024
369 ENERGIA ADMINISTRACAO DE CONTAS LTDA	300.852	TFFP/FX	406.24.0559877	0001	27/03/2024	404300/2024
3A GOLDEN VESTUARIO E CALCADOS LTDA	306.664	TFFP/FX	406.24.0562277	0001	27/03/2024	405251/2024
3A PISOM JIREH CLINICA MEDICA LTDA	274.442	ISS	292.24.4403549	0001	15/02/2024	374499/2024
3A PISOM JIREH CLINICA MEDICA LTDA	274.442	ISS	292.23.4270843	0001	15/12/2023	373913/2024
3A PISOM JIREH CLINICA MEDICA LTDA	274.442	TFFP/FX	406.24.0548783	0001	27/03/2024	399614/2024
3A PISOM JIREH CLINICA MEDICA LTDA	274.442	ISS	292.24.4300986	0001	15/01/2024	373993/2024
3A PISOM JIREH CLINICA MEDICA LTDA	274.442	ISS	292.24.4421242	0001	15/03/2024	374891/2024
3B POKER NEGOCIOS ONLINE LTDA.	287.172	TFFP/FX	406.24.0553902	0001	27/03/2024	401825/2024
3D COMERCIAL DE ALIMENTOS EIRELI EP	GEI3F34	M.TRANS	709.24.2574333	0001	06/03/2024	418845/2024
3DFX-CORPORATION LTDA	312.162	TFFP/FX	406.24.0564661	0001	27/03/2024	406110/2024
3DPROCEER IMPORTACAO E EXPORTACAO LTDA	220.898	TFFP/FX	406.24.0530528	0001	27/03/2024	390830/2024
3E SERVICOS CONTABEIS E ADMINISTRATIVOS S/S LTDA	210.007	TFFP/FX	406.24.0527320	0001	27/03/2024	389048/2024
3HEADS TECNOLOGIA E GESTAO LTDA	094.296	TFFP/FX	406.24.0505123	0001	27/03/2024	377069/2024
3HTEC INFORMATICA LTDA-ME	191.652	TFFP/FX	406.24.0522257	0001	27/03/2024	386262/2024
3L NEGOCIOS DIGITAIS LTDA	279.102	TFFP/FX	406.24.0550477	0001	27/03/2024	400369/2024
3M COMERCIO DESCARTAVEIS E PROD. LIMPEZA LTDA.	060.962	TFFP/FX	406.24.0502569	0001	27/03/2024	376072/2024
3M GOMES TRANSPORTES RODOVIARIO LTDA - ME	123.921	TFFP/FX	406.24.0508911	0001	27/03/2024	378857/2024
3MHF ASSESSORIA CONTABIL E FISCAL LTDA	194.332	TFFP/FX	406.24.0523034	0001	27/03/2024	386730/2024
3R DIVISOES AMBIENTAIS E EQUIPAMENTOS LTDA ME	235.876	TFFP/FX	406.24.0534981	0001	27/03/2024	393189/2024
3RD CONTABIL LTDA	286.502	TFFP/FX	406.24.0553574	0001	27/03/2024	401668/2024
3RW CONSULT.FINANC.E CORRETORA DE SEGUROS LTDA	302.856	TFFP/FX	406.24.0560757	0001	27/03/2024	404643/2024
3S EMPREENDIMENTOS DIGITAIS - LTDA	276.672	TFFP/FX	406.24.0549609	0001	27/03/2024	399888/2024
3SKJ CONTABIL LTDA	285.433	TFFP/FX	406.24.0553083	0001	27/03/2024	401436/2024
3SKJ INDUSTRIA E COMERCIO DE ALIMENTOS LTDA	275.825	TFFP/FX	406.24.0549292	0001	27/03/2024	399843/2024
3SX PRODUCOES DIGITAIS EIRELI	258.952	TFFP/FX	406.24.0543075	0001	27/03/2024	397071/2024
3VENTURES PARTICIPACOES LTDA	206.765	TFFP/FX	406.24.0526451	0001	27/03/2024	388609/2024
3W BRASIL COM. E IMPORT.DE MAT.DE CONSTR.LTDA	270.654	TFFP/FX	406.24.0547378	0001	27/03/2024	398969/2024
4 KIDS COM.VAREJ.DE ROUPAS CALC.E ACES.LTDA ME	244.780	TFFP/FX	406.24.0537893	0001	27/03/2024	394643/2024
4 LIVES NEGOCIOS DIGITAIS LTDA	248.571	TFFP/FX	406.24.0539335	0001	27/03/2024	395330/2024
4 U ROUPAS E ACESSORIOS LTDA	290.048	TFFP/FX	406.24.0555178	0001	27/03/2024	402322/2024
42 BAR.BER SHOP LTDA-ME	250.054	TFFP/FX	406.24.0539797	0001	27/03/2024	395551/2024
42 BAR.BER SHOP LTDA-ME	250.054	TFSANIT	407.24.0260298	0002	27/03/2024	409623/2024
4A INTERMEDIACOES LTDA	245.431	TFFP/FX	406.24.0538161	0001	27/03/2024	394790/2024
4A INTERMEDIACOES LTDA	245.431	ISS	291.24.4416821	0001	15/03/2024	373561/2024
4ER CONSULTORIA E CONSTRUCAO LTDA	314.909	TFFP/FX	406.24.0565846	0001	27/03/2024	406543/2024
4LOC LOCADORA DE VEICULOS EIRELI	BBY4098	M.TRANS	709.24.2597062	0001	20/03/2024	427038/2024

4R GESTAO EMPRESARIAL LTDA	292.886	TFFP/FX	406.24.0556455	0001	27/03/2024	402850/2024
4TAKES IND.COM.SERV. E PARTICIPACOES LTDA	282.231	TFFP/FX	406.24.0551653	0001	27/03/2024	400853/2024
4WDEV LTDA	135.520	TFFP/FX	406.24.0510591	0001	27/03/2024	379708/2024
5 STAR PARK ESTACIONAM. E VALET SERVICE EIRELI	301.951	TFFP/FX	406.24.0560337	0001	27/03/2024	404493/2024
50 774 452 ROBSON DE PAULA MONTELO	RMO2G80	M.TRANS	709.24.2587088	0001	15/03/2024	422368/2024
50+ STUDIO DE CONDICIONAMENTO FISICO LTDA	339.997	TFFP/FX	406.24.0572882	0001	27/03/2024	408690/2024
51122657 LUANA CARVALHO SILVA 5	QX01127	M.TRANS	709.24.2574630	0001	06/03/2024	419021/2024
51122657 LUANA CARVALHO SILVA 5	QX01127	M.TRANS	709.24.2565293	0001	06/03/2024	414667/2024
5D LATICINIOS EIRELI	009.061.012.000	IPTU	101.24.0085000	0003	15/03/2024	351850/2024
5FC ADMINISTRACAO LTDA	305.289	TFFP/FX	406.24.0561725	0001	27/03/2024	405024/2024
5H IMPORT SUPRI EM TECNOLOG DA INFORMACAO EIRELI	267.076	TFFP/FX	406.24.0546039	0001	27/03/2024	398354/2024
5-HT EMPREENDIMENTOS DIGITAIS LTDA	294.352	TFFP/FX	406.24.0557106	0001	27/03/2024	403132/2024
5I SOLUCOES - COMERCIO E SERV.ELETRONICOS LTDA	314.811	TFFP/FX	406.24.0565791	0001	27/03/2024	406522/2024
5R AMBIENTAL GERENCIAMENTO DE RESIDUOS LTDA	299.728	TFFP/FX	406.24.0559405	0001	27/03/2024	404101/2024
6450 SERVICOS AGENCIA DE VIAGENS LTDA	247.974	TFFP/FX	406.24.0539055	0001	27/03/2024	395201/2024
7 CIDADES TRANSPORTES LTDA	276.480	TFFP/FX	406.24.0549532	0001	27/03/2024	399950/2024
7 MAIS SHOP LTDA	338.451	TFFP/FX	406.23.3240553	0003	18/03/2024	375424/2024
7 MAIS SHOP LTDA	338.451	TFFP/FX	406.24.0572428	0001	27/03/2024	408555/2024
7 MIDAS CONSTRUCOES LTDA	266.970	TFFP/FX	406.24.0546003	0001	27/03/2024	398336/2024
77 PARTICIPACOES E EMPREENDIMENTOS IMOB. LTDA	215.395	TFFP/FX	406.24.0528789	0001	27/03/2024	389840/2024
7D CLASS SOLUCOES DIGITAIS LTDA	251.753	TFFP/FX	406.24.0540388	0001	27/03/2024	395842/2024
7EVEN SOLUCOES EM EST.TEXTIL E IMP SERIG.LTD EPP	220.460	TFFP/FX	406.24.0530373	0001	27/03/2024	390736/2024
7IRISFILMES PRODUCOES AUDIOVISUAIS LTDA	210.269	TFFP/FX	406.24.0527397	0001	27/03/2024	389095/2024
8 TATOO SUPPLY LTDA	337.812	TFFP/FX	406.23.3193852	0004	18/03/2024	375377/2024
8 TATOO SUPPLY LTDA	337.812	TFFP/FX	406.24.0572132	0001	27/03/2024	408464/2024
8D PRODUTOS DIGITAIS LTDA	282.340	TFFP/FX	406.24.0551697	0001	27/03/2024	400867/2024
8EXPERTS EMPREENDIMENTOS DIGITAIS LTDA	286.715	TFFP/FX	406.24.0553694	0001	27/03/2024	401722/2024
99 MIX NEGOCIOS DIGITAIS LTDA	323.895	TFFP/FX	406.24.0568267	0001	27/03/2024	407321/2024
A & C INSTALACAO E MANUT. ELEVADORES LTDA - EPP	230.395	TFFP/FX	406.24.0533171	0001	27/03/2024	392244/2024
A & D TERCEIRIZ. DE SERV E SOLUCOES EIRELI - ME	143.327	TFFP/FX	406.24.0511721	0001	27/03/2024	380337/2024
A & J PAINELS ELETRICOS E COMERCIO LTDA	312.420	TFFP/FX	406.24.0564781	0001	27/03/2024	406162/2024
A & P ESCOLA DE IDIOMAS E INFORMATICA LTDA EPP	176.892	ISS	292.24.4417168	0001	15/03/2024	374666/2024
A & P ESCOLA DE IDIOMAS E INFORMATICA LTDA EPP	176.892	TFFP/FX	406.24.0518297	0001	27/03/2024	383969/2024
A & P SOUZA CORRETORA DE SEGUROS EIRELI	270.024	TFFP/FX	406.24.0547162	0001	27/03/2024	398865/2024
A & R LAVA RAPIDO E ESTACIONAMENTO LTDA ME	186.746	TFFP/FX	406.24.0520877	0001	27/03/2024	385475/2024
A & V GUSMAO SERVICOS DE CONSULTORIA S/S LTDA	182.084	TFFP/FX	406.24.0519573	0001	27/03/2024	384718/2024
A A P DE OLIVEIRA CORRETAGEM DE SEG. DE VIDA-ME	260.935	TFFP/FX	406.24.0543798	0001	27/03/2024	397386/2024
A A P DE OLIVEIRA CORRETAGEM DE SEG. DE VIDA-ME	260.935	ISS	292.24.4426211	0001	15/03/2024	375090/2024
A A SILVA SAKAI	285.444	TFFP/FX	406.24.0553088	0001	27/03/2024	401440/2024
A ALVES BENEVIDES MATERIAIS DE CONSTRUCAO EPP	035.208	TFFP/FX	406.24.0501213	0001	27/03/2024	375720/2024
A AMALIA JOANNINHA LTDA	305.895	TFFP/FX	406.24.0561958	0001	27/03/2024	405117/2024
A B SILVA INTERMEDIACAO	RM2D84	M.TRANS	709.24.2608016	0001	22/03/2024	432287/2024
A BUSON PSICOLOGIA	326.034	TFFP/FX	406.24.0568820	0001	27/03/2024	407505/2024
A C CERQUEIRA CONSTRUCOES E REFORMAS - ME	209.564	TFFP/FX	406.24.0527201	0001	27/03/2024	388977/2024
A C DOS SANTOS MOVEIS ME	FRD0D77	M.TRANS	709.24.2563673	0001	06/03/2024	414097/2024
A C DOS SANTOS SERRA E FACAS	198.887	TFFP/FX	406.24.0524353	0001	27/03/2024	387514/2024
A C F - IMOVEIS S/S LTDA	102.874	TFFP/FX	406.24.0506204	0001	27/03/2024	377572/2024
A C GODOY TREINAMENTOS - ME	258.186	TFFP/FX	406.24.0542772	0001	27/03/2024	396920/2024
A C M FIGUEIREDO - ME	265.565	TFFP/FX	406.24.0545502	0001	27/03/2024	398127/2024
A C M FIGUEIREDO - ME	265.565	TFSANIT	407.24.0261031	0002	27/03/2024	409946/2024
A C S FERREIRA SERVICES	ISSQNSN	430.24.3174423	0001	20/10/2023	410887/2024	
A C S FERREIRA SERVICES	ISSQNSN	430.24.3174354	0001	21/08/2023	410827/2024	
A C S FERREIRA SERVICES	ISSQNSN	430.24.3174364	0001	20/09/2023	410836/2024	
A C S FERREIRA SERVICES	ISSQNSN	430.24.3174275	0001	20/06/2023	410762/2024	
A C S FERREIRA SERVICES	ISSQNSN	430.24.3174490	0001	21/11/2023	410942/2024	
A C S FERREIRA SERVICES	ISSQNSN	430.24.3174647	0001	20/12/2023	411077/2024	
A C SANTOS ASSESSORIA CONTABIL E FISCAL - ME	239.385	TFFP/FX	406.24.0536127	0001	27/03/2024	393773/2024
A C SOARES DE ALBUQUERQUE	202.956	TFFP/FX	406.24.0525454	0001	27/03/2024	388086/2024
A C T AGENCIA E CENTRO DE TREINAMENTO LTDA ME	230.679	TFFP/FX	406.24.0533283	0001	27/03/2024	392295/2024
A CALISTO DA SILVA MATERIAIS DE CONSTRUCAO EPP	192.748	TFFP/FX	406.24.0522563	0001	27/03/2024	386446/2024
A CATHARINA DE OLIVEIRA - ESPETACULOS ARTIST ME	236.283	TFFP/FX	406.24.0535100	0001	27/03/2024	393256/2024
A COLCHOLANDIA COM.DE COLCHOES E MOVEIS LTDA	028.092	TFFP/FX	406.24.0500925	0001	27/03/2024	375669/2024
A COLCHOLANDIA COMERCIO DE COLCHOES E MOVEIS LT2	186.688	TFFP/FX	406.24.0520863	0001	27/03/2024	385464/2024
A D DOS SANTOS INSTALACOES	FS08626	M.TRANS	709.24.2567158	0001	06/03/2024	415454/2024
A DA COSTA DIAS LANCHES	199.112	TFFP/FX	406.24.0524423	0001	27/03/2024	387557/2024
A DE ABREU CARLOS NEGOCIOS DIGITAIS LTDA	288.040	TFFP/FX	406.24.0554278	0001	27/03/2024	401985/2024
A DE AMORIM SIMOES CELULARES - ME	256.895	TFFP/FX	406.24.0542306	0001	27/03/2024	396692/2024
A DE S OLIVEIRA MODAS LTDA	286.052	TFFP/FX	406.24.0553355	0001	27/03/2024	401559/2024
A DIEGO PIZZARIA - ME	248.532	TFFP/FX	406.24.0539247	0001	27/03/2024	395284/2024
A DIGIFORTE TECNOLOGIA LTDA	258.524	TFFP/FX	406.24.0542897	0001	27/03/2024	396979/2024
A DOMINGOS FILHO PINTURA	190.728	TFFP/FX	406.24.0521998	0001	27/03/2024	386108/2024
A DOR ENSINO LTDA	283.468	TFFP/FX	406.24.0552200	0001	27/03/2024	401068/2024
A DOS SANTOS MACHADO	FWK2105	M.TRANS	709.24.2574770	0001	06/03/2024	419092/2024
A DOS SANTOS MACHADO ME	245.522	TFFP/FX	406.24.0538194	0001	27/03/2024	394809/2024
A DOS SANTOS SILVA MARMITEIX - ME	209.761	TFFP/FX	406.24.0527257	0001	27/03/2024	389006/2024
A E BEZERRA AMORIM COSMETICOS ME	FKN2A37	M.TRANS	709.24.2607692	0001	22/03/2024	432109/2024
A F 7 - COM. DE ELETROELETRONICOS LTDA - ME	218.216	TFFP/FX	406.24.0529681	0001	27/03/2024	390354/2024
A F DE SOUZA TRATAMENTO DE METAIS - ME	207.774	TFFP/FX	406.24.0526738	0001	27/03/2024	388731/2024
A F LIMA	265.154	TFFP/FX	406.24.0545357	0001	27/03/2024	398069/2024
A F LIMA	265.154	ISS	292.24.4323453	0001	15/01/2024	374356/2024
A F MANUTENCOES DE MAQUINAS EIRELI EPP	251.055	TFFP/FX	406.24.0540147	0001	27/03/2024	395720/2024
A F S BORGES INFORMATICA	272.177	TFFP/FX	406.24.0547942	0001	27/03/2024	399226/2024
A F SEGALA SERVICOS ADMINISTRATIVOS	287.050	TFFP/FX	406.24.0553842	0001	27/03/2024	401793/2024
A FATIA BOLO E CAFE LTDA	310.908	TFFP/FX	406.24.0564063	0001	27/03/2024	405896/2024
A FERNANDES APOIO ADMINISTRATIVO LTDA	307.982	TFFP/FX	406.24.0562803	0001	27/03/2024	405440/2024
A G DO NASCIMENTO APOIO ADMINISTRATIVO - ME	252.300	TFFP/FX	406.24.0540585	0001	27/03/2024	395912/2024
A G I EMPRESARIAL - EIRELI	218.881	ISS	292.24.4323339	0001	15/01/2024	374253/2024
A G I EMPRESARIAL - EIRELI	218.881	TFFP/FX	406.24.0529905	0001	27/03/2024	390493/2024
A G PARTS DISTRIBUIDORA LTDA	312.567	TFFP/FX	406.24.0564843	0001	27/03/2024	406184/2024
A G SANTOS SAUDE E QUALIDADE DE VIDA ME	254.986	TFFP/FX	406.24.0541597	0001	27/03/2024	396384/2024
A I DE SOBRAL TRANSPORTES	265.501	TFFP/FX	406.24.0545475	0001	27/03/2024	398115/2024
A IGREJA EVANG.PENT. ASS.DE DEUS MIN.CID.DE JUST	280.726	ISS	291.24.4323163	0001	15/01/2024	373492/2024
A J BENEDETTI JUNIOR PROMOCAO DE VENDAS - ME	223.784	TFFP/FX	406.24.0531436	0001	27/03/2024	391337/2024
A J DA SILVA PROCESSAMENTO DE DADOS	280.062	TFFP/FX	406.24.0550853	0001	27/03/2024	400522/2024
A J RIVERA REPRESENTACOES S/C LTDA	135.884	TFFP/FX	406.24.0510648	0001	27/03/2024	379737/2024
A J S INSTALACOES INDUSTRIAIS E COMERCIAIS LTDA	107.375	TFFP/FX	406.24.0506807	0001	27/03/2024	377868/2024
A L A PILLAR DOCUMENTACAO IMOBILIARIA LTDA-ME	186.453	TFFP/FX	406.24.0520797	0001	27/03/2024	385428/2024
A L BORRACHARIA LTDA ME	227.914	TFFP/FX	406.24.0532481	0001	27/03/2024	391875/2024
A L NETO SERVICOS ODONTOLOGICOS EIRELI	267.720	TFFP/FX	406.24.0546274	0001	27/03/2024	398469/2024
A L NUNES ADMINISTRACAO LOGICA	326.887	TFFP/FX	406.24.0569005	0001	27/03/2024	407561/2024
A L PIMENTEL RESTAURANTE	269.468	TFFP/FX	406.24.0546964	0001	27/03/2024	398779/2024
A LOPES CORDEIRO	270.150	TFFP/FX	406.24.0547202	0001	27/03/2024	398888/2024
A M AGUSTO	GGW0C95	M.TRANS	709.24.2567081	0001	06/03/2024	415438/2024
A M CLASSIC LAB IMEDIATO	322.824	TFFP/FX	406.24.0567934	0001	27/03/2024	407228/2024

A M DE AMORIM TRANSPORTES	ELI8H27	M.TRANS	709.24.2584506	0001	15/03/2024	421114/2024
A M DOS SANTOS PATRIARCA ME	208.384	TFFP/FX	406.24.0526880	0001	27/03/2024	388805/2024
A M DOS SANTOS PSICOLOGIA CLINICA	295.683	ISS	292.24.4416148	0001	15/03/2024	374576/2024
A M DOS SANTOS PSICOLOGIA CLINICA	295.683	TFFP/FX	406.24.0557706	0001	27/03/2024	403394/2024
A M MOURA - SERVICIOS DE PSICOLOGIA - ME	252.687	TFFP/FX	406.24.0540731	0001	27/03/2024	395992/2024
A M PONTES CONSULTORIA E SERVICIO EMPRESARIAL ME	206.157	TFFP/FX	406.24.0526296	0001	27/03/2024	388530/2024
A M YAMAGUCHI COSMETICOS ME	192.735	TFFP/FX	406.24.0522559	0001	27/03/2024	386442/2024
A MAIS P DIGITAL NEGOCIOS ONLINE LTDA	276.120	ISSQNSN	430.24.3174195	0001	20/04/2023	410693/2024
A MAIS P DIGITAL NEGOCIOS ONLINE LTDA	276.120	TFFP/FX	406.24.0549403	0001	27/03/2024	399896/2024
A MARCA PAPELARIA LTDA	286.255	TFFP/FX	406.24.0553450	0001	27/03/2024	401610/2024
A MELHOR EM ASSESSORIA EM COBRANCA - EIRELI	287.875	TFFP/FX	406.24.0554211	0001	27/03/2024	401961/2024
A P DA SILVA SANTOS TRANSPORTES	EPU5261	M.TRANS	709.24.2583383	0001	11/03/2024	420592/2024
A P DOS S G ALEIXO TRANSPORTES	250.191	TFFP/FX	406.24.0539849	0001	27/03/2024	395577/2024
A P DOS SANTOS TELECOM	270.032	TFFP/FX	406.24.0547166	0001	27/03/2024	398868/2024
A P LIMA CONSULTORIA ME	195.594	TFFP/FX	406.24.0523413	0001	27/03/2024	386947/2024
A PERFUMADA LTDA	306.823	TFFP/FX	406.24.0562350	0001	27/03/2024	405279/2024
A PLENA FUNERAIS LTDA	GIY9E77	M.TRANS	709.24.2588606	0001	15/03/2024	422946/2024
A R COMERCIO DE EQUIP.INDUSTRIAIS E INSTALACOES	310.643	TFFP/FX	406.24.0563948	0001	27/03/2024	405858/2024
A R DE BASTOS TRANSPORTES	LUD8E32	M.TRANS	709.24.2563431	0001	06/03/2024	414008/2024
A R DE BASTOS TRANSPORTES	MIÉ3D48	M.TRANS	709.24.2588635	0001	15/03/2024	422964/2024
A R MONTAGEM E INSTALACOES LTDA ME	209.440	TFFP/FX	406.24.0527169	0001	27/03/2024	388956/2024
A R MOREIRA - ME	208.166	TFFP/FX	406.24.0526825	0001	27/03/2024	388774/2024
A R PEGORIN DA SILVA COLCHOES	274.120	TFFP/FX	406.24.0548684	0001	27/03/2024	399575/2024
A R SALES NETO LATICINIOS - ME	256.958	TFFP/FX	406.24.0542334	0001	27/03/2024	396704/2024
A R SALES NETO LATICINIOS - ME	256.958	TFSANIT	407.24.0260606	0002	27/03/2024	409754/2024
A ROSA SERVICOS DE COMUNICACAO E COM. LTDA	288.085	TFFP/FX	406.24.0554304	0001	27/03/2024	401998/2024
A S B CONCRETO LTDA	189.596	TFFP/FX	406.24.0521660	0001	27/03/2024	385923/2024
A S DE LIMA TRANSPORTES ME	203.317	TFFP/FX	406.24.0525545	0001	27/03/2024	388132/2024
A S DE MACEDO CELULARES ME	260.980	TFFP/FX	406.24.0543811	0001	27/03/2024	397392/2024
A S FERREIRA TREINAMENTO DE RH E MEIO AMBIENTE	279.623	TFFP/FX	406.24.0550690	0001	27/03/2024	400456/2024
A S TOP DESIGN ACESSORIOS - ME	232.143	TFFP/FX	406.24.0533722	0001	27/03/2024	392526/2024
A SOUZA CONSTRUCOES LTDA ME	191.566	TFFP/FX	406.24.0522235	0001	27/03/2024	386244/2024
A T MORAIS INFORMATICA ME	192.472	TFFP/FX	406.24.0522492	0001	27/03/2024	386400/2024
A UNIVERSAL COMERCIAL FONOGRAFICA LTDA	060.321	TFFP/FX	406.24.0502543	0001	27/03/2024	376067/2024
A V DE SALES CONSTRUCOES - ME	232.686	TFFP/FX	406.24.0533910	0001	27/03/2024	392626/2024
A V FREITAS DO CARMO NEGOCIOS DIGITAIS LTDA	293.117	TFFP/FX	406.24.0556562	0001	27/03/2024	402893/2024
A X BIONDO APOIO ADMINISTRATIVO - ME	200.980	TFFP/FX	406.24.0524929	0001	27/03/2024	387821/2024
A Z G - RESTAURANTE LTDA. EPP	168.390	TFSANIT	407.24.0258947	0002	27/03/2024	409160/2024
A Z G - RESTAURANTE LTDA. EPP	168.390	TFFP/FX	406.24.0516299	0001	27/03/2024	382895/2024
A Z HANNA ESTACIONAMENTO	299.467	TFFP/FX	406.24.0559285	0001	27/03/2024	404049/2024
A&B SOLUCOES TRIBUTARIAS LTDA	303.551	TFFP/FX	406.24.0561057	0001	27/03/2024	404759/2024
A&C ANDRADE ADMINISTRACAO E PARTICIPACAO LTDA	249.470	TFFP/FX	406.24.0539567	0001	27/03/2024	395442/2024
A&D SERVICOS DE CONSULT.EMPRESAR.E EVENTOS LTDA	171.221	ISS	292.24.4323251	0001	15/01/2024	374172/2024
A&D SERVICOS DE CONSULT.EMPRESAR.E EVENTOS LTDA	171.221	TFFP/FX	406.24.0516911	0001	27/03/2024	383228/2024
A&EC ANDRADE ADMINISTRACAO E PARTICIPACAO LTDA	016.053.004.000	IPTU	101.24.0126324	0003	12/03/2024	354448/2024
A&G BELISSIMA LTDA	314.102	TFFP/FX	406.24.0565477	0001	27/03/2024	406413/2024
A&J AUTOMACAO LTDA	235.541	TFFP/FX	406.24.0534850	0001	27/03/2024	393124/2024
A&J PROMOCOES DE VENDAS LTDA	330.613	TFFP/FX	406.24.0570055	0001	27/03/2024	407876/2024
A&K SORVETERIA LTDA - ME	224.469	TFFP/FX	406.24.0531670	0001	27/03/2024	391462/2024
A&M INTERMEDIACAO DE NEGOCIOS LTDA	301.009	TFFP/FX	406.24.0559931	0001	27/03/2024	404322/2024
A&T ENGENHARIA AMBIENTAL E ARQUITETURA LTDA	309.148	TFFP/FX	406.24.0563311	0001	27/03/2024	405622/2024
A. B. DA COSTA CLINICA VETERIN. & PETSHOP EIRELI	287.277	TFFP/FX	406.24.0553942	0001	27/03/2024	401842/2024
A. C. CACAU BOLSAS ME	237.925	TFFP/FX	406.24.0535637	0001	27/03/2024	393539/2024
A. C. DE ALMEIDA SERVICOS - ME	233.562	TFFP/FX	406.24.0534202	0001	27/03/2024	392760/2024
A. C. FORNAZIERE PINTURAS ME	114.123	TFFP/FX	406.24.0507621	0001	27/03/2024	378256/2024
A. CORAZIM TECNOINFO	266.950	ISS	292.24.4423844	0001	15/03/2024	374995/2024
A. CORAZIM TECNOINFO	266.950	TFFP/FX	406.24.0545998	0001	27/03/2024	398334/2024
A. CORREA	299.010	TFFP/FX	406.24.0559115	0001	27/03/2024	403974/2024
A. D. DERMEJIAN	233.139	TFFP/FX	406.24.0534053	0001	27/03/2024	392699/2024
A. DA CONCEICAO SALAO DE BELEZA	269.653	TFSANIT	407.24.0261242	0002	27/03/2024	410037/2024
A. DA CONCEICAO SALAO DE BELEZA	269.653	TFFP/FX	406.24.0547042	0001	27/03/2024	398807/2024
A. DA COSTA E SANTOS NEGOCIOS DIGITAIS LTDA	292.459	TFFP/FX	406.24.0556263	0001	27/03/2024	402773/2024
A. DA SILVA ROXO LTDA	294.185	TFFP/FX	406.24.0557034	0001	27/03/2024	403095/2024
A. DE ALMEIDA SILVA COBRANÇAS ME	194.563	TFFP/FX	406.24.0523103	0001	27/03/2024	386770/2024
A. DE ARAUJO MALINSKI NEGOCIOS DIGITAIS LTDA	287.640	TFFP/FX	406.24.0554095	0001	27/03/2024	401909/2024
A. DE J. GOTTARDI SERVICOS EMPRESARIAIS - ME	195.373	TFFP/FX	406.24.0523343	0001	27/03/2024	386907/2024
A. DE LELLIS DA ROSA	279.466	TFFP/FX	406.24.0550627	0001	27/03/2024	400431/2024
A. DE MOURA LOURENCO ALARMES ME	196.996	TFFP/FX	406.24.0523797	0001	27/03/2024	387178/2024
A. DELVECHIO REPRESENTACOES	224.103	TFFP/FX	406.24.0531543	0001	27/03/2024	391398/2024
A. DOS PASSOS VIEGAS INTERMEDIACAO DE NEGOCIOS	300.935	ISS	292.24.4426016	0001	15/03/2024	375083/2024
A. DOS PASSOS VIEGAS INTERMEDIACAO DE NEGOCIOS	300.935	TFFP/FX	406.24.0559908	0001	27/03/2024	404312/2024
A. E. ALVES DE ALMEIDA - ME	250.905	TFFP/FX	406.24.0540092	0001	27/03/2024	395689/2024
A. E. DE SANTIS PROJETOS AUTOMOTIVOS - ME	221.074	TFFP/FX	406.24.0530588	0001	27/03/2024	390864/2024
A. E. DE SANTIS PROJETOS AUTOMOTIVOS - ME	221.074	ISS	292.24.4323344	0001	15/01/2024	374258/2024
A. F. P. BERGOCH COMERCIO ME	235.751	TFFP/FX	406.24.0534929	0001	27/03/2024	393165/2024
A. FERRAIOLI TURISMO ME	214.533	TFFP/FX	406.24.0528518	0001	27/03/2024	389698/2024
A. FONTES DE OLIVEIRA DESENHOS	175.848	TFFP/FX	406.24.0518021	0001	27/03/2024	383827/2024
A. J. A. VIDROS E ALUMINIOS LTDA	284.884	ISSQNSN	430.24.3174602	0001	20/12/2023	411039/2024
A. K. R. DE MAGALHAES CONSULTORIA	264.140	TFFP/FX	406.24.0544998	0001	27/03/2024	397905/2024
A. L. C. PLANEJAMENTO E GESTAO LTDA - ME	230.934	TFFP/FX	406.24.0533346	0001	27/03/2024	392329/2024
A. M. DE SOUSA DISTRIBUIDORA ME	224.406	TFFP/FX	406.24.0531655	0001	27/03/2024	391456/2024
A. M. F. TRANSPORTES RODOVIARIOS LTDA - ME	229.560	TFFP/FX	406.24.0533008	0001	27/03/2024	392161/2024
A. M. V. DUARTE TECNOLOGIA LTDA	334.721	TFFP/FX	406.24.0571184	0001	27/03/2024	408179/2024
A. MEDURI FILHO-ME	078.274	TFFP/FX	406.24.0503635	0001	27/03/2024	376378/2024
A. NOLI DE SOUZA EPP	221.876	TFFP/FX	406.24.0530837	0001	27/03/2024	391007/2024
A. PAULA SIMOES	196.172	TFFP/FX	406.24.0523560	0001	27/03/2024	387046/2024
A. R. ALMEIDA PINTURAS PREDIAIS - ME	158.353	TFFP/FX	406.24.0514349	0001	27/03/2024	381784/2024
A. RAMOS ALVES SERAFIM - ME	198.667	TFFP/FX	406.24.0524282	0001	27/03/2024	387468/2024
A. S. DO NASCIMENTO TRANSPORTES - ME	202.398	TFFP/FX	406.24.0525304	0001	27/03/2024	388012/2024
A. SAID CHAHINE MOVEIS ME	234.692	TFFP/FX	406.24.0534577	0001	27/03/2024	392973/2024
A. VENANCIO - ME	218.223	ISS	292.23.4264132	0001	15/09/2023	373911/2024
A. VENANCIO - ME	218.223	ISS	292.24.4323336	0001	15/01/2024	374250/2024
A. VIEIRA ROCHA - APOIO ADMINISTRATIVO - ME	245.636	TFFP/FX	406.24.0538232	0001	27/03/2024	394826/2024
A. ZEGAIB ME	210.107	TFFP/FX	406.24.0527341	0001	27/03/2024	389065/2024
A.A FLORIANO TREINAMENTOS ONLINE LTDA	287.272	TFFP/FX	406.24.0553938	0001	27/03/2024	401840/2024
A.A. DA SILVA EMBALAGENS - ME	258.256	TFFP/FX	406.24.0542797	0001	27/03/2024	396933/2024
A.A. DE ALMEIDA	233.876	TFFP/FX	406.24.0534313	0001	27/03/2024	392825/2024
A.A. DE FARIA SEBENELLO REPRESENTACAO - ME	203.649	TFFP/FX	406.24.0525623	0001	27/03/2024	388175/2024
A.A. DE OLIVEIRA TRANSPORTES - EPP	204.096	TFFP/FX	406.24.0525750	0001	27/03/2024	388234/2024
A.A. RUY DE GODOI INST. E MANUT. ELETR. ELET. ME	215.266	TFFP/FX	406.24.0528746	0001	27/03/2024	389819/2024
A.A.DE ALMEIDA RODRIGUES UTILIDADES - ME	263.568	TFSANIT	407.24.0260912	0002	27/03/2024	409900/2024
A.A.DE ALMEIDA RODRIGUES UTILIDADES - ME	263.568	TFFP/FX	406.24.0544768	0001	27/03/2024	397816/2024
A.A.F. ADM. E PARTICIPACAO DE BENS PROPRIOS LTDA	010.027.017.025	IPTU	101.24.0089446	0003	15/03/2024	352046/2024
A.A.F.ADMINISTR.E PARTIC.DE BENS PROPRIOS LTDA.	115.215	TFFP/FX	406.24.0507736	0001	27/03/2024	378309/2024



A.A.L. FOMENTO COMERCIAL LTDA	130.476	TFFP/FX	406.24.0509888	0001	27/03/2024	379329/2024
A.A.MONTICO	271.705	TFFP/FX	406.24.0547742	0001	27/03/2024	399137/2024
A.A.MONTICO	271.705	ISS	292.24.4416756	0001	15/03/2024	374634/2024
A.B. DE JESUS ALBUQUERQUE NEGOCIOS DIGITAIS LTDA	280.934	TFFP/FX	406.24.0551188	0001	27/03/2024	400664/2024
A.B. HAMILTON DONOSOS REPRESENTACAO COM.L.EPP	219.714	TFFP/FX	406.24.0530148	0001	27/03/2024	390619/2024
A.B.C. VENATEK EQUIPAMENTOS PARA ESCRIT EIRELI	265.191	TFFP/FX	406.24.0545370	0001	27/03/2024	398076/2024
A.B.C.E NOVA PETROPOLIS E ADJACENTES	217.979	TFFP/FX	406.24.0529592	0001	27/03/2024	390312/2024
A.B.C.INDUSTRIA E COMERCIO DE PAPEIS LTDA	022.024.016.000	IPTU	101.24.0154050	0003	12/03/2024	356854/2024
A.B.R.A.E. COM. E RESGATE EMERGENCIAL LTDA	185.471	TFSANIT	407.24.0259219	0002	27/03/2024	409234/2024
A.B.R.A.E. COM. E RESGATE EMERGENCIAL LTDA	185.471	TFFP/FX	406.24.0520494	0001	27/03/2024	385254/2024
A.C.MARKETING E COMUNICACAO EIRELI	316.494	TFFP/FX	406.24.0566436	0001	27/03/2024	406752/2024
A.C. CENTER TELEATENDIMENTO LTDA - ME	269.405	TFFP/FX	406.24.0546946	0001	27/03/2024	398770/2024
A.C. DE SOUSA PANIFICADORA EIRELI - EPP	252.286	TFSANIT	407.24.0260395	0002	27/03/2024	409659/2024
A.C. DE SOUSA PANIFICADORA EIRELI - EPP	252.286	TFFP/FX	406.24.0540582	0001	27/03/2024	395911/2024
A.C. LEONARDO SERVICOS ADMINISTRATIVOS - ME	238.814	ISSQNSN	430.24.3174631	0001	20/10/2022	411062/2024
A.C. LEONARDO SERVICOS ADMINISTRATIVOS - ME	238.814	ISSQNSN	430.24.3174633	0001	20/01/2023	411064/2024
A.C. LEONARDO SERVICOS ADMINISTRATIVOS - ME	238.814	ISSQNSN	430.24.3174632	0001	21/11/2022	411063/2024
A.C. LEONARDO SERVICOS ADMINISTRATIVOS - ME	238.814	ISSQNSN	430.24.3174637	0001	20/04/2023	411068/2024
A.C. LEONARDO SERVICOS ADMINISTRATIVOS - ME	238.814	ISSQNSN	430.24.3174635	0001	22/02/2023	411066/2024
A.C. LEONARDO SERVICOS ADMINISTRATIVOS - ME	238.814	ISSQNSN	430.24.3174636	0001	20/03/2023	411067/2024
A.C. LEONARDO SERVICOS ADMINISTRATIVOS - ME	238.814	TFFP/FX	406.24.0535931	0001	27/03/2024	393688/2024
A.C. MORO COMERCIO E REPRESENTACOES LTDA	080.758	TFFP/FX	406.24.0503817	0001	27/03/2024	376445/2024
A.C.D. DE SOUZA NEGOCIOS DIGITAIS LTDA	286.678	TFFP/FX	406.24.0553671	0001	27/03/2024	401710/2024
A.C.DE SOUSA MERCADINHO	267.285	TFFP/FX	406.24.0546117	0001	27/03/2024	398402/2024
A.C.DE SOUSA MERCADINHO	267.285	TFSANIT	407.24.0261125	0002	27/03/2024	409987/2024
A.C.FARIA LOCADORA DE VEICULOS LTDA	308.161	TFFP/FX	406.24.0562871	0001	27/03/2024	405466/2024
A.C.GONSALES SERIGRAFIA E CONFECÇOES	230.149	TFFP/FX	406.24.0533085	0001	27/03/2024	392197/2024
A.C.M.S. COM.DE BIJUTERIAS E PRESENTES LTDA ME	201.412	TFFP/FX	406.24.0525055	0001	27/03/2024	387882/2024
A.C.R. BESSA JUNIOR	220.849	TFFP/FX	406.24.0530506	0001	27/03/2024	390816/2024
A.C.ROMERO ODONTOLOGIA	308.185	ISS	292.24.4323536	0001	15/01/2024	374425/2024
A.D.M RAMALHO TRANSPORTE ESCOLAR - ME	200.243	TFFP/FX	406.24.0524736	0001	27/03/2024	387720/2024
A.DE AGUIAR MANUTENCAO	283.749	TFFP/FX	406.24.0552335	0001	27/03/2024	401126/2024
A.F DE SOUZA MONT. MANUT.E REF.DE MAQUINAS-ME	257.557	TFFP/FX	406.24.0542556	0001	27/03/2024	396814/2024
A.F PRIETE NEGOCIOS DIGITAIS LTDA	282.785	TFFP/FX	406.24.0551896	0001	27/03/2024	400944/2024
A.F. CALEGARI SERVICOS - EPP	226.469	TFFP/FX	406.24.0532304	0001	27/03/2024	391787/2024
A.F. DA SILVA PISOS E REVESTIMENTOS - ME	225.242	TFFP/FX	406.24.0531913	0001	27/03/2024	391584/2024
A.F.A.NETO - EPP	171.802	TFFP/FX	406.24.0517032	0001	27/03/2024	383297/2024
A.G. ADMINISTRACAO DE BENS E IMOVEIS LTDA - EPP	003.047.012.447	IPTU	101.24.0030725	0003	17/03/2024	347996/2024
A.G. ADMINISTRACAO DE BENS E IMOVEIS LTDA - EPP	003.047.012.366	IPTU	101.24.0030644	0003	17/03/2024	347977/2024
A.G. DA COSTA NETO EMPREITEIRA - ME	198.872	TFFP/FX	406.24.0524349	0001	27/03/2024	387510/2024
A.G.A.MANUTENCAO ELETRICA LTDA ME	198.529	TFFP/FX	406.24.0524246	0001	27/03/2024	387446/2024
A.G.E SERVICOS DE REVESTIMENTO LTDA - ME	176.701	TFFP/FX	406.24.0518257	0001	27/03/2024	383943/2024
A.G.E. SERVICOS DE MECANICA DE VEICULOS LTDA ME	242.180	ISS	292.24.4427196	0001	15/03/2024	375115/2024
A.G.M. REPRESENTACAO INDUSTR.EM POLIURET.LTDA	152.216	TFFP/FX	406.24.0513236	0001	27/03/2024	381162/2024
A.G.MELGES TREINAMENTO LTDA	211.517	TFFP/FX	406.24.0527753	0001	27/03/2024	389294/2024
A.G.REPRESENTACOES COM.IND.E TRANSPORTES LTDA	620.602.015.000	IPTU	101.24.0261255	0003	12/03/2024	369270/2024
A.H ACCESS. EM GERAL PARA VEICULOS LTDA ME	243.120	TFFP/FX	406.24.0537411	0001	27/03/2024	394410/2024
A.I.M.P. COM. DE AUTO PECAS E CHAVEIRO EIRELI	281.855	TFFP/FX	406.24.0551512	0001	27/03/2024	400798/2024
A.J.E. LANCHONETE E RESTAURANTE LTDA	302.161	TFFP/FX	406.24.0560443	0001	27/03/2024	404536/2024
A.J.F. EMPREENDIMENTOS IMOBILIARIOS LTDA	018.042.004.047	IPTU	101.24.0133232	0003	17/03/2024	354947/2024
A.J.F. EMPREENDIMENTOS IMOBILIARIOS LTDA	018.042.003.000	IPTU	101.24.0133186	0003	17/03/2024	354940/2024
A.L.ACABAMENTOS	268.277	TFFP/FX	406.24.0546492	0001	27/03/2024	398568/2024
A.L. CONNECT REPRESENTACAO LTDA	301.262	TFFP/FX	406.24.0560039	0001	27/03/2024	404358/2024
A.L. DEDETIZADORA LTDA	292.177	TFFP/FX	406.24.0556120	0001	27/03/2024	402716/2024
A.L. SERVICOS LOCACAO E COMERCIO LTDA	337.834	TFFP/FX	406.24.0572150	0001	27/03/2024	408470/2024
A.L. TRANSPORTES RODOVIARIOS DE CARGAS EIRELI ME	216.711	TFFP/FX	406.24.0529215	0001	27/03/2024	390092/2024
A.L.DA SILVA EMPREENDIMENTOS DIGITAIS	275.635	TFFP/FX	406.24.0549232	0001	27/03/2024	399815/2024
A.L.R. PAIVA TRANSPORTES RODOVIARIOS - ME	231.161	TFFP/FX	406.24.0533414	0001	27/03/2024	392356/2024
A.L.V. DO NASCIMENTO - ME	252.427	TFFP/FX	406.24.0540640	0001	27/03/2024	395944/2024
A.M.NEGOCIO DIGITAL LTDA	296.531	TFFP/FX	406.24.0558083	0001	27/03/2024	403554/2024
A.M. - TECH TECNOLOGIA AUTOMOTIVA EIRELI - ME	175.934	ISS	291.24.4426824	0001	15/03/2024	373831/2024
A.M. DE SOUSA REIS LOGISTICA E TRANSPORTES ME	242.835	TFFP/FX	406.24.0537317	0001	27/03/2024	394363/2024
A.M. GARCIA OFICINA - ME	217.067	TFFP/FX	406.24.0529314	0001	27/03/2024	390155/2024
A.M. ROSSI SERVICOS S/S LTDA-ME	120.785	TFFP/FX	406.24.0508473	0001	27/03/2024	378650/2024
A.M. TRANSP. RODOV. E COM. DE VEICULOS LTDA.	179.507	TFFP/FX	406.24.0518946	0001	27/03/2024	384357/2024
A.M.CABRAL REPRESENT. DE PRODUTOS ALIMENT.LTDA	188.599	TFFP/FX	406.24.0521399	0001	27/03/2024	385782/2024
A.M.CABRAL REPRESENT. DE PRODUTOS ALIMENT.LTDA	188.599	ISS	292.24.4419207	0001	15/03/2024	374789/2024
A.M.F.NEGOCIOS DIGITAIS LTDA	278.513	TFFP/FX	406.24.0550267	0001	27/03/2024	400275/2024
A.M.F.RIBEIRO GRAFICA	196.430	TFFP/FX	406.24.0523635	0001	27/03/2024	387091/2024
A.M.G.DANCONA FUNILARIA	143.068	TFFP/FX	406.24.0511682	0001	27/03/2024	380317/2024
A.M.L. DA SILVA LANCHONETE EIRELI	299.767	TFFP/FX	406.24.0559416	0001	27/03/2024	404105/2024
A.M.M. TRANSPORTES S/C.LTDA.ME	103.505	TFFP/FX	406.24.0506299	0001	27/03/2024	377613/2024
A.M.P.PREST.DE SERV.EM ESTRUTURAS METALICAS LTDA	290.305	TFFP/FX	406.24.0555298	0001	27/03/2024	402364/2024
A.M.R. TOSI BISCOITOS LTDA	333.416	TFFP/FX	406.24.0570779	0001	27/03/2024	408071/2024
A.N.WULF FONOAUDIOLOGIA	270.638	TFFP/FX	406.24.0547372	0001	27/03/2024	398966/2024
A.O. DOS SANTOS - ME	250.456	TFFP/FX	406.24.0539947	0001	27/03/2024	395622/2024
A.P.DO NASCIMENTO NEGOCIOS DIGITAIS	276.516	TFFP/FX	406.24.0549549	0001	27/03/2024	399958/2024
A.P. BAZZONI JAROUCHE - ME	176.781	TFFP/FX	406.24.0518276	0001	27/03/2024	383957/2024
A.P. DA COSTA INFORMATICA	185.246	TFFP/FX	406.24.0520438	0001	27/03/2024	385225/2024
A.P. DE OLIVEIRA DUARTE	144.050	TFFP/FX	406.24.0511835	0001	27/03/2024	380398/2024
A.P. MARIANO - ME	198.542	TFFP/FX	406.24.0524250	0001	27/03/2024	387447/2024
A.P. NUNES EMPREITEIRA - EPP	230.577	TFFP/FX	406.24.0533239	0001	27/03/2024	392274/2024
A.P.A. AGUIAR LTDA	334.774	TFFP/FX	406.24.0571228	0001	27/03/2024	408192/2024
A.P.DA SILVA TRANSPORTES	180.442	TFFP/FX	406.24.0519179	0001	27/03/2024	384492/2024
A.P.GLORIA JUNIOR DOCUMENTACAO IMOBILIARIA	190.440	ISS	292.24.4323281	0001	15/01/2024	374199/2024
A.P.GLORIA JUNIOR DOCUMENTACAO IMOBILIARIA	190.440	TFFP/FX	406.24.0521903	0001	27/03/2024	386060/2024
A.P.M. DA EMEB ESCRITOR JULIO ATLAS	106.174	ISS	291.24.4414259	0001	15/03/2024	373510/2024
A.P.M. DO COLEGIO SAO JOSE	027.083	TFFP/FX	406.24.0500891	0001	27/03/2024	375661/2024
A.P.MORAES NEGOCIOS DIGITAIS LTDA	291.451	TFFP/FX	406.24.0555794	0001	27/03/2024	402578/2024
A.P.N LEITE MARKETING DIGITAL	277.057	TFFP/FX	406.24.0549749	0001	27/03/2024	400044/2024
A.P.P.D RODRIGUES SERVICOS EMPRESARIAIS ME	227.846	TFFP/FX	406.24.0532464	0001	27/03/2024	391864/2024
A.R. DE OLIVEIRA - ME	195.502	TFFP/FX	406.24.0523389	0001	27/03/2024	386932/2024
A.R. DOS SANTOS PIZZARIA - ME	215.092	TFFP/FX	406.24.0528701	0001	27/03/2024	389796/2024
A.R. PADRAO INFORMATICA E IDIOMAS	153.747	TFFP/FX	406.24.0513499	0001	27/03/2024	381302/2024
A.R. PARDI NEGOCIOS DIGITAIS LTDA	285.863	TFFP/FX	406.24.0553272	0001	27/03/2024	401523/2024
A.R. TRANSPORTES SBC EIRELI - ME	103.929	TFFP/FX	406.24.0506361	0001	27/03/2024	377642/2024
A.R.C. EVENTOS E TURISMO LTDA	325.173	TFFP/FX	406.24.0568607	0001	27/03/2024	407433/2024
A.R.C.A. TREINAMENTO E EVENTOS - EIRELI -ME	227.839	TFFP/FX	406.24.0532461	0001	27/03/2024	391862/2024
A.R.DE SOUZA - TAPECARIA PARA AUTOS - ME	237.101	TFFP/FX	406.24.0535364	0001	27/03/2024	393396/2024
A.R.F-SP COMERCIO E SERVICOS LTDA-ME	192.536	TFFP/FX	406.24.0522507	0001	27/03/2024	386409/2024
A.R.M. SUNGLASSES LTDA. - ME	216.233	TFFP/FX	406.24.0529106	0001	27/03/2024	390021/2024
A.R.T. CONSTRUTORA LTDA	004.007.081.072	IPTU	101.24.0039535	0003	15/03/2024	348953/2024
A.R.T. CONSTRUTORA LTDA	013.003.160.023	IPTU	101.24.0108383	0003	12/03/2024	353074/2024
A.S CRUZ-SERV.PORTAIS PROVED.INFORM.INTERNET LTD	292.271	TFFP/FX	406.24.0556165	0001	27/03/2024	402741/2024

A.S DISTRIBUIDORA DE ACES. AUTOMOTIVO LTDA EPP	254.501	TFFP/FX	406.24.0541399	0001	27/03/2024	396288/2024
A.S. HADDAD ALIMENTOS - EPP	218.574	TFFP/FX	406.24.0529794	0001	27/03/2024	390431/2024
A.S. HADDAD ALIMENTOS - EPP	218.574	TFSANIT	407.24.0259784	0002	27/03/2024	409428/2024
A.S. MANZOLI NERI MARKETING	298.282	TFFP/FX	406.24.0558816	0001	27/03/2024	403857/2024
A.S. MANZOLI NERI MARKETING	298.282	ISS	292.24.4323516	0001	15/01/2024	374410/2024
A.S.ARAUJO SERVICOS DE PINTURA ME	236.679	TFFP/FX	406.24.0535217	0001	27/03/2024	393321/2024
A.S.MATTOS SERVICOS ADMINISTRATIVOS LTDA	295.410	TFFP/FX	406.24.0557567	0001	27/03/2024	403330/2024
A.S.N. COM. E ASSIST. TECNICA AUTOMOTIVA LTDA-ME	119.633	TFFP/FX	406.24.0508296	0001	27/03/2024	378562/2024
A.SENA DE NOVAIS ME	182.887	TFFP/FX	406.24.0519796	0001	27/03/2024	384850/2024
A.T. DE ALMEIDA EMPREENDIMENTOS DIGITAIS - LTDA	284.576	TFFP/FX	406.24.0552732	0001	27/03/2024	401293/2024
A.T.RAMIRO FECHADURAS ELETRONICAS	269.217	ISS	292.24.4323466	0001	15/01/2024	374368/2024
A.V. REBELLO NEGOCIOS DIGITAIS LTDA	299.071	TFFP/FX	406.24.0559131	0001	27/03/2024	403982/2024
A.V.B. CIOFFI NEGOCIOS DIGITAIS LTDA	278.559	TFFP/FX	406.24.0550284	0001	27/03/2024	400287/2024
A.V.ITALIANI ARQUITETURA-ME	246.363	TFFP/FX	406.24.0538490	0001	27/03/2024	394947/2024
A.WOLFSOHN COM.VAREJISTA DE ART.SOUVENIERS LT ME	149.198	TFFP/FX	406.24.0512686	0001	27/03/2024	380875/2024
A.Y.SHIRAIISHI CORRET.DE SEGUR.DE VIDA EIRELI-ME	247.644	TFFP/FX	406.24.0538948	0001	27/03/2024	395151/2024
A10 TECHNOLOGIES EIRELI	278.954	TFFP/FX	406.24.0550418	0001	27/03/2024	400340/2024
A-12 SERVICOS DIGITAIS LTDA	309.436	TFFP/FX	406.24.0563431	0001	27/03/2024	405663/2024
A2 CONSTRUTORA E REFORMAS EIRELI	289.326	TFFP/FX	406.24.0554866	0001	27/03/2024	402200/2024
A2 PROJETO E REFORMAS & ENERGIA SOLAR LTDA	281.768	TFFP/FX	406.24.0551477	0001	27/03/2024	400784/2024
A2 R CONSULTORIA LTDA	333.578	TFFP/FX	406.24.0570916	0001	27/03/2024	408108/2024
A2 SERVICOS GRAFICOS E COMERCIO LTDA	187.747	ISSQNSN	430.24.3165660	0001	21/11/2023	410497/2024
A2 SERVICOS GRAFICOS E COMERCIO LTDA	187.747	TFFP/FX	406.24.0521151	0001	27/03/2024	385634/2024
A2 SERVICOS GRAFICOS E COMERCIO LTDA	187.747	ISSQNSN	430.24.3165274	0001	21/08/2023	410432/2024
A2 SERVICOS GRAFICOS E COMERCIO LTDA	187.747	ISSQNSN	430.24.3165468	0001	20/10/2023	410479/2024
A2 SERVICOS GRAFICOS E COMERCIO LTDA	187.747	ISSQNSN	430.24.3164876	0001	22/05/2023	410369/2024
A2 SERVICOS GRAFICOS E COMERCIO LTDA	187.747	ISSQNSN	430.24.3165070	0001	20/06/2023	410386/2024
A2 SERVICOS MEDICOS	144.820	TFFP/FX	406.24.0511970	0001	27/03/2024	380477/2024
A2C2 TREIN.DE REDES DE COMP.TELEFONIA LTDA	120.975	TFFP/FX	406.24.0508503	0001	27/03/2024	378661/2024
A3 CONSULTORIA EM MARKETING DIGITAL LTDA	296.117	TFFP/FX	406.24.0557895	0001	27/03/2024	403478/2024
A3 ESTEVAM ACESSORIA EMPRESARIAL LTDA	298.799	TFFP/FX	406.24.0559022	0001	27/03/2024	403941/2024
A5 AUTO POSTO LTDA	183.942	ISS	291.24.2973604	0001	15/10/2019	373393/2024
A5 AUTO POSTO LTDA	183.942	ISS	291.24.2973606	0001	15/04/2019	373395/2024
A5 AUTO POSTO LTDA	183.942	ISS	291.24.2973607	0001	15/03/2019	373396/2024
A5 AUTO POSTO LTDA	183.942	ISS	291.24.2973605	0001	15/07/2019	373394/2024
A7 ESCRITORIO E APOIO ADMINISTRATIVO LTDA	311.463	TFFP/FX	406.24.0564314	0001	27/03/2024	405979/2024
A7- LOGISTICA E TRANSPORTES EIRELI-ME	253.159	TFSANIT	407.24.0260434	0002	27/03/2024	409677/2024
A7- LOGISTICA E TRANSPORTES EIRELI-ME	253.159	TFFP/FX	406.24.0540913	0001	27/03/2024	396079/2024
A7D SOLUCOES TI LTDA	174.588	TFFP/FX	406.24.0517730	0001	27/03/2024	383670/2024
A7T MARKETING COM E LOGISTICA LTDA	292.523	TFFP/FX	406.24.0556294	0001	27/03/2024	402786/2024
AA ARAUJO SERVICOS CONTABEIS LTDA	309.777	ISS	292.24.4429454	0001	15/03/2024	375215/2024
AA DA C CARDOSO MERCADO	322.903	TFFP/FX	406.24.0567994	0001	27/03/2024	407244/2024
AA DA SILVA MARKETING DIGITAL	255.181	TFFP/FX	406.24.0541676	0001	27/03/2024	396417/2024
AA PRESERVEL CONSTRUCAO LTDA	202.588	TFFP/FX	406.24.0525350	0001	27/03/2024	388032/2024
AA SERVICOS DIGITAIS LTDA	297.167	TFFP/FX	406.24.0558336	0001	27/03/2024	403653/2024
AA TEIXEIRA AUTO SOCORRO E CHAVEIRO	244.733	TFFP/FX	406.24.0537939	0001	27/03/2024	394667/2024
AABORGONOVY ARQUITETURA LTDA	173.317	TFFP/FX	406.24.0517376	0001	27/03/2024	383483/2024
AACS APOIO ADMINISTRACAO EM CONDOMINIO E	FHC2395	M.TRANS	709.24.2604174	0001	22/03/2024	430328/2024
AAR TELECOM LTDA	FKY2J99	M.TRANS	709.24.2567069	0001	06/03/2024	415430/2024
AAS CONSULTORIA E GESTAO EMPRESARIAL LTDA	313.382	TFFP/FX	406.24.0565174	0001	27/03/2024	406303/2024
AASCON ASSIS.E CONSERVACAO DE ELEVADORES LTDA.ME	094.723	TFFP/FX	406.24.0505167	0001	27/03/2024	377096/2024
A'AVELOZ TRANSPORTES E LOGISTICA LTDA - ME	236.174	TFFP/FX	406.24.0535070	0001	27/03/2024	393238/2024
AB COMPANY DISTRIB. E REPRESENTACOES LTDA - ME	189.023	TFFP/FX	406.24.0521503	0001	27/03/2024	385842/2024
AB GOLD BUSINESS NEGOCIOS LTDA - ME	253.943	TFFP/FX	406.24.0541193	0001	27/03/2024	396185/2024
AB ROSANELI PRODUTOS DIGITAIS LTDA	281.942	TFFP/FX	406.24.0551548	0001	27/03/2024	400812/2024
AB SILVA FILHO ELETRONICOS - ME	235.331	TFFP/FX	406.24.0534788	0001	27/03/2024	393096/2024
AB TEODORO EMPREENDIMENTOS DIGITAIS LTDA	283.720	TFFP/FX	406.24.0552317	0001	27/03/2024	401116/2024
ABA CONCEITO REABILITACOES LTDA	317.600	ISS	291.24.4415262	0001	15/03/2024	373519/2024
ABACO SCP ST. MORITZ	166.430	ISS	291.24.4425425	0001	15/03/2024	373803/2024
ABACO SCP ST. MORITZ	166.430	ISS	292.24.4425423	0001	15/03/2024	375066/2024
ABACO SCP ST. MORITZ	166.430	TFFP/FX	406.24.0515899	0001	27/03/2024	382672/2024
ABADIA NUNES VON VULLON IMBO	157.983	TFFP/FX	406.24.0514286	0001	27/03/2024	381751/2024
ABARE CONSULTORIA AMBIENTAL LTDA	174.964	TFFP/FX	406.24.0517814	0001	27/03/2024	383718/2024
ABBA LOG TRANSPORTES E MUDANCAS LTDA	AKH1167	M.TRANS	709.24.2604470	0001	22/03/2024	430432/2024
ABBA LOGISTICS LTDA	339.638	TFFP/FX	406.24.0572712	0001	27/03/2024	408649/2024
ABBA VENDAS ONLINE LTDA	308.613	TFFP/FX	406.24.0563062	0001	27/03/2024	405537/2024
ABBAS - REPRESENTACOES COMERCIAIS LTDA	203.685	TFFP/FX	406.24.0525633	0001	27/03/2024	388181/2024
ABBMED MERCOSUL REPRESENTACAO COMERCIAL LTDA	305.305	ISSQNSN	430.24.3165371	0001	20/09/2023	410455/2024
ABBMED MERCOSUL REPRESENTACAO COMERCIAL LTDA	305.305	ISSQNSN	430.24.3165404	0001	20/10/2023	410470/2024
ABBMED MERCOSUL REPRESENTACAO COMERCIAL LTDA	305.305	ISSQNSN	430.24.3164864	0001	22/05/2023	410365/2024
ABBMED MERCOSUL REPRESENTACAO COMERCIAL LTDA	305.305	ISSQNSN	430.24.3165166	0001	20/07/2023	410398/2024
ABBMED MERCOSUL REPRESENTACAO COMERCIAL LTDA	305.305	ISSQNSN	430.24.3165857	0001	20/12/2023	410523/2024
ABBMED MERCOSUL REPRESENTACAO COMERCIAL LTDA	305.305	ISSQNSN	430.24.3165664	0001	21/11/2023	410500/2024
ABC - COMERCIO DE PISOS LAMINADOS LTDA - EPP	232.609	TFFP/FX	406.24.0533883	0001	27/03/2024	392607/2024
ABC - VALE VISTORIA VEICULAR EIRELI	204.000	TFFP/FX	406.24.0525720	0001	27/03/2024	388218/2024
ABC ACESSORIOS ELETRICOS LTDA	312.491	TFFP/FX	406.24.0564816	0001	27/03/2024	406176/2024
ABC ALLOY COM DE INOXID. LIGAS E METAIS LTDA EPP	214.177	TFFP/FX	406.24.0528400	0001	27/03/2024	389631/2024
ABC ANIMALS CENTER - CENTRO VETERINARIO LTDA	314.472	TFFP/FX	406.24.0565633	0001	27/03/2024	406474/2024
ABC ASSUNCAO COMERCIAL LTDA	196.649	TFFP/FX	406.24.0523699	0001	27/03/2024	387120/2024
ABC ATACADAO LOJA DE VARIEDADES LTDA -ME	264.105	TFSANIT	407.24.0260943	0002	27/03/2024	409911/2024
ABC AUTO PECAS PARA VAN E UTILITARIOS LTDA	300.517	TFFP/FX	406.24.0559720	0001	27/03/2024	404232/2024
ABC AUTO VIDROS LTDA	241.066	ISS	291.24.4415825	0001	15/03/2024	373531/2024
ABC CENTER PARTS LTDA	312.656	TFFP/FX	406.24.0564876	0001	27/03/2024	406199/2024
ABC CLEAN-SERV.GER. E REPR.COM. DE PROD.LIMP.LTD	152.768	TFFP/FX	406.24.0513336	0001	27/03/2024	381220/2024
ABC COM EDITORA LTDA - ME	243.174	TFFP/FX	406.24.0537423	0001	27/03/2024	394415/2024
ABC COMERCIO DE LONAS LTDA	193.951	TFFP/FX	406.24.0522905	0001	27/03/2024	386650/2024
ABC COMPANY SERVICOS GERAIS E INSTALACOES	267.001	TFFP/FX	406.24.0546013	0001	27/03/2024	398341/2024
ABC DA COMUNICACAO LTDA	235.528	TFFP/FX	406.24.0534849	0001	27/03/2024	393123/2024
ABC DENTAL SERVICES LTDA	283.932	ISS	292.24.4418247	0001	15/03/2024	374730/2024
ABC DENTAL SERVICES LTDA	283.932	TFFP/FX	406.24.0552417	0001	27/03/2024	401159/2024
ABC DENTAL SERVICES LTDA	283.932	TFSANIT	407.24.0261452	0002	27/03/2024	410096/2024
ABC DIAGNOSTICOS VETERINARIOS LTDA	292.462	TFFP/FX	406.24.0556265	0001	27/03/2024	402775/2024
ABC DO SABER SAO BERNARDO BERCARIO LTDA-EPP	172.257	TFFP/FX	406.24.0517148	0001	27/03/2024	383356/2024
ABC DO SABER SAO BERNARDO BERCARIO LTDA-EPP	172.257	TFSANIT	407.24.0259001	0002	27/03/2024	409173/2024
ABC EMPILHADEIRAS COM. E MANUT. DE PECAS LTDA ME	168.523	TFFP/FX	406.24.0516326	0001	27/03/2024	382908/2024
ABC EMPILHAQUEI LTDA	282.091	TFFP/FX	406.24.0551594	0001	27/03/2024	400831/2024
ABC EMPREENDIMENTOS IMOBILIARIOS LTDA	OYN7364	M.TRANS	709.24.2564455	0001	06/03/2024	414300/2024
ABC EXPRESS PREST.DE SERV.E MANUT.PREDIAL LT.ME	192.151	ISS	292.24.4418156	0001	15/03/2024	374725/2024
ABC EXPRESS PREST.DE SERV.E MANUT.PREDIAL LT.ME	192.151	TFFP/FX	406.24.0522393	0001	27/03/2024	386337/2024
ABC FEIRA LIMP A EIRELI	FQ28657	M.TRANS	709.24.2590630	0001	15/03/2024	423887/2024
ABC FERRAMENTAS E SERVICOS LTDA - ME	107.702	TFFP/FX	406.24.0506852	0001	27/03/2024	377889/2024
ABC GUINCHOS E TRANSPORTE DE VEICULOS LTDA	166.021	TFFP/FX	406.24.0515824	0001	27/03/2024	382627/2024
ABC IND E COMERCIO DE AUTO PECAS LTDA ME	HGL4583	M.TRANS	709.24.2615861	0001	28/03/2024	433169/2024
ABC LOJA DE DEPARTAMENTOS LTDA - ME	092.709	TFFP/FX	406.24.0504931	0001	27/03/2024	376964/2024



ABC METANOIA CENTER LTDA	249.191	TFFP/FX	406.24.0539460	0001	27/03/2024	395392/2024
ABC MIXX COM. PROD.DE HIG.LIMP. E DESC. LTDA ME	197.024	TFFP/FX	406.24.0523804	0001	27/03/2024	387182/2024
ABC PARK ESTAC.E LAVA RAPIDO DE VEICULOS LTDA ME	200.166	TFFP/FX	406.24.0524708	0001	27/03/2024	387705/2024
ABC PARK ESTACIONAMENTO EIRELI	262.566	TFFP/FX	406.24.0544385	0001	27/03/2024	397651/2024
ABC PARK ESTACIONAMENTOS E GARAGENS LTDA	160.419	TFFP/FX	406.24.0514735	0001	27/03/2024	381999/2024
ABC PINTURAS LTDA ME	207.540	TFFP/FX	406.24.0526679	0001	27/03/2024	388708/2024
ABC PRIME CRED CONSULTORIA EM NEGOCIOS LTDA	265.894	TFFP/FX	406.24.0545615	0001	27/03/2024	398172/2024
ABC PRIME PRODUTOS E SISTEMAS LTDA	187.365	ISS	291.24.4424272	0001	15/03/2024	373767/2024
ABC QUATRO PARTICIPACOES LTDA	166.792	TFFP/FX	406.24.0515974	0001	27/03/2024	382707/2024
ABC REFORMAS LTDA	CUH5A84	M.TRANS	709.24.2605394	0001	22/03/2024	430823/2024
ABC RESTAURANTE E TEMAKERIA LTDA	224.994	TFFP/FX	406.24.0531840	0001	27/03/2024	391546/2024
ABC SAO BERNARDO COMERCIAL LTDA	196.510	TFFP/FX	406.24.0523660	0001	27/03/2024	387102/2024
ABC SOLAR PROJETOS CONSTR. E ENERGIA SOLAR LTDA	335.243	TFFP/FX	406.24.0571376	0001	27/03/2024	408237/2024
ABC STEEL COM DE ACO INOXIDAVEL LTDA EPP	AKJ6282	M.TRANS	709.24.2604422	0001	22/03/2024	430404/2024
ABC TECH MESS COM. E TEC. EM MEDICAO LTDA - EPP	207.621	TFFP/FX	406.24.0526702	0001	27/03/2024	388717/2024
ABC TELECOM COMERCIO E SERVICOS EIRELI	DSB5F65	M.TRANS	709.24.2583824	0001	11/03/2024	420840/2024
ABC TELECOM COMERCIO E SERVICOS EIRELI - ME	235.056	TFFP/FX	406.24.0534689	0001	27/03/2024	393031/2024
ABC TELECOM E INFORMATICA LTDA ME	095.789	TFFP/FX	406.24.0505284	0001	27/03/2024	377143/2024
ABCD CREDITO SERVICOS DE CREDITOS	306.840	TFFP/FX	406.24.0562355	0001	27/03/2024	405281/2024
ABCD IND E COM DE EMB. PLASTICAS EIRELI EPP	244.176	TFFP/FX	406.24.0537752	0001	27/03/2024	394579/2024
ABCD IND E COM DE EMB. PLASTICAS EIRELI EPP	244.176	ISS	291.24.4426242	0001	15/03/2024	373820/2024
ABCD MOTO PECAS E SERVICOS LTDA	331.456	TFFP/FX	406.24.0570250	0001	27/03/2024	407928/2024
ABCD REFRIGERACAO LTDA-ME	182.714	TFFP/FX	406.24.0519733	0001	27/03/2024	384807/2024
ABCFESTA LOCACAO E EVENTOS LTDA - ME	208.895	TFFP/FX	406.24.0527024	0001	27/03/2024	388877/2024
ABCJC - SEGURANCA PATRIMONIAL LTDA ME	184.067	TFFP/FX	406.24.0520142	0001	27/03/2024	385057/2024
ABCRED PROMOTORA DE CREDITO LTDA - EPP	104.924	TFFP/FX	406.24.0506493	0001	27/03/2024	377719/2024
ABDALA AHMAD BAKRI	EBC1890	M.TRANS	709.24.2598804	0001	20/03/2024	427914/2024
ABDALA AHMAD BAKRI	EBC1890	M.TRANS	709.24.2605851	0001	22/03/2024	431079/2024
ABDENILSON CIRIACO DOS SANTOS	020.077.101.004	IPU	101.24.0144988	0003	15/03/2024	356003/2024
ABDERMAN CORREIA SILVA	FSZ2B79	M.TRANS	709.24.2616643	0001	28/03/2024	433620/2024
ABDIAS DE SOUZA LOPES JUNIOR	003.045.159.426	IPU	101.23.2779964	0010	27/03/2024	345570/2024
ABDIAS DE SOUZA LOPES JUNIOR	003.045.159.426	IPU	101.24.0030252	0003	17/03/2024	347916/2024
ABDIAS VIEIRA DA SILVA	023.039.052.000	IPU	101.24.0156691	0003	12/03/2024	357058/2024
ABDON DE SOUZA ANDRADE	012.090.051.001	IPU	101.24.0106971	0003	15/03/2024	353010/2024
ABDON LOPES DA SILVEIRA NETO	239.707	TFFP/FX	406.24.0536225	0001	27/03/2024	393821/2024
ABDORSE MORAIS RODRIGUES	015.007.044.000	IPU	101.24.0115040	0003	12/03/2024	353526/2024
ABDU SAMAD DIGITACAO LTDA	163.183	MULTA	704.24.2528446	0001	05/03/2024	411408/2024
ABDUL KARIM ALI EL SAIFI	005.021.034.039	IPU	101.24.0051836	0003	12/03/2024	349802/2024
ABDUL KARIM ALI EL SAIFI	032.073.032.000	IPU	101.23.2779416	0010	27/03/2024	345495/2024
ABDUL KARIM ALI EL SAIFI	005.006.062.000	IPU	101.24.0049511	0003	12/03/2024	349615/2024
ABEGE SERVICOS DE MAO DE OBRA NA CONSTR.CIVIL LT	178.224	TFFP/FX	406.24.0518622	0001	27/03/2024	384157/2024
ABEL APARECIDO DE OLIVEIRA	248.357	TFFP/FX	406.24.0539181	0001	27/03/2024	395261/2024
ABEL BELO DOS REIS	121.871	TFFP/FX	406.24.0508608	0001	27/03/2024	378715/2024
ABEL DA COSTA	410.020.024.000	IPU	101.24.0213038	0003	12/03/2024	362416/2024
ABEL DA SILVA AFONSO	015.027.051.001	IPU	101.24.0115922	0003	12/03/2024	353581/2024
ABEL DA SILVA AFONSO	006.048.007.000	IPU	101.24.0064284	0003	12/03/2024	350673/2024
ABEL FRANCISCO DE MELO	511.008.028.000	IPU	101.24.0219264	0003	23/03/2024	363321/2024
ABEL HIGINO DA ROCHA	029.095.018.000	IPU	101.24.0186249	0003	12/03/2024	359566/2024
ABEL MOREIRA DOS SANTOS	270.035	TFFP/FX	406.24.0547167	0001	27/03/2024	398869/2024
ABEL V. DE ARAUJO C. DE APARE. ELETRONICOS LTDA	295.511	TFFP/FX	406.24.0557619	0001	27/03/2024	403348/2024
ABELARDO ARAUJO BARROS		ISS CC	705.23.2803428	0009	07/03/2024	411983/2024
ABELARDO ARAUJO BARROS	155.132	TFFP/FX	406.24.0513749	0001	27/03/2024	381449/2024
ABELARDO DE OLIVEIRA BATISTA	092.838	TFFP/FX	406.24.0504943	0001	27/03/2024	376971/2024
ABELARDO DE SOUZA DUARTE	533.224.024.000	IPU	101.24.0251490	0003	16/03/2024	367711/2024
ABELARDO ZINI-ESPOLIO	005.050.028.000	IPU	101.24.0053164	0003	12/03/2024	349919/2024
ABELINI PUBLICIDADE EIRELI	241.485	ISSQNSN	430.24.3174640	0001	20/12/2023	411071/2024
ABELINI PUBLICIDADE EIRELI	241.485	ISSQNSN	430.24.3174257	0001	20/06/2023	410746/2024
ABELINI PUBLICIDADE EIRELI	241.485	ISSQNSN	430.24.3174330	0001	21/08/2023	410806/2024
ABELINI PUBLICIDADE EIRELI	241.485	ISSQNSN	430.24.3174456	0001	20/10/2023	410916/2024
ABELINI PUBLICIDADE EIRELI	241.485	ISSQNSN	430.24.3174417	0001	20/09/2023	410881/2024
ABELINI PUBLICIDADE EIRELI	241.485	ISSQNSN	430.24.3174293	0001	20/07/2023	410777/2024
ABELINI PUBLICIDADE EIRELI	241.485	ISSQNSN	430.24.3174522	0001	21/11/2023	410971/2024
ABELINO JOSE DE SOUZA	012.081.026.000	IPU	101.24.0106489	0003	15/03/2024	352981/2024
ABELINO JOSE DE SOUZA		ISS CC	705.23.2803248	0009	07/03/2024	411942/2024
ABELION EMPREENDIMENTOS DIGITAIS LTDA	298.409	TFFP/FX	406.24.0558869	0001	27/03/2024	403878/2024
ABENILDE SOUZA DE CASTRO		ISS CC	705.23.2807596	0009	07/03/2024	413334/2024
ABENILDE BEZERRA DA SILVA	FUF7D56	M.TRANS	709.24.2573980	0001	06/03/2024	418631/2024
ABF ADMINISTRADORA DE BENS EIRELLI - EPP	259.224	TFFP/FX	406.24.0543166	0001	27/03/2024	397120/2024
ABF COMERCIO E REPRESENTACOES LTDA	EVU3J64	M.TRANS	709.24.2588896	0001	15/03/2024	423048/2024
ABF2 CAFE LTDA - EPP	249.400	TFFP/FX	406.24.0539548	0001	27/03/2024	395433/2024
ABIAL SERV EM DESENV HUMANO E ORGANIZ LTDA - ME	219.212	TFFP/FX	406.24.0529995	0001	27/03/2024	390535/2024
ABIB FADEL - ESPOLIO	522.106.001.000	IPU	101.24.0233201	0003	12/03/2024	365076/2024
ABIB FADEL - ESPOLIO	522.106.002.000	IPU	101.24.0233202	0003	12/03/2024	365077/2024
ABIB FADEL - ESPOLIO	522.106.005.000	IPU	101.24.0233204	0003	12/03/2024	365078/2024
ABIDEEL GONSALVES	CBQ7G36	M.TRANS	709.24.2605940	0001	22/03/2024	431127/2024
ABIDORAL GOMES	026.090.012.000	IPU	101.24.0175266	0003	12/03/2024	358662/2024
ABIGAIL FERREIRA DA SILVA	002.053.079.000	IPU	101.24.0020531	0003	12/03/2024	347156/2024
ABIGAIL FERREIRA PIRES	006.039.179.046	IPU	101.24.0063237	0003	12/03/2024	350589/2024
ABIGAIL GUALBERTO - ESPOLIO	021.054.002.000	IPU	101.24.0151695	0003	16/03/2024	356672/2024
ABILDEM CAETANO DA SILVA	GKE9B56	M.TRANS	709.24.2567950	0001	06/03/2024	415780/2024
ABILIO CORTEZ - ESPOLIO	030.103.018.000	IPU	101.24.0192242	0003	16/03/2024	360129/2024
ABILIO DIAS	CFH1820	M.TRANS	709.24.2574270	0001	06/03/2024	418807/2024
ABILIO FERREIRA DA COSTA VIEIRA	005.012.002.039	IPU	101.24.0051159	0003	12/03/2024	349763/2024
ABILIO FERREIRA DOS SANTOS	021.032.004.000	IPU	101.24.0150099	0003	23/03/2024	356535/2024
ABILIO FRANCISCO DOS SANTOS	032.072.085.000	IPU	101.24.0203199	0003	17/03/2024	361214/2024
ABILIO MARTINS CAMPOY	023.018.075.000	IPU	101.24.0156351	0003	12/03/2024	357025/2024
ABILIO NETO DA SILVA	CMN9J67	M.TRANS	709.24.2605721	0001	22/03/2024	431009/2024
ABILIO PENTERICHE JUNIOR	520.005.017.000	IPU	101.24.0225587	0003	12/03/2024	364214/2024
ABILIO RODRIGUES MENDES	620.009.016.000	CIP	105.24.0275244	0003	29/03/2024	373155/2024
ABILIO RODRIGUES MENDES	620.009.015.000	IPU	101.24.0259252	0003	12/03/2024	368945/2024
ABILIO RODRIGUES MENDES	620.009.016.000	IPU	101.24.0259253	0003	12/03/2024	368946/2024
ABIMAEAL GALDINO MOREIRA	DRL5E88	M.TRANS	709.24.2573961	0001	06/03/2024	418624/2024
ABINAEL GOMES BEZERRA - ME	247.104	TFFP/FX	406.24.0538749	0001	27/03/2024	395062/2024
ABINOHAM FIRMINO DA SILVA - ME	202.043	TFFP/FX	406.24.0525221	0001	27/03/2024	387969/2024
ABK TOTAL GOLDEN TRANSPORTES LTDA	274.856	TFFP/FX	406.24.0548943	0001	27/03/2024	399691/2024
ABM CAPITAL SERVICOS FINANCEIROS LTDA	336.507	TFFP/FX	406.24.0571755	0001	27/03/2024	408353/2024
ABMIX CORRETORA DE PLANOS DE SAUDE EIRELI - ME	240.849	TFFP/FX	406.24.0536612	0001	27/03/2024	394023/2024
ABMOBI INTERMEDIACAO DE NEGOCIOS IMOB.LTDA	289.216	TFFP/FX	406.24.0554803	0001	27/03/2024	402175/2024
ABN AUTOMOTIVE AT LTDA	128.980	TFFP/FX	406.24.0509661	0001	27/03/2024	379211/2024
ABNADABI FRANCISCA SANTOS SANTANA	532.100.095.001	IPU	101.24.0243854	0003	12/03/2024	366399/2024
ABNER CAUE LUZ DO AMARAL	FWC7828	M.TRANS	709.24.2601757	0001	20/03/2024	429383/2024
ABNER CROCHI	DSW0789	M.TRANS	709.24.2606337	0001	22/03/2024	431380/2024
ABNER MOISES DA ROCHA FILHO	512.056.008.000	IPU	101.24.0224356	0003	12/03/2024	363947/2024
ABNER RIBEIRO BORGES	033.009.029.000	IPU	101.24.0205663	0003	16/03/2024	361606/2024

ABNER SILVA - ESPOLIO	033.024.104.000	IPU	101.24.0206354	0003	25/03/2024	361711/2024
ABNER SILVA - ESPOLIO	033.024.103.000	IPU	101.24.0206353	0003	16/03/2024	361710/2024
ABNER SILVA-ESPOLIO	033.033.069.000	IPU	101.24.0206899	0003	25/03/2024	361771/2024
ABNILSON JUNIOR DE BORBA PINTO	219.819	TFFP/FX	406.24.0530171	0001	27/03/2024	390630/2024
ABP NEGOCIOS ONLINE LTDA	320.164	TFFP/FX	406.24.0567335	0001	27/03/2024	407056/2024
ABR INSTELIC MON MANU E CONS IND LTDA	FRL1G52	M.TRANS	709.24.2593278	0001	15/03/2024	425245/2024
ABR SERVICOS LTDA EPP	193.172	TFFP/FX	406.24.0522676	0001	27/03/2024	386518/2024
ABR TALENTOS HUMANOS LTDA - ME	210.723	ISS	291.24.0716572	0001	15/10/2022	373372/2024
ABR TALENTOS HUMANOS LTDA - ME	210.723	TFFP/FX	406.24.0527525	0001	27/03/2024	389176/2024
ABRA MOVEIS MARCENARIA LTDA	323.304	TFFP/FX	406.24.0568083	0001	27/03/2024	407273/2024
ABRAAO DOS SANTOS	186.185	TFFP/FX	406.24.0520721	0001	27/03/2024	385378/2024
ABRAAO FERNANDES PORTELA	015.026.006.001	IPU	101.24.0115812	0003	12/03/2024	353567/2024
ABRAAO JOAO DA SILVA		ISS CC	705.23.2806621	0009	07/03/2024	412991/2024
ABRAAO LUIZ DE SOUZA	532.521.006.000	IPU	101.24.0247852	0003	12/03/2024	367068/2024
ABRAAO LUIZ DE SOUZA	532.524.014.000	CIP	105.24.0274153	0003	29/03/2024	372574/2024
ABRAAO MONTEMURRO	027.005.092.000	IPU	101.24.0175641	0003	12/03/2024	358705/2024
ABRAAO SILVA SANTOS	532.063.124.000	CIP	105.24.0273699	0003	29/03/2024	372356/2024
ABRAAO SILVA SANTOS	532.063.124.000	IPU	101.24.0242039	0003	12/03/2024	366146/2024
ABRACO SERVICOS DE APOIO ADMINISTRATIVO LTDA.	302.097	TFFP/FX	406.24.0560407	0001	27/03/2024	404519/2024
ABRACO SERVICOS DE APOIO ADMINISTRATIVO LTDA.	302.097	ISS	292.24.4323520	0001	15/01/2024	374414/2024
ABRAENG CONSULTORIA EM RH E GESTAO EMPRES LTDA	156.862	TFFP/FX	406.24.0514075	0001	27/03/2024	381640/2024
ABRAHAO CLINICA VETERINARIA LTDA	167.782	TFSANIT	407.24.0258932	0002	27/03/2024	409153/2024
ABRAHAO DIAS CORREA	030.144.056.010	IPU	101.24.0193295	0003	16/03/2024	360208/2024
ABRAHAO LUDMER	622.700.006.000	IPUTUCE	103.24.0261892	0003	17/03/2024	370534/2024
ABRAHAO MARTINS DE CARVALHO	208.564	TFFP/FX	406.24.0526932	0001	27/03/2024	388833/2024
ABRAHAO SABBA	623.724.015.000	IPUTUCE	103.24.0262896	0003	17/03/2024	371020/2024
ABRAHAO SABBA	623.731.010.000	IPUTUCE	103.24.0262987	0003	17/03/2024	371076/2024
ABRAHAO SABBA	020.118.010.000	IPU	101.24.0146933	0003	15/03/2024	356251/2024
ABRAHAO SABBA	623.700.011.000	IPUTUCE	103.24.0262500	0003	17/03/2024	370866/2024
ABRAHAO SABBA	623.702.014.000	IPUTUCE	103.24.0262553	0003	17/03/2024	370889/2024
ABRAHAO SABBA	623.724.010.000	IPUTUCE	103.24.0262891	0003	17/03/2024	371017/2024
ABRAHAO SABBA	623.724.004.000	IPUTUCE	103.24.0262885	0003	17/03/2024	371015/2024
ABRAHAO SABBA	623.727.007.000	IPUTUCE	103.24.0262932	0003	17/03/2024	371045/2024
ABRAHAO SABBA	623.729.008.000	IPUTUCE	103.24.0262967	0003	17/03/2024	371064/2024
ABRAHAO SABBA	623.727.006.000	IPUTUCE	103.24.0262931	0003	17/03/2024	371044/2024
ABRAHAO SABBA	623.728.007.000	IPUTUCE	103.24.0262945	0003	17/03/2024	371055/2024
ABRAHAO SABBA	623.727.012.000	IPUTUCE	103.24.0262937	0003	17/03/2024	371048/2024
ABRAHAO SABBA	623.729.007.000	IPUTUCE	103.24.0262966	0003	17/03/2024	371063/2024
ABRAHAO SABBA	623.728.003.000	IPUTUCE	103.24.0262941	0003	17/03/2024	371051/2024
ABRAHAO SABBA	623.731.004.000	IPUTUCE	103.24.0262981	0003	17/03/2024	371073/2024
ABRAHAO SABBA	623.731.006.000	IPUTUCE	103.24.0262983	0003	17/03/2024	371074/2024
ABRAHAO SABBA	623.727.002.000	IPUTUCE	103.24.0262927	0003	17/03/2024	371042/2024
ABRAHAO SABBA	623.727.003.000	IPUTUCE	103.24.0262928	0003	17/03/2024	371043/2024
ABRAHAO SABBA	623.730.006.000	IPUTUCE	103.24.0262975	0003	17/03/2024	371069/2024
ABRAHAO SABBA	623.730.008.000	IPUTUCE	103.24.0262977	0003	17/03/2024	371071/2024
ABRAMAS ARNOLD FELMANAS - ESPOLIO	031.037.028.000	IPU	101.24.0195567	0003	17/03/2024	360396/2024
ABRAMSON ALVES REPRESENTACAO COMERCIAL LTDA ME	184.906	TFFP/FX	406.24.0520347	0001	27/03/2024	385176/2024
ABRAO JOSE FERNANDES	EE04048	M.TRANS	709.24.2593911	0001	15/03/2024	425571/2024
ABRAO TEIXEIRA DA SILVA	233.311	TFFP/FX	406.24.0534113	0001	27/03/2024	392725/2024
ABRE GRANDE ABC-SOLUCOES ADM.E REC.HUMANOS LTDA	273.947	TFFP/FX	406.24.0548618	0001	27/03/2024	399544/2024
ABREU E LIMA COMPANY LTDA	294.171	TFFP/FX	406.24.0557029	0001	27/03/2024	403094/2024
ABREU PRODUCOES LTDA	304.261	TFFP/FX	406.24.0561340	0001	27/03/2024	404873/2024
ABREU ROCHA EMPREENDIMENTOS IMOBILIARIOS LTDA	001.066.099.088	IPU	101.24.0011374	0003	12/03/2024	346618/2024
ABREU ROCHA EMPREENDIMENTOS IMOBILIARIOS LTDA	023.008.026.000	IPU	101.23.2901909	0008	22/03/2024	345654/2024
ABREU ROCHA EMPREENDIMENTOS IMOBILIARIOS LTDA	023.008.026.000	IPU	101.24.0155652	0003	12/03/2024	356968/2024
ABRIBEIRO INFORMATICA-ME	138.902	TFFP/FX	406.24.0511082	0001	27/03/2024	379962/2024
ABRIL MULTISERVICOS EMPRESARIAIS - EIRELI	246.715	TFFP/FX	406.24.0538611	0001	27/03/2024	395003/2024
ABRILLAR MOVEIS PLANEJADOS LTDA ME	EWL1361	M.TRANS	709.24.2590755	0001	15/03/2024	423951/2024
ABRIPLA ASSOC. BRAS.IND.PROD.LAM.DECOR.ALTA RES.	218.929	TFFP/FX	406.24.0529912	0001	27/03/2024	390497/2024
ABS COMERCIO DE PRODUTOS LIMITADA	306.993	TFFP/FX	406.24.0562418	0001	27/03/2024	405308/2024
ABS EMPREITEIRA DE MAO DE OBRA S/S LTDA	166.801	TFFP/FX	406.24.0515976	0001	27/03/2024	382709/2024
ABS RISSOTTO RESTAURANTE E LANCHONETE EIRELI	281.194	TFFP/FX	406.24.0551282	0001	27/03/2024	400700/2024
ABSAI MARIA AMANCIO	030.072.019.008	IPU	101.24.0190712	0003	16/03/2024	359967/2024
ABSBC-COMERCIO DE ARTIGOS INFANTIS EIRELI - ME	252.895	TFFP/FX	406.24.0540811	0001	27/03/2024	396033/2024
ABSERV SERVICOS DE PORTARIA EIRELI	273.741	TFFP/FX	406.24.0548539	0001	27/03/2024	399511/2024
ABSOLUTA ADMINISTRACAO EMPREENDIMENTO EI	EZX5904	M.TRANS	709.24.2588268	0001	15/03/2024	422835/2024
ABSOLUTA CONSTRUTORA E INCORPORADORA LTDA	004.100.093.062	IPU	101.24.0047766	0003	15/03/2024	349519/2024
ABSOLUTA CONSTRUTORA E INCORPORADORA LTDA	011.026.026.021	IPU	101.24.0094964	0003	12/03/2024	352320/2024
ABSOLUTA CONSTRUTORA E INCORPORADORA LTDA	004.061.021.117	IPU	101.24.0046012	0003	15/03/2024	349397/2024
ABSOLUTA CONSTRUTORA E INCORPORADORA LTDA	002.013.039.031	IPU	101.23.3201159	0004	26/03/2024	345962/2024
ABSOLUTA CONSTRUTORA E INCORPORADORA LTDA	004.061.021.141	IPU	101.24.0046036	0003	15/03/2024	349399/2024
ABSOLUTA CONSTRUTORA E INCORPORADORA LTDA	011.026.026.087	IPU	101.24.0095030	0003	12/03/2024	352323/2024
ABSOLUTA CONSTRUTORA E INCORPORADORA LTDA	FZD7B03	M.TRANS	709.24.2591756	0001	15/03/2024	424462/2024
ABSOLUTA CONSTRUTORA E INCORPORADORA LTDA	002.013.039.037	IPU	101.23.3201165	0004	26/03/2024	345963/2024
ABSOLUTA CONSTRUTORA E INCORPORADORA LTDA	002.013.039.082	IPU	101.23.3201208	0004	26/03/2024	345964/2024
ABSOLUTA CONSTRUTORA E INCORPORADORA LTDA		ISS CC	705.23.2818526	0009	14/03/2024	413511/2024
ABSOLUTA CONSTRUTORA E INCORPORADORA LTDA	004.061.021.023	IPU	101.24.0045918	0003	15/03/2024	349395/2024
ABSOLUTA CONSTRUTORA E INCORPORADORA LTDA	004.100.093.010	IPU	101.24.0047714	0003	15/03/2024	349516/2024
ABSOLUTA CONSTRUTORA E INCORPORADORA LTDA	002.013.039.020	IPU	101.24.0017165	0003	12/03/2024	346951/2024
ABSOLUTA CONSTRUTORA E INCORPORADORA LTDA	002.013.039.037	IPU	101.24.0017182	0003	12/03/2024	346952/2024
ABSOLUTA CONSTRUTORA E INCORPORADORA LTDA	004.061.021.129	IPU	101.24.0046024	0003	15/03/2024	349398/2024
ABSOLUTA CONSTRUTORA E INCORPORADORA LTDA	007.081.058.056	IPU	101.24.0076106	0003	12/03/2024	351415/2024
ABSOLUTE SERVICOS ADMINISTRATIVOS LTDA	201.044	TFFP/FX	406.24.0524950	0001	27/03/2024	387831/2024
ABSOLUTO INDUSTRIA E COMERCIO DE MARMORE	FHH1H63	M.TRANS	709.24.2569511	0001	06/03/2024	416471/2024
ABSOLUTO INDUSTRIA E COMERCIO DE MARMORES E G	EVL1263	M.TRANS	709.24.2604417	0001	22/03/2024	430402/2024
ABSOLUTO INDUSTRIA E COMERCIO DE MARMORES E G	EVL1263	M.TRANS	709.24.2580814	0001	11/03/2024	419240/2024
ABSTRATO COLETIVO PRODUCOES LTDA.	284.970	TFFP/FX	406.24.0552902	0001	27/03/2024	401356/2024
ABV COMERCIO E SERVICIO DE BOMBAS E MOTOR	DPN1054	M.TRANS	709.24.2588401	0001	15/03/2024	422882/2024
AC CHANG NEGOCIOS DIGITAIS LTDA	288.279	TFFP/FX	406.24.0554389	0001	27/03/2024	402021/2024
AC DE SOUZA TELECOM	273.031	TFFP/FX	406.24.0548266	0001	27/03/2024	399381/2024
AC DISTRIBUIDORA LTDA	289.454	TFFP/FX	406.24.0554916	0001	27/03/2024	402220/2024
AC GODOY SERVICOS DE TREINAMENTOS LTDA	328.222	TFFP/FX	406.24.0569357	0001	27/03/2024	407661/2024
AC GODOY SERVICOS DE TREINAMENTOS LTDA	328.222	ISSQNSN	430.24.3174450	0001	20/10/2023	410911/2024
AC GODOY SERVICOS DE TREINAMENTOS LTDA	328.222	ISSQNSN	430.24.3174512	0001	21/11/2023	410961/2024
AC GODOY SERVICOS DE TREINAMENTOS LTDA	328.222	ISSQNSN	430.24.3174619	0001	20/12/2023	411052/2024
AC LIMA EMPREENDIMENTOS E PARTICIPACOES LTDA	250.911	TFFP/FX	406.24.0540096	0001	27/03/2024	395692/2024
AC MARQUES NEGOCIOS DIGITAIS LTDA	284.906	TFFP/FX	406.24.0552873	0001	27/03/2024	401344/2024
AC SOLUCOES EM CONSTRUcoes LTDA - EPP	198.456	TFFP/FX	406.24.0524225	0001	27/03/2024	387433/2024
AC8 EMPREENDIMENTOS DIGITAIS LTDA	296.624	TFFP/FX	406.24.0558118	0001	27/03/2024	403568/2024
ACACIA ADMINISTRADORA DE BENS PROPRIOS LTDA	319.585	TFFP/FX	406.24.0567180	0001	27/03/2024	406998/2024
ACACIA DE SOUZA CAMILO	019.070.015.008	IPU	101.24.0140241	0003	16/03/2024	355571/2024
ACACIO JEFERSON VINHA DOS SANTOS - ME	252.325	TFFP/FX	406.24.0540592	0001	27/03/2024	395919/2024
ACACIO JEFERSON VINHA DOS SANTOS - ME	252.325	ISS	292.24.4323098	0001	15/01/2024	374079/2024
ACACIO LUIZ DA SILVA	EIP3012	M.TRANS	709.24.2606405	0001	22/03/2024	431421/2024

ACACIO LUIZ DA SILVA	EIP3012	M.TRANS	709.24.2595101	0001	15/03/2024	426200/2024
ACACIO SOUZA DE SANT ANA	130.512	TFFP/FX	406.24.0509893	0001	27/03/2024	379332/2024
ACACIO VITORIANO DE LIMA	OQN5382	M.TRANS	709.24.2609097	0001	22/03/2024	432895/2024
ACADEMIA ALFA LIFE LTDA	329.136	TFFP/FX	406.24.0569609	0001	27/03/2024	407741/2024
ACADEMIA ATITUDE LTDA - ME	197.480	TFFP/FX	406.24.0523925	0001	27/03/2024	387257/2024
ACADEMIA BAD BOYS LTDA - ME	190.265	TFFP/FX	406.24.0521850	0001	27/03/2024	386032/2024
ACADEMIA COLISEU TEAM EIRELI-ME	258.823	TFFP/FX	406.24.0543018	0001	27/03/2024	397036/2024
ACADEMIA COLISEU TEAM EIRELI-ME	258.823	TFSANIT	407.24.0260687	0002	27/03/2024	409797/2024
ACADEMIA DO LIQUOR PRODUTOS DIGITAIS LTDA	285.560	TFFP/FX	406.24.0553133	0001	27/03/2024	401456/2024
ACADEMIA ECLIPSE FITNESS - EIRELI	273.950	TFFP/FX	406.24.0548619	0001	27/03/2024	399545/2024
ACADEMIA ECLIPSE FITNESS - EIRELI	273.950	TFSANIT	407.24.0261307	0002	27/03/2024	410055/2024
ACADEMIA FUNFIT LTDA	091.945	TFFP/FX	406.24.0504866	0001	27/03/2024	376932/2024
ACADEMIA GAVIOES DIADEMA LTDA	313.552	TFFP/FX	406.24.0565240	0001	27/03/2024	406328/2024
ACADEMIA HITS LTDA ME	167.821	TFSANIT	407.24.0258933	0002	27/03/2024	409154/2024
ACADEMIA HITS LTDA ME	167.821	TFFP/FX	406.24.0516182	0001	27/03/2024	382825/2024
ACADEMIA HOLISTICA VERDADE REAL LTDA	291.380	TFFP/FX	406.24.0555762	0001	27/03/2024	402561/2024
ACADEMIA MAXIMUS SPORT LTDA	119.961	TFFP/FX	406.24.0508351	0001	27/03/2024	378590/2024
ACAI E SORVETERIA DA VILA LTDA	305.194	TFFP/FX	406.24.0561687	0001	27/03/2024	405003/2024
ACAI FORMOSA JORDANOPOLIS LTDA	315.899	TFFP/FX	406.24.0566267	0001	27/03/2024	406689/2024
ACAI ROXO COMERCIO DE PRODUTOS NATURAIS LTDA-ME	241.906	TFFP/FX	406.24.0537001	0001	27/03/2024	394214/2024
ACAI ROXO DELIVERY LTDA	274.769	TFFP/FX	406.24.0548910	0001	27/03/2024	399675/2024
ACAMPAMENTO DOS ENGENHEIROS	534.600.024.000	IPTU	101.24.0258283	0003	16/03/2024	368841/2024
ACAMPAMENTO DOS ENGENHEIROS	534.600.012.000	IPTU	101.24.0258271	0003	16/03/2024	368830/2024
ACAMPAMENTO DOS ENGENHEIROS	534.600.029.000	IPTU	101.24.0258288	0003	16/03/2024	368845/2024
ACAMPAMENTO DOS ENGENHEIROS	534.600.026.000	IPTU	101.24.0258285	0003	16/03/2024	368843/2024
ACAMPAMENTO DOS ENGENHEIROS	534.600.016.000	IPTU	101.24.0258275	0003	16/03/2024	368833/2024
ACAMPAMENTO DOS ENGENHEIROS	534.600.027.000	IPTU	101.24.0258286	0003	16/03/2024	368844/2024
ACAMPAMENTO DOS ENGENHEIROS	534.600.017.000	IPTU	101.24.0258276	0003	16/03/2024	368834/2024
ACAMPAMENTO DOS ENGENHEIROS	534.600.029.000	CIP	105.24.0275061	0003	29/03/2024	373081/2024
ACAMPAMENTO DOS ENGENHEIROS	534.600.027.000	CIP	105.24.0275059	0003	29/03/2024	373080/2024
ACAMPAMENTO DOS ENGENHEIROS	534.600.026.000	CIP	105.24.0275058	0003	29/03/2024	373079/2024
ACAMPAMENTO DOS ENGENHEIROS	534.600.024.000	CIP	105.24.0275056	0003	29/03/2024	373077/2024
ACAMPAMENTO DOS ENGENHEIROS	534.600.012.000	CIP	105.24.0275046	0003	29/03/2024	373068/2024
ACAMPAMENTO DOS ENGENHEIROS	534.600.016.000	CIP	105.24.0275050	0003	29/03/2024	373071/2024
ACAMPAMENTO DOS ENGENHEIROS	534.600.017.000	CIP	105.24.0275051	0003	29/03/2024	373072/2024
ACAO DIRETA PROMOCAO EVENTOS E PANFL.S/C LTDA	179.220	TFFP/FX	406.24.0518882	0001	27/03/2024	384319/2024
ACAO DIRETA VEICULACAO E DIVULGACAO LTDA - ME	146.451	TFFP/FX	406.24.0512244	0001	27/03/2024	380622/2024
ACAO MULTI INTERMEDIACOES EM VENDAS LTDA EPP	222.000	TFFP/FX	406.24.0530880	0001	27/03/2024	391027/2024
ACAO REVISIONAL SP EIRELI - ME	218.133	TFFP/FX	406.24.0529648	0001	27/03/2024	390336/2024
ACAO SOLAR COM.SERV.MANUT.E INST.ELETRICA LTDA	272.046	TFFP/FX	406.24.0547887	0001	27/03/2024	399208/2024
ACBENVIDES MEDICOS ASSOCIADOS LTDA - ME	249.964	TFFP/FX	406.24.0539763	0001	27/03/2024	395539/2024
ACBR ESTETICA LTDA	305.208	TFFP/FX	406.24.0561693	0001	27/03/2024	405007/2024
ACC MIYAZAWA LTDA ME	197.648	TFFP/FX	406.24.0523982	0001	27/03/2024	387294/2024
ACCACIO LUIZ AUGUSTO DE ALMEIDA-ESPOLIO	027.074.008.000	IPTU	101.24.0178771	0003	12/03/2024	358956/2024
ACCI AUTOMACAO E COMERCIO LTDA	311.760	TFFP/FX	406.24.0564467	0001	27/03/2024	406035/2024
ACCI CONSULTORIA PROJ. AUTOMACAO E COM. EIRELI	293.992	TFFP/FX	406.24.0556943	0001	27/03/2024	403056/2024
ACCI PARTICIPACOES LTDA	293.098	TFFP/FX	406.24.0556554	0001	27/03/2024	402890/2024
ACCI SERV.DE CALIBRACAO DE VAZAO E DENSID. LTDA	186.063	TFFP/FX	406.24.0520677	0001	27/03/2024	385354/2024
ACCILAB COMERCIO E SERV DE EQUIPAMENTOS LTDA	273.395	TFFP/FX	406.24.0548409	0001	27/03/2024	399446/2024
ACCIOLY JOSE DA SILVA	015.060.026.000	IPTU	101.24.0118541	0003	12/03/2024	353794/2024
ACCOMB TREINAMENTO E SERVICOS DE RH LTDA ME	218.487	TFFP/FX	406.24.0529769	0001	27/03/2024	390413/2024
ACD DE SOUZA JUNIOR PRODUTOS DIGITAIS LTDA	286.551	TFFP/FX	406.24.0553604	0001	27/03/2024	401678/2024
ACE TELECOM E INFORMATICA LTDA - EPP	252.313	TFFP/FX	406.24.0540589	0001	27/03/2024	395914/2024
ACEBN - ASSOCIACAO COM. E EMP. DO BAETA NEVES	222.453	TFFP/FX	406.24.0531006	0001	27/03/2024	391100/2024
ACELERA COM. EVENTOS E MARKETING ESPORTIVO LTDA	267.258	TFFP/FX	406.24.0546111	0001	27/03/2024	398400/2024
ACELERO COMERCIO DE VEICULOS LTDA	269.068	TFFP/FX	406.24.0546801	0001	27/03/2024	398706/2024
ACELINA PINTO CAVALCANTE	120.424	TFFP/FX	406.24.0508420	0001	27/03/2024	378626/2024
ACEP COM DE EQUIP PNEUMATICOS E AUTOMACAO LTDA	167.824	TFFP/FX	406.24.0516183	0001	27/03/2024	382826/2024
ACERT SBC PROCESSAMENTO DE DADOS LTDA - EPP	142.324	TFFP/FX	406.24.0511568	0001	27/03/2024	380256/2024
ACERTA ASS.E CONS. ADM.,LOGIST,CURSOS E TREIN.PR	182.701	TFFP/FX	406.24.0519729	0001	27/03/2024	384804/2024
ACETEC DEDETIZADORA E SERVICOS LTDA	110.206	TFFP/FX	406.24.0507140	0001	27/03/2024	378019/2024
ACETEC DEDETIZADORA E SERVICOS LTDA	110.206	TFSANIT	407.24.0258174	0002	27/03/2024	408950/2024
ACETO VIDROS E CRITAIS LTDA	001.032.085.000	IPTU	101.24.0006193	0003	12/03/2024	346323/2024
ACETO VIDROS E CRITAIS LTDA	001.032.085.000	CIP	105.24.0270021	0003	29/03/2024	371343/2024
ACETRANS TRANSPORTES EIRELI	251.139	TFFP/FX	406.24.0540176	0001	27/03/2024	395731/2024
ACEZ ACESSANDO RECURSOS ORGANIZACIONAIS LTDA	107.685	TFFP/FX	406.24.0506850	0001	27/03/2024	377888/2024
ACF CONSULTORIA EM NEG. E DOC. IMOBILIARIOS LTDA	301.411	TFFP/FX	406.24.0560104	0001	27/03/2024	404387/2024
ACF INNOVARE DIGITAL LTDA	332.460	TFFP/FX	406.24.0570514	0001	27/03/2024	408004/2024
ACHARLO SERVICOS DE COBRANÇAS LTDA ME	189.374	MULTA	704.24.2528410	0001	05/03/2024	411373/2024
ACHEI COM.E DIST. DE BEBIDAS E PROD.ALIM.LTDA-ME	255.353	TFSANIT	407.24.0260539	0002	27/03/2024	409722/2024
ACHEI COM.E DIST. DE BEBIDAS E PROD.ALIM.LTDA-ME	255.353	TFFP/FX	406.24.0541738	0001	27/03/2024	396437/2024
ACHIBALDO JOSE DE FREITAS - ESPOLIO	029.012.099.061	IPTU	101.24.0183229	0003	12/03/2024	359355/2024
ACHILLE TEZOTTO	013.017.022.000	IPTU	101.24.0109473	0003	12/03/2024	353139/2024
ACHILLES MINOTTI FILHO	011.059.004.000	IPTU	101.24.0099057	0003	12/03/2024	352553/2024
ACI MERCADO LTDA	319.540	TFFP/FX	406.24.0567150	0001	27/03/2024	406992/2024
ACIARI TELEATENDIMENTO LTDA - ME	234.047	TFFP/FX	406.24.0534375	0001	27/03/2024	392860/2024
ACIDALIA SOUZA BRITO	212.036	TFFP/FX	406.24.0527905	0001	27/03/2024	389373/2024
ACILDO JOSE PUZZIO	030.021.025.000	IPTU	101.24.0188417	0003	16/03/2024	359710/2024
ACILIO DA SILVA FERNANDES	027.029.113.061	IPTU	101.24.0177177	0003	12/03/2024	358833/2024
ACINONYX AGENCIA DIGITAL LTDA	272.563	TFFP/FX	406.24.0548082	0001	27/03/2024	399289/2024
ACK CAPITAL SERVICOS ADMINISTRATIVOS LTDA	312.008	TFFP/FX	406.24.0564581	0001	27/03/2024	406078/2024
ACL FASTER TRANSPORTE E LOGISTICA LTDA	126.452	TFFP/FX	406.24.0509257	0001	27/03/2024	379014/2024
ACL PRIME COMERCIO DE ACESSORIOS EIRELI	236.344	TFFP/FX	406.24.0535116	0001	27/03/2024	393264/2024
ACLEZIO GOMES SANTOS	FIG8408	M.TRANS	709.24.2590048	0001	15/03/2024	423587/2024
ACM ALIMENTOS SOCIEDADE UNIPESSOAL LIMITADA	284.774	TFFP/FX	406.24.0552823	0001	27/03/2024	401325/2024
ACM CAFE E LANCHONETE LTDA	285.178	TFFP/FX	406.24.0552994	0001	27/03/2024	401402/2024
ACM EL ORRA COLCHOES EPP	EIH6444	M.TRANS	709.24.2566775	0001	06/03/2024	415322/2024
ACM EL ORRA COLCHOES EPP	EIH6444	M.TRANS	709.24.2592334	0001	15/03/2024	424740/2024
ACM EL ORRA COLCHOES EPP	EIH6444	M.TRANS	709.24.2573004	0001	06/03/2024	418122/2024
ACM FARMA REPRESENTACAO COMERCIAL LTDA	321.947	TFFP/FX	406.24.0567747	0001	27/03/2024	407176/2024
ACMASTERS SISTEMAS E TEC.DA INFORMACAO LTDA ME	247.890	TFFP/FX	406.24.0539031	0001	27/03/2024	395194/2024
ACMR - SERVICOS PROFISSIONAIS LTDA	147.121	TFFP/FX	406.24.0512377	0001	27/03/2024	380691/2024
ACMS PRIME IMOBILIARIA LTDA	306.699	TFFP/FX	406.24.0562290	0001	27/03/2024	405260/2024
ACN COMERCIO DE ROUPAS E ACESSORIOS LTDA.	313.795	TFFP/FX	406.24.0565345	0001	27/03/2024	406367/2024
ACO MAQUINAS MADEIRAS E FERRAMENTAS LTDA	209.615	TFFP/FX	406.24.0527218	0001	27/03/2024	388986/2024
ACO SUDESTE-IND.E COM. DE PROD.SIDERURGICOS LTDA	180.358	TFFP/FX	406.24.0519144	0001	27/03/2024	384472/2024
ACORD ASSISTENCIA E CONSULTORIA MEDICA LTDA EPP	232.646	TFFP/FX	406.24.0533892	0001	27/03/2024	392614/2024
ACOUGUE E MERCEARIA FEITOZA LTDA	320.587	TFFP/FX	406.24.0567428	0001	27/03/2024	407089/2024
ACOUGUE PRESIDENCIAL BATTISTINI LTDA	283.512	TFFP/FX	406.24.0552219	0001	27/03/2024	401077/2024
ACOUSTIC CONTROL ENGENHARIA LTDA	308.206	ISS	292.24.4420312	0001	15/03/2024	374853/2024
ACOUSTIC CONTROL ENGENHARIA LTDA	308.206	TFFP/FX	406.24.0562892	0001	27/03/2024	405474/2024
ACOMA AUDIT. E CONS.EM QUALI.E MEIO AMB.S/S LTDA	129.275	TFFP/FX	406.24.0509712	0001	27/03/2024	379231/2024
ACQUA COM DE METAIS SANIT IMPORT E EXP LTDA-EPP	224.314	TFFP/FX	406.24.0531620	0001	27/03/2024	391434/2024
ACQUA FITNESS EIRELI - ME	228.277	TFFP/FX	406.24.0532592	0001	27/03/2024	391939/2024



ACQUA MINERALE EMPREENDIMENTOS IMOBILIARIOS LTDA	004.047.061.000	IPTU	101.24.0043355	0003	15/03/2024	349232/2024
ACQUA MINERALE EMPREENDIMENTOS IMOBILIARIOS LTDA	004.047.061.000	CIP	105.24.0270282	0003	29/03/2024	371395/2024
ACQUA PRIME PURIFICADORES DE AGUA LTDA EPP	196.284	TFFP/FX	406.24.0523586	0001	27/03/2024	387062/2024
ACQUACUP LIMPEZA ECOLOGICA AUTOMOTIVA LTDA - ME	237.107	TFFP/FX	406.24.0535365	0001	27/03/2024	393397/2024
ACQUATEC BOMBAS E MOTORES LTDA - EPP	058.153	TFFP/FX	406.24.0502437	0001	27/03/2024	376031/2024
ACQUATEC SBC COMERCIAL LTDA	227.710	ISS	292.24.4418206	0001	15/03/2024	374728/2024
ACREDITAR SEMPRE EMPREENDIM. DIGITAIS EIRELI ME	244.193	TFFP/FX	406.24.0537759	0001	27/03/2024	394582/2024
ACREDITE DOCUMENTACAO IMOBILIARIA LTDA ME	207.537	TFFP/FX	406.24.0526678	0001	27/03/2024	388707/2024
ACREDITE DOCUMENTACAO IMOBILIARIA LTDA ME	220.787	TFFP/FX	406.24.0530485	0001	27/03/2024	390801/2024
ACRESCENT MAIS - SOLUCOES EMPRESARIAIS LTDA	286.550	TFFP/FX	406.24.0553603	0001	27/03/2024	401677/2024
ACRINIL SERVICOS DE MONTAGEM LTDA -ME	171.411	TFFP/FX	406.24.0516953	0001	27/03/2024	383251/2024
ACRISIO PEREIRA SILVA	534.127.028.000	IPTU	101.24.0256274	0003	16/03/2024	368396/2024
ACROFER SOLUCOES INDUSTRIAIS LTDA - EPP	130.299	TFFP/FX	406.24.0509860	0001	27/03/2024	379314/2024
ACROSS PERFORMANCE TREINAMENTOS ONLINE LTDA	294.381	TFFP/FX	406.24.0557126	0001	27/03/2024	403142/2024
ACRS SERVICOS MEDICOS EIRELI - ME	260.764	TFFP/FX	406.24.0543739	0001	27/03/2024	397364/2024
ACS BETA EMPREENDIMENTOS IMOBILIARIOS LTDA	002.052.039.025	IPTU	101.24.0020001	0003	12/03/2024	347136/2024
ACS BETA EMPREENDIMENTOS IMOBILIARIOS LTDA	002.052.039.191	IPTU	101.24.0020166	0003	12/03/2024	347140/2024
ACS BETA EMPREENDIMENTOS IMOBILIARIOS LTDA	002.052.039.169	IPTU	101.24.0020145	0003	12/03/2024	347137/2024
ACS BETA EMPREENDIMENTOS IMOBILIARIOS LTDA	002.052.039.170	IPTU	101.24.0020146	0003	12/03/2024	347138/2024
ACS BRASIL INCORPORADORA E CONSTRUTORA LTDA	308.962	TFFP/FX	406.24.0563227	0001	27/03/2024	405594/2024
ACS CONSULTORIA EMPRESARIAL LTDA	178.311	TFFP/FX	406.24.0518641	0001	27/03/2024	384170/2024
ACS GONZAGA EMPREENDIMENTOS DIGITAIS - LTDA	281.808	TFFP/FX	406.24.0551497	0001	27/03/2024	400790/2024
ACSA-ASS.CONS.E SERV. APOIO ADMINISTRATIVO LTDA	262.573	TFFP/FX	406.24.0544388	0001	27/03/2024	397653/2024
ACT COMERCIO E SERV. TECNICO DE ELETRICA LTDA	182.963	TFFP/FX	406.24.0519820	0001	27/03/2024	384860/2024
ACT CORRETORAS DE SEGUROS LTDA	293.051	TFFP/FX	406.24.0556531	0001	27/03/2024	402878/2024
ACTA LAVANDERIA INDUSTRIAL E TOALHEIRO LTDA	280.115	TFFP/FX	406.24.0550877	0001	27/03/2024	400534/2024
ACTE OLIVEIRA RAMALHO-ME	201.445	TFFP/FX	406.24.0525068	0001	27/03/2024	387889/2024
ACTION TRADE MERCHANDISING LTDA - ME	222.635	TFFP/FX	406.24.0531058	0001	27/03/2024	391134/2024
ACTIVA ASSESSORIA EMPRESARIAL S/S LTDA.	113.051	TFFP/FX	406.24.0507484	0001	27/03/2024	378188/2024
ACTIVA COMERCIO DE SUCATAS LTDA	164.218	TFFP/FX	406.24.0515461	0001	27/03/2024	382415/2024
ACTIVA DEMOLIDORA LTDA	173.952	TFFP/FX	406.24.0517542	0001	27/03/2024	383554/2024
ACTIVEPLAN INFORMATICA LTDA	141.526	TFFP/FX	406.24.0511471	0001	27/03/2024	380205/2024
ACTS - ASSESS CONSULT. E TERCEIR. DE SERV.LTDA	287.624	TFFP/FX	406.24.0554085	0001	27/03/2024	401902/2024
ACTTUS SYSTEMS GESTAO EMPRESARIAL LTDA ME	179.692	TFFP/FX	406.24.0518985	0001	27/03/2024	384376/2024
ACTYYA BR CONSULTORIA LTDA	192.600	TFFP/FX	406.24.0522523	0001	27/03/2024	386422/2024
ACUSTICA TG3 COM. DE MAT. ACUST. E SERV. LTDA ME	212.982	TFFP/FX	406.24.0528213	0001	27/03/2024	389532/2024
ACV PROJETOS LTDA	203.747	TFFP/FX	406.24.0525648	0001	27/03/2024	388186/2024
ACW SERV.COMBIN.DE ESCR.APOIO ADM.E CONSTR.LTDA	336.426	TFFP/FX	406.24.0571681	0001	27/03/2024	408326/2024
ACYR LUCIO TEIXEIRA	033.037.150.000	IPTU	101.24.0207029	0003	16/03/2024	361782/2024
AD & STORELLI.PLANEJ.DESENV.OBJETOS APREND. LTDA	164.731	TFFP/FX	406.24.0515565	0001	27/03/2024	382480/2024
AD BRITO ASSESSORIA DESENV	158.865	TFFP/FX	406.24.0514438	0001	27/03/2024	381837/2024
AD DA SILVA CONSTRUCOES - EPP	228.214	TFFP/FX	406.24.0532573	0001	27/03/2024	391927/2024
AD DIGITAL CONTEUDO ONLINE LTDA	291.025	TFFP/FX	406.24.0555614	0001	27/03/2024	402497/2024
AD INTERMEDIACOES LTDA	302.120	TFFP/FX	406.24.0560420	0001	27/03/2024	404526/2024
AD ROCKET ESPACOS PUBLICITARIOS - EIRELI	249.293	TFFP/FX	406.24.0539507	0001	27/03/2024	395416/2024
ADA BIANCA ABDULMACH GUAZZELLI	148.476	TFFP/FX	406.24.0512574	0001	27/03/2024	380808/2024
ADA CAROLINA CASA DE OLIVEIRA PEDRO	031.031.154.000	IPTU	101.24.0195313	0003	17/03/2024	360379/2024
ADA CINTIA CACERES	EFA8193	M.TRANS	709.24.2595872	0001	15/03/2024	426667/2024
ADA PEREIRA TAVARES DA SILVA	GJU4C67	M.TRANS	709.24.2592223	0001	15/03/2024	424683/2024
ADA ROCHA DE MATOS MARIA	524.430.014.000	IPTU	101.24.0237411	0003	15/03/2024	365665/2024
ADAELSON MAIA DOS SANTOS	524.432.021.000	IPTU	101.24.0237496	0003	15/03/2024	365680/2024
ADAGBERTO FERREIRA SILVA	521.400.033.741	IPTU	101.24.0229561	0003	13/03/2024	364629/2024
ADAGILZA CONCEICAO RAMOS DE CARVALHO	225.428	TFFP/FX	406.24.0531973	0001	27/03/2024	391616/2024
ADAIL CESAR GOMES	004.050.317.053	IPTU	101.24.0044334	0003	15/03/2024	349283/2024
ADAIL DONIZOTE DEGAN	510.109.023.000	IPTU	101.24.0214968	0003	12/03/2024	362672/2024
ADAIL JOSE DA SILVA PAES LANDIM	DEZ9301	M.TRANS	709.24.2607755	0001	22/03/2024	432131/2024
ADAILCO OLIVEIRA ALVES	222.252	TFFP/FX	406.24.0530947	0001	27/03/2024	391062/2024
ADAILTO COELHO DA SILVA JUNIOR	024.072.052.000	IPTU	101.24.0164484	0003	15/03/2024	357808/2024
ADAILTO DA SILVA	025.004.251.000	IPTU	101.24.0165024	0003	17/03/2024	357851/2024
ADAILTON ALVES DA SILVA		ISS CC	705.23.2806142	0009	07/03/2024	412815/2024
ADAILTON ANTONIO DE BRITO JUNIOR	FLF9G50	M.TRANS	709.24.2594487	0001	15/03/2024	425891/2024
ADAILTON ANTONIO GOMES	184.491	TFFP/FX	406.24.0520245	0001	27/03/2024	385113/2024
ADAILTON BOTELHO DE SOUZA	029.129.012.000	IPTU	101.24.0186823	0003	12/03/2024	359609/2024
ADAILTON BOTELHO DE SOUZA	031.136.023.000	IPTU	101.24.0199726	0003	17/03/2024	360823/2024
ADAILTON DE SOUSA SALES	260.036	TFFP/FX	406.24.0543454	0001	27/03/2024	397247/2024
ADAILTON FERREIRA DA CRUZ	260.323	TFFP/FX	406.24.0543560	0001	27/03/2024	397297/2024
ADAILTON FERREIRA SANTIAGO	253.430	TFFP/FX	406.24.0541003	0001	27/03/2024	396107/2024
ADAILTON GOMES FIRMINO	620.124.065.000	IPTU	101.24.0260361	0003	12/03/2024	369072/2024
ADAILTON HOLANDA DE ANDRADE	134.618	TFFP/FX	406.24.0510447	0001	27/03/2024	379628/2024
ADAILTON MENINI	522.019.020.000	IPTU	101.24.0231992	0003	12/03/2024	364948/2024
ADAILTON MORAIS DE OLIVEIRA		ISS CC	705.23.2804926	0009	07/03/2024	412433/2024
ADAILTON NAVARRO	156.111	TFFP/FX	406.24.0513923	0001	27/03/2024	381556/2024
ADAILTON PEREIRA DOS SANTOS	DLF0920	M.TRANS	709.24.2615521	0001	28/03/2024	432983/2024
ADAILTON PEREIRA SANTOS ME	216.887	TFFP/FX	406.24.0529271	0001	27/03/2024	390129/2024
ADAILTON RIBEIRO BEVENUTO	031.037.087.000	IPTU	101.24.0195617	0003	17/03/2024	360402/2024
ADAILTON RODRIGUES CAMPOS LTDA	293.414	TFFP/FX	406.24.0556688	0001	27/03/2024	402954/2024
ADAILTON RODRIGUES DE SOUZA	241.796	TFFP/FX	406.24.0536963	0001	27/03/2024	394192/2024
ADAILTON SANTANA PASSOS		ISS CC	705.23.2806610	0009	07/03/2024	412987/2024
ADAILTON SANTOS NERIS	221.735	TFFP/FX	406.24.0530784	0001	27/03/2024	390981/2024
ADAILTON SANTOS SILVA	FNA3C03	M.TRANS	709.24.2608941	0001	22/03/2024	432805/2024
ADAILTON SANTOS SILVA	FNA3C03	M.TRANS	709.24.2595087	0001	15/03/2024	426190/2024
ADAILTON SANTOS SILVA	FNA3C03	M.TRANS	709.24.2595944	0001	15/03/2024	426706/2024
ADAILTON SANTOS SILVA	FNA3C03	M.TRANS	709.24.2564659	0001	06/03/2024	414348/2024
ADAILTON SANTOS SILVA	FNA3C03	M.TRANS	709.24.2608961	0001	22/03/2024	432819/2024
ADAILTON SANTOS SILVA	FNA3C03	M.TRANS	709.24.2595082	0001	15/03/2024	426187/2024
ADAILTON SANTOS SILVA	FNA3C03	M.TRANS	709.24.2572188	0001	06/03/2024	417702/2024
ADAILTON SANTOS SILVA	FNA3C03	M.TRANS	709.24.2565313	0001	06/03/2024	414672/2024
ADAILTON SERAFIM DOS REIS	FJL8929	M.TRANS	709.24.2590785	0001	15/03/2024	423961/2024
ADAIR ALVES DO NASCIMENTO - TRANSPORTES - ME	152.019	TFFP/FX	406.24.0513198	0001	27/03/2024	381145/2024
ADAIR BOTTON - ESPOLIO	033.064.029.000	IPTU	101.24.0208387	0003	16/03/2024	361877/2024
ADAIR CALIXTO SANTIAGO	510.118.020.000	IPTU	101.24.0215341	0003	12/03/2024	362730/2024
ADAIR DA SILVA ANDRADE	174.178	TFFP/FX	406.24.0517620	0001	27/03/2024	383599/2024
ADAIR DE JESUS CANUTO	BOW4936	M.TRANS	709.24.2594437	0001	15/03/2024	425862/2024
ADAIR DOS SANTOS VALIM	104.870	TFFP/FX	406.24.0506488	0001	27/03/2024	377716/2024
ADAIR JOSE DOS SANTOS	EV09110	M.TRANS	709.24.2564843	0001	06/03/2024	414440/2024
ADAIR MARTINS DE SOUZA	131.258	TFFP/FX	406.24.0509985	0001	27/03/2024	379383/2024
ADAIR REGOLI DE CALABRIA	EFY0908	M.TRANS	709.24.2606247	0001	22/03/2024	431316/2024
ADAIR SOUZA DE JESUS	032.073.063.115	IPTU	101.24.0203619	0003	17/03/2024	361324/2024
ADAIRTON VILLARVAS - ME	197.885	TFFP/FX	406.24.0524039	0001	27/03/2024	387328/2024
ADAISE MENDONCA RAMOS FAVATO	033.097.026.000	IPTU	101.24.0209918	0003	16/03/2024	362016/2024
ADAISIA GONCALVES NUNES	174.741	TFFP/FX	406.24.0517764	0001	27/03/2024	383690/2024
ADALA MARKETING DIGITAL	316.388	TFFP/FX	406.24.0566382	0001	27/03/2024	406732/2024
ADALBERTO ALVES	012.058.002.004	IPTU	101.24.0105474	0003	15/03/2024	352903/2024
ADALBERTO ALVES	012.058.002.003	IPTU	101.24.0105473	0003	15/03/2024	352902/2024

ADALBERTO ALVES DOS REIS JUNIOR	020.005.030.012	IPTU	101.24.0140613	0003	15/03/2024	355599/2024
ADALBERTO ALVES FERRAGENS - ME	177.328	TFFP/FX	406.24.0518405	0001	27/03/2024	384030/2024
ADALBERTO ALVES MARTINS	032.039.042.000	IPTU	101.24.0202071	0003	17/03/2024	361072/2024
ADALBERTO ALVES MARTINS		ISS CC	705.23.2804366	0009	07/03/2024	412229/2024
ADALBERTO BARBOSA CASTRO JUNIOR	510.100.041.057	IPTU	101.24.0213694	0003	12/03/2024	362514/2024
ADALBERTO BISPO RAMOS JUNIOR	EFJ2505	M.TRANS	709.24.2582034	0001	11/03/2024	419890/2024
ADALBERTO CORDEIRO DE ARAUJO	021.001.037.178	IPTU	101.24.0147164	0003	16/03/2024	356286/2024
ADALBERTO DA SILVA MARQUES	CH16826	M.TRANS	709.24.2593495	0001	15/03/2024	425332/2024
ADALBERTO DA SILVA MARQUES	CH16826	M.TRANS	709.24.2593532	0001	15/03/2024	425357/2024
ADALBERTO DE A M ALVES - BAR E LANCHONETE LTDA	308.253	TFFP/FX	406.24.0562908	0001	27/03/2024	405480/2024
ADALBERTO DE ALCANTARA PEREIRA - ME	215.660	TFFP/FX	406.24.0528892	0001	27/03/2024	389897/2024
ADALBERTO DE CAMARGO FILHO SERVICOS DE LAVAGEM	264.135	TFFP/FX	406.24.0544996	0001	27/03/2024	397904/2024
ADALBERTO DE QUEIROZ	003.122.001.029	IPTU	101.24.0038051	0003	17/03/2024	348828/2024
ADALBERTO GOMES DA COSTA	EPY1F25	M.TRANS	709.24.2616631	0001	28/03/2024	433612/2024
ADALBERTO GOMES DA SILVA	188.040	TFFP/FX	406.24.0521231	0001	27/03/2024	385680/2024
ADALBERTO GOMES DA SILVA ME	245.348	TFFP/FX	406.24.0538127	0001	27/03/2024	394773/2024
ADALBERTO GONCALVES DE ARAUJO	534.028.011.000	IPTU	101.24.0254438	0003	16/03/2024	368131/2024
ADALBERTO GREGO	EEU8581	M.TRANS	709.24.2585323	0001	15/03/2024	421519/2024
ADALBERTO JOAO CARNEIRO - ESPOLIO	016.079.029.000	IPTU	101.24.0127029	0003	12/03/2024	354499/2024
ADALBERTO JONAS DE MAGALHAES	021.043.103.412	IPTU	101.24.0150991	0003	16/03/2024	356610/2024
ADALBERTO JOSE GUAZZELLI E OUTROS	521.001.019.000	GAM	802.23.4030913	0001	22/03/2024	434042/2024
ADALBERTO LUIZ DA SILVA	245.147	TFFP/FX	406.24.0538061	0001	27/03/2024	394740/2024
ADALBERTO MARANGONI	018.003.081.000	IPTU	101.24.0130138	0003	17/03/2024	354706/2024
ADALBERTO MARCOS PAN Y AGUA	124.275	TFFP/FX	406.24.0508957	0001	27/03/2024	378878/2024
ADALBERTO MARSOLA DA SILVA	BAQ3E53	M.TRANS	709.24.2584373	0001	15/03/2024	421028/2024
ADALBERTO MENDES DE SOUZA	COG4797	M.TRANS	709.24.2582743	0001	11/03/2024	420252/2024
ADALBERTO NAVARRO	002.015.040.000	IPTU	101.24.0017300	0003	12/03/2024	346956/2024
ADALBERTO PEREIRA DOS SANTOS	BVB3466	M.TRANS	709.24.2580973	0001	11/03/2024	419320/2024
ADALBERTO PEREIRA NUNES	029.030.034.000	IPTU	101.24.0183906	0003	12/03/2024	359398/2024
ADALBERTO SILVA SOUZA	533.103.021.000	IPTU	101.24.0249473	0003	16/03/2024	367443/2024
ADALBERTO TALANSCAS MUNHOZ	FUG1587	M.TRANS	709.24.2580979	0001	11/03/2024	419321/2024
ADALBERTO TARKANY JUNIOR ME	210.249	TFFP/FX	406.24.0527392	0001	27/03/2024	389094/2024
ADALBERTO WANDERLEY BRUNO	134.807	TFFP/FX	406.24.0510481	0001	27/03/2024	379642/2024
ADALBERTO YUKICHIGUE YAMAZAKI	031.110.019.000	IPTU	101.24.0198545	0003	17/03/2024	360722/2024
ADALENE LEOPOLDINA VIANA	510.100.046.174	IPTU	101.24.0214070	0003	13/03/2024	362561/2024
ADALENE LEOPOLDINA VIANA SOC INDV DE ADVOCACIA	306.467	TFFP/FX	406.24.0562192	0001	27/03/2024	405217/2024
ADALGISA DE FATIMA FIDENCIO	118.873	TFFP/FX	406.24.0508199	0001	27/03/2024	378514/2024
ADALGISA SANTOS ARAUJO	031.019.008.000	IPTU	101.24.0194573	0003	17/03/2024	360320/2024
ADALICIO PASCOAL CAMPOS	GHS4239	M.TRANS	709.24.2564849	0001	06/03/2024	414444/2024
ADALINO BASTOS QUEIROZ - ESPOLIO	029.019.008.000	IPTU	101.24.0183428	0003	12/03/2024	359365/2024
ADALIO SARAIVA DA ROCHA JUNIOR	534.617.083.000	CIP	105.24.0275141	0003	29/03/2024	373113/2024
ADALIO SARAIVA DA ROCHA JUNIOR	534.617.054.000	CIP	105.24.0275128	0003	29/03/2024	373108/2024
ADALMI DAYLLON MATIAS DUARTE	DBW2055	M.TRANS	709.24.2565171	0001	06/03/2024	414618/2024
ADALMI DUARTE SILVA	534.303.060.000	IPTU	101.24.0257743	0003	16/03/2024	368703/2024
ADALMIRO DE CAMARGO ANGELI - ESPOLIO	623.101.100.000	IPTUTCE	103.24.0262032	0003	17/03/2024	370596/2024
ADALTINO ZAURISIO DE SOUZA	177.994	TFFP/FX	406.24.0518568	0001	27/03/2024	384129/2024
ADALTO ALVES BEZERRA	131.226	TFFP/FX	406.24.0509981	0001	27/03/2024	379380/2024
ADALTO BARROS BENEVENUTO	006.004.059.645	IPTU	101.24.0056740	0003	12/03/2024	350245/2024
ADALTO BARROS BENEVENUTO	006.004.059.547	IPTU	101.24.0056642	0003	12/03/2024	350234/2024
ADALTO BARROS BENEVENUTO	006.004.059.530	IPTU	101.24.0056625	0003	12/03/2024	350229/2024
ADALTO BARROS BENEVENUTO	006.004.059.427	IPTU	101.24.0056522	0003	12/03/2024	350223/2024
ADALTO CRUZ DO CARMO	003.045.021.153	IPTU	101.24.0029553	0003	17/03/2024	347820/2024
ADALTO LUCAS DOS SANTOS	005.011.032.615	IPTU	101.24.0050893	0003	12/03/2024	349718/2024
ADALTO PINTO	173.526	TFFP/FX	406.24.0517435	0001	27/03/2024	383507/2024
ADALTO RIBEIRO DOS SANTOS	281.462	TFFP/FX	406.24.0551370	0001	27/03/2024	400741/2024
ADALTON GONCALVES COUTO	FZG4C58	M.TRANS	709.24.2607127	0001	22/03/2024	431795/2024
ADALTON SOUZA ROCHA	FCD4E18	M.TRANS	709.24.2567956	0001	06/03/2024	415786/2024
ADALTON SOUZA ROCHA	177.022	TFFP/FX	406.24.0518331	0001	27/03/2024	383988/2024
ADALVO DE SOUZA LADEIRA	015.060.051.000	IPTU	101.24.0118564	0003	12/03/2024	353796/2024
ADAM OLIVEIRA PEDRO	EYQ4B71	M.TRANS	709.24.2572076	0001	06/03/2024	417645/2024
ADAM PARDINHO FORTUNATO	006.028.141.040	IPTU	101.24.0061241	0003	12/03/2024	350491/2024
ADAMANTE CONSTRUTORA E INCORPORADORA EIRELI	310.862	TFFP/FX	406.24.0564044	0001	27/03/2024	405892/2024
ADAMANTINO FERNANDES TRANSPORTES ME	244.877	TFFP/FX	406.24.0537983	0001	27/03/2024	394693/2024
ADAMARIS DOS SANTOS SILVA	KYG7D88	M.TRANS	709.24.2570578	0001	06/03/2024	416937/2024
ADAMI CLINICA ODONTOLOGICA LTDA	296.797	ISS	292.24.4419931	0001	15/03/2024	374835/2024
ADAMI CLINICA ODONTOLOGICA LTDA	296.797	TFSANIT	407.24.0261621	0002	27/03/2024	410136/2024
ADAMI CLINICA ODONTOLOGICA LTDA	296.797	TFFP/FX	406.24.0558185	0001	27/03/2024	403592/2024
ADAMI CLINICA ODONTOLOGICA LTDA	296.797	COLLX	710.23.3131696	0005	20/03/2024	433925/2024
ADAMI REPRESENTACOES COMERCIAIS S/C LTDA.	109.250	TFFP/FX	406.24.0507025	0001	27/03/2024	377963/2024
ADAMILTO VIEIRA DA SILVA - ESPOLIO	402.029.018.002	IPTU	101.24.0212783	0003	15/03/2024	362381/2024
ADAMILTO VIEIRA DA SILVA - ESPOLIO	402.029.018.001	IPTU	101.24.0212782	0003	15/03/2024	362380/2024
ADAMILTO VIEIRA DA SILVA - ESPOLIO	402.029.018.003	IPTU	101.24.0212784	0003	15/03/2024	362382/2024
ADAMO DI MARCO - ESPOLIO	020.050.014.001	IPTU	101.24.0143275	0003	15/03/2024	355845/2024
ADAMO DI MARCO - ESPOLIO	020.050.014.003	IPTU	101.24.0143277	0003	15/03/2024	355846/2024
ADAMO DI MARCO - ESPOLIO	020.038.064.001	IPTU	101.24.0142576	0003	15/03/2024	355801/2024
ADAMO DI MARCO - ESPOLIO	020.056.086.000	IPTU	101.24.0143597	0003	15/03/2024	355871/2024
ADAMO ZEPPELINI BUCCIANTI	001.068.256.841	IPTU	101.24.0012847	0003	12/03/2024	346707/2024
ADAMS ANDERSON SILVA DE ASSIS	PCU9F08	M.TRANS	709.24.2571005	0001	06/03/2024	417117/2024
ADAN GIANNELLI NISHIGUCHI	FIL9134	M.TRANS	709.24.2589868	0001	15/03/2024	423492/2024
ADAO ANTONIO VALELONGO ROCHA COUTINHO	163.303	TFFP/FX	406.24.0515273	0001	27/03/2024	382312/2024
ADAO BISPO DA FE	033.076.020.000	IPTU	101.24.0209019	0003	16/03/2024	361934/2024
ADAO CARVALHO BATISTA	151.048	TFFP/FX	406.24.0513023	0001	27/03/2024	381055/2024
ADAO CARVALHO BATISTA	197.510	TFFP/FX	406.24.0523937	0001	27/03/2024	387267/2024
ADAO DE OLIVEIRA	DOR2J44	M.TRANS	709.24.2565290	0001	06/03/2024	414666/2024
ADAO DOS REIS PEREIRA	259.969	TFFP/FX	406.24.0543431	0001	27/03/2024	392737/2024
ADAO INOCENCIO DE OLIVEIRA - ESPOLIO	033.024.060.002	IPTU	101.24.0206310	0003	16/03/2024	361704/2024
ADAO JOSE DOS SANTOS	206.067	TFFP/FX	406.24.0526272	0001	27/03/2024	388519/2024
ADAO JOSE LEMES ME	166.080	TFFP/FX	406.24.0515835	0001	27/03/2024	382635/2024
ADAO LOPES DE CARVALHO	146.565	TFFP/FX	406.24.0512267	0001	27/03/2024	380635/2024
ADAO LUCIO DOS SANTOS	534.102.016.000	IPTU	101.24.0255098	0003	16/03/2024	368206/2024
ADAO MARCOS DA CUNHA	178.485	TFFP/FX	406.24.0518940	0001	27/03/2024	384353/2024
ADAO MARQUES	021.085.065.000	IPTU	101.24.0152779	0003	16/03/2024	356752/2024
ADAO MATOS DE ANDRADE	533.216.013.000	IPTU	101.24.0251055	0003	16/03/2024	367669/2024
ADAO MUNHOS LOPES	521.501.047.000	IPTU	101.24.0230862	0003	12/03/2024	364781/2024
ADAO NOLASCO FREIRE		ISS CC	705.23.2803997	0009	07/03/2024	412119/2024
ADAO NOLASCO FREIRE	026.023.029.000	IPTU	101.24.0173179	0003	12/03/2024	358465/2024
ADAO NUNES DO CARMO	524.220.035.000	IPTU	101.24.0236366	0003	15/03/2024	365528/2024
ADAO ORLANDO RIBEIRO DA SILVA	MEP9396	M.TRANS	709.24.2572046	0001	06/03/2024	417628/2024
ADAO PAULO AMORIM DA SILVA		ISS CC	705.23.2806629	0009	07/03/2024	412993/2024
ADAO PEREIRA MARQUES	026.065.052.000	IPTU	101.24.0174333	0003	23/03/2024	358577/2024
ADAO R P PENNA CONSULTORIA EM TEC. DA INF.LTDA	284.345	TFFP/FX	406.24.0552624	0001	27/03/2024	401252/2024
ADAO RAGATE MODA MASCULINA - EPP	197.514	TFFP/FX	406.24.0523940	0001	27/03/2024	387269/2024
ADAO RASSINE DE SOUSA	004.018.183.126	IPTU	101.24.0040556	0003	15/03/2024	349010/2024
ADAO RODRIGUES DA SILVA	189.125	TFFP/FX	406.24.0521534	0001	27/03/2024	385857/2024



ADAO SOUTO DA PAIXAO	534.130.010.000	CIP	105.24.0274745	0003	29/03/2024	372876/2024
ADAPP INTERNET LTDA	299.047	TFFP/FX	406.24.0559124	0001	27/03/2024	403977/2024
ADAPT ASSESSORIA EMPRESARIAL LTDA ME	238.779	TFFP/FX	406.24.0535918	0001	27/03/2024	393680/2024
ADAR INDUSTRIA COMERCIO IMPORTACAO E EXPORTAC	EMV2464	M.TRANS	709.24.2600597	0001	20/03/2024	428767/2024
ADARILDE FELICIANO PEREIRA	533.327.040.000	CIP	105.24.0274453	0003	29/03/2024	372725/2024
ADARILDE FELICIANO PEREIRA	030.011.032.000	IPTU	101.24.0187855	0003	16/03/2024	359671/2024
ADARILDE FELICIANO PEREIRA	533.327.040.000	IPTU	101.24.0253390	0003	16/03/2024	367965/2024
ADASTUR TURISMO E EVENTOS LTDA	287.554	TFFP/FX	406.24.0554055	0001	27/03/2024	401889/2024
ADAUMIR MESQUITA MELO	512.022.080.000	IPTU	101.24.0221617	0003	12/03/2024	363640/2024
ADAURI ORTIZ RAMPAZZO	030.036.039.000	IPTU	101.24.0188780	0003	16/03/2024	359744/2024
ADAUTINO PEREIRA RODRIGUES JUNIOR	OKX8414	M.TRANS	709.24.2568539	0001	06/03/2024	416107/2024
ADAUTO AFONSO DOS SANTOS	402.027.037.000	CIP	105.24.0272134	0003	29/03/2024	371788/2024
ADAUTO AGOSTINHO DA SILVA	GEQ3G44	M.TRANS	709.24.2574732	0001	06/03/2024	419066/2024
ADAUTO CORREA	078.888	TFFP/FX	406.24.0503683	0001	27/03/2024	376392/2024
ADAUTO CUSTODIO	EC57932	M.TRANS	709.24.2617038	0001	28/03/2024	433864/2024
ADAUTO GOMES MACIEL	BSE6623	M.TRANS	709.24.2567945	0001	06/03/2024	415777/2024
ADAUTO LARISCA	019.009.016.000	ISS CC	705.23.2801650	0009	07/03/2024	411589/2024
ADAUTO LARISCA		IPTU	101.24.0137337	0003	16/03/2024	355328/2024
ADAUTO OSVALDO REGGIANI	FNL1826	M.TRANS	709.24.2608094	0001	22/03/2024	432332/2024
ADCLOR IND COM P Q LTDA ME	EKR1484	M.TRANS	709.24.2595870	0001	15/03/2024	426665/2024
ADCLOR IND COM P Q LTDA ME	EKR1484	M.TRANS	709.24.2604859	0001	22/03/2024	430567/2024
ADCLOR IND COM P Q LTDA ME	EKR1484	M.TRANS	709.24.2604851	0001	22/03/2024	430562/2024
ADCLOR IND COM P Q LTDA ME	EKR1484	M.TRANS	709.24.2588622	0001	15/03/2024	422957/2024
ADCLOR IND COM P Q LTDA ME	EKR1484	M.TRANS	709.24.2588752	0001	15/03/2024	422997/2024
ADCLOR IND COM P Q LTDA ME	EKR1484	M.TRANS	709.24.2574244	0001	06/03/2024	418789/2024
ADCR TRANSPORTE E LOCADORA LTDA	181.647	TFFP/FX	406.24.0519462	0001	27/03/2024	384659/2024
ADCRIS PRESTACAO DE SERVICOS DE REFORMAS LTDA	283.898	TFFP/FX	406.24.0552400	0001	27/03/2024	401150/2024
ADD SERVICOS ADMINISTRATIVOS LTDA	315.393	TFFP/FX	406.24.0566049	0001	27/03/2024	406615/2024
ADDAD FRANCO GASTRONOMIA LTDA	GGZ9C26	M.TRANS	709.24.2565642	0001	06/03/2024	414836/2024
ADDANN CAMARGO PAULO	CET5F50	M.TRANS	709.24.2569963	0001	06/03/2024	416652/2024
ADE PINHEIRO JUNIOR	GHC8A96	M.TRANS	709.24.2600101	0001	20/03/2024	428482/2024
ADECOFY CONTABILIDADE LTDA	179.469	TFFP/FX	406.24.0518939	0001	27/03/2024	384352/2024
ADECOFY CORRETORA DE SEGUROS LTDA	124.481	TFFP/FX	406.24.0508991	0001	27/03/2024	378890/2024
ADECOFY IMOBILIARIA LTDA	223.328	TFFP/FX	406.24.0531295	0001	27/03/2024	391278/2024
ADEGA - POINT SETTI LTDA	326.384	TFFP/FX	406.24.0568852	0001	27/03/2024	407516/2024
ADEGA 3R - COM E DISTRIBUIDORA DE BEBIDAS LTDA.	306.640	TFFP/FX	406.24.0562267	0001	27/03/2024	405246/2024
ADEGA BAETA VITORIA LTDA ME	198.209	TFFP/FX	406.24.0524159	0001	27/03/2024	387405/2024
ADEGA BELTRANE LTDA	300.529	TFFP/FX	406.24.0559726	0001	27/03/2024	404233/2024
ADEGA CAMPANHOLO LTDA - ME	219.358	TFFP/FX	406.24.0530034	0001	27/03/2024	390554/2024
ADEGA DECIO'S VINHO LTDA - ME	193.567	TFFP/FX	406.24.0522790	0001	27/03/2024	386580/2024
ADEGA DRETOIT LTDA	336.076	TFFP/FX	406.24.0571574	0001	27/03/2024	408294/2024
ADEGA DO BRANCO LTDA	332.028	TFFP/FX	406.24.0570431	0001	27/03/2024	407981/2024
ADEGA DO GOIS COMERCIO DE BEBIDAS LTDA ME	069.795	TFFP/FX	406.24.0503084	0001	27/03/2024	376217/2024
ADEGA E DISTRIBUIDORA JARDIM DO MAR LTDA	292.580	TFFP/FX	406.24.0556318	0001	27/03/2024	402794/2024
ADEGA E LANCHONETE EVANDRO S LTDA ME	032.040	TFSANIT	407.24.0257338	0002	27/03/2024	408789/2024
ADEGA E LANCHONETE EVANDRO S LTDA ME	032.040	TFFP/FX	406.24.0501070	0001	27/03/2024	375692/2024
ADEGA E LANCHONETE EVANDROS LTDA ME	EPP1786	M.TRANS	709.24.2595496	0001	15/03/2024	426443/2024
ADEGA E MINI MERCADO MARCOPOLO LTDA - ME	254.536	TFFP/FX	406.24.0541416	0001	27/03/2024	396298/2024
ADEGA E MINI MERCADO MARCOPOLO LTDA - ME	254.536	TFSANIT	407.24.0260494	0002	27/03/2024	409706/2024
ADEGA E PETISCARIA PINHEIRO LTDA	337.082	TFFP/FX	406.24.0571957	0001	27/03/2024	408409/2024
ADEGA E PETISCARIA PINHEIRO LTDA	337.082	TFFP/FX	406.23.3193685	0004	18/03/2024	375350/2024
ADEGA FARIA LIMA COMERCIO DE BEBIDAS LTDA	311.610	TFFP/FX	406.24.0564390	0001	27/03/2024	406008/2024
ADEGA GELADAO XI LTDA	288.765	TFFP/FX	406.24.0554603	0001	27/03/2024	402099/2024
ADEGA KOALLAS LTDA	337.044	TFFP/FX	406.24.0571924	0001	27/03/2024	408399/2024
ADEGA KOALLAS LTDA	337.044	TFFP/FX	406.23.3166944	0004	04/03/2024	375339/2024
ADEGA LONG BEER LTDA	316.017	TFFP/FX	406.24.0566321	0001	27/03/2024	406706/2024
ADEGA TABOAO COMERCIO DE BEBIDAS LTDA	331.491	TFFP/FX	406.24.0570283	0001	27/03/2024	407937/2024
ADEGA TATYS BEER COMERCIO DE BEBIDAS LTDA	288.528	TFFP/FX	406.24.0554481	0001	27/03/2024	402056/2024
ADEGA TERRA NOVA LTDA - ME	115.765	TFFP/FX	406.24.0507792	0001	27/03/2024	378331/2024
ADEGA TUDO NOVA LTDA - ME	115.765	TFSANIT	407.24.0258242	0002	27/03/2024	408965/2024
ADEGA TUDO NOSSO REST & BAR LTDA	315.675	TFFP/FX	406.24.0566150	0001	27/03/2024	406645/2024
ADEGA WES LTDA	294.515	TFFP/FX	406.24.0557187	0001	27/03/2024	403167/2024
ADEIDIA LIMA DE SOUSA	243.978	TFFP/FX	406.24.0537691	0001	27/03/2024	394550/2024
ADEILDA TEREZA DE ALMEIDA	534.108.124.000	IPTU	101.24.0255454	0003	16/03/2024	368257/2024
ADEILDO AFONSO SOARES	512.025.151.000	IPTU	101.24.0222061	0003	16/03/2024	363689/2024
ADEILDO BARBOSA DE LIMA	LMH6446	M.TRANS	709.24.2581277	0001	11/03/2024	419504/2024
ADEILDO CIPRIANO DE CARVALHO	534.116.023.000	IPTU	101.24.0255694	0003	16/03/2024	368300/2024
ADEILDO DA CONCEICAO BASILIO	004.038.027.000	IPTU	101.24.0042300	0003	15/03/2024	349151/2024
ADEILDO MIGUEL DA SILVA - ESPOLIO	524.017.029.000	IPTU	101.24.0235096	0003	15/03/2024	365335/2024
ADEILDO MIGUEL DA SILVA - ESPOLIO	533.106.001.000	IPTU	101.24.0249528	0003	16/03/2024	367452/2024
ADEILDO MIGUEL DA SILVA - ESPOLIO	521.046.034.000	IPTU	101.24.0228116	0003	12/03/2024	364445/2024
ADEILDO PEREIRA CAVALCANTI	029.042.027.000	IPTU	101.24.0184291	0003	12/03/2024	359424/2024
ADEILDO ROCHA DOS SANTOS-ME	160.459	TFFP/FX	406.24.0514742	0001	27/03/2024	382005/2024
ADEILSON ARRUDA SILVA	524.413.036.000	IPTU	101.24.0236946	0003	15/03/2024	365610/2024
ADEILSON BATISTA LINS	029.012.098.019	IPTU	101.24.0183091	0003	12/03/2024	359334/2024
ADEILSON FERREIRA CAVALCANTI	CCQ2464	M.TRANS	709.24.2608421	0001	22/03/2024	432504/2024
ADEILSON GOMES DA SILVA CONSTRUcoes ME	183.877	TFFP/FX	406.24.0520089	0001	27/03/2024	385024/2024
ADEILSON JOSE ANDRE BEZERRA	213.756	TFFP/FX	406.24.0528267	0001	27/03/2024	389561/2024
ADEILSON PIRES DE OLIVEIRA	311.539	TFFP/FX	406.24.0564354	0001	27/03/2024	405989/2024
ADEILSON SILVESTRE DE ALCANTARA	176.787	TFFP/FX	406.24.0518278	0001	27/03/2024	383958/2024
ADEILTON RAMOS DA SILVA	DIK3416	M.TRANS	709.24.2607240	0001	22/03/2024	431860/2024
ADEILTON DA SILVA	101.511	TFFP/FX	406.24.0506035	0001	27/03/2024	377495/2024
ADEILTON PEREIRA COUTO	179.777	TFFP/FX	406.24.0519008	0001	27/03/2024	384388/2024
ADEILTON RODRIGUES DA SILVA	EWY5219	M.TRANS	709.24.2616313	0001	28/03/2024	433431/2024
ADELILVA MARCIA BARBOSA ME	AZR2F73	M.TRANS	709.24.2598930	0001	20/03/2024	427983/2024
ADELILZA MARIA DE MIRANDA	138.111	TFFP/FX	406.24.0510971	0001	27/03/2024	379902/2024
ADELILZA ADELINO DE SOUZA - ESPOLIO	032.064.025.000	IPTU	101.24.0202825	0003	23/03/2024	361155/2024
ADELAIDE ANDREIA DA SILVA	003.047.016.173	IPTU	101.24.0032434	0003	17/03/2024	348209/2024
ADELAIDE FERNANDES GONCALVES	196.425	TFFP/FX	406.24.0523632	0001	27/03/2024	387089/2024
ADELAIDE MARTINS LEME	018.076.026.000	IPTU	101.24.0135060	0003	17/03/2024	355175/2024
ADELAIDE PAIXAO DE SOUZA	FAQ6J97	M.TRANS	709.24.2594522	0001	15/03/2024	425910/2024
ADELAIDE PEREIRA DA SILVA	033.002.015.000	IPTU	101.24.0204960	0003	16/03/2024	361558/2024
ADELAIDE PEREIRA DE SOUZA	532.054.040.000	IPTU	101.24.0241465	0003	12/03/2024	366094/2024
ADELAINO CAMILO DA SILVA	183.618	TFFP/FX	406.24.0520007	0001	27/03/2024	384973/2024
ADELANTE SPORTS LTDA	291.800	TFFP/FX	406.24.0555964	0001	27/03/2024	402647/2024
ADELICIMAR PEREIRA LOPES DE JESUS	005.011.052.109	IPTU	101.24.0051075	0003	12/03/2024	349755/2024
ADELICIO DOS SANTOS GOMES - ME	151.378	MULTA	704.24.2528421	0001	05/03/2024	411384/2024
ADELICY LOPES	020.081.028.099	IPTU	101.24.0145175	0003	15/03/2024	356029/2024
ADELTERMO DOS SANTOS MATTOS JUNIOR	006.030.033.018	IPTU	101.24.0061680	0003	12/03/2024	350509/2024
ADELIA ALVES DO PRADO - ESPOLIO	512.037.012.000	IPTU	101.24.0223685	0003	12/03/2024	363874/2024
ADELIA COLETO RODRIGUES	009.008.034.000	IPTU	101.24.0083720	0003	23/03/2024	351747/2024
ADELIA COLETO RODRIGUES		ISS CC	705.23.2803067	0009	07/03/2024	411906/2024
ADELIA GONCALVES RODRIGUES	EIR1J77	M.TRANS	709.24.2586277	0001	15/03/2024	421957/2024
ADELIA MARIA DOS SANTOS	244.027	TFFP/FX	406.24.0537703	0001	27/03/2024	394555/2024

ADELIA PEREIRA SENA		ISS CC	705.23.2805343	0009	07/03/2024	412558/2024
ADELINA AUGUSTA DA SILVA - USUFRUATUARIA	025.093.007.000	IPTU	101.24.0170005	0003	17/03/2024	358190/2024
ADELINA BAPTISTA	620.504.031.000	IPTU	101.24.0260733	0003	12/03/2024	369160/2024
ADELINO ANTONIO CARDOSO	147.183	TFFP/FX	406.24.0512383	0001	27/03/2024	380696/2024
ADELINO BELARMINO - ESPOLIO	523.103.073.000	IPTU	101.24.0234240	0003	12/03/2024	365186/2024
ADELINO BELARMINO - ESPOLIO	523.103.074.000	IPTU	101.24.0234241	0003	12/03/2024	365187/2024
ADELINO BELARMINO - ESPOLIO		ISS CC	705.23.2804732	0009	07/03/2024	412357/2024
ADELINO DIONISIO OLIVEIRA ME	205.827	TFFP/FX	406.24.0526210	0001	27/03/2024	388490/2024
ADELINO DOS SANTOS	JOB7829	M.TRANS	709.24.2599067	0001	20/03/2024	428040/2024
ADELINO PEREIRA DE MORAES - ESPOLIO	031.051.015.000	CIP	105.24.0271844	0003	29/03/2024	371701/2024
ADELINO PEREIRA DE MORAES - ESPOLIO	026.008.047.000	IPTU	101.24.0172841	0003	12/03/2024	358423/2024
ADELINO REIS DA SILVA - ESPOLIO	026.009.022.000	IPTU	101.23.2680789	0011	02/03/2024	345331/2024
ADELINO REIS DA SILVA FILHO	148.229	TFFP/FX	406.24.0512537	0001	27/03/2024	380785/2024
ADELINO SANTOS DA SILVA	132.379	TFFP/FX	406.24.0510146	0001	27/03/2024	379473/2024
ADELINO SPOSSOTO	620.016.024.000	IPTU	101.24.0259474	0003	12/03/2024	368975/2024
ADELINO TAVARES DA SILVA	532.312.047.000	IPTU	101.24.0246799	0003	12/03/2024	366935/2024
ADELIO DIAS DOS SANTOS	512.048.022.000	IPTU	101.24.0223999	0003	23/03/2024	363915/2024
ADELIO MALAVASI FLAVIO	DXV5517	M.TRANS	709.24.2596731	0001	20/03/2024	426852/2024
ADELIO ROSA	002.021.037.029	IPTU	101.24.0018064	0003	12/03/2024	347005/2024
ADELIO SANTANA CARVALHO	DKQ5957	M.TRANS	709.24.2583285	0001	11/03/2024	420536/2024
ADELIR PEDRO ZANINI	532.032.053.000	IPTU	101.24.0240757	0003	12/03/2024	366020/2024
ADELISIA MARISIA MOURA	GEX9C49	M.TRANS	709.24.2599740	0001	20/03/2024	428321/2024
ADELIZIA SOUZA SILVA - ESPOLIO	002.049.001.000	IPTU	101.24.0019884	0003	12/03/2024	347132/2024
ADELMA DE ARAUJO	DLW3E46	M.TRANS	709.24.2602973	0001	22/03/2024	429736/2024
ADELMA LOPES DA SILVA	169.425	TFFP/FX	406.24.0516527	0001	27/03/2024	383010/2024
ADELME GUIMARAES CARVALHO DE JESUS		ISS CC	705.23.2805977	0009	07/03/2024	412760/2024
ADELME GUIMARAES CARVALHO DE JESUS	523.314.042.000	IPTU	101.24.0234822	0003	12/03/2024	365292/2024
ADELME GUIMARAES CARVALHO DE JESUS	534.108.064.000	IPTU	101.24.0255394	0003	16/03/2024	368247/2024
ADELMIRO ADEMAR DA SILVA	521.046.004.000	IPTU	101.24.0228086	0003	14/03/2024	364443/2024
ADELMO AYLTON DE SOUZA CARNETI	024.015.056.283	IPTU	101.24.0159704	0003	15/03/2024	357358/2024
ADELMO FERNANDES RIBAS	GGK9C79	M.TRANS	709.24.2607875	0001	22/03/2024	432205/2024
ADELMO FERREIRA SILVA	ERZ1138	M.TRANS	709.24.2580730	0001	11/03/2024	419196/2024
ADELMO FERREIRA SILVA	FLZ7B34	M.TRANS	709.24.2607990	0001	22/03/2024	432272/2024
ADELMO JOSE DA SILVA	QWV5H76	M.TRANS	709.24.2583901	0001	11/03/2024	420883/2024
ADELMO PEREIRA DOS SANTOS	031.146.006.000	IPTU	101.24.0200294	0003	17/03/2024	360913/2024
ADELMO PEREIRA DOS SANTOS MANUTENCOES - ME	229.465	TFFP/FX	406.24.0532983	0001	27/03/2024	392149/2024
ADELSON TRAJANO DE SOUZA	DYJ7781	M.TRANS	709.24.2566393	0001	06/03/2024	415176/2024
ADELSON ALVES SILVA	522.104.189.000	IPTU	101.24.0233092	0003	12/03/2024	365066/2024
ADELSON BORGES DA SILVA	003.047.012.217	IPTU	101.24.0030495	0003	17/03/2024	347952/2024
ADELSON BUARQUE DE GUSMAO	005.029.044.000	IPTU	101.24.0052281	0003	12/03/2024	349833/2024
ADELSON COSTA DOS SANTOS SERVICOS MECANICOS ME	255.816	TFFP/FX	406.24.0541905	0001	27/03/2024	396507/2024
ADELSON DA SILVA	103.563	TFFP/FX	406.24.0506306	0001	27/03/2024	377617/2024
ADELSON LUIZ GARCIA	258.958	TFFP/FX	406.24.0543078	0001	27/03/2024	397073/2024
ADELSON LUIZ GARCIA	258.958	TFSANIT	407.24.0260697	0002	27/03/2024	409804/2024
ADELSON ROGERIO DA SILVA BARROS	534.106.026.000	IPTU	101.24.0255160	0003	16/03/2024	368216/2024
ADELSON SENA DOS SANTOS	CBE7275	M.TRANS	709.24.2594451	0001	15/03/2024	425871/2024
ADELSON SILVA DOS SANTOS	534.124.064.000	IPTU	101.24.0256095	0003	16/03/2024	368358/2024
ADELSON SILVA DOS SANTOS		ISS CC	705.23.2807589	0009	07/03/2024	413329/2024
ADELSON SILVA DOS SANTOS	534.124.001.000	IPTU	101.24.0256036	0003	16/03/2024	368346/2024
ADELSON VITAL DOS SANTOS	532.508.060.000	IPTU	101.24.0247744	0003	12/03/2024	367046/2024
ADELTON SANTOS ARGOLLO	012.095.046.016	IPTU	101.24.0107252	0003	15/03/2024	353028/2024
ADELVA LEONARDO GOMES DA SILVA	532.101.062.156	IPTU	101.24.0245063	0003	12/03/2024	366676/2024
ADEM - BAG COMERCIO E CONFECOES LTDA - ME	162.437	TFFP/FX	406.24.0515117	0001	27/03/2024	382228/2024
ADEMAR ALVES SANTANA	031.038.058.020	IPTU	101.24.0195715	0003	17/03/2024	360414/2024
ADEMAR ANACLETO SECASSI - ME	184.502	TFFP/FX	406.24.0520250	0001	27/03/2024	385116/2024
ADEMAR ANTONIO CARNEIRO	BWW4E74	M.TRANS	709.24.2583405	0001	11/03/2024	420604/2024
ADEMAR ANTONIO CARNEIRO	GBT8121	M.TRANS	709.24.2587741	0001	15/03/2024	422694/2024
ADEMAR ANTONIO DE ALEMIDA	HHC7430	M.TRANS	709.24.2567884	0001	06/03/2024	415745/2024
ADEMAR ANTONIO DE ALEMIDA	HHC7430	M.TRANS	709.24.2608323	0001	22/03/2024	432452/2024
ADEMAR APARECIDO ALVES TEIXEIRA	237.922	TFFP/FX	406.24.0535635	0001	27/03/2024	393537/2024
ADEMAR APARECIDO BASSO - ESPOLIO	025.008.037.000	IPTU	101.24.0165315	0003	17/03/2024	357866/2024
ADEMAR BASSO NETO	275.016	TFFP/FX	406.24.0549004	0001	27/03/2024	399717/2024
ADEMAR BASSO NETO	275.016	TFSANIT	407.24.0261329	0002	27/03/2024	410065/2024
ADEMAR CORRADINI	030.127.050.000	IPTU	101.24.0192814	0003	16/03/2024	360164/2024
ADEMAR COSTA FILHO	DAQ8286	M.TRANS	709.24.2601257	0001	20/03/2024	429116/2024
ADEMAR DA SILVA	259.099	TFFP/FX	406.24.0543117	0001	27/03/2024	397095/2024
ADEMAR DE OLIVEIRA	185.087	TFFP/FX	406.24.0520395	0001	27/03/2024	385200/2024
ADEMAR DIAS	521.032.005.000	IPTU	101.24.0227207	0003	12/03/2024	364379/2024
ADEMAR DOS SANTOS SILVA	183.538	TFFP/FX	406.24.0519987	0001	27/03/2024	384961/2024
ADEMAR FELISBERTO DA SILVA	521.056.012.000	IPTU	101.24.0228499	0003	12/03/2024	364481/2024
ADEMAR FERREIRA DE JESUS	DQH2126	M.TRANS	709.24.2585458	0001	15/03/2024	421586/2024
ADEMAR GILBERTO DE MORAES	030.103.024.000	IPTU	101.24.0192248	0003	16/03/2024	360130/2024
ADEMAR IZIDORO FERREIRA	534.147.008.000	IPTU	101.24.0257110	0003	16/03/2024	368554/2024
ADEMAR JOSE DA SILVA	GCC9F28	M.TRANS	709.24.2616335	0001	28/03/2024	433440/2024
ADEMAR LOPES DE SIQUEIRA	030.052.005.000	IPTU	101.24.0190190	0003	16/03/2024	359905/2024
ADEMAR MOREIRA CASERTA	004.022.024.000	IPTU	101.24.0041250	0003	15/03/2024	349076/2024
ADEMAR PEREIRA DE CASTRO	AQN7538	M.TRANS	709.24.2600082	0001	20/03/2024	428474/2024
ADEMAR PEREIRA DUARTE - ESPOLIO	524.405.012.000	IPTU	101.24.0236752	0003	15/03/2024	365586/2024
ADEMAR RAMOS PEREIRA	FKW6824	M.TRANS	709.24.2615457	0001	28/03/2024	432948/2024
ADEMAR RODRIGUES PEREIRA	134.818	TFFP/FX	406.24.0510483	0001	27/03/2024	379644/2024
ADEMAR TAKATO YOSHIMINE	024.041.008.000	IPTU	101.24.0162959	0003	15/03/2024	357686/2024
ADEMAR VASCONCELOS AGUIAR	DYP4530	M.TRANS	709.24.2583218	0001	11/03/2024	420497/2024
ADEMAR VASCONCELOS AGUIAR	DYP4530	M.TRANS	709.24.2596693	0001	20/03/2024	426836/2024
ADEMAR VASCONCELOS AGUIAR	DYP4530	M.TRANS	709.24.2601771	0001	20/03/2024	429394/2024
ADEMAR VILLANI DE OLIVEIRA	225.890	TFFP/FX	406.24.0532142	0001	27/03/2024	391703/2024
ADEMARIO MOREIRA DOS SANTOS	532.502.004.000	IPTU	101.24.0247432	0003	12/03/2024	367006/2024
ADEMARIO MOREIRA DOS SANTOS	532.502.004.000	GAM	802.23.4065770	0001	20/03/2024	434071/2024
ADEMARIO MOREIRA DOS SANTOS		ISS CC	705.23.2804988	0009	07/03/2024	412447/2024
ADEMILDE ROSA PEREIRA - ESPOLIO	532.100.028.012	IPTU	101.24.0243445	0003	12/03/2024	366297/2024
ADEMILDES FERREIRA DE LIMA	FN14365	M.TRANS	709.24.2591856	0001	15/03/2024	424508/2024
ADEMILSON ANTONIO DOS SANTOS		ISS CC	705.23.2806835	0009	07/03/2024	413087/2024
ADEMILSON DIAS SIMIAO INFORMATICA - ME	194.351	TFFP/FX	406.24.0523040	0001	27/03/2024	386733/2024
ADEMILSON FERREIRA DIAS	ELN2598	M.TRANS	709.24.2583066	0001	11/03/2024	420416/2024
ADEMILSON GOMES DA SILVA	010.040.138.020	IPTU	101.24.0092643	0003	15/03/2024	352189/2024
ADEMILSON JOSE DA SILVA	IKG2G07	M.TRANS	709.24.2572442	0001	06/03/2024	417834/2024
ADEMILSON JOSE DA SILVA	IKG2G07	M.TRANS	709.24.2584654	0001	15/03/2024	421200/2024
ADEMILSON JOSE DOS SANTOS	033.124.005.285	IPTU	101.24.0211025	0003	16/03/2024	362116/2024
ADEMILSON JOSE ROMEU DA SILVA	025.111.001.001	IPTU	101.24.0171220	0003	17/03/2024	358270/2024
ADEMILSON JUSTO DA SILVA	221.049	TFFP/FX	406.24.0530579	0001	27/03/2024	390857/2024
ADEMILSON LEITE	132.551	TFFP/FX	406.24.0510177	0001	27/03/2024	379489/2024
ADEMILSON RIBEIRO VASCONCELOS	163.757	TFFP/FX	406.24.0515351	0001	27/03/2024	382356/2024
ADEMILSON SANTANA	FCM5460	M.TRANS	709.24.2606117	0001	22/03/2024	431234/2024
ADEMILSON XAVIER DE CASTRO	512.021.034.000	IPTU	101.24.0221441	0003	12/03/2024	363622/2024
ADEMILTON DE ARAUJO PIANCO	534.130.022.000	IPTU	101.24.0256451	0003	16/03/2024	368451/2024

ADEMIR ALCARA	QXK4F12	M.TRANS	709.24.2581943	0001	11/03/2024	419835/2024
ADEMIR ANDRADE DE OLIVEIRA	124.164	TFFP/FX	406.24.0508945	0001	27/03/2024	378873/2024
ADEMIR ANDRADE DE OLIVEIRA	326.490	TFFP/FX	406.24.0568929	0001	27/03/2024	407542/2024
ADEMIR ANDRADE DE OLIVEIRA ROUPAS E ACESS. - ME	234.840	TFFP/FX	406.24.0534620	0001	27/03/2024	392996/2024
ADEMIR ANDREO ALLEDO JUNIOR	262.681	TFFP/FX	406.24.0544429	0001	27/03/2024	397676/2024
ADEMIR ARAUJO DA SILVA	FEF8H07	M.TRANS	709.24.2570379	0001	06/03/2024	416846/2024
ADEMIR ARAUJO DA SILVA	FEF8H07	M.TRANS	709.24.2570642	0001	06/03/2024	416958/2024
ADEMIR ARBOLEA MOLINA	007.079.077.004	IPTU	101.24.0075899	0003	12/03/2024	351404/2024
ADEMIR BARBOSA DE ASSIS - ESPOLIO		ISS CC	705.23.2807704	0009	07/03/2024	413397/2024
ADEMIR BENEDITO LEITE	532.083.024.000	IPTU	101.24.0243141	0003	12/03/2024	366260/2024
ADEMIR BRAZ DE OLIVEIRA		P.PUBL	707.24.0276332	0003	29/03/2024	413847/2024
ADEMIR BUENO TRANSPORTES - ME	171.623	TFFP/FX	406.24.0516993	0001	27/03/2024	383274/2024
ADEMIR CAETANO		ISS CC	705.23.2801733	0009	07/03/2024	411612/2024
ADEMIR CARLOS CECARELLI	027.063.050.000	IPTU	101.24.0178270	0003	12/03/2024	358907/2024
ADEMIR CARLOS GALANTE-ESPOLIO	026.080.045.000	IPTU	101.24.0174823	0003	12/03/2024	358620/2024
ADEMIR CUNHA POLESSI	331.367	TFFP/FX	406.24.0570234	0001	27/03/2024	407923/2024
ADEMIR CUNHA POLESSI	275.316	TFFP/FX	406.24.0549110	0001	27/03/2024	399761/2024
ADEMIR CURTI	083.440	TFFP/FX	406.24.0504040	0001	27/03/2024	376535/2024
ADEMIR DE OLIVEIRA	305.321	TFFP/FX	406.24.0561739	0001	27/03/2024	405030/2024
ADEMIR DE OLIVEIRA	QUT5B46	M.TRANS	709.24.2563900	0001	06/03/2024	414172/2024
ADEMIR DE OLIVEIRA PASSOS	GFN8F74	M.TRANS	709.24.2571339	0001	06/03/2024	417227/2024
ADEMIR DO NASCIMENTO	118.517	TFFP/FX	406.24.0508149	0001	27/03/2024	378492/2024
ADEMIR DOS SANTOS	030.020.030.000	IPTU	101.24.0188390	0003	20/03/2024	359708/2024
ADEMIR DOS SANTOS	020.080.016.000	IPTU	101.24.0145040	0003	15/03/2024	356011/2024
ADEMIR FARIA DE SOUZA		ISS CC	705.23.2806371	0009	07/03/2024	412897/2024
ADEMIR GASCHLER		ISS CC	705.23.2802622	0009	07/03/2024	411800/2024
ADEMIR GOMES DE SOUZA - ESPOLIO	025.045.020.000	IPTU	101.24.0166884	0003	17/03/2024	357989/2024
ADEMIR GONCALVES DA SILVA	196.449	TFFP/FX	406.24.0523641	0001	27/03/2024	387094/2024
ADEMIR GONCALVES SERRALHERIA - ME	216.930	TFFP/FX	406.24.0529281	0001	27/03/2024	390136/2024
ADEMIR JOAQUIM IRUSSA	524.415.009.000	IPTU	101.24.0236974	0003	15/03/2024	365613/2024
ADEMIR JOAQUIM IRUSSA	524.415.009.000	CIP	105.24.0273529	0003	29/03/2024	372292/2024
ADEMIR JOSE DA SILVA		PP/FUNE	702.23.4011188	0007	04/03/2024	411194/2024
ADEMIR JOSE DA SILVA	024.007.141.000	IPTU	101.24.0158556	0003	15/03/2024	357224/2024
ADEMIR JOSE DE BARROS	QUE8B53	M.TRANS	709.24.2565168	0001	06/03/2024	414617/2024
ADEMIR JOSE DOS SANTOS JUNIOR	029.061.014.092	IPTU	101.24.0185493	0003	12/03/2024	359526/2024
ADEMIR JOSE JULIO	623.101.107.000	IPTUTCE	103.24.0262039	0003	17/03/2024	370599/2024
ADEMIR JOSE JULIO	623.101.006.000	IPTUTCE	103.24.0261960	0003	17/03/2024	370564/2024
ADEMIR LIRA DE ALMEIDA	DIL3389	M.TRANS	709.24.2568096	0001	06/03/2024	415867/2024
ADEMIR LOIOLA ARAUJO	015.106.049.000	IPTU	101.23.0118166	0009	10/09/2023	345090/2024
ADEMIR LOIOLA ARAUJO	015.106.049.000	IPTU	101.23.0118166	0012	10/12/2023	345093/2024
ADEMIR LOIOLA ARAUJO	015.106.049.000	IPTU	101.24.0120644	0003	12/03/2024	353988/2024
ADEMIR LOIOLA ARAUJO	015.106.049.000	IPTU	101.23.0118166	0010	10/10/2023	345091/2024
ADEMIR LOIOLA ARAUJO	015.106.049.000	IPTU	101.23.0118166	0011	10/11/2023	345092/2024
ADEMIR MACHADO DE BARROS	008.032.038.000	IPTU	101.24.0079474	0003	14/03/2024	351556/2024
ADEMIR MACHIELI LIMA DOS SANTOS	002.073.021.014	IPTU	101.24.0022609	0003	12/03/2024	347341/2024
ADEMIR MELARE	523.101.018.000	IPTU	101.24.0234132	0003	12/03/2024	365173/2024
ADEMIR MENDES PEREIRA	016.033.060.000	IPTU	101.24.0125272	0003	12/03/2024	354382/2024
ADEMIR MORAES		PP/FUNE	702.23.4010316	0009	27/03/2024	411168/2024
ADEMIR MULLER		ISS CC	705.23.2805168	0009	07/03/2024	412503/2024
ADEMIR NUNES PEREIRA	027.130.027.000	IPTU	101.24.0180493	0003	12/03/2024	359113/2024
ADEMIR PERDIGAO DE ALMEIDA	GJU4I28	M.TRANS	709.24.2615584	0001	28/03/2024	433015/2024
ADEMIR PEREIRA LIMA	254.195	TFFP/FX	406.24.0541285	0001	27/03/2024	396233/2024
ADEMIR PLASA FILHO PRODUCOES ME	179.589	TFFP/FX	406.24.0518959	0001	27/03/2024	384364/2024
ADEMIR ROBERTO SISILIO	DMA8605	M.TRANS	709.24.2609016	0001	22/03/2024	432851/2024
ADEMIR STORTI	620.120.056.000	IPTU	101.24.0260208	0003	12/03/2024	369045/2024
ADEMIR VIEIRA	620.544.022.000	IPTU	101.24.0261146	0003	12/03/2024	369245/2024
ADEMIR VITAL	027.083.080.000	IPTU	101.24.0179057	0003	12/03/2024	358979/2024
ADEMIR&FELIPE EMPREITEIRA DE MAO DE OBRA LTDA-ME	196.813	TFFP/FX	406.24.0523733	0001	27/03/2024	387140/2024
ADEMIRA OLIVEIRA LOPES PEIXOTO	532.130.008.000	IPTU	101.24.0245835	0003	12/03/2024	366780/2024
ADENAR CALISTO DA SILVA	DKP6030	M.TRANS	709.24.2565946	0001	06/03/2024	414977/2024
ADENIAS ALVES DE SOUZA	532.100.100.080	IPTU	101.24.0244461	0003	12/03/2024	366574/2024
ADENICE BAZILIO DA SILVA	AOH1557	M.TRANS	709.24.2594453	0001	15/03/2024	425872/2024
ADENILCIO PEREIRA DE SOUZA	003.041.174.087	IPTU	101.24.0029166	0003	17/03/2024	347762/2024
ADENILDE DE OLIVEIRA FERREIRA	001.037.073.087	IPTU	101.24.0007436	0003	12/03/2024	346383/2024
ADENILDE GONCALVES DOS SANTOS	512.059.068.000	IPTU	101.24.0224541	0003	12/03/2024	363966/2024
ADENILDE GONCALVES DOS SANTOS		ISS CC	705.23.2805669	0009	07/03/2024	412659/2024
ADENILDO COSTA OLIVEIRA	PXT7A30	M.TRANS	709.24.2594972	0001	15/03/2024	426121/2024
ADENILSON APARECIDO PINTO	PYEB8D9	M.TRANS	709.24.2589399	0001	15/03/2024	423264/2024
ADENILSON APARECIDO SOARES DO NASCIMENTO	EDE4074	M.TRANS	709.24.2583450	0001	11/03/2024	420629/2024
ADENILSON COSMO FERREIRA DA SILVA	DNU7E86	M.TRANS	709.24.2590600	0001	15/03/2024	423867/2024
ADENILSON DIAS DO VALE	QOX2E52	M.TRANS	709.24.2594218	0001	15/03/2024	425739/2024
ADENILSON GASPAR DE SOUZA	169.518	TFFP/FX	406.24.0516552	0001	27/03/2024	383021/2024
ADENILSON MEDEIROS DOS SANTOS	190.010	TFFP/FX	406.24.0521772	0001	27/03/2024	385983/2024
ADENILTON ANTUNES DA SILVA	533.004.003.000	IPTU	101.24.0248619	0003	16/03/2024	367247/2024
ADENILTON NASCIMENTO MAURICIO	179.286	TFFP/FX	406.24.0518901	0001	27/03/2024	384328/2024
ADENILTON NEVES OLIVEIRA		ISS CC	705.23.2806603	0009	07/03/2024	412983/2024
ADENILZA ARAUJO MARTINS	FWE3F80	M.TRANS	709.24.2594692	0001	15/03/2024	425992/2024
ADENIR COSTA DA SILVA	018.033.041.000	IPTU	101.24.0132140	0003	17/03/2024	354851/2024
ADENIR JOSE DA SILVA	033.083.042.000	IPTU	101.24.0209244	0003	16/03/2024	361957/2024
ADENIR PINHEIRO RIBEIRO	248.893	TFFP/FX	406.24.0539369	0001	27/03/2024	395345/2024
ADENIZIO DOS SANTOS	119.847	TFFP/FX	406.24.0508324	0001	27/03/2024	378575/2024
ADENOR DE SOUSA - ME	224.327	TFFP/FX	406.24.0531627	0001	27/03/2024	391440/2024
ADENYLSON HENRIQUE DE SOUZA SEVERINO	300.992	TFFP/FX	406.24.0559923	0001	27/03/2024	404318/2024
ADER BATISTA RICARDO		ISS CC	705.23.2805794	0009	07/03/2024	412698/2024
ADERALDO MUMES DOS SANTOS		ISS CC	705.23.2807435	0009	07/03/2024	413260/2024
ADERBAL APARECIDO BORGES VESPA	EJH1D53	M.TRANS	709.24.2571732	0001	06/03/2024	417447/2024
ADERCIO UMBELINO SILVEIRA COUTO	EQX7811	M.TRANS	709.24.2587936	0001	15/03/2024	422774/2024
ADERCIO UMBELINO SILVEIRA COUTO	EQX7811	M.TRANS	709.24.2594762	0001	15/03/2024	426034/2024
ADERSON PEDRO ERVOLINO	FAW1J16	M.TRANS	709.24.2565918	0001	06/03/2024	414962/2024
ADERSON SILVA BACELAR JUNIOR	530.114.034.000	IPTU	101.24.0238237	0003	12/03/2024	365769/2024
ADERVAL CARREIRA MARTINS	611.203.004.000	IPTUTCE	103.24.0258915	0003	17/03/2024	370291/2024
ADERVANILTO EUGENIO SERENO	GFH4E16	M.TRANS	709.24.2592579	0001	15/03/2024	424857/2024
ADESSE CONSULTORIA LTDA	205.950	ISSQNSN	430.24.3174190	0001	20/04/2023	410688/2024
ADESVALDO FERREIRA DE OLIVEIRA	FGP6B57	M.TRANS	709.24.2586564	0001	15/03/2024	422107/2024
ADESVALDO FERREIRA DE OLIVEIRA	FGP6B57	M.TRANS	709.24.2587756	0001	15/03/2024	422700/2024
ADEVALD PARRA CHIORATO SERV.APOIO ADM.ME	209.179	TFFP/FX	406.24.0527095	0001	27/03/2024	388906/2024
ADEVALDO DANIEL DA SILVA	523.103.077.000	IPTU	101.24.0234244	0003	23/03/2024	365188/2024
ADEVALDO LARANJEIRA MOTA	024.007.045.000	IPTU	101.24.0158462	0003	15/03/2024	357213/2024
ADEVALDO LOPES MATHIAS	DIA3715	M.TRANS	709.24.2566018	0001	06/03/2024	415009/2024
ADEVALDO LOPES MATHIAS	DIA3715	M.TRANS	709.24.2581064	0001	11/03/2024	419370/2024
ADEVALMIR MOREIRA DA SILVA	146.579	TFFP/FX	406.24.0512271	0001	27/03/2024	380639/2024
ADEVANIL FERREIRA DA SILVA	193.500	TFFP/FX	406.24.0522768	0001	27/03/2024	386570/2024
ADEVANIR DA SILVA BEZERRA	GFY5286	M.TRANS	709.24.2586189	0001	15/03/2024	421911/2024
ADFS COMERCIO DE PRODUTOS VARIADOS LTDA	236.368	TFFP/FX	406.24.0535126	0001	27/03/2024	393270/2024

ADG DA SILVA EMPREENDIMENTOS LTDA	291.589	TFFP/FX	406.24.0555862	0001	27/03/2024	402606/2024
ADG NEGOCIOS VIRTUAIS LTDA	289.470	TFFP/FX	406.24.0554923	0001	27/03/2024	402225/2024
ADHEMAR DE BARRIOS FILHO	620.014.006.000	IPU	101.24.0259405	0003	12/03/2024	368966/2024
ADHEMAR DE SOUZA RAMOS - ESPOLIO	012.081.028.000	IPU	101.24.0106491	0003	15/03/2024	352982/2024
ADHEMAR MOTETTI	623.714.021.000	IPUTUCE	103.24.0262786	0003	17/03/2024	370980/2024
ADHERENT COM. VAREJISTA DE SILICONE E ACES. LTDA	313.267	TFFP/FX	406.24.0565122	0001	27/03/2024	406286/2024
ADI DEUS JOSE RODRIGO	533.208.052.000	IPU	101.24.0250633	0003	16/03/2024	367604/2024
ADIA SANTOS DA SILVA		ISS CC	705.23.2806897	0009	07/03/2024	413114/2024
ADIEL LUCIO DA SILVA	224.037	TFFP/FX	406.24.0531522	0001	27/03/2024	391385/2024
ADIEL LUIS GOMES	024.019.137.153	IPU	101.24.0161033	0003	15/03/2024	357502/2024
ADIEL MARTINS	171.426	TFFP/FX	406.24.0516955	0001	27/03/2024	383252/2024
ADIEL PEREIRA DOS SANTOS	028.020.020.000	IPU	101.24.0181965	0003	01/03/2024	359240/2024
ADIEL TORRES DE MORAES	FKI5H62	M.TRANS	709.24.2590051	0001	15/03/2024	423590/2024
ADIL DE CARVALHO	021.094.019.000	IPU	101.24.0153065	0003	23/03/2024	356782/2024
ADILA MARIA PEREIRA PRATES	532.100.095.045	IPU	101.24.0243898	0003	12/03/2024	366418/2024
ADILES DE LIMA DIMOV	012.007.096.282	IPU	101.24.0100814	0003	15/03/2024	352635/2024
ADILIO DA SILVA DE JESUS - ME	178.494	TFFP/FX	406.24.0518692	0001	27/03/2024	384201/2024
ADILMA SOARES DE JESUS MARTINS	DRC8B03	M.TRANS	709.24.2591943	0001	15/03/2024	424548/2024
ADILMO CARDOSO DE SOUZA	NWE0576	M.TRANS	709.24.2603328	0001	22/03/2024	429924/2024
ADILSON EMERICH JULIO	534.302.057.000	IPU	101.24.0257600	0003	16/03/2024	368655/2024
ADILSON LEANDRO FERRARI	292.725	TFFP/FX	406.24.0556384	0001	27/03/2024	408191/2024
ADILSON ANTONIO DA SILVA	334.756	P.PUBL	707.24.0276577	0003	29/03/2024	413926/2024
ADILSON ANTONIO DA SILVA	334.756	TFFP/FX	406.24.0571212	0001	27/03/2024	408187/2024
ADILSON APARECIDO FERREIRA	524.225.004.000	IPU	101.24.0236567	0003	15/03/2024	365561/2024
ADILSON APARECIDO TORSONI	020.076.067.006	IPU	101.24.0144839	0003	15/03/2024	355990/2024
ADILSON ARAUJO	003.047.013.018	IPU	101.24.0031293	0003	17/03/2024	348069/2024
ADILSON ARDUINO TRAGL - ESPOLIO	016.015.122.160	IPU	101.24.0122281	0003	12/03/2024	354115/2024
ADILSON BARBOSA TRANSPORTES	CP16341	M.TRANS	709.24.2583448	0001	11/03/2024	420628/2024
ADILSON BEZERRA DA SILVA		PP/FUNE	702.23.4009897	0009	09/03/2024	411160/2024
ADILSON BISPO DOS SANTOS - ESPOLIO	031.083.028.000	IPU	101.24.0197537	0003	17/03/2024	360616/2024
ADILSON BRUNIERI JUNIOR - ESPOLIO	624.015.002.000	IPUTUCE	103.24.0263020	0003	17/03/2024	371090/2024
ADILSON CABRERA	EJD0167	M.TRANS	709.24.2615607	0001	28/03/2024	433031/2024
ADILSON CAETANO DOS SANTOS	CLF3266	M.TRANS	709.24.2583772	0001	11/03/2024	420808/2024
ADILSON CAETANO DOS SANTOS	CLF3266	M.TRANS	709.24.2601292	0001	20/03/2024	429140/2024
ADILSON CAETANO DOS SANTOS	CLF3266	M.TRANS	709.24.2568803	0001	06/03/2024	416244/2024
ADILSON CAETANO DOS SANTOS	CLF3266	M.TRANS	709.24.2594588	0001	15/03/2024	425938/2024
ADILSON CAETANO DOS SANTOS	CLF3266	M.TRANS	709.24.2574319	0001	06/03/2024	418837/2024
ADILSON CAETANO DOS SANTOS	CLF3266	M.TRANS	709.24.2601753	0001	20/03/2024	429379/2024
ADILSON CAMILO ALMEIDA	534.149.042.000	IPU	101.24.0257240	0003	25/03/2024	368585/2024
ADILSON CARDOSO		ISS CC	705.23.2805854	0009	07/03/2024	412712/2024
ADILSON CARLOTA DOS SANTOS	QOR4E47	M.TRANS	709.24.2592192	0001	15/03/2024	424667/2024
ADILSON CASTELIANO MARSOLA	018.009.042.000	IPU	101.24.0130409	0003	17/03/2024	354714/2024
ADILSON CAVAGNONE DE LIMA	003.047.016.089	IPU	101.24.0032350	0003	13/03/2024	348195/2024
ADILSON CICERO DA SILVA	CHA3085	M.TRANS	709.24.2590531	0001	15/03/2024	423831/2024
ADILSON CLEMENTE - EPP	218.828	TFFP/FX	406.24.0529883	0001	27/03/2024	390482/2024
ADILSON COUTO DA SILVA	HBV9E83	M.TRANS	709.24.2598681	0001	20/03/2024	427850/2024
ADILSON COUTO DA SILVA	HBV9E83	M.TRANS	709.24.2581535	0001	11/03/2024	419641/2024
ADILSON CRAVEIRO DA SILVA	017.024.056.168	IPU	101.24.0128831	0003	12/03/2024	354629/2024
ADILSON CRUZ FILHO	282.313	TFFP/FX	406.24.0551684	0001	27/03/2024	400862/2024
ADILSON DA CONCEICAO RAMOS	131.942	TFFP/FX	406.24.0510082	0001	27/03/2024	379441/2024
ADILSON DA SILVA BARELLI	270.646	TFFP/FX	406.24.0547376	0001	27/03/2024	398968/2024
ADILSON DA SILVA OLIVEIRA	018.042.005.042	IPU	101.24.0133312	0003	20/03/2024	354959/2024
ADILSON DE ANDRADE	FKX5060	M.TRANS	709.24.2590314	0001	15/03/2024	423722/2024
ADILSON DE OLIVEIRA	512.033.001.059	IPU	101.24.0223569	0003	12/03/2024	363858/2024
ADILSON DE OLIVEIRA	188.117	TFFP/FX	406.24.0521257	0001	27/03/2024	385694/2024
ADILSON DE SOUZA ALVES	002.072.050.112	IPU	101.24.0022152	0003	20/03/2024	347300/2024
ADILSON DE SOUZA BRAVO - DEDETIZADORA - ME	247.267	TFFP/FX	406.24.0538810	0001	27/03/2024	395087/2024
ADILSON DE SOUZA ROLIM	079.207	TFFP/FX	406.24.0503707	0001	27/03/2024	376401/2024
ADILSON DO NASCIMENTO PATRONE	103.598	TFFP/FX	406.24.0506311	0001	27/03/2024	377620/2024
ADILSON DONIZETE GOMES	BAV7D09	M.TRANS	709.24.2597417	0001	20/03/2024	427210/2024
ADILSON DOS SANTOS	030.046.117.022	IPU	101.24.0189733	0003	16/03/2024	359836/2024
ADILSON DOS SANTOS ESCAPAMENTOS - EPP	165.727	TFFP/FX	406.24.0515769	0001	27/03/2024	382597/2024
ADILSON FAVARIS JUNIOR	620.014.037.000	IPU	101.24.0259428	0003	12/03/2024	368972/2024
ADILSON FERRARI	251.388	TFFP/FX	406.24.0540263	0001	27/03/2024	395781/2024
ADILSON FERREIRA PASSOS	532.528.007.000	IPU	101.23.2775751	0010	20/03/2024	345480/2024
ADILSON FRANCISCO DOS SANTOS	254.765	TFFP/FX	406.24.0541507	0001	27/03/2024	396341/2024
ADILSON FUCUTA DE CARVALHO - ME	228.371	TFFP/FX	406.24.0532622	0001	27/03/2024	391957/2024
ADILSON FUCUTA DE CARVALHO - ME	228.371	TFSANIT	407.24.0259959	0002	27/03/2024	409498/2024
ADILSON GABRIEL DO NASCIMENTO..		PP/FUNE	702.23.4012350	0006	23/03/2024	411211/2024
ADILSON GOMES DOS SANTOS	HIK0531	M.TRANS	709.24.2581271	0001	11/03/2024	419499/2024
ADILSON GONCALVES DE OLIVEIRA TRANSPORTES ME	109.313	TFFP/FX	406.24.0507037	0001	27/03/2024	377968/2024
ADILSON GONCALVES DE SOUZA	122.787	TFFP/FX	406.24.0508756	0001	27/03/2024	378783/2024
ADILSON GONZAGA MARTINS ALVES	ELP5181	M.TRANS	709.24.2573022	0001	06/03/2024	418129/2024
ADILSON GONZAGA MARTINS ALVES	ELP5181	M.TRANS	709.24.2600662	0001	20/03/2024	428797/2024
ADILSON GRESPAN CORRETORA DE SEGUROS-ME	272.014	TFFP/FX	406.24.0547875	0001	27/03/2024	399203/2024
ADILSON GUERRERO GARCIA	EEH9612	M.TRANS	709.24.2607237	0001	22/03/2024	431858/2024
ADILSON HISSAO SUSUKI	003.047.013.166	IPU	101.24.0031441	0003	17/03/2024	348086/2024
ADILSON HORCEL	041.720	TFFP/FX	406.24.0501592	0001	27/03/2024	375804/2024
ADILSON JOAQUIM	011.047.005.000	IPU	101.24.0098818	0003	12/03/2024	352540/2024
ADILSON JOSE GOMES DA SILVA	020.116.023.203	IPU	101.24.0146814	0003	15/03/2024	356235/2024
ADILSON JOSE RAMOS	DYV6B59	M.TRANS	709.24.2582532	0001	11/03/2024	420163/2024
ADILSON JUNIO ANDRADE DOS SANTOS	OPQ4J04	M.TRANS	709.24.2587493	0001	15/03/2024	422568/2024
ADILSON JUSTINO MAZZILLI	222.891	TFFP/FX	406.24.0531143	0001	27/03/2024	391188/2024
ADILSON LINO DE MIRANDA	005.038.014.000	IPU	101.24.0052734	0003	12/03/2024	349898/2024
ADILSON LUIS DA SILVA	ELX3436	M.TRANS	709.24.2586483	0001	15/03/2024	422064/2024
ADILSON LUIZ DA SILVA	218.367	TFFP/FX	406.24.0529733	0001	27/03/2024	390387/2024
ADILSON M GALVAO DROGARIA SBC - ME	254.548	TFFP/FX	406.24.0541423	0001	27/03/2024	396300/2024
ADILSON M GALVAO DROGARIA SBC - ME	254.548	TFSANIT	407.24.0260495	0002	27/03/2024	409707/2024
ADILSON MARCELO GALVAO	126.536	TFFP/FX	406.24.0509266	0001	27/03/2024	379021/2024
ADILSON MARCHESANI REPRESENTACAO - ME	186.120	TFFP/FX	406.24.0520692	0001	27/03/2024	385366/2024
ADILSON MARCHESANI REPRESENTACAO - ME	186.120	ISS	292.24.4418934	0001	15/03/2024	374772/2024
ADILSON MARQUES MATOS	220.070	TFFP/FX	406.24.0530247	0001	27/03/2024	390677/2024
ADILSON MARTELLINI	085.777	TFFP/FX	406.24.0504264	0001	27/03/2024	376637/2024
ADILSON MARTINEZ	006.025.014.000	IPU	101.24.0059669	0003	12/03/2024	350414/2024
ADILSON MATHIAS BATISTA	234.055	TFFP/FX	406.24.0534377	0001	27/03/2024	392861/2024
ADILSON MOREIRA DE MATOS	016.032.136.009	IPU	101.24.0125193	0003	12/03/2024	354380/2024
ADILSON MORENO DE AMORIM	092.943	TFFP/FX	406.24.0504951	0001	27/03/2024	376978/2024
ADILSON NASCIMENTO MAIA	029.103.016.000	IPU	101.24.0186380	0003	12/03/2024	359576/2024
ADILSON NASCIMENTO MAIA	001.026.001.045	IPU	101.24.0005482	0003	16/03/2024	346288/2024
ADILSON NICACIO MUNIZ DOS SANTOS	032.053.042.000	IPU	101.24.0202491	0003	17/03/2024	361118/2024
ADILSON OLIVEIRA DE SOUZA	534.308.039.000	CIP	105.24.0275006	0003	29/03/2024	373046/2024
ADILSON PEREIRA BASTOS	EJV2244	M.TRANS	709.24.2568779	0001	06/03/2024	416228/2024
ADILSON PEREIRA DE LIMA	131.054	TFFP/FX	406.24.0509960	0001	27/03/2024	379367/2024
ADILSON PEREIRA DE OLIVEIRA	290.914	TFFP/FX	406.24.0555564	0001	27/03/2024	402476/2024



ADILSON PEREIRA DE OLIVEIRA	006.120.005.059	IPTU	101.24.0067342	0003	12/03/2024	350963/2024	
ADILSON PEREIRA DOS SANTOS	185.151	TFFP/FX	406.24.0520408	0001	27/03/2024	385209/2024	
ADILSON PEREIRA SEVERIANO	168.922	TFFP/FX	406.24.0516401	0001	27/03/2024	382940/2024	
ADILSON RAIMUNDO DA SILVA - ME	182.187	TFFP/FX	406.24.0519609	0001	27/03/2024	384738/2024	
ADILSON RIBEIRO LADARES		PP/FUNE	702.23.4008318	0011	03/03/2024	411113/2024	
ADILSON SALES SANTOS	512.045.007.000	IPTU	101.24.0223900	0003	12/03/2024	363906/2024	
ADILSON SANTOS RODRIGUES CONSTRUCAO ME	197.916	TFFP/FX	406.24.0524053	0001	27/03/2024	387339/2024	
ADILSON SEBASTIAO DA SILVA	003.122.001.327	IPTU	101.24.0038331	0003	17/03/2024	348861/2024	
ADILSON SERRAGLIA	023.052.010.000	IPTU	101.23.0154851	0011	10/11/2023	345134/2024	
ADILSON SERRAGLIA	023.052.010.000	IPTU	101.23.0154851	0012	10/12/2023	345135/2024	
ADILSON SERRAGLIA	023.052.010.000	IPTU	101.24.0157544	0003	12/03/2024	357123/2024	
ADILSON SERRAGLIA	002.014.034.000	IPTU	101.24.0017275	0003	12/03/2024	346955/2024	
ADILSON SERRAGLIA	023.052.010.000	IPTU	101.23.0154851	0009	10/09/2023	345132/2024	
ADILSON SERRAGLIA	023.052.010.000	IPTU	101.23.0154851	0008	10/08/2023	345131/2024	
ADILSON SERRAGLIA	023.052.010.000	IPTU	101.23.0154851	0010	10/10/2023	345133/2024	
ADILSON SOUZA - GERENCIAMENTO INDUSTRIAL LTDA	295.500	TFFP/FX	406.24.0557615	0001	27/03/2024	403345/2024	
ADILSON SUZANO VICENTE	099.617	TFFP/FX	406.24.0505791	0001	27/03/2024	377382/2024	
ADILSON TEODORO COSTA	008.037.071.152	IPTU	101.24.0080697	0003	12/03/2024	351607/2024	
ADILSON TEODORO COSTA	008.037.071.151	IPTU	101.24.0080696	0003	12/03/2024	351606/2024	
ADILSON TEODORO COSTA	008.037.071.018	IPTU	101.24.0080563	0003	12/03/2024	351601/2024	
ADILSON TEODORO DA SILVA	105.547	TFFP/FX	406.24.0506572	0001	27/03/2024	377755/2024	
ADILSON TEODOSIO FELIX	315.960	TFFP/FX	406.24.0566296	0001	27/03/2024	406697/2024	
ADILSON VARGAS DA COSTA	007.063.112.172	IPTU	101.24.0072441	0003	12/03/2024	351247/2024	
ADILSON VARGAS DA COSTA		EYC2747	M.TRANS	709.24.2607659	0001	22/03/2024	432093/2024
ADILSON VARGAS DA COSTA	007.063.112.086	IPTU	101.24.0072355	0003	12/03/2024	351241/2024	
ADILSON VARGAS DA COSTA	007.063.112.171	IPTU	101.24.0072440	0003	12/03/2024	351246/2024	
ADILSON VARGAS DA COSTA	007.063.112.215	IPTU	101.24.0072484	0003	12/03/2024	351252/2024	
ADILSON VARGAS DA COSTA	521.400.033.923	IPTU	101.24.0229721	0003	12/03/2024	364640/2024	
ADILSON VARGAS DA COSTA	007.063.112.173	IPTU	101.24.0072442	0003	12/03/2024	351248/2024	
ADILTON PINTO DOS SANTOS MANUT. DE VEICULOS - ME	208.144	TFFP/FX	406.24.0526817	0001	27/03/2024	388770/2024	
ADILTON SERAFIM PADILHA	187.609	TFFP/FX	406.24.0521118	0001	27/03/2024	385620/2024	
ADILUCIA RODRIGUES ROCHA	ECI9159	M.TRANS	709.24.2570775	0001	06/03/2024	417013/2024	
ADILUCIA RODRIGUES ROCHA	ECI9159	M.TRANS	709.24.2570763	0001	06/03/2024	417007/2024	
ADMILSON FREIRE DA CUNHA		ISS CC	705.23.2807042	0009	07/03/2024	413148/2024	
ADMILSON FREIRE DA CUNHA	533.214.033.000	IPTU	101.24.0250994	0003	16/03/2024	367659/2024	
ADMILSON JORGE FILHO	EUB8153	M.TRANS	709.24.2598938	0001	20/03/2024	427988/2024	
ADIMPLAN POLTRONAS IND. E COMERCIO EIRELI - ME	172.510	TFFP/FX	406.24.0517191	0001	27/03/2024	383377/2024	
ADIMS-ASSOC.DOS DOCENTES DO INST.MET.DE ENS.SUP	206.695	TFFP/FX	406.24.0526436	0001	27/03/2024	388601/2024	
ADINALDO APARECIDO RODRIGUES	003.121.008.194	IPTU	101.24.0037779	0003	17/03/2024	348796/2024	
ADINALDO MARTINS ASSESSORIA EMPRESARIAL LTDA-ME	193.621	TFFP/FX	406.24.0522806	0001	27/03/2024	386592/2024	
ADINOR ALVES DOS SANTOS	033.049.040.000	IPTU	101.24.0207622	0003	16/03/2024	361819/2024	
ADIR RIBEIRO	020.112.007.000	IPTU	101.24.0146417	0003	15/03/2024	356184/2024	
ADISON JUNIOR MARQUES		PP/FUNE	702.24.4000456	0002	22/03/2024	411280/2024	
ADITIVA COMUNICACAO E PROPAGANDA LTDA	096.187	TFFP/FX	406.24.0505336	0001	27/03/2024	377173/2024	
ADITIVA COMUNICACAO E PROPAGANDA LTDA	096.187	ISS	292.24.4421153	0001	15/03/2024	374886/2024	
ADIVAL JOSE CORREA	019.049.031.000	IPTU	101.24.0139565	0003	16/03/2024	355512/2024	
ADIVALDO PEREIRA ARCANJO	532.060.026.000	IPTU	101.24.0241814	0003	12/03/2024	366115/2024	
ADJ CONSULTORIA E CORRETORA DE SEGUROS LTDA	312.175	TFFP/FX	406.24.0564666	0001	27/03/2024	406113/2024	
ADJ PARTS COMERCIO DE AUTO PECAS LTDA	305.125	TFFP/FX	406.24.0561662	0001	27/03/2024	404996/2024	
ADJALAN ALVES NOBRE	339.296	TFFP/FX	406.23.3240721	0003	18/03/2024	375438/2024	
ADJALAN ALVES NOBRE	339.296	TFFP/FX	406.24.0572601	0001	27/03/2024	408607/2024	
ADJANE DE MACEDO SIPEDRO		ISS CC	705.23.2801799	0009	07/03/2024	411627/2024	
ADJANE DE MACEDO SIPEDRO	027.045.024.000	IPTU	101.24.0177645	0003	12/03/2024	358863/2024	
ADJANE MARIA DE LIMA SILVA	003.047.017.233	IPTU	101.24.0033489	0003	17/03/2024	348354/2024	
ADJANEY ANTONIO DE SOUZA	170.798	TFFP/FX	406.24.0516818	0001	27/03/2024	383176/2024	
ADK COMERCIAL ELETRICA LTDA	216.834	TFFP/FX	406.24.0529255	0001	27/03/2024	390120/2024	
ADLA JESUS DE SOUZA	EGN3448	M.TRANS	709.24.2581194	0001	11/03/2024	419452/2024	
ADLA MAAROUF EL ORRA	FQ05A25	M.TRANS	709.24.2606917	0001	22/03/2024	431682/2024	
ADLENE DIAS DE CARVALHO	177.088	TFFP/FX	406.24.0518351	0001	27/03/2024	384000/2024	
ADLER EMPREENDIMENTOS DIGITAIS LTDA	302.440	TFFP/FX	406.24.0560576	0001	27/03/2024	404577/2024	
ADLER PIMENTA SANTANA	017.038.004.000	IPTU	101.24.0129655	0003	12/03/2024	354675/2024	
ADM AR CONDICIONADO	FYE4E57	M.TRANS	709.24.2607056	0001	22/03/2024	431755/2024	
ADM SOLUTIONS CONSULTORIA EMPRESARIAL LTDA	129.680	TFFP/FX	406.24.0509765	0001	27/03/2024	379260/2024	
ADMAR ATHAYDE FERRO E OUTRA	033.064.023.000	GAM	802.24.4061110	0001	18/03/2024	434135/2024	
ADMARE CONFECOES E COMERCIO LTDA	075.549	TFFP/FX	406.24.0503461	0001	27/03/2024	376332/2024	
ADMAR MAUA COMERCIO DE VEIC EIRELI	RFC9I28	M.TRANS	709.24.2581338	0001	11/03/2024	419539/2024	
ADMAR RP ESTANCIA MULT COM DE VEICULOS	JDW0067	M.TRANS	709.24.2585797	0001	15/03/2024	421737/2024	
ADMAR RP ESTANCIA MULTIMARCAS COMERCIO	QP02I82	M.TRANS	709.24.2585062	0001	15/03/2024	421393/2024	
ADM CONSULTORIA LTDA - EPP	116.700	TFFP/FX	406.24.0507917	0001	27/03/2024	378389/2024	
ADMILSON DA SILVA MOREIRA	532.100.028.235	IPTU	101.24.0243668	0003	12/03/2024	366358/2024	
ADMILSON GOMES DA SILVA PORTARIA - EPP	104.827	TFFP/FX	406.24.0506480	0001	27/03/2024	377709/2024	
ADMILSON GOMES DA SILVA PORTARIA EP	DQ24878	M.TRANS	709.24.2573069	0001	06/03/2024	418149/2024	
ADMILSON GONCALO RODRIGUES	020.112.023.000	IPTU	101.24.0146429	0003	15/03/2024	356185/2024	
ADMILSON GUERRERO CAVALCANTE	220.266	TFFP/FX	406.24.0530312	0001	27/03/2024	390708/2024	
ADMILSON LUCIO OLIVEIRA	001.024.060.220	IPTU	101.24.0005069	0003	12/03/2024	346269/2024	
ADMILSON MARTINS MOREIRA	145.395	TFFP/FX	406.24.0512065	0001	27/03/2024	380524/2024	
ADMILSON NORBERTO DE OLIVEIRA	030.072.018.093	IPTU	101.24.0190685	0003	16/03/2024	359960/2024	
ADMILSON PEREIRA LIMA	157.469	TFFP/FX	406.24.0514185	0001	27/03/2024	381701/2024	
ADMILSON SANTOS CORREIA	016.025.025.000	IPTU	101.24.0124592	0003	12/03/2024	354335/2024	
ADMINISTRADORA E CONSTRUTORA SOMA LTDA	016.015.124.032	IPTU	101.24.0122481	0003	12/03/2024	354140/2024	
ADMIR MARIN - ESPOLIO	532.054.019.000	IPTU	101.24.0241444	0003	12/03/2024	366091/2024	
ADMIR TAMBALO	533.221.042.000	IPTU	101.24.0251349	0003	16/03/2024	367701/2024	
ADN ROCK PUBLICIDADE LTDA	242.256	TFFP/FX	406.24.0537126	0001	27/03/2024	394273/2024	
ADNA BRITO SALES MARCENARIA ME	192.502	TFFP/FX	406.24.0522497	0001	27/03/2024	386402/2024	
ADNA DE LIMA NICACIO	021.062.034.000	IPTU	101.24.0151986	0003	16/03/2024	356701/2024	
ADNAELMA CEZARIO SOUZA	CTS5838	M.TRANS	709.24.2591209	0001	15/03/2024	424195/2024	
ADNALOI TREINAMENTO EMPRESARIAL LTDA ME	191.965	TFFP/FX	406.24.0522343	0001	27/03/2024	386309/2024	
ADNEIA LEMOS LIMA	MRR5148	M.TRANS	709.24.2599223	0001	20/03/2024	428101/2024	
ADOLFINO ALVES LIMA	512.028.079.000	IPTU	101.24.0222504	0003	12/03/2024	363724/2024	
ADOLFO AZEVEDO AMARAL	003.100.001.074	IPTU	101.24.0036173	0003	17/03/2024	348603/2024	
ADOLFO DA COSTA NASCIMENTO - ME	240.948	TFFP/FX	406.24.0536646	0001	27/03/2024	394045/2024	
ADOLFO HENRIQUE OLIVEIRA CAROLINO	ISR3F97	M.TRANS	709.24.2583247	0001	11/03/2024	420516/2024	
ADOLFO LUIS ANGELO	199.786	TFFP/FX	406.24.0524616	0001	27/03/2024	387660/2024	
ADOLFO NAVEIRO BOTH ME	DEA4255	M.TRANS	709.24.2594303	0001	15/03/2024	425777/2024	
ADOLFO ROBERTO DA SILVA	003.045.159.232	IPTU	101.24.0030058	0003	17/03/2024	347883/2024	
ADOLPHO BAHR - ESPOLIO	622.500.005.000	IPTUTCE	103.24.0261624	0003	17/03/2024	370397/2024	
ADONAI ABC COMERCIO LTDA - ME	236.039	TFFP/FX	406.24.0535034	0001	27/03/2024	393216/2024	
ADONAI DE MOURA	FWD9598	M.TRANS	709.24.2592423	0001	15/03/2024	424784/2024	
ADONES CARLOS SOARES	214.366	TFFP/FX	406.24.0528470	0001	27/03/2024	389670/2024	
ADONIAS AMANCIO BENTO	079.045	TFFP/FX	406.24.0503697	0001	27/03/2024	376396/2024	
ADONIAS ANDRADE	005.061.006.227	IPTU	101.24.0054607	0003	12/03/2024	350106/2024	
ADONIAS FERNANDES SANTANA	170.750	TFFP/FX	406.24.0516808	0001	27/03/2024	383170/2024	
ADONIDIO JOSE DE ANDRADE - ME	039.528	TFFP/FX	406.24.0501469	0001	27/03/2024	375779/2024	
ADONIDIO JOSE DE ANDRADE - ME	039.528	TFSANIT	407.24.0257460	0002	27/03/2024	408811/2024	



ADONIL LUIS DE ARAUJO	001.068.256.216	IPTU	101.24.0012224	0003	12/03/2024	346660/2024
ADONILTON PEREIRA DO NASCIMENTO	257.875	TFFP/FX	406.24.0542668	0001	27/03/2024	396874/2024
ADONIS SOUZA PALMA	FSM6J40	M.TRANS	709.24.2594174	0001	15/03/2024	425714/2024
ADORO DOCES E SALGADOS LTDA	290.701	TFFP/FX	406.24.0555477	0001	27/03/2024	402438/2024
ADPLAN ADM.TERCEIR.E PLANEJAMENTO DE CONDOMINIOS	243.034	TFFP/FX	406.24.0537381	0001	27/03/2024	394398/2024
ADPS TRANSPORTES LTDA	220.699	TFFP/FX	406.24.0530453	0001	27/03/2024	390782/2024
ADR WEB EMPREENDIMENTOS LTDA	305.541	TFFP/FX	406.24.0561833	0001	27/03/2024	405066/2024
ADRIAMAR TRANSPORTES LTDA - ME	159.543	TFFP/FX	406.24.0514576	0001	27/03/2024	381915/2024
ADRIAN RAMPASSO		BOLSA	716.24.0264019	0002	27/03/2024	433986/2024
ADRIANA ALMEIDA SILVA	189.688	TFFP/FX	406.24.0521685	0001	27/03/2024	385938/2024
ADRIANA ALVES BRAGA	EVD9639	M.TRANS	709.24.2568525	0001	06/03/2024	416105/2024
ADRIANA ALVES DA SILVA	532.111.037.000	IPTU	101.24.0245391	0003	12/03/2024	366712/2024
ADRIANA ALVES DE FREITAS	139.590	TFFP/FX	406.24.0511176	0001	27/03/2024	380023/2024
ADRIANA ALVES FERREIRA	EPP1H88	M.TRANS	709.24.2592816	0001	15/03/2024	424973/2024
ADRIANA ALVES GALDINO DA COSTA	225.680	TFFP/FX	406.24.0532063	0001	27/03/2024	391667/2024
ADRIANA ALVES PEREIRA DE MIRANDA	275.259	TFFP/FX	406.24.0549086	0001	27/03/2024	399751/2024
ADRIANA ALVES SAMPAIO	210.631	TFFP/FX	406.24.0527506	0001	27/03/2024	389165/2024
ADRIANA AMARO DA SILVA	FEY4A09	M.TRANS	709.24.2608818	0001	22/03/2024	432725/2024
ADRIANA ANASTACIO	123.319	TFFP/FX	406.24.0508827	0001	27/03/2024	378815/2024
ADRIANA ANDRADE DA SILVA	EBU4231	M.TRANS	709.24.2599263	0001	20/03/2024	428122/2024
ADRIANA ANDRADE TERRA	CQU2D14	M.TRANS	709.24.2591866	0001	15/03/2024	424515/2024
ADRIANA ANTIQUERA DE TULIO	004.061.021.042	IPTU	101.24.0045937	0003	15/03/2024	349396/2024
ADRIANA ANTIQUERA DE TULIO	004.061.021.229	IPTU	101.24.0046124	0003	15/03/2024	349400/2024
ADRIANA APARECIDA BARDELLI	510.311.001.026	IPTU	101.24.0217712	0003	12/03/2024	363004/2024
ADRIANA APARECIDA DA SILVA	146.108	TFFP/FX	406.24.0512183	0001	27/03/2024	380588/2024
ADRIANA APARECIDA DOS SANTOS FOLLADOR	243.815	TFFP/FX	406.24.0537630	0001	27/03/2024	394521/2024
ADRIANA APARECIDA FERREIRA DOS SANTOS	095.829	TFFP/FX	406.24.0505292	0001	27/03/2024	377147/2024
ADRIANA APARECIDA GOMES DA SILVA	512.100.062.049	IPTU	101.24.0224809	0003	12/03/2024	364015/2024
ADRIANA APARECIDA LAUREANO DE FREITAS	FBY2244	M.TRANS	709.24.2609032	0001	22/03/2024	432861/2024
ADRIANA APARECIDA ZUCCARATTO DE FARIA PEREIRA	003.115.001.170	IPTU	101.24.0037375	0003	17/03/2024	348742/2024
ADRIANA ARAGAO DA SILVA	FOF1A88	M.TRANS	709.24.2603385	0001	22/03/2024	429953/2024
ADRIANA BANDEIRA RODRIGUES	033.001.027.000	IPTU	101.24.0204648	0003	16/03/2024	361516/2024
ADRIANA BAPTISTA MAGOZZO	215.008	TFFP/FX	406.24.0528673	0001	27/03/2024	389784/2024
ADRIANA BARBOSA DE OLIVEIRA	ORB0407	M.TRANS	709.24.2586518	0001	15/03/2024	422084/2024
ADRIANA BARBOSA FREITAS	033.001.145.000	IPTU	101.24.0204766	0003	16/03/2024	361525/2024
ADRIANA BARROS OLIVEIRA	003.047.012.510	IPTU	101.24.0030787	0003	17/03/2024	348004/2024
ADRIANA BARROSO CAVALCANTE	024.019.137.174	IPTU	101.24.0161054	0003	15/03/2024	357505/2024
ADRIANA BARROSO CAVALCANTE	279.259	TFFP/FX	406.24.0550528	0001	27/03/2024	400390/2024
ADRIANA BATISTA CLAUDINO OZAKO	DMA7229	M.TRANS	709.24.2600680	0001	20/03/2024	428807/2024
ADRIANA BEZERRA DA SILVA	015.087.074.025	IPTU	101.24.0119487	0003	12/03/2024	353881/2024
ADRIANA BORGES DA SILVA	CFB0159	M.TRANS	709.24.2601399	0001	20/03/2024	429205/2024
ADRIANA BUENO DOS SANTOS BRAGA SERVICOS ME	245.011	TFFP/FX	406.24.0538028	0001	27/03/2024	394720/2024
ADRIANA BUFFALO DA SILVA	511.001.048.077	IPTU	101.24.0218575	0003	15/03/2024	363123/2024
ADRIANA CABRAL LUSTOZA	151.223	TFFP/FX	406.24.0513048	0001	27/03/2024	381067/2024
ADRIANA CABRAL LUSTOZA PET SHOP	194.363	TFFP/FX	406.24.0523044	0001	27/03/2024	386735/2024
ADRIANA CARDOZO	230.210	TFFP/FX	406.24.0533115	0001	27/03/2024	392210/2024
ADRIANA CARLA PEREIRA LOPES	FWW8225	M.TRANS	709.24.2592857	0001	15/03/2024	424997/2024
ADRIANA CARLA PEREIRA LOPES	FWW8225	M.TRANS	709.24.2564687	0001	06/03/2024	414363/2024
ADRIANA CARLA SARAIVA ALMEIDA SILVA	304.286	TFFP/FX	406.24.0561352	0001	27/03/2024	404879/2024
ADRIANA CARRER CASSETTA TOME	FRA5003	M.TRANS	709.24.2597541	0001	20/03/2024	427269/2024
ADRIANA COLOMBANI PINTO	EWL6701	M.TRANS	709.24.2589194	0001	15/03/2024	423151/2024
ADRIANA CONCEICAO CRISPIM	DJT7105	M.TRANS	709.24.2570677	0001	06/03/2024	416973/2024
ADRIANA CONCEICAO CRISPIM	DJT7105	M.TRANS	709.24.2606641	0001	22/03/2024	431549/2024
ADRIANA CORREIA TORRES	FQE8876	M.TRANS	709.24.2598067	0001	20/03/2024	427532/2024
ADRIANA COSTA TAPETTE	020.016.082.000	IPTU	101.24.0141598	0003	15/03/2024	355702/2024
ADRIANA COTRIM DE ALMEIDA-ME	183.740	TFFP/FX	406.24.0520050	0001	27/03/2024	385000/2024
ADRIANA CREUZA DE ALMEIDA	532.531.003.152	IPTU	101.24.0248182	0003	12/03/2024	367131/2024
ADRIANA CRISTINA ANDRADE DE MATOS - ME	233.654	TFFP/FX	406.24.0534239	0001	27/03/2024	392779/2024
ADRIANA CRISTINA BARROS BOLGHERONI	002.054.015.010	IPTU	101.24.0020744	0003	12/03/2024	347166/2024
ADRIANA CRISTINA CRISTIANINI	013.012.013.012	IPTU	101.24.0109063	0003	12/03/2024	353117/2024
ADRIANA CSANADY		ISS CC	705.23.2803946	0009	07/03/2024	412107/2024
ADRIANA DA CONCEICAO PEDROSO	510.106.032.021	IPTU	101.24.0214798	0003	12/03/2024	362643/2024
ADRIANA DA FONSECA MARTINS MARQUES	021.007.087.410	IPTU	101.24.0148417	0003	16/03/2024	356414/2024
ADRIANA DA SILVA CARREIRO	532.100.097.081	IPTU	101.24.0244158	0003	12/03/2024	366488/2024
ADRIANA DA SILVA FERNANDES	ELFF5F9	M.TRANS	709.24.2589447	0001	15/03/2024	423291/2024
ADRIANA DA SILVA FONCALVES	003.110.020.000	IPTU	101.24.0036771	0003	17/03/2024	348672/2024
ADRIANA DA SILVA MAFRA LACERDA	001.068.256.225	IPTU	101.24.0012233	0003	12/03/2024	346663/2024
ADRIANA DA SILVA MENEZES MARTINS	510.100.129.005	IPTU	101.24.0214468	0003	12/03/2024	362601/2024
ADRIANA DA SILVA PRETI	001.068.256.774	IPTU	101.24.0012780	0003	12/03/2024	346702/2024
ADRIANA DANTAS DA SILVA	DWK7B65	M.TRANS	709.24.2590753	0001	15/03/2024	423950/2024
ADRIANA DAS NEVES LEMOS	522.002.138.358	IPTU	101.24.0231469	0003	12/03/2024	364893/2024
ADRIANA DE CARVALHO	006.004.059.147	IPTU	101.24.0056242	0003	12/03/2024	350205/2024
ADRIANA DE CASSIA LIMA QUINTANA	029.065.015.000	IPTU	101.24.0185566	0003	12/03/2024	359533/2024
ADRIANA DE CASSIA LIMA QUINTANA - ME	205.464	TFSANIT	407.24.0259533	0002	27/03/2024	409345/2024
ADRIANA DE CASSIA LIMA QUINTANA - ME	205.464	TFFP/FX	406.24.0526111	0001	27/03/2024	388428/2024
ADRIANA DE CASTRO FREITAS MAZZI	279.260	TFFP/FX	406.24.0550529	0001	27/03/2024	400391/2024
ADRIANA DE CASTRO FREITAS MAZZI	FCT8H69	M.TRANS	709.24.2598372	0001	20/03/2024	427694/2024
ADRIANA DE FATIMA FERREIRA	IOW1J05	M.TRANS	709.24.2605009	0001	22/03/2024	430626/2024
ADRIANA DE FREITAS	ELW0459	M.TRANS	709.24.2565205	0001	06/03/2024	414630/2024
ADRIANA DE FREITAS	252.914	TFFP/FX	406.24.0540818	0001	27/03/2024	396036/2024
ADRIANA DE OLIVEIRA LIMA		PP/FUNE	702.23.4009548	0010	25/03/2024	411146/2024
ADRIANA DE SOUZA PEREIRA	532.100.100.081	IPTU	101.24.0244462	0003	12/03/2024	366575/2024
ADRIANA DE SOUZA SANTOS TRANSPORTES ME	215.332	TFFP/FX	406.24.0528768	0001	27/03/2024	389829/2024
ADRIANA DEL REY DOS SANTOS	033.022.148.000	IPTU	101.24.0206219	0003	16/03/2024	361687/2024
ADRIANA DI RAIMO MARCHESE ASSIS	532.077.038.000	CIP	105.24.0273721	0003	29/03/2024	372366/2024
ADRIANA DI RAIMO MARCHESE ASSIS	532.077.038.000	IPTU	101.24.0242875	0003	12/03/2024	366230/2024
ADRIANA DIVINA DE LIMA TORRES	006.117.024.056	IPTU	101.24.0067191	0003	12/03/2024	350950/2024
ADRIANA DOS REIS ARAUJO	245.713	TFFP/FX	406.24.0538266	0001	27/03/2024	394845/2024
ADRIANA DOS SANTOS CARVALHO	279.798	TFFP/FX	406.24.0550755	0001	27/03/2024	400489/2024
ADRIANA DOS SANTOS DIAS DA SILVA LTDA	302.406	TFFP/FX	406.24.0560559	0001	27/03/2024	404572/2024
ADRIANA DOS SANTOS OLIVEIRA	032.073.063.138	IPTU	101.24.0203642	0003	17/03/2024	361330/2024
ADRIANA DOS SANTOS SILVA	EZNOC68	M.TRANS	709.24.2597080	0001	20/03/2024	427043/2024
ADRIANA ELISA DOBIES ROSSETTO	GHO2A86	M.TRANS	709.24.2585290	0001	15/03/2024	421504/2024
ADRIANA EMANUELA SANTANA FERREIRA	510.214.027.000	CIP	105.24.0272339	0003	29/03/2024	371866/2024
ADRIANA ETIENE CANUTO DE GOIS	019.030.039.000	IPTU	101.24.0138788	0003	16/03/2024	355448/2024
ADRIANA FERREIRA DA SILVA	GZA6306	M.TRANS	709.24.2587774	0001	15/03/2024	422711/2024
ADRIANA FICHER RODRIGUES	018.049.008.000	IPTU	101.24.0133614	0003	17/03/2024	354997/2024
ADRIANA FONTALVA DA SILVA	DRH9C53	M.TRANS	709.24.2585063	0001	15/03/2024	421394/2024
ADRIANA FORNEIRO JARRETE COSTA	FDW1117	M.TRANS	709.24.2590549	0001	15/03/2024	423841/2024
ADRIANA FORNEIRO MURAKAMI	EUJ5J96	M.TRANS	709.24.2607001	0001	22/03/2024	431725/2024
ADRIANA FRANCO JALYS	086.135	TFFP/FX	406.24.0504296	0001	27/03/2024	376659/2024
ADRIANA FREIRE DAS CHAGAS YAMAUTHI - ME	163.847	TFFP/FX	406.24.0515370	0001	27/03/2024	382364/2024
ADRIANA FREIRE DE SOUSA	FYD1F89	M.TRANS	709.24.2571699	0001	06/03/2024	417434/2024
ADRIANA GARCIA	AMM0296	M.TRANS	709.24.2580961	0001	11/03/2024	419313/2024

ADRIANA GARCIA ALVES GAMA	532.125.010.000	IPTU	101.24.0245739	0003	12/03/2024	366763/2024
ADRIANA GOMES CAPELA LOPES	019.041.016.003	IPTU	101.24.0139149	0003	16/03/2024	355482/2024
ADRIANA GOMES DA SILVA	DN00A58	M.TRANS	709.24.2570032	0001	06/03/2024	416680/2024
ADRIANA GOMES DOS SANTOS DE LIMA	FBZ8F49	M.TRANS	709.24.2601286	0001	20/03/2024	429137/2024
ADRIANA GONCALVES ALVES	020.011.054.011	IPTU	101.24.0141266	0003	15/03/2024	355659/2024
ADRIANA GONCALVES SAETA DE CASTRO	025.107.035.090	IPTU	101.24.0170963	0003	17/03/2024	358252/2024
ADRIANA GUEDES SANTIAGO	EZW0G52	M.TRANS	709.24.2600506	0001	20/03/2024	428723/2024
ADRIANA GUENKA	534.404.007.000	IPTU	101.24.0258183	0003	16/03/2024	368807/2024
ADRIANA H ALVES AQUECEDORES ME	224.608	TFFP/FX	406.24.0531715	0001	27/03/2024	391488/2024
ADRIANA HEIDEKER	004.109.076.005	IPTU	101.24.0047989	0003	15/03/2024	349535/2024
ADRIANA HELENA DA COSTA SEBASTIAO	DPR8700	M.TRANS	709.24.2597590	0001	20/03/2024	427295/2024
ADRIANA HELOISA COSTA	021.007.087.099	IPTU	101.24.0148106	0003	16/03/2024	356385/2024
ADRIANA ISABEL RODRIGUES	020.115.024.025	IPTU	101.24.0146512	0003	15/03/2024	356194/2024
ADRIANA JESUS DA SILVA	301.410	TFFP/FX	406.24.0560103	0001	27/03/2024	404386/2024
ADRIANA JUSTO GOMES	EQF5E93	M.TRANS	709.24.2565413	0001	06/03/2024	414727/2024
ADRIANA KATO DE LANA	248.123	TFFP/FX	406.24.0539097	0001	27/03/2024	395226/2024
ADRIANA KELLI GONCALVES	014.019.022.097	IPTU	101.24.0113588	0003	12/03/2024	353422/2024
ADRIANA LARA CAMPOI	001.024.002.145	IPTU	101.24.0004645	0003	12/03/2024	346241/2024
ADRIANA LARA CAMPOI	001.024.002.052	IPTU	101.24.0004552	0003	12/03/2024	346239/2024
ADRIANA LEITE DA SILVA	030.041.023.000	IPTU	101.24.0188993	0003	16/03/2024	359758/2024
ADRIANA LETICIA MORAIS WOLFART	EXV4968	M.TRANS	709.24.2569190	0001	06/03/2024	416341/2024
ADRIANA LINO DA SILVA	016.064.027.004	IPTU	101.24.0126546	0003	12/03/2024	354457/2024
ADRIANA LINO DA SILVA	001.013.002.072	IPTU	101.24.0001052	0003	12/03/2024	346086/2024
ADRIANA LOPRETO SIMOES ZANCHETA	DQZ8377	M.TRANS	709.24.2590454	0001	15/03/2024	423792/2024
ADRIANA LUCIA LOPES TELES	CJE8197	M.TRANS	709.24.2574253	0001	06/03/2024	418795/2024
ADRIANA LUZIA GALLEGO	105.123	TFFP/FX	406.24.0506520	0001	27/03/2024	377732/2024
ADRIANA LUZZIO LEITE SOUZA	002.027.018.003	IPTU	101.24.0018597	0003	12/03/2024	347043/2024
ADRIANA M C GARCIA	272.402	TFFP/FX	406.24.0548019	0001	27/03/2024	399265/2024
ADRIANA MANCINI DA SILVA	GHX5A02	M.TRANS	709.24.2616887	0001	28/03/2024	433768/2024
ADRIANA MARCIA DA SILVA TURISMO ME	186.833	TFFP/FX	406.24.0520896	0001	27/03/2024	385486/2024
ADRIANA MARCIA DE ALMEIDA - ESPOLIO	018.017.013.005	IPTU	101.24.0131101	0003	17/03/2024	354754/2024
ADRIANA MARIA BRAGA HEIDRICH	172.096	TFFP/FX	406.24.0517105	0001	27/03/2024	383335/2024
ADRIANA MARIA DA SILVA OLIVEIRA	PXB4F85	M.TRANS	709.24.2608022	0001	22/03/2024	432291/2024
ADRIANA MARIA DA SILVA OLIVEIRA	PXB4F85	M.TRANS	709.24.2616370	0001	28/03/2024	433460/2024
ADRIANA MARIA DE OLIVEIRA	177.709	TFFP/FX	406.24.0518497	0001	27/03/2024	384083/2024
ADRIANA MARIA DE SOUSA ORTOLANI	027.073.061.023	IPTU	101.24.0178644	0003	12/03/2024	358942/2024
ADRIANA MARIA DOS SANTOS GAMA	PZW7G93	M.TRANS	709.24.2608683	0001	22/03/2024	432643/2024
ADRIANA MARIA XAVIER DE OLIVEIRA	ECU6B77	M.TRANS	709.24.2587906	0001	15/03/2024	422754/2024
ADRIANA MARTINS SINHORINI	DMV2F88	M.TRANS	709.24.2568780	0001	06/03/2024	416229/2024
ADRIANA MARTINS TAVARES - ME	174.373	TFFP/FX	406.24.0517680	0001	27/03/2024	383635/2024
ADRIANA MASAROM DE OLIVEIRA	297.562	TFFP/FX	406.24.0558525	0001	27/03/2024	403736/2024
ADRIANA MELO DE ALBUQUERQUE	192.731	TFFP/FX	406.24.0522558	0001	27/03/2024	386441/2024
ADRIANA MENDES CARVALHO	185.489	TFFP/FX	406.24.0520497	0001	27/03/2024	385256/2024
ADRIANA MICHELE RODRIGUES	016.015.100.038	IPTU	101.24.0121346	0003	12/03/2024	354036/2024
ADRIANA MOREIRA DA CRUZ	GHX5317	M.TRANS	709.24.2594866	0001	15/03/2024	426065/2024
ADRIANA NELIS DE OLIVEIRA	NVP1D36	M.TRANS	709.24.2608599	0001	22/03/2024	432599/2024
ADRIANA NELIS GARCIA	FXJ2349	M.TRANS	709.24.2565454	0001	06/03/2024	414750/2024
ADRIANA NEVES JULIO GADIELHA MARTINS	620.302.005.000	IPTU	101.24.0260543	0003	12/03/2024	369104/2024
ADRIANA NUNES VIEIRA	021.038.039.000	IPTU	101.24.0150350	0003	16/03/2024	356565/2024
ADRIANA NUNES VIEIRA	018.039.119.107	IPTU	101.24.0132948	0003	17/03/2024	354917/2024
ADRIANA NUNES VIEIRA	532.200.110.000	IPTU	101.24.0246083	0003	12/03/2024	366804/2024
ADRIANA OLIVEIRA DA CUNHA	266.298	TFFP/FX	406.24.0545760	0001	27/03/2024	398236/2024
ADRIANA OZI RAULICKIS	016.032.128.025	IPTU	101.24.0125144	0003	12/03/2024	354378/2024
ADRIANA PASCHOAL MOTORES ME	194.474	TFFP/FX	406.24.0523075	0001	27/03/2024	386754/2024
ADRIANA PATRICIA MEVES TELES	532.077.014.000	IPTU	101.24.0242852	0003	12/03/2024	366221/2024
ADRIANA PATRICIA RIBEIRO		ISS CC	705.23.2803869	0009	07/03/2024	412084/2024
ADRIANA PAULA AMERICO	003.047.016.634	IPTU	101.24.0032895	0003	19/03/2024	348278/2024
ADRIANA PAULA DE CARVALHO MURARO	198.119	TFFP/FX	406.24.0524130	0001	27/03/2024	387388/2024
ADRIANA PAULA GERALDO SERV. MANUT. E REP. MAQ.ME	173.230	TFFP/FX	406.24.0517358	0001	27/03/2024	383474/2024
ADRIANA PAVANI ALONSO - ME	211.340	TFFP/FX	406.24.0527701	0001	27/03/2024	389271/2024
ADRIANA PEDREIRA DE OLIVEIRA	029.012.029.000	IPTU	101.24.0182664	0003	12/03/2024	359287/2024
ADRIANA PELICANO MARTIN - ME	236.958	TFFP/FX	406.24.0535308	0001	27/03/2024	393368/2024
ADRIANA PEREIRA DA COSTA	003.107.001.085	IPTU	101.24.0036611	0003	17/03/2024	348656/2024
ADRIANA PEREIRA DE LIMA	524.017.025.000	IPTU	101.24.0235092	0003	15/03/2024	365333/2024
ADRIANA PEREIRA NUNES	RNA2B98	M.TRANS	709.24.2590176	0001	15/03/2024	423643/2024
ADRIANA PIOTTO HESPANHOL	FUQ3038	M.TRANS	709.24.2565782	0001	06/03/2024	414898/2024
ADRIANA PRISCILA RAMOS ALVES	325.138	TFFP/FX	406.24.0568582	0001	27/03/2024	407422/2024
ADRIANA RAMOS GOMES	006.012.052.000	MULTA	704.24.2558415	0001	11/03/2024	411460/2024
ADRIANA RAMOS GOMES	006.012.052.000	IPTU	101.24.0058861	0003	12/03/2024	350377/2024
ADRIANA RAMOS ROSA	017.024.057.209	IPTU	101.24.0129118	0003	12/03/2024	354650/2024
ADRIANA REGINA LUCENA DA SILVA	258.140	TFFP/FX	406.24.0542757	0001	27/03/2024	396913/2024
ADRIANA REGINA PAZZOTTO	DFN3346	M.TRANS	709.24.2565458	0001	06/03/2024	414754/2024
ADRIANA REIS DE SANTANA	133.988	TFFP/FX	406.24.0510361	0001	27/03/2024	379583/2024
ADRIANA RIBEIRO PEREZ	177.503	TFFP/FX	406.24.0518445	0001	27/03/2024	384053/2024
ADRIANA RISSARDO DA COSTA	ENS3677	M.TRANS	709.24.2583293	0001	11/03/2024	420542/2024
ADRIANA RODRIGUES DE M OLIVEIRA	BEE1G72	M.TRANS	709.24.2583519	0001	11/03/2024	420668/2024
ADRIANA RODRIGUES DE MELO	025.056.017.028	IPTU	101.24.0167302	0003	17/03/2024	358020/2024
ADRIANA RODRIGUES MARCONDES SANCHEZ	004.018.187.121	IPTU	101.24.0040996	0003	15/03/2024	349055/2024
ADRIANA ROLIM DE OLIVEIRA	006.039.172.004	IPTU	101.24.0062950	0003	12/03/2024	350574/2024
ADRIANA ROSA FERRAZ DE SANTANA	021.043.103.270	IPTU	101.24.0150850	0003	16/03/2024	356595/2024
ADRIANA SACILOTTO	016.045.030.000	IPTU	101.24.0126130	0003	12/03/2024	354436/2024
ADRIANA SANTOS DE SA	016.015.121.204	IPTU	101.24.0121941	0003	12/03/2024	354085/2024
ADRIANA SANTOS SILVA	DXH9198	M.TRANS	709.24.2593783	0001	15/03/2024	425501/2024
ADRIANA SANTOS SILVA	DXH9198	M.TRANS	709.24.2572874	0001	06/03/2024	418068/2024
ADRIANA SEVERINO DA SILVA PIOBELLO	ANS6A43	M.TRANS	709.24.2570726	0001	06/03/2024	416995/2024
ADRIANA SIEBRA DE SOUZA LEFFLER ACOUGUE - ME	180.955	TFFP/FX	406.24.0519282	0001	27/03/2024	384557/2024
ADRIANA SILVA DA ROCHA - ME	218.634	TFSANIT	407.24.0259787	0002	27/03/2024	409429/2024
ADRIANA SILVA DA ROCHA - ME	218.634	TFFP/FX	406.24.0529811	0001	27/03/2024	390441/2024
ADRIANA SILVA DE BARRIOS SANTOS	ONS8D34	M.TRANS	709.24.2593245	0001	15/03/2024	425224/2024
ADRIANA SILVA MACHADO	029.075.010.000	IPTU	101.24.0185885	0003	12/03/2024	359539/2024
ADRIANA SILVA PSICOLOGIA	261.727	TFFP/FX	406.24.0544093	0001	27/03/2024	397532/2024
ADRIANA SILVA SANTOS	FNI1109	M.TRANS	709.24.2616510	0001	28/03/2024	433544/2024
ADRIANA SILVIA DIAS	DEP9G89	M.TRANS	709.24.2607391	0001	22/03/2024	431948/2024
ADRIANA SIMONETE PANSAN GRANCO	246.767	TFFP/FX	406.24.0538630	0001	27/03/2024	395013/2024
ADRIANA SOARES DA SILVA	175.561	TFFP/FX	406.24.0517947	0001	27/03/2024	383790/2024
ADRIANA SOBREIRA DE OLIVEIRA COM. DE MOVEIS - ME	235.368	TFFP/FX	406.24.0534801	0001	27/03/2024	393102/2024
ADRIANA SOUTO NIETO RAVANELLI	GEU1163	M.TRANS	709.24.2585280	0001	15/03/2024	421499/2024
ADRIANA SOUZA VILLEGAS	FCM3G70	M.TRANS	709.24.2608166	0001	22/03/2024	432367/2024
ADRIANA TAVARES	019.071.008.000	IPTU	101.24.0140310	0003	16/03/2024	355573/2024
ADRIANA TAVARES		ISS CC	705.23.3237182	0003	18/03/2024	413650/2024
ADRIANA TEIXEIRA RODRIGUES	006.004.071.139	IPTU	101.24.0058148	0003	12/03/2024	350334/2024
ADRIANA VIEIRA CAROLINO	137.242	TFFP/FX	406.24.0510838	0001	27/03/2024	379832/2024
ADRIANA VIEIRA MASINI	033.124.051.249	IPTU	101.24.0211668	0003	16/03/2024	362192/2024
ADRIANA XAVIER	290.530	TFFP/FX	406.24.0555395	0001	27/03/2024	402396/2024

ADRIANE APARECIDA VIEIRA SOUZA	FXO6206	M.TRANS	709.24.2592402	0001	15/03/2024	424774/2024
ADRIANE ASSUNCAO RIBEIRO	339.266	TFFP/FX	406.24.0572572	0001	27/03/2024	408594/2024
ADRIANE DO CARMO DE ASSIS	210.338	TFFP/FX	406.24.0527423	0001	27/03/2024	389111/2024
ADRIANE MACARINI FERREIRA	171.899	TFFP/FX	406.24.0517065	0001	27/03/2024	383314/2024
ADRIANE MAIA BERTATO DA FONSECA	BW19480	M.TRANS	709.24.2584489	0001	15/03/2024	421101/2024
ADRIANE MAIA BERTATO DA FONSECA	BW19480	M.TRANS	709.24.2584485	0001	15/03/2024	421098/2024
ADRIANE SPINETTI AVILA	GID3878	M.TRANS	709.24.2586659	0001	15/03/2024	422159/2024
ADRIANE THAIS DE OLIVEIRA	DF04737	M.TRANS	709.24.2566151	0001	06/03/2024	415067/2024
ADRIANE THAIS DE OLIVEIRA	DF04737	M.TRANS	709.24.2567954	0001	06/03/2024	415784/2024
ADRIANI ALVES DE OLIVEIRA	524.422.016.000	IPTU	101.23.3207729	0003	02/03/2024	345974/2024
ADRIANI ALVES DE OLIVEIRA		ISS CC	705.23.3186631	0004	18/03/2024	413629/2024
ADRIANI MUDRI LTDA	299.794	TFFP/FX	406.24.0559430	0001	27/03/2024	404111/2024
ADRIANNE KELLI LOESCHKE PEREIRA	025.059.008.013	IPTU	101.24.0167545	0003	17/03/2024	358065/2024
ADRIANO ALCINO DAMIAO	269.150	TFFP/FX	406.24.0546837	0001	27/03/2024	398725/2024
ADRIANO ALEXANDRE ASSUMPcao BARRIAS	LLV0897	M.TRANS	709.24.2563784	0001	06/03/2024	414149/2024
ADRIANO ALLAN DE SOUZA SILVA	277.827	TFFP/FX	406.24.0550026	0001	27/03/2024	400167/2024
ADRIANO ALVES DE ANDRADE	FFB0245	M.TRANS	709.24.2601247	0001	20/03/2024	429109/2024
ADRIANO ALVES DE ANDRADE	FFB0245	M.TRANS	709.24.2593361	0001	15/03/2024	425284/2024
ADRIANO ALVES RODRIGUES	OWW5J20	M.TRANS	709.24.2602293	0001	20/03/2024	429722/2024
ADRIANO APARECIDO GONCALVES DE SOUZA	240.262	TFFP/FX	406.24.0536404	0001	27/03/2024	393917/2024
ADRIANO APARECIDO RODRIGUES STORTI - ME	166.522	TFFP/FX	406.24.0515917	0001	27/03/2024	382679/2024
ADRIANO ARAUJO DE SOUSA	SGR6C20	M.TRANS	709.24.2570968	0001	06/03/2024	417101/2024
ADRIANO AUGUSTO CAETANO	016.015.124.180	IPTU	101.24.0122629	0003	12/03/2024	354148/2024
ADRIANO AUGUSTO DE LIMA FERREIRA	295.233	TFFP/FX	406.24.0557475	0001	27/03/2024	403285/2024
ADRIANO AUGUSTO GOMES JUNIOR	EUE1A63	M.TRANS	709.24.2607884	0001	22/03/2024	432213/2024
ADRIANO BALDARENA	003.047.016.933	IPTU	101.24.0033192	0003	17/03/2024	348320/2024
ADRIANO BATISTA OLIVEIRA NETO - ME	232.731	TFFP/FX	406.24.0533924	0001	27/03/2024	392635/2024
ADRIANO BEZERRA DA SILVA	144.075	TFFP/FX	406.24.0511840	0001	27/03/2024	380402/2024
ADRIANO BORGES DOS SANTOS	005.011.032.118	IPTU	101.24.0050396	0003	12/03/2024	349669/2024
ADRIANO BRAUER BARANAUSKAS	GJA0168	M.TRANS	709.24.2616278	0001	28/03/2024	433410/2024
ADRIANO BRAZ DOS SANTOS ALBERTINI	001.087.051.026	IPTU	101.24.0013944	0003	12/03/2024	346765/2024
ADRIANO BUENO	029.061.013.117	IPTU	101.24.0185293	0003	12/03/2024	359504/2024
ADRIANO CAETANO DA SILVA	530.117.024.000	IPTU	101.24.0238315	0003	12/03/2024	365778/2024
ADRIANO CAETANO DA SILVA	530.109.012.000	IPTU	101.24.0237976	0003	12/03/2024	365744/2024
ADRIANO CARLOS LIMA	GAH7C64	M.TRANS	709.24.2594842	0001	15/03/2024	426054/2024
ADRIANO CARVALHO DA SILVA	DPY9085	M.TRANS	709.24.2616737	0001	28/03/2024	433671/2024
ADRIANO CARVALHO IGLESIAS	118.260	TFFP/FX	406.24.0508121	0001	27/03/2024	378478/2024
ADRIANO CASSIO SOUZA CAMPOS	EIR3051	M.TRANS	709.24.2598186	0001	20/03/2024	427587/2024
ADRIANO CELESTINO DE ALMEIDA	FYU2166	M.TRANS	709.24.2586493	0001	15/03/2024	422071/2024
ADRIANO CELESTINO DE ALMEIDA	CP05233	M.TRANS	709.24.2582504	0001	11/03/2024	420151/2024
ADRIANO CELESTINO DE ALMEIDA	DAW9900	M.TRANS	709.24.2591984	0001	15/03/2024	424567/2024
ADRIANO CERQUEIRA VIANA	204.319	TFFP/FX	406.24.0525822	0001	27/03/2024	388271/2024
ADRIANO CESAR BIVAL DE MORAES ME	205.569	TFFP/FX	406.24.0526144	0001	27/03/2024	388446/2024
ADRIANO CEZAR CONTI BRAVIN	236.500	TFFP/FX	406.24.0535161	0001	27/03/2024	393289/2024
ADRIANO CEZAR CONTI BRAVIN	236.500	ISS	292.24.4323383	0001	15/01/2024	374293/2024
ADRIANO CICERO LIMEIRA	PFU0205	M.TRANS	709.24.2600685	0001	20/03/2024	428811/2024
ADRIANO CONRADO DE LIMA FENO	FKP3D67	M.TRANS	709.24.2589636	0001	15/03/2024	423381/2024
ADRIANO CORREA SILVA	DAQ7267	M.TRANS	709.24.2616560	0001	28/03/2024	433576/2024
ADRIANO CORREA SILVA	DAQ7267	M.TRANS	709.24.2616407	0001	28/03/2024	433484/2024
ADRIANO CORREA SILVA	DAQ7267	M.TRANS	709.24.2593224	0001	15/03/2024	425211/2024
ADRIANO COSTA DA SILVA	196.136	TFFP/FX	406.24.0523552	0001	27/03/2024	387042/2024
ADRIANO DA SILVA	CRR6D06	M.TRANS	709.24.2583402	0001	11/03/2024	420602/2024
ADRIANO DA SILVA	FIF4785	M.TRANS	709.24.2574334	0001	06/03/2024	418846/2024
ADRIANO DA SILVA	FIF4785	M.TRANS	709.24.2574896	0001	06/03/2024	419165/2024
ADRIANO DA SILVA	144.329	TFFP/FX	406.24.0511880	0001	27/03/2024	380426/2024
ADRIANO DA SILVA MONTEIRO	324.420	TFFP/FX	406.24.0568428	0001	27/03/2024	407370/2024
ADRIANO DA SILVA PAULINO	DLJ9J86	M.TRANS	709.24.2595890	0001	15/03/2024	426676/2024
ADRIANO DA SILVA PEREIRA	CRO8100	M.TRANS	709.24.2597626	0001	20/03/2024	427315/2024
ADRIANO DA SILVA SOARES	192.387	TFFP/FX	406.24.0522460	0001	27/03/2024	386377/2024
ADRIANO DA SILVEIRA SARMENTO	QNH5942	M.TRANS	709.24.2600106	0001	20/03/2024	428484/2024
ADRIANO DE ANDRADE LIMA	BYL6001	M.TRANS	709.24.2591909	0001	15/03/2024	424530/2024
ADRIANO DE ANDRADE LIMA	BYL6001	M.TRANS	709.24.2571606	0001	06/03/2024	417385/2024
ADRIANO DE ANDRADE LIMA	BYL6001	M.TRANS	709.24.2600544	0001	20/03/2024	428744/2024
ADRIANO DE ARAUJO SANTOS	201.640	TFFP/FX	406.24.0525114	0001	27/03/2024	387916/2024
ADRIANO DE CARVALHO ROCHA	018.077.042.000	IPTU	101.24.0135126	0003	17/03/2024	355183/2024
ADRIANO DE JESUS PACHECO	139.345	TFFP/FX	406.24.0511140	0001	27/03/2024	380003/2024
ADRIANO DE LIMA MACENA	143.295	TFFP/FX	406.24.0511713	0001	27/03/2024	380331/2024
ADRIANO DE MELO FRANCELINO	BAA6958	M.TRANS	709.24.2589537	0001	15/03/2024	423333/2024
ADRIANO DE MELO PIPAS - ME	188.260	TFFP/FX	406.24.0521298	0001	27/03/2024	385721/2024
ADRIANO DE OLIVEIRA	179.060	TFFP/FX	406.24.0518842	0001	27/03/2024	384290/2024
ADRIANO DINIZ DE OLIVEIRA	DRF2103	M.TRANS	709.24.2590431	0001	15/03/2024	423778/2024
ADRIANO DINIZ SPOSITO	ETF3A77	M.TRANS	709.24.2589750	0001	15/03/2024	423441/2024
ADRIANO DINIZ SPOSITO	ETF3A77	M.TRANS	709.24.2595838	0001	15/03/2024	426645/2024
ADRIANO DOS ANJOS SILVA	217.143	TFFP/FX	406.24.0529337	0001	27/03/2024	390171/2024
ADRIANO DOS SANTOS FERREIRA		ISS CC	705.23.2806500	0009	07/03/2024	412950/2024
ADRIANO DOS SANTOS FERREIRA	532.315.052.000	IPTU	101.24.0246925	0003	12/03/2024	366953/2024
ADRIANO DOS SANTOS MORENO	004.109.071.012	IPTU	101.24.0047977	0003	15/03/2024	349531/2024
ADRIANO E DOS SANTOS PROVEDOR ME	183.824	TFFP/FX	406.24.0520071	0001	27/03/2024	385012/2024
ADRIANO EVANGELISTA DE SOUSA FILHO	149.522	TFFP/FX	406.24.0512750	0001	27/03/2024	380905/2024
ADRIANO FABIO ONARGUE		MULTA	704.24.2575118	0001	19/03/2024	411492/2024
ADRIANO FABIO ONARGUE		MULTA	704.24.2575120	0001	19/03/2024	411494/2024
ADRIANO FALCAO	017.011.009.000	IPTU	101.24.0127541	0003	12/03/2024	354524/2024
ADRIANO FELIX BEOLCHI	019.015.029.286	IPTU	101.24.0137751	0003	16/03/2024	355353/2024
ADRIANO FERREIRA ANDRADE PANIFICADORA	DNE8441	M.TRANS	709.24.2567183	0001	06/03/2024	415467/2024
ADRIANO FERREIRA BATISTA	534.302.096.000	IPTU	101.24.0257639	0003	16/03/2024	368671/2024
ADRIANO FERREIRA BATISTA	534.302.096.000	CIP	105.24.0274911	0003	29/03/2024	372977/2024
ADRIANO FERREIRA FREZARINI - ME	239.208	TFFP/FX	406.24.0536064	0001	27/03/2024	393743/2024
ADRIANO FERREIRA MAIA	253.688	TFFP/FX	406.24.0541103	0001	27/03/2024	396143/2024
ADRIANO FERREIRA PORTO	623.405.004.000	IPTUTCE	103.24.0262120	0003	17/03/2024	370630/2024
ADRIANO FERREIRA PORTO	623.405.005.000	IPTUTCE	103.24.0262121	0003	17/03/2024	370631/2024
ADRIANO FIGUEIREDO DE SOUZA	AHR4717	M.TRANS	709.24.2599804	0001	20/03/2024	428352/2024
ADRIANO FIGUEIREDO DE SOUZA	AHR4717	M.TRANS	709.24.2605642	0001	22/03/2024	430959/2024
ADRIANO FUZARO	243.332	TFFP/FX	406.24.0537479	0001	27/03/2024	394448/2024
ADRIANO GABRIEL DA SILVA	030.122.032.000	IPTU	101.24.0192626	0003	16/03/2024	360148/2024
ADRIANO GERTRUDES RAMOS	GGT6H45	M.TRANS	709.24.2573757	0001	06/03/2024	418513/2024
ADRIANO GONCALVES DA SILVA	532.101.062.070	IPTU	101.24.0244977	0003	12/03/2024	366652/2024
ADRIANO GONCALVES DE OLIVEIRA	003.047.013.604	IPTU	101.24.0031879	0003	17/03/2024	348144/2024
ADRIANO GRATIERI GUEBARA	017.024.056.029	IPTU	101.24.0128693	0003	12/03/2024	354621/2024
ADRIANO GUIMARAES SOUZA	EKC8279	M.TRANS	709.24.2600693	0001	20/03/2024	428817/2024
ADRIANO INACIO DOS SANTOS	017.032.016.000	IPTU	101.23.2811638	0009	11/03/2024	345604/2024
ADRIANO INACIO DOS SANTOS	017.032.016.000	IPTU	101.24.0129431	0003	12/03/2024	354663/2024
ADRIANO IZIDORIO DA SILVA	QQD0H59	M.TRANS	709.24.2606402	0001	22/03/2024	431418/2024
ADRIANO JOAQUIM DOS ANJOS	511.015.002.000	IPTU	101.24.0219461	0003	15/03/2024	363343/2024
ADRIANO JOSE ALCANTARA	DBE9018	M.TRANS	709.24.2589348	0001	15/03/2024	423233/2024

ADRIANO JOSE ALVES	GHH0168	M.TRANS	709.24.2602227	0001	20/03/2024	429685/2024
ADRIANO JOSE DA SILVA	239.649	TFFP/FX	406.24.0536209	0001	27/03/2024	393812/2024
ADRIANO JOSE DA SILVA	239.649	TFFP/FX	406.23.0539638	0004	24/06/2023	375298/2024
ADRIANO JOSE DA SILVA	DMS1G09	M.TRANS	709.24.2606512	0001	22/03/2024	431492/2024
ADRIANO JOSE DA SILVA	239.649	TFFP/FX	406.23.0539638	0003	24/05/2023	375297/2024
ADRIANO LADISLAU DE OLIVEIRA	224.576	TFFP/FX	406.24.0531706	0001	27/03/2024	391482/2024
ADRIANO LOURENCO BARBOSA	006.039.119.000	IPTU	101.24.0062840	0003	12/03/2024	350567/2024
ADRIANO LUCAS DOS SANTOS	DWQ8376	M.TRANS	709.24.2616883	0001	28/03/2024	433765/2024
ADRIANO LUIZ DA SILVA	030.072.020.090	IPTU	101.24.0190934	0003	16/03/2024	360006/2024
ADRIANO LUIZ FOGACA - EPP	249.302	TFFP/FX	406.24.0539510	0001	27/03/2024	395419/2024
ADRIANO MAQUI	ECD8F46	M.TRANS	709.24.2594776	0001	15/03/2024	426038/2024
ADRIANO MARCELO PASSINI	001.021.044.230	IPTU	101.24.0003601	0003	12/03/2024	346210/2024
ADRIANO MEIRELES DE FREITAS	021.074.049.000	IPTU	101.24.0152426	0003	16/03/2024	356729/2024
ADRIANO MELO DE SOUSA	003.047.015.116	IPTU	101.24.0032017	0003	17/03/2024	348161/2024
ADRIANO MIGUEL DA SILVA	018.064.005.118	IPTU	101.24.0134438	0003	17/03/2024	355095/2024
ADRIANO MOHAMED TARIF	CSW5468	M.TRANS	709.24.2617019	0001	28/03/2024	433847/2024
ADRIANO MOHAMED TARIF	CSW5468	M.TRANS	709.24.2582868	0001	11/03/2024	420318/2024
ADRIANO MOHAMED TARIF	CSW5468	M.TRANS	709.24.2605199	0001	22/03/2024	430724/2024
ADRIANO MOREIRA	FMY1798	M.TRANS	709.24.2593116	0001	15/03/2024	425152/2024
ADRIANO MOTTA	032.075.022.344	IPTU	101.24.0204216	0003	17/03/2024	361441/2024
ADRIANO OLIVEIRA DA SILVA	314.301	TFFP/FX	406.24.0565561	0001	27/03/2024	406450/2024
ADRIANO OLIVEIRA SANTANA	QWX3H86	M.TRANS	709.24.2568650	0001	06/03/2024	416159/2024
ADRIANO PACHECO IURA	014.029.009.005	IPTU	101.24.0114483	0003	12/03/2024	353485/2024
ADRIANO PARFENOVAS ELETRONICOS - ME	149.577	TFFP/FX	406.24.0512760	0001	27/03/2024	380910/2024
ADRIANO PEIXOTO DE FREITAS TRANSPORTES ME	186.523	TFFP/FX	406.24.0520819	0001	27/03/2024	385441/2024
ADRIANO PEREIRA DA SILVA	FGA3J91	M.TRANS	709.24.2581536	0001	11/03/2024	419642/2024
ADRIANO PEREIRA DE MOURA	510.100.130.005	IPTU	101.24.0214500	0003	12/03/2024	362605/2024
ADRIANO PEREIRA FERNANDES	LOR7E76	M.TRANS	709.24.2563677	0001	06/03/2024	414099/2024
ADRIANO PERES DE FREITAS	219.612	TFFP/FX	406.24.0530116	0001	27/03/2024	390602/2024
ADRIANO PESCUMA RODRIGUEZ - ME	236.161	TFFP/FX	406.24.0535067	0001	27/03/2024	393235/2024
ADRIANO PIRES	219.968	TFFP/FX	406.24.0530217	0001	27/03/2024	390662/2024
ADRIANO PISTORI	183.889	TFFP/FX	406.24.0520091	0001	27/03/2024	385025/2024
ADRIANO POMBO GLORIA	169.368	TFFP/FX	406.24.0516518	0001	27/03/2024	383006/2024
ADRIANO PRETEL LEAL	190.779	TFFP/FX	406.24.0522012	0001	27/03/2024	386117/2024
ADRIANO PRETEL LEAL	004.109.076.144	IPTU	101.24.0048128	0003	15/03/2024	349557/2024
ADRIANO R DOS SANTOS SERVICOS CONTABEIS - ME	221.482	TFFP/FX	406.24.0530723	0001	27/03/2024	390945/2024
ADRIANO RAMOS PEREIRA	180.325	TFFP/FX	406.24.0519134	0001	27/03/2024	384465/2024
ADRIANO REATEGUI PINTO	015.087.074.287	IPTU	101.24.0119748	0003	12/03/2024	353903/2024
ADRIANO RIBEIRO DE DEUS	280.327	TFFP/FX	406.24.0550964	0001	27/03/2024	400565/2024
ADRIANO RIBEIRO DO NASCIMENTO	020.046.121.000	IPTU	101.24.0143034	0003	15/03/2024	355837/2024
ADRIANO RIBEIRO DO NASCIMENTO	020.046.120.000	IPTU	101.24.0143033	0003	15/03/2024	355836/2024
ADRIANO RIBEIRO FERREIRA	FKA2065	M.TRANS	709.24.2570271	0001	06/03/2024	416792/2024
ADRIANO RICARDO CORREIA DE SOUZA	532.509.044.000	IPTU	101.24.0247788	0003	12/03/2024	367052/2024
ADRIANO RICARDO CORREIA DE SOUZA	532.509.044.000	IPTU	101.23.0242127	0012	11/12/2023	345299/2024
ADRIANO RICARDO CORREIA DE SOUZA	532.509.044.000	IPTU	101.23.0242127	0011	11/11/2023	345298/2024
ADRIANO RODRIGUES	FAW7877	M.TRANS	709.24.2605635	0001	22/03/2024	430955/2024
ADRIANO ROSA	236.875	TFFP/FX	406.24.0535280	0001	27/03/2024	393359/2024
ADRIANO RUFINO MACHADO DA SILVA	QPL9A23	M.TRANS	709.24.2591226	0001	15/03/2024	424206/2024
ADRIANO RUIVO DA COSTA	330.923	TFFP/FX	406.24.0570093	0001	27/03/2024	407885/2024
ADRIANO SANTOS BARBOSA	182.061	TFFP/FX	406.24.0519568	0001	27/03/2024	384716/2024
ADRIANO SANTOS DE ARAUJO	227.845	TFFP/FX	406.24.0532463	0001	27/03/2024	391863/2024
ADRIANO SANTOS FIGUEiredo	QUU3G31	M.TRANS	709.24.2587089	0001	15/03/2024	422369/2024
ADRIANO SEVERO MARQUES	025.027.088.000	IPTU	101.24.0166256	0003	17/03/2024	357935/2024
ADRIANO SILVA DE SOUZA	242.735	TFFP/FX	406.24.0537285	0001	27/03/2024	394347/2024
ADRIANO SILVA DE SOUZA	MPX2376	M.TRANS	709.24.2570995	0001	06/03/2024	417114/2024
ADRIANO SILVERIO	025.090.025.000	IPTU	101.24.0169969	0003	17/03/2024	358188/2024
ADRIANO SIMOES SANTOS	524.122.001.000	CIP	105.24.0273446	0003	29/03/2024	372266/2024
ADRIANO SIMOES SANTOS	524.122.001.000	IPTU	101.24.0235955	0003	15/03/2024	365469/2024
ADRIANO SOARES FERREIRA - ME	259.317	TFFP/FX	406.24.0543201	0001	27/03/2024	397135/2024
ADRIANO SOARES SOUZA	FUJ8496	M.TRANS	709.24.2597521	0001	20/03/2024	427258/2024
ADRIANO SOB MOZ CONSULTORIA LTDA	321.896	TFFP/FX	406.24.0567715	0001	27/03/2024	407165/2024
ADRIANO SPERANDIO	DJW8218	M.TRANS	709.24.2568162	0001	06/03/2024	415904/2024
ADRIANO T L REALE CONTABILIDADE - ME	207.684	TFFP/FX	406.24.0526716	0001	27/03/2024	388724/2024
ADRIANO TADEU ARONCHI	003.121.003.090	IPTU	101.24.0037576	0003	17/03/2024	348759/2024
ADRIANO TADEU BORBA	103.485	TFFP/FX	406.24.0506296	0001	27/03/2024	377611/2024
ADRIANO TRAMONTINA DE OLIVEIRA	EUC5A80	M.TRANS	709.24.2591217	0001	15/03/2024	424201/2024
ADRIANO VITAL DE OLIVEIRA	147.641	TFFP/FX	406.24.0512453	0001	27/03/2024	380733/2024
ADRIANO XAVIER	088.041	TFFP/FX	406.24.0504485	0001	27/03/2024	376741/2024
ADRIAO REPRESENTACAO COMERCIAL LTDA - EPP	188.365	TFFP/FX	406.24.0521331	0001	27/03/2024	385740/2024
ADRIAO REPRESENTACAO COMERCIAL LTDA - EPP	188.365	ISS	292.24.4323278	0001	15/01/2024	374196/2024
ADRIEL FERREIRA MAIA	003.047.017.367	IPTU	101.24.0033623	0003	17/03/2024	348374/2024
ADRIELE DA ROCHA GOMES	301.635	TFSANIT	407.24.0261667	0002	27/03/2024	410145/2024
ADRIELE DA ROCHA GOMES	301.635	TFFP/FX	406.24.0560203	0001	27/03/2024	404433/2024
ADRIELLE ELLEN DUARTE DE SOUZA	033.100.125.000	IPTU	101.24.0210105	0003	16/03/2024	362039/2024
ADRIELLE ELLEN DUARTE DE SOUZA	033.100.125.000	CIP	105.24.0272023	0003	29/03/2024	371757/2024
ADRIELLY SILVA CAXIAS	DFY2490	M.TRANS	709.24.2608842	0001	22/03/2024	432743/2024
ADRIELLY SILVA CAXIAS	DFY2490	M.TRANS	709.24.2568056	0001	06/03/2024	415843/2024
ADRIELLY SILVA CAXIAS	DFY2490	M.TRANS	709.24.2574189	0001	06/03/2024	418750/2024
ADRIELLY SILVA CAXIAS	DFY2490	M.TRANS	709.24.2565512	0001	06/03/2024	414777/2024
ADRIELLY SILVA CAXIAS	DFY2490	M.TRANS	709.24.2608824	0001	22/03/2024	432731/2024
ADRIELLY VIDAL DE ARAUJO	019.004.049.062	IPTU	101.24.0136560	0003	16/03/2024	355269/2024
ADRIX EXPRESS PRESTACAO DE SERVICOS LTDA	319.039	TFFP/FX	406.24.0567063	0001	27/03/2024	406965/2024
ADRIZYL RESINAS SINTETICAS S/A	013.045.008.000	IPTU	101.24.0111348	0003	12/03/2024	353261/2024
ADS BUSINESS - COMPRA E VENDAS DE MILHAS LTDA	289.190	TFFP/FX	406.24.0554791	0001	27/03/2024	402170/2024
ADS PUBLICIDADE LTDA	296.010	TFFP/FX	406.24.0557850	0001	27/03/2024	403461/2024
ADS SILVA TRANSPORTES TERRESTRES EIRELI	266.056	TFFP/FX	406.24.0545664	0001	27/03/2024	398198/2024
ADSON JOSE SANTOS VEIGA	FFJ9915	M.TRANS	709.24.2590141	0001	15/03/2024	423629/2024
ADTEL COM. DE APARELHOS PARA TELECOM. LTDA - ME	163.071	TFFP/FX	406.24.0515230	0001	27/03/2024	382289/2024
ADVANCE SERVICOS EMPRESARIAIS - EIRELI	289.379	TFFP/FX	406.24.0554886	0001	27/03/2024	402208/2024
ADVANCED C E APOIO ADMINISTRATIVO LTDA	FV21G28	M.TRANS	709.24.2587661	0001	15/03/2024	422656/2024
ADVANCED SIMULATION DESENHOS INDUSTRIAIS LTDA	268.365	TFFP/FX	406.24.0546536	0001	27/03/2024	398589/2024
ADVANCED TRANSPORTES LTDA	144.476	TFFP/FX	406.24.0511909	0001	27/03/2024	380442/2024
ADVANCED VACUUM HI-TECH COMPOS.IMPOR.EXP LTDA-ME	264.445	TFSANIT	407.24.0260962	0002	27/03/2024	409919/2024
ADVANCER CONSULT REPRESENTACOES COMERCIAIS LTDA	299.796	TFFP/FX	406.24.0559431	0001	27/03/2024	404112/2024
ADVANTAGES TREINAMENTO DE EMPREENDEDORES LTDA	113.222	TFFP/FX	406.24.0507507	0001	27/03/2024	378200/2024
ADVENSIS ENTZ FAJARDO CORRETORA DE SEG. LTDA ME	205.956	TFFP/FX	406.24.0526243	0001	27/03/2024	388501/2024
ADVICE CONSULTORIA IMOBILIARIA S/S LTDA	149.160	TFFP/FX	406.24.0512675	0001	27/03/2024	380868/2024
ADVISER COM. E SERV.DE PRODUTOS ELETRONICOS LTDA	186.309	TFFP/FX	406.24.0520760	0001	27/03/2024	385399/2024
ADVISER CONSULTORIA S/S LTDA	128.577	TFFP/FX	406.24.0509610	0001	27/03/2024	379186/2024
ADVONTABIL ASSES.CONS.EMP.E PREP.DOC.IMOB.S/S LT	182.719	TFFP/FX	406.24.0519736	0001	27/03/2024	384809/2024
ADY LIMA FRANCINO	CVY8G27	M.TRANS	709.24.2572580	0001	06/03/2024	417914/2024
AE COMERCIO E DESIGN DE MOVEIS EIRELI	240.646	TFFP/FX	406.24.0536535	0001	27/03/2024	393987/2024
AE PREMIUM COM.IMPORT.E EXPORT.DE PROD.LTDA	180.977	TFFP/FX	406.24.0519286	0001	27/03/2024	384559/2024
AEA NEGOCIOS ONLINE - LTDA	276.592	TFFP/FX	406.24.0549574	0001	27/03/2024	399967/2024



AEC ADAS ENGECON EIRELI	280.532	TFFP/FX	406.24.0551046	0001	27/03/2024	400606/2024
AED SOLUCOES LTDA	332.936	TFFP/FX	406.24.0570637	0001	27/03/2024	408039/2024
AEGABC -ASSOCIACAO DOS EMPR. DO GRANDE ABC	120.754	TFFP/FX	406.24.0508469	0001	27/03/2024	378647/2024
A EJ CORTELLAZZI FILHO NEGOCIOS DIGITAIS - LTDA	285.835	TFFP/FX	406.24.0553259	0001	27/03/2024	401515/2024
AELIO NEVES DA SILVA		ISS CC	705.23.2807216	0009	07/03/2024	413194/2024
AEMCO ASSESSORIA EMPRESARIAL E COMERCIAL S/C LTD	203.173	TFFP/FX	406.24.0525511	0001	27/03/2024	388114/2024
AEQUI LIBRARE SUCESSO NEGOCIOS DIGITAIS EIRELI	244.914	TFFP/FX	406.24.0537998	0001	27/03/2024	394702/2024
AER SOLUTIONS EQUIPAMENTOS DE INFORMATICA EIRELI	270.368	TFFP/FX	406.24.0547285	0001	27/03/2024	398920/2024
AERLOSSON GONCALVES DE OLIVEIRA	149.201	TFFP/FX	406.24.0512689	0001	27/03/2024	380876/2024
AEROLIMP SERVICOS E PRODUTOS DE LIMPEZA EIRELI	286.771	TFFP/FX	406.24.0553713	0001	27/03/2024	401732/2024
AES MULTIMARCAS COMERCIO DE VEICULOS EIRELI	260.435	ISS	292.24.4423979	0001	15/03/2024	375000/2024
AES MULTIMARCAS COMERCIO DE VEICULOS EIRELI	260.435	TFFP/FX	406.24.0543602	0001	27/03/2024	397318/2024
AESP ASSOCIACAO EDUCACIONAL DE SAO PAULO	205.070	TFFP/FX	406.24.0526026	0001	27/03/2024	388379/2024
AESPPIM BRASIL LTDA	320.625	TFFP/FX	406.24.0567451	0001	27/03/2024	407098/2024
AESTHETIC CARE XIREAS SERVICOS LTDA	310.483	TFFP/FX	406.24.0563875	0001	27/03/2024	405831/2024
AF LASER EPIS-COM.DE ACESS.PARA FRIGORIFICO LTDA	234.083	ISS	292.24.4323375	0001	15/01/2024	374287/2024
AF LASER EPIS-COM.DE ACESS.PARA FRIGORIFICO LTDA	234.083	TFFP/FX	406.24.0534384	0001	27/03/2024	392865/2024
AF MOTORS SERVICOS AUTOMOTIVOS LTDA-ME	247.491	TFFP/FX	406.24.0538887	0001	27/03/2024	395119/2024
AF MOTORS VEICULOS EIRELI	283.164	TFFP/FX	406.24.0552065	0001	27/03/2024	401015/2024
AF MOTORS VEICULOS LTDA	PV18874	M.TRANS	709.24.2606566	0001	22/03/2024	431523/2024
AF NEGOCIOS DIGITAIS LTDA	298.473	TFFP/FX	406.24.0558893	0001	27/03/2024	403887/2024
AF PROMOCAO DE VENDAS LTDA	303.462	TFFP/FX	406.24.0561019	0001	27/03/2024	404744/2024
AFA DANTAS TRANSPORTE LTDA - ME	225.030	TFFP/FX	406.24.0531853	0001	27/03/2024	391554/2024
AFA DELIVERY SERV. DE ENTREGAS RAPIDAS EIRELI	206.311	TFFP/FX	406.24.0526342	0001	27/03/2024	388549/2024
AFAC IMPORTS-DISTRIBUIDORA DE ALIMENTOS LTDA-EPP	220.069	TFSANIT	407.24.0259814	0002	27/03/2024	409439/2024
AFAC IMPORTS-DISTRIBUIDORA DE ALIMENTOS LTDA-EPP	220.069	TFFP/FX	406.24.0530246	0001	27/03/2024	390676/2024
AFAMIA COMERCIO DE IMPORTACAO E EXPORT. LTDA EPP	258.340	TFFP/FX	406.24.0542830	0001	27/03/2024	396948/2024
AFAMIA COMERCIO DE IMPORTACAO E EXPORT. LTDA EPP	258.340	TFSANIT	407.24.0260669	0002	27/03/2024	409785/2024
AFC CORREIA - PRESTADORA DE SERVICOS LTDA - ME	208.791	TFFP/FX	406.24.0526998	0001	27/03/2024	388862/2024
AFCASTRO CONSULTORIA E DESENV.DE SOFTWARE LTDA	205.856	TFFP/FX	406.24.0526217	0001	27/03/2024	388491/2024
AFFONSO GARCIA RODRIGUES	011.033.113.011	IPTU	101.24.0095409	0003	12/03/2024	352343/2024
AFFONSO LUCAS - ESPOLIO	534.102.011.000	IPTU	101.24.0255093	0003	16/03/2024	368203/2024
AFFONSO MARTINEZ		ISS CC	705.23.2804839	0009	07/03/2024	412405/2024
AFFONSO MARTINEZ		ISS CC	705.23.2803710	0009	07/03/2024	412040/2024
AFIADORA ABC LTDA	281.283	TFFP/FX	406.24.0551317	0001	27/03/2024	400716/2024
AFILIART EMPREENDIMENTOS DIGITAIS - EIRELI - ME	257.354	TFFP/FX	406.24.0542477	0001	27/03/2024	396776/2024
AFJ PRODUTOS DIGITAIS LTDA	292.737	TFFP/FX	406.24.0556393	0001	27/03/2024	402826/2024
AFK CLINICA ODONTOLOGICA LTDA	205.772	ISS	292.24.4426643	0001	15/03/2024	375106/2024
AFL DE CARVALHO DESENHOS GRAFICOS EIRELI - ME	248.091	TFFP/FX	406.24.0539090	0001	27/03/2024	395223/2024
AFNAN PRECIOSITE COM.E AVALIACAO DE JOIAS LTDA	306.783	TFFP/FX	406.24.0562327	0001	27/03/2024	405268/2024
AFONSO ALVES DA ROCHA	CLB90605	M.TRANS	709.24.2563591	0001	06/03/2024	414060/2024
AFONSO ALVES DA ROCHA	261.730	TFFP/FX	406.24.0544095	0001	27/03/2024	397534/2024
AFONSO ALVES VIEIRA	031.129.047.000	IPTU	101.24.0199522	0003	17/03/2024	360798/2024
AFONSO BARBOSA CASIMIRO - ESPOLIO	023.011.004.000	IPTU	101.24.0156119	0003	12/03/2024	357003/2024
AFONSO CARLOS LOPES BUGATI	FGR3F02	M.TRANS	709.24.2604434	0001	22/03/2024	430413/2024
AFONSO CASEMIRO CAMARA	LIR6718	M.TRANS	709.24.2564680	0001	06/03/2024	414359/2024
AFONSO CASEMIRO CAMARA	LIR6718	M.TRANS	709.24.2615611	0001	28/03/2024	433034/2024
AFONSO CELSO AUGUSTO	CIR9923	M.TRANS	709.24.2587484	0001	15/03/2024	422566/2024
AFONSO DE PAULA DA COSTA	530.105.021.000	IPTU	101.24.0237777	0003	12/03/2024	365713/2024
AFONSO DOS SANTOS QUARESMA JUNIOR	BAN5318	M.TRANS	709.24.2593033	0001	15/03/2024	425105/2024
AFONSO ELI MARCELINO	246.586	TFFP/FX	406.24.0538566	0001	27/03/2024	394977/2024
AFONSO GALDINO DA SILVA	512.038.029.000	IPTU	101.24.0223751	0002	23/02/2024	363883/2024
AFONSO GALDINO DA SILVA	512.038.029.000	IPTU	101.24.0223751	0003	23/03/2024	363884/2024
AFONSO HENRIQUE NASCIMENTO DE MESQUITA - ME	261.845	TFFP/FX	406.24.0544140	0001	27/03/2024	397555/2024
AFONSO HENRIQUE TAVARES DE LIMA	DHO8F18	M.TRANS	709.24.2570586	0001	06/03/2024	416940/2024
AFONSO HENRIQUES FELIX	142.817	TFFP/FX	406.24.0511640	0001	27/03/2024	380294/2024
AFONSO IRINEU DE SOUZA	622.559.002.000	IPTUTCE	103.24.0261834	0003	17/03/2024	370496/2024
AFONSO JOSE DA SILVA	015.038.002.000	IPTU	101.24.0117578	0003	12/03/2024	353727/2024
AFONSO JOSE DOS SANTOS - ESPOLIO	003.106.006.000	IPTU	101.24.0036504	0003	17/03/2024	348645/2024
AFONSO LACONTE	622.560.007.000	IPTUTCE	103.24.0261868	0003	17/03/2024	370520/2024
AFONSO LIGORIO PEREIRA - ESPOLIO	532.527.025.000	IPTU	101.24.0247990	0003	12/03/2024	367086/2024
AFONSO MARIA PAULINO	GAAB8D7	M.TRANS	709.24.2616959	0001	28/03/2024	433808/2024
AFONSO MARIA PAULINO	GAAB8D7	M.TRANS	709.24.2597891	0001	20/03/2024	427438/2024
AFONSO SOARES DE CARVALHO	005.016.051.022	IPTU	101.24.0051425	0003	12/03/2024	349781/2024
AFONSO TOME DE AZEVEDO NETO	FAS6A51	M.TRANS	709.24.2591581	0001	15/03/2024	424369/2024
AFONSO VIEIRA DE MATOS	EYC1920	M.TRANS	709.24.2563731	0001	06/03/2024	414126/2024
AFONSO VIEIRA DE MATOS	EYC1920	M.TRANS	709.24.2590448	0001	15/03/2024	423789/2024
AFONSO VIEIRA DE MATTOS		PP/FUNE	702.23.4010422	0008	02/03/2024	411171/2024
AFP TECH TRUCK SOCIEDADE UNIPESSOAL LIMITADA	338.250	TFFP/FX	406.23.3207504	0004	25/03/2024	375393/2024
AFP TECH TRUCK SOCIEDADE UNIPESSOAL LIMITADA	338.250	TFFP/FX	406.24.0572260	0001	27/03/2024	408502/2024
AFP TECH TRUCK SOCIEDADE UNIPESSOAL LIMITADA	338.250	ISS	292.24.4323615	0001	15/01/2024	374488/2024
AFRA APOIO ADMINISTRATIVO LTDA	286.992	TFFP/FX	406.24.0553820	0001	27/03/2024	401787/2024
AFRA MARGULHAO KARAN	030.137.014.000	IPTU	101.24.0193073	0003	16/03/2024	360183/2024
AFREITAS PRODUCOES LTDA - ME	228.223	ISS	292.24.4418201	0001	15/03/2024	374727/2024
AFRICA INFO MANUT. E VENDA DE COMPUTADORES LTDA	292.676	TFFP/FX	406.24.0556357	0001	27/03/2024	402808/2024
AFRONTA COMERCIO DE ELETRONICOS EIRELI	286.212	TFFP/FX	406.24.0553425	0001	27/03/2024	401594/2024
AFTERGLOW BUSINESS LTDA	262.719	TFFP/FX	406.24.0544439	0001	27/03/2024	397682/2024
AG CONSTRUTORA LTDA EPP	185.210	TFFP/FX	406.24.0520423	0001	27/03/2024	385218/2024
AG DE ALMEIDA CAMPOS NEGOCIOS DIGITAIS LTDA	287.703	TFFP/FX	406.24.0554123	0001	27/03/2024	401926/2024
AG GELATERIA LTDA	277.766	TFFP/FX	406.24.0550006	0001	27/03/2024	400156/2024
AG MARC PECAS AUTOMOTIVAS LTDA - ME	245.970	TFFP/FX	406.24.0538346	0001	27/03/2024	394883/2024
AG PLANEJAMENTO LTDA	306.991	TFFP/FX	406.24.0562416	0001	27/03/2024	405307/2024
AG SERVICOS E INSPECOES LTDA	262.976	TFFP/FX	406.24.0544554	0001	27/03/2024	397721/2024
AG SONATA AUDIO VIDEO E AUTOMACAO LTDA	276.800	TFFP/FX	406.24.0549652	0001	27/03/2024	400007/2024
AGA SERVICOS LTDA	321.427	TFFP/FX	406.24.0567628	0001	27/03/2024	407141/2024
AGAMENON DA SILVA	031.055.051.000	IPTU	101.24.0196505	0003	23/03/2024	360502/2024
AGAMENON MARTINS - SOCIEDADE DE ADVOGADOS	217.981	TFFP/FX	406.24.0529593	0001	27/03/2024	390313/2024
AGANDINI CONSULTORIA E ASSESSORIA LTDA.	192.091	TFFP/FX	406.24.0522381	0001	27/03/2024	386327/2024
AGAP PROMOCOES DE VENDAS LTDA ME	241.564	ISS	292.24.4323400	0001	15/01/2024	374308/2024
AGAPE CLINICA DE AVALIACAO PSICOLOGIA LTDA	249.138	ISS	292.23.4275188	0001	15/12/2023	373914/2024
AGAPE CLINICA DE AVALIACAO PSICOLOGIA LTDA	249.138	ISS	292.24.4422249	0001	15/02/2024	374928/2024
AGAPE CLINICA DE AVALIACAO PSICOLOGIA LTDA	249.138	ISS	292.24.4307510	0001	15/01/2024	373994/2024
AGAPE CLINICA DE AVALIACAO PSICOLOGIA LTDA	249.138	ISS	292.23.4240212	0001	15/11/2023	373910/2024
AGAPE ELETRICA E SOLUCOES EIRELI - ME	258.951	TFFP/FX	406.24.0543074	0001	27/03/2024	397070/2024
AGAPE PROMOCOES DE VENDAS LTDA	305.680	ISS	292.24.4424458	0001	15/03/2024	375026/2024
AGAPE PROMOCOES DE VENDAS LTDA	305.680	TFFP/FX	406.24.0561882	0001	27/03/2024	405086/2024
AGARIE CONSULTORIA EM INFORMATICA LTDA	198.918	TFFP/FX	406.24.0524362	0001	27/03/2024	387520/2024
AGASSI INDUSTRIA E COMERCIO LTDA	025.060.229.000	IPTU	101.24.0168158	0003	17/03/2024	358088/2024
AGATA CRISTINA PESSOTTI ARANTES CARDOSO	316.184	TFFP/FX	406.24.0566340	0001	27/03/2024	406716/2024
AGATA ELEN SANTOS DENADAI	DAZ3934	M.TRANS	709.24.2605338	0001	22/03/2024	430794/2024
AGATHA ARIADNE DE OLIVEIRA CANDIDO	020.107.055.069	IPTU	101.24.0146169	0003	15/03/2024	356163/2024
AGATHA DOS SANTOS ARRUDA NICOLAU SOARES	DST5426	M.TRANS	709.24.2586459	0001	15/03/2024	422051/2024
AGATHA DOS SANTOS ARRUDA NICOLAU SOARES	DST5426	M.TRANS	709.24.2580901	0001	11/03/2024	419278/2024
AGATHA GONCALVES PEREIRA	510.261.006.000	IPTU	101.24.0217212	0003	12/03/2024	362948/2024



AGATHA MARIS TORTOZA DOS PASSOS SERV ADM LTDA	QXX1F77	M.TRANS	709.24.2583299	0001	11/03/2024	420545/2024
AGATHA MELISSA MILERIS SILVA - ME	244.664	TFFP/FX	406.24.0537920	0001	27/03/2024	394654/2024
AGBERTO CORREA DE MATOS	253.495	TFFP/FX	406.24.0541026	0001	27/03/2024	396116/2024
AGDA DE CASSIA ALVES DO NASCIMENTO - ME	191.748	TFFP/FX	406.24.0522284	0001	27/03/2024	386276/2024
AGEANE MARIA PANTA DO NASCIMENTO	236.816	TFFP/FX	406.24.0535265	0001	27/03/2024	393350/2024
AGEL EMPREENDIMENTOS LTDA	524.044.005.900	IPTU	101.24.0235559	0003	15/03/2024	365412/2024
AGENCIA CENTO E VINTE EIRELI	265.920	TFFP/FX	406.24.0545626	0001	27/03/2024	398176/2024
AGENCIA COLMEIA MARKETING DIGITAL LTDA	294.138	TFFP/FX	406.24.0557015	0001	27/03/2024	403086/2024
AGENCIA CONSTRUÇOES CIVIL LTDA	295.874	TFFP/FX	406.24.0557792	0001	27/03/2024	403436/2024
AGENCIA DE COMUNICACAO AGILIZE LTDA	270.509	TFFP/FX	406.24.0547328	0001	27/03/2024	398940/2024
AGENCIA DE GESTAO E MARKETING PROSPECTO DIGITAL	299.538	TFFP/FX	406.24.0559312	0001	27/03/2024	404059/2024
AGENCIA DE PRODUTOS DIGITAIS LEVI LTDA	324.265	TFFP/FX	406.24.0568353	0001	27/03/2024	407348/2024
AGENCIA DIGITAL GUSTAVO TELES LTDA	291.656	TFFP/FX	406.24.0555899	0001	27/03/2024	402621/2024
AGENCIA DIGITAL SAGE LTDA	328.675	TFFP/FX	406.24.0569480	0001	27/03/2024	407699/2024
AGENCIA FULL LTDA	309.519	TFFP/FX	406.24.0563469	0001	27/03/2024	405677/2024
AGENCIA HABERLY MARKETING DIG.E LANÇAMENTOS LTDA	291.861	TFFP/FX	406.24.0555987	0001	27/03/2024	402657/2024
AGENCIA HILL MARKETING LTDA	295.628	TFFP/FX	406.24.0557674	0001	27/03/2024	403377/2024
AGENCIA HIPERP.O.P. DE PUBLICIDADE LTDA EPP	217.747	TFFP/FX	406.24.0529514	0001	27/03/2024	390268/2024
AGENCIA HTM COMUNICACOES LTDA	337.845	TFFP/FX	406.24.0572161	0001	27/03/2024	408473/2024
AGENCIA IC DIGITAL INTERMEDIACAO DE NEGOC. LTDA	318.506	TFFP/FX	406.24.0566927	0001	27/03/2024	406913/2024
AGENCIA IVES MARKETING DIGITAL LTDA	289.666	TFFP/FX	406.24.0555015	0001	27/03/2024	402258/2024
AGENCIA JARDIM DO MAR IMOVEIS LTDA	302.209	TFFP/FX	406.24.0560459	0001	27/03/2024	404541/2024
AGENCIA KASKA DE COMUNICACAO E MARKETING LTDA	305.596	TFFP/FX	406.24.0561851	0001	27/03/2024	405076/2024
AGENCIA KOP DE PUBLICIDADE LTDA EPP	245.643	TFFP/FX	406.24.0538234	0001	27/03/2024	394827/2024
AGENCIA KOP DE PUBLICIDADE LTDA EPP	245.643	ISS	292.24.4323408	0001	15/01/2024	374316/2024
AGENCIA MANA COMUNICACAO LTDA - ME	229.277	TFFP/FX	406.24.0532919	0001	27/03/2024	392116/2024
AGENCIA MAXIMIZE LANÇAMENTOS DIGITAIS LTDA	309.286	TFFP/FX	406.24.0563367	0001	27/03/2024	405640/2024
AGENCIA MEIO DIGITAL	315.748	TFFP/FX	406.24.0566187	0001	27/03/2024	406659/2024
AGENCIA NOVO FOCO MARKETING DIG TEC E EDU LTDA	316.409	TFFP/FX	406.24.0566391	0001	27/03/2024	406737/2024
AGENCIA NUVOLA COMUNICACAO LTDA - ME	244.109	TFFP/FX	406.24.0537730	0001	27/03/2024	394569/2024
AGENCIA PINGUIM NEGOCIOS DIGITAIS LTDA	274.539	TFFP/FX	406.24.0548819	0001	27/03/2024	399629/2024
AGENCIA RISING PRODUTOS DIGITAIS LTDA	291.640	TFFP/FX	406.24.0555889	0001	27/03/2024	402616/2024
AGENCIA VISIBEL NEGOCIOS DIGITAIS LTDA	298.111	TFFP/FX	406.24.0558745	0001	27/03/2024	403826/2024
AGENDA BRASIL NOTICIAS E PUBLICIDADE LTDA	122.303	TFFP/FX	406.24.0508686	0001	27/03/2024	378751/2024
AGENILDO GABRIEL DOS SANTOS	510.124.014.000	IPTU	101.24.0215496	0003	12/03/2024	362756/2024
AGENOR DE MATOS RIBEIRO - ESPOLIO	031.060.008.000	IPTU	101.24.0196706	0003	17/03/2024	360529/2024
AGENOR DE OLIVEIRA VASQUES	031.036.010.044	IPTU	101.24.0195543	0003	17/03/2024	360393/2024
AGENOR DOMINGOS DE BITENCOURT	114.036	TFFP/FX	406.24.0507607	0001	27/03/2024	378246/2024
AGENOR FEBBA	532.306.015.000	IPTU	101.24.0246527	0003	12/03/2024	366883/2024
AGENOR GONÇALVES DIAS	004.027.013.000	IPTU	101.24.0041417	0003	15/03/2024	349093/2024
AGENOR JARDIM	031.069.019.000	IPTU	101.24.0197053	0003	17/03/2024	360569/2024
AGENOR MELRO	610.606.002.000	IPTUTCE	103.24.0258825	0003	17/03/2024	370274/2024
AGENOR MOREIRA PACHECO	021.097.054.000	IPTU	101.24.0153205	0003	16/03/2024	356796/2024
AGENOR SERGIO DE OLIVEIRA-ESPOLIO	006.046.048.000	IPTU	101.24.0064069	0003	12/03/2024	350658/2024
AGENOR SILVA JUNIOR	016.015.139.257	IPTU	101.24.0124049	0003	12/03/2024	354286/2024
AGERCIO MARIANO DA SILVA	511.021.010.000	IPTU	101.24.0219544	0003	15/03/2024	363354/2024
AGERCIO MARIANO DA SILVA	511.021.010.000	CIP	105.24.0272413	0003	29/03/2024	371917/2024
AGESP ELETROTECNICA LTDA.	141.298	TFFP/FX	406.24.0511431	0001	27/03/2024	380184/2024
AGESP ELETROTECNICA LTDA.	141.298	ISS	292.24.4421025	0001	15/03/2024	374878/2024
AGESP INSTALACOES ELETRICAS LTDA	184.381	ISS	292.24.4421182	0001	15/03/2024	374889/2024
AGEU MORAIS DA SILVA	002.073.021.011	IPTU	101.24.0022606	0003	12/03/2024	347340/2024
AGF TRANSP.E COM.DE ACESSORIOS AUTOMOTIVOS LTDA	223.888	TFFP/FX	406.24.0531472	0001	27/03/2024	391356/2024
AGGEO GERALDO DE BARROS DOCES FINOM	265.483	TFFP/FX	406.24.0545469	0001	27/03/2024	398112/2024
AGGEU DOS SANTOS TIEZZI	005.058.003.047	IPTU	101.24.0053388	0003	12/03/2024	349935/2024
AGGP CONSTRUCAO E INCORPORACAO LTDA	273.034	TFFP/FX	406.24.0548269	0001	27/03/2024	399383/2024
AGH COMERCIO DE ROUPAS E ACESSORIOS LTDA	328.208	TFFP/FX	406.24.0569347	0001	27/03/2024	407658/2024
AGI ARMAZENS GERAIS E LOGISTICA INTEGRADA LTDA		ISS	291.24.4323176	0001	15/01/2024	373500/2024
AGICAM COMERCIO DE MOLDES E FERRAMENTAS LTDA	276.114	TFFP/FX	406.24.0549402	0001	27/03/2024	399895/2024
AGILE COMERCIO DE MOVEIS EIRELI	268.505	TFFP/FX	406.24.0546586	0001	27/03/2024	398609/2024
AGILE PUNTO EXPRESS LTDA	FGM2962	M.TRANS	709.24.2603462	0001	22/03/2024	429989/2024
AGILE TRANSPORTES LOCACOES E TURISMO EIRELI	274.773	TFFP/FX	406.24.0548913	0001	27/03/2024	399678/2024
AGILEU DA SILVA CARVALHO MOVEIS E DECORAÇÕES	319.030	TFFP/FX	406.24.0567055	0001	27/03/2024	406962/2024
AGILI TRANSPORTES EIRELI	281.284	TFFP/FX	406.24.0551318	0001	27/03/2024	400717/2024
AGILIFIX INDUSTRIA DE PARAFUSOS EIRELI-EPP	231.610	TFFP/FX	406.24.0533558	0001	27/03/2024	392435/2024
AGILINO OLIVEIRA SOUZA	524.223.012.000	IPTU	101.24.0236519	0003	15/03/2024	365550/2024
AGILIS INTERNATIONAL LTDA ME	191.553	TFFP/FX	406.24.0522233	0001	27/03/2024	386242/2024
AGILITA CONSULTORIA EMPRESARIAL LTDA - EPP	255.332	TFFP/FX	406.24.0541730	0001	27/03/2024	396433/2024
AGILIZY NEGOCIOS E CONSULTORIA LTDA	285.587	TFFP/FX	406.24.0553146	0001	27/03/2024	401461/2024
AGILSON ALVES DE OLIVEIRA	CVP3F81	M.TRANS	709.24.2573301	0001	06/03/2024	418282/2024
AGIMARIA RAMOS DE OLIVEIRA	240.673	TFFP/FX	406.24.0536549	0001	27/03/2024	393995/2024
AGIPLAN PROMOTORA DE VENDAS LTDA	248.906	TFFP/FX	406.24.0539374	0001	27/03/2024	395349/2024
AGIR - CURSOS PALESTRAS E TREINAMENTOS LTDA - ME	203.416	TFFP/FX	406.24.0525568	0001	27/03/2024	388144/2024
AGIS TRANSPORTES E LOGISTICA LTDA - ME	235.328	TFFP/FX	406.24.0534786	0001	27/03/2024	393094/2024
AGL DORES LOCADORA DE VEICULOS LTDA	FMY3J35	M.TRANS	709.24.2566730	0001	06/03/2024	415310/2024
AGL REPRESENT COM DE EQUIP DE SEGURANCA EIRELI	260.770	TFFP/FX	406.24.0543742	0001	27/03/2024	397365/2024
AGLACES DOS SANTOS	OMG0035	M.TRANS	709.24.2594874	0001	15/03/2024	426071/2024
AGLUAR TRANSPORTES DE VEICULOS LTDA	287.015	TFFP/FX	406.24.0553829	0001	27/03/2024	401788/2024
AGM ECOMMERCE LTDA	330.544	TFFP/FX	406.24.0569999	0001	27/03/2024	407858/2024
AGM OPTICA LTDA	338.239	TFSANIT	407.24.0261906	0002	27/03/2024	410203/2024
AGMAR APARECIDO DOS SANTOS	510.100.091.126	IPTU	101.24.0214348	0003	12/03/2024	362588/2024
AGMS CONSTRUTORA LTDA	331.569	TFFP/FX	406.24.0570350	0001	27/03/2024	407954/2024
AGNAILDA CORREIA DE MATOS FERREIRA		ISS CC	705.23.2806283	0009	07/03/2024	412859/2024
AGNALDO ALBERTO DE SOUSA - ME	188.115	TFFP/FX	406.24.0521255	0001	27/03/2024	385693/2024
AGNALDO AMANTINO DE MOURA	271.098	TFFP/FX	406.24.0547530	0001	27/03/2024	399044/2024
AGNALDO AMARAL DA COSTA	FXO3980	M.TRANS	709.24.2568255	0001	06/03/2024	415952/2024
AGNALDO ANDRADE DE SOUZA	DWA5891	M.TRANS	709.24.2567991	0001	06/03/2024	415804/2024
AGNALDO ANTONIO DE ARAUJO	244.958	TFFP/FX	406.24.0538008	0001	27/03/2024	394706/2024
AGNALDO ANTONIO DE ARAUJO	ENU4D98	M.TRANS	709.24.2600434	0001	20/03/2024	428677/2024
AGNALDO ANTONIO DE ARAUJO	ENU4D98	M.TRANS	709.24.2607882	0001	22/03/2024	432211/2024
AGNALDO ANTONIO DE ARAUJO	ENU4D98	M.TRANS	709.24.2573152	0001	06/03/2024	418192/2024
AGNALDO ANTONIO DE OLIVEIRA PEIGO		ISS CC	705.23.2805416	0009	07/03/2024	412585/2024
AGNALDO APARECIDO DE OLIVEIRA	EUL8115	M.TRANS	709.24.2587930	0001	15/03/2024	422770/2024
AGNALDO APARECIDO DE OLIVEIRA	EUL8115	M.TRANS	709.24.2607551	0001	22/03/2024	432034/2024
AGNALDO APARECIDO DE OLIVEIRA	161.895	TFFP/FX	406.24.0515011	0001	27/03/2024	382166/2024
AGNALDO BARROS DE OLIVEIRA	023.005.038.000	IPTU	101.24.0154722	0003	12/03/2024	356924/2024
AGNALDO BARROS DE OLIVEIRA	524.033.018.000	IPTU	101.24.0235406	0003	15/03/2024	365391/2024
AGNALDO BESERRA DE VASCONCELOS	QQV0144	M.TRANS	709.24.2605470	0001	22/03/2024	430868/2024
AGNALDO BEZERRA DA SILVA	251.052	TFFP/FX	406.24.0540146	0001	27/03/2024	395719/2024
AGNALDO BEZERRA DA SILVA		ISS CC	705.23.2804593	0009	07/03/2024	412316/2024
AGNALDO CORTEZ	009.013.040.000	IPTU	101.24.0083827	0003	15/03/2024	351760/2024
AGNALDO COSTA DOS SANTOS	173.315	TFFP/FX	406.24.0517375	0001	27/03/2024	383482/2024
AGNALDO DA SILVA		ISS CC	705.23.2805056	0009	07/03/2024	412478/2024
AGNALDO DA SILVA MATOS	FAP7725	M.TRANS	709.24.2566070	0001	06/03/2024	415037/2024
AGNALDO DE MELLO	005.031.049.000	IPTU	101.24.0052398	0003	12/03/2024	349867/2024

AGNALDO DE SOUSA NOVAIS	245.146	TFFP/FX	406.24.0538060	0001	27/03/2024	394739/2024
AGNALDO DOMINGOS	510.253.003.000	IPTU	101.24.0216953	0003	12/03/2024	362922/2024
AGNALDO DOS SANTOS	BD52E56	M.TRANS	709.24.2586315	0001	15/03/2024	421975/2024
AGNALDO DOS SANTOS NUNES	521.048.019.029	IPTU	101.24.0228251	0003	12/03/2024	364460/2024
AGNALDO DOS SANTOS SILVA	033.124.051.111	IPTU	101.24.0211530	0003	16/03/2024	362173/2024
AGNALDO FERREIRA DA SILVA	170.523	TFFP/FX	406.24.0516757	0001	27/03/2024	383143/2024
AGNALDO FRANCISCO CORDEIRO FILHO	141.505	TFFP/FX	406.24.0511469	0001	27/03/2024	380203/2024
AGNALDO GAMA JUNIOR	FKB0G68	M.TRANS	709.24.2606834	0001	22/03/2024	431642/2024
AGNALDO GARCIA SOUARTHES	GKH1A17	M.TRANS	709.24.2587443	0001	15/03/2024	422546/2024
AGNALDO GRATAO	FU7H7E07	M.TRANS	709.24.2567478	0001	06/03/2024	415582/2024
AGNALDO JAROSKIEVICZ	083.315	TFFP/FX	406.24.0504031	0001	27/03/2024	376528/2024
AGNALDO JOSE CAMPOS	203.681	TFFP/FX	406.24.0525630	0001	27/03/2024	388179/2024
AGNALDO JOSE CAMPOS	203.681	TFSANIT	407.24.0259495	0002	27/03/2024	409331/2024
AGNALDO LIMA DOS SANTOS	120.048	TFFP/FX	406.24.0508365	0001	27/03/2024	378600/2024
AGNALDO MELCHIORI	GGJ5B41	M.TRANS	709.24.2587244	0001	15/03/2024	422452/2024
AGNALDO NEGRAO INTERMEDIACOES DE NEGOCIOS S/C LT	132.721	TFFP/FX	406.24.0510201	0001	27/03/2024	379500/2024
AGNALDO NUNES DA SILVA		ISS CC	705.23.2802134	0009	07/03/2024	411681/2024
AGNALDO PAULINO DA SILVA	178.721	TFFP/FX	406.24.0518747	0001	27/03/2024	384236/2024
AGNALDO PEREIRA		PP/FUNE	702.23.4010263	0009	26/03/2024	411165/2024
AGNALDO PEREIRA DA SILVA	001.037.070.011	IPTU	101.24.0007335	0003	12/03/2024	346378/2024
AGNALDO PEREIRA DE SOUSA	184.733	TFFP/FX	406.24.0520302	0001	27/03/2024	385147/2024
AGNALDO RAMOS OLIVEIRA	215.412	TFFP/FX	406.24.0528796	0001	27/03/2024	389843/2024
AGNALDO RIBEIRO DE ARAUJO	512.100.062.100	IPTU	101.24.0224860	0003	12/03/2024	364028/2024
AGNALDO RODRIGUES REPR. COM. DE MERCADORIAS LTDA	141.645	TFFP/FX	406.24.0511487	0001	27/03/2024	380212/2024
AGNALDO ROSA	EZR2920	M.TRANS	709.24.2590458	0001	15/03/2024	423794/2024
AGNALDO ROSA	EZR2920	M.TRANS	709.24.2569481	0001	06/03/2024	416460/2024
AGNALDO SANTANA PEREIRA	JKB8160	M.TRANS	709.24.2584694	0001	15/03/2024	421225/2024
AGNALDO SANTANA PEREIRA	JKB8160	M.TRANS	709.24.2574196	0001	06/03/2024	418754/2024
AGNALDO SILVA DE LIMA	172.020	TFFP/FX	406.24.0517090	0001	27/03/2024	383325/2024
AGNALDO SOARES TAVARES	097.701	TFFP/FX	406.24.0505581	0001	27/03/2024	377276/2024
AGNALDO TIAGO DA SILVA	135.772	TFFP/FX	406.24.0510629	0001	27/03/2024	379727/2024
AGNALDO VIEIRA DE OLIVEIRA	006.120.014.017	IPTU	101.24.0068143	0003	12/03/2024	351019/2024
AGNELO MARTINS PEREIRA	006.031.047.000	IPTU	101.24.0061849	0003	12/03/2024	350520/2024
AGNES ALVES DE ALMEIDA	247.553	TFFP/FX	406.24.0538910	0001	27/03/2024	395128/2024
AGNES APARECIDA UBALDO	024.019.137.494	IPTU	101.24.0161373	0003	15/03/2024	357544/2024
AGNES MALON PETERKA DA SILVA	033.124.051.096	IPTU	101.24.0211515	0003	16/03/2024	362170/2024
AGNES RODRIGUES	192.267	TFFP/FX	406.24.0522421	0001	27/03/2024	386353/2024
AGNI EMPREENDIMENTOS DIGITAIS LTDA ME	243.400	TFFP/FX	406.24.0537509	0001	27/03/2024	394465/2024
AGNOL AMANCIO PINTO	012.015.003.163	IPTU	101.24.0101941	0003	15/03/2024	352678/2024
AGNOLIA MENEZES SOUZA CAMPOS	DRM3D28	M.TRANS	709.24.2607160	0001	22/03/2024	431814/2024
AGNUS COSMETICOS LTDA - ME	212.767	TFFP/FX	406.24.0528131	0001	27/03/2024	389487/2024
AGORA COM. VAREJISTA DE ART.DO VESTUARIO LTDA-ME	181.080	TFFP/FX	406.24.0519316	0001	27/03/2024	384577/2024
AGORA PAPEL & CIA LTDA ME	049.795	TFFP/FX	406.24.0502010	0001	27/03/2024	375918/2024
AGORA REPRESENTACOES LTDA - ME	158.671	TFFP/FX	406.24.0514402	0001	27/03/2024	381815/2024
AGORES NEGOCIOS DIGITAIS LTDA	302.731	TFFP/FX	406.24.0560702	0001	27/03/2024	404624/2024
AGOSTINHA CANDIDA LANA	020.072.028.000	IPTU	101.24.0144421	0003	15/03/2024	355957/2024
AGOSTINHO ALVES DA SILVA	146.547	TFFP/FX	406.24.0512261	0001	27/03/2024	380630/2024
AGOSTINHO ALVES GAIA - ESPOLIO	033.032.035.000	IPTU	101.24.0206648	0003	16/03/2024	361741/2024
AGOSTINHO ALVES GAIA - ESPOLIO	033.032.035.000	IPTU	101.23.2775727	0010	20/03/2024	345472/2024
AGOSTINHO CALIXTO ELIAS	031.090.020.000	IPTU	101.24.0197822	0003	17/03/2024	360653/2024
AGOSTINHO CALIXTO ELIAS		ISS CC	705.23.2804141	0009	07/03/2024	412159/2024
AGOSTINHO CARDOSO DA SILVA GANANCA		ISS CC	705.23.2806103	0009	07/03/2024	412807/2024
AGOSTINHO COSME FERREIRA	121.583	TFFP/FX	406.24.0508571	0001	27/03/2024	378695/2024
AGOSTINHO DA FONSECA PIRES DA SILVA	623.711.013.000	IFTUTCE	103.24.0262719	0003	17/03/2024	370956/2024
AGOSTINHO DE ALMEIDA	009.012.006.002	IPTU	101.24.0083786	0003	15/03/2024	351752/2024
AGOSTINHO DE ALMEIDA	009.012.006.001	IPTU	101.24.0083785	0003	15/03/2024	351751/2024
AGOSTINHO DE ANDRADE	623.603.013.000	IFTUTCE	103.24.0262480	0003	17/03/2024	370852/2024
AGOSTINHO FERREIRA CHAGAS	532.069.062.000	IPTU	101.24.0242448	0003	12/03/2024	366187/2024
AGOSTINHO FERREIRA MORGADO	010.028.007.000	CIP	105.24.0270743	0003	29/03/2024	371473/2024
AGOSTINHO FERREIRA MORGADO	402.034.001.000	CIP	105.24.0272142	0003	29/03/2024	371790/2024
AGOSTINHO FERREIRA MORGADO	402.034.001.000	IPTU	101.24.0212805	0003	15/03/2024	362388/2024
AGOSTINHO GONCALVES DE SOUZA FILHO	191.816	TFFP/FX	406.24.0522306	0001	27/03/2024	386291/2024
AGOSTINHO ICHE JUNIOR	620.200.084.000	IPTU	101.24.0260433	0003	12/03/2024	369085/2024
AGOSTINHO JOSE DA CUNHA E CASTRO	001.037.073.044	IPTU	101.24.0007393	0003	12/03/2024	346382/2024
AGOSTINHO MENDES - ESPOLIO	031.095.008.000	IPTU	101.23.2792397	0009	04/03/2024	345596/2024
AGOSTINHO PAULO DOS SANTOS	017.024.038.094	IPTU	101.24.0128441	0003	12/03/2024	354596/2024
AGOSTINHO PEDRO FRANCUCCI	006.041.052.000	IPTU	101.24.0063588	0003	12/03/2024	350621/2024
AGOSTINHO PEDRO FRANCUCCI		ISS CC	705.23.2802987	0009	07/03/2024	411881/2024
AGOSTINHO PEDRO FRANCUCCI	006.041.037.000	IPTU	101.24.0063579	0003	12/03/2024	350620/2024
AGOSTINHO PEDRO FRANCUCCI	001.024.063.017	IPTU	101.24.0005106	0003	12/03/2024	346271/2024
AGOSTINHO REAMI - ESPOLIO	029.012.097.038	IPTU	101.24.0182999	0003	12/03/2024	359325/2024
AGOSTINHO VIEIRA DA SILVA	007.011.032.002	IPTU	101.23.2750487	0010	06/03/2024	345388/2024
AGOSTINI ASSISTENCIA TECNICA AUTOMOTIVA LTDA ME	025.380	TFFP/FX	406.24.0500822	0001	27/03/2024	375644/2024
AGPVAZ TRANSPORTES S/C LTDA - ME	113.672	TFFP/FX	406.24.0507547	0001	27/03/2024	378221/2024
AGR 3S LOCACOES DE EQUIP E COM DE PECAS LTDA EPP	137.566	TFFP/FX	406.24.0510876	0001	27/03/2024	379854/2024
AGRA LINS MANUT. DE EQUIP. E MONTAGEM EIRELI	238.274	TFFP/FX	406.24.0535752	0001	27/03/2024	393602/2024
AGRAELSON ANDRADE DO NASCIMENTO - ME	208.445	TFFP/FX	406.24.0526898	0001	27/03/2024	388815/2024
AGRARIO MARQUES DOURADO	144.256	TFFP/FX	406.24.0511868	0001	27/03/2024	380420/2024
AGRICOLA VIEIRA DA SILVA	161.167	TFFP/FX	406.24.0514869	0001	27/03/2024	382078/2024
AGRICOLA JANDELLE S.A.	190.006	TFFP/FX	406.24.0521769	0001	27/03/2024	385980/2024
AGRIMALDO PEREIRA DA SILVA	186.138	TFFP/FX	406.24.0520699	0001	27/03/2024	385369/2024
AGRINALDO RODRIGUES DA SILVA	EWL0445	M.TRANS	709.24.2590769	0001	15/03/2024	423955/2024
AGRINALDO RODRIGUES DA SILVA	029.012.094.064	IPTU	101.24.0182855	0003	12/03/2024	359313/2024
AGRIPINO ASSIS DE ANDRADE	281.015	ISS CC	705.23.2803679	0009	07/03/2024	412037/2024
AGRIPINO ASSIS DE ANDRADE	021.068.017.000	IPTU	101.24.0152208	0003	16/03/2024	356713/2024
AGRIPINO ASSIS DE ANDRADE	021.068.019.000	IPTU	101.24.0152209	0003	16/03/2024	356714/2024
AGROFLORESTANDO EDUCACAO AGROFLORESTAL LTDA	303.939	TFFP/FX	406.24.0561204	0001	27/03/2024	404826/2024
AGROFLORESTANDO EDUCACAO AGROFLORESTAL LTDA	303.939	ISS	291.24.4429594	0001	15/03/2024	373883/2024
AGROINDUSTRIA SAVANA DE CONSERVAS LTDA	FNN1A43	M.TRANS	709.24.2567076	0001	06/03/2024	415435/2024
AGROUP HOLDING S/A	281.015	TFFP/FX	406.24.0551219	0001	27/03/2024	400675/2024
AGS - ASSESSORIA E GERENCIAMENTO SINDICAL LTDA	260.404	TFFP/FX	406.24.0543587	0001	27/03/2024	397311/2024
AGS ALIANCA GERNC.EM SAUDE E SEG.DO TRAB. LTDA	253.726	TFFP/FX	406.24.0541115	0001	27/03/2024	396150/2024
AGS EMPREENDIMENTOS E PARTICIPACOES LTDA	306.650	TFFP/FX	406.24.0562271	0001	27/03/2024	405248/2024
AGS SERVICOS DE CONSRTO DE ROUPAS LTDA ME	279.647	TFFP/FX	406.24.0550697	0001	27/03/2024	400462/2024
AGTM INFORMATICA S/S LTDA	215.037	TFFP/FX	406.24.0513022	0001	27/03/2024	381054/2024
AGUA MARINHA CONCURSOS E EVENTOS LTDA - ME	197.857	TFFP/FX	406.24.0524030	0001	27/03/2024	387320/2024
AGUA VIVA BRASIL DISTRIBUIDORA EIRELI	183.329	MULTA	704.24.2596224	0001	26/03/2024	411539/2024
AGUA VIVA BRASIL DISTRIBUIDORA EIRELI	183.329	MULTA	704.24.2596214	0001	26/03/2024	411538/2024
AGUALINE LTDA	129.718	TFFP/FX	406.24.0509771	0001	27/03/2024	379264/2024
AGUAS DE PISON COMERCIO DE AGUA LTDA	210.224	TFFP/FX	406.24.0527384	0001	27/03/2024	389090/2024
AGUIA DOURADA INVESTIMENTOS E PARTICIPACOES LTDA	218.827	TFFP/FX	406.24.0529882	0001	27/03/2024	390481/2024
AGUIA LOGISTICA EXPRESS LTDA	324.766	TFFP/FX	406.24.0568507	0001	27/03/2024	407395/2024
AGUIAR & AGUIAR LOCAAO DE TRAJES LTDA ME	175.473	TFFP/FX	406.24.0517931	0001	27/03/2024	383782/2024
AGUIAR POSSI DE OLIVEIRA	512.032.109.000	IPTU	101.24.0223402	0003	12/03/2024	363836/2024

AGUIDA MARIA LACERDA CARDOZO	CTR1709	M.TRANS	709.24.2587617	0001	15/03/2024	422633/2024
AGUILAE MARIA DA SILVA - ESPOLIO		ISS CC	705.23.2805196	0009	07/03/2024	412511/2024
AGUINALDO APARECIDO CARLETO	176.800	TFFP/FX	406.24.0518280	0001	27/03/2024	383960/2024
AGUINALDO DA SILVA VERAS		PP/FUNE	702.23.4011014	0008	25/03/2024	411188/2024
AGUINALDO DA SILVA VERAS ME	133.293	TFFP/FX	406.24.0510265	0001	27/03/2024	379532/2024
AGUINALDO DA SILVA VERAS ME	133.293	TFSANIT	407.24.0258489	0002	27/03/2024	409014/2024
AGUINALDO DOS SANTOS	DS21638	M.TRANS	709.24.2616195	0001	28/03/2024	433366/2024
AGUINALDO INACIO CARDOSO MANUTENCAO - ME	188.379	TFFP/FX	406.24.0521335	0001	27/03/2024	385743/2024
AGUINALDO OLIVEIRA DE JESUS	240.439	TFFP/FX	406.24.0536449	0001	27/03/2024	393947/2024
AGUINALDO PEREIRA DA SILVA	013.002.095.000	IPU	101.24.0107464	0003	12/03/2024	353043/2024
AGUINALDO PEREIRA LOPES	129.447	TFFP/FX	406.24.0509739	0001	27/03/2024	379250/2024
AGUINALDO RAMOS DA SILVA PECAS - ME	162.214	TFFP/FX	406.24.0515077	0001	27/03/2024	382203/2024
AGUINALDO SEVERINO DE OLIVEIRA		ISS CC	705.23.2807594	0009	07/03/2024	413332/2024
AGUINALDO SEVERINO DE OLIVEIRA	534.200.018.000	MULTA	704.24.2551837	0001	12/03/2024	411441/2024
AGUINALDO SEVERINO DE OLIVEIRA		MULTA	704.24.2551746	0001	05/03/2024	411432/2024
AGUINALDO SEVERINO DE OLIVEIRA	534.200.018.000	IPU	101.24.0257533	0003	16/03/2024	368635/2024
AGUINALDO SOARES SILVA		ISS CC	705.23.2803715	0009	07/03/2024	412042/2024
AGUINALDO SOARES SILVA	021.085.035.000	IPU	101.24.0152753	0003	16/03/2024	356750/2024
AGUIR RAIMUNDO DA SILVA	077.665	TFFP/FX	406.24.0503598	0001	27/03/2024	376368/2024
AGUSTA FANNARI ORGANIZACOES S/S LTDA.	105.110	TFFP/FX	406.24.0506518	0001	27/03/2024	377730/2024
AGUSTIN RAMIREZ GUEDES	021.030.035.000	IPU	101.24.0150055	0003	16/03/2024	356531/2024
AGUSTINA RODRIGUEZ SERVICOS MEDICOS LTDA	303.708	TFFP/FX	406.24.0561121	0001	27/03/2024	404792/2024
AGUSTINHO JOAO DE DEUS		ISS CC	705.23.2806714	0009	07/03/2024	413033/2024
AGX LOG TRANSPORTES E LOG. DE VEIC. LTDA -ME	221.352	TFFP/FX	406.24.0530683	0001	27/03/2024	390923/2024
AHAB PROCESSAMNTO DE DADOS LTDA ME	192.569	TFFP/FX	406.24.0522513	0001	27/03/2024	386413/2024
AHMAD ALI ABOU MRAD-COM. DE MOVEIS E UTIL.GERAL	270.572	TFFP/FX	406.24.0547347	0001	27/03/2024	398953/2024
AHMAD ALI SAIFI	007.003.012.000	MULTA	704.24.2558393	0001	12/03/2024	411456/2024
AHMAD GAMAL PENICHE DSOUKI	005.011.032.201	IPU	101.24.0050479	0003	12/03/2024	349676/2024
AHMAD LAILA INDUSTRIA E COMERCIO DE MOVEIS ME	208.226	TFFP/FX	406.24.0526842	0001	27/03/2024	388785/2024
AHMAD MOHAMAD CHAHIN	FVY6C62	M.TRANS	709.24.2589833	0001	15/03/2024	423481/2024
AHMAD MOHAMAD EL ORRA CONFECOES ME	GD43C48	M.TRANS	709.24.2604175	0001	22/03/2024	430329/2024
AHMAD MOHAMAD EL ORRA CONFECOES ME	FN82G88	M.TRANS	709.24.2607094	0001	22/03/2024	431777/2024
AHMAD SALEH MUSTAFA		ISS CC	705.23.2802767	0009	07/03/2024	411826/2024
AHMD ABDUL JARUCHE	533.228.031.000	IPU	101.24.0251728	0003	16/03/2024	367731/2024
AHO SERVICOS ADMINISTRATIVOS LTDA	289.713	TFFP/FX	406.24.0555042	0001	27/03/2024	402272/2024
AHORA EDITORA JORNALISTICA EIRELI	264.466	TFFP/FX	406.24.0545114	0001	27/03/2024	397961/2024
AHS TRANSP.E COMERC. DE PROD. ALIMENTICIOS LT ME	140.111	TFFP/FX	406.24.0511248	0001	27/03/2024	380072/2024
AHSS TRANSPORTES LTDA - ME	240.031	TFFP/FX	406.24.0536332	0001	27/03/2024	393880/2024
AHT PRESTADORA DE SERVICOS LTDA-EPP	177.793	TFFP/FX	406.24.0518515	0001	27/03/2024	384096/2024
AH-TEM REPRESENTAÇÃO COMERCIAL LTDA	258.318	ISS	292.24.4426806	0001	15/03/2024	375111/2024
AH-TEM REPRESENTAÇÃO COMERCIAL LTDA	258.318	TFFP/FX	406.24.0542824	0001	27/03/2024	396945/2024
AI WEB PROPAGANDA E PUBLICIDADE LTDA	281.173	TFFP/FX	406.24.0551274	0001	27/03/2024	400694/2024
AIA - PRODUTORA DE VIDEOS E FILMES LTDA.	152.197	TFFP/FX	406.24.0513232	0001	27/03/2024	381161/2024
AIA UENOYAMA		ISS CC	705.23.2804806	0009	07/03/2024	412383/2024
AIA UENOYAMA	532.111.015.000	IPU	101.24.0245369	0003	12/03/2024	366706/2024
AIC COM. DE ACES. P/ CELULARES E ASSIST TEC LTDA	328.659	TFFP/FX	406.24.0569468	0001	27/03/2024	407694/2024
AIC DE OLIVEIRA ENFERMAGEM	295.650	TFFP/FX	406.24.0557689	0001	27/03/2024	403386/2024
AICHE IBRAHIM ABOU NASSIF	GBJ8784	M.TRANS	709.24.2598491	0001	20/03/2024	427756/2024
AICHI MOHAMAD SOLEH	EKQ7822	M.TRANS	709.24.2598500	0001	20/03/2024	427760/2024
AICHI MOHAMAD SOLEH	EKQ7822	M.TRANS	709.24.2589346	0001	15/03/2024	423232/2024
AIDES GOMES DA SILVA	132.231	TFFP/FX	406.24.0510125	0001	27/03/2024	379462/2024
AIDL CUNHA QUEIROZ	198.704	TFFP/FX	406.24.0524292	0001	27/03/2024	387477/2024
AIELO MOTORS EIRELLI EPP	AX08B89	M.TRANS	709.24.2572647	0001	06/03/2024	417947/2024
AIFA IMOVEIS LTDA	PZJ7I08	M.TRANS	709.24.2567174	0001	06/03/2024	415462/2024
AIGUIDNER BATISTA MARQUES	053.296	TFFP/FX	406.24.0502188	0001	27/03/2024	375964/2024
AIO COMERCIAL EIRELI - ME	234.414	TFFP/FX	406.24.0534483	0001	27/03/2024	392927/2024
AIL DO BRASIL COM. E IMP. DE EQUIPAM. DE INF. LT	194.339	TFFP/FX	406.24.0523036	0001	27/03/2024	386731/2024
AILA JANAINA PIMENTA CONS FONOAUDIOLOGICA LTDA	327.808	TFFP/FX	406.24.0569259	0001	27/03/2024	402628/2024
AILA JANAINA PIMENTA DE SOUZA PAIXAO MEN	OUN6D64	M.TRANS	709.24.2592621	0001	15/03/2024	424877/2024
AILA MARIA DE FARIAS CAMELO	006.045.137.000	IPU	101.24.0064028	0003	12/03/2024	350655/2024
AILINE TAIS FELIX	AR28617	M.TRANS	709.24.2594281	0001	15/03/2024	425764/2024
AILKA SILVA DO EGITO	512.100.063.136	IPU	101.24.0225016	0003	12/03/2024	364065/2024
AILSON BALTUILHE JUNIOR	EIP9448	M.TRANS	709.24.2586989	0001	15/03/2024	422311/2024
AILSON PEREIRA DO SACRAMENTO JUNIOR	014.028.004.108	IPU	101.24.0114080	0003	12/03/2024	353459/2024
AILSON VIEIRA DA COSTA	152.284	TFFP/FX	406.24.0513248	0001	27/03/2024	381169/2024
AILSON VIEIRA DA COSTA	152.284	ISS	292.24.4323232	0001	15/01/2024	374153/2024
AILTO CARLOS SOARES (ESPOLIO)	532.316.002.000	IPU	101.24.0246966	0003	12/03/2024	366957/2024
AILTON ALENCAR BENASSI	004.018.182.099	IPU	101.24.0040301	0003	15/03/2024	348991/2024
AILTON ALVES RIBEIRO	AIJ2H67	M.TRANS	709.24.2574404	0001	06/03/2024	418890/2024
AILTON ALVES RIBEIRO	AIJ2H67	M.TRANS	709.24.2564817	0001	06/03/2024	414425/2024
AILTON ANDRADE DE MEDEIROS SANTOS	006.060.075.000	IPU	101.24.0065355	0003	12/03/2024	350757/2024
AILTON ANTONIO MONTEIRO	140.964	TFFP/FX	406.24.0511380	0001	27/03/2024	380155/2024
AILTON ANTONIO RODRIGUES	171.198	TFFP/FX	406.24.0516905	0001	27/03/2024	383222/2024
AILTON BASTOS SANTOS	RD18B35	M.TRANS	709.24.2564380	0001	06/03/2024	414280/2024
AILTON BASTOS SANTOS	RD18B35	M.TRANS	709.24.2584790	0001	15/03/2024	421270/2024
AILTON BASTOS SANTOS	RD18B35	M.TRANS	709.24.2564379	0001	06/03/2024	414279/2024
AILTON BASTOS SANTOS	RD18B35	M.TRANS	709.24.2584776	0001	15/03/2024	421264/2024
AILTON BASTOS SANTOS	RD18B35	M.TRANS	709.24.2584777	0001	15/03/2024	421265/2024
AILTON BATISTA VIEIRA	020.005.030.213	IPU	101.24.0140814	0003	15/03/2024	355625/2024
AILTON BELLO MACEDO	021.046.019.000	IPU	101.24.0151148	0003	16/03/2024	356623/2024
AILTON BERNARDO DA SILVA	031.141.054.000	IPU	101.24.0199966	0003	17/03/2024	360867/2024
AILTON BISPO DOS SANTOS	DXW0F82	M.TRANS	709.24.2615974	0001	28/03/2024	433233/2024
AILTON CESAR SOARES RAMALHO	130.415	TFFP/FX	406.24.0509876	0001	27/03/2024	379324/2024
AILTON DA CONCEICAO LIMA TRANSPORTES	279.660	TFFP/FX	406.24.0550702	0001	27/03/2024	400464/2024
AILTON DA SILVA	175.520	TFFP/FX	406.24.0517942	0001	27/03/2024	383786/2024
AILTON DA SILVA	510.337.011.025	IPU	101.24.0218007	0003	12/03/2024	363047/2024
AILTON DA SILVA - CAFE - ME	258.383	TFFP/FX	406.24.0542846	0001	27/03/2024	396954/2024
AILTON DA SILVA - CAFE - ME	258.383	TFSANIT	407.24.0260671	0002	27/03/2024	409787/2024
AILTON DA SILVA BUENO	DEH7854	M.TRANS	709.24.2591369	0001	15/03/2024	424273/2024
AILTON DAS GRACAS ARAUJO - ME	179.137	TFFP/FX	406.24.0518864	0001	27/03/2024	384304/2024
AILTON DE AMORIM	QOR5H78	M.TRANS	709.24.2608942	0001	22/03/2024	432806/2024
AILTON DE AQUINO	084.854	TFFP/FX	406.24.0504165	0001	27/03/2024	376590/2024
AILTON DE OLIVEIRA	229.446	TFFP/FX	406.24.0532974	0001	27/03/2024	392144/2024
AILTON DE OLIVEIRA ASSESSORIA CONTABIL - ME	207.726	TFFP/FX	406.24.0526725	0001	27/03/2024	388726/2024
AILTON DE QUADROS ANDRADE	028.014.020.000	IPU	101.24.0181855	0003	12/03/2024	359231/2024
AILTON DE SOUZA HONORATO	ERY0G20	M.TRANS	709.24.2582568	0001	11/03/2024	420183/2024
AILTON DIAS		ISS CC	705.23.2805329	0009	07/03/2024	412553/2024
AILTON DIAS GOMES	271.434	TFFP/FX	406.24.0547643	0001	27/03/2024	399098/2024
AILTON DO CARMO PEIXOTO	CDH9G74	M.TRANS	709.24.2594409	0001	15/03/2024	425844/2024
AILTON DO CARMO PEIXOTO	CDH9G74	M.TRANS	709.24.2603632	0001	22/03/2024	430074/2024
AILTON DOS SANTOS	001.091.047.000	IPU	101.24.0014099	0003	12/03/2024	346780/2024
AILTON FERNANDES DA SILVA	FN85F17	M.TRANS	709.24.2590899	0001	15/03/2024	424035/2024
AILTON FERNANDES OLIVEIRA DA COSTA	003.047.016.348	IPU	101.24.0032609	0003	17/03/2024	348237/2024
AILTON FURTADO - ESPOLIO	021.053.002.000	IPU	101.24.0151624	0003	16/03/2024	356664/2024



AILTON FURTADO - ESPOLIO	021.048.117.000	IPTU	101.24.0151369	0003	16/03/2024	356637/2024
AILTON FURTADO - ESPOLIO	021.051.099.000	IPTU	101.24.0151532	0003	16/03/2024	356655/2024
AILTON FURTADO - ESPOLIO	021.048.025.000	IPTU	101.24.0151299	0003	16/03/2024	356635/2024
AILTON GALDINO DE ALMEIDA	234.974	TFFP/FX	406.24.0534666	0001	27/03/2024	393019/2024
AILTON GONCALVES DE MAGALHAES	207.513	TFFP/FX	406.24.0526671	0001	27/03/2024	388703/2024
AILTON GUEDES DA SILVA	DUC7757	M.TRANS	709.24.2563736	0001	06/03/2024	414130/2024
AILTON JOSE DOS SANTOS	178.157	TFFP/FX	406.24.0518606	0001	27/03/2024	384151/2024
AILTON JOSE FIGUEIRA	023.045.005.000	IPTU	101.24.0156815	0003	12/03/2024	357071/2024
AILTON JOSE ROBERTI	004.007.081.096	IPTU	101.24.0039559	0003	15/03/2024	348955/2024
AILTON LUIS FRANCA SAO JOAO		ISS CC	705.23.2806100	0009	07/03/2024	412805/2024
AILTON MORAES - ESPOLIO	533.005.003.000	IPTU	101.24.0248658	0003	16/03/2024	367256/2024
AILTON MORAES - ESPOLIO	533.005.003.000	CIP	105.24.0274187	0003	29/03/2024	372582/2024
AILTON NUNES SANTOS	CZX9A01	M.TRANS	709.24.2600604	0001	20/03/2024	428772/2024
AILTON OLIVEIRA LOPES	521.301.100.000	CIP	105.24.0272907	0003	29/03/2024	372107/2024
AILTON OLIVEIRA LOPES	521.301.100.000	IPTU	101.24.0228868	0003	12/03/2024	364579/2024
AILTON OLIVEIRA SANTOS IMOVEIS	298.776	TFFP/FX	406.24.0559012	0001	27/03/2024	403937/2024
AILTON PEREIRA - ESPOLIO	030.085.085.000	IPTU	101.24.0191234	0003	16/03/2024	360044/2024
AILTON PEREIRA - ESPOLIO	533.243.004.000	IPTU	101.24.0252317	0003	16/03/2024	367806/2024
AILTON PEREIRA DA SILVA	532.100.028.284	IPTU	101.24.0243717	0003	12/03/2024	366371/2024
AILTON PEREIRA DA SILVA REVESTIMENTOS ME	225.146	TFFP/FX	406.24.0531886	0001	27/03/2024	391572/2024
AILTON RIBEIRO CAMARGO - ESPOLIO	023.039.049.000	IPTU	101.24.0156688	0003	12/03/2024	357057/2024
AILTON RIBEIRO DOS SANTOS	015.029.026.178	IPTU	101.24.0116716	0003	12/03/2024	353660/2024
AILTON SANTANA PASSOS	532.315.008.000	IPTU	101.23.2775748	0010	20/03/2024	345479/2024
AILTON SANTOS DE SOUZA	FUN9206	M.TRANS	709.24.2589733	0001	15/03/2024	423428/2024
AILTON SANTOS SILVA INSTAL.E MANUT.ELETRICAS-ME	205.202	TFFP/FX	406.24.0526056	0001	27/03/2024	388396/2024
AILTON SILVA	532.079.009.000	IPTU	101.24.0242938	0003	12/03/2024	366241/2024
AILTON SILVA DIAS	532.074.028.000	IPTU	101.24.0242730	0003	12/03/2024	366211/2024
AILTON SILVA SOUZA	023.010.028.000	IPTU	101.24.0156094	0003	12/03/2024	357000/2024
AILTON SOARES DE LIMA	DGV1434	M.TRANS	709.24.2616331	0001	28/03/2024	433437/2024
AILTON SOUZA DO CARMO	031.143.067.000	IPTU	101.24.0200108	0003	17/03/2024	360887/2024
AILTON TORRES CIRQUEIRA	243.507	TFFP/FX	406.24.0537541	0001	27/03/2024	394477/2024
AILTON VENCERLAU	532.533.001.153	IPTU	101.24.0248456	0003	12/03/2024	367214/2024
AILTON VICENTE DA SILVA	260.154	TFFP/FX	406.24.0543505	0001	27/03/2024	397273/2024
AILTON VIEZZER		ISS CC	705.23.2807285	0009	07/03/2024	413217/2024
AIMAR VALDECIR DE PAULA JUNIOR	078.637	TFFP/FX	406.24.0503661	0001	27/03/2024	376385/2024
AIMEE ALVES DE MATOS	EKX8015	M.TRANS	709.24.2605568	0001	22/03/2024	430923/2024
AINOA SALES GOMES	030.072.020.143	IPTU	101.24.0190987	0003	16/03/2024	360020/2024
AIR & OIL AUTOMATION LTDA ME	096.820	TFFP/FX	406.24.0505406	0001	27/03/2024	377210/2024
AIR LIQUIDE BRASIL LTDA	ETA3340	M.TRANS	709.24.2566932	0001	06/03/2024	415374/2024
AIRCTM ASSESSORIA E SERVICOS LTDA	205.946	ISS	292.24.4425576	0001	15/03/2024	375071/2024
AIRLES THARSIANNE RODRIGUES LIMA	003.115.001.042	IPTU	101.24.0037247	0003	17/03/2024	348731/2024
AIRON LIBERAL DE QUEIROZ PECAS ME	224.100	TFFP/FX	406.24.0531542	0001	27/03/2024	391397/2024
AIRSON FERNANDO NOGUEIRA	177.795	TFFP/FX	406.24.0518516	0001	27/03/2024	384097/2024
AIRSON RAIMUNDO DUARTE	534.140.015.000	IPTU	101.24.0256770	0003	16/03/2024	368499/2024
AIRSUPPLY LOGISTICA E TRANSPORTES LTDA	FCB3533	M.TRANS	709.24.2568721	0001	06/03/2024	416190/2024
AIRTON ANTONIO DE BRITO	031.131.010.000	IPTU	101.24.0199595	0003	17/03/2024	360811/2024
AIRTON ANTONIO FERREIRA	512.017.018.264	IPTU	101.24.0221206	0003	12/03/2024	363607/2024
AIRTON ANTONIO FERREIRA	136.529	TFFP/FX	406.24.0510737	0001	27/03/2024	379780/2024
AIRTON BARRETO DE CERQUEIRA	107.771	TFFP/FX	406.24.0506860	0001	27/03/2024	377891/2024
AIRTON BATISTA DA SILVA	093.663	TFFP/FX	406.24.0505044	0001	27/03/2024	377024/2024
AIRTON BATISTA DA SILVA	265.044	TFFP/FX	406.24.0545320	0001	27/03/2024	398052/2024
AIRTON BISPO DOS SANTOS	006.090.007.004	IPTU	101.24.0066937	0003	12/03/2024	350927/2024
AIRTON BULHOSA CERQUEIRA	025.060.240.074	IPTU	101.24.0168239	0003	20/03/2024	358093/2024
AIRTON CARLOS CABRAL DE OLIVEIRA	EPP9352	M.TRANS	709.24.2580986	0001	11/03/2024	419324/2024
AIRTON CARLOS CABRAL DE OLIVEIRA	EPP9352	M.TRANS	709.24.2572441	0001	06/03/2024	417833/2024
AIRTON DA SILVA MAROTTI	182.111	TFFP/FX	406.24.0519584	0001	27/03/2024	384723/2024
AIRTON DA SILVA PEREIRA	292.259	TFFP/FX	406.24.0556159	0001	27/03/2024	402738/2024
AIRTON DANTAS	003.036.052.046	IPTU	101.24.0028551	0003	17/03/2024	347720/2024
AIRTON DE OLIVEIRA GOMES - ME	229.037	TFFP/FX	406.24.0532842	0001	27/03/2024	392075/2024
AIRTON DIAS GOMES JUNIOR	016.027.050.013	IPTU	101.24.0124716	0003	12/03/2024	354348/2024
AIRTON DO CARMO FERREIRA	533.227.076.000	IPTU	101.24.0251690	0003	16/03/2024	367728/2024
AIRTON FELIX		ISS CC	705.23.2804437	0009	07/03/2024	412255/2024
AIRTON FERREIRA LOPES	140.289	TFFP/FX	406.24.0511271	0001	27/03/2024	380086/2024
AIRTON FRANCISCO DE ANDRADE	020.069.062.017	IPTU	101.24.0144283	0003	15/03/2024	355948/2024
AIRTON GIL FILHO	204.718	TFFP/FX	406.24.0525935	0001	27/03/2024	388330/2024
AIRTON GONCALVES	221.766	TFFP/FX	406.24.0530801	0001	27/03/2024	390988/2024
AIRTON GONCALVES DE OLIVEIRA	157.774	TFFP/FX	406.24.0514255	0001	27/03/2024	381734/2024
AIRTON JOSE DOS SANTOS (USUFRUTUARIO)		ISS CC	705.23.2805022	0009	07/03/2024	412462/2024
AIRTON LEMOS DE MOURA	FGZ3243	M.TRANS	709.24.2608319	0001	22/03/2024	432449/2024
AIRTON LOURENCO JUNIOR	FWE7486	M.TRANS	709.24.2571883	0001	06/03/2024	417541/2024
AIRTON MARCIO SILVA	EAS5926	M.TRANS	709.24.2569410	0001	06/03/2024	416425/2024
AIRTON MONDADORI FILHO	223.878	TFFP/FX	406.24.0531467	0001	27/03/2024	391354/2024
AIRTON NAVARRO JUNIOR	219.497	TFFP/FX	406.24.0530083	0001	27/03/2024	390580/2024
AIRTON NAVARRO JUNIOR	219.497	ISS	292.24.4429757	0001	15/03/2024	375236/2024
AIRTON NOREIKA	024.019.091.393	IPTU	101.24.0160551	0003	15/03/2024	357435/2024
AIRTON ROBERTO BORTOLETTO JUNIOR	173.109	TFFP/FX	406.24.0517333	0001	27/03/2024	383459/2024
AIRTON ROBERTO VASQUES LTDA	309.785	ISS	292.24.4323542	0001	15/01/2024	374430/2024
AIRTON RODRIGUES DA SILVA	003.047.016.426	IPTU	101.24.0032687	0003	17/03/2024	348252/2024
AIRTON RODRIGUES DE SOUSA	521.043.064.000	IPTU	101.24.0227801	0003	12/03/2024	364422/2024
AIRTON RODRIGUES DE SOUZA	150.295	TFFP/FX	406.24.0512902	0001	27/03/2024	380990/2024
AIRTON SILVA FELIX	155.734	TFFP/FX	406.24.0513848	0001	27/03/2024	381513/2024
AIRTON TEIXEIRA EPP	174.530	TFFP/FX	406.24.0517719	0001	27/03/2024	383662/2024
AIRTON TOSCANO BIAGI	018.066.042.002	IPTU	101.24.0134666	0003	17/03/2024	355142/2024
AIRTON TOSCANO BIAGI	012.015.003.346	IPTU	101.24.0102124	0003	15/03/2024	352690/2024
AIRTON VICENTE DE OLIVEIRA		ISS CC	705.23.3114802	0005	20/03/2024	413597/2024
AIRTON VICENTE DE OLIVEIRA	023.051.078.014	IPTU	101.23.3187430	0004	19/03/2024	345942/2024
AIRTON XAVIER SANTOS	FCT3G30	M.TRANS	709.24.2594244	0001	15/03/2024	425749/2024
AIRTON XAVIER SANTOS	FCT3G30	M.TRANS	709.24.2608194	0001	22/03/2024	432380/2024
AISLAN PEDRO PACHECO ARAUJO	FN7894	M.TRANS	709.24.2564839	0001	06/03/2024	414437/2024
AISTON PREST.DE SERV.DE LIMP.E PINT.EM GERAL LT	226.429	TFFP/FX	406.24.0532295	0001	27/03/2024	391781/2024
AIUZA GONCALVES VIANA	EX57418	M.TRANS	709.24.2571998	0001	06/03/2024	417602/2024
AIZEK PARTICIPACOES LTDA	236.702	TFFP/FX	406.24.0535229	0001	27/03/2024	393328/2024
AIZZA COMERCIO E SERVICOS DE AUTO PECAS EIREL	EZH0303	M.TRANS	709.24.2586661	0001	15/03/2024	422161/2024
AJ DIAS DOS ANJOS NEGOCIOS DIGITAIS LTDA	286.892	TFFP/FX	406.24.0553772	0001	27/03/2024	401765/2024
AJ ECOPIOS LTDA - ME	240.970	TFFP/FX	406.24.0536658	0001	27/03/2024	394049/2024
AJ ECROPIOS DESIGN LTDA	289.571	TFFP/FX	406.24.0554974	0001	27/03/2024	402244/2024
AJAQUIS MOREIRA REPRESENTAÇÕES	198.957	TFFP/FX	406.24.0524375	0001	27/03/2024	387529/2024
AJAX TREPLAN CONSTRUTORA LTDA.	033.099.069.000	IPTU	101.24.0210004	0003	16/03/2024	362029/2024
AJC DECOR LTDA	310.426	TFFP/FX	406.24.0563845	0001	27/03/2024	405819/2024
AJC VEICULOS E SERVICOS LTDA	007.074.157.000	IPTU	101.23.3257167	0003	30/03/2024	346025/2024
AJI COMERCIO LTDA	285.409	TFFP/FX	406.24.0553072	0001	27/03/2024	401431/2024
AJJ CONSULTORIA IMOBILIARIA LTDA	315.746	TFFP/FX	406.24.0566185	0001	27/03/2024	406658/2024
AJJET PECAS PRODUTOS E SERVICOS EIRELI	235.308	ISS	291.24.4429486	0001	15/03/2024	373878/2024
AJJET PECAS PRODUTOS E SERVICOS EIRELI	235.308	TFFP/FX	406.24.0534782	0001	27/03/2024	393090/2024

AJP CIDALE EMPREENDIMENTOS IMOBILIARIOS LTDA	GGA4484	M.TRANS	709.24.2597243	0001	20/03/2024	427127/2024
AJR RESTAURANTE E LANCHONETE	226.496	TFFP/FX	406.24.0532317	0001	27/03/2024	391794/2024
AJS DESIGNER EMPREIT.SERV.DA CONSTR.CIVIL LT-ME	235.290	TFFP/FX	406.24.0534775	0001	27/03/2024	393084/2024
AJS FUNILARIA ARTESANAL LTDA - ME	166.166	TFFP/FX	406.24.0515848	0001	27/03/2024	382644/2024
AJS REVESTIMENTOS E ACABAMENTOS LTDA	170.952	TFFP/FX	406.24.0516850	0001	27/03/2024	383189/2024
AJS VEIGA SERVICOS DE CONSTRUCAO CIVIL	338.405	TFFP/FX	406.24.0572389	0001	27/03/2024	408543/2024
AJS VEIGA SERVICOS DE CONSTRUCAO CIVIL	338.405	TFFP/FX	406.23.3240514	0003	18/03/2024	375412/2024
AJUCASP - JULGADORES E EVENTOS CARNAV.LTDA - ME	193.031	TFFP/FX	406.24.0522646	0001	27/03/2024	386500/2024
AK - INFORMATICA S/S LTDA - ME	192.085	TFFP/FX	406.24.0522377	0001	27/03/2024	386325/2024
AK 19 - EMPREENDIMENTOS E PARTICIPACOES LTDA	005.011.032.588	IPTU	101.24.0050866	0003	12/03/2024	349715/2024
AK 19 - EMPREENDIMENTOS E PARTICIPACOES LTDA	005.011.032.281	IPTU	101.24.0050559	0003	12/03/2024	349687/2024
AK 19 - EMPREENDIMENTOS E PARTICIPACOES LTDA	005.011.032.572	IPTU	101.24.0050850	0003	12/03/2024	349713/2024
AK HORSES ATIVIDADES EQUESTRES EIRELI	301.748	TFFP/FX	406.24.0560252	0001	27/03/2024	404451/2024
AK SERVICOS LTDA ME	139.804	TFFP/FX	406.24.0511208	0001	27/03/2024	380044/2024
AK TRANSPORTES EXPRESS LTDA	284.281	TFFP/FX	406.24.0552591	0001	27/03/2024	401236/2024
AK@DEMIA SPORT FITNESS LTDA ME	200.074	TFFP/FX	406.24.0524686	0001	27/03/2024	387693/2024
AKALLESSANDRO GOMES	533.318.044.000	CIP	105.24.0274444	0003	29/03/2024	372719/2024
AKANE RESTAURANTE LTDA	230.148	TFFP/FX	406.24.0533084	0001	27/03/2024	392196/2024
AKANE RESTAURANTE LTDA	230.148	TFSANIT	407.24.0259991	0002	27/03/2024	409514/2024
AKANTUS COMERCIO DE ARTIGOS ESPORTIVOS LTDA	308.542	TFFP/FX	406.24.0563039	0001	27/03/2024	405528/2024
AKEMI HIROSHI REPRESENTANTE COMERCIAL LTDA - ME	226.345	TFFP/FX	406.24.0532271	0001	27/03/2024	391771/2024
AKEO NUMATA - ESPOLIO	027.149.004.000	IPTU	101.24.0180837	0003	12/03/2024	359145/2024
AKIKO NOZAKI - ESPOLIO	006.048.004.000	IPTU	101.24.0064282	0003	12/03/2024	350672/2024
AKILLI EXPRESS ECOMMERCE BUSINESS SOLUT.LOG.LTDA	303.682	TFFP/FX	406.24.0561109	0001	27/03/2024	404782/2024
AKIRA NAGASAWA - ESPOLIO	512.010.033.000	IPTU	101.24.0220441	0003	12/03/2024	363533/2024
AKIYAMA AUTO CENTER LTDA	DGD7G74	M.TRANS	709.24.2573215	0001	06/03/2024	418224/2024
AKKS ASSESSORIA E CONSULTORIA CULINARIA LTDA	166.700	TFFP/FX	406.24.0515957	0001	27/03/2024	382699/2024
AKROW REPRES.COMERCIAIS E ASSES.EMPRES. LTDA ME	233.454	TFFP/FX	406.24.0534163	0001	27/03/2024	392747/2024
AKS CONSULTORIA EM DESENHOS LTDA	166.363	TFFP/FX	406.24.0515887	0001	27/03/2024	382665/2024
AKTA FLEET LOCACOES LTDA	FWI0677	M.TRANS	709.24.2588834	0001	15/03/2024	423020/2024
AL ALBA REPRESENTACAO COMERCIAL	263.815	TFFP/FX	406.24.0544872	0001	27/03/2024	397857/2024
AL CONSTRUCAO REFORMAS E SERVICOS EIRELI	296.572	TFFP/FX	406.24.0558100	0001	27/03/2024	403560/2024
AL DE MESQUITA EMPREITEIRA - ME	223.723	TFFP/FX	406.24.0531414	0001	27/03/2024	391324/2024
AL EMPREENDIMENTOS DIGITAIS LTDA	294.457	TFFP/FX	406.24.0557160	0001	27/03/2024	403156/2024
AL FERREIRA JUNIOR SERVICOS ADMINISTRATIVOS	335.104	TFFP/FX	406.24.0571250	0001	27/03/2024	408197/2024
ALA CONSTRUTORA LTDA	202.573	TFFP/FX	406.24.0525344	0001	27/03/2024	388027/2024
ALA MEDICAL - REPRESENTACAO COMERCIAL LTDA	337.501	TFFP/FX	406.24.0572055	0001	27/03/2024	408441/2024
ALADIM TABUAS LTDA	192.944	TFFP/FX	406.24.0522617	0001	27/03/2024	386482/2024
ALADIN INDUSTRIA E COMERCIO DE LUMINARIAS LTDA	288.318	ISS	291.24.4323628	0001	15/12/2023	373501/2024
ALADY ALVES COUTO (ESPOLIO)	021.034.009.000	IPTU	101.24.0150177	0003	16/03/2024	356549/2024
ALAE ABDUL EL SAIFI COMERCIO DE MOVEIS - EPP	231.833	TFFP/FX	406.24.0533622	0001	27/03/2024	392466/2024
ALAENE MARIA RIBEIRO	FLT0143	M.TRANS	709.24.2595019	0001	15/03/2024	426147/2024
ALAERCIO RODRIGUES BAPTISTA	QQC6B78	M.TRANS	709.24.2571660	0001	06/03/2024	417409/2024
ALAICE RIBEIRO SILVA	530.310.012.000	IPTU	101.24.0239492	0003	12/03/2024	365901/2024
ALAIDE ALVES DE ALMEIDA	510.215.035.000	IPTU	101.23.2984107	0006	17/03/2024	345810/2024
ALAIDE ALVES DE ALMEIDA	510.215.055.000	CIP	105.24.0272364	0003	29/03/2024	371881/2024
ALAIDE ALVES DE ALMEIDA	510.215.055.000	IPTU	101.24.0216003	0003	12/03/2024	362826/2024
ALAIDE ALVES DOS SANTOS	BRCOF47	M.TRANS	709.24.2599420	0001	20/03/2024	428186/2024
ALAIDE HONORATO DOS SANTOS	247.046	TFFP/FX	406.24.0538728	0001	27/03/2024	395054/2024
ALAIDE JOSEFA DOS SANTOS	532.100.100.037	IPTU	101.24.0244418	0003	12/03/2024	366559/2024
ALAIDE MARIA DOS SANTOS BRAGATO	016.068.032.000	IPTU	101.24.0126709	0003	12/03/2024	354469/2024
ALAIDE RAMOS DA SILVA - ESPOLIO	512.032.185.000	IPTU	101.24.0223486	0003	12/03/2024	363844/2024
ALAIDE RITA FERREIRA	021.052.059.000	IPTU	101.24.0151579	0003	16/03/2024	356661/2024
ALAIDE TEIXEIRA LOPES PRODUCOES - EPP	239.086	TFFP/FX	406.24.0536025	0001	27/03/2024	393729/2024
ALAIDES NIKOLIC GALEGO - ESPOLIO	402.003.004.000	IPTU	101.24.0212216	0003	15/03/2024	362266/2024
ALAIDES NUNES DA SILVA	532.010.114.000	IPTU	101.24.0240189	0003	12/03/2024	365957/2024
ALAIDES ROCHA	DWA6550	M.TRANS	709.24.2590235	0001	15/03/2024	423682/2024
ALAILTON PACIFICO DA SILVEIRA	190.918	TFFP/FX	406.24.0522059	0001	27/03/2024	386148/2024
ALAILTON PACIFICO DA SILVEIRA - ROUPAS ME	195.788	TFFP/FX	406.24.0523458	0001	27/03/2024	386982/2024
ALAIM COSTA MASCARENHAS	214.114	TFFP/FX	406.24.0528381	0001	27/03/2024	389618/2024
ALAIN GABRIEL GEORGES BRETON	076.953	TFFP/FX	406.24.0503541	0001	27/03/2024	376350/2024
ALAIR DA SILVA FORTUNATO	030.153.019.000	IPTU	101.24.0193700	0003	16/03/2024	360235/2024
ALAIR JOSE CIRILO	027.159.011.057	IPTU	101.24.0181350	0003	12/03/2024	359198/2024
ALAIR NOVAKOWSKI	DNU4185	M.TRANS	709.24.2567818	0001	06/03/2024	415706/2024
ALAMARQUES SILVA FILHO	020.116.023.230	IPTU	101.24.0146841	0003	15/03/2024	356238/2024
ALAMEDA PETROPOLIS RESIDENCE INCORPOR. SPE LTDA	004.006.040.009	IPTU	101.24.0039239	0003	15/03/2024	348929/2024
ALAMEDA PETROPOLIS RESIDENCE INCORPOR. SPE LTDA	004.006.040.003	IPTU	101.24.0039233	0003	15/03/2024	348928/2024
ALAMEDA PETROPOLIS RESIDENCE INCORPORADORA SPE L	269.303	TFFP/FX	406.24.0546906	0001	27/03/2024	398755/2024
ALAMIRA PARTICIPACOES E EMPREENDIMENTOS EIRELI	291.284	TFFP/FX	406.24.0555723	0001	27/03/2024	402540/2024
ALAMIRA PARTICIPACOES E EMPREENDIMENTOS EIRELLI	005.070.053.000	IPTU	101.24.0055644	0003	12/03/2024	350142/2024
ALAN ALMEIDA DA SILVA	512.028.094.244	IPTU	101.24.0222759	0003	12/03/2024	363778/2024
ALAN ALVES BEZERRA	ENN9D01	M.TRANS	709.24.2584646	0001	15/03/2024	421193/2024
ALAN ANTONIO DE OLIVEIRA ALMEIDA FERREIRA SILVA	251.883	TFFP/FX	406.24.0540436	0001	27/03/2024	395863/2024
ALAN ARAUJO CIPRIANO DE FREITAS	DON8456	M.TRANS	709.24.2587912	0001	15/03/2024	422757/2024
ALAN BARBOSA DA SILVA	CI3859	M.TRANS	709.24.2574313	0001	06/03/2024	418834/2024
ALAN BARROS DA SILVA	FSO0355	M.TRANS	709.24.2605088	0001	22/03/2024	430667/2024
ALAN BATISTA DE ANDRADE	223.237	TFFP/FX	406.24.0531261	0001	27/03/2024	391256/2024
ALAN BONADIO RISSI	532.077.024.000	IPTU	101.24.0242862	0003	12/03/2024	366225/2024
ALAN BRANCO		ISS CC	705.23.2802120	0009	07/03/2024	411678/2024
ALAN BRANCO	030.023.045.000	IPTU	101.24.0188493	0003	16/03/2024	359717/2024
ALAN CAIRES NETO	219.174	TFFP/FX	406.24.0529985	0001	27/03/2024	390530/2024
ALAN CARDOSO DE OLIVEIRA	031.088.005.000	IPTU	101.24.0197730	0003	17/03/2024	360646/2024
ALAN CLEYTON RIBEIRO GREEN JUNIOR	ORT4038	M.TRANS	709.24.2567742	0001	06/03/2024	415683/2024
ALAN CORREA ALMEIDA	250.586	TFFP/FX	406.24.0539986	0001	27/03/2024	395644/2024
ALAN DANILO CONSTANTINI	024.012.067.018	IPTU	101.24.0159214	0003	15/03/2024	357301/2024
ALAN DE ALMEIDA	402.014.013.000	IPTU	101.24.0212428	0003	15/03/2024	362314/2024
ALAN DE ALMEIDA		ISS CC	705.23.2848442	0009	21/03/2024	413519/2024
ALAN DE ALMEIDA	402.014.013.000	IPTU	101.23.2939050	0007	19/03/2024	345716/2024
ALAN DE ANDRADE SOARES	FKK9227	M.TRANS	709.24.2574047	0001	06/03/2024	418667/2024
ALAN DE JESUS COSTA	019.015.029.284	IPTU	101.24.0137749	0003	16/03/2024	355352/2024
ALAN DE JESUS JORDAO	PBR2D54	M.TRANS	709.24.2615634	0001	28/03/2024	433047/2024
ALAN DE OLIVEIRA	024.019.137.842	IPTU	101.24.0161718	0003	15/03/2024	357587/2024
ALAN DOS S. BRILHANTE TRANSPORTES	170.280	TFFP/FX	406.24.0516714	0001	27/03/2024	383120/2024
ALAN DOS SANTOS	FPF1D48	M.TRANS	709.24.2597034	0001	20/03/2024	427021/2024
ALAN DOS SANTOS DA SILVA	024.012.066.184	IPTU	101.24.0159171	0003	15/03/2024	357295/2024
ALAN DOS SANTOS REIS	ATR3687	M.TRANS	709.24.2590646	0001	15/03/2024	423896/2024
ALAN FERNANDES	DGD4E68	M.TRANS	709.24.2573890	0001	06/03/2024	418587/2024
ALAN FERREIRA DOS SANTOS	098.911	MULTA	704.24.2528435	0001	05/03/2024	411398/2024
ALAN FRANCISCO DOS ANJOS	CLP7D36	M.TRANS	709.24.2590108	0001	15/03/2024	423615/2024
ALAN GERALDO GONCALVES DOS REIS	533.117.046.000	IPTU	101.24.0250142	0003	16/03/2024	367545/2024
ALAN GERMANO PANTERI	027.005.132.061	IPTU	101.24.0175739	0003	12/03/2024	358715/2024
ALAN GIL CARNEIRO ROCHA	007.065.018.012	IPTU	101.24.0072859	0003	12/03/2024	351271/2024
ALAN GOMES FERREIRA TRANSPORTES ME	DRW4285	M.TRANS	709.24.2595348	0001	15/03/2024	426348/2024
ALAN GUSTAVO RAMALHO CONDE	297.220	TFFP/FX	406.24.0558356	0001	27/03/2024	403666/2024



ALAN HENRIQUE DE ARAUJO BARBOSA	510.100.046.098	IPU	101.24.0213994	0003	12/03/2024	362545/2024
ALAN HENRIQUE PEREIRA	145.720	TFFP/FX	406.24.0512111	0001	27/03/2024	380548/2024
ALAN ITO QUELHAS	ENF6826	M.TRANS	709.24.2585663	0001	15/03/2024	421693/2024
ALAN JANUARIO DA SILVA	DAJ8900	M.TRANS	709.24.2597010	0001	20/03/2024	427005/2024
ALAN JORGE SOUZA COSTA	128.599	TFFP/FX	406.24.0509613	0001	27/03/2024	379188/2024
ALAN LEITE INACIO	BMH9A03	M.TRANS	709.24.2590000	0001	15/03/2024	423558/2024
ALAN MARCOS DE OLIVEIRA SOBRAL	ELC9790	M.TRANS	709.24.2600724	0001	20/03/2024	428834/2024
ALAN MARCOS VELOSO ENEAS	186.165	TFFP/FX	406.24.0520715	0001	27/03/2024	385373/2024
ALAN MARCOS VELOSO ENEAS	170.996	TFFP/FX	406.24.0516858	0001	27/03/2024	383196/2024
ALAN MARCOS VELOSO ENEAS	186.160	TFFP/FX	406.24.0520714	0001	27/03/2024	385372/2024
ALAN MARTUSCELLI MENDES	004.109.076.112	IPU	101.24.0048096	0003	15/03/2024	349554/2024
ALAN MICHAEL RODRIGUES AMARAL	031.119.041.058	IPU	101.24.0199044	0003	20/03/2024	360762/2024
ALAN PAULINO DIAS	265.615	TFSANIT	407.24.0261034	0002	27/03/2024	409947/2024
ALAN PAULINO DIAS	265.615	TFFP/FX	406.24.0545523	0001	27/03/2024	398136/2024
ALAN PEREIRA FIGUEIREDO	167.514	TFFP/FX	406.24.0516118	0001	27/03/2024	382794/2024
ALAN PETERSON RODRIGUES	004.037.011.154	IPU	101.24.0042234	0003	15/03/2024	349148/2024
ALAN RABELLO MARTINS	261.993	TFFP/FX	406.24.0544194	0001	27/03/2024	397571/2024
ALAN REIS DO AMARAL	EYN9938	M.TRANS	709.24.2597168	0001	20/03/2024	427089/2024
ALAN RIGOR E VIDEO LTDA - ME	218.474	TFFP/FX	406.24.0529762	0001	27/03/2024	390407/2024
ALAN ROBERTO DE SOUZA ORMUNDO	027.027.051.000	IPU	101.24.0176943	0003	12/03/2024	358812/2024
ALAN ROCHA DE ARAUJO	016.077.059.000	IPU	101.24.0126953	0003	12/03/2024	354490/2024
ALAN RODRIGO JORDANI	005.011.032.432	IPU	101.24.0050710	0003	12/03/2024	349698/2024
ALAN RODRIGUES HENRIQUES	021.007.087.101	IPU	101.24.0148108	0003	16/03/2024	356386/2024
ALAN RODRIGUES RAIMUNDO	032.075.022.404	IPU	101.24.0204276	0003	17/03/2024	361455/2024
ALAN SAMIR PRATES DE SOUZA	002.005.068.014	IPU	101.24.0016338	0003	12/03/2024	346899/2024
ALAN SANTANA SOUZA	FVN3A26	M.TRANS	709.24.2600184	0001	20/03/2024	428527/2024
ALAN SANTOS DA SILVA PIZZARIA	302.536	TFFP/FX	406.24.0560620	0001	27/03/2024	404592/2024
ALAN SILVA DE CARVALHO	003.047.017.151	IPU	101.24.0033407	0003	17/03/2024	348344/2024
ALAN URBAN DE SOUSA SERVI OS MEDICOS LTDA	217.418	TFFP/FX	406.24.0529415	0001	27/03/2024	390217/2024
ALAN VIEIRA DA CRUZ - ME	192.798	TFFP/FX	406.24.0522579	0001	27/03/2024	386458/2024
ALAN VIEIRA DOS SANTOS	ETV6319	M.TRANS	709.24.2593234	0001	15/03/2024	425218/2024
ALAN VINICIUS DA SILVA SANTOS	QON5E72	M.TRANS	709.24.2603505	0001	22/03/2024	430006/2024
ALANA AMORATI COSTA	003.121.008.166	IPU	101.24.0037751	0003	17/03/2024	348791/2024
ALANA AMORIM XAVIER	EYM7443	M.TRANS	709.24.2599989	0001	20/03/2024	428431/2024
ALANANA - COMERCIO DE PRODUTOS DESCARTAVEIS LTDA	242.585	TFFP/FX	406.24.0537226	0001	27/03/2024	394323/2024
ALANANA COMERCIO DE PRODUTOS DESCARTAVEIS LT ME	164.470	TFFP/FX	406.24.0515519	0001	27/03/2024	382448/2024
ALANDER PEREIRA DOS SANTOS	166.615	TFFP/FX	406.24.0515938	0001	27/03/2024	382689/2024
ALANE RIBEIRO ESTRATEGIAS DIGITAIS LTDA	292.253	TFFP/FX	406.24.0556155	0001	27/03/2024	402736/2024
ALANIA ALVENTINA DE LIMA DOS SANTOS	225.308	TFFP/FX	406.24.0531936	0001	27/03/2024	391593/2024
ALANNA SILVA NUNES	325.505	TFFP/FX	406.24.0568642	0001	27/03/2024	407446/2024
ALANO SILVA SANTOS	020.096.001.303	IPU	101.24.0145975	0003	15/03/2024	356134/2024
ALANO SILVA SANTOS	020.096.001.180	IPU	101.24.0145852	0003	15/03/2024	356116/2024
ALAOR AUGUSTO DA SILVA	026.075.005.000	IPU	101.24.0174683	0003	12/03/2024	358610/2024
ALAOR AUGUSTO DA SILVA	026.005.038.000	IPU	101.24.0172733	0003	12/03/2024	358415/2024
ALAOR DE SOUZA LADEIRA	124.893	TFFP/FX	406.24.0509052	0001	27/03/2024	378925/2024
ALAOR SIMAO JUNIOR	268.339	TFFP/FX	406.24.0546520	0001	27/03/2024	398582/2024
ALARICO JOAQUIM FERREIRA	113.882	TFFP/FX	406.24.0507585	0001	27/03/2024	378237/2024
ALAUDE LOJA DE VARIEDADES LTDA	266.625	ISS	292.24.4323456	0001	15/01/2024	374358/2024
ALAUDE LOJA DE VARIEDADES LTDA	266.625	TFSANIT	407.24.0261090	0002	27/03/2024	409969/2024
ALAUDE LOJA DE VARIEDADES LTDA	266.625	TFFP/FX	406.24.0545891	0001	27/03/2024	398280/2024
ALAVANCA DESENVOLVIMENTO EMPRESARIAL LTDA	292.098	TFFP/FX	406.24.0556091	0001	27/03/2024	402705/2024
ALAYR MACEDO	522.004.011.000	IPU	101.24.0231623	0003	12/03/2024	364903/2024
ALBA MECIA DE FARIAS	DSH9J43	M.TRANS	709.24.2587752	0001	15/03/2024	422699/2024
ALBA MECIA DE FARIAS	DSH9J43	M.TRANS	709.24.2592822	0001	15/03/2024	424978/2024
ALBA REGINA BARBOSA SANTOS PIRES	532.100.097.150	IPU	101.24.0244227	0003	12/03/2024	366500/2024
ALBA TRANSPORTES E LOGISTICAS LTDA	154.642	TFFP/FX	406.24.0513660	0001	27/03/2024	381396/2024
ALBA VALERIA DE OLIVEIRA	524.422.006.000	IPU	101.24.0237047	0003	15/03/2024	365619/2024
ALBANO ANTUNES - ESPOLIO	005.066.001.000	IPU	101.24.0054886	0003	12/03/2024	350123/2024
ALBANO ROBERTO LEONEL	029.008.087.008	IPU	101.24.0182514	0003	12/03/2024	359274/2024
ALBANY SOBRAL LIBERATO	532.100.100.027	IPU	101.24.0244408	0003	12/03/2024	366557/2024
ALBENES DE ASSIS NASCIMENTO	GFH0007	M.TRANS	709.24.2571404	0001	06/03/2024	417256/2024
ALBENICE ISRAEL DA SILVA	211.733	TFFP/FX	406.24.0527813	0001	27/03/2024	389327/2024
ALBERI FREIRES DE MEDEIROS	521.037.034.079	IPU	101.24.0227514	0003	12/03/2024	364409/2024
ALBERICIO SOUZA CUNHA - ESPOLIO	003.033.031.000	IPU	101.24.0028192	0003	17/03/2024	347694/2024
ALBERICO DE SOUZA SILVA	530.305.044.000	IPU	101.24.0239382	0003	12/03/2024	365888/2024
ALBERICO PEREIRA DA SILVA	PVD9077	M.TRANS	709.24.2568703	0001	06/03/2024	416185/2024
ALBERNAS AGENCIA DE MKT ENTRETENIMENTO LTDA ME	237.076	TFFP/FX	406.24.0535354	0001	27/03/2024	393389/2024
ALBERT DE ASSIZ	EUI5463	M.TRANS	709.24.2603312	0001	22/03/2024	429915/2024
ALBERT DE ASSIZ	EUI5463	M.TRANS	709.24.2601971	0001	20/03/2024	429520/2024
ALBERTINA DE GOUVEIA COELHO		ISS CC	705.23.2802475	0009	07/03/2024	411771/2024
ALBERTINA GOMES BORGES	024.059.095.000	IPU	101.24.0163447	0003	15/03/2024	357716/2024
ALBERTINA LEOBINA RODRIGUES	534.014.026.000	IPU	101.24.0254013	0003	16/03/2024	368072/2024
ALBERTINA MARIA DOS ANJOS	028.003.009.000	IPU	101.24.0181432	0003	12/03/2024	359204/2024
ALBERTINA MARIA PEREIRA	174.398	TFFP/FX	406.24.0517684	0001	27/03/2024	383636/2024
ALBERTINI TEC INFORMATICA LTDA	305.580	TFFP/FX	406.24.0561848	0001	27/03/2024	405073/2024
ALBERTINO DOURADO DOS SANTOS - ESPOLIO	025.036.031.000	IPU	101.24.0166566	0003	17/03/2024	357964/2024
ALBERTINO DOURADO DOS SANTOS - ESPOLIO	025.036.031.000	IPU	101.23.0163554	0010	17/10/2023	345143/2024
ALBERTINO DOURADO DOS SANTOS - ESPOLIO	025.036.031.000	IPU	101.23.0163554	0012	17/12/2023	345145/2024
ALBERTINO DOURADO DOS SANTOS - ESPOLIO	025.036.031.000	IPU	101.23.0163554	0011	17/11/2023	345144/2024
ALBERTINO GARCIA	016.015.104.132	IPU	101.24.0121631	0003	12/03/2024	354052/2024
ALBERTINO PERES	532.010.173.000	IPU	101.24.0240244	0003	12/03/2024	365967/2024
ALBERTO ABILIO	195.109	TFFP/FX	406.24.0523272	0001	27/03/2024	386868/2024
ALBERTO ABRAHAO SANTANA - ESPOLIO	011.053.021.000	IPU	101.24.0098975	0003	12/03/2024	352550/2024
ALBERTO ALEXANDRE DE GODDI	247.900	MULTA	704.24.2584141	0001	26/03/2024	411515/2024
ALBERTO ALONSO PARRA - ME	226.332	TFFP/FX	406.24.0532268	0001	27/03/2024	391768/2024
ALBERTO ALVES DE LIMA	FNG5271	M.TRANS	709.24.2616438	0001	28/03/2024	433505/2024
ALBERTO ALVES FERREIRA	193.366	TFFP/FX	406.24.0522727	0001	27/03/2024	386546/2024
ALBERTO APARECIDO DA SILVA BRANDAO	124.496	TFFP/FX	406.24.0508993	0001	27/03/2024	378891/2024
ALBERTO ARAUJO SANTOS	231.676	TFFP/FX	406.24.0533574	0001	27/03/2024	392445/2024
ALBERTO ARRUDA SOARES DE SANTANA	231.238	TFFP/FX	406.24.0533434	0001	27/03/2024	392370/2024
ALBERTO ASCHE GOMES	DRJ5291	M.TRANS	709.24.2586498	0001	15/03/2024	422073/2024
ALBERTO BALTAZAR DE OLIVEIRA FILHO	KGG5801	M.TRANS	709.24.2584569	0001	15/03/2024	421144/2024
ALBERTO BALTAZAR DE OLIVEIRA FILHO	KGG5801	M.TRANS	709.24.2571190	0001	06/03/2024	417176/2024
ALBERTO BALTAZAR DE OLIVEIRA FILHO	KGG5801	M.TRANS	709.24.2594914	0001	15/03/2024	426094/2024
ALBERTO BALTAZAR DE OLIVEIRA FILHO	KGG5801	M.TRANS	709.24.2595241	0001	15/03/2024	426292/2024
ALBERTO BALTAZAR DE OLIVEIRA FILHO	KGG5801	M.TRANS	709.24.2608659	0001	22/03/2024	432635/2024
ALBERTO BALTAZAR DE OLIVEIRA FILHO	KGG5801	M.TRANS	709.24.2567663	0001	06/03/2024	415660/2024
ALBERTO BALTAZAR DE OLIVEIRA FILHO	KGG5801	M.TRANS	709.24.2595295	0001	15/03/2024	426326/2024
ALBERTO BALTAZAR DE OLIVEIRA FILHO	KGG5801	M.TRANS	709.24.2567770	0001	06/03/2024	415693/2024
ALBERTO BALTAZAR DE OLIVEIRA FILHO	KGG5801	M.TRANS	709.24.2568326	0001	06/03/2024	415993/2024
ALBERTO BALTAZAR DE OLIVEIRA FILHO	KGG5801	M.TRANS	709.24.2564386	0001	06/03/2024	414281/2024
ALBERTO BALTAZAR DE OLIVEIRA FILHO	KGG5801	M.TRANS	709.24.2574050	0001	06/03/2024	418669/2024
ALBERTO BALTAZAR DE OLIVEIRA FILHO	KGG5801	M.TRANS	709.24.2564276	0001	06/03/2024	414259/2024
ALBERTO BALTAZAR DE OLIVEIRA FILHO	KGG5801	M.TRANS	709.24.2573510	0001	06/03/2024	418399/2024

ALBERTO BALTAZAR DE OLIVEIRA FILHO	KGG5801	M.TRANS	709.24.2595673	0001	15/03/2024	426544/2024
ALBERTO BALTAZAR DE OLIVEIRA FILHO	KGG5801	M.TRANS	709.24.2584784	0001	15/03/2024	421268/2024
ALBERTO BALTAZAR DE OLIVEIRA FILHO	KGG5801	M.TRANS	709.24.2603134	0001	22/03/2024	429829/2024
ALBERTO BALTAZAR DE OLIVEIRA FILHO	KGG5801	M.TRANS	709.24.2581839	0001	11/03/2024	419782/2024
ALBERTO BALTAZAR DE OLIVEIRA FILHO	KGG5801	M.TRANS	709.24.2571186	0001	06/03/2024	417174/2024
ALBERTO BALTAZAR DE OLIVEIRA FILHO	KGG5801	M.TRANS	709.24.2595088	0001	15/03/2024	426191/2024
ALBERTO BALTAZAR DE OLIVEIRA FILHO	KGG5801	M.TRANS	709.24.2587291	0001	15/03/2024	422474/2024
ALBERTO BALTAZAR DE OLIVEIRA FILHO	KGG5801	M.TRANS	709.24.2571187	0001	06/03/2024	417175/2024
ALBERTO BALTAZAR DE OLIVEIRA FILHO	KGG5801	M.TRANS	709.24.2581857	0001	11/03/2024	419787/2024
ALBERTO BALTAZAR DE OLIVEIRA FILHO	KGG5801	M.TRANS	709.24.2591031	0001	15/03/2024	424114/2024
ALBERTO BATISTA DOS SANTOS	CSC3691	M.TRANS	709.24.2615690	0001	28/03/2024	433072/2024
ALBERTO BISPO DO NASCIMENTO	030.049.006.000	IPTU	101.24.0190094	0003	16/03/2024	359892/2024
ALBERTO BISPO DO NASCIMENTO - ME.	122.717	TFFP/FX	406.24.0508745	0001	27/03/2024	378778/2024
ALBERTO BRANDAO DA SILVA	EME9495	M.TRANS	709.24.2572247	0001	06/03/2024	417731/2024
ALBERTO CAMARGO	002.011.035.000	IPTU	101.24.0016917	0003	12/03/2024	346934/2024
ALBERTO CASTILLO CORRET.DE SEGUROS DE VIDA EIRELI	261.715	TFFP/FX	406.24.0544087	0001	27/03/2024	397528/2024
ALBERTO CESAR DO NASCIMENTO	133.895	TFFP/FX	406.24.0510351	0001	27/03/2024	379579/2024
ALBERTO CRISTIANO DA SILVA	CNO5335	M.TRANS	709.24.2571817	0001	06/03/2024	417496/2024
ALBERTO CURY	521.036.017.000	IPTU	101.24.0227375	0003	12/03/2024	364396/2024
ALBERTO CUSTODIO DA SILVA	DR05883	M.TRANS	709.24.2595322	0001	15/03/2024	426336/2024
ALBERTO DARIO	018.004.031.000	IPTU	101.24.0130165	0003	20/03/2024	354709/2024
ALBERTO DE ALBUQUERQUE FERNANDES	006.093.044.001	IPTU	101.24.0067047	0003	12/03/2024	350933/2024
ALBERTO DE CARVALHO	023.008.045.237	IPTU	101.24.0155898	0003	12/03/2024	356988/2024
ALBERTO DE SOUZA BARROS	021.072.023.000	IPTU	101.24.0152340	0003	16/03/2024	356725/2024
ALBERTO DEL CARMEN MUNOZ TAPIA	148.745	TFFP/FX	406.24.0512619	0001	27/03/2024	380840/2024
ALBERTO DEMARCHI	022.008.029.000	IPTU	101.24.0153655	0003	12/03/2024	356824/2024
ALBERTO DENILSON DAS CHAGAS		ISS CC	705.23.2807109	0009	07/03/2024	413165/2024
ALBERTO DO NASCIMENTO SEIXAS	623.715.006.000	IPTUTCE	103.24.0262796	0003	17/03/2024	370988/2024
ALBERTO DONIZATE BOMFIM	QDG3E14	M.TRANS	709.24.2564684	0001	06/03/2024	414361/2024
ALBERTO DOS SANTOS	002.089.004.000	IPTU	101.24.0025879	0003	12/03/2024	347563/2024
ALBERTO DOS SANTOS		ISS CC	705.23.2802124	0009	07/03/2024	411679/2024
ALBERTO DOS SANTOS JUNIOR	253.093	TFFP/FX	406.24.0540886	0001	27/03/2024	396071/2024
ALBERTO EDUARDO MARTINS	224.491	TFFP/FX	406.24.0531676	0001	27/03/2024	391465/2024
ALBERTO FERREIRA DA SILVA	110.840	TFFP/FX	406.24.0507205	0001	27/03/2024	378053/2024
ALBERTO GIUSTI	016.045.031.000	IPTU	101.24.0126131	0003	12/03/2024	354437/2024
ALBERTO GOETHE ASSUMPCAO		ISS CC	705.23.2802294	0009	07/03/2024	411724/2024
ALBERTO GOETHE ASSUMPCAO - ESPOLIO	031.064.033.000	IPTU	101.24.0196877	0003	17/03/2024	360546/2024
ALBERTO GOETHE ASSUMPCAO - ESPOLIO	031.058.012.000	IPTU	101.24.0196644	0003	17/03/2024	360519/2024
ALBERTO GOMES DA SILVA		ISS CC	705.24.2528536	0001	05/03/2024	413680/2024
ALBERTO HENRIQUE DE CAMPOS SANTOS ME	204.441	TFFP/FX	406.24.0525863	0001	27/03/2024	388293/2024
ALBERTO HIDEYOSHI KURIKI	017.021.010.098	IPTU	101.24.0128032	0003	12/03/2024	354557/2024
ALBERTO HODEL	FSF2662	M.TRANS	709.24.2605065	0001	22/03/2024	430653/2024
ALBERTO HODEL	FSF2662	M.TRANS	709.24.2590330	0001	15/03/2024	423732/2024
ALBERTO JOSE DE SOUZA	249.568	TFFP/FX	406.24.0539604	0001	27/03/2024	395463/2024
ALBERTO LOPES DOS SANTOS - ESPOLIO	001.095.010.000	IPTU	101.24.0014272	0003	12/03/2024	346792/2024
ALBERTO MAGNO LEMOS	IOJ7206	M.TRANS	709.24.2583377	0001	11/03/2024	420587/2024
ALBERTO MAGNO SOARES	532.054.018.000	IPTU	101.24.0241443	0003	12/03/2024	366090/2024
ALBERTO MARCELO DA SILVA	248.269	TFFP/FX	406.24.0539156	0001	27/03/2024	395251/2024
ALBERTO MARCELO ESTEVES	017.021.010.025	IPTU	101.24.0127960	0003	12/03/2024	354550/2024
ALBERTO MARTIN FRIOLI - PROMOCAO DE VENDAS ME	200.428	TFFP/FX	406.24.0524778	0001	27/03/2024	387741/2024
ALBERTO MATIAS ROSA	BWX8H82	M.TRANS	709.24.2583491	0001	11/03/2024	420649/2024
ALBERTO MELQUIADES MACIEL	021.099.003.000	IPTU	101.24.0153285	0003	16/03/2024	356802/2024
ALBERTO MENDES	524.210.013.000	CIP	105.24.0273481	0003	29/03/2024	372277/2024
ALBERTO MENDES	524.210.016.000	CIP	105.24.0273482	0003	29/03/2024	372278/2024
ALBERTO MENDES JUNIOR	524.213.002.001	CIP	105.24.0273483	0003	29/03/2024	372279/2024
ALBERTO MONTEIRO VITORIANO	240.953	TFFP/FX	406.24.0536649	0001	27/03/2024	394047/2024
ALBERTO NUNES DA SILVA JUNIOR	116.274	TFFP/FX	406.24.0507847	0001	27/03/2024	378355/2024
ALBERTO PATRICIO VIANA BRAVO WILLIAMS	309.787	TFFP/FX	406.24.0563586	0001	27/03/2024	405719/2024
ALBERTO PEDREIRA DE OLIVEIRA	280.644	TFFP/FX	406.24.0551082	0001	27/03/2024	400622/2024
ALBERTO PEDREIRA DE OLIVEIRA		ISS CC	705.23.2805171	0009	07/03/2024	412506/2024
ALBERTO PEREIRA DE ANDRADE	FWL9H54	M.TRANS	709.24.2591651	0001	15/03/2024	424409/2024
ALBERTO RENATO REBOLLO DA SILV	FST0B72	M.TRANS	709.24.2608883	0001	22/03/2024	432771/2024
ALBERTO RICARDO DA SILVA	512.028.094.236	IPTU	101.24.0222751	0003	12/03/2024	363775/2024
ALBERTO RIVELLINO	FNM8870	M.TRANS	709.24.2607262	0001	22/03/2024	431873/2024
ALBERTO RODRIGUES DE MOURA	RNY1F61	M.TRANS	709.24.2591585	0001	15/03/2024	424373/2024
ALBERTO RODRIGUES DOS SANTOS	134.757	TFFP/FX	406.24.0510471	0001	27/03/2024	379638/2024
ALBERTO S DE S OLIVEIRA LIVROS	174.127	TFFP/FX	406.24.0517596	0001	27/03/2024	383588/2024
ALBERTO SABBAG CALLSEN	002.035.133.048	IPTU	101.24.0019208	0003	12/03/2024	347092/2024
ALBERTO SANTANA	217.530	TFFP/FX	406.24.0529451	0001	27/03/2024	390236/2024
ALBERTO SIDNEY MEIGA	010.027.017.006	IPTU	101.24.0089427	0003	15/03/2024	352045/2024
ALBERTO SIMOES GASPAS	011.034.003.0047	IPTU	101.24.0097230	0003	12/03/2024	352466/2024
ALBERTO SOLON EMPREENDIMENTOS DIGITAIS EIRELI-ME	243.387	TFFP/FX	406.24.0537501	0001	27/03/2024	394459/2024
ALBERTO SRUR (ESPOLIO)	533.200.048.000	IPTU	101.24.0250265	0003	16/03/2024	367559/2024
ALBERTO SRUR (ESPOLIO)	533.200.048.000	CIP	105.24.0274347	0003	29/03/2024	372674/2024
ALBERTO TAKAAKI NISHIKAWA	001.018.105.160	IPTU	101.24.0002240	0003	12/03/2024	346136/2024
ALBERTO TAKATSU	033.124.049.068	IPTU	101.24.0211395	0003	16/03/2024	362151/2024
ALBERTO TAKATSU SOLUCOES EMPRESARIAIS	217.269	TFFP/FX	406.24.0529372	0001	27/03/2024	390190/2024
ALBERTO TICIANELLI	190.270	TFFP/FX	406.24.0521853	0001	27/03/2024	386034/2024
ALBERTO VIEIRA GOMES	008.035.010.000	IPTU	101.24.0080060	0003	12/03/2024	351580/2024
ALBERTO VITALI	623.715.004.000	IPTUTCE	103.24.0262794	0003	17/03/2024	370986/2024
ALBERTO WAGNER PONTES	017.041.012.000	IPTU	101.24.0129717	0003	12/03/2024	354680/2024
ALBERTO WAGNER SILVA DOS SANTOS	178.594	TFFP/FX	406.24.0518723	0001	27/03/2024	384223/2024
ALBERTO WANDER DE OLIVEIRA	240.418	TFSANIT	407.24.0260157	0002	27/03/2024	409576/2024
ALBERTO WANDER DE OLIVEIRA	240.418	TFFP/FX	406.24.0536442	0001	27/03/2024	393941/2024
ALBERTONI E SCHMIDT NEGOCIOS DIGITAIS LTDA	298.408	TFFP/FX	406.24.0558868	0001	27/03/2024	403877/2024
ALBERTONI E SCHMIDT NEGOCIOS DIGITAIS LTDA	298.408	ISS	291.24.4427777	0001	15/03/2024	373842/2024
ALBERTONI E SCHMIDT NEGOCIOS DIGITAIS LTDA	298.408	ISS	292.24.4427776	0001	15/03/2024	375128/2024
ALBILAMI CORREIA DA SILVA	156.861	TFFP/FX	406.24.0514074	0001	27/03/2024	381639/2024
ALBINA GONCALVES	009.085.009.000	IPTU	101.24.0086048	0003	15/03/2024	351925/2024
ALBINO BLACK DES.DES.TREIN.DES.PROF.GER.LTDA EPP	238.117	TFFP/FX	406.24.0535697	0001	27/03/2024	393570/2024
ALBINO RENT A CAR MULTIMARCAS LTDA	KRI9J60	M.TRANS	709.24.2599026	0001	20/03/2024	428031/2024
ALBINO RENT A CAR MULTIMARCAS LTDA	KRI9J60	M.TRANS	709.24.2606569	0001	22/03/2024	431524/2024
ALBINO RENT A CAR MULTIMARCAS LTDA	KRI9J60	M.TRANS	709.24.2564261	0001	06/03/2024	414254/2024
ALBINO RODRIGUES VIEIRA	008.039.120.000	IPTU	101.24.0080869	0003	12/03/2024	351617/2024
ALBINO TADEU DEMARCHI		ISS CC	705.23.2803751	0009	07/03/2024	412055/2024
ALBINO TADEU DEMARCHI	022.004.059.000	IPTU	101.24.0153433	0003	12/03/2024	356810/2024
ALBINO TADEU DEMARCHI	022.011.018.000	IPTU	101.24.0153724	0003	12/03/2024	356829/2024
ALBIUS TECHNICAL PRECISION E SERVICOS LTDA EPP	246.051	TFFP/FX	406.24.0538377	0001	27/03/2024	394897/2024
ALBO COMERCIO E LOCACAO DE GERADORES LTD	PDR7J15	M.TRANS	709.24.2604682	0001	22/03/2024	430493/2024
ALBUQUERQUE PARTICIPACOES LTDA	310.632	TFFP/FX	406.24.0563944	0001	27/03/2024	405856/2024
ALC IMPORTS DISTRIBUIDORA E COM DE AUTOP LTDA	225.628	TFFP/FX	406.24.0532047	0001	27/03/2024	391657/2024
ALCANTARA FRIO LTDA ME	211.650	TFFP/FX	406.24.0527795	0001	27/03/2024	389314/2024
ALCEBIADES CASTRO GUSMAO	003.035.030.026	IPTU	101.24.0028314	0003	17/03/2024	347699/2024
ALCEBIADES CASTRO GUSMAO	270.993	TFFP/FX	406.24.0547497	0001	27/03/2024	399032/2024

ALCEBIADES DE FARIA	623.710.019.000	IPTUTCE	103.24.0262704	0003	17/03/2024	370947/2024
ALCEBIADES MOREIRA	032.031.024.000	IPTU	101.24.0201811	0003	17/03/2024	361042/2024
ALCEBIDES TIMOTEO DE ALMEIDA	111.005	TFFP/FX	406.24.0507225	0001	27/03/2024	378064/2024
ALCEDINO ALVES DOS SANTOS	266.544	TFFP/FX	406.24.0545870	0001	27/03/2024	398272/2024
ALCEMIR CARLOS DA PAZ	142.205	TFFP/FX	406.24.0511546	0001	27/03/2024	380241/2024
ALCEMIR RODRIGO DE MEDEIROS	020.116.023.082	IPTU	101.24.0146693	0003	15/03/2024	356217/2024
ALCER SOLUCOES COM.SERVICOS DE INFORMATICA LTDA	327.383	TFFP/FX	406.24.0569156	0001	27/03/2024	407596/2024
ALCEU BUENO DA SILVA	008.039.019.000	IPTU	101.24.0080806	0003	12/03/2024	351611/2024
ALCEU CHAGAS DE OLIVEIRA	FV89B13	M.TRANS	709.24.2602121	0001	20/03/2024	429627/2024
ALCEU DE ALMEIDA GONZAGA - ESPOLIO	029.086.014.000	IPTU	101.24.0186090	0003	12/03/2024	359557/2024
ALCEU ROMAO	027.067.052.000	IPTU	101.24.0178386	0003	12/03/2024	358918/2024
ALCEU VALDENOR ROSSI	024.024.036.000	IPTU	101.24.0162652	0003	15/03/2024	357673/2024
ALCIDES ALBINO CARDOSO		MULTA	704.23.2594018	0001	21/03/2023	411343/2024
ALCIDES ALFONSO ANGELO DALL IGNA	024.061.042.000	IPTU	101.23.2938613	0007	19/03/2024	345708/2024
ALCIDES ALFONSO ANGELO DALL IGNA	024.061.042.000	IPTU	101.24.0163749	0003	15/03/2024	357739/2024
ALCIDES ALFONSO ANGELO DALL IGNA	002.001.003.000	IPTU	101.24.0016046	0003	12/03/2024	346887/2024
ALCIDES ALFONSO ANGELO DALL IGNA	024.061.053.000	IPTU	101.24.0163760	0003	15/03/2024	357742/2024
ALCIDES ALVES TAVARES	165.478	TFFP/FX	406.24.0515712	0001	27/03/2024	382566/2024
ALCIDES BATISTA DE ALMEIDA	030.128.018.000	IPTU	101.24.0192828	0003	16/03/2024	360167/2024
ALCIDES BENEDITO BOLZHAUSER DOS SANTOS	295.202	TFFP/FX	406.24.0557461	0001	27/03/2024	403280/2024
ALCIDES BONELLO FILHO	117.816	TFFP/FX	406.24.0508060	0001	27/03/2024	378448/2024
ALCIDES CANDIDO DA SILVA	006.064.018.000	IPTU	101.24.0065666	0003	12/03/2024	350790/2024
ALCIDES CAVUTTO FILHO	006.061.080.000	IPTU	101.24.0065439	0003	12/03/2024	350767/2024
ALCIDES COSTA FERREIRA - ESPOLIO	018.053.019.000	IPTU	101.24.0133752	0003	17/03/2024	355021/2024
ALCIDES CRUZ	522.104.093.000	IPTU	101.24.0233021	0003	12/03/2024	365056/2024
ALCIDES DE JESUS OLIVEIRA	099.818	TFFP/FX	406.24.0505818	0001	27/03/2024	377400/2024
ALCIDES DE LIMA - ESPOLIO	004.040.058.020	IPTU	101.24.0042429	0003	15/03/2024	349164/2024
ALCIDES DUARTE CABRAL	GFU8J60	M.TRANS	709.24.2608833	0001	22/03/2024	432737/2024
ALCIDES FONTES DE CARVALHO - ESPOLIO	520.100.028.000	IPTU	101.24.0225670	0003	12/03/2024	364234/2024
ALCIDES FONTES DE CARVALHO - ESPOLIO	520.100.027.000	IPTU	101.24.0225669	0003	12/03/2024	364233/2024
ALCIDES GARCIA SANCHES - ESPOLIO		ISS CC	705.23.2806015	0009	07/03/2024	412772/2024
ALCIDES GARCIA SANCHES - ESPOLIO	524.018.014.000	IPTU	101.24.0235104	0003	15/03/2024	365339/2024
ALCIDES GUARIZO		ISS CC	705.23.2803521	0009	07/03/2024	411997/2024
ALCIDES GUARIZO	020.027.043.000	IPTU	101.24.0142030	0003	15/03/2024	355743/2024
ALCIDES GUEDES RIBEIRO	081.155	TFFP/FX	406.24.0503853	0001	27/03/2024	376456/2024
ALCIDES LOPES DA SILVA	512.030.156.000	IPTU	101.24.0223031	0003	12/03/2024	363801/2024
ALCIDES LOPES VIEIRA	534.108.007.000	IPTU	101.24.0255337	0003	16/03/2024	368238/2024
ALCIDES MELHADO FILHO - ME	238.612	TFFP/FX	406.24.0535866	0001	27/03/2024	393652/2024
ALCIDES MILANI	533.321.052.000	IPTU	101.24.0253222	0003	16/03/2024	367935/2024
ALCIDES MILANI		ISS CC	705.23.2807309	0009	07/03/2024	413226/2024
ALCIDES PEREIRA DE SOUZA	511.001.072.004	IPTU	101.24.0219115	0003	15/03/2024	363267/2024
ALCIDES REIS FILHO	134.788	TFFP/FX	406.24.0510476	0001	27/03/2024	379639/2024
ALCIDES ROBERTO DO RIO	003.005.018.174	IPTU	101.24.0026563	0003	17/03/2024	347597/2024
ALCIDES RODRIGUES	027.064.003.000	IPTU	101.24.0178282	0003	12/03/2024	358910/2024
ALCIDES RODRIGUES PEREIRA		ISS CC	705.23.2803096	0009	07/03/2024	411912/2024
ALCIDES SILVA LEITE	187.038	TFFP/FX	406.24.0520951	0001	27/03/2024	385524/2024
ALCIDES SOARES DE ANDRADE	031.107.025.000	IPTU	101.24.0198442	0003	17/03/2024	360716/2024
ALCIDES TAVARES DE PINHO	030.140.002.000	IPTU	101.24.0193161	0003	16/03/2024	360191/2024
ALCIMIR GABRIEL GOMES	114.455	TFFP/FX	406.24.0507662	0001	27/03/2024	378275/2024
ALCIMIR IGNO DA SILVA	DCD5194	M.TRANS	709.24.2564915	0001	06/03/2024	414475/2024
ALCIMIR RODRIGUES MACHADO	196.528	TFFP/FX	406.24.0523667	0001	27/03/2024	387105/2024
ALCINA GARCIA	FAW4375	M.TRANS	709.24.2592907	0001	15/03/2024	425030/2024
ALCINDO CUSTODIO		ISS CC	705.23.2802298	0009	07/03/2024	411727/2024
ALCINDO VICTORINO	021.086.055.000	IPTU	101.24.0152828	0003	16/03/2024	356757/2024
ALCINDO VICTORINO	036.934	TFFP/FX	406.24.0501313	0001	27/03/2024	375739/2024
ALCINEIA MONICA DE MOURA TRUNQUIM	DZ80D67	M.TRANS	709.24.2583164	0001	11/03/2024	420456/2024
ALCINO AUGUSTO SANTANA	196.004	TFFP/FX	406.24.0523520	0001	27/03/2024	387019/2024
ALCINO DA SILVA	260.721	TFFP/FX	406.24.0543723	0001	27/03/2024	397355/2024
ALCINO DE ALMEIDA - ESPOLIO	031.075.051.000	IPTU	101.24.0197258	0003	17/03/2024	360595/2024
ALCIONE BEDIN	JBB8G11	M.TRANS	709.24.2596612	0001	20/03/2024	426797/2024
ALCIONE BRASILINO DE CARVALHO	CIY5C77	M.TRANS	709.24.2597020	0001	20/03/2024	427012/2024
ALCIONE DE ARAUJO NASCIMENTO	267.957	TFFP/FX	406.24.0546366	0001	27/03/2024	398509/2024
ALCIONE DE AZEVEDO ALVES	162.040	TFFP/FX	406.24.0515038	0001	27/03/2024	382180/2024
ALCIONE DE SOUZA	004.038.041.000	IPTU	101.24.0042314	0003	15/03/2024	349153/2024
ALCIONE DE SOUZA COSTA	212.271	TFFP/FX	406.24.0527975	0001	27/03/2024	389405/2024
ALCIONE DIAS DA GAMA		ISS CC	705.23.2802528	0009	07/03/2024	411780/2024
ALCIONE DOS SANTOS MEDEIROS	032.075.022.103	IPTU	101.24.0203975	0003	17/03/2024	361400/2024
ALCIONE MATOS DE SOUZA OLIVEIRA	CU18A37	M.TRANS	709.24.2590724	0001	15/03/2024	423936/2024
ALCIONE NUNES SALVADOR	197.566	TFFP/FX	406.24.0523958	0001	27/03/2024	387280/2024
ALCIONE PIMENTA FERRAZZA	032.015.025.000	GAM	802.23.4032060	0001	08/03/2024	434045/2024
ALCIONE PIMENTA FERRAZZA	032.015.025.000	GAM	802.23.4032024	0001	06/03/2024	434044/2024
ALCIR DE VASCONCELOS OLIVEIRA NOGUEIRA	022.024.026.057	IPTU	101.24.0154111	0003	12/03/2024	356857/2024
ALCIR PARDINI	018.053.035.000	IPTU	101.24.0133765	0003	17/03/2024	355024/2024
ALCIR PIRANI	620.540.027.000	IPTU	101.24.0261096	0003	12/03/2024	369235/2024
ALCIR SILVA	134.872	TFFP/FX	406.24.0510493	0001	27/03/2024	379651/2024
ALCIVAN PEREIRA DA SILVA	620.022.028.000	IPTU	101.24.0259569	0003	12/03/2024	368986/2024
ALCIVANDA ALBERTINA PEREIRA	033.058.027.013	IPTU	101.24.0208240	0003	16/03/2024	361861/2024
ALCOR BRANDS BRASIL COMERCIO DE VEST.LTDA	291.631	TFFP/FX	406.24.0555885	0001	27/03/2024	402613/2024
ALCY DA ROCHA TINOCO	007.028.020.000	IPTU	101.24.0070229	0003	12/03/2024	351145/2024
ALCYR AMORIM	016.032.123.000	IPTU	101.24.0125116	0003	12/03/2024	354374/2024
ALDA CORDEIRO DA SILVA	532.051.014.000	IPTU	101.24.0241330	0003	23/03/2024	366077/2024
ALDA DA SILVA ALVES	FQL5G36	M.TRANS	709.24.2568760	0001	06/03/2024	416215/2024
ALDA DE OLIVEIRA WITKOWSKI	022.024.027.061	IPTU	101.24.0154243	0003	12/03/2024	356872/2024
ALDA MANCUSO AMAZONAS MONTEIRO -ESPOLIO	521.208.046.000	CIP	105.24.0272855	0003	29/03/2024	372081/2024
ALDA MANCUSO AMAZONAS MONTEIRO -ESPOLIO	521.208.046.000	IPTU	101.24.0228627	0003	12/03/2024	364503/2024
ALDA MARIA VIEIRA VENANCIO	FKK2146	M.TRANS	709.24.2565574	0001	06/03/2024	414808/2024
ALDABC-ASSOC.LOCADORES BILHAR E PEBOLIM GDE ABC	167.230	TFFP/FX	406.24.0516068	0001	27/03/2024	382761/2024
ALDAIR DA SILVA SOBRINHO	DDC1441	M.TRANS	709.24.2597591	0001	20/03/2024	427296/2024
ALDAIR JOSE DE PAULA	FJ16566	M.TRANS	709.24.2585365	0001	15/03/2024	421541/2024
ALDAN SERVICOS EM INFORMATICA LTDA	120.557	TFFP/FX	406.24.0508435	0001	27/03/2024	378631/2024
ALDANA RESID. STYLE PLATINUM CONST. E INC. LTDA	010.035.077.003	IPTU	101.24.0091168	0003	15/03/2024	352122/2024
ALDARY BACCHETTO - ESPOLIO	623.701.015.000	IPTUTCE	103.24.0262530	0003	17/03/2024	370882/2024
ALDAVIR ABRANTES - ME	176.093	TFFP/FX	406.24.0518087	0001	27/03/2024	383858/2024
ALDECI ALVES DOS SANTOS - ME	100.617	TFSANIT	407.24.0258062	0002	27/03/2024	408923/2024
ALDECI ALVES DOS SANTOS - ME	100.617	TFFP/FX	406.24.0505922	0001	27/03/2024	377445/2024
ALDECI FREIRE BARRROS	002.027.016.000	IPTU	101.24.0018593	0003	12/03/2024	347042/2024
ALDECI GOMES DA SILVA JUNIOR	511.001.048.203	IPTU	101.24.0218701	0003	15/03/2024	363162/2024
ALDECI PEREIRA SILVA DE MIRANDA	DCK6D32	M.TRANS	709.24.2607703	0001	22/03/2024	432115/2024
ALDECINA DE JESUS MIRANDA - ESPOLIO	512.056.041.000	IPTU	101.24.0224389	0003	12/03/2024	363949/2024
ALDECIO DE SANTANA	195.751	TFFP/FX	406.24.0523450	0001	27/03/2024	386977/2024
ALDECIRA DANTAS GONCALVES	217.982	TFFP/FX	406.24.0529594	0001	27/03/2024	390314/2024
ALDEIA DA SERRA INCORPORADORA LTDA.	024.069.004.019	IPTU	101.24.0164322	0003	15/03/2024	357787/2024
ALDEIR DIOGO FERREIRA	194.396	TFFP/FX	406.24.0523055	0001	27/03/2024	386742/2024
ALDELENE COSTA ARAUJO	EVDBH22	M.TRANS	709.24.2574301	0001	06/03/2024	418826/2024



ALDEMIR BATISTA DA SILVA	025.040.002.015	IPTU	101.24.0166739	0003	17/03/2024	357977/2024
ALDEMIR INACIO TAVARES	196.342	TFFP/FX	406.24.0523609	0001	27/03/2024	387075/2024
ALDEMIR MOREIRA SANTOS - ESPOLIO	533.218.061.000	IPTU	101.24.0251219	0003	16/03/2024	367691/2024
ALDEMIR MOREIRA SANTOS - ESPOLIO	533.221.009.000	IPTU	101.24.0251332	0003	16/03/2024	367698/2024
ALDEMIR PEREIRA DA SILVA	533.249.032.000	IPTU	101.24.0252465	0003	16/03/2024	367830/2024
ALDEMIR RIBEIRO DA SILVA	159.101	TFFP/FX	406.24.0514486	0001	27/03/2024	381869/2024
ALDEMIR SAMPAIO DE OLIVEIRA	FJW1168	M.TRANS	709.24.2606137	0001	22/03/2024	431245/2024
ALDENI MARIA DA SILVA	ERK0743	M.TRANS	709.24.2583924	0001	11/03/2024	420899/2024
ALDENIR JOSE DE ARAUJO	027.037.018.000	IPTU	101.23.3165390	0004	05/03/2024	345929/2024
ALDENIR JOSE DE ARAUJO		ISS CC	705.23.3099029	0005	13/03/2024	413585/2024
ALDENIR SANTOS CABERLIM	004.047.055.208	IPTU	101.24.0043254	0003	15/03/2024	349227/2024
ALDENIZE EUNICE DO CARMO	308.009	TFFP/FX	406.24.0562813	0001	27/03/2024	405444/2024
ALDENOR JOAO DA SILVA	FWD5F59	M.TRANS	709.24.2589366	0001	15/03/2024	423245/2024
ALDENORA DE MORAES MOREIRA	FWP9828	M.TRANS	709.24.2570604	0001	06/03/2024	416945/2024
ALDENORA DE MORAES MOREIRA	257.389	TFFP/FX	406.24.0542494	0001	27/03/2024	396786/2024
ALDENORA FRANCISCA DO NASCIMENTO	EUW3F19	M.TRANS	709.24.2573317	0001	06/03/2024	418291/2024
ALDERETES SOLUCOES EIRELI	263.652	TFFP/FX	406.24.0544803	0001	27/03/2024	397834/2024
ALDERIZA DA SILVA DIAS	158.638	TFFP/FX	406.24.0514395	0001	27/03/2024	381809/2024
ALDERIZA MIRANDA DE OLIVEIRA	532.125.024.000	IPTU	101.24.0245753	0003	12/03/2024	366767/2024
ALDERLEIDE MONTEIRO DE SOUZA	004.109.132.025	IPTU	101.24.0048460	0003	15/03/2024	349575/2024
ALDERY DE SOUSA BEZERRA	534.130.033.000	IPTU	101.24.0256462	0003	16/03/2024	368455/2024
ALDETE DE MIRANDA	016.015.127.199	IPTU	101.24.0123270	0003	12/03/2024	354205/2024
ALDEVANDRO CRUZ SOUZA	170.243	TFFP/FX	406.24.0516705	0001	27/03/2024	383144/2024
ALDHEMAR FERRERO - ESPOLIO	623.455.002.000	IPTUTCE	103.24.0262367	0003	17/03/2024	370789/2024
ALDIEY ANTONIO DA COSTA	533.320.033.000	CIP	105.24.0274447	0003	29/03/2024	372721/2024
ALDILEIDE ANTUNES DE OLIVEIRA	030.155.011.000	IPTU	101.24.0193745	0003	16/03/2024	360240/2024
ALDILENA DE MELO CAMPOS	FYF3F60	M.TRANS	709.24.2597665	0001	20/03/2024	427331/2024
ALDINEIA DE SOUZA FERREIRA	620.102.089.000	IPTU	101.24.0259741	0003	12/03/2024	369000/2024
ALDINETE NOGUEIRA MATOS	620.606.030.000	IPTU	101.23.2752312	0010	06/03/2024	345427/2024
ALDINO AUGUSTO APARECIDO BARTHOLO	402.033.006.000	IPTU	101.24.0212800	0003	15/03/2024	362386/2024
ALDINO STORTI	032.025.025.000	IPTU	101.24.0201613	0003	17/03/2024	361028/2024
ALDITEL TECNOLOGIA EM INFORMATICA LTDA EPP	139.895	TFFP/FX	406.24.0511218	0001	27/03/2024	380052/2024
ALDIVINO ARAUJO DOS SANTOS	031.153.020.000	IPTU	101.24.0200507	0003	17/03/2024	360944/2024
ALDO AFONSO DA SILVA	029.012.098.029	IPTU	101.24.0183101	0003	12/03/2024	359337/2024
ALDO AFONSO DA SILVA	293.042	TFFP/FX	406.24.0556527	0001	27/03/2024	402876/2024
ALDO CASSIMIRO FERREIRA	CUC7113	M.TRANS	709.24.2607584	0001	22/03/2024	432048/2024
ALDO CASSIMIRO FERREIRA	CUC7113	M.TRANS	709.24.2574144	0001	06/03/2024	418716/2024
ALDO CASSIMIRO FERREIRA	CUC7113	M.TRANS	709.24.2602050	0001	20/03/2024	429580/2024
ALDO CASSIMIRO FERREIRA	CUC7113	M.TRANS	709.24.2602248	0001	20/03/2024	429696/2024
ALDO CASSIMIRO FERREIRA	CUC7113	M.TRANS	709.24.2608898	0001	22/03/2024	432782/2024
ALDO CASSIMIRO FERREIRA	CUC7113	M.TRANS	709.24.2608698	0001	22/03/2024	432653/2024
ALDO CASSIMIRO FERREIRA	CUC7113	M.TRANS	709.24.2581947	0001	11/03/2024	419838/2024
ALDO CAVALCANTE DE SOUZA	532.054.031.000	IPTU	101.24.0241456	0003	12/03/2024	366093/2024
ALDO CAVALCANTE DE SOUZA	142.414	TFFP/FX	406.24.0511583	0001	27/03/2024	380266/2024
ALDO CESAR SOARES MACHADO	252.379	TFFP/FX	406.24.0540619	0001	27/03/2024	395929/2024
ALDO CONTADINI JUNIOR	115.114	TFFP/FX	406.24.0507735	0001	27/03/2024	378308/2024
ALDO DALMASO	033.024.095.000	IPTU	101.24.0206345	0003	16/03/2024	361709/2024
ALDO DE CASTRO	029.012.063.000	IPTU	101.24.0182696	0003	23/03/2024	359290/2024
ALDO DE OLIVEIRA VILELA	033.124.017.000	IPTU	101.24.0211046	0003	16/03/2024	362119/2024
ALDO GIRELLI - ESPOLIO	011.033.113.222	IPTU	101.24.0095620	0003	12/03/2024	352353/2024
ALDO LUIZ LEONI	267.056	TFFP/FX	406.24.0546033	0001	27/03/2024	398351/2024
ALDO MARCELO DE AQUINO		ISS CC	705.23.2801860	0009	07/03/2024	411641/2024
ALDO MARTINS DE SOUZA	QNG5624	M.TRANS	709.24.2601376	0001	20/03/2024	429189/2024
ALDO MENDES DOS SANTOS	511.001.048.227	IPTU	101.24.0218725	0003	15/03/2024	363170/2024
ALDO MOREIRA SANTOS	EDX3768	M.TRANS	709.24.2569288	0001	06/03/2024	416374/2024
ALDO OLIVEIRA LIMA	017.024.056.207	IPTU	101.24.0128870	0003	12/03/2024	354635/2024
ALDO PEREIRA LIMA	150.733	TFFP/FX	406.24.0512978	0001	27/03/2024	381029/2024
ALDO PEREIRA MONTEIRO	512.021.115.000	IPTU	101.23.2750674	0010	06/03/2024	345415/2024
ALDO PEREIRA VIANA	FEV0296	M.TRANS	709.24.2574079	0001	06/03/2024	418681/2024
ALDORI CESAR DA SILVA	016.044.064.000	IPTU	101.24.0125992	0003	12/03/2024	354426/2024
ALDREA TRINDADE ALVES	LRL7889	M.TRANS	709.24.2605675	0001	22/03/2024	430980/2024
ALDRI RS REFRIGERACAO INDUSTRIAL LTDA	327.751	TFFP/FX	406.24.0569210	0001	27/03/2024	407613/2024
ALE STORE COMERCIO E VENDAS DE ELETRONICOS LTDA	304.605	TFFP/FX	406.24.0561450	0001	27/03/2024	404915/2024
ALEANDRO S. DE OLIVEIRA MANUT. E JARDINAGEM - ME	214.392	TFFP/FX	406.24.0528480	0001	27/03/2024	389678/2024
ALEANO FRANCISCO DA SILVA - EPP	226.108	TFFP/FX	406.24.0532194	0001	27/03/2024	391732/2024
ALECIO DANTAS DOS SANTOS	274.136	TFFP/FX	406.24.0548690	0001	27/03/2024	399579/2024
ALECIO RIBEIRO CARVALHO	252.602	TFFP/FX	406.24.0540704	0001	27/03/2024	395979/2024
ALECIO RIBEIRO CARVALHO	252.602	TFSANIT	407.24.0260406	0002	27/03/2024	409665/2024
ALECIO SIQUEIRA MACIEL	174.417	TFFP/FX	406.24.0517688	0001	27/03/2024	383640/2024
ALECIO VIDAL MOREIRA DOS SANTOS	001.018.105.171	IPTU	101.24.0002251	0003	09/03/2024	346138/2024
ALECSANDRA MARIA DOS SANTOS	CJU4C08	M.TRANS	709.24.2592002	0001	15/03/2024	424578/2024
ALECSANDRO LEPAUL DA SILVA - ME	258.189	TFFP/FX	406.24.0542773	0001	27/03/2024	396921/2024
ALEF ALEXANDRE DA SILVA NASCIMENTO	FLJ2A99	M.TRANS	709.24.2567973	0001	06/03/2024	415794/2024
ALEF APOIO E CONSULTORIA COMERCIAL LTDA	262.610	TFFP/FX	406.24.0544403	0001	27/03/2024	397662/2024
ALEF BERTHOLD DAMIAO	FBZ7500	M.TRANS	709.24.2584638	0001	15/03/2024	421187/2024
ALEF FABRICIO IZIDORO	EKY1D93	M.TRANS	709.24.2568785	0001	06/03/2024	416233/2024
ALEF LIMA AUGUSTO SOARES	FPN1D57	M.TRANS	709.24.2597545	0001	20/03/2024	427272/2024
ALEF SERVICOS DE ENTREGA PIZZA BAR LTDA	314.752	TFFP/FX	406.24.0565762	0001	27/03/2024	406513/2024
ALEFE BATISTA FERREIRA	EJ17446	M.TRANS	709.24.2572452	0001	06/03/2024	417841/2024
ALEGRAF-SERVICOS GRAFICOS S/S LTDA	254.461	TFFP/FX	406.24.0541376	0001	27/03/2024	396279/2024
ALEGRIA DE COMER RESTAURANTE LTDA	131.648	TFFP/FX	406.24.0510044	0001	27/03/2024	379421/2024
ALEGRIA DE COMER RESTAURANTE LTDA	131.648	TFSANIT	407.24.0258468	0002	27/03/2024	409012/2024
ALEGRIA TELECOM LTDA	289.168	TFFP/FX	406.24.0554779	0001	27/03/2024	402166/2024
ALEIXO & ALEIXO TRANSPORTES RODOVIARIOS LT ME	203.292	TFFP/FX	406.24.0525542	0001	27/03/2024	388129/2024
ALEIXO MARIANO	012.070.001.000	IPTU	101.24.0106162	0003	15/03/2024	352944/2024
ALEJANDRA ERIKA MANDES MATINEZ	DIE4J57	M.TRANS	709.24.2592046	0001	15/03/2024	424595/2024
ALEJANDRA SONAGLIA DE ETCHEGOIN	130.013	TFFP/FX	406.24.0509814	0001	27/03/2024	379284/2024
ALEKSANDER APARECIDO DA SILVA	FPD9H15	M.TRANS	709.24.2605944	0001	22/03/2024	431130/2024
ALEKSANDER DESENVOLVIMENTO DE SOFTWARE LTDA	179.274	TFFP/FX	406.24.0518896	0001	27/03/2024	384326/2024
ALEKSANDRA OLIVARES	292.282	TFFP/FX	406.24.0556172	0001	27/03/2024	402744/2024
ALEKSANDRA PEREIRA DE OLIVEIRA BATISTA	286.982	TFFP/FX	406.24.0553816	0001	27/03/2024	401784/2024
ALEKSANDRE HENRIQUE PAULINO	003.045.020.019	IPTU	101.24.0029219	0003	17/03/2024	347772/2024
ALEKSANDRO BARBOSA DE LIMA	016.015.100.029	IPTU	101.24.0121337	0003	12/03/2024	354035/2024
ALEKSANDRO DOS REIS SILVA	283.763	TFFP/FX	406.24.0552338	0001	27/03/2024	401127/2024
ALEKSANDRO TORRES DE SOUZA	FGR5I50	M.TRANS	709.24.2568593	0001	06/03/2024	416131/2024
ALEKSANDRO VICENTE FERREIRA	QQQ3D34	M.TRANS	709.24.2589224	0001	15/03/2024	423169/2024
ALEMAO INSTALACAO ELETRICA LTDA	310.534	TFFP/FX	406.24.0563902	0001	27/03/2024	405839/2024
ALEN KECKES	004.050.328.260	IPTU	101.24.0044881	0003	15/03/2024	349328/2024
ALEN LOPES ALENCAR	167.379	TFFP/FX	406.24.0516094	0001	27/03/2024	382778/2024
ALENCAR ALBERTO CHADDAD JUNIOR	025.111.001.085	IPTU	101.24.0171304	0003	17/03/2024	358274/2024
ALENCAR BRANDAO MARTINS	020.062.011.000	IPTU	101.24.0143816	0003	15/03/2024	355888/2024
ALENCAR E ISOLANI TRANSPORTES LTDA EPP	234.821	TFFP/FX	406.24.0534614	0001	27/03/2024	392992/2024
ALENCAR EMPREENDIMENTOS & CONTAINERS LTDA	297.820	TFFP/FX	406.24.0558614	0001	27/03/2024	403773/2024
ALENCAR MOREIRA	006.041.080.000	IPTU	101.24.0063612	0003	12/03/2024	350624/2024

ALENCAR VEICULOS LTDA	PYN6C65	M.TRANS	709.24.2567033	0001	06/03/2024	415408/2024
ALENTUBOS VALVULAS E CONEXOES LTDA EPP	198.962	TFFP/FX	406.24.0524376	0001	27/03/2024	387530/2024
ALERCE CONSTRUTORA E INCORPORADORA LTDA	004.027.054.039	IPTU	101.24.0041490	0003	15/03/2024	349101/2024
ALERE REFEICOES EIRELI - EPP	250.497	TFSANIT	407.24.0260308	0002	27/03/2024	409627/2024
ALERE REFEICOES EIRELI - EPP	250.497	TFFP/FX	406.24.0539958	0001	27/03/2024	395629/2024
ALERGOPET CLINICA MED.DEMAR.ALER.OTOL.VET.LTDA	304.587	ISSQNSN	430.24.3174336	0001	21/08/2023	410812/2024
ALERINO RIBEIRO PEREIRA	030.072.018.045	IPTU	101.24.0190637	0003	16/03/2024	359952/2024
ALERSON JOSE VAUDAN	MEK0431	M.TRANS	709.24.2563543	0001	06/03/2024	414039/2024
ALESSANDRA MARY FERREIRA SCALISSE	262.927	TFFP/FX	406.24.0544533	0001	27/03/2024	397720/2024
ALESI REPRESENTACOES E COMERCIO LTDA	110.106	TFFP/FX	406.24.0507127	0001	27/03/2024	378013/2024
ALESIA FERREIRA	FXQ8415	M.TRANS	709.24.2597016	0001	20/03/2024	427010/2024
ALESSAN TRANSPORTES LTDA	092.234	TFFP/FX	406.24.0504895	0001	27/03/2024	376946/2024
ALESSANDRA ALVES BEMFICA	222.458	TFFP/FX	406.24.0531009	0001	27/03/2024	391102/2024
ALESSANDRA ALVES DA SILVA	DIQ3494	M.TRANS	709.24.2605892	0001	22/03/2024	431102/2024
ALESSANDRA ALVES FERREIRA	DUJ9894	M.TRANS	709.24.2582072	0001	11/03/2024	419910/2024
ALESSANDRA ALVES FERREIRA	142.360	TFFP/FX	406.24.0511575	0001	27/03/2024	380261/2024
ALESSANDRA ANTUNES BEZERRA		PP/FUNE	702.23.4013402	0004	10/03/2024	411238/2024
ALESSANDRA APARECIDA DOS SANTOS	EPP5B12	M.TRANS	709.24.2598253	0001	20/03/2024	427629/2024
ALESSANDRA APARECIDA FERREIRA DE LIMA	172.831	TFFP/FX	406.24.0517270	0001	27/03/2024	383426/2024
ALESSANDRA APARECIDA GUIMARAES	187.126	TFFP/FX	406.24.0520979	0001	27/03/2024	385541/2024
ALESSANDRA APARECIDA MAXIMO		PP/FUNE	702.23.4010384	0009	30/03/2024	411169/2024
ALESSANDRA AUGUSTO DOS SANTOS	099.748	TFFP/FX	406.24.0505808	0001	27/03/2024	377393/2024
ALESSANDRA BASTOS DA SILVA	FZG9E94	M.TRANS	709.24.2615604	0001	28/03/2024	433029/2024
ALESSANDRA BATISTA PEREIRA DE SOUZA	194.218	TFFP/FX	406.24.0522991	0001	27/03/2024	386702/2024
ALESSANDRA BEATRIZ MACHADO COELHO	229.233	TFFP/FX	406.24.0532904	0001	27/03/2024	392107/2024
ALESSANDRA CANAAN PINTO	138.834	TFFP/FX	406.24.0511067	0001	27/03/2024	379954/2024
ALESSANDRA CAROLINE GONCALVES	269.012	TFFP/FX	406.24.0546776	0001	27/03/2024	398696/2024
ALESSANDRA CARPI GHOTTO DANIZ	268.018	TFFP/FX	406.24.0546380	0001	27/03/2024	398517/2024
ALESSANDRA CRISTINA DE MIRANDA	288.949	MULTA	704.24.2563221	0001	19/03/2024	411479/2024
ALESSANDRA CRISTINA DE OLIVEIRA DIAS	DY59E17	M.TRANS	709.24.2574252	0001	06/03/2024	418794/2024
ALESSANDRA CRISTINA MATHUEUS DE PAIVA PER	GBQ4A14	M.TRANS	709.24.2572167	0001	06/03/2024	417687/2024
ALESSANDRA CRISTINA RODRIGUES ROCHA	006.027.085.034	IPTU	101.24.0060672	0003	12/03/2024	350457/2024
ALESSANDRA CRISTINA XAVIER QUEIROZ		PP/FUNE	702.23.4008808	0011	24/03/2024	411127/2024
ALESSANDRA DA SILVA LAMBERTY	286.610	TFFP/FX	406.24.0553629	0001	27/03/2024	401692/2024
ALESSANDRA DA SILVA SANTOS	623.409.001.000	IPTUTCE	103.24.0262181	0003	17/03/2024	370675/2024
ALESSANDRA DA SILVA VERTINO	532.010.187.000	IPTU	101.24.0240256	0003	12/03/2024	365971/2024
ALESSANDRA DANIELE ALVES	268.531	TFFP/FX	406.24.0546598	0001	27/03/2024	398618/2024
ALESSANDRA DAS GRACAS FRANCA	FOM6A11	M.TRANS	709.24.2599440	0001	20/03/2024	428194/2024
ALESSANDRA DE ALMEIDA LIMA	533.213.003.000	IPTU	101.24.0250917	0003	16/03/2024	367645/2024
ALESSANDRA DE FREITAS	003.047.016.333	IPTU	101.24.0032594	0003	17/03/2024	348233/2024
ALESSANDRA DE OLIVEIRA LIMA	225.950	TFFP/FX	406.24.0532158	0001	27/03/2024	391712/2024
ALESSANDRA DE OLIVEIRA VALIM COM ROUPAS MASC-ME	239.251	TFFP/FX	406.24.0536085	0001	27/03/2024	393754/2024
ALESSANDRA DE PAULA MARTINS	PQH3D35	M.TRANS	709.24.2584953	0001	15/03/2024	421330/2024
ALESSANDRA DE SOUSA FERREIRA	015.029.026.171	IPTU	101.24.0116709	0003	12/03/2024	353659/2024
ALESSANDRA DERMINDA	FNE0I40	M.TRANS	709.24.2598194	0001	20/03/2024	427591/2024
ALESSANDRA DI MAURO FERNANDES MONTENEGRO	005.061.006.251	IPTU	101.24.0054631	0003	12/03/2024	350107/2024
ALESSANDRA DO CARMO DE ANDRADE GERALDO	DUJ7541	M.TRANS	709.24.2597814	0001	20/03/2024	427402/2024
ALESSANDRA DO PRADO FARIA	003.047.016.746	IPTU	101.24.0033007	0003	17/03/2024	348293/2024
ALESSANDRA DUSSIN CASA	GJF4A38	M.TRANS	709.24.2607099	0001	22/03/2024	431780/2024
ALESSANDRA FARIA DE FREITAS	033.108.068.000	IPTU	101.24.0210311	0003	16/03/2024	362065/2024
ALESSANDRA FERREIRA	DBK6379	M.TRANS	709.24.2600196	0001	20/03/2024	428532/2024
ALESSANDRA FERREIRA DA SILVA	157.447	TFFP/FX	406.24.0514181	0001	27/03/2024	381699/2024
ALESSANDRA FERREIRA DE LIMA	006.004.066.556	IPTU	101.23.3177876	0004	19/03/2024	345937/2024
ALESSANDRA FERREIRA DE LIMA	006.004.066.556	IPTU	101.23.3177877	0004	19/03/2024	345938/2024
ALESSANDRA FERREIRA DE LIMA	002.017.023.166	IPTU	101.24.0017598	0003	12/03/2024	346971/2024
ALESSANDRA FERREIRA DE LIMA	002.017.023.165	IPTU	101.24.0017597	0003	12/03/2024	346970/2024
ALESSANDRA FERREIRA DE LIMA	533.207.005.000	IPTU	101.24.0250534	0003	16/03/2024	367591/2024
ALESSANDRA FERREIRA FARIA SILVA	003.047.013.279	IPTU	101.24.0031554	0003	17/03/2024	348109/2024
ALESSANDRA FERREIRA GABRIEL	162.970	TFFP/FX	406.24.0515212	0001	27/03/2024	382282/2024
ALESSANDRA FERREIRA MARINS DA CONCEICAO	307.964	TFFP/FX	406.24.0562792	0001	27/03/2024	405436/2024
ALESSANDRA FIGUEIRA LUNA	EU05924	M.TRANS	709.24.2585736	0001	15/03/2024	421725/2024
ALESSANDRA FRANCO DE OLIVEIRA	004.040.059.209	IPTU	101.24.0042638	0003	15/03/2024	349182/2024
ALESSANDRA GERALDINI MARCONDES SALGADO	006.120.005.099	IPTU	101.24.0067382	0003	12/03/2024	350967/2024
ALESSANDRA GONCALVES DENTI	532.100.095.196	IPTU	101.24.0244049	0003	12/03/2024	366459/2024
ALESSANDRA GONCALVES RIBEIRO DOS SANTOS	BY73756	M.TRANS	709.24.2570339	0001	06/03/2024	416826/2024
ALESSANDRA INESTA	020.096.001.021	IPTU	101.24.0145693	0003	15/03/2024	356083/2024
ALESSANDRA JESUS SILVA GONCALVES	512.100.063.181	IPTU	101.24.0225061	0003	12/03/2024	364073/2024
ALESSANDRA LEIZE FERREIRA SILVA	510.337.011.018	IPTU	101.24.0218000	0003	12/03/2024	363046/2024
ALESSANDRA LEONARDO DE OLIVEIRA	193.816	TFFP/FX	406.24.0522859	0001	27/03/2024	386621/2024
ALESSANDRA LOURENCO DE FREITAS DA SILVA	153.439	TFFP/FX	406.24.0513448	0001	27/03/2024	381274/2024
ALESSANDRA LOURENCO FREITAS DA SILVA	003.047.016.615	IPTU	101.24.0032876	0003	17/03/2024	348274/2024
ALESSANDRA M SECAFIM SERVICOS ODONTOLOGICOS LTDA	291.709	TFFP/FX	406.24.0555923	0001	27/03/2024	402631/2024
ALESSANDRA MACEDO DE SOUZA	005.011.032.617	IPTU	101.24.0050895	0003	12/03/2024	349719/2024
ALESSANDRA MACIEL VIEIRA	EVD0755	M.TRANS	709.24.2581912	0001	11/03/2024	419817/2024
ALESSANDRA MACIEL VIEIRA	EVD0755	M.TRANS	709.24.2601589	0001	20/03/2024	429294/2024
ALESSANDRA MACIEL VIEIRA	EVD0755	M.TRANS	709.24.2616369	0001	28/03/2024	433459/2024
ALESSANDRA MACIEL VIEIRA	021.007.087.377	IPTU	101.24.0148384	0003	16/03/2024	356411/2024
ALESSANDRA MACIEL VIEIRA ME	229.170	TFFP/FX	406.24.0532884	0001	27/03/2024	392096/2024
ALESSANDRA MARAZANO BORELLA	008.059.131.000	IPTU	101.24.0082918	0003	12/03/2024	351715/2024
ALESSANDRA MARIA BALBINO	033.001.313.020	IPTU	101.24.0204951	0003	16/03/2024	361555/2024
ALESSANDRA MARIA DE BRITO	016.040.005.007	IPTU	101.24.0125767	0003	12/03/2024	354414/2024
ALESSANDRA MARILIA FREITAS ANDRADE	004.047.055.165	IPTU	101.24.0043211	0003	15/03/2024	349223/2024
ALESSANDRA MELGACO REIS	030.072.019.072	IPTU	101.24.0190776	0003	16/03/2024	359977/2024
ALESSANDRA MENDES DA CUNHA	HER7007	M.TRANS	709.24.2582050	0001	11/03/2024	419901/2024
ALESSANDRA MOREIRA DO FORTE - ME	172.115	TFFP/FX	406.24.0517109	0001	27/03/2024	383337/2024
ALESSANDRA MOREIRA SANTOS	269.075	TFFP/FX	406.24.0546802	0001	27/03/2024	398707/2024
ALESSANDRA NAOMI FUJIMORI	016.045.011.007	IPTU	101.24.0126119	0003	12/03/2024	354435/2024
ALESSANDRA NOGUEIRA DOS SANTOS	019.015.029.176	IPTU	101.24.0137641	0003	16/03/2024	355347/2024
ALESSANDRA PATRICIA COUTINHO SANTOS MURRAY	DR85603	M.TRANS	709.24.2592296	0001	15/03/2024	424717/2024
ALESSANDRA PERES PRODUTOS DE LIMPEZA	301.711	TFFP/FX	406.24.0560234	0001	27/03/2024	404443/2024
ALESSANDRA PEsENTI DE ARAUJO KOWALSKI	EYD8650	M.TRANS	709.24.2590491	0001	15/03/2024	423807/2024
ALESSANDRA PROFETA S AUXILIADORA	QQF1J84	M.TRANS	709.24.2606878	0001	22/03/2024	431666/2024
ALESSANDRA REGINA SCATOLIN	015.029.001.124	IPTU	101.24.0116169	0003	12/03/2024	353594/2024
ALESSANDRA RIBEIRO DO NASCIMENTO	151.113	TFFP/FX	406.24.0513032	0001	27/03/2024	381059/2024
ALESSANDRA RIVA SCATAMBULO TRANSPORTES	174.308	TFFP/FX	406.24.0517665	0001	27/03/2024	383626/2024
ALESSANDRA ROBERTO CAMARGO	CPH6E69	M.TRANS	709.24.2586757	0001	15/03/2024	422199/2024
ALESSANDRA ROCHA CHAGAS	224.122	TFFP/FX	406.24.0531550	0001	27/03/2024	391403/2024
ALESSANDRA RODRIGUES SARMENTO	280.257	TFFP/FX	406.24.0550928	0001	27/03/2024	400553/2024
ALESSANDRA ROSA BARBOSA	512.031.224.016	IPTU	101.24.0223288	0003	12/03/2024	363827/2024
ALESSANDRA ROZA TAVARES	326.822	TFSANIT	407.24.0261865	0002	27/03/2024	410190/2024
ALESSANDRA SANTOS PRATES	032.075.022.138	IPTU	101.24.0204010	0003	17/03/2024	361408/2024
ALESSANDRA SILVA DE ALMEIDA	512.100.063.169	IPTU	101.24.0225049	0003	12/03/2024	364070/2024
ALESSANDRA SILVA DE SOUZA	032.075.022.506	IPTU	101.24.0204378	0003	17/03/2024	361478/2024
ALESSANDRA SILVA MAGALHAES	006.120.005.085	IPTU	101.24.0067368	0003	12/03/2024	350966/2024



ALESSANDRA SILVA SANTOS	532.209.026.000	CIP	105.24.0273968	0003	29/03/2024	372475/2024
ALESSANDRA SILVA SANTOS	532.209.025.000	IPTU	101.24.0246323	0003	12/03/2024	366845/2024
ALESSANDRA SILVA SANTOS	532.209.026.000	IPTU	101.24.0246324	0003	12/03/2024	366846/2024
ALESSANDRA SOARES ROSA	030.097.275.000	IPTU	101.24.0191983	0003	05/03/2024	360104/2024
ALESSANDRA SOARES VILAR	234.790	TFFP/FX	406.24.0534601	0001	27/03/2024	392987/2024
ALESSANDRA TROPEANO	029.145.005.000	IPTU	101.24.0187082	0003	12/03/2024	359623/2024
ALESSANDRA VANZELLA	001.121.011.004	IPTU	101.24.0015706	0003	12/03/2024	346862/2024
ALESSANDRA VERA PIVA	293.263	TFFP/FX	406.24.0556620	0001	27/03/2024	402919/2024
ALESSANDRA YURI YAMAMOTO	021.001.037.327	IPTU	101.24.0147312	0003	16/03/2024	356309/2024
ALESSANDRA YURI YAMAMOTO	265.572	TFFP/FX	406.24.0545505	0001	27/03/2024	398129/2024
ALESSANDRA ZUPPO MAGALHAES STATKEVICIUS	246.033	TFFP/FX	406.24.0538367	0001	27/03/2024	394894/2024
ALESSANDRE CHAGAS SANT ANNA GARCIA	FMO9101	M.TRANS	709.24.2601080	0001	20/03/2024	429029/2024
ALESSANDRO ALMEIDA GONSALES	020.116.023.207	IPTU	101.24.0146818	0003	15/03/2024	356236/2024
ALESSANDRO ALVES PAPA	004.114.052.020	IPTU	101.24.0049154	0003	15/03/2024	349602/2024
ALESSANDRO ANDRADE FERNANDES	003.047.016.148	IPTU	101.24.0032409	0003	17/03/2024	348202/2024
ALESSANDRO ANTONIO MIDEA-SERV.ADMINISTRATIVOS-ME	187.089	TFFP/FX	406.24.0520968	0001	27/03/2024	385533/2024
ALESSANDRO APARECIDO DE SOUZA	025.060.248.073	IPTU	101.24.0168435	0003	17/03/2024	358100/2024
ALESSANDRO APARECIDO FONSECA SANCOVICEI	020.007.032.004	IPTU	101.24.0141157	0003	15/03/2024	355651/2024
ALESSANDRO APARECIDO MAINARTE	190.683	TFFP/FX	406.24.0521980	0001	27/03/2024	386096/2024
ALESSANDRO APARECIDO MAXIMO	210.171	TFFP/FX	406.24.0527362	0001	27/03/2024	389078/2024
ALESSANDRO ARRIVABENE DE OLIVEIRA	217.783	TFFP/FX	406.24.0529525	0001	27/03/2024	390277/2024
ALESSANDRO AUGUSTO	014.029.014.077	IPTU	101.24.0114804	0003	12/03/2024	353514/2024
ALESSANDRO AUGUSTO DANTAS	OLK8677	M.TRANS	709.24.2587179	0001	15/03/2024	422417/2024
ALESSANDRO BARTOLOMEO DE CARO	017.024.039.000	IPTU	101.24.0128649	0003	12/03/2024	354615/2024
ALESSANDRO BERNARDINO DE LIRA	623.713.004.000	IPTUTCE	103.24.0262754	0003	17/03/2024	370968/2024
ALESSANDRO BERNARDINO DE LIRO	623.713.005.000	IPTUTCE	103.24.0262755	0003	17/03/2024	370969/2024
ALESSANDRO BOMBI	EFQ2B07	M.TRANS	709.24.2587611	0001	15/03/2024	422630/2024
ALESSANDRO BOMBI	002.073.027.084	IPTU	101.24.0023751	0003	12/03/2024	347418/2024
ALESSANDRO BRESIO BUENO	174.656	TFFP/FX	406.24.0517737	0001	27/03/2024	383674/2024
ALESSANDRO BRUNO	001.068.256.771	IPTU	101.24.0012777	0003	12/03/2024	346701/2024
ALESSANDRO CACCIOLI	282.565	TFFP/FX	406.24.0551793	0001	27/03/2024	400905/2024
ALESSANDRO CANELLA DA SILVA SERVICO RAPIDO	194.725	TFFP/FX	406.24.0523161	0001	27/03/2024	386799/2024
ALESSANDRO CASA	199.803	TFFP/FX	406.24.0524622	0001	27/03/2024	387665/2024
ALESSANDRO CORREA DA SILVA DE HUNGRIA	214.218	TFFP/FX	406.24.0528415	0001	27/03/2024	389641/2024
ALESSANDRO COZZA DE OLIVEIRA	023.001.070.071	IPTU	101.24.0154488	0003	12/03/2024	356904/2024
ALESSANDRO COZZA DE OLIVEIRA	245.608	TFFP/FX	406.24.0538223	0001	27/03/2024	394821/2024
ALESSANDRO DA SILVA	180.098	TFFP/FX	406.24.0519083	0001	27/03/2024	384443/2024
ALESSANDRO DA SILVA AZEVEDO	024.069.004.032	IPTU	101.24.0164334	0003	15/03/2024	357789/2024
ALESSANDRO DA SILVA FIDELIS	BJQ8C70	M.TRANS	709.24.2580784	0001	11/03/2024	419223/2024
ALESSANDRO DA SILVA GOMES	013.041.045.015	IPTU	101.24.0111011	0003	12/03/2024	353241/2024
ALESSANDRO DA SILVA LEMOS	220.634	TFFP/FX	406.24.0530433	0001	27/03/2024	390770/2024
ALESSANDRO DE ANDRADE SANTOS	003.047.012.798	IPTU	101.24.0031075	0003	17/03/2024	348045/2024
ALESSANDRO DE ANDRADE SANTOS - ME	183.069	TFFP/FX	406.24.0519854	0001	27/03/2024	384879/2024
ALESSANDRO DE JESUS FERREIRA - ESPOLIO	016.015.125.015	IPTU	101.24.0122664	0003	12/03/2024	354154/2024
ALESSANDRO DE LIMA	BGB9495	M.TRANS	709.24.2598535	0001	20/03/2024	427779/2024
ALESSANDRO DE SOUZA LUCENA	QOH2597	M.TRANS	709.24.2570058	0001	06/03/2024	416694/2024
ALESSANDRO DIAS DE SOUZA-MECANICA AUTOMOTIVA-ME	194.207	TFFP/FX	406.24.0522987	0001	27/03/2024	386700/2024
ALESSANDRO DIAS SILVA	191.382	TFFP/FX	406.24.0522186	0001	27/03/2024	386215/2024
ALESSANDRO DO CARMO	231.183	TFFP/FX	406.24.0533421	0001	27/03/2024	392362/2024
ALESSANDRO DO NASCIMENTO SOUSA-ME	183.499	ISS	292.24.4323269	0001	15/01/2024	374188/2024
ALESSANDRO DO NASCIMENTO SOUSA-ME	183.499	TFFP/FX	406.24.0519978	0001	27/03/2024	384959/2024
ALESSANDRO DOS REIS SILVA	328.928	TFFP/FX	406.24.0569590	0001	27/03/2024	407732/2024
ALESSANDRO ENRIQUE DO NASCIMENTO	533.109.045.000	IPTU	101.24.0249712	0003	16/03/2024	367474/2024
ALESSANDRO ESTEVES LOPEZ DIGITACAO ME	187.946	TFFP/FX	406.24.0521199	0001	27/03/2024	385662/2024
ALESSANDRO F DO NASCIMENTO	EEL9A37	M.TRANS	709.24.2591829	0001	15/03/2024	424499/2024
ALESSANDRO FERRAZZO	043.606	TFFP/FX	406.24.0501689	0001	27/03/2024	375828/2024
ALESSANDRO FRANCISCO DA SILVA TREINAMENTOS - ME	257.626	TFFP/FX	406.24.0542575	0001	27/03/2024	396823/2024
ALESSANDRO GARCIA DA SILVA SUPRIMENTOS ME	139.450	TFFP/FX	406.24.0511152	0001	27/03/2024	380010/2024
ALESSANDRO GOMES LEAL - ME	224.632	TFFP/FX	406.24.0531728	0001	27/03/2024	391493/2024
ALESSANDRO GREGORIO DE CARVALHO	015.087.074.396	IPTU	101.24.0119857	0003	12/03/2024	353915/2024
ALESSANDRO ICHIRO CORREA MAESEKI-ME	188.588	TFFP/FX	406.24.0521393	0001	27/03/2024	385778/2024
ALESSANDRO JOSE DOS SANTOS	158.049	TFFP/FX	406.24.0514298	0001	27/03/2024	381758/2024
ALESSANDRO JOSE DOS SANTOS	DEW076	M.TRANS	709.24.2583535	0001	11/03/2024	420678/2024
ALESSANDRO LEONARDO	031.001.094.094	IPTU	101.24.0194119	0003	17/03/2024	360278/2024
ALESSANDRO LOCANO TASSI	DST0E35	M.TRANS	709.24.2607844	0001	22/03/2024	432187/2024
ALESSANDRO LUCAS DA SILVA	DCA9C34	M.TRANS	709.24.2599838	0001	20/03/2024	428367/2024
ALESSANDRO MAGALHAES MARQUES	002.073.026.406	IPTU	101.24.0023292	0003	12/03/2024	347397/2024
ALESSANDRO MAROTICA	003.047.016.195	IPTU	101.24.0032456	0003	17/03/2024	348213/2024
ALESSANDRO MIGUEL CATALANO	004.052.052.030	IPTU	101.24.0045596	0003	15/03/2024	349377/2024
ALESSANDRO MOLINA TOSE	181.888	TFFP/FX	406.24.0519522	0001	27/03/2024	384692/2024
ALESSANDRO NABARRO	FMP8355	M.TRANS	709.24.2565864	0001	06/03/2024	414937/2024
ALESSANDRO NASCIMENTO FERNANDES	CWH2315	M.TRANS	709.24.2603309	0001	22/03/2024	429914/2024
ALESSANDRO NICOLAU DOS REIS	534.126.003.000	IPTU	101.24.0256234	0003	16/03/2024	368383/2024
ALESSANDRO NICOLAU DOS REIS		ISS CC	705.23.2807598	0009	07/03/2024	413336/2024
ALESSANDRO NUNES MEIRA	FDTQJ79	M.TRANS	709.24.2592330	0001	15/03/2024	424738/2024
ALESSANDRO OLIVEIRA HENRIQUES	002.054.015.367	IPTU	101.24.0021101	0003	12/03/2024	347206/2024
ALESSANDRO ORTIZ CORIOLANO DA SILVA	GEY0G86	M.TRANS	709.24.2607956	0001	22/03/2024	432251/2024
ALESSANDRO PEREIRA MARTINS	014.019.022.015	IPTU	101.24.0113506	0003	12/03/2024	353415/2024
ALESSANDRO PIRES ONDICIATI	021.036.032.000	IPTU	101.24.0150268	0003	16/03/2024	356557/2024
ALESSANDRO RAFAEL MARIZ	022.023.007.015	IPTU	101.24.0153977	0003	12/03/2024	356850/2024
ALESSANDRO RIBEIRO NASCIMENTO SOUSA	283.923	TFFP/FX	406.24.0552412	0001	27/03/2024	401157/2024
ALESSANDRO RICO NOGUEIRA	FQO2706	M.TRANS	709.24.2591755	0001	15/03/2024	424461/2024
ALESSANDRO ROGERIO DE CARVALHO	EPOQF19	M.TRANS	709.24.2581564	0001	11/03/2024	419656/2024
ALESSANDRO ROGERIO DE CARVALHO	EPOQF19	M.TRANS	709.24.2585956	0001	15/03/2024	421807/2024
ALESSANDRO SALVINO DE ARAUJO	305.153	TFFP/FX	406.24.0561672	0001	27/03/2024	404998/2024
ALESSANDRO SANTOS SANTANA	CGA9051	M.TRANS	709.24.2582836	0001	11/03/2024	420305/2024
ALESSANDRO SENA CHAPETA	RFB0H74	M.TRANS	709.24.2599936	0001	20/03/2024	428403/2024
ALESSANDRO SOARES DA SILVA	522.031.012.000	IPTU	101.24.0232265	0003	12/03/2024	364982/2024
ALESSANDRO SOARES DE ARAUJO	019.019.025.084	IPTU	101.24.0137964	0003	16/03/2024	355376/2024
ALESSANDRO SOARES NATHALE	024.069.001.001	IPTU	101.24.0164126	0003	15/03/2024	357775/2024
ALESSANDRO SOUSA DO AMPARO	025.110.001.062	IPTU	101.24.0171125	0003	17/03/2024	358264/2024
ALESSANDRO SOUZA DE LIMA	164.753	TFFP/FX	406.24.0515571	0001	27/03/2024	382483/2024
ALESSANDRO SOUZA DE QUEIROZ - ME	184.390	TFFP/FX	406.24.0520216	0001	27/03/2024	385096/2024
ALESSANDRO STUANI CORREA	195.717	TFFP/FX	406.24.0523445	0001	27/03/2024	386972/2024
ALESSANDRO TADEU BLAZINA	222.384	TFFP/FX	406.24.0530985	0001	27/03/2024	391084/2024
ALESSANDRO TAVARES COURA	EJG2297	M.TRANS	709.24.2592600	0001	15/03/2024	424867/2024
ALESSANDRO TAVARES DA CAMARA	272.444	TFFP/FX	406.24.0548038	0001	27/03/2024	399273/2024
ALESSANDRO TAVARES DA CAMARA	243.117	TFFP/FX	406.24.0537410	0001	27/03/2024	394409/2024
ALESSANDRO TUBINI	102.853	TFFP/FX	406.24.0506201	0001	27/03/2024	377570/2024
ALESSANDRO VECCHIES DOS SANTOS	167.868	TFFP/FX	406.24.0516188	0001	27/03/2024	382831/2024
ALESSANDRO VIEIRA MATOS	024.059.105.000	IPTU	101.24.0163457	0003	15/03/2024	357717/2024
ALESSANDRO VIRGILINO VIEIRA ME	214.086	TFFP/FX	406.24.0528373	0001	27/03/2024	389616/2024
ALESSI TRANSPORTES E GUINCHO LTDA - ME	168.163	TFFP/FX	406.24.0516257	0001	27/03/2024	382868/2024
ALESSIO BENTO		ISS CC	705.23.2807946	0009	07/03/2024	413503/2024

ALESSIO BENTO	620.545.030.000	IPTU	101.24.0261175	0003	12/03/2024	369249/2024
ALESSIO GIORGINI		ISS CC	705.23.2803257	0009	07/03/2024	411948/2024
ALESSIO GIORGINI		ISS CC	705.23.2803256	0009	07/03/2024	411947/2024
ALESSIO ROSSI	018.027.040.000	IPTU	101.24.0131689	0003	17/03/2024	354807/2024
ALESSIO SABOIA DINIZ	169.599	TFFP/FX	406.24.0516563	0001	27/03/2024	383027/2024
ALESTER MANOEL PRADO	PAD3C00	M.TRANS	709.24.2570619	0001	06/03/2024	416950/2024
ALETEIA BATISTELA	FZH3C83	M.TRANS	709.24.2606974	0001	22/03/2024	431712/2024
ALETEIA CRISTINA DA SILVA	003.041.171.016	IPTU	101.24.0028990	0003	17/03/2024	347742/2024
ALETHEIA TEIXEIRA M JAROUCHE	GBH9548	M.TRANS	709.24.2583528	0001	11/03/2024	420672/2024
ALEX & DAIANA RESTAURANTE LTDA - ME	188.666	TFSANIT	407.24.0259276	0002	27/03/2024	409250/2024
ALEX & DAIANA RESTAURANTE LTDA - ME	188.666	TFFP/FX	406.24.0521414	0001	27/03/2024	385792/2024
ALEX ALBERTO DE SANTANA	GFQ1374	M.TRANS	709.24.2608076	0001	22/03/2024	432321/2024
ALEX ALFER IVANOFI	520.004.007.000	IPTU	101.24.0225542	0003	12/03/2024	364204/2024
ALEX ALVES DE SOUZA	FDG9F03	M.TRANS	709.24.2616484	0001	28/03/2024	433529/2024
ALEX ALVES SANTANA	228.004	TFFP/FX	406.24.0532509	0001	27/03/2024	391896/2024
ALEX AMERICO DE SOUZA PIRES	FZJ6E26	M.TRANS	709.24.2607918	0001	22/03/2024	432230/2024
ALEX ANDERSON FERREIRA BRITO	179.202	TFFP/FX	406.24.0518874	0001	27/03/2024	384313/2024
ALEX ANDERSON PASCHOAL	522.105.099.000	IPTU	101.24.0233180	0003	12/03/2024	365074/2024
ALEX ANTONIO GROSSER	029.012.097.082	IPTU	101.24.0183039	0003	12/03/2024	359326/2024
ALEX APARECIDO DA SILVA	339.170	TFFP/FX	406.24.0527551	0001	27/03/2024	408589/2024
ALEX APARECIDO DO NASCIMENTO	029.061.014.085	IPTU	101.24.0185486	0003	12/03/2024	359524/2024
ALEX APARECIDO ROSA	181.146	TFFP/FX	406.24.0519331	0001	27/03/2024	384588/2024
ALEX ARAUJO BORGES	512.028.058.000	IPTU	101.24.0222483	0003	12/03/2024	363722/2024
ALEX ARAUJO BORGES	512.024.157.000	IPTU	101.24.0221863	0003	12/03/2024	363673/2024
ALEX CAVALCANTI BATISTA	FTI9G00	M.TRANS	709.24.2593289	0001	15/03/2024	425254/2024
ALEX DA HORA SILVA	003.102.001.031	IPTU	101.24.0036414	0003	17/03/2024	348633/2024
ALEX DA SILVA ALMEIDA	018.039.119.033	IPTU	101.24.0132874	0003	17/03/2024	354908/2024
ALEX DARLAN SOUSA SILVA - ME	159.926	TFFP/FX	406.24.0514649	0001	27/03/2024	381952/2024
ALEX DE CARVALHO ALVES	FIC0248	M.TRANS	709.24.2565099	0001	06/03/2024	414584/2024
ALEX DE OLIVEIRA MARTINS	004.037.010.107	IPTU	101.24.0041887	0003	15/03/2024	349121/2024
ALEX DE PAULA	138.790	TFFP/FX	406.24.0511058	0001	27/03/2024	379949/2024
ALEX DE QUEIROZ TRINDADE	PUN7C80	M.TRANS	709.24.2583328	0001	11/03/2024	420560/2024
ALEX DE SOUZA	DVM8C18	M.TRANS	709.24.2585823	0001	15/03/2024	421749/2024
ALEX DEBROI DE ARAUJO	EW4E730	M.TRANS	709.24.2595818	0001	15/03/2024	426635/2024
ALEX DOS SANTOS GOMES	FUK1234	M.TRANS	709.24.2606053	0001	22/03/2024	431193/2024
ALEX DOS SANTOS LEITE	MTI8873	M.TRANS	709.24.2606255	0001	22/03/2024	431320/2024
ALEX DOS SANTOS SILVA	237.524	TFFP/FX	406.24.0535494	0001	27/03/2024	393468/2024
ALEX DUARTE DOS SANTOS INFORMATICA - ME	183.260	TFFP/FX	406.24.0519907	0001	27/03/2024	384912/2024
ALEX ESCALE MARQUES	524.030.014.000	IPTU	101.24.0235298	0003	15/03/2024	365375/2024
ALEX ESCALE MARQUES		ISS CC	705.23.2806041	0009	07/03/2024	412782/2024
ALEX FERNANDES	180.418	TFFP/FX	406.24.0519167	0001	27/03/2024	384486/2024
ALEX FERREIRA DE FIGUEIREDO	003.100.001.045	IPTU	101.23.0034966	0011	17/11/2023	344995/2024
ALEX FERREIRA DE FIGUEIREDO	003.100.001.045	IPTU	101.23.0034966	0012	17/12/2023	344996/2024
ALEX FERREIRA DE FIGUEIREDO	003.100.001.045	IPTU	101.24.0036146	0003	17/03/2024	348599/2024
ALEX FERREIRA DE OLIVEIRA SOUZ	EYI0B67	M.TRANS	709.24.2592947	0001	15/03/2024	425061/2024
ALEX FERREIRA PINTO	149.121	TFFP/FX	406.24.0512670	0001	27/03/2024	380865/2024
ALEX FERREIRA SILVA	QLA0C20	M.TRANS	709.24.2591583	0001	15/03/2024	424371/2024
ALEX FERREIRA SILVA	ERY0146	M.TRANS	709.24.2607078	0001	22/03/2024	431771/2024
ALEX FERREIRA SILVA	ERY0146	M.TRANS	709.24.2581752	0001	11/03/2024	419748/2024
ALEX FRAZZATTI SILVA TEC. DA INFORMACAO LTDA	315.690	TFFP/FX	406.24.0566158	0001	27/03/2024	406646/2024
ALEX FREITAS SOARES	019.041.049.000	IPTU	101.24.0139179	0003	16/03/2024	355485/2024
ALEX GARCIA DA SILVA	026.002.074.046	IPTU	101.24.0172378	0003	12/03/2024	358382/2024
ALEX GOMES DA SILVA	EAL1492	M.TRANS	709.24.2605036	0001	22/03/2024	430641/2024
ALEX GRUNEVALT NEILA	532.101.062.089	IPTU	101.24.0244996	0003	12/03/2024	366656/2024
ALEX HENRIQUE BORGES	EAJ7F92	M.TRANS	709.24.2586309	0001	15/03/2024	421972/2024
ALEX HENRIQUES DOS SANTOS ME	178.301	TFFP/FX	406.24.0518639	0001	27/03/2024	384168/2024
ALEX HERMES DE JESUS BRAGA	534.129.048.000	IPTU	101.24.0256429	0003	16/03/2024	368444/2024
ALEX HERMES DE JESUS BRAGA		ISS CC	705.23.2807622	0009	07/03/2024	413355/2024
ALEX HONORIO BAPTISTA	ECI7C99	M.TRANS	709.24.2586601	0001	15/03/2024	422133/2024
ALEX JUNIOR DE JESUS SALES	CYR8828	M.TRANS	709.24.2600801	0001	20/03/2024	428873/2024
ALEX LIBERATO ALCANTARA INSTALACOES - ME	206.545	TFFP/FX	406.24.0526396	0001	27/03/2024	388576/2024
ALEX LIMA DA COSTA	023.008.025.053	IPTU	101.24.0155453	0003	12/03/2024	356951/2024
ALEX LOPES DA SILVA	BPY6D72	M.TRANS	709.24.2589789	0001	15/03/2024	423462/2024
ALEX LOPES DA SILVA	BPY6D72	M.TRANS	709.24.2592120	0001	15/03/2024	424626/2024
ALEX MANTECK FERNANDES DA SILVA	017.024.057.236	IPTU	101.24.0129145	0003	12/03/2024	354656/2024
ALEX MARQUES GIMENEZ		ISS CC	705.23.2807421	0009	07/03/2024	413255/2024
ALEX MARTINEZ ANGELI	029.012.097.085	IPTU	101.24.0183042	0003	12/03/2024	359327/2024
ALEX MARTINEZ ANGELI	AGN7H79	M.TRANS	709.24.2593140	0001	15/03/2024	425162/2024
ALEX MICHEL PERIGO	GEM1198	M.TRANS	709.24.2568391	0001	06/03/2024	416032/2024
ALEX MILANO ASSESSORIA E INTERMEDIACOES LTDA	229.010	TFFP/FX	406.24.0532831	0001	27/03/2024	392069/2024
ALEX MORAES DOS SANTOS ME	EMI7176	M.TRANS	709.24.2593037	0001	15/03/2024	425108/2024
ALEX MOTA BENEVIDES	004.037.011.122	IPTU	101.24.0042202	0003	15/03/2024	349145/2024
ALEX NASCIMENTO DA SILVA	003.063.026.072	IPTU	101.24.0034827	0003	20/03/2024	348517/2024
ALEX NOGUEIRA DA SILVA TRANSPORTES	299.397	TFFP/FX	406.24.0559260	0001	27/03/2024	404032/2024
ALEX NONAT DE CASTRO VESSONE	EPP8C39	M.TRANS	709.24.2607358	0001	22/03/2024	431927/2024
ALEX OLIVEIRA DA SILVA	DDB8836	M.TRANS	709.24.2581665	0001	11/03/2024	419704/2024
ALEX PAIVA RAMPAZZO	FXD5760	M.TRANS	709.24.2598408	0001	20/03/2024	427712/2024
ALEX PALMA DE SA	018.098.023.000	IPTU	101.24.0135807	0003	17/03/2024	355227/2024
ALEX PASTORINI RODRIGUES	269.119	TFFP/FX	406.24.0546820	0001	27/03/2024	398717/2024
ALEX PELEGRINI	005.011.032.562	IPTU	101.24.0050840	0003	12/03/2024	349711/2024
ALEX PEREIRA DA SILVA	BYC9610	M.TRANS	709.24.2598916	0001	20/03/2024	427975/2024
ALEX PEREIRA DA SILVA	033.124.051.025	IPTU	101.24.0211444	0003	16/03/2024	362161/2024
ALEX PEREIRA NASCIMENTO	FOY8244	M.TRANS	709.24.2565587	0001	06/03/2024	414814/2024
ALEX PETRUK	FHH6404	M.TRANS	709.24.2603561	0001	22/03/2024	430037/2024
ALEX REINALDO JANUARIO CAVALCANTE	275.443	MULTA	704.24.2528530	0001	04/03/2024	41421/2024
ALEX REINALDO JANUARIO CAVALCANTE	275.443	TFFP/FX	406.24.0549155	0001	27/03/2024	399774/2024
ALEX ROCHA SOARES TRANSPORTES - ME	149.299	ISS	292.24.4323228	0001	15/01/2024	374149/2024
ALEX ROCHA SOARES TRANSPORTES - ME	149.299	TFFP/FX	406.24.0512707	0001	27/03/2024	380884/2024
ALEX ROCHA VIANA	140.646	TFFP/FX	406.24.0511328	0001	27/03/2024	380125/2024
ALEX RODRIGO ANTONIO	177.698	TFFP/FX	406.24.0518491	0001	27/03/2024	384079/2024
ALEX RODRIGUES	261.791	TFFP/FX	406.24.0544118	0001	27/03/2024	397546/2024
ALEX RODRIGUES DE OLIVEIRA	GVG8227	M.TRANS	709.24.2599615	0001	20/03/2024	428272/2024
ALEX S.DE CARVALHO SERV.EM SEG. DO TRABALHO-ME	251.712	TFFP/FX	406.24.0540376	0001	27/03/2024	395837/2024
ALEX SALES DE OLIVEIRA	FDA6376	M.TRANS	709.24.2589180	0001	15/03/2024	423143/2024
ALEX SANDER LEON BARBOSA	279.796	TFFP/FX	406.24.0550754	0001	27/03/2024	400488/2024
ALEX SANDRE VIEIRA NUNES SERV. REFRIG. CLIMA. ME	257.121	TFFP/FX	406.24.0542395	0001	27/03/2024	396741/2024
ALEX SANDRO APARECIDO DA COSTA SILVA ME	195.680	TFFP/FX	406.24.0523436	0001	27/03/2024	386964/2024
ALEX SANDRO APARECIDO DA COSTA SILVA ME	195.680	ISS	292.24.4429578	0001	15/03/2024	375228/2024
ALEX SANDRO BARBOSA LIMA	213.790	TFFP/FX	406.24.0528276	0001	27/03/2024	389566/2024
ALEX SANDRO CATARINA	ELH1E29	M.TRANS	709.24.2606549	0001	22/03/2024	431516/2024
ALEX SANDRO COSTA FIGUEIREDO	228.936	TFFP/FX	406.24.0532804	0001	27/03/2024	392054/2024
ALEX SANDRO DA SILVA CARVALHO	012.007.096.228	IPTU	101.24.0100761	0003	15/03/2024	352630/2024
ALEX SANDRO DA SILVA POZO CABRA	HLQ3D02	M.TRANS	709.24.2569248	0001	06/03/2024	416355/2024
ALEX SANDRO DE OLIVEIRA	IUG3363	M.TRANS	709.24.2605873	0001	22/03/2024	431092/2024

ALEX SANDRO DE PAIVA	GBG1A70	M.TRANS	709.24.2594055	0001	15/03/2024	425644/2024
ALEX SANDRO DE PAULA	259.429	TFFP/FX	406.24.0543236	0001	27/03/2024	397150/2024
ALEX SANDRO DE QUADROS - ME	254.113	TFFP/FX	406.24.0541258	0001	27/03/2024	396219/2024
ALEX SANDRO DE SOUZA LOPES	JKG4C86	M.TRANS	709.24.2565039	0001	06/03/2024	414546/2024
ALEX SANDRO DOMINGOS BASSO - EPP	258.852	TFFP/FX	406.24.0543032	0001	27/03/2024	397043/2024
ALEX SANDRO DOS SANTOS	251.481	TFFP/FX	406.24.0540300	0001	27/03/2024	395800/2024
ALEX SANDRO DOS SANTOS LIMA	BMP7753	M.TRANS	709.24.2573709	0001	06/03/2024	418481/2024
ALEX SANDRO DOS SANTOS MACHADO	024.048.020.000	IPU	101.24.0163157	0003	15/03/2024	357699/2024
ALEX SANDRO DOS SANTOS MASINI VEICULOS	218.879	TFFP/FX	406.24.0529903	0001	27/03/2024	390492/2024
ALEX SANDRO FELIPE	162.744	TFFP/FX	406.24.0515178	0001	27/03/2024	382263/2024
ALEX SANDRO GOMES DA SILVA	FRP3945	M.TRANS	709.24.2573602	0001	06/03/2024	418429/2024
ALEX SANDRO GOMES DA SILVA	FRP3945	M.TRANS	709.24.2590850	0001	15/03/2024	423998/2024
ALEX SANDRO IVANILDO ALVES DE SOUZA	GDUJ340	M.TRANS	709.24.2568264	0001	06/03/2024	415958/2024
ALEX SANDRO JERONIMO DA SILVA	OWO5J09	M.TRANS	709.24.2597163	0001	20/03/2024	427086/2024
ALEX SANDRO JERONIMO DA SILVA	OWO5J09	M.TRANS	709.24.2599406	0001	20/03/2024	428185/2024
ALEX SANDRO LOPES DOS SANTOS	267.682	TFFP/FX	406.24.0546259	0001	27/03/2024	398460/2024
ALEX SANDRO MENDES DO AMARAL	210.319	TFFP/FX	406.24.0527416	0001	27/03/2024	389106/2024
ALEX SANDRO MISSAWA COSTA	GSH1H07	M.TRANS	709.24.2574225	0001	06/03/2024	418775/2024
ALEX SANDRO MISSAWA COSTA	GSH1H07	M.TRANS	709.24.2583301	0001	11/03/2024	420546/2024
ALEX SANDRO MOURA SILVA	021.007.088.371	IPU	101.24.0148886	0003	16/03/2024	356444/2024
ALEX SANDRO NEVES DE SOUZA	RND2B30	M.TRANS	709.24.2616423	0001	28/03/2024	433494/2024
ALEX SANDRO NICOLAU FRIA	030.123.040.000	IPU	101.24.0192660	0003	16/03/2024	360152/2024
ALEX SANDRO OSVALDO DE BRITO	EZG5G97	M.TRANS	709.24.2570120	0001	06/03/2024	416724/2024
ALEX SANDRO PACHECO DA SILVA	171.740	TFFP/FX	406.24.0517019	0001	27/03/2024	383290/2024
ALEX SANDRO REIS NASCIMENTO	111.923	TFFP/FX	406.24.0507345	0001	27/03/2024	378128/2024
ALEX SANDRO RODRIGUES PEREIRA	238.511	TFFP/FX	406.24.0535834	0001	27/03/2024	393637/2024
ALEX SANDRO SANTANA BRAGA	262.182	TFFP/FX	406.24.0544263	0001	27/03/2024	397601/2024
ALEX SANDRO SOARES DA SILVA - ME	210.409	TFFP/FX	406.24.0527441	0001	27/03/2024	389124/2024
ALEX SANDRO SOUZA DA SILVA		ISS CC	705.23.2805653	0009	07/03/2024	412656/2024
ALEX SANDRO TEIXEIRA	019.015.029.001	IPU	101.24.0137466	0003	16/03/2024	355333/2024
ALEX SANDRO TRUSZKO	025.117.019.098	IPU	101.24.0171594	0003	17/03/2024	358300/2024
ALEX SANTOS SILVA	032.075.022.430	IPU	101.24.0204302	0003	17/03/2024	361460/2024
ALEX SANTOS SOUZA EPP	206.392	TFFP/FX	406.24.0526366	0001	27/03/2024	388561/2024
ALEX SCARANO COELHO	027.073.061.070	IPU	101.24.0178691	0003	12/03/2024	358948/2024
ALEX SERGIO DA CRUZ	126.910	TFFP/FX	406.24.0509328	0001	27/03/2024	379047/2024
ALEX SILVA PEREIRA	ELW0D57	M.TRANS	709.24.2573629	0001	06/03/2024	418444/2024
ALEX SIMONI WODWOTZKY	020.107.055.004	IPU	101.24.0146104	0003	15/03/2024	356153/2024
ALEX TAKASHI TSUKIMOTO	004.018.182.050	IPU	101.24.0040252	0003	15/03/2024	348989/2024
ALEX TAVARES ZAMIGNANI	001.112.010.000	IPU	101.24.0015359	0003	10/03/2024	346834/2024
ALEX UMBELINO	188.424	TFFP/FX	406.24.0521348	0001	27/03/2024	385750/2024
ALEX VALDIR CORA - ME	170.178	TFFP/FX	406.24.0516687	0001	27/03/2024	383099/2024
ALEX VIEIRA MARIANO	219.516	TFFP/FX	406.24.0530090	0001	27/03/2024	390586/2024
ALEX VLADIMIR ACOSTA DE MORAES	003.047.013.114	IPU	101.24.0031389	0003	17/03/2024	348078/2024
ALEXANDER ADAMO SEMBONGUI	006.120.005.056	IPU	101.24.0067339	0003	12/03/2024	350962/2024
ALEXANDER ALVES PEREIRA	002.079.001.001	IPU	101.24.0025433	0003	12/03/2024	347539/2024
ALEXANDER DE ALBUQUERQUE SOUZA	CVR5A04	M.TRANS	709.24.2587272	0001	15/03/2024	422466/2024
ALEXANDER DE SOUZA	270.696	TFFP/FX	406.24.0547392	0001	27/03/2024	398974/2024
ALEXANDER DE SOUZA	270.696	GAM	802.23.3240994	0001	12/12/2023	434029/2024
ALEXANDER DIMITRI DE GOES	GIJ2G85	M.TRANS	709.24.2601810	0001	20/03/2024	429416/2024
ALEXANDER DOMINGOS PEREIRA TRANSPORTES	DSS3C00	M.TRANS	709.24.2599598	0001	20/03/2024	428262/2024
ALEXANDER GOMES GIROTTO	127.781	TFFP/FX	406.24.0509488	0001	27/03/2024	379111/2024
ALEXANDER HERRMANN	027.121.080.000	IPU	101.24.0180251	0003	23/03/2024	359091/2024
ALEXANDER MENDES GOES - ME	205.791	TFFP/FX	406.24.0526198	0001	27/03/2024	388483/2024
ALEXANDER RODRIGUES SCOPACASA	QPQ3G56	M.TRANS	709.24.2616974	0001	28/03/2024	433816/2024
ALEXANDER SOUZA SANTOS	LMB6H76	M.TRANS	709.24.2601498	0001	20/03/2024	429248/2024
ALEXANDRA ALONSO LOPES BAEZ VIEIRA	084.651	TFFP/FX	406.24.0504149	0001	27/03/2024	376582/2024
ALEXANDRA APARECIDA ALVES PINTO CONSULTO	DWA2366	M.TRANS	709.24.2595143	0001	15/03/2024	426222/2024
ALEXANDRA ARIENTIS PALOMARES	025.117.019.094	IPU	101.24.0171590	0003	17/03/2024	358298/2024
ALEXANDRA BAMBINI	EFY1253	M.TRANS	709.24.2595857	0001	15/03/2024	426657/2024
ALEXANDRA CAVALCANTE BEZERRA	020.014.031.000	IPU	101.24.0141468	0003	15/03/2024	355683/2024
ALEXANDRA CONCONI GARCIA	313.567	TFFP/FX	406.24.0565247	0001	27/03/2024	406330/2024
ALEXANDRA CRISTINA DOS SANTOS MOURA	202.943	TFFP/FX	406.24.0525451	0001	27/03/2024	388084/2024
ALEXANDRA CRISTINA VIEIRA	533.114.036.000	IPU	101.24.0249889	0003	16/03/2024	367514/2024
ALEXANDRA DA SILVA FERRAZ	BTW2F75	M.TRANS	709.24.2573750	0001	06/03/2024	418506/2024
ALEXANDRA DE ALBUQUERQUE		ISS CC	705.23.2807702	0009	07/03/2024	413396/2024
ALEXANDRA DE ALBUQUERQUE	534.146.035.000	IPU	101.24.0257077	0003	16/03/2024	368549/2024
ALEXANDRA DE ALMEIDA FRANCA	BLT8903	M.TRANS	709.24.2603170	0001	22/03/2024	429839/2024
ALEXANDRA DE CASSIA PORFIRIO	240.657	TFFP/FX	406.24.0536543	0001	27/03/2024	393994/2024
ALEXANDRA DE FATIMA LIMA	178.998	TFFP/FX	406.24.0518827	0001	27/03/2024	384279/2024
ALEXANDRA DOS SANTOS MIRANDA	DMR4904	M.TRANS	709.24.2607843	0001	22/03/2024	432186/2024
ALEXANDRA DOS SANTOS SILVA	032.073.062.175	IPU	101.24.0203479	0003	17/03/2024	361283/2024
ALEXANDRA E.DE PAULA CLINICA DE FISIOTERAPIA-ME	259.759	TFFP/FX	406.24.0543350	0001	27/03/2024	397202/2024
ALEXANDRA ELIAS DE PAULA		BOLSA	716.24.0264027	0002	27/03/2024	433993/2024
ALEXANDRA FABIANA CANDIDO BARREIRO DA SI	ESX8F55	M.TRANS	709.24.2607347	0001	22/03/2024	431918/2024
ALEXANDRA FRANCISCA DAS NEVES		ISS CC	705.23.2807932	0009	07/03/2024	413498/2024
ALEXANDRA FREIRE DE MELO	EUQ9467	M.TRANS	709.24.2590352	0001	15/03/2024	423745/2024
ALEXANDRA GAICHI	APB8529	M.TRANS	709.24.2569795	0001	06/03/2024	416588/2024
ALEXANDRA GONCALVES	003.045.159.384	IPU	101.23.2779922	0010	27/03/2024	345560/2024
ALEXANDRA GONCALVES	003.045.159.384	IPU	101.24.0030210	0003	17/03/2024	347907/2024
ALEXANDRA LIMA DA SILVA CORREIA	025.110.001.109	IPU	101.24.0171171	0003	17/03/2024	358268/2024
ALEXANDRA LOURENCO FIGUEIRA	030.046.117.070	IPU	101.24.0189781	0003	16/03/2024	359846/2024
ALEXANDRA LUISA DA COSTA P DE FIGUEIREDO E ALMEI	001.039.031.000	IPU	101.24.0008279	0003	12/03/2024	346423/2024
ALEXANDRA LUISA DA COSTA PINTO DE F. E ALMEIDA	230.569	TFFP/FX	406.24.0533236	0001	27/03/2024	392272/2024
ALEXANDRA MARIA ROMANO BARREIRA	013.040.032.023	IPU	101.24.0110804	0003	12/03/2024	353232/2024
ALEXANDRA MARTINS DOS SANTOS	BAQ1G94	M.TRANS	709.24.2589555	0001	15/03/2024	423345/2024
ALEXANDRA MARTINS DOS SANTOS	335.614	TFFP/FX	406.24.0571433	0001	27/03/2024	408252/2024
ALEXANDRA NOVAIS DE OLIVEIRA	256.874	TFFP/FX	406.24.0542296	0001	27/03/2024	396687/2024
ALEXANDRA PEREIRA RAMOS	003.045.159.142	IPU	101.24.0029968	0003	17/03/2024	347868/2024
ALEXANDRA PEREIRA RAMOS	003.045.159.142	IPU	101.23.2779680	0010	27/03/2024	345522/2024
ALEXANDRA PEREIRA RAMOS	193.474	TFFP/FX	406.24.0522762	0001	27/03/2024	386565/2024
ALEXANDRA PRADELLA PETRONILHO	008.037.061.011	IPU	101.24.0080305	0003	12/03/2024	351586/2024
ALEXANDRA RIBEIRO DA SILVA ME	231.293	TFFP/FX	406.24.0533446	0001	27/03/2024	392377/2024
ALEXANDRA RIBEIRO DA SILVA NUNES	AZQ0B75	M.TRANS	709.24.2603868	0001	22/03/2024	430191/2024
ALEXANDRA RIBEIRO DOS REIS	250.432	TFFP/FX	406.24.0539944	0001	27/03/2024	395621/2024
ALEXANDRA TAVARES LEITE	DNW5124	M.TRANS	709.24.2563755	0001	06/03/2024	414142/2024
ALEXANDRA TROPEANO SERVICOS DE BELEZA	289.856	COL.LX	710.23.2712315	0011	04/03/2024	433904/2024
ALEXANDRA ZAMPIERI	001.052.025.002	IPU	101.24.0009640	0003	12/03/2024	346507/2024
ALEXANDRE ARCEBISPO	FOE2386	M.TRANS	709.24.2571517	0001	06/03/2024	417328/2024
ALEXANDRE ADALBERTO DE OLIVEIRA	187.807	TFFP/FX	406.24.0521161	0001	27/03/2024	385639/2024
ALEXANDRE ADALBERTO DOS REIS	209.733	TFFP/FX	406.24.0527247	0001	27/03/2024	389000/2024
ALEXANDRE ALMEIDA GOMES	022.024.026.122	IPU	101.24.0154175	0003	12/03/2024	356864/2024
ALEXANDRE ALVES	EDA3536	M.TRANS	709.24.2615793	0001	28/03/2024	433131/2024
ALEXANDRE ALVES DA SILVA	245.330	TFFP/FX	406.24.0538120	0001	27/03/2024	394768/2024
ALEXANDRE ALVES DE AQUINO	RJK2H32	M.TRANS	709.24.2616299	0001	28/03/2024	433421/2024



ALEXANDRE ALVES DE HOLANDA	004.018.187.090	IPUTU	101.24.0040965	0003	15/03/2024	349049/2024
ALEXANDRE ALVES DE OLIVEIRA	QCR3A58	M.TRANS	709.24.2590556	0001	15/03/2024	423846/2024
ALEXANDRE ALVES DE OLIVEIRA	QCR3A58	M.TRANS	709.24.2609065	0001	22/03/2024	432877/2024
ALEXANDRE ALVES DE OLIVEIRA	QCR3A58	M.TRANS	709.24.2573193	0001	06/03/2024	418214/2024
ALEXANDRE ALVES DE OLIVEIRA	199.695	TFFP/FX	406.24.0524586	0001	27/03/2024	387643/2024
ALEXANDRE ALVES DE OLIVEIRA	235.094	TFFP/FX	406.24.0534702	0001	27/03/2024	393041/2024
ALEXANDRE ALVES DE PIZA		ISS CC	705.23.2805477	0009	07/03/2024	412606/2024
ALEXANDRE ALVES GOMES	005.011.032.652	IPUTU	101.24.0050930	0003	12/03/2024	349726/2024
ALEXANDRE ALVES PEREIRA	240.889	TFFP/FX	406.24.0536626	0001	27/03/2024	394032/2024
ALEXANDRE ALVES REPRESENTANTE COMERCIAL	171.849	TFFP/FX	406.24.0517049	0001	27/03/2024	383306/2024
ALEXANDRE ALVES SILVA RIBEIRO	511.001.069.083	IPUTU	101.24.0219012	0003	15/03/2024	363250/2024
ALEXANDRE AMERICO COLLETO 17252192806		M.TRANS	709.24.2583184	0001	11/03/2024	420474/2024
ALEXANDRE ANTONIO	135.274	TFFP/FX	406.24.0510558	0001	27/03/2024	379688/2024
ALEXANDRE ANTONIO FERREIRA	178.683	TFFP/FX	406.24.0518740	0001	27/03/2024	384233/2024
ALEXANDRE ANTONIO STURCHIO	124.582	TFFP/FX	406.24.0509007	0001	27/03/2024	378900/2024
ALEXANDRE APARECIDO DE CARVALHO	239.531	TFFP/FX	406.24.0536172	0001	27/03/2024	393792/2024
ALEXANDRE APARECIDO VILAS BOAS-ME	113.462	TFFP/FX	406.24.0507530	0001	27/03/2024	378211/2024
ALEXANDRE ARAUJO DA SILVA	HRK5720	M.TRANS	709.24.2616790	0001	28/03/2024	433706/2024
ALEXANDRE ARAUJO MARKETING DIGITAL E CONSUL.LTDA	293.304	TFFP/FX	406.24.0556644	0001	27/03/2024	402932/2024
ALEXANDRE ARAUJO SALES	191.381	TFFP/FX	406.24.0522185	0001	27/03/2024	386214/2024
ALEXANDRE ARGOLLO DA SILVA	FUQ0258	M.TRANS	709.24.2585304	0001	15/03/2024	421510/2024
ALEXANDRE ASSIS DE PAULA BITTENCOURT DOS R. -EPP	251.280	TFFP/FX	406.24.0540230	0001	27/03/2024	395762/2024
ALEXANDRE ASSOLINI MOTA	007.052.022.053	IPUTU	101.24.0071079	0003	12/03/2024	351178/2024
ALEXANDRE AUGUSTO SOCCI ME	GC20802	M.TRANS	709.24.2586325	0001	15/03/2024	421981/2024
ALEXANDRE AUGUSTUS DA SILVA	014.029.010.007	IPUTU	101.24.0114601	0003	12/03/2024	353496/2024
ALEXANDRE BARALDI ME	208.714	TFFP/FX	406.24.0526973	0001	27/03/2024	388850/2024
ALEXANDRE BARANOWSKI CORREA DA SILVA	FNR7735	M.TRANS	709.24.2585894	0001	15/03/2024	421780/2024
ALEXANDRE BARBOSA DE OLIVEIRA	023.050.123.000	IPUTU	101.24.0156962	0003	12/03/2024	357094/2024
ALEXANDRE BARBOSA SA	020.096.001.205	IPUTU	101.24.0145877	0003	15/03/2024	356121/2024
ALEXANDRE BARBOSA SA	020.096.001.100	IPUTU	101.24.0145772	0003	15/03/2024	356105/2024
ALEXANDRE BARILE DORA	248.673	TFFP/FX	406.24.0539292	0001	27/03/2024	395306/2024
ALEXANDRE BARRETO DIRISIO	DSJ8833	M.TRANS	709.24.2568032	0001	06/03/2024	415828/2024
ALEXANDRE BATTISTINI		ISS CC	705.23.2803833	0009	07/03/2024	412077/2024
ALEXANDRE BENTO DE OLIVEIRA	021.034.023.000	IPUTU	101.24.0150190	0003	16/03/2024	356551/2024
ALEXANDRE BERNACCI - ME	241.588	TFFP/FX	406.24.0536898	0001	27/03/2024	394161/2024
ALEXANDRE BERNARDI SERVICOS ME	DF09668	M.TRANS	709.24.2570366	0001	06/03/2024	416841/2024
ALEXANDRE BITTENCOURT SERVICOS LTDA	316.550	TFFP/FX	406.24.0566459	0001	27/03/2024	406762/2024
ALEXANDRE BONITENSE	016.015.128.102	IPUTU	101.24.0123399	0003	12/03/2024	354221/2024
ALEXANDRE BORGES DE FREITAS - ME	237.720	TFFP/FX	406.24.0535561	0001	27/03/2024	393499/2024
ALEXANDRE BRAZ RANGEL	021.007.070.047	IPUTU	101.24.0147568	0003	16/03/2024	356335/2024
ALEXANDRE BRITO BARBOZA	DUJ7866	M.TRANS	709.24.2607435	0001	22/03/2024	431968/2024
ALEXANDRE CAETANO DA SILVA	229.449	TFFP/FX	406.24.0532976	0001	27/03/2024	392146/2024
ALEXANDRE CAMPOS	197.760	TFFP/FX	406.24.0524001	0001	27/03/2024	387304/2024
ALEXANDRE CAPASSI		ISS CC	705.16.2991365	0002	25/12/2016	411544/2024
ALEXANDRE CAPASSI		ISS CC	705.16.2991365	0004	25/02/2017	411546/2024
ALEXANDRE CAPASSI		ISS CC	705.16.2991365	0001	25/11/2016	411543/2024
ALEXANDRE CAPASSI		ISS CC	705.16.2991365	0006	25/04/2017	411548/2024
ALEXANDRE CAPASSI		ISS CC	705.16.2991365	0005	25/03/2017	411547/2024
ALEXANDRE CAPASSI		ISS CC	705.16.2991365	0003	25/01/2017	411545/2024
ALEXANDRE CAPELA	003.121.008.027	IPUTU	101.24.0037613	0003	17/03/2024	348767/2024
ALEXANDRE CAPELA JUNIOR	EVD2855	M.TRANS	709.24.2568814	0001	06/03/2024	416250/2024
ALEXANDRE CAPUZZO	FWR8A99	M.TRANS	709.24.2582605	0001	11/03/2024	420208/2024
ALEXANDRE CARDOSO DE PAULA	FQM9D41	M.TRANS	709.24.2596959	0001	20/03/2024	426977/2024
ALEXANDRE CARLOS COUTO MARCIANO	310.064	TFFP/FX	406.24.0563694	0001	27/03/2024	405768/2024
ALEXANDRE CARLOS DE MELO	530.107.062.000	CIP	105.24.0273555	0003	29/03/2024	372303/2024
ALEXANDRE CARVALHO DE OLIVEIRA	EMD9414	M.TRANS	709.24.2594686	0001	15/03/2024	425988/2024
ALEXANDRE CARVALHO TAVARES DE MEDEIROS - ME	219.743	TFFP/FX	406.24.0530153	0001	27/03/2024	390624/2024
ALEXANDRE CASSIANO DE ALMEIDA SOARES DE SOUZA	024.041.042.000	IPUTU	101.24.0162990	0003	15/03/2024	357687/2024
ALEXANDRE CASTILHO MARTINS	197.611	TFFP/FX	406.24.0523973	0001	27/03/2024	387287/2024
ALEXANDRE CASTILHO MARTINS	004.050.328.080	IPUTU	101.24.0044701	0003	15/03/2024	349311/2024
ALEXANDRE CESAR DA SILVA	029.113.006.000	IPUTU	101.24.0186518	0003	12/03/2024	359583/2024
ALEXANDRE CESAR SILVA DE OLIVEIRA SOARES	008.020.024.110	IPUTU	101.24.0077922	0003	12/03/2024	351484/2024
ALEXANDRE CESAR SILVA DE OLIVEIRA SOARES	008.020.024.021	IPUTU	101.24.0077833	0003	12/03/2024	351481/2024
ALEXANDRE CEZAR DE PADUA	523.002.017.000	IPUTU	101.24.0234050	0003	12/03/2024	365164/2024
ALEXANDRE CHIAVELLI	025.117.052.155	IPUTU	101.24.0171854	0003	17/03/2024	358331/2024
ALEXANDRE CIOBAN LEONARDO	008.055.053.020	IPUTU	101.24.0082114	0003	12/03/2024	351684/2024
ALEXANDRE CLAUDENIR ZAGHI	031.126.009.000	IPUTU	101.24.0199322	0003	17/03/2024	360776/2024
ALEXANDRE CLEMENTE CHAMI	524.220.047.000	IPUTU	101.24.0236378	0003	15/03/2024	365530/2024
ALEXANDRE CLEMENTINO TRANSPORTES - ME	088.649	TFFP/FX	406.24.0504554	0001	27/03/2024	376775/2024
ALEXANDRE CLETO DE LIMA	265.028	TFFP/FX	406.24.0545315	0001	27/03/2024	398049/2024
ALEXANDRE CORCOVIA	027.096.023.000	IPUTU	101.24.0179420	0003	12/03/2024	359008/2024
ALEXANDRE CORREIA AZEVEDO	EXA2900	M.TRANS	709.24.2608601	0001	22/03/2024	432600/2024
ALEXANDRE CRUZ SERVICOS EM TECNOLOGIA - ME	242.852	TFFP/FX	406.24.0537325	0001	27/03/2024	394367/2024
ALEXANDRE CURSINO DAVID		ISS CC	705.23.2803054	0009	07/03/2024	411901/2024
ALEXANDRE DA COSTA	521.020.043.068	IPUTU	101.24.0226773	0003	12/03/2024	364349/2024
ALEXANDRE DA COSTA LIPU	QCJ1A92	M.TRANS	709.24.2567723	0001	06/03/2024	415676/2024
ALEXANDRE DA CRUZ SILVA	003.121.008.121	IPUTU	101.24.0037706	0003	17/03/2024	348785/2024
ALEXANDRE DA CRUZ SILVA SERVICOS ESPECIALIZADOS	318.013	TFFP/FX	406.24.0566814	0001	27/03/2024	406882/2024
ALEXANDRE DA LUZ	235.483	TFFP/FX	406.24.0534833	0001	27/03/2024	393112/2024
ALEXANDRE DA PENHA SILVA	332.576	TFFP/FX	406.24.0570609	0001	27/03/2024	408033/2024
ALEXANDRE DA SILVA - SERVICOS ESPECIALIZADOS -ME	210.858	TFFP/FX	406.24.0527569	0001	27/03/2024	389195/2024
ALEXANDRE DA SILVA FERNANDES SISTEMAS - ME	103.059	TFFP/FX	406.24.0506236	0001	27/03/2024	377584/2024
ALEXANDRE DA SILVA GOMES	237.487	TFFP/FX	406.24.0535482	0001	27/03/2024	393461/2024
ALEXANDRE DA SILVA NETO	024.020.126.128	IPUTU	101.24.0162359	0003	15/03/2024	357655/2024
ALEXANDRE DA SILVA SANTOS	EHB1715	M.TRANS	709.24.2595358	0001	15/03/2024	426358/2024
ALEXANDRE DA SILVA SOARES	ATU0077	M.TRANS	709.24.2601968	0001	20/03/2024	429518/2024
ALEXANDRE DA SILVA TROIA	SSX9J18	M.TRANS	709.24.2592830	0001	15/03/2024	424981/2024
ALEXANDRE DA SILVA TROIA MONTAGENS INDUSTR.-ME	188.856	TFFP/FX	406.24.0521454	0001	27/03/2024	385814/2024
ALEXANDRE DAMASIO COELHO	001.015.001.045	IPUTU	101.24.0001237	0003	12/03/2024	346097/2024
ALEXANDRE DANTAS DA SILVA	510.100.091.089	IPUTU	101.24.0214311	0003	12/03/2024	362586/2024
ALEXANDRE DAVID DOS SANTOS PEREIRA	FPN9J24	M.TRANS	709.24.2616768	0001	28/03/2024	433691/2024
ALEXANDRE DE ANDRADE	DUU9449	M.TRANS	709.24.2600035	0001	20/03/2024	428447/2024
ALEXANDRE DE FREITAS	136.074	TFFP/FX	406.24.0510681	0001	27/03/2024	379751/2024
ALEXANDRE DE FREITAS SCHIMPF - ME	171.443	TFFP/FX	406.24.0516959	0001	27/03/2024	383255/2024
ALEXANDRE DE OLIVEIRA	003.036.049.008	IPUTU	101.24.0028413	0003	17/03/2024	347706/2024
ALEXANDRE DE OLIVEIRA AMORIM	233.626	TFFP/FX	406.24.0534228	0001	27/03/2024	392773/2024
ALEXANDRE DE OLIVEIRA AMORIM	225.484	TFFP/FX	406.24.0531995	0001	27/03/2024	391629/2024
ALEXANDRE DE OLIVEIRA SILVA JUNIOR - ME	241.006	TFFP/FX	406.24.0536672	0001	27/03/2024	394054/2024
ALEXANDRE DE OLIVEIRA TORRES CARRASCO	AY07668	M.TRANS	709.24.2586237	0001	15/03/2024	421935/2024
ALEXANDRE DE P.C. TRANSPORTES - ME	200.565	TFFP/FX	406.24.0524823	0001	27/03/2024	387763/2024
ALEXANDRE DE PAULA COELHO	191.573	TFFP/FX	406.24.0522238	0001	27/03/2024	386247/2024
ALEXANDRE DE PAULA VIEIRA	146.202	TFFP/FX	406.24.0512197	0001	27/03/2024	380597/2024
ALEXANDRE DE SIQUEIRA	FZF1B86	M.TRANS	709.24.2565874	0001	06/03/2024	414942/2024
ALEXANDRE DE SOUSA	241.749	TFFP/FX	406.24.0536946	0001	27/03/2024	394187/2024

ALEXANDRE DE SOUSA ABRANTES	006.012.042.003	IPU	101.24.0058839	0003	12/03/2024	350373/2024
ALEXANDRE DO NASCIMENTO TAVARES	PZZ3037	M.TRANS	709.24.2585784	0001	15/03/2024	421735/2024
ALEXANDRE DO PRADO	024.073.013.000	IPU	101.24.0164513	0003	15/03/2024	357813/2024
ALEXANDRE DO PRADO		P.PUBL	707.24.0276347	0003	29/03/2024	413853/2024
ALEXANDRE DO PRADO	EPP3H18	M.TRANS	709.24.2588181	0001	15/03/2024	422812/2024
ALEXANDRE DOMINGOS	288.413	TFFP/FX	406.24.0554435	0001	27/03/2024	402042/2024
ALEXANDRE DOMINGUES DA SILVA	277.899	TFFP/FX	406.24.0550057	0001	27/03/2024	400183/2024
ALEXANDRE DONIZETHI DE OLIVEIRA	121.629	TFFP/FX	406.24.0508577	0001	27/03/2024	378698/2024
ALEXANDRE DOS REIS	522.125.040.000	IPU	101.24.0233810	0003	12/03/2024	365133/2024
ALEXANDRE DOS REIS LANES	096.942	TFFP/FX	406.24.0505419	0001	27/03/2024	377219/2024
ALEXANDRE DOS SANTOS	230.258	TFFP/FX	406.24.0533128	0001	27/03/2024	392216/2024
ALEXANDRE DOS SANTOS BATISTA	240.008	TFFP/FX	406.24.0536322	0001	27/03/2024	393870/2024
ALEXANDRE DOS SANTOS CASTRO	512.024.041.000	IPU	101.24.0221750	0003	12/03/2024	363659/2024
ALEXANDRE DOS SANTOS DELFINO	DFS8432	M.TRANS	709.24.2594926	0001	15/03/2024	426102/2024
ALEXANDRE DOS SANTOS FLORENCIO	240.952	TFFP/FX	406.24.0536648	0001	27/03/2024	394046/2024
ALEXANDRE DOS SANTOS GALO	018.099.033.167	IPU	101.24.0136074	0003	17/03/2024	355232/2024
ALEXANDRE DOS SANTOS GONDIM	031.031.148.002	IPU	101.24.0195303	0003	17/03/2024	360377/2024
ALEXANDRE DOS SANTOS JUNIOR	QOM0465	M.TRANS	709.24.2572049	0001	06/03/2024	417631/2024
ALEXANDRE DOS SANTOS MELO	002.021.050.016	IPU	101.24.0018149	0003	12/03/2024	347009/2024
ALEXANDRE DOS SANTOS MONITORAMENTO ME	185.536	TFFP/FX	406.24.0520513	0001	27/03/2024	385267/2024
ALEXANDRE DRUZIAN BLASQUES		ISS CC	705.23.2803302	0009	07/03/2024	411963/2024
ALEXANDRE DRUZIAN BLASQUES	015.036.206.000	IPU	101.24.0117263	0003	12/03/2024	353705/2024
ALEXANDRE DUARTE	DWM4171	M.TRANS	709.24.2582263	0001	11/03/2024	420024/2024
ALEXANDRE EDUARDO CESAR	305.316	TFFP/FX	406.24.0561737	0001	27/03/2024	405029/2024
ALEXANDRE EDUARDO DA SILVA	033.100.080.000	IPU	101.24.0210061	0003	16/03/2024	362036/2024
ALEXANDRE EDUARDO MIRANDA	245.067	TFFP/FX	406.24.0538040	0001	27/03/2024	394726/2024
ALEXANDRE ESTEFANELI	EYV7G73	M.TRANS	709.24.2594467	0001	15/03/2024	425881/2024
ALEXANDRE FARIAS DE CARVALHO	192.949	TFFP/FX	406.24.0522618	0001	27/03/2024	386483/2024
ALEXANDRE FERNANDES DA SILVA	291.234	TFFP/FX	406.24.0555699	0001	27/03/2024	402532/2024
ALEXANDRE FERNANDO FERNANDES	GIG2274	M.TRANS	709.24.2569501	0001	06/03/2024	416467/2024
ALEXANDRE FERREIRA	021.007.070.103	IPU	101.24.0147624	0003	18/03/2024	356340/2024
ALEXANDRE FERREIRA DA SILVA	159.651	TFFP/FX	406.24.0514597	0001	27/03/2024	381926/2024
ALEXANDRE FERREIRA DA SILVA	GBE7134	M.TRANS	709.24.2570409	0001	06/03/2024	416864/2024
ALEXANDRE FERREIRA DA SILVA	CGB0C91	M.TRANS	709.24.2594905	0001	15/03/2024	426088/2024
ALEXANDRE FERREIRA DA SILVA	CGB0C91	M.TRANS	709.24.2595621	0001	15/03/2024	426519/2024
ALEXANDRE FERREIRA DA SILVA INSTIT.DE BELEZA-ME	247.676	TFFP/FX	406.24.0538960	0001	27/03/2024	395157/2024
ALEXANDRE FERREIRA LAPA POLAC	FWD5825	M.TRANS	709.24.2585284	0001	15/03/2024	421500/2024
ALEXANDRE FERREIRA PIRES	021.069.009.000	IPU	101.24.0152240	0003	16/03/2024	356717/2024
ALEXANDRE FERREIRA PIRES	021.069.009.000	CIP	105.24.0271270	0003	29/03/2024	371608/2024
ALEXANDRE FERREIRA TEMOTEO	236.777	TFFP/FX	406.24.0535247	0001	27/03/2024	393342/2024
ALEXANDRE FICHELI	127.892	TFFP/FX	406.24.0509508	0001	27/03/2024	379121/2024
ALEXANDRE FIRMINO DA SILVA	107.511	TFFP/FX	406.24.0506821	0001	27/03/2024	377877/2024
ALEXANDRE FRANCISCO FERREIRA	171.100	TFFP/FX	406.24.0516883	0001	27/03/2024	383205/2024
ALEXANDRE FURLAN DE SOUZA	534.131.038.000	IPU	101.23.3114648	0005	14/03/2024	345867/2024
ALEXANDRE FURLAN DE SOUZA	534.131.038.000	IPU	101.23.3114647	0005	14/03/2024	345866/2024
ALEXANDRE GALLO SCARCELLO	184.852	TFFP/FX	406.24.0520330	0001	27/03/2024	385166/2024
ALEXANDRE GARCIA	DDM1178	M.TRANS	709.24.2565695	0001	06/03/2024	414855/2024
ALEXANDRE GARCIA ARAUJO - ME	191.500	TFFP/FX	406.24.0522220	0001	27/03/2024	386236/2024
ALEXANDRE GIOMO TREINAMENTOS CORPORATIVOS - EPP	229.127	TFFP/FX	406.24.0532868	0001	27/03/2024	392091/2024
ALEXANDRE GOMES DA SILVA ADEGA	297.177	TFFP/FX	406.24.0558340	0001	27/03/2024	403656/2024
ALEXANDRE GOMES PEREIRA	266.452	TFFP/FX	406.24.0545824	0001	27/03/2024	398256/2024
ALEXANDRE GONCALVES CIANCIARUSO	024.019.137.184	IPU	101.24.0161064	0003	15/03/2024	357507/2024
ALEXANDRE GONCALVES	RNCOG47	M.TRANS	709.24.2598998	0001	20/03/2024	428023/2024
ALEXANDRE GONCALVES FERNANDES	521.048.018.003	IPU	101.24.0228201	0003	12/03/2024	364450/2024
ALEXANDRE GOUVEA ZACARIAS	021.043.103.204	IPU	101.24.0150784	0003	16/03/2024	356591/2024
ALEXANDRE GRANERI DOS REIS	109.662	TFFP/FX	406.24.0507084	0001	27/03/2024	377992/2024
ALEXANDRE GUARNIER	001.021.044.132	IPU	101.24.0003503	0003	12/03/2024	346203/2024
ALEXANDRE GUILHERME DINIZ SILVA SOC IND ADVOCACI	006.120.017.439	IPU	101.24.0069088	0003	12/03/2024	351082/2024
ALEXANDRE GUIMARAES	533.252.002.000	MULTA	704.24.2558387	0001	12/03/2024	411451/2024
ALEXANDRE GUIMARAES	533.252.002.000	IPU	101.24.0252560	0003	16/03/2024	367842/2024
ALEXANDRE HAMILTON PEREIRA CINI	027.041.064.000	IPU	101.24.0177513	0003	12/03/2024	358855/2024
ALEXANDRE HEILMANN DE GODOY	103.888	TFFP/FX	406.24.0506357	0001	27/03/2024	377640/2024
ALEXANDRE HENRIQUE GATTI ARAUJO	FAI2D15	M.TRANS	709.24.2586031	0001	15/03/2024	421842/2024
ALEXANDRE HENRIQUE MERENDA	014.006.030.000	IPU	101.24.0113071	0003	12/03/2024	353365/2024
ALEXANDRE HENSEL DE OLIVEIRA LEITE	282.981	TFFP/FX	406.24.0551977	0001	27/03/2024	400982/2024
ALEXANDRE HERCULANO VEIGA	626.405.001.000	IPUTUCE	103.24.0263182	0003	17/03/2024	371148/2024
ALEXANDRE HYGINO INACIO SILVA	277.183	TFFP/FX	406.24.0549801	0001	27/03/2024	400067/2024
ALEXANDRE HYGINO INACIO SILVA	015.115.019.000	IPU	101.24.0120870	0003	20/03/2024	354002/2024
ALEXANDRE IACOBUCCI	185.306	TFFP/FX	406.24.0520457	0001	27/03/2024	385236/2024
ALEXANDRE IMPERATORE RIBEIRO	016.046.037.000	IPU	101.24.0126176	0003	12/03/2024	354441/2024
ALEXANDRE JORGE REIS	ERZ8475	M.TRANS	709.24.2595272	0001	15/03/2024	426312/2024
ALEXANDRE JOSE DE LIMA	276.870	TFFP/FX	406.24.0549680	0001	27/03/2024	400014/2024
ALEXANDRE JOSE DE OLIVEIRA	008.020.025.060	IPU	101.24.0077989	0003	12/03/2024	351487/2024
ALEXANDRE JOSE DE SOUZA	532.101.062.111	IPU	101.23.2909992	0008	29/03/2024	345673/2024
ALEXANDRE JOSE DE SOUZA	532.101.062.111	IPU	101.23.2909994	0008	29/03/2024	345675/2024
ALEXANDRE JOSE DE SOUZA	532.101.062.111	IPU	101.23.2909995	0008	29/03/2024	345676/2024
ALEXANDRE JOSE DE SOUZA	532.101.062.111	IPU	101.23.2909996	0008	29/03/2024	345677/2024
ALEXANDRE JOSE DE SOUZA	532.101.062.111	IPU	101.23.2909993	0008	29/03/2024	345674/2024
ALEXANDRE JOSE DE SOUZA	532.101.062.111	IPU	101.23.2909991	0008	29/03/2024	345672/2024
ALEXANDRE JOSE DE SOUZA	532.101.062.111	IPU	101.24.0245018	0003	12/03/2024	366661/2024
ALEXANDRE JOSE DEOLINDO	030.046.116.104	IPU	101.24.0189599	0003	16/03/2024	359824/2024
ALEXANDRE JOSE DOS MARES GUIA - ME	162.502	TFFP/FX	406.24.0515126	0001	27/03/2024	382233/2024
ALEXANDRE JOSE DOS SANTOS	DGA8E19	M.TRANS	709.24.2608330	0001	22/03/2024	432455/2024
ALEXANDRE JOSE MORAES	196.188	TFFP/FX	406.24.0523565	0001	27/03/2024	387049/2024
ALEXANDRE JOSE RIBEIRO	001.018.105.050	IPU	101.24.0002130	0003	12/03/2024	346130/2024
ALEXANDRE JOSE SILVEIRA LIMA		ISS CC	705.23.3114355	0005	13/03/2024	413591/2024
ALEXANDRE JOSE SILVEIRA LIMA	023.051.078.002	IPU	101.23.3187418	0004	19/03/2024	345939/2024
ALEXANDRE JOSE SILVEIRA LIMA	023.051.078.002	IPU	101.24.0157016	0003	12/03/2024	357099/2024
ALEXANDRE KAJPUST SERV.INST.MAQ.EQUIP.INDUSTRIAS	334.717	TFFP/FX	406.24.0571181	0001	27/03/2024	408178/2024
ALEXANDRO KANASHIRO	029.034.016.000	IPU	101.24.0184035	0003	12/03/2024	359408/2024
ALEXANDRE KATAOKA	006.004.059.808	IPU	101.24.0056903	0003	12/03/2024	350255/2024
ALEXANDRE KAWAMURA	318.471	TFFP/FX	406.24.0566903	0001	27/03/2024	406906/2024
ALEXANDRE KOJI OZAKI	GFR8D81	M.TRANS	709.24.2615696	0001	28/03/2024	433075/2024
ALEXANDRE KOLOSARY JUNIOR	009.082.058.132	IPU	101.24.0085904	0003	15/03/2024	351919/2024
ALEXANDRE KOZEMEKIN JUNIOR	214.695	TFFP/FX	406.24.0528570	0001	27/03/2024	389726/2024
ALEXANDRE KURZ	025.004.285.016	IPU	101.24.0165065	0003	20/03/2024	357853/2024
ALEXANDRE LAMAS ME	240.111	TFFP/FX	406.24.0536355	0001	27/03/2024	393890/2024
ALEXANDRE LEME ZANETTI	521.049.007.000	IPU	101.24.0228289	0003	12/03/2024	364465/2024
ALEXANDRE LEMOS ARAUJO	021.001.037.193	IPU	101.24.0147179	0003	16/03/2024	356290/2024
ALEXANDRE LINS	122.246	TFFP/FX	406.24.0508672	0001	27/03/2024	378742/2024
ALEXANDRE LISBOA DOS SANTOS	ENF7251	M.TRANS	709.24.2583996	0001	11/03/2024	420935/2024
ALEXANDRE LISBOA DOS SANTOS	ENF7251	M.TRANS	709.24.2590441	0001	15/03/2024	423783/2024
ALEXANDRE LISBOA DOS SANTOS	ENF7251	M.TRANS	709.24.2574454	0001	06/03/2024	418921/2024
ALEXANDRE LISBOA DOS SANTOS	ENF7251	M.TRANS	709.24.2565404	0001	06/03/2024	414722/2024



ALEXANDRE LISBOA DOS SANTOS	ENF7251	M.TRANS	709.24.2615428	0001	28/03/2024	432931/2024
ALEXANDRE LOSA RAMALHO	007.084.023.000	IPTU	101.23.2775678	0010	20/03/2024	345458/2024
ALEXANDRE LUIS CUSTODIO	214.553	TFFP/FX	406.24.0528523	0001	27/03/2024	389702/2024
ALEXANDRE LUIZ DOS SANTOS	RCD3C89	M.TRANS	709.24.2565325	0001	06/03/2024	414680/2024
ALEXANDRE LUIZ PEREIRA	016.015.121.344	IPTU	101.23.0119603	0010	10/10/2023	345094/2024
ALEXANDRE LUIZ PEREIRA	016.015.121.344	IPTU	101.24.0122081	0003	12/03/2024	354096/2024
ALEXANDRE LUIZ PEREIRA	016.015.121.344	IPTU	101.23.0119603	0012	10/12/2023	345096/2024
ALEXANDRE LUIZ PEREIRA	016.015.121.344	IPTU	101.23.0119603	0011	10/11/2023	345095/2024
ALEXANDRE MACEDO	011.038.015.221	IPTU	101.24.0098414	0003	12/03/2024	352518/2024
ALEXANDRE MAGNO MEDEIROS	127.456	TFFP/FX	406.24.0509444	0001	27/03/2024	379088/2024
ALEXANDRE MAGRO FRANCISCO	PRM0G04	M.TRANS	709.24.2586345	0001	15/03/2024	421993/2024
ALEXANDRE MARCELO DA CRUZ	027.025.072.002	IPTU	101.24.0176746	0003	12/03/2024	358808/2024
ALEXANDRE MARCIO ALVES DE LIMA		ISS CC	705.23.2806644	0009	07/03/2024	413001/2024
ALEXANDRE MARCOS	011.033.115.254	IPTU	101.24.0096484	0003	12/03/2024	352413/2024
ALEXANDRE MARINO ME	201.175	ISS	292.24.4323302	0001	15/01/2024	374220/2024
ALEXANDRE MARQUES	156.513	TFFP/FX	406.24.0514009	0001	27/03/2024	381606/2024
ALEXANDRE MARQUES CAMPOS	172.598	TFFP/FX	406.24.0517217	0001	27/03/2024	383393/2024
ALEXANDRE MARQUES CAMPOS ENTREGAS - ME	174.191	TFFP/FX	406.24.0517623	0001	27/03/2024	383602/2024
ALEXANDRE MARQUES DA SILVA	010.005.118.000	IPTU	101.24.0087188	0003	15/03/2024	351966/2024
ALEXANDRE MARQUES PINTO	235.844	TFFP/FX	406.24.0534968	0001	27/03/2024	393182/2024
ALEXANDRE MARTINEZ LACHI	CFD5A61	M.TRANS	709.24.2599275	0001	20/03/2024	428130/2024
ALEXANDRE MARTINS DOS REIS	121.077	TFFP/FX	406.24.0508517	0001	27/03/2024	378665/2024
ALEXANDRE MARTINS PEREIRA	CXX5F42	M.TRANS	709.24.2593176	0001	15/03/2024	425185/2024
ALEXANDRE MATIAS CANUTO	FKJ3G89	M.TRANS	709.24.2568490	0001	06/03/2024	416084/2024
ALEXANDRE MATOS PEREIRA - ME	173.328	TFFP/FX	406.24.0517380	0001	27/03/2024	383486/2024
ALEXANDRE MATOS PEREIRA - ME	173.328	TFSANIT	407.24.0259017	0002	27/03/2024	409177/2024
ALEXANDRE MAURICIO TONDIN - ME	197.511	TFFP/FX	406.24.0523938	0001	27/03/2024	387268/2024
ALEXANDRE MEIER	006.039.033.000	IPTU	101.24.0062777	0003	12/03/2024	350564/2024
ALEXANDRE MENDES QUINTELLA	EHW5551	M.TRANS	709.24.2615599	0001	28/03/2024	433024/2024
ALEXANDRE MESQUITA CURTO	197.206	TFFP/FX	406.24.0523857	0001	27/03/2024	387216/2024
ALEXANDRE MESSIAS GONCALVES DOS SANTOS	144.865	TFFP/FX	406.24.0511980	0001	27/03/2024	380482/2024
ALEXANDRE MINIOLI	007.061.029.040	IPTU	101.24.0071660	0003	12/03/2024	351209/2024
ALEXANDRE MIRALHA	141.913	TFFP/FX	406.24.0511512	0001	27/03/2024	380224/2024
ALEXANDRE MITEV FIGUEIREDO SERVICOS GRAFICOS-ME	225.085	TFFP/FX	406.24.0531868	0001	27/03/2024	391562/2024
ALEXANDRE MONTEIRO DO PRADO	002.077.005.057	IPTU	101.24.0024646	0003	12/03/2024	347485/2024
ALEXANDRE MONTEIRO DO PRADO	002.077.005.726	IPTU	101.24.0025315	0003	12/03/2024	347535/2024
ALEXANDRE MONTEIRO DO PRADO	002.077.005.776	IPTU	101.24.0025365	0003	12/03/2024	347536/2024
ALEXANDRE MONTES FERREIRA	003.047.016.408	IPTU	101.24.0032669	0003	17/03/2024	348248/2024
ALEXANDRE MORAES F.SERVICOS ADMINISTRATIVOS	286.020	TFFP/FX	406.24.0553343	0001	27/03/2024	401553/2024
ALEXANDRE MORAES FRANCISCHETTI	004.044.072.182	IPTU	101.24.0042890	0003	15/03/2024	349207/2024
ALEXANDRE MORAES FRANCISCATTO ME	217.949	ISS	292.24.4323335	0001	15/01/2024	374249/2024
ALEXANDRE MORAES FRANCISCATTO ME	217.949	TFFP/FX	406.24.0529581	0001	27/03/2024	390308/2024
ALEXANDRE MOREIRA CASERTA	220.021	TFFP/FX	406.24.0530234	0001	27/03/2024	390670/2024
ALEXANDRE MOREIRA RISSATE	FKA5B05	M.TRANS	709.24.2564058	0001	06/03/2024	414208/2024
ALEXANDRE MORTARI BERTI	284.493	TFFP/FX	406.24.0552693	0001	27/03/2024	401277/2024
ALEXANDRE NAVARRO ME	179.013	TFFP/FX	406.24.0518831	0001	27/03/2024	384282/2024
ALEXANDRE NEVES HERNANDEZ JUNIOR	ENF8710	M.TRANS	709.24.2599792	0001	20/03/2024	428346/2024
ALEXANDRE NOGUEIRA BORGES	FTG8G14	M.TRANS	709.24.2565360	0001	06/03/2024	414699/2024
ALEXANDRE NOGUEIRA DA SILVA	167.581	TFFP/FX	406.24.0516130	0001	27/03/2024	382802/2024
ALEXANDRE NOGUEIRA RODRIGUES MACIEL	106.749	TFFP/FX	406.24.0506715	0001	27/03/2024	377823/2024
ALEXANDRE NONATO COSTA SOC. INDIV. DE ADVOCACIA	250.317	TFFP/FX	406.24.0539897	0001	27/03/2024	395598/2024
ALEXANDRE NUNES DA CRUZ	016.015.128.101	IPTU	101.24.0123398	0003	12/03/2024	354220/2024
ALEXANDRE OLALLA ANGEL	003.100.001.061	IPTU	101.24.0036161	0003	17/03/2024	348601/2024
ALEXANDRE OLIVEIRA DA SILVA FISIOTERAPIA LTDA	301.369	TFFP/FX	406.24.0560084	0001	27/03/2024	404377/2024
ALEXANDRE OLIVEIRA REIS DELFINO	FE99D68	M.TRANS	709.24.2589634	0001	15/03/2024	423380/2024
ALEXANDRE OLIVEIRA SILVA	CSJ2452	M.TRANS	709.24.2616988	0001	28/03/2024	433828/2024
ALEXANDRE ORTOLANI	522.107.059.000	IPTU	101.24.0233306	0003	12/03/2024	365090/2024
ALEXANDRE PEDREIRA SAMPAIO ME	124.304	TFFP/FX	406.24.0508963	0001	27/03/2024	378879/2024
ALEXANDRE PEDROSA GODE	DHK3198	M.TRANS	709.24.2590696	0001	15/03/2024	423924/2024
ALEXANDRE PEREGRINO DA SILVA - ME	145.473	TFFP/FX	406.24.0512078	0001	27/03/2024	380531/2024
ALEXANDRE PEREIRA	162.427	TFFP/FX	406.24.0515114	0001	27/03/2024	382225/2024
ALEXANDRE PEREIRA ALVES TRANSPORTES ME	LSD3A43	M.TRANS	709.24.2592217	0001	15/03/2024	424679/2024
ALEXANDRE PEREIRA CARDOSO	156.098	TFFP/FX	406.24.0513922	0001	27/03/2024	381555/2024
ALEXANDRE PEREIRA DA SILVA CONSULTORIA ME	189.864	TFFP/FX	406.24.0521732	0001	27/03/2024	385964/2024
ALEXANDRE PEREIRA DE OLIVEIRA	CLB9E27	M.TRANS	709.24.2582292	0001	11/03/2024	420043/2024
ALEXANDRE PEREIRA LOPES TECNOLOG. E INFORM. - ME	256.402	TFFP/FX	406.24.0542127	0001	27/03/2024	396603/2024
ALEXANDRE PESSINI	275.082	TFFP/FX	406.24.0549022	0001	27/03/2024	399724/2024
ALEXANDRE PESSOA DE ARAUJO	PL21C53	M.TRANS	709.24.2568937	0001	06/03/2024	416279/2024
ALEXANDRE PETINELLI DE SOUZA	165.647	TFFP/FX	406.24.0515745	0001	27/03/2024	382584/2024
ALEXANDRE PINTO DOS REIS		ISS CC	705.23.2804037	0009	07/03/2024	412135/2024
ALEXANDRE PROCOPIO-ME	114.219	TFFP/FX	406.24.0507633	0001	27/03/2024	378261/2024
ALEXANDRE R. STELLA - SERVICOS ESPECIALIZADOS ME	246.422	TFFP/FX	406.24.0538509	0001	27/03/2024	394954/2024
ALEXANDRE RAFAEL NERY	KOP8569	M.TRANS	709.24.2572563	0001	06/03/2024	417900/2024
ALEXANDRE RAMOS DA SILVA	PE24588	M.TRANS	709.24.2597932	0001	20/03/2024	427461/2024
ALEXANDRE RENATO PEREIRA	EVR7F33	M.TRANS	709.24.2606799	0001	22/03/2024	431629/2024
ALEXANDRE RIBEIRO DA COSTA	BOQ9A47	M.TRANS	709.24.2596026	0001	15/03/2024	426757/2024
ALEXANDRE RIBEIRO LEAL - RESTAURANTE	198.550	TFFP/FX	406.24.0524253	0001	27/03/2024	387449/2024
ALEXANDRE ROBERTO CAMPANHARO	006.004.066.491	IPTU	101.24.0057487	0003	12/03/2024	350289/2024
ALEXANDRE RODRIGUES	024.015.056.130	IPTU	101.24.0159551	0003	15/03/2024	357343/2024
ALEXANDRE RODRIGUES	019.027.052.000	IPTU	101.24.0138525	0003	16/03/2024	355426/2024
ALEXANDRE RODRIGUES LEMES	DIZ5376	M.TRANS	709.24.2570441	0001	06/03/2024	416881/2024
ALEXANDRE RODRIGUES RIBEIRO	030.097.275.095	IPTU	101.24.0192018	0003	05/03/2024	360109/2024
ALEXANDRE RODRIGUES VIEIRA	530.114.048.000	IPTU	101.24.0238251	0003	12/03/2024	365770/2024
ALEXANDRE ROSA DE MENEZES	530.106.043.000	IPTU	101.24.0237863	0003	12/03/2024	365731/2024
ALEXANDRE ROSA MENEZES ME	204.644	TFFP/FX	406.24.0525915	0001	27/03/2024	388319/2024
ALEXANDRE RUSSI SCHLIVLIVE-ME	240.653	TFFP/FX	406.24.0536540	0001	27/03/2024	393992/2024
ALEXANDRE SAAVEDRA	018.021.065.000	IPTU	101.24.0131442	0003	17/03/2024	354784/2024
ALEXANDRE SANFELICE ME	257.684	TFFP/FX	406.24.0542602	0001	27/03/2024	396838/2024
ALEXANDRE SANFELICE ME	257.684	TFFP/FX	406.23.3240512	0003	18/03/2024	375410/2024
ALEXANDRE SANTOS DE ABREU	015.087.074.171	IPTU	101.24.0119633	0003	12/03/2024	353894/2024
ALEXANDRE SANTOS DIMOPULOS TRANSPORTES - ME	161.268	TFFP/FX	406.24.0514896	0001	27/03/2024	382099/2024
ALEXANDRE SANTOS NASCIMENTO	183.997	TFFP/FX	406.24.0520119	0001	27/03/2024	385042/2024
ALEXANDRE SCHULZ FERREIRA	DUD5113	M.TRANS	709.24.2599352	0001	20/03/2024	428161/2024
ALEXANDRE SERPA ALBUQUERQUE-ESPOLIO	534.600.009.000	CIP	105.24.0275043	0003	29/03/2024	373065/2024
ALEXANDRE SERPA ALBUQUERQUE-ESPOLIO	534.600.009.000	IPTU	101.24.0258268	0003	16/03/2024	368827/2024
ALEXANDRE SERRANO LIMA	FAJ4712	M.TRANS	709.24.2599525	0001	20/03/2024	428231/2024
ALEXANDRE SEVERINO DA SILVA	ELJ4786	M.TRANS	709.24.2583394	0001	11/03/2024	420600/2024
ALEXANDRE SILVEIRA PAULETTI	EML6113	M.TRANS	709.24.2598456	0001	20/03/2024	427738/2024
ALEXANDRE SILVERIO DA SILVA	011.034.024.152	IPTU	101.24.0097457	0003	12/03/2024	352484/2024
ALEXANDRE SIQUEIRA	DXN1181	M.TRANS	709.24.2606413	0001	22/03/2024	431427/2024
ALEXANDRE SOARES - ESPOLIO	027.090.018.000	IPTU	101.24.0179210	0003	12/03/2024	358994/2024
ALEXANDRE SOARES DA SILVA	GEV0E97	M.TRANS	709.24.2590333	0001	15/03/2024	423735/2024
ALEXANDRE SOARES DE OLIVEIRA	SWE4F34	M.TRANS	709.24.2567911	0001	06/03/2024	415759/2024
ALEXANDRE SOLYON	610.004.012.000	IPTUTCE	103.24.0258602	0003	17/03/2024	370233/2024

ALEXANDRE SOMENZARI	263.362	TFFP/FX	406.24.0544691	0001	27/03/2024	397780/2024
ALEXANDRE SOMENZARI	166.218	TFFP/FX	406.24.0515859	0001	27/03/2024	382649/2024
ALEXANDRE SORDO BOLDORI	016.015.126.041	IPTU	101.24.0122890	0003	12/03/2024	354176/2024
ALEXANDRE SOUZA LIMA	004.050.328.013	IPTU	101.24.0044634	0003	15/03/2024	349306/2024
ALEXANDRE SPINETTI AVILA-ME	245.626	TFFP/FX	406.24.0538229	0001	27/03/2024	394824/2024
ALEXANDRE SUBTIL BARBOSA	003.047.016.598	IPTU	101.24.0032859	0003	14/03/2024	348272/2024
ALEXANDRE TADEU BISCONTI	119.305	TFFP/FX	406.24.0508258	0001	27/03/2024	378540/2024
ALEXANDRE TAKITO ANGIOLOGIA & CIRURGIA VASC.LTDA	317.591	TFFP/FX	406.24.0566732	0001	27/03/2024	406850/2024
ALEXANDRE TAVARES ABREU	CKM7929	M.TRANS	709.24.2595967	0001	15/03/2024	426721/2024
ALEXANDRE TAVARES ABREU	CKM7929	M.TRANS	709.24.2595413	0001	15/03/2024	426393/2024
ALEXANDRE TAVARES ABREU	CKM7929	M.TRANS	709.24.2603371	0001	22/03/2024	429945/2024
ALEXANDRE TAVARES ABREU	CKM7929	M.TRANS	709.24.2606784	0001	22/03/2024	431624/2024
ALEXANDRE TAVARES ABREU	CKM7929	M.TRANS	709.24.2603885	0001	22/03/2024	430202/2024
ALEXANDRE TAVARES ABREU	CKM7929	M.TRANS	709.24.2609130	0001	22/03/2024	432915/2024
ALEXANDRE TAVARES DE OLIVEIRA - ME	223.917	TFFP/FX	406.24.0531482	0001	27/03/2024	391363/2024
ALEXANDRE TELES MAZOTTI	008.050.027.074	IPTU	101.24.0081732	0003	12/03/2024	351662/2024
ALEXANDRE TORRES PEREIRA		ISS CC	705.23.2804859	0009	07/03/2024	412412/2024
ALEXANDRE TORRES PEREIRA	524.222.021.000	IPTU	101.24.0236479	0003	15/03/2024	365545/2024
ALEXANDRE TORTARELI	EZF5J55	M.TRANS	709.24.2589770	0001	15/03/2024	423450/2024
ALEXANDRE TRAVAGINI RIBEIRO	272.100	TFFP/FX	406.24.0547909	0001	27/03/2024	399212/2024
ALEXANDRE TUTOR CARLOS AUGUSTO ESTEVES	533.249.015.000	IPTU	101.24.0252448	0003	16/03/2024	367826/2024
ALEXANDRE VENANCIO DA SILVA	156.347	TFFP/FX	406.24.0513976	0001	27/03/2024	381586/2024
ALEXANDRE VENANCIO DE OLIVEIRA	ELU9739	M.TRANS	709.24.2586944	0001	15/03/2024	422289/2024
ALEXANDRE VERGA	HUJ0693	M.TRANS	709.24.2586781	0001	15/03/2024	422209/2024
ALEXANDRE VERTEMATTI	209.874	TFFP/FX	406.24.0527289	0001	27/03/2024	389029/2024
ALEXANDRE VIANA PEREIRA	FL04940	M.TRANS	709.24.2587009	0001	15/03/2024	422324/2024
ALEXANDRE WAJIMA ASSESSORIA LTDA	305.550	TFFP/FX	406.24.0561837	0001	27/03/2024	405068/2024
ALEXANDRE YUKIO FUKUI	RLK7F50	M.TRANS	709.24.2567660	0001	06/03/2024	415659/2024
ALEXANDRE ZANETTI - ME	158.841	TFFP/FX	406.24.0514434	0001	27/03/2024	381834/2024
ALEXANDRE ZAPAROLLI COLOVATI REPRESENTACAO	185.652	TFFP/FX	406.24.0520546	0001	27/03/2024	385282/2024
ALEXANDRE ZAPOLSKAS - EPP	219.500	TFFP/FX	406.24.0530085	0001	27/03/2024	390581/2024
ALEXANDRE ZINI	OPD3A06	M.TRANS	709.24.2607883	0001	22/03/2024	432212/2024
ALEXANDRO ARAUJO DE OLIVEIRA	101.393	TFFP/FX	406.24.0506017	0001	27/03/2024	377487/2024
ALEXANDRO ATUSHI MELO	216.728	TFFP/FX	406.24.0529223	0001	27/03/2024	390099/2024
ALEXANDRO BARBOSA DOS SANTOS	KOL6D43	M.TRANS	709.24.2607222	0001	22/03/2024	431847/2024
ALEXANDRO BEDIA MATHEUS	237.277	TFFP/FX	406.24.0535419	0001	27/03/2024	393430/2024
ALEXANDRO BERTOLLE - ESPOLIO	510.100.048.106	IPTU	101.24.0214194	0003	17/03/2024	362575/2024
ALEXANDRO DA SILVA	216.186	TFFP/FX	406.24.0529072	0001	27/03/2024	389999/2024
ALEXANDRO DE GOES GOMES	FV01C84	M.TRANS	709.24.2580942	0001	11/03/2024	419302/2024
ALEXANDRO DE SOUSA		ISS CC	705.23.2806536	0009	07/03/2024	412965/2024
ALEXANDRO ESPINDOLA ALMEIDA LTDA	307.012	TFFP/FX	406.24.0562427	0001	27/03/2024	405313/2024
ALEXANDRO GONCALVES DA CUNHA LEITE	003.047.017.482	IPTU	101.24.0033738	0003	17/03/2024	348387/2024
ALEXANDRO JOSE DE OLIVEIRA TELEFONIA ME	178.950	TFFP/FX	406.24.0518815	0001	27/03/2024	384270/2024
ALEXANDRO JOSE DOS SANTOS PAES	DUJ7I30	M.TRANS	709.24.2593174	0001	15/03/2024	425184/2024
ALEXANDRO JOSE DOS SANTOS PAES	DUJ7I30	M.TRANS	709.24.2593574	0001	15/03/2024	425383/2024
ALEXANDRO MARTINS SANTIAGO	533.250.046.000	IPTU	101.24.0252508	0003	16/03/2024	367835/2024
ALEXANDRO SARIEV MERLO	033.095.058.000	IPTU	101.24.0209781	0003	16/03/2024	361999/2024
ALEXANDRO SILVA REIS	FRA0E70	M.TRANS	709.24.2615508	0001	28/03/2024	432976/2024
ALEXANDRO SILVA REIS	FRA0E70	M.TRANS	709.24.2597696	0001	20/03/2024	427347/2024
ALEXANDRO SILVA REIS	FRA0E70	M.TRANS	709.24.2573833	0001	06/03/2024	418557/2024
ALEXANDRO SOARES CRUZ	GJB2G38	M.TRANS	709.24.2595080	0001	15/03/2024	426186/2024
ALEXANDRO SOARES CRUZ	GJB2G38	M.TRANS	709.24.2566476	0001	06/03/2024	415204/2024
ALEXANDRO SOARES DA SILVA	DIL9353	M.TRANS	709.24.2580753	0001	11/03/2024	419205/2024
ALEXANDRO SOARES DA SILVA	DIL9353	M.TRANS	709.24.2565336	0001	06/03/2024	414686/2024
ALEXANDRO SOUZA NASCIMENTO	030.072.018.036	IPTU	101.24.0190628	0003	16/03/2024	359950/2024
ALEXANDRY MIRANDA DE SOUZA	BSH7G08	M.TRANS	709.24.2564989	0001	06/03/2024	414518/2024
ALEXANDRY MIRANDA DE SOUZA	BSH7G08	M.TRANS	709.24.2608079	0001	22/03/2024	432709/2024
ALEXANDRY MIRANDA DE SOUZA	BSH7G08	M.TRANS	709.24.2590879	0001	15/03/2024	424022/2024
ALEXANDRY MIRANDA DE SOUZA	BSH7G08	M.TRANS	709.24.2586536	0001	15/03/2024	422094/2024
ALEXANDRY MIRANDA DE SOUZA	BSH7G08	M.TRANS	709.24.2600354	0001	20/03/2024	428623/2024
ALEXIA LUCENA ALVES SERVICO DE MARKETING LTDA	307.242	TFFP/FX	406.24.0562514	0001	27/03/2024	405339/2024
ALEXIA VITORIA LOURENCO SILVA	EYM1F32	M.TRANS	709.24.2597450	0001	20/03/2024	427227/2024
ALEXIS DE FREITAS ROCHA	139.892	TFFP/FX	406.24.0511217	0001	27/03/2024	380051/2024
ALEXMAR ENTREGA RAP. DE DOCS.E MALOTES LTDA - ME	155.212	TFFP/FX	406.24.0513762	0001	27/03/2024	381457/2024
ALEXSANDER BUENO	GIA2H73	M.TRANS	709.24.2616301	0001	28/03/2024	433423/2024
ALEXSANDER DE SOUZA RIBEIRO	031.436	TFFP/FX	406.24.0501049	0001	27/03/2024	375687/2024
ALEXSANDER MARTINS	327.424	TFFP/FX	406.24.0569183	0001	27/03/2024	407606/2024
ALEXSANDER RODRIGUES DE SOUZA	BW7XA14	M.TRANS	709.24.2616266	0001	28/03/2024	433404/2024
ALEXSANDER RODRIGUES DE SOUZA	BW7XA14	M.TRANS	709.24.2607940	0001	22/03/2024	432241/2024
ALEXSANDER WILLIAM ALVES FIGUEIRA	QOP3C41	M.TRANS	709.24.2588299	0001	15/03/2024	422845/2024
ALEXSANDRA DE MEDEIROS BARBOSA	128.377	TFFP/FX	406.24.0509582	0001	27/03/2024	379165/2024
ALEXSANDRA LEANDRO COSTA		ISS CC	705.23.2807646	0009	07/03/2024	413371/2024
ALEXSANDRA RIBEIRO RODRIGUES DA SILVA	FAR8883	M.TRANS	709.24.2599283	0001	20/03/2024	428133/2024
ALEXSANDRA RUFINA DO NASCIMENTO	032.073.064.109	IPTU	101.24.0203773	0003	17/03/2024	361361/2024
ALEXSANDRE ESCORSI MESSIAS MORO	003.021.045.018	IPTU	101.24.0027643	0003	17/03/2024	347661/2024
ALEXSANDRO ALEXANDRINO MENEZES SILVA	DSS3I28	M.TRANS	709.24.2568692	0001	06/03/2024	416179/2024
ALEXSANDRO APARICIO CAMILLO	025.117.052.093	IPTU	101.24.0171792	0003	17/03/2024	358320/2024
ALEXSANDRO CONCEICAO DOS SANTOS 95828648500	288.023	TFFP/FX	406.24.0554267	0001	27/03/2024	401982/2024
ALEXSANDRO COSMO DA SILVA	020.096.001.234	IPTU	101.24.0145906	0003	15/03/2024	356124/2024
ALEXSANDRO DA CONCEICAO SILVA	EAC7A59	M.TRANS	709.24.2572962	0001	06/03/2024	418104/2024
ALEXSANDRO DA SILVA	258.284	TFFP/FX	406.24.0542811	0001	27/03/2024	396940/2024
ALEXSANDRO DA SILVA DIAS	DER4608	M.TRANS	709.24.2585482	0001	15/03/2024	421598/2024
ALEXSANDRO DA SILVA DIAS	DER4608	M.TRANS	709.24.2587603	0001	15/03/2024	422623/2024
ALEXSANDRO DA SILVA LEITE	ECP2962	M.TRANS	709.24.2584463	0001	15/03/2024	421086/2024
ALEXSANDRO DA SILVA LEITE	326.350	TFFP/FX	406.24.0568834	0001	27/03/2024	407510/2024
ALEXSANDRO DOS SANTOS	532.104.015.000	IPTU	101.24.0245195	0003	12/03/2024	366691/2024
ALEXSANDRO FERRAZ CAMARGO	532.209.050.000	IPTU	101.24.0246348	0003	12/03/2024	366853/2024
ALEXSANDRO FERRAZ CAMARGO	533.214.041.000	IPTU	101.24.0250999	0003	16/03/2024	367661/2024
ALEXSANDRO FERREIRA DA SILVA	DRS3I28	M.TRANS	709.24.2563744	0001	06/03/2024	414136/2024
ALEXSANDRO FERREIRA DE LIMA	FAE9698	M.TRANS	709.24.2605400	0001	22/03/2024	430826/2024
ALEXSANDRO LEITE DE LIRA	QXR1C65	M.TRANS	709.24.2597490	0001	20/03/2024	427244/2024
ALEXSANDRO NUNES DA SILVA	FWS1B05	M.TRANS	709.24.2586660	0001	15/03/2024	422160/2024
ALEXSANDRO S CERQUEIRA	300.588	TFFP/FX	406.24.0559757	0001	27/03/2024	404243/2024
ALEXSANDRO SOUZA CERQUEIRA	BAC2754	M.TRANS	709.24.2601172	0001	20/03/2024	429074/2024
ALEXSANDRO SOUZA DO NASCIMENTO	HCM7C39	M.TRANS	709.24.2572509	0001	06/03/2024	417870/2024
ALEXSANDRO SOUZA SANTOS	DWY7C28	M.TRANS	709.24.2595503	0001	15/03/2024	426446/2024
ALEXSANDRO VICENTE DE OLIVEIRA	272.722	TFFP/FX	406.24.0548138	0001	27/03/2024	399319/2024
ALEXSSANDER CASAREJO MACHADO	030.097.079.000	IPTU	101.24.0191669	0003	16/03/2024	360067/2024
ALEXSSANDER THOME DE SOUZA	ESR1B56	M.TRANS	709.24.2603702	0001	22/03/2024	430107/2024
ALEXSSANDRO DE OLIVEIRA	GGL3G54	M.TRANS	709.24.2594643	0001	15/03/2024	425965/2024
ALF FERRAMENTAS E USINAGEM LTDA	292.728	TFFP/FX	406.24.0556386	0001	27/03/2024	402820/2024
ALFA & OMEGA PEDRAS MARMORES E GRANITOS LTDA ME	188.442	TFFP/FX	406.24.0521354	0001	27/03/2024	385753/2024
ALFA COMERCIO DE MOVEIS LTDA	296.829	TFFP/FX	406.24.0558198	0001	27/03/2024	403601/2024
ALFA COMERCIO VAREJISTA DE PROD EM GERAL LTDA	337.905	TFFP/FX	406.23.3207464	0004	25/03/2024	375387/2024

ALFA COMERCIO VAREJISTA DE PROD EM GERAL LTDA	337.905	TFFP/FX	406.24.0572216	0001	27/03/2024	408488/2024
ALFA DESIGN SERVICOS LTDA	177.852	TFFP/FX	406.24.0518533	0001	27/03/2024	384109/2024
ALFA ELETRICA DIESEL LTDA	091.356	TFFP/FX	406.24.0504810	0001	27/03/2024	376897/2024
ALFA PRESTADORA DE SERVICOS LTDA	270.881	TFFP/FX	406.24.0547452	0001	27/03/2024	399007/2024
ALFA SERVICOS EMPRESARIAIS E COMERCIO EIRELI	300.819	TFFP/FX	406.24.0559862	0001	27/03/2024	404297/2024
ALFA SISTEMA DE IDENTIFICACAO S/C LTDA	078.304	TFFP/FX	406.24.0503638	0001	27/03/2024	376380/2024
ALFA YURY SERVICOS LTDA - ME	224.989	TFFP/FX	406.24.0531838	0001	27/03/2024	391544/2024
ALFANET FIBRA TELECOMUNICACOES LTDA	304.054	TFFP/FX	406.24.0561254	0001	27/03/2024	404843/2024
ALFATEC INDUSTRIA E COMERCIO LTDA	313.544	TFFP/FX	406.24.0565237	0001	27/03/2024	406325/2024
ALFEU LANFRANCA	COQ2252	M.TRANS	709.24.2565886	0001	06/03/2024	414946/2024
ALFEU LANFRANCA	COQ2252	M.TRANS	709.24.2591618	0001	15/03/2024	424391/2024
ALFIO SCHIEVANO	402.035.001.000	IPU	101.24.0212812	0003	15/03/2024	362390/2024
ALFONSO DARI WEILAND	620.302.035.000	IPU	101.24.0260566	0003	12/03/2024	369113/2024
ALFONSO DARI WEILAND	620.302.036.000	IPU	101.24.0260567	0003	12/03/2024	369114/2024
ALFONSO DARI WEILAND	620.302.037.000	IPU	101.24.0260568	0003	12/03/2024	369115/2024
ALFONSO DARI WEILAND	620.302.031.000	IPU	101.24.0260562	0003	12/03/2024	369109/2024
ALFONSO DARI WEILAND	620.302.030.000	IPU	101.24.0260561	0003	12/03/2024	369108/2024
ALFONSO DARI WEILAND	620.302.032.000	CIP	105.24.0275381	0003	29/03/2024	373193/2024
ALFONSO DARI WEILAND	620.302.034.000	IPU	101.24.0260565	0003	12/03/2024	369112/2024
ALFONSO DARI WEILAND	620.302.033.000	IPU	101.24.0260564	0003	12/03/2024	369111/2024
ALFONSO DARI WEILAND	620.302.047.000	IPU	101.24.0260578	0003	12/03/2024	369125/2024
ALFONSO DARI WEILAND	620.302.046.000	IPU	101.24.0260577	0003	12/03/2024	369124/2024
ALFONSO DARI WEILAND	620.302.045.000	IPU	101.24.0260576	0003	12/03/2024	369123/2024
ALFONSO DARI WEILAND	620.302.050.000	IPU	101.24.0260581	0003	12/03/2024	369128/2024
ALFONSO DARI WEILAND	620.302.049.000	IPU	101.24.0260580	0003	12/03/2024	369127/2024
ALFONSO DARI WEILAND	620.302.048.000	IPU	101.24.0260579	0003	12/03/2024	369126/2024
ALFONSO DARI WEILAND	620.302.040.000	IPU	101.24.0260571	0003	12/03/2024	369118/2024
ALFONSO DARI WEILAND	620.302.039.000	IPU	101.24.0260570	0003	12/03/2024	369117/2024
ALFONSO DARI WEILAND	620.302.038.000	IPU	101.24.0260569	0003	12/03/2024	369116/2024
ALFONSO DARI WEILAND	620.302.044.000	IPU	101.24.0260575	0003	12/03/2024	369122/2024
ALFONSO DARI WEILAND	620.302.043.000	IPU	101.24.0260574	0003	12/03/2024	369121/2024
ALFONSO DARI WEILAND	620.302.041.000	IPU	101.24.0260572	0003	12/03/2024	369119/2024
ALFONSO DARI WEILAND	620.302.034.000	CIP	105.24.0275383	0003	29/03/2024	373195/2024
ALFONSO DARI WEILAND	620.302.045.000	CIP	105.24.0275388	0003	29/03/2024	373200/2024
ALFONSO DARI WEILAND	620.302.031.000	CIP	105.24.0275380	0003	29/03/2024	373192/2024
ALFONSO DARI WEILAND	620.302.046.000	CIP	105.24.0275389	0003	29/03/2024	373201/2024
ALFONSO DARI WEILAND	620.302.044.000	CIP	105.24.0275387	0003	29/03/2024	373199/2024
ALFONSO DARI WEILAND	620.302.033.000	CIP	105.24.0275382	0003	29/03/2024	373194/2024
ALFONSO DARI WEILAND	620.302.030.000	CIP	105.24.0275379	0003	29/03/2024	373191/2024
ALFONSO DARI WEILAND	620.302.043.000	CIP	105.24.0275386	0003	29/03/2024	373198/2024
ALFONSO DARI WEILAND	620.302.032.000	IPU	101.24.0260563	0003	12/03/2024	369110/2024
ALFONSO DARI WEILAND	620.302.035.000	CIP	105.24.0275384	0003	29/03/2024	373196/2024
ALFONSO DARI WEILAND	620.302.047.000	CIP	105.24.0275390	0003	29/03/2024	373202/2024
ALFONSO EUGENIO JIMENEZ DELGADO	159.394	TFFP/FX	406.24.0514541	0001	27/03/2024	381901/2024
ALFONSO JIMENEZ ALMELLA	623.712.014.000	IPUTUCE	103.24.0262742	0003	17/03/2024	370964/2024
ALFONSO JURADO BERLANGA	019.027.008.000	IPU	101.24.0138459	0003	16/03/2024	355421/2024
ALFRED BENZ - ESPOLIO	016.065.027.000	IPU	101.24.0126635	0003	12/03/2024	354464/2024
ALFREDO ALEIXO NETO	005.070.034.064	IPU	101.24.0055633	0003	12/03/2024	350141/2024
ALFREDO ANTONIO GAETE MARTINEZ - ME	173.080	TFFP/FX	406.24.0517327	0001	27/03/2024	383456/2024
ALFREDO AUGUSTO MARINHO FILHO-ESPOLIO	030.084.052.000	IPU	101.24.0191173	0003	16/03/2024	360037/2024
ALFREDO BARBERO VARGAS	011.033.115.194	IPU	101.24.0096424	0003	12/03/2024	352409/2024
ALFREDO BRAMIGK	155.470	TFFP/FX	406.24.0513807	0001	27/03/2024	381489/2024
ALFREDO BRENO SLENGMAN	610.004.015.000	IPUTUCE	103.24.0258605	0003	17/03/2024	370236/2024
ALFREDO CANDIDO BOBADILLA SANABRIA	DSX6228	M.TRANS	709.24.2583370	0001	11/03/2024	420582/2024
ALFREDO CANDIDO BOBADILLA SANABRIA	DSX6228	M.TRANS	709.24.2595339	0001	15/03/2024	426343/2024
ALFREDO CANDIDO BOBADILLA SANABRIA	DSX6228	M.TRANS	709.24.2571798	0001	06/03/2024	417483/2024
ALFREDO CANDIDO FILHO	HF11351	M.TRANS	709.24.2592786	0001	15/03/2024	424960/2024
ALFREDO COPPA	620.026.013.000	IPU	101.24.0259630	0003	12/03/2024	368990/2024
ALFREDO DA CONCEICAO - ESPOLIO	623.501.042.000	IPUTUCE	103.24.0262405	0003	17/03/2024	370811/2024
ALFREDO DANIEL BEIL	008.058.049.123	IPU	101.24.0082327	0003	12/03/2024	351694/2024
ALFREDO DANIEL BEIL	008.058.049.300	IPU	101.24.0082504	0003	12/03/2024	351696/2024
ALFREDO DANIEL LANDEAU BOBADILLA	266.077	TFFP/FX	406.24.0545674	0001	27/03/2024	398201/2024
ALFREDO DANIEL LANDEAU BOBADILLA	002.073.026.756	IPU	101.24.0023640	0003	12/03/2024	347411/2024
ALFREDO DE LIMA	521.301.072.000	CIP	105.24.0272898	0003	29/03/2024	372103/2024
ALFREDO DE LIMA	521.301.071.000	CIP	105.24.0272897	0003	29/03/2024	372102/2024
ALFREDO DE LIMA	521.301.071.000	IPU	101.24.0228852	0003	12/03/2024	364574/2024
ALFREDO DE OLIVEIRA QUERINO	GD11476	M.TRANS	709.24.2568071	0001	06/03/2024	415855/2024
ALFREDO DORIA DOS SANTOS JUNIOR	DMP9G65	M.TRANS	709.24.2566212	0001	06/03/2024	415098/2024
ALFREDO DULEBA	006.077.006.000	IPU	101.24.0066377	0003	12/03/2024	350859/2024
ALFREDO FERNANDO S MARQUES	DGW6142	M.TRANS	709.24.2591144	0001	15/03/2024	424161/2024
ALFREDO FLORINDO GAETE ORELLANA TRANSPORTES - ME	189.913	TFFP/FX	406.24.0521746	0001	27/03/2024	385970/2024
ALFREDO FRANCISCO ROSA	234.156	TFFP/FX	406.24.0534403	0001	27/03/2024	392876/2024
ALFREDO GABRIEL ESCORCIO	626.407.014.000	IPUTUCE	103.24.0263208	0003	17/03/2024	371155/2024
ALFREDO GASPAR DOS SANTOS JUNIOR MARKETING DIGIT	288.088	TFFP/FX	406.24.0554306	0001	27/03/2024	401999/2024
ALFREDO HEMETERIO DA SILVA	028.004.031.000	IPU	101.24.0181453	0003	12/03/2024	359206/2024
ALFREDO JULIO LOPES FILHO	094.950	TFFP/FX	406.24.0505186	0001	27/03/2024	377105/2024
ALFREDO KAGE	024.066.008.000	IPU	101.24.0164008	0003	15/03/2024	357769/2024
ALFREDO LOUREIRO	623.731.009.000	IPUTUCE	103.24.0262986	0003	17/03/2024	371075/2024
ALFREDO LUCIANO	027.106.004.107	IPU	101.24.0179878	0003	12/03/2024	359058/2024
ALFREDO LUIZ CARDOSO E SILVA	524.407.002.002	IPU	101.24.0236804	0003	15/03/2024	365593/2024
ALFREDO LUIZ DOS SANTOS	021.099.012.000	IPU	101.24.0153294	0003	16/03/2024	356803/2024
ALFREDO LUIZ SANTOS DA SILVA	168.710	TFFP/FX	406.24.0516365	0001	27/03/2024	382922/2024
ALFREDO MANELLI	CQX1212	M.TRANS	709.24.2573988	0001	06/03/2024	418635/2024
ALFREDO MANELLI	CQX1212	M.TRANS	709.24.2573837	0001	06/03/2024	418560/2024
ALFREDO MANELLI	CQX1212	M.TRANS	709.24.2573990	0001	06/03/2024	418637/2024
ALFREDO MARTINELLI	004.022.066.000	IPU	101.24.0041292	0003	15/03/2024	349078/2024
ALFREDO MARTINELLI	004.022.066.000	MULTA	704.24.2558381	0001	12/03/2024	411450/2024
ALFREDO MOIA NETO	269.064	TFFP/FX	406.24.0546798	0001	27/03/2024	398704/2024
ALFREDO NASCIMENTO ARAUJO	FR13A84	M.TRANS	709.24.2603315	0001	22/03/2024	429916/2024
ALFREDO PEREIRA DA SILVA	534.616.012.000	IPU	101.24.0258406	0003	16/03/2024	368884/2024
ALFREDO PEREIRA DA SILVA JUNIOR	021.007.070.220	IPU	101.24.0147741	0003	16/03/2024	356352/2024
ALFREDO SIQUEIRA COSTA	163.916	TFFP/FX	406.24.0515393	0001	27/03/2024	382378/2024
ALFREDO SOUSSIM NETO	012.094.029.000	IPU	101.24.0107200	0003	15/03/2024	353024/2024
ALFREDO TRANJAN CENTRO OFTALMOLOGICO LTDA	154.975	TFSANIT	407.24.0258756	0002	27/03/2024	409089/2024
ALFREDO TRANJAN CENTRO OFTALMOLOGICO LTDA	154.975	TFFP/FX	406.24.0513722	0001	27/03/2024	381431/2024
ALFREDO YAZBEK NETO	620.301.034.000	IPU	101.24.0260529	0003	12/03/2024	369102/2024
ALG EMPREENDIMENTOS DIGITAIS - LTDA	276.812	TFFP/FX	406.24.0549659	0001	27/03/2024	400009/2024
ALG LOCAÇÃO DE EQUIPAMENTOS EIRELI	GGF5B91	M.TRANS	709.24.2601434	0001	20/03/2024	429228/2024
ALGA IMOVEIS - EIRELI	014.283	TFFP/FX	406.24.0500440	0001	27/03/2024	375573/2024
ALGARVE TRANSPORTES LTDA	314.653	TFFP/FX	406.24.0565711	0001	27/03/2024	406494/2024
ALGE EDUCACAO E SERVICOS ONLINE LTDA	339.970	TFFP/FX	406.24.0572856	0001	27/03/2024	408684/2024
ALGG CONSULTORIA EM INFORMÁTICA LTDA	201.378	TFFP/FX	406.24.0525043	0001	27/03/2024	387878/2024
ALGDIRA DA SILVA ALBUQUERQUE	160.264	TFFP/FX	406.24.0514705	0001	27/03/2024	381983/2024
ALGO EM COMUM COMERCIO DE ROUPAS BRANCAS LTDA ME	095.781	TFFP/FX	406.24.0505283	0001	27/03/2024	377142/2024



ALGO UTIL DECORACOES LTDA	242.264	TFFP/FX	406.24.0537128	0001	27/03/2024	394274/2024
ALGODOEIRA OLAN PECAS AUTO.TEX.LTDA-MASSA FALIDA	511.200.001.000	IPTU	101.24.0219865	0003	15/03/2024	363422/2024
ALGOMES SERVICOS DE INTERMEDIACAO LTDA	283.944	TFFP/FX	406.24.0552428	0001	27/03/2024	401163/2024
ALI ABOU OSMAN	018.067.082.000	IPTU	101.24.0134760	0003	17/03/2024	355154/2024
ALI MELHEM ABDOUNI	008.044.044.000	IPTU	101.24.0081305	0003	15/03/2024	351640/2024
ALI NADIM YASSINE	005.071.069.000	IPTU	101.24.0055707	0003	12/03/2024	350147/2024
ALI OMAR HINDI	008.044.001.002	IPTU	101.24.0081268	0003	12/03/2024	351638/2024
ALI ZIAD SAIFI	PZE1115	M.TRANS	709.24.2604998	0001	22/03/2024	430620/2024
ALIA HENRIQUE MORGADO	CYM0699	M.TRANS	709.24.2591835	0001	15/03/2024	424502/2024
ALIANCA COM.E SERV.EM HIGIENE E SEG.DO TRAB.LTDA	210.937	TFFP/FX	406.24.0527581	0001	27/03/2024	389205/2024
ALIANCA DOIS IRMAOS RESTAURANTE E DELIVERY LTDA	271.899	TFFP/FX	406.24.0547827	0001	27/03/2024	399173/2024
ALIANCA DOS MINISTROS E MINISTERIOS EVANGELICOS	177.721	TFFP/FX	406.24.0518501	0001	27/03/2024	384086/2024
ALIANCA SERVICOS EM TELECOMUNICACOES E INF LT	EBD7310	M.TRANS	709.24.2569900	0001	06/03/2024	416626/2024
ALIANCA SINGULAR GEST DE NEG ESTRAT SAUDE LTDA	313.586	TFFP/FX	406.24.0565253	0001	27/03/2024	406333/2024
ALIANCA REPRESENTACOES LTDA	091.386	TFFP/FX	406.24.0504815	0001	27/03/2024	376901/2024
ALIAUTO COMERCIO DE CAMINHOS LTDA	169.945	TFFP/FX	406.24.0516640	0001	27/03/2024	383070/2024
ALIBERIO VICENTE SILVA	031.130.001.000	IPTU	101.24.0199527	0003	17/03/2024	360799/2024
ALICE APARECIDA REBELO	094.660	TFFP/FX	406.24.0505160	0001	27/03/2024	377093/2024
ALICE BABY COM.DE ROUPAS INFANTIS LTDA - ME	230.350	TFFP/FX	406.24.0533158	0001	27/03/2024	392235/2024
ALICE BARELLA POMPERMAYER	002.061.037.000	IPTU	101.24.0021799	0003	12/03/2024	347270/2024
ALICE CRISTINA GARCIA DEA DE OLIVEIRA	FXW3H63	M.TRANS	709.24.2595035	0001	15/03/2024	426156/2024
ALICE DA SILVA	004.040.059.029	IPTU	101.24.0042458	0003	15/03/2024	349166/2024
ALICE DA SILVA	DZK0327	M.TRANS	709.24.2607207	0001	22/03/2024	431839/2024
ALICE DE JESUS NOGUEIRA	NAA2753	M.TRANS	709.24.2599139	0001	20/03/2024	428060/2024
ALICE FELICIANO DE BRITO MARQUES	QNL6581	M.TRANS	709.24.2590155	0001	15/03/2024	423636/2024
ALICE FERREIRA DA SILVA	197.543	TFFP/FX	406.24.0523951	0001	27/03/2024	387273/2024
ALICE FERREIRA NIKAIKO PORTIOLLI	006.040.059.001	IPTU	101.24.0063445	0003	12/03/2024	350606/2024
ALICE IGNACIA DUARTE SARO	018.059.026.000	IPTU	101.24.0133982	0003	17/03/2024	355052/2024
ALICE JORGE CASTRO	031.136.030.000	IPTU	101.24.0199733	0003	17/03/2024	360824/2024
ALICE LOURENCO MESQUITA	212.478	TFFP/FX	406.24.0528039	0001	27/03/2024	389437/2024
ALICE MARIA CALCADOS E ACESSORIOS LTDA.-ME	179.939	TFFP/FX	406.24.0518809	0001	27/03/2024	384266/2024
ALICE MARQUES DOS SANTOS	015.048.049.000	IPTU	101.24.0118225	0003	12/03/2024	353769/2024
ALICE MEIRE DA SILVA	166.875	TFFP/FX	406.24.0515993	0001	27/03/2024	382720/2024
ALICE MIZUE SAKAMOTO	004.027.039.000	IPTU	101.24.0041437	0003	15/03/2024	349095/2024
ALICE RABELO DA SILVA		ISS CC	705.23.2807847	0009	07/03/2024	413460/2024
ALICE RABELO DA SILVA	534.302.068.000	IPTU	101.24.0257611	0003	23/03/2024	368657/2024
ALICE ROSA SILVA BRASILINO	EUK0281	M.TRANS	709.24.2586280	0001	15/03/2024	421958/2024
ALICE ROSA VIEIRA - ME	182.729	TFFP/FX	406.24.0519743	0001	27/03/2024	384815/2024
ALICE SANTOS MARQUES DE SOUSA	532.063.079.000	IPTU	101.24.0242001	0003	12/03/2024	366136/2024
ALICE SARTORE CAPARROZ - ESPOLIO	018.064.004.146	IPTU	101.24.0134232	0003	17/03/2024	355072/2024
ALICE SEIKO TOCHIZAWA KANO		ISS CC	705.23.2801949	0009	07/03/2024	411653/2024
ALICE TIZUKO NAGATANI	031.059.019.000	IPTU	101.24.0196688	0003	17/03/2024	360524/2024
ALICE TIZUKO NAGATANI		ISS CC	705.23.2802295	0009	07/03/2024	411725/2024
ALICE TOCHIE KUNITAKE BERNOPRINT	308.845	TFFP/FX	406.24.0563170	0001	27/03/2024	405576/2024
ALICERCE EDUCACIONAL LTDA	289.634	TFFP/FX	406.24.0555001	0001	27/03/2024	402251/2024
ALICERCE EDUCACIONAL LTDA	281.041	TFFP/FX	406.24.0551228	0001	27/03/2024	400678/2024
ALICIO DE JESUS	532.001.081.000	CIP	105.24.0273610	0003	29/03/2024	372317/2024
ALICIO DO AMARAL MELLO JUNIOR	251.102	TFFP/FX	406.24.0540163	0001	27/03/2024	395725/2024
ALICIO PEREIRA CAMPOS - ESPOLIO	031.072.044.000	IPTU	101.24.0197138	0003	17/03/2024	360582/2024
ALICIOPIO GUILHERME DA SILVA		PP/FUNE	702.24.4000771	0001	11/03/2024	411295/2024
ALIDIO LUIZ MASSAMBANI	005.017.045.000	IPTU	101.24.0051487	0003	12/03/2024	349784/2024
ALIEN PROVIDORES DE CONTEUDO LTDA	300.241	TFFP/FX	406.24.0559611	0001	27/03/2024	404190/2024
ALIE TE INACIO DOS SANTOS ACABAMENTOS GRAFICOS ME	206.351	TFFP/FX	406.24.0526357	0001	27/03/2024	388556/2024
ALIE TE PEREIRA NUNES	533.108.024.000	IPTU	101.24.0249640	0003	16/03/2024	367466/2024
ALIOLOG TRANSPORTES EIRELI - ME	256.233	TFFP/FX	406.24.0542071	0001	27/03/2024	396576/2024
ALINE & CLEBER SERVICOS EM VIDRACARIA LTDA-ME	250.475	TFFP/FX	406.24.0539952	0001	27/03/2024	395625/2024
ALINE A. ALEXANDRE STUDIO DE CABELEIREIRO	277.032	TFFP/FX	406.24.0549739	0001	27/03/2024	400039/2024
ALINE ALBANEZE CASSETTARI	FNR8A55	M.TRANS	709.24.2591471	0001	15/03/2024	424315/2024
ALINE ALBANEZE CASSETTARI	209.695	TFFP/FX	406.24.0527236	0001	27/03/2024	388995/2024
ALINE ALEXANDRE	175.171	TFFP/FX	406.24.0517861	0001	27/03/2024	383741/2024
ALINE ALEXANDRE	175.171	TFSANIT	407.24.0259048	0002	27/03/2024	409185/2024
ALINE ALMEIDA DA FONSECA	EKR0937	M.TRANS	709.24.2591770	0001	15/03/2024	424470/2024
ALINE ALVES DANTAS	003.122.001.281	IPTU	101.24.0038288	0003	17/03/2024	348853/2024
ALINE ALVES PIMENTA DE OLIVEIRA	005.011.032.523	IPTU	101.24.0050801	0003	12/03/2024	349707/2024
ALINE ANTONIASSI	523.106.044.000	IPTU	101.24.0234351	0003	12/03/2024	365201/2024
ALINE ANTUNES DA SILVA ANDRE	020.006.001.253	IPTU	101.24.0141144	0003	15/03/2024	355649/2024
ALINE APARECIDA DE SOUSA UCHOA	304.650	TFFP/FX	406.24.0561473	0001	27/03/2024	404926/2024
ALINE APARECIDA FERREIRA LANFRANCHI DE ALMEIDA	016.015.124.194	IPTU	101.24.0122643	0003	12/03/2024	354151/2024
ALINE APARECIDA MARTINS DA SILVA	182.599	TFFP/FX	406.24.0519703	0001	27/03/2024	384795/2024
ALINE ARGUEJO	148.656	TFFP/FX	406.24.0512600	0001	27/03/2024	380828/2024
ALINE ARRUDA DA SILVA	FMW7240	M.TRANS	709.24.2570065	0001	06/03/2024	416698/2024
ALINE BARBELLA TRATAMENTOS ESTETICOS ACESSI LTDA	321.354	TFFP/FX	406.24.0567582	0001	27/03/2024	407131/2024
ALINE BARRETO SILVA	003.047.013.217	IPTU	101.24.0031492	0003	10/03/2024	348094/2024
ALINE BARRETO VALENTIM	532.100.100.078	IPTU	101.24.0244459	0003	12/03/2024	366573/2024
ALINE BATISTA DOS SANTOS	CSC3778	M.TRANS	709.24.2589918	0001	15/03/2024	423518/2024
ALINE BEATRIZ RAMALHO DOS SANTOS	AAI0A46	M.TRANS	709.24.2572948	0001	06/03/2024	418098/2024
ALINE BEZERRA GOMES DA SILVA	FUQ2A90	M.TRANS	709.24.2568775	0001	06/03/2024	416226/2024
ALINE BIANCA FIRMINO DE OLIVEIRA	006.120.017.147	ITBI	104.24.0082540	0001	15/12/2022	371308/2024
ALINE BIANCA ZANONI DECORACAO DE INTERIORES LTDA	313.666	TFFP/FX	406.24.0565288	0001	27/03/2024	406344/2024
ALINE BINA DA SILVA	256.049	TFFP/FX	406.24.0542003	0001	27/03/2024	396548/2024
ALINE BISPO DAMACENO		BOLSA	716.24.0264041	0002	27/03/2024	434006/2024
ALINE BITTENCOURT DA CONCEICAO	229.600	TFFP/FX	406.24.0533029	0001	27/03/2024	392168/2024
ALINE BRUNO BATELLI	021.007.088.457	IPTU	101.24.0148972	0003	16/03/2024	356449/2024
ALINE BUENO BONFIM	286.801	TFFP/FX	406.24.0553724	0001	27/03/2024	401738/2024
ALINE CARNEIRO MARKETING DIGITAL LTDA	294.289	TFFP/FX	406.24.0557074	0001	27/03/2024	403115/2024
ALINE CAROLINA GASPARI	LND4436	M.TRANS	709.24.2601961	0001	20/03/2024	429514/2024
ALINE CAROLINA GASPARI	LND4436	M.TRANS	709.24.2602072	0001	20/03/2024	429593/2024
ALINE CAROLINA GASPARI	LND4436	M.TRANS	709.24.2596826	0001	20/03/2024	426906/2024
ALINE CARVALHO DA SILVA	512.100.063.240	IPTU	101.24.0225120	0003	12/03/2024	364089/2024
ALINE CARVALHO DOS ANJOS	246.604	TFFP/FX	406.24.0538568	0001	27/03/2024	394979/2024
ALINE CAVALCANTE BRITO FONSECA	FKL9107	M.TRANS	709.24.2616332	0001	28/03/2024	433438/2024
ALINE CEGATO DE SOUSA SACCA - ME	243.208	TFFP/FX	406.24.0537437	0001	27/03/2024	394424/2024
ALINE CHAGAS DE SOUZA	GJJ2F29	M.TRANS	709.24.2566155	0001	06/03/2024	415069/2024
ALINE CLAUDIO MENDONCA	FME4E94	M.TRANS	709.24.2596657	0001	20/03/2024	426816/2024
ALINE COSTA CRISPIM	FKY5900	M.TRANS	709.24.2582225	0001	11/03/2024	419995/2024
ALINE COSTA DE PAULO	008.060.032.005	IPTU	101.24.0082965	0003	12/03/2024	351717/2024
ALINE COSTA DE PAULO	FSD2025	M.TRANS	709.24.2591714	0001	15/03/2024	424438/2024
ALINE CRISTIANE SILVA		PP/FUNE	702.23.4013308	0004	06/03/2024	411235/2024
ALINE CRISTINA COSTA CABRAL	033.102.037.000	IPTU	101.24.0210137	0003	16/03/2024	362043/2024
ALINE CRISTINA DE SOUZA	FHF1928	M.TRANS	709.24.2599922	0001	20/03/2024	428394/2024
ALINE CRISTINA OLIVEIRA DE MORAIS	532.533.001.032	IPTU	101.24.0248335	0003	12/03/2024	367187/2024
ALINE CRISTINA RODRIGUES BEZERRA	024.019.167.013	IPTU	101.24.0161715	0003	15/03/2024	357595/2024
ALINE CRISTINE DE JESUS NASCIMENTO	CGC5E66	M.TRANS	709.24.2607985	0001	22/03/2024	432269/2024
ALINE CSETNEKY	214.726	TFFP/FX	406.24.0528581	0001	27/03/2024	389736/2024

ALINE DA SILVA GALVAO	223.043	TFFP/FX	406.24.0531193	0001	27/03/2024	391215/2024
ALINE DA SILVA LIMA - ME	240.612	TFFP/FX	406.24.0536526	0001	27/03/2024	393981/2024
ALINE DA SILVA MORAIS	GY20725	M.TRANS	709.24.2594385	0001	15/03/2024	425831/2024
ALINE DANIELA ZAMPIERI	015.036.217.003	IPTU	101.24.0117359	0003	12/03/2024	353706/2024
ALINE DE ARRUDA MOURAO	029.063.003.000	IPTU	101.24.0185516	0003	12/03/2024	359528/2024
ALINE DE BONI LIMA ARAUJO	PPN7J88	M.TRANS	709.24.2584891	0001	15/03/2024	421298/2024
ALINE DE CAMARGO OLIVEIRA	FZE2109	M.TRANS	709.24.2616531	0001	28/03/2024	433559/2024
ALINE DE FARIA CARVALHO EVENTOS ME	233.642	TFFP/FX	406.24.0534235	0001	27/03/2024	392778/2024
ALINE DE FATIMA BATISTA TIERNO AZEVEDO	QO2A2C98	M.TRANS	709.24.2606088	0001	22/03/2024	431217/2024
ALINE DE FATIMA HERCULANO	FMD8H53	M.TRANS	709.24.2605052	0001	22/03/2024	430646/2024
ALINE DE MORAES SCHNUR	FBR2A57	M.TRANS	709.24.2590231	0001	15/03/2024	423680/2024
ALINE DE OLIVEIRA ALVES	259.146	TFFP/FX	406.24.0543135	0001	27/03/2024	397103/2024
ALINE DE OLIVEIRA SILVA SOUSA	521.028.030.000	IPTU	101.24.0227042	0003	12/03/2024	364364/2024
ALINE DE SOUSA BIZO	PFZ2A26	M.TRANS	709.24.2616975	0001	28/03/2024	433817/2024
ALINE DOS SANTOS ASSUNCAO	025.056.017.030	IPTU	101.24.0167304	0003	17/03/2024	358021/2024
ALINE DOS SANTOS SURINEIRA	OXH1364	M.TRANS	709.24.2616973	0001	28/03/2024	433815/2024
ALINE EMPREENDIMENTOS DIGITAIS LTDA	299.905	TFFP/FX	406.24.0559477	0001	27/03/2024	404133/2024
ALINE FEITOSA VIEIRA	033.124.051.267	IPTU	101.24.0211686	0003	16/03/2024	362193/2024
ALINE FERNANDA PERES ROSA	FHW3G01	M.TRANS	709.24.2573540	0001	06/03/2024	418408/2024
ALINE FERREIRA DANIZ LOPES	247.309	TFFP/FX	406.24.0538826	0001	27/03/2024	395096/2024
ALINE FERREIRA DE OLIVEIRA-COMPRESSORES ME	188.186	TFFP/FX	406.24.0521276	0001	27/03/2024	385707/2024
ALINE FERREIRA PRIMILLA	176.721	TFFP/FX	406.24.0518262	0001	27/03/2024	383945/2024
ALINE FERREIRA RIBEIRO LANCHES - ME	224.998	TFFP/FX	406.24.0531842	0001	27/03/2024	391548/2024
ALINE FORTI MANGLE	164.296	TFFP/FX	406.24.0515480	0001	27/03/2024	382426/2024
ALINE FRANCO URSO DE OLIVEIRA	GJX3111	M.TRANS	709.24.2570859	0001	06/03/2024	417048/2024
ALINE FUGAZZA BARBOSA	265.100	TFFP/FX	406.24.0545340	0001	27/03/2024	398062/2024
ALINE GALANI DE AGUINEL	511.204.021.000	IPTU	101.24.0219932	0003	15/03/2024	363449/2024
ALINE GALDINO	172.414	TFFP/FX	406.24.0517175	0001	27/03/2024	383368/2024
ALINE GODOY NOGUEIRA	EFQ3586	M.TRANS	709.24.2564267	0001	06/03/2024	414257/2024
ALINE GOMES MACHADO	CLU1297	M.TRANS	709.24.2596725	0001	20/03/2024	426848/2024
ALINE GOMES SARMENTO	FBB6E58	M.TRANS	709.24.2616813	0001	28/03/2024	433724/2024
ALINE GONCALVES DE LIMA	224.640	TFFP/FX	406.24.0531730	0001	27/03/2024	391495/2024
ALINE GONCALVES DE LIMA GAZAL	FTB7575	M.TRANS	709.24.2585066	0001	15/03/2024	421396/2024
ALINE GONCALVES FARNEZIO	027.073.060.075	IPTU	101.24.0178608	0003	12/03/2024	358939/2024
ALINE GRANDO PALESTRAS	261.576	TFFP/FX	406.24.0544028	0001	27/03/2024	397495/2024
ALINE GUIMARAES SILVA	FKW4120	M.TRANS	709.24.2608647	0001	22/03/2024	432626/2024
ALINE IFANGER PENDEZA	237.164	TFFP/FX	406.24.0535386	0001	27/03/2024	393410/2024
ALINE INHESTA COUTINHO GUTIERRES	305.570	TFFP/FX	406.24.0561846	0001	27/03/2024	405071/2024
ALINE JOANA MARTINS MIOLARO	029.061.013.135	IPTU	101.24.0185311	0003	12/03/2024	359507/2024
ALINE KATIE DUO DE LIMA	EUP7801	M.TRANS	709.24.2572669	0001	06/03/2024	417959/2024
ALINE KELLY ALVES RODRIGUES	521.030.001.061	IPTU	101.24.0227145	0003	12/03/2024	364373/2024
ALINE LAURENTINO DA SILVA	CVR6785	M.TRANS	709.24.2593886	0001	15/03/2024	425556/2024
ALINE LIMA ANHEZINI ARMENTANO	006.010.005.031	IPTU	101.24.0058701	0003	12/03/2024	350361/2024
ALINE LIMA DE ARAUJO	033.066.059.036	IPTU	101.24.0208719	0003	23/03/2024	361905/2024
ALINE LIMA RAMOS	257.011	TFFP/FX	406.24.0542353	0001	27/03/2024	396717/2024
ALINE LIRA RODRIGUES MACHADO	FJK4557	M.TRANS	709.24.2581221	0001	11/03/2024	419467/2024
ALINE LOPES DE ARAUJO	DMJ5C94	M.TRANS	709.24.2600029	0001	20/03/2024	428444/2024
ALINE LOPES DOS SANTOS	FQN1E77	M.TRANS	709.24.2564842	0001	06/03/2024	414439/2024
ALINE LOPES NOGUEIRA	532.100.100.196	IPTU	101.24.0244577	0003	12/03/2024	366602/2024
ALINE LOURENCO MOREIRA SARAIVA		ISS CC	705.23.2806373	0009	07/03/2024	412899/2024
ALINE LUIZA DE ALMEIDA	EPG8D38	M.TRANS	709.24.2581244	0001	11/03/2024	419483/2024
ALINE LUIZE BERTASSI COSTA	003.116.001.042	IPTU	101.24.0037431	0003	17/03/2024	348749/2024
ALINE MARIA DA SILVA ALBUQUERQUE	DPD1273	M.TRANS	709.24.2568732	0001	06/03/2024	416197/2024
ALINE MARIA DOS SANTOS MOURA	FME6192	M.TRANS	709.24.2592665	0001	15/03/2024	424900/2024
ALINE MASSARELLI PALACIO AYRES EIRELI	271.932	ISS	291.24.4415845	0001	15/03/2024	373532/2024
ALINE MENEZES TRINDADE MAQUINAS ME	194.053	TFFP/FX	406.24.0522939	0001	27/03/2024	386669/2024
ALINE MIRANDA DE ANDRADE MOTTA CONFECÇÕES ME	230.877	TFFP/FX	406.24.0533332	0001	27/03/2024	392321/2024
ALINE MOSLAVACZ BONAFATTI	GBR7288	M.TRANS	709.24.2591654	0001	15/03/2024	424411/2024
ALINE NASCIMENTO RODRIGUES DE MELO	241.500	TFFP/FX	406.24.0536864	0001	27/03/2024	394142/2024
ALINE NAVARRO DOS SANTOS	FIE7C03	M.TRANS	709.24.2570572	0001	06/03/2024	416934/2024
ALINE NOVELLI HANAOKA	274.608	TFFP/FX	406.24.0548847	0001	27/03/2024	399644/2024
ALINE NUNES BARBOSA	EKR9B47	M.TRANS	709.24.2594723	0001	15/03/2024	426010/2024
ALINE NUNES BARBOSA	EKR9B47	M.TRANS	709.24.2584685	0001	15/03/2024	421217/2024
ALINE NUNES BARBOSA	EKR9B47	M.TRANS	709.24.2590876	0001	15/03/2024	424019/2024
ALINE NUNES BARBOSA	EKR9B47	M.TRANS	709.24.2574130	0001	06/03/2024	418708/2024
ALINE NUNES BARBOSA	EKR9B47	M.TRANS	709.24.2584498	0001	15/03/2024	421109/2024
ALINE NUNES BARBOSA	EKR9B47	M.TRANS	709.24.2603098	0001	22/03/2024	429807/2024
ALINE NUNES BARBOSA	EKR9B47	M.TRANS	709.24.2563588	0001	06/03/2024	414058/2024
ALINE NUNES BARBOSA	EKR9B47	M.TRANS	709.24.2598736	0001	20/03/2024	427879/2024
ALINE NUNES BARBOSA	EKR9B47	M.TRANS	709.24.2608577	0001	22/03/2024	432589/2024
ALINE NUNES BARBOSA	EKR9B47	M.TRANS	709.24.2573417	0001	06/03/2024	418346/2024
ALINE NUNES D ANGELO	236.613	TFFP/FX	406.24.0535194	0001	27/03/2024	393310/2024
ALINE P. ROCHA ACADEMIA DE GINASTICA-ME	228.821	TFFP/FX	406.24.0532768	0001	27/03/2024	392037/2024
ALINE P. ROCHA ACADEMIA E GINASTICA - ME	217.243	TFFP/FX	406.24.0529363	0001	27/03/2024	390184/2024
ALINE PARMEZAO SOARES	279.703	TFFP/FX	406.24.0550719	0001	27/03/2024	400471/2024
ALINE PATRICIA ANSELMO	FZK4219	M.TRANS	709.24.2616157	0001	28/03/2024	433348/2024
ALINE PAVANI QUERIQUELLI	284.549	TFFP/FX	406.24.0552721	0001	27/03/2024	401288/2024
ALINE PEDROSO DE LIMA MORALES	532.318.009.000	CIP	105.24.0274076	0003	29/03/2024	372538/2024
ALINE PEREIRA BARBOSA POZELI	510.204.087.000	IPTU	101.24.0215602	0003	12/03/2024	362768/2024
ALINE PERIN - EPP	209.279	TFFP/FX	406.24.0527121	0001	27/03/2024	388922/2024
ALINE PRADO C. CAVALCANTE STORE LTDA	321.881	TFFP/FX	406.24.0567706	0001	27/03/2024	407162/2024
ALINE PRADO DA COSTA CAVALCANTE	286.641	TFFP/FX	406.24.0553650	0001	27/03/2024	401702/2024
ALINE PROVELLO GUBERTI NEGOCIOS IMOBILIARIOS	261.863	TFFP/FX	406.24.0544147	0001	27/03/2024	397559/2024
ALINE R FIDENCIO TERAPIA OCUPACIONAL LTDA	308.278	TFFP/FX	406.24.0562923	0001	27/03/2024	405487/2024
ALINE RABELLO MARTINS	ERX2312	M.TRANS	709.24.2592167	0001	15/03/2024	424654/2024
ALINE REGINA DE OLIVEIRA	FAW4180	M.TRANS	709.24.2594156	0001	15/03/2024	425705/2024
ALINE RIBEIRO LIESSI	JXX8494	M.TRANS	709.24.2589153	0001	15/03/2024	423130/2024
ALINE ROBERTA FERANDES DE OLIVEIRA	247.453	TFFP/FX	406.24.0538878	0001	27/03/2024	395116/2024
ALINE ROSA FERNANDES	EZD9B63	M.TRANS	709.24.2572421	0001	06/03/2024	417823/2024
ALINE ROSA FERNANDES	EZD9B63	M.TRANS	709.24.2584372	0001	15/03/2024	421027/2024
ALINE ROSA FERNANDES	EZD9B63	M.TRANS	709.24.2593295	0001	15/03/2024	425258/2024
ALINE SANTANA OLIVEIRA	002.054.015.205	IPTU	101.24.0020939	0003	12/03/2024	347182/2024
ALINE SANTOS GAMA	GEU7J47	M.TRANS	709.24.2580817	0001	11/03/2024	419241/2024
ALINE SANTOS PIMENTEL PSICOLOGIA LTDA	325.195	TFFP/FX	406.24.0568620	0001	27/03/2024	407437/2024
ALINE SCORDAMAGLIA KRAUSE	GF57D98	M.TRANS	709.24.2580718	0001	11/03/2024	419189/2024
ALINE SOUZA ANTUNES	532.531.003.155	IPTU	101.24.0248185	0003	12/03/2024	367134/2024
ALINE SOUZA NOGUEIRA	511.001.048.341	IPTU	101.24.0218839	0003	15/03/2024	363209/2024
ALINE TABAIN KOLE	008.055.053.001	IPTU	101.24.0082095	0003	12/03/2024	351683/2024
ALINE TAMIRES ALVES DOS SANTOS	259.808	TFFP/FX	406.24.0543376	0001	27/03/2024	397217/2024
ALINE TOFANELO DE OLIVEIRA	320.639	TFFP/FX	406.24.0567462	0001	27/03/2024	407103/2024
ALINE VASCONCELLOS F TRALIA	FKH3442	M.TRANS	709.24.2606678	0001	22/03/2024	431573/2024
ALINE VIGATO DA SILVA CASSETTARI	EFS1719	M.TRANS	709.24.2592817	0001	15/03/2024	424974/2024
ALINE VILASBOAS LUCHINI	RNF4B37	M.TRANS	709.24.2607645	0001	22/03/2024	432086/2024
ALINE VITTA PEREIRA	CXL5725	M.TRANS	709.24.2603234	0001	22/03/2024	429870/2024



ALINKA MARIA DE SOUZA LIMA HAMBURGUERIA	326.928	TFFP/FX	406.24.0569029	0001	27/03/2024	407570/2024
ALINNE VIANNA RIBEIRO	EJN6010	M.TRANS	709.24.2600500	0001	20/03/2024	428718/2024
ALINNE VIANNA RIBEIRO	EJN6010	M.TRANS	709.24.2593650	0001	15/03/2024	425428/2024
ALINNE VIANNA RIBEIRO	EJN6010	M.TRANS	709.24.2595631	0001	15/03/2024	426525/2024
ALINY ABOU ARABI BARAKAT	DS08709	M.TRANS	709.24.2593730	0001	15/03/2024	425470/2024
ALINY OLIVEIRA SANTOS	175.784	TFFP/FX	406.24.0518000	0001	27/03/2024	383816/2024
ALIOMAR SILVA SANTOS	511.001.048.138	IPU	101.24.0218636	0003	15/03/2024	363143/2024
ALIPIO BAPTISTA JUNIOR	626.411.006.000	IPUTUCE	103.24.0263268	0003	17/03/2024	371196/2024
ALIPIO DA SILVA BIDARRA	095.449	TFFP/FX	406.24.0505245	0001	27/03/2024	377125/2024
ALIPIO TECNOLOGIA E SERVICOS DE INFORMATICA LTDA	171.265	TFFP/FX	406.24.0516917	0001	27/03/2024	383232/2024
ALISON BERTOLDO DA COSTA	FEF4E18	M.TRANS	709.24.2592039	0001	15/03/2024	424590/2024
ALISON BERTOLDO DA COSTA	FEF4E18	M.TRANS	709.24.2570287	0001	06/03/2024	416801/2024
ALISON DE SOUZA GOLA	DFD6364	M.TRANS	709.24.2607824	0001	22/03/2024	432175/2024
ALISSA MUNERATO	259.937	TFFP/FX	406.24.0543416	0001	27/03/2024	397232/2024
ALISSON ALVES DA SILVA SOUSA	FVR7741	M.TRANS	709.24.2582298	0001	11/03/2024	420047/2024
ALISSON BRITO	EFS0E99	M.TRANS	709.24.2595353	0001	15/03/2024	426353/2024
ALISSON CAMILO GONCALVES ME	200.246	TFFP/FX	406.24.0524737	0001	27/03/2024	387721/2024
ALISSON DE O. SANTOS CONS. EM TEC. DA INF. LTDA	306.636	TFFP/FX	406.24.0562264	0001	27/03/2024	405244/2024
ALISSON DE OLIVEIRA BEZERRA	EGS2941	M.TRANS	709.24.2581623	0001	11/03/2024	419684/2024
ALISSON DE OLIVEIRA BRAGA	FYC5C67	M.TRANS	709.24.2581883	0001	11/03/2024	419801/2024
ALISSON DOS SANTOS	EJJD2288	M.TRANS	709.24.2608876	0001	22/03/2024	432764/2024
ALISSON FELIPE BARRETO VALENTIM	JFU2D61	M.TRANS	709.24.2606347	0001	22/03/2024	431383/2024
ALISSON FELIPE BARRETO VALENTIM	JFU2D61	M.TRANS	709.24.2602029	0001	20/03/2024	429563/2024
ALISSON FELIPE BARRETO VALENTIM	JFU2D61	M.TRANS	709.24.2601941	0001	20/03/2024	429500/2024
ALISSON GONCALVES DE OLIVEIRA	131.127	TFFP/FX	406.24.0509969	0001	27/03/2024	379373/2024
ALISSON GONCALVES DE OLIVEIRA	149.203	TFFP/FX	406.24.0512690	0001	27/03/2024	380877/2024
ALISSON HENRIQUE SANTOS	FDP9G80	M.TRANS	709.24.2571799	0001	06/03/2024	417484/2024
ALISSON LEITE DOS SANTOS	FAV7920	M.TRANS	709.24.2600502	0001	20/03/2024	428720/2024
ALISSON MOURA DA SILVA	309.449	TFFP/FX	406.24.0563437	0001	27/03/2024	405666/2024
ALISSON NUNES SOC. INDIV. DE ADVOCACIA EIRELI	249.564	TFFP/FX	406.24.0539601	0001	27/03/2024	395462/2024
ALISSON OLIVEIRA DE MATOS	020.077.089.011	IPU	101.24.0144955	0003	15/03/2024	356001/2024
ALISSON QUEROBIM PROPOSITO NOS NEGOCIOS LTDA	314.151	TFFP/FX	406.24.0565495	0001	27/03/2024	406419/2024
ALISSON ROBERTO DE SOUZA	CUF7D29	M.TRANS	709.24.2585445	0001	15/03/2024	421577/2024
ALISSON ROCHA	004.109.140.055	IPU	101.24.0048801	0003	15/03/2024	349589/2024
ALISSON SANTANA	003.047.016.669	IPU	101.24.0032930	0003	17/03/2024	348282/2024
ALIVIUM SAUDE E BELEZA LTDA	336.438	TFFP/FX	406.24.0571692	0001	27/03/2024	408331/2024
ALIVIUM SERVICOS MEDICOS LTDA EPP	234.930	TFFP/FX	406.24.0534647	0001	27/03/2024	393010/2024
ALIZETE DOS SANTOS TAVARES - ESPOLIO	025.082.015.000	IPU	101.24.0169674	0003	17/03/2024	358161/2024
ALJ - CLEAN COM. DE PROD. DE LIMPEZA LTDA - ME	172.440	TFFP/FX	406.24.0517181	0001	27/03/2024	383372/2024
ALKATA ENGENHARIA LTDA	197.961	TFFP/FX	406.24.0524068	0001	27/03/2024	387348/2024
ALL CLEAN COM DE PROD DE HIG E LIMP SERV LTDA	251.187	TFFP/FX	406.24.0540195	0001	27/03/2024	395745/2024
ALL DENTS PRODUTOS ODONTOLOGICOS EIRELI - ME	196.911	TFFP/FX	406.24.0523764	0001	27/03/2024	387159/2024
ALL DENTS PRODUTOS ODONTOLOGICOS EIRELI - ME	196.911	TFSANIT	407.24.0259396	0002	27/03/2024	409297/2024
ALL IN EMPREENDIMENTOS DIGITAIS - EIRELI	272.280	TFFP/FX	406.24.0547977	0001	27/03/2024	399242/2024
ALL KONE COMERCIO DE ALIMENTOS LTDA	314.728	TFFP/FX	406.24.0565747	0001	27/03/2024	406506/2024
ALL LIVES GESTAO OCUPACIONAL LTDA	232.430	ISS	292.24.4424543	0001	15/02/2024	375032/2024
ALL LOURENCAO TRANSPORTES RODoviARIOS EIRELI	289.371	TFFP/FX	406.24.0554884	0001	27/03/2024	402207/2024
ALL MARKETPLACE SERVICOS DIGITAIS LTDA-ME	259.081	TFFP/FX	406.24.0543113	0001	27/03/2024	397092/2024
ALL SAP TECNOLOGIA DA INFORMACAO LTDA - ME	210.154	TFFP/FX	406.24.0527354	0001	27/03/2024	389073/2024
ALL SERIES II COMERCIO DE SOM ACESSORIOS LT - ME	219.073	TFFP/FX	406.24.0529954	0001	27/03/2024	390517/2024
ALL SERVICOS ENG. E SERV. ESPECIALIZADOS LTDA	292.363	TFFP/FX	406.24.0556218	0001	27/03/2024	402761/2024
ALL SHOP SERVICOS LTDA	295.695	TFFP/FX	406.24.0557711	0001	27/03/2024	403397/2024
ALL TASKS TRADUCOES TECNICAS LTDA	185.212	TFFP/FX	406.24.0520424	0001	27/03/2024	385219/2024
ALL TASKS TRADUCOES TECNICAS LTDA	185.212	ISS	292.24.4421965	0001	15/03/2024	374917/2024
ALL TASKS TRADUCOES TECNICAS LTDA	185.212	ISS	291.24.4421977	0001	15/03/2024	373701/2024
ALL WORKS ENGENHARIA PROJETOS E EXECUCOES LTDA	333.978	TFFP/FX	406.24.0571005	0001	27/03/2024	408128/2024
ALLAM KAUE DA COSTA	524.021.003.000	IPU	101.24.0235161	0003	15/03/2024	365346/2024
ALLAN ALVES DE OLIVEIRA	283.157	TFFP/FX	406.24.0552062	0001	27/03/2024	401014/2024
ALLAN ALVES DE OLIVEIRA REZENDE	290.277	TFFP/FX	406.24.0555284	0001	27/03/2024	402360/2024
ALLAN ARRUDA ALVES	DJS2G17	M.TRANS	709.24.2598671	0001	20/03/2024	427842/2024
ALLAN BARRROS DOS SANTOS	FXN1150	M.TRANS	709.24.2583026	0001	11/03/2024	420395/2024
ALLAN BAUMANN	210.733	TFFP/FX	406.24.0527527	0001	27/03/2024	389178/2024
ALLAN BERTI	012.095.033.000	IPU	101.24.0107237	0003	15/03/2024	353026/2024
ALLAN CHAVES DE MORAIS - ME	229.975	TFFP/FX	406.24.0533034	0001	27/03/2024	392170/2024
ALLAN CIRIACO MOLLO INFORMATICA - ME	228.504	ISS	292.24.4415486	0001	15/03/2024	374526/2024
ALLAN CIRIACO MOLLO INFORMATICA - ME	228.504	TFFP/FX	406.24.0532666	0001	27/03/2024	391979/2024
ALLAN CRUZ NARDI	GBT8008	M.TRANS	709.24.2570104	0001	06/03/2024	416719/2024
ALLAN DA SILVA RODRIGUES	BEK9D93	M.TRANS	709.24.2565098	0001	06/03/2024	414583/2024
ALLAN DAVYD JULIO DE SOUZA	001.068.256.102	IPU	101.24.0012110	0003	12/03/2024	346656/2024
ALLAN DE ALBUQUERQUE FERREIRA	338.959	TFFP/FX	406.24.0572494	0001	27/03/2024	408575/2024
ALLAN DE OLIVEIRA ARAUJO	288.481	TFFP/FX	406.24.0554459	0001	27/03/2024	402048/2024
ALLAN DE OLIVEIRA ARAUJO	FXR2A45	M.TRANS	709.24.2580950	0001	11/03/2024	419307/2024
ALLAN DE OLIVEIRA LIMA SANTOS	DSS4C03	M.TRANS	709.24.2589483	0001	15/03/2024	423306/2024
ALLAN DICKSON MELO MAGALHAES	GDM9D16	M.TRANS	709.24.2568318	0001	06/03/2024	415988/2024
ALLAN DOS SANTOS LIMA	EQQ0612	M.TRANS	709.24.2572077	0001	06/03/2024	417646/2024
ALLAN DOS SANTOS LIMA	EQQ0612	M.TRANS	709.24.2592719	0001	15/03/2024	424924/2024
ALLAN FRANKLIN SANTOS SILVA	283.618	TFFP/FX	406.24.0552270	0001	27/03/2024	401096/2024
ALLAN HENRIQUE ALVES PERES SISTEMAS LTDA	294.931	TFFP/FX	406.24.0557347	0001	27/03/2024	403232/2024
ALLAN KAIKE VIEIRA	ECI7J45	M.TRANS	709.24.2592945	0001	15/03/2024	425060/2024
ALLAN KLOSOSKI	024.019.137.359	IPU	101.24.0161239	0003	15/03/2024	357530/2024
ALLAN LOPES ALENCAR	024.061.071.048	IPU	101.24.0163821	0003	06/03/2024	357752/2024
ALLAN PESSOA FERREIRA	AGN1112	M.TRANS	709.24.2608374	0001	22/03/2024	432478/2024
ALLAN PRIETE INSTITUTO MIND LTDA	328.774	TFFP/FX	406.24.0569551	0001	27/03/2024	407727/2024
ALLAN RICARDO DA SILVA	DGB1643	M.TRANS	709.24.2570652	0001	06/03/2024	416961/2024
ALLAN RODRIGUES	016.015.121.145	IPU	101.24.0121882	0003	12/03/2024	354079/2024
ALLAN RODRIGUES LIMA	FGZ2675	M.TRANS	709.24.2590906	0001	15/03/2024	424040/2024
ALLAN SILVA DE OLIVEIRA	004.088.063.032	IPU	101.24.0047315	0003	15/03/2024	349481/2024
ALLAN SOUZA MARINHO NASCIMENTO	FB15C86	M.TRANS	709.24.2595051	0001	15/03/2024	426166/2024
ALLAN SOUZA MARINHO NASCIMENTO	FB15C86	M.TRANS	709.24.2598484	0001	20/03/2024	427751/2024
ALLAN TEIXEIRA F TAKEBAYASHI	EZY5J04	M.TRANS	709.24.2615712	0001	28/03/2024	433085/2024
ALLANIS ROUPAS E ACESSORIOS LTDA ME	221.118	TFFP/FX	406.24.0530604	0001	27/03/2024	390877/2024
ALL-CENTER ASSESSORIA E SERVICOS LTDA	302.609	TFFP/FX	406.24.0560648	0001	27/03/2024	404601/2024
ALLCLINIC SERVICOS MEDICOS LTDA	316.590	TFSANIT	407.24.2504630	0002	14/03/2024	410210/2024
ALLCLINIC SERVICOS MEDICOS LTDA	316.590	TFSANIT	407.24.0261813	0002	27/03/2024	410173/2024
ALLCLINIC SERVICOS MEDICOS LTDA	316.590	TFFP/FX	406.24.0566474	0001	27/03/2024	406767/2024
ALLEF DA SILVA GOIS	297.823	TFFP/FX	406.24.0558616	0001	27/03/2024	403775/2024
ALLEG TRANSPORTES LTDA	305.421	TFFP/FX	406.24.0561777	0001	27/03/2024	405044/2024
ALLEGRA COMERCIO DE BONECAS REBORN E ACESS.LTDA	289.103	TFFP/FX	406.24.0554757	0001	27/03/2024	402155/2024
ALLES KLAR COM. LIVROS E CURSOS IDIOMAS LTDA-EPP	143.741	TFFP/FX	406.24.0511795	0001	27/03/2024	380374/2024
ALLES SERVICOS DE COBRANCA LTDA - ME	208.010	TFFP/FX	406.24.0526786	0001	27/03/2024	388756/2024
ALLIANCE DISTRIBUIDORA LTDA	292.969	TFFP/FX	406.24.0556493	0001	27/03/2024	402865/2024
ALLIANCE GESTAO DE NEGOCIOS E SERVICOS LTDA	235.848	TFFP/FX	406.24.0534970	0001	27/03/2024	393184/2024
ALLIANCE SBC COLCHOES LTDA	274.995	TFFP/FX	406.24.0549001	0001	27/03/2024	399716/2024
ALLIANCE SERVICOS INTEGRADOS LTDA	293.346	TFFP/FX	406.24.0556661	0001	27/03/2024	402942/2024

ALLIANCESEG ASSES.EM SEG.DO TRABALHO LTDA	254.668	TFFP/FX	406.24.0541469	0001	27/03/2024	396320/2024
ALLIED TECNOLOGIA S.A.	255.829	TFFP/FX	406.24.0541910	0001	27/03/2024	396510/2024
ALLIED TECNOLOGIA S.A.	286.329	TFFP/FX	406.24.0553483	0001	27/03/2024	401624/2024
ALLIMISK SERV.FILMAGENS E PROMO.DE EVENTOS LTDA	294.013	TFFP/FX	406.24.0556953	0001	27/03/2024	403059/2024
ALLINE CRISTIANE SIMOES	239.618	TFFP/FX	406.24.0536201	0001	27/03/2024	393808/2024
ALLINE MARIA FREITAS	010.038.103.187	IPTU	101.24.0092022	0003	15/03/2024	352164/2024
ALLINE RIBEIRO	FD21115	M.TRANS	709.24.2603768	0001	22/03/2024	430141/2024
ALLINY FERREIRA	FIK6A48	M.TRANS	709.24.2598920	0001	20/03/2024	427978/2024
ALLISON MARANGONI GOMES	EYN6B44	M.TRANS	709.24.2584003	0001	11/03/2024	420939/2024
ALLISON SALES MARTINS	FUF6D53	M.TRANS	709.24.2568009	0001	06/03/2024	415815/2024
ALLISON SANTOS FERREIRA	280.442	TFFP/FX	406.24.0551012	0001	27/03/2024	400589/2024
ALL-LINE SYSTEMS PREV.DE INCENDIOS EIRELI-EPP	139.099	TFFP/FX	406.24.0511105	0001	27/03/2024	379976/2024
ALLMADA ARTIGOS ESPORTIVOS LTDA	172.785	TFFP/FX	406.24.0517263	0001	27/03/2024	383421/2024
ALL-MAR SERVICOS EM EQUIP MARITIMOS LTDA - ME	236.534	TFFP/FX	406.24.0535177	0001	27/03/2024	393298/2024
ALLOEIRA EMPREENDIMENTOS E PARTICIPACOES LTDA	186.401	TFFP/FX	406.24.0520788	0001	27/03/2024	385420/2024
ALLOIA COM.IMPORTE E EMPORCAO DE VEICULOS LTDA	289.060	TFFP/FX	406.24.0554741	0001	27/03/2024	402149/2024
ALL-PRO APOIO ADMINISTRATIVO LTDA	310.747	TFFP/FX	406.24.0563988	0001	27/03/2024	405873/2024
ALLURE FILM SOLUCOES EM PELICULAS P/VIDROS LTDA	265.147	TFFP/FX	406.24.0545354	0001	27/03/2024	398068/2024
ALLYNE SANTOS DE JESUS	191.689	TFFP/FX	406.24.0522269	0001	27/03/2024	386267/2024
ALLYSON MRINE NATIER	261.587	TFFP/FX	406.24.0544031	0001	27/03/2024	397497/2024
ALLYSSON RYAN RIBEIRO OLIVEIRA	CVROE49	M.TRANS	709.24.2582959	0001	11/03/2024	420361/2024
ALM ANDRE MORAIS WEBINARS INTELIGENTES LTDA	295.846	TFFP/FX	406.24.0557777	0001	27/03/2024	403426/2024
ALM BRASIL ENGENHARIA LTDA	310.655	TFFP/FX	406.24.0563954	0001	27/03/2024	405862/2024
ALM CONSUL LTDA	300.816	TFFP/FX	406.24.0559859	0001	27/03/2024	404295/2024
ALM SOLUCOES OBRAS E TECNOLOGIA LT - EPP	244.428	TFFP/FX	406.24.0537851	0001	27/03/2024	394620/2024
ALMA CLINIC LTDA	291.112	TFFP/FX	406.24.0555649	0001	27/03/2024	402512/2024
ALMA CLINIC LTDA	291.112	TFSANIT	407.24.0261562	0002	27/03/2024	410120/2024
ALMA PARK RENOVADORA AUTOMOTIVA LTDA	336.425	TFFP/FX	406.24.0571680	0001	27/03/2024	408325/2024
ALMAAZ ASSESSORIALTDAN	301.731	TFFP/FX	406.24.0560242	0001	27/03/2024	404447/2024
ALMACA MASSAS CONGELADAS LTDA	097.096	TFFP/FX	406.24.0505439	0001	27/03/2024	377229/2024
ALMACA MASSAS CONGELADAS LTDA	097.096	TFSANIT	407.24.0258033	0002	27/03/2024	408919/2024
ALMADA COMERCIO DE PRODUTOS EM GERAL LTDA	283.850	TFFP/FX	406.24.0552380	0001	27/03/2024	401144/2024
ALMAM INDUSTRIA E COMERCIO LTDA	DQJ0227	M.TRANS	709.24.2616183	0001	28/03/2024	433359/2024
ALMAM INDUSTRIA E COMERCIO LTDA	DQJ0227	M.TRANS	709.24.2588862	0001	15/03/2024	423028/2024
ALMAM SERVICOS DE APOIO ADMINISTRATIVOS LTDA	275.832	TFFP/FX	406.24.0549296	0001	27/03/2024	399845/2024
ALMANAQUE WS NEGOCIOS DIGITAIS - LTDA	285.118	TFFP/FX	406.24.0552959	0001	27/03/2024	401388/2024
ALMAR SERV.EM FERRAM. MODELACAO E FUNIL. EIRELI	256.678	TFFP/FX	406.24.0542224	0001	27/03/2024	396651/2024
ALMARE DISTRIBUID.DE PRODUT.ALIMENTICIOS LTDA ME	177.487	TFFP/FX	406.24.0518439	0001	27/03/2024	384050/2024
ALMATOPIA DESENVOLVIMENTO HUMANO CONSULTOR. LTDA	317.393	TFFP/FX	406.24.0566689	0001	27/03/2024	406837/2024
ALMAZAN - REPRESENTACOES COMERCIAIS LTDA	160.781	TFFP/FX	406.24.0514792	0001	27/03/2024	382035/2024
ALMEIDA & BIAGI REPORTAGENS FOTOGRAFICAS LTDA ME	099.423	TFFP/FX	406.24.0505765	0001	27/03/2024	377367/2024
ALMEIDA & MONTECHIESI PET CENTER LTDA	291.959	TFFP/FX	406.24.0556021	0001	27/03/2024	402675/2024
ALMEIDA E BOER SOCIEDADE DE ADVOGADOS	235.241	TFFP/FX	406.24.0534759	0001	27/03/2024	393072/2024
ALMEIDA E FILHAS PARTIC. E EMPREENDIMENTOS LTDA	033.057.045.000	CIP	105.24.0271991	0003	29/03/2024	371755/2024
ALMEIDA E GIUDICI COM.DE ALIMENTOS E BEBIDAS LTDA	148.297	TFFP/FX	406.24.0512549	0001	27/03/2024	380790/2024
ALMEIDA E GIUDICI COM.DE ALIMENTOS E BEBIDAS LTD	148.297	TFSANIT	407.24.0258672	0002	27/03/2024	409072/2024
ALMEIDA E MAGALHAES EMPREEND. DIGITAIS LTDA	303.828	TFFP/FX	406.24.0561160	0001	27/03/2024	404809/2024
ALMEIDA JUNIOR REPRESENTANTE COMERCIAL EIRELI	267.218	TFFP/FX	406.24.0546094	0001	27/03/2024	398389/2024
ALMEIDA MAGALHAES TRANSPORTES EIRELI - ME	214.678	TFFP/FX	406.24.0528563	0001	27/03/2024	389721/2024
ALMEIDA PARTICIPACAO LTDA	218.508	TFFP/FX	406.24.0529775	0001	27/03/2024	390416/2024
ALMEIDA PRADO LOGISTICA E TRANSPORTES EIRELI	259.246	TFFP/FX	406.24.0543175	0001	27/03/2024	397122/2024
ALMEIDA PRESTADORA DE SERVICOS EIRELI - ME	219.682	TFFP/FX	406.24.0530138	0001	27/03/2024	390614/2024
ALMEIDA REPRESENTACAO COMERCIAL EIRELI	272.575	TFFP/FX	406.24.0548087	0001	27/03/2024	399292/2024
ALMEIDA ROCHA COM.E PREST.SERV.INSTAL.DIV.LTDA	194.245	TFFP/FX	406.24.0522998	0001	27/03/2024	386705/2024
ALMEIDA TRAVEL CORP VIAGENS E TURISMO LTDA - ME	255.773	TFFP/FX	406.24.0541887	0001	27/03/2024	396501/2024
ALMEISAN COM. ACESSORIOS DE INFORMATICA LTDA-ME	211.869	TFFP/FX	406.24.0527851	0001	27/03/2024	389351/2024
ALMENOR JARDIM SILVEIRA (ESPOLIO)	534.617.063.000	CIP	105.24.0275134	0003	29/03/2024	373110/2024
ALMERINDA RAMOS CALDEIRA	533.003.031.000	IPTU	101.24.0248614	0003	16/03/2024	367246/2024
ALMERINDO GONCALVES DANTAS	020.058.017.040	IPTU	101.24.0143692	0003	15/03/2024	355879/2024
ALMERINDO HENRIQUE DE SOUZA		ISS CC	705.23.2804189	0009	07/03/2024	412168/2024
ALMERITA FERREIRA DA SILVA - ME	185.398	TFFP/FX	406.24.0520476	0001	27/03/2024	385245/2024
ALMIR ABREU DE OLIVEIRA - ESPOLIO	533.329.016.000	IPTU	101.24.0253428	0003	16/03/2024	367971/2024
ALMIR ALVES DA ASSUNCAO	021.047.094.000	IPTU	101.24.0151250	0003	16/03/2024	356630/2024
ALMIR ALVES RODRIGUES	532.010.072.000	CIP	105.24.0273635	0003	29/03/2024	372329/2024
ALMIR ALVES RODRIGUES	532.010.072.000	IPTU	101.24.0240147	0003	12/03/2024	365947/2024
ALMIR ANTONIO ALVES	EBF0623	M.TRANS	709.24.2570691	0001	06/03/2024	416980/2024
ALMIR ANTONIO RUSSO JUNIOR	026.043.009.000	IPTU	101.24.0173735	0003	12/03/2024	358519/2024
ALMIR ARBOLEYA MOLINA	008.037.070.202	IPTU	101.24.0080516	0003	12/03/2024	351597/2024
ALMIR AUGUSTO NETO	GCL6J12	M.TRANS	709.24.2600503	0001	20/03/2024	428721/2024
ALMIR AUGUSTO NETO	GCL6J12	M.TRANS	709.24.2596780	0001	20/03/2024	426881/2024
ALMIR BISPO DOS SANTOS	534.308.003.000	CIP	105.24.0274998	0003	29/03/2024	373043/2024
ALMIR BISPO DOS SANTOS	534.308.003.000	IPTU	101.24.0258024	0003	16/03/2024	368748/2024
ALMIR CANDIDO DO NASCIMENTO	533.005.021.000	IPTU	101.24.0248676	0003	16/03/2024	367267/2024
ALMIR CANUTO DE SOUZA	003.059.082.009	IPTU	101.24.0034703	0003	17/03/2024	348496/2024
ALMIR CAPOANO	EQM0350	M.TRANS	709.24.2599588	0001	20/03/2024	428257/2024
ALMIR CARLOS DE ALMEIDA	009.075.034.000	IPTU	101.24.0085593	0003	15/03/2024	351899/2024
ALMIR DA SILVA	EEU6428	M.TRANS	709.24.2597281	0001	20/03/2024	427145/2024
ALMIR DE JESUS CARVENTE TRANSPORTES ME	121.169	TFFP/FX	406.24.0508528	0001	27/03/2024	378673/2024
ALMIR GARGALHONE AMARAL	003.005.018.193	IPTU	101.24.0026582	0003	17/03/2024	347598/2024
ALMIR JOSE DA SILVA	DPK3290	M.TRANS	709.24.2574739	0001	06/03/2024	419071/2024
ALMIR JOSUE RAMALHO DA SILVA	CEZ4550	M.TRANS	709.24.2569961	0001	06/03/2024	416650/2024
ALMIR MARCOS DE SOUZA	033.124.005.153	IPTU	101.24.0210893	0003	16/03/2024	362101/2024
ALMIR MARTINS DO AMARAL	003.109.022.000	IPTU	101.24.0036727	0003	17/03/2024	348669/2024
ALMIR MARTINS DO AMARAL		ISS CC	705.23.2868948	0008	01/03/2024	413526/2024
ALMIR MARTINS MOREIRA	245.128	TFFP/FX	406.24.0538055	0001	27/03/2024	394737/2024
ALMIR MARTINS MOREIRA	245.128	ISS	292.24.4323406	0001	15/01/2024	374314/2024
ALMIR MINGORANCE AMARAL	003.047.012.224	IPTU	101.24.0030502	0003	17/03/2024	347955/2024
ALMIR PASCON	180.072	TFFP/FX	406.24.0519077	0001	27/03/2024	384439/2024
ALMIR PASCON	180.072	TFSANIT	407.24.0259130	0002	27/03/2024	409211/2024
ALMIR PEREIRA DE LIMA	GBI5977	M.TRANS	709.24.2589338	0001	15/03/2024	423230/2024
ALMIR PEREIRA DE SOUZA	250.777	TFFP/FX	406.24.0540057	0001	27/03/2024	395676/2024
ALMIR PETRECCA MARTINS	013.051.115.044	IPTU	101.24.0111990	0003	12/03/2024	353299/2024
ALMIR RIBEIRO DE OLIVEIRA	DBW5377	M.TRANS	709.24.2582168	0001	11/03/2024	419963/2024
ALMIR RIBEIRO DE OLIVEIRA	DGK0891	M.TRANS	709.24.2597226	0001	20/03/2024	427118/2024
ALMIR ROGERIO DE OLIVEIRA	534.122.028.000	CIP	105.24.0274622	0003	29/03/2024	372807/2024
ALMIR ROGERIO DOS SANTOS GONCALVES	033.066.048.008	IPTU	101.24.0208641	0003	09/03/2024	361898/2024
ALMIR SANTOS DO PRADO	DVL1943	M.TRANS	709.24.2583948	0001	11/03/2024	420911/2024
ALMIR SANTOS DO PRADO	DVL1943	M.TRANS	709.24.2598737	0001	20/03/2024	427880/2024
ALMIR SANTOS DO PRADO	DVL1943	M.TRANS	709.24.2608817	0001	22/03/2024	432724/2024
ALMIRAN AZEVEDO DOS SANTOS	299.649	TFFP/FX	406.24.0559363	0001	27/03/2024	404084/2024
ALMIRO ANTONIO FRANCHI	007.063.112.147	IPTU	101.24.0072416	0003	12/03/2024	351245/2024
ALMIRO ANTONIO FRANCHI	007.063.112.260	IPTU	101.24.0072529	0003	12/03/2024	351254/2024
ALMIRO DE SOUZA REIS	172.516	TFFP/FX	406.24.0517192	0001	27/03/2024	383378/2024
ALMIRO GOMES LEITE	534.045.024.000	IPTU	101.24.0254928	0003	16/03/2024	368190/2024

ALMIRO NEDINO DOS SANTOS	512.051.022.000	IPTU	101.24.0224129	0003	12/03/2024	363932/2024
ALMIRO OLIVEIRA SALES(ESPOLIO)	402.023.006.000	IPTU	101.24.0212695	0003	15/03/2024	362368/2024
ALMIRO OLIVEIRA SALES(ESPOLIO)	402.023.006.000	CIP	105.24.0272120	0003	29/03/2024	371784/2024
ALMIRO SILVA CRUZ JUNIOR	023.001.036.000	IPTU	101.24.0154397	0003	12/03/2024	356890/2024
ALMITO GOMES DOS SANTOS	533.314.013.000	IPTU	101.24.0253006	0003	16/03/2024	367910/2024
ALMIX DISTRIBUIDORA DE PRODUTOS ALIMENTICIOS	EEG2545	M.TRANS	709.24.2563631	0001	06/03/2024	414078/2024
ALMO ADMINISTRACAO DE IMOVEIS E PARTICIPACAO LTD	011.002.034.000	CIP	105.24.0270765	0003	29/03/2024	371476/2024
ALN LOGISTICA INTERNACIONAL LTDA	ECK1E12	M.TRANS	709.24.2607887	0001	22/03/2024	432214/2024
ALNE SANTOS SOUZA	CHT5438	M.TRANS	709.24.2570500	0001	06/03/2024	416904/2024
ALNECH FERRAMENTAS LTDA	287.751	TFFP/FX	406.24.0554144	0001	27/03/2024	401935/2024
ALOCADORA DE GERADORES EIRELI	253.289	TFFP/FX	406.24.0540952	0001	27/03/2024	396090/2024
ALOHA PARTS PECAS E ACESSORIOS LTDA	299.880	TFFP/FX	406.24.0559468	0001	27/03/2024	404128/2024
ALOHIM ADONAI TRANSPORTES LTDA	311.455	TFFP/FX	406.24.0564309	0001	27/03/2024	405976/2024
ALOIA PROL.COM.DE P.SUST. B.SOL.SERV.E MAT.LTDA	298.319	TFFP/FX	406.24.0558836	0001	27/03/2024	403866/2024
ALOIS FEICHTENBERGER	402.016.030.000	IPTU	101.24.02112514	0003	15/03/2024	362336/2024
ALOIS SCHUTZINGER	523.303.016.000	IPTU	101.24.0234571	0003	12/03/2024	365226/2024
ALOIS SCHUTZINGER	523.303.016.000	CIP	105.24.0273243	0003	29/03/2024	372179/2024
ALOISIA MARIA DE SOUSA LIMA	GBW0F89	M.TRANS	709.24.2606450	0001	22/03/2024	431452/2024
ALOISIO ANTONIO MACIEL	021.091.048.000	IPTU	101.24.0153006	0003	23/03/2024	356775/2024
ALOISIO DE ALMEIDA RIBEIRO	EPP9489	M.TRANS	709.24.2564934	0001	06/03/2024	414487/2024
ALOISIO DE CARVALHO	024.020.126.083	IPTU	101.24.0162315	0003	05/03/2024	357648/2024
ALOISIO ELIAS DE ARAUJO	522.121.044.000	IPTU	101.24.0233611	0003	12/03/2024	365123/2024
ALOISIO FERNANDES DE OLIVEIRA	274.161	TFFP/FX	406.24.0548698	0001	27/03/2024	399581/2024
ALOISIO JOSE DA SILVA	020.096.001.031	IPTU	101.24.0145703	0003	15/03/2024	356085/2024
ALOISIO JOSE DA SILVA	020.096.001.338	IPTU	101.24.0146010	0003	15/03/2024	356139/2024
ALOISIO OLIVEIRA SANTOS	524.402.032.000	IPTU	101.24.0236705	0003	15/03/2024	365579/2024
ALOISIO RICARDO BISOGNINI SILVA	224.659	TFFP/FX	406.24.0531736	0001	27/03/2024	391497/2024
ALOISIO RICARDO BISOGNINI SILVA	220.187	TFFP/FX	406.24.0530280	0001	27/03/2024	390693/2024
ALOIZIO ALVES DA SILVA	021.038.046.000	IPTU	101.24.2584160	0001	26/03/2024	369339/2024
ALONG - CORRETORA DE SEGUROS LTDA	190.738	TFFP/FX	406.24.0522001	0001	27/03/2024	386110/2024
ALONGNAIL IZA NAIL DESIGNER LTDA	305.215	TFFP/FX	406.24.2574982	0001	19/03/2024	408713/2024
ALONISIO PEREIRA DE FREITAS	EQF7226	M.TRANS	709.24.2567608	0001	06/03/2024	415646/2024
ALONSO VIEIRA DE ARAUJO NETO	226.372	TFFP/FX	406.24.0532279	0001	27/03/2024	391776/2024
ALOPES SOL CONSULTORIA E TREINAMENTOS	296.259	TFFP/FX	406.24.0557953	0001	27/03/2024	403504/2024
ALOS IT CONSULTING LTDA	302.114	TFFP/FX	406.24.0560417	0001	27/03/2024	404525/2024
ALOYSIO DE ARAUJO JUNIOR	011.033.116.193	IPTU	101.24.0096943	0003	12/03/2024	352444/2024
ALP MORAES CONSULTORIA - EPP	241.507	TFFP/FX	406.24.0536866	0001	27/03/2024	394143/2024
ALPA REPRESENTACAO COMERCIAL LTDA	164.278	TFFP/FX	406.24.0515476	0001	27/03/2024	382423/2024
ALPELO CONFECCOES E COMERCIO DE ROUPAS LTDA.	164.318	TFFP/FX	406.24.0515486	0001	27/03/2024	382431/2024
ALPEMS COMERCIO DE MAT. P/ CONSTRUCCOES LTDA ME	068.468	TFFP/FX	406.24.0503004	0001	27/03/2024	376194/2024
ALPENGLOW CONSULTORIA EM GESTAO EMPRESARIAL LTDA	282.625	TFFP/FX	406.24.0551818	0001	27/03/2024	400914/2024
ALPES CONFECCOES LTDA - EPP	012.068.010.000	IPTU	101.24.0106103	0003	15/03/2024	352932/2024
ALPHA AZUL-INERMEIACAO DE NEGOCIOS LTDA	302.655	TFFP/FX	406.24.0560669	0001	27/03/2024	404606/2024
ALPHA E SANTOS TRANSPORTES LTDA	239.811	TFFP/FX	406.24.0536257	0001	27/03/2024	393840/2024
ALPHA GLOBAL CORRETORA DE SEGUROS LTDA - ME	252.375	TFFP/FX	406.24.0540615	0001	27/03/2024	395928/2024
ALPHA JEANS COMERCIO DE ROUPAS LTDA - EPP	221.906	TFFP/FX	406.24.0530847	0001	27/03/2024	391012/2024
ALPHA PARTS COMERCIO IMPORT. E EXPORT. LTDA	336.171	TFFP/FX	406.24.0571658	0001	27/03/2024	408316/2024
ALPHA PORT LOGISTICA E TRANSPORTE LTDA - EPP	181.010	TFFP/FX	406.24.0519295	0001	27/03/2024	384566/2024
ALPHA SECURITY SYSTEMS PROT.E MONIT. LTDA ME	193.805	TFFP/FX	406.24.0522857	0001	27/03/2024	386619/2024
ALPHA TRUCK - SERVICOS MECANICOS EIRELI	271.635	TFFP/FX	406.24.0547719	0001	27/03/2024	399123/2024
ALPHA-BLASTING AUTOMOTIVO LTDA - ME	233.443	TFFP/FX	406.24.0534158	0001	27/03/2024	392744/2024
ALPHATECH SOFTWARES E TECNOLOGIA LTDA	307.482	TFFP/FX	406.24.0562611	0001	27/03/2024	405371/2024
ALPINA COMERCIO DE VEICULOS NOVOS E USAD	PVU3B97	M.TRANS	709.24.2599054	0001	20/03/2024	428036/2024
ALPINCORP CONSULTORIA E ASSESSORIA LTDA	231.303	TFFP/FX	406.24.0533451	0001	27/03/2024	392378/2024
ALPM CONSULTORIA DIGITAL LTDA	318.610	TFFP/FX	406.24.0566995	0001	27/03/2024	406936/2024
ALPNET SERVICOS DE TRADUCAO LTDA	155.000	TFFP/FX	406.24.0513729	0001	27/03/2024	381435/2024
ALPTEC DO BRASIL LTDA	EMT3929	M.TRANS	709.24.2600410	0001	20/03/2024	428661/2024
ALQUIMIA DO AMOR PET TERAPIA	335.555	ISS	291.24.4418460	0001	15/02/2024	373602/2024
ALQUIMIA DO AMOR PET TERAPIA	335.555	ISS	291.24.4418468	0001	15/03/2024	373603/2024
ALR SERVICOS DE LIMPEZA POS OBRA LTDA	285.753	TFFP/FX	406.24.0553222	0001	27/03/2024	401498/2024
ALS COM. DE COSMET. E SERV. DE BELEZA EIRELI-EPP	254.528	TFFP/FX	406.24.0541409	0001	27/03/2024	396294/2024
ALS COM. DE COSMET. E SERV. DE BELEZA EIRELI-EPP	254.528	TFSANIT	407.24.0260493	0002	27/03/2024	409705/2024
ALS DE SOUZA VALE EMPREENDIMENTOS DIGITAIS LTDA	284.481	TFFP/FX	406.24.0552687	0001	27/03/2024	401275/2024
ALS SERVICOS DE ALIMENTACAO LTDA	330.510	TFFP/FX	406.24.0569968	0001	27/03/2024	407853/2024
ALSAN ELEVADORES SAO VICENTE LTDA	GFC7B25	M.TRANS	709.24.2598098	0001	20/03/2024	427548/2024
ALSYSTEM AUTOMACAO LTDA	270.204	TFFP/FX	406.24.0547222	0001	27/03/2024	398899/2024
ALT LOUNGE BAR LTDA	314.273	TFFP/FX	406.24.0565549	0001	27/03/2024	406442/2024
ALTA POLA MLOTEK DE REZENDE - ESPOLIO	534.600.030.000	IPTU	101.24.0258289	0003	16/03/2024	368846/2024
ALTA POLA MLOTEK DE REZENDE - ESPOLIO	534.600.030.000	CIP	105.24.0275062	0003	29/03/2024	373082/2024
ALTA ROSALINA DE SOUZA	510.215.069.000	CIP	105.24.0272374	0003	29/03/2024	371890/2024
ALTA TENSAO MANUTENCAO E AUTOMACAO IND.S/S LTDA	133.330	TFFP/FX	406.24.0510271	0001	27/03/2024	379537/2024
ALTA VISTA CLUB E HOME EMPREEND.IMOBIL.SPE LTDA	001.033.008.393	IPTU	101.24.0006630	0003	12/03/2024	346342/2024
ALTA VISTA CLUB E HOME EMPREEND.IMOBIL.SPE LTDA	001.033.008.122	IPTU	101.24.0006359	0003	12/03/2024	346333/2024
ALTA VISTA CLUB E HOME EMPREEND.IMOBIL.SPE LTDA	001.033.008.015	IPTU	101.24.0006252	0003	12/03/2024	346327/2024
ALTA VISTA CLUB E HOME EMPREEND.IMOBIL.SPE LTDA	001.033.008.368	IPTU	101.24.0006605	0003	12/03/2024	346341/2024
ALTA VISTA CLUB E HOME EMPREEND.IMOBIL.SPE LTDA	001.033.008.263	IPTU	101.24.0006500	0003	12/03/2024	346338/2024
ALTA VISTA CLUB E HOME EMPREEND.IMOBIL.SPE LTDA	001.033.008.096	IPTU	101.24.0006333	0003	12/03/2024	346330/2024
ALTA VISTA CLUB E HOME EMPREEND.IMOBIL.SPE LTDA	001.033.008.106	IPTU	101.24.0006343	0003	12/03/2024	346332/2024
ALTA VISTA IMPLANTES IMP.E EXP.DE PROD.MED.LTDA	339.644	TFFP/FX	406.23.3245667	0003	25/03/2024	375462/2024
ALTA VISTA IMPLANTES IMP.E EXP.DE PROD.MED.LTDA	339.644	TFFP/FX	406.24.0572717	0001	27/03/2024	408652/2024
ALTABELLA GALHOTTI SIVIERO	524.105.010.000	IPTU	101.24.0235636	0003	15/03/2024	365428/2024
ALTABELLA GALHOTTI SIVIERO		ISS CC	705.23.2806085	0009	07/03/2024	412800/2024
ALTACIDES FRANCO	620.006.027.000	IPTU	101.24.0259153	0003	12/03/2024	368929/2024
ALTAIR ACHETTA SCHNEIDER	018.034.090.045	IPTU	101.24.0132367	0003	17/03/2024	354881/2024
ALTAIR ALTAENE LEITE - ESPOLIO	534.119.050.000	IPTU	101.24.0255860	0003	16/03/2024	368319/2024
ALTAIR ALTAENE LEITE - ESPOLIO	534.307.022.000	IPTU	101.24.0257976	0003	16/03/2024	368741/2024
ALTAIR CAVALCANTI DA PAIXAO	032.073.062.055	IPTU	101.24.0203359	0003	17/03/2024	361245/2024
ALTAIR HECHEM	042.583	TFFP/FX	406.24.0501637	0001	27/03/2024	375818/2024
ALTAIR MARTINS DA COSTA	032.043.050.000	IPTU	101.24.0202229	0003	17/03/2024	361095/2024
ALTAMAR RICHARD DA SILVA SOARES	GK10I58	M.TRANS	709.24.2602282	0001	20/03/2024	429713/2024
ALTAMIR VILANOVA BITTENCOURT JUNIOR - ME	179.779	TFFP/FX	406.24.0519009	0001	27/03/2024	384389/2024
ALTAMIRO DE ALMEIDA VIANA		ISS CC	705.23.2805340	0009	07/03/2024	412555/2024
ALTAMIRO DONIZETI RODRIGUES	030.124.054.000	IPTU	101.24.0192704	0003	16/03/2024	360156/2024
ALTAMIRO DONIZETI RODRIGUES	030.124.043.000	IPTU	101.24.0192693	0003	16/03/2024	360155/2024
ALTAMIRO JOSE RODRIGUES NETO	DZC3754	M.TRANS	709.24.2587517	0001	15/03/2024	422577/2024
ALTAMIRO MATEUS SOBRINHO	032.021.021.000	IPTU	101.24.0201455	0003	17/03/2024	361018/2024
ALTAMIRO MOREIRA FERREIRA	532.100.095.158	IPTU	101.24.0244011	0003	12/03/2024	366445/2024
ALTAMISSAO PRESTACAO DE SERVICOS EIRELI - EPP	231.360	TFFP/FX	406.24.0533478	0001	27/03/2024	392393/2024
ALTANA ALEMANHA EMPREENDIMENTO IMOBILIARIO LTDA.	032.075.022.120	IPTU	101.24.0203992	0003	17/03/2024	361405/2024
ALTANA ALEMANHA EMPREENDIMENTO IMOBILIARIO LTDA.	032.075.022.494	IPTU	101.24.0204366	0003	17/03/2024	361474/2024
ALTANA ALEMANHA EMPREENDIMENTO IMOBILIARIO LTDA.	032.075.022.317	IPTU	101.24.0204189	0003	17/03/2024	361434/2024
ALTANA ALEMANHA EMPREENDIMENTO IMOBILIARIO LTDA.	032.075.022.535	IPTU	101.24.0204407	0003	17/03/2024	361482/2024
ALTANA ALEMANHA EMPREENDIMENTO IMOBILIARIO LTDA.	032.075.022.502	IPTU	101.24.0204374	0003	17/03/2024	361477/2024
ALTANA ALEMANHA EMPREENDIMENTO IMOBILIARIO LTDA.	032.075.022.609	IPTU	101.24.0204481	0003	17/03/2024	361497/2024



ALTANA ALEMANHA EMPREENDIMENTO IMOBILIARIO LTDA.	032.075.022.545	IPU	101.24.0204417	0003	17/03/2024	361488/2024
ALTANA ALEMANHA EMPREENDIMENTO IMOBILIARIO LTDA.	032.075.022.049	IPU	101.24.0203921	0003	17/03/2024	361386/2024
ALTANA ALEMANHA EMPREENDIMENTO IMOBILIARIO LTDA.	032.075.022.627	IPU	101.24.0204499	0003	17/03/2024	361502/2024
ALTANA ALEMANHA EMPREENDIMENTO IMOBILIARIO LTDA.	032.075.022.402	IPU	101.24.0204274	0003	17/03/2024	361454/2024
ALTANA ALEMANHA EMPREENDIMENTO IMOBILIARIO LTDA.	032.075.022.490	IPU	101.24.0204362	0003	17/03/2024	361472/2024
ALTANA ALEMANHA EMPREENDIMENTO IMOBILIARIO LTDA.	032.075.022.378	IPU	101.24.0204250	0003	17/03/2024	361447/2024
ALTANA ALEMANHA EMPREENDIMENTO IMOBILIARIO LTDA.	032.075.022.300	IPU	101.24.0204172	0003	17/03/2024	361432/2024
ALTANA ALEMANHA EMPREENDIMENTO IMOBILIARIO LTDA.	032.075.022.304	IPU	101.24.0204176	0003	17/03/2024	361433/2024
ALTANA ALEMANHA EMPREENDIMENTO IMOBILIARIO LTDA.	032.075.022.022	IPU	101.24.0203894	0003	17/03/2024	361381/2024
ALTANA ALEMANHA EMPREENDIMENTO IMOBILIARIO LTDA.	032.075.022.255	IPU	101.24.0204127	0003	17/03/2024	361423/2024
ALTANA ALEMANHA EMPREENDIMENTO IMOBILIARIO LTDA.	032.075.022.524	IPU	101.24.0204396	0003	17/03/2024	361480/2024
ALTANA ALEMANHA EMPREENDIMENTO IMOBILIARIO LTDA.	032.075.022.519	IPU	101.24.0204391	0003	17/03/2024	361479/2024
ALTANA ALEMANHA EMPREENDIMENTO IMOBILIARIO LTDA.	032.075.022.542	IPU	101.24.0204414	0003	17/03/2024	361486/2024
ALTAS HORAS BAR E RESTAURANTE LTDA	290.136	TFFP/FX	406.24.0555220	0001	27/03/2024	402337/2024
ALTECNOS IND. E COM.DE EQUIP.ELETRONICOS LTDA ME	215.048	TFFP/FX	406.24.0528689	0001	27/03/2024	389791/2024
ALTEL PARTICIPACOES E ADM DE OUTRAS EMPR EIRELI	251.459	TFFP/FX	406.24.0540290	0001	27/03/2024	395794/2024
ALTEMAR VIEIRA DA SILVA	021.007.087.190	IPU	101.24.0148197	0003	16/03/2024	356392/2024
ALTEMIR BEZERRIL DE OLIVEIRA		ISS CC	705.23.2801885	0009	07/03/2024	411647/2024
ALTEMIR BEZERRIL DE OLIVEIRA	027.148.013.000	IPU	101.24.0180827	0003	12/03/2024	359143/2024
ALTENIER JOSE TORTOLI DE SOUZA	001.048.008.098	IPU	101.24.0008761	0003	12/03/2024	346457/2024
ALTENIER JOSE TORTOLI DE SOUZA	001.048.008.016	IPU	101.24.0008679	0003	12/03/2024	346451/2024
ALTEREGO COMERCIO DE CALCADOS LTDA - ME	213.857	TFFP/FX	406.24.0528297	0001	27/03/2024	389576/2024
ALTERNATIVA COM. TERCEIRIZACAO E SISTEMAS LTDA	096.603	TFFP/FX	406.24.0505386	0001	27/03/2024	377199/2024
ALTERNATIVA EXPRESS SRV.DE MOTO BOY E C. EIRELI	233.320	TFFP/FX	406.24.0534115	0001	27/03/2024	392726/2024
ALTERNATIVA INDUSTRIA E COMERCIO LTDA	338.268	TFFP/FX	406.23.3207520	0004	25/03/2024	375395/2024
ALTERNATIVA INDUSTRIA E COMERCIO LTDA	338.268	TFFP/FX	406.24.0572276	0001	27/03/2024	408505/2024
ALTERNATIVA MODA AT. DE ROUPAS USADAS EIRELI ME	218.044	TFFP/FX	406.24.0529618	0001	27/03/2024	390326/2024
ALTERNATIVA MULTIMARCAS COMERCIAL LTDA.	295.251	TFFP/FX	406.24.0557483	0001	27/03/2024	403290/2024
ALTERNATIVA P D V EIRELI	GDV6H91	M.TRANS	709.24.2574095	0001	06/03/2024	418686/2024
ALTERNATIVA PDV LTDA	259.327	TFFP/FX	406.24.0543205	0001	27/03/2024	397136/2024
ALTERNATIVA PSICOLOGIA E PSICANALISE LTDA	279.418	TFFP/FX	406.24.0550598	0001	27/03/2024	400413/2024
ALTERNATIVA SOLUCOES PARA PDV LTDA	316.555	TFFP/FX	406.24.0566461	0001	27/03/2024	406764/2024
ALTERNATIVA SOLUCOES TRIBUTARIA LTDA	321.044	TFFP/FX	406.24.0567537	0001	27/03/2024	407121/2024
ALTERNATIVA VISTORIA LTDA	182.173	TFSANIT	407.24.0259157	0002	27/03/2024	409222/2024
ALTERNATIVA VISTORIA LTDA	182.173	TFFP/FX	406.24.0519604	0001	27/03/2024	384735/2024
ALTEVAN SANTANA DE VASCONCELOS	013.023.009.006	IPU	101.24.0109708	0003	12/03/2024	353160/2024
ALTEVIR DA SILVA SANTOS	EQJ3404	M.TRANS	709.24.2586828	0001	15/03/2024	422227/2024
ALTA ASS. EM MEDICINA E SEGURANCA DO TRAB. LTDA	185.711	TFSANIT	407.24.0259221	0002	27/03/2024	409235/2024
ALTA MEDICINA SEGURANCA DO TRABALHO EIRELI	259.712	TFSANIT	407.24.0260729	0002	27/03/2024	409819/2024
ALTA MEDICINA SEGURANCA DO TRABALHO EIRELI	259.712	ISS	292.24.4420924	0001	15/03/2024	374875/2024
ALTHAIR SANTOS DE MELO	DSB8J35	M.TRANS	709.24.2606262	0001	22/03/2024	431326/2024
ALTHEA SERVICOS DE SAUDE LTDA - ME	223.859	TFFP/FX	406.24.0531462	0001	27/03/2024	391352/2024
ALTIERE MACEDO DUTRA	DXV5467	M.TRANS	709.24.2603555	0001	22/03/2024	430034/2024
ALTIERES BRITO DE OLIVEIRA	ERJ5J96	M.TRANS	709.24.2598006	0001	20/03/2024	427497/2024
ALTIERES RAMOS DOS SANTOS	014.029.014.078	IPU	101.24.0114805	0003	12/03/2024	353515/2024
ALTIMAR AUGUSTO FERNANDES	610.005.002.000	IPTUTCE	103.24.0258610	0003	17/03/2024	370237/2024
ALTINO LUIS DE SOUSA	033.093.048.000	IPU	101.24.0209685	0003	16/03/2024	361991/2024
ALTISSIMO CONS. EM RH E GESTAO EMPRESARIAL LTDA	158.448	TFFP/FX	406.24.0514368	0001	27/03/2024	381794/2024
ALTIVO FORTUNATO VIANA	521.417.019.000	IPU	101.24.0230119	0003	12/03/2024	364690/2024
ALTO DAS VERTENTES PARTICIPACOES LTDA	FMN9617	M.TRANS	709.24.2604821	0001	22/03/2024	430546/2024
ALTO GIRO RESINAS TERMOPLASTICAS LTDA ME	184.880	TFFP/FX	406.24.0520338	0001	27/03/2024	385170/2024
ALTO IMPACTO DESEN. CAPACITACAO E MARKETING LTDA	253.189	TFFP/FX	406.24.0540919	0001	27/03/2024	396081/2024
ALTKQUALITY ENGENHERIA LTDA	337.490	TFFP/FX	406.24.0572046	0001	27/03/2024	408437/2024
ALTRANS TRANSPORTES LTDA	095.286	TFFP/FX	406.24.0505230	0001	27/03/2024	377120/2024
ALTTERRNATIVA PECAS AUTOMOTIVAS LTDA - ME	217.904	TFFP/FX	406.24.0529566	0001	27/03/2024	390299/2024
ALUCE CACA E CAMPING LTDA	275.403	TFFP/FX	406.24.0549144	0001	27/03/2024	399770/2024
ALUGA CABOS LTDA	FWB5E52	M.TRANS	709.24.2591865	0001	15/03/2024	424514/2024
ALUGA CABOS LTDA	088.968	TFFP/FX	406.24.0504578	0001	27/03/2024	376787/2024
ALUISIO ALVES DA SILVA	EAT4434	M.TRANS	709.24.2602119	0001	20/03/2024	429625/2024
ALUISIO ALVES DA SILVA	EAT4434	M.TRANS	709.24.2609036	0001	22/03/2024	432864/2024
ALUISIO ALVES DOS SANTOS	019.007.028.105	IPU	101.24.0137270	0003	16/03/2024	355319/2024
ALUISIO ANTONIO DE OLIVEIRA	FEL7C67	M.TRANS	709.24.2582488	0001	11/03/2024	420141/2024
ALUISIO DALMARIO DE AZEVEDO SOUZA	020.067.074.000	IPU	101.24.0144067	0003	15/03/2024	355925/2024
ALUISIO JOSE GOMES	532.531.003.208	IPU	101.24.0248238	0003	12/03/2024	367156/2024
ALUISIO MARCELINO DOS SANTOS - ESPOLIO	534.147.016.000	CIP	105.24.0274841	0003	29/03/2024	372936/2024
ALUISIO OLIVEIRA GELO ME	216.839	TFFP/FX	406.24.0529257	0001	27/03/2024	390122/2024
ALUISIO PEREIRA BARBOSA	532.113.025.000	IPU	101.24.0245447	0003	12/03/2024	366716/2024
ALUISIO PONCIANO DOS SANTOS FILHO	186.593	TFFP/FX	406.24.0520841	0001	27/03/2024	385450/2024
ALUIZIO ANTONIO PIZANO	022.017.002.000	IPU	101.24.0153917	0003	12/03/2024	356845/2024
ALUIZIO AVELINO DE LIMA	521.048.018.018	IPU	101.24.0228216	0003	12/03/2024	364452/2024
ALUIZIO BEZERRA DE LIMA TRANSPORTES ME	083.444	TFFP/FX	406.24.0504041	0001	27/03/2024	376536/2024
ALUIZIO BOMFIM MARGARIDO		ISS CC	705.24.2539564	0001	05/03/2024	413682/2024
ALUIZIO BOMFIM MARGARIDO		ISS CC	705.23.3186468	0004	18/03/2024	413628/2024
ALUIZIO BOMFIM MARGARIDO		ISS CC	705.23.3186467	0004	18/03/2024	413627/2024
ALUIZIO DA SILVA	EQL3671	M.TRANS	709.24.2573821	0001	06/03/2024	418549/2024
ALUIZIO DA SILVA	EQL3671	M.TRANS	709.24.2573812	0001	06/03/2024	418544/2024
ALUIZIO DO CARMO AMORIM	020.115.024.005	IPU	101.24.0146492	0003	15/03/2024	356192/2024
ALUIZIO JOSE DE LIMA	ELH3F66	M.TRANS	709.24.2599486	0001	20/03/2024	428218/2024
ALUIZIO LIZIARIO DA SILVA ME	211.695	TFFP/FX	406.24.0527806	0001	27/03/2024	389322/2024
ALUME EVENTOS E ARTIGOS PROMOCIONAIS LTDA - ME	101.248	TFFP/FX	406.24.0505998	0001	27/03/2024	377480/2024
ALUMINI METALURGICA IND E COMERCIO LTDA	FZS7C35	M.TRANS	709.24.2588377	0001	15/03/2024	422874/2024
ALUMINLAR ESQUADRIAS DE ALUMINIO LTDA	337.567	TFFP/FX	406.24.0572097	0001	27/03/2024	408453/2024
ALUMINOX COMERCIO E REPRESENTACOES LTDA	304.958	TFFP/FX	406.24.0561595	0001	27/03/2024	404969/2024
ALUMISAT ENVIDRAMENTO E ACESSORIOS LTDA ME	243.536	TFFP/FX	406.24.0537550	0001	27/03/2024	394482/2024
ALUZ - REFORMA E CONSTRUCAO CIVIL LTDA ME	184.023	TFFP/FX	406.24.0520128	0001	27/03/2024	385049/2024
ALVANIR RODRIGUES CHIAPESAN	532.115.074.000	IPU	101.24.0245565	0003	12/03/2024	366730/2024
ALVARENGA COSTA EMPREENDIMENTOS DIGITAIS LTDA	304.724	TFFP/FX	406.24.0561506	0001	27/03/2024	404938/2024
ALVARENGA INTER.M.E AGENCIAM.AUDIOVISUAL LTDA-ME	254.868	TFFP/FX	406.24.0541543	0001	27/03/2024	396357/2024
ALVAREZ E GODOY ADVOGADOS ASSOCIADOS	GF61546	M.TRANS	709.24.2604163	0001	22/03/2024	430321/2024
ALVARO ALBORGHETTI	146.742	TFFP/FX	406.24.0512300	0001	27/03/2024	380652/2024
ALVARO ALFREDO PELOSINI NEGREI	003.027.024.040	IPU	101.24.0028012	0003	17/03/2024	347682/2024
ALVARO ANDRE CAETANO JUNIOR	170.209	TFFP/FX	406.24.0516693	0001	27/03/2024	383104/2024
ALVARO ANTONIO PAUPERIO SERIO - ESPOLIO	024.006.039.000	IPU	101.24.0158398	0003	15/03/2024	357203/2024
ALVARO ANTONIO PAUPERIO SERIO - ESPOLIO		ISS CC	705.23.2803829	0009	07/03/2024	412074/2024
ALVARO ARAUJO DANTAS	FGF5532	M.TRANS	709.24.2607775	0001	22/03/2024	432145/2024
ALVARO AUGUSTO FERNANDES	009.046.038.000	MULTA	704.16.2645944	0001	26/04/2016	411329/2024
ALVARO CESAR ROCHA	521.008.001.100	IPU	101.24.0226070	0003	12/03/2024	364287/2024
ALVARO DE ALMEIDA	025.111.001.054	IPU	101.24.0171273	0003	17/03/2024	358273/2024
ALVARO DE SOUZA BARROS - ESPOLIO	521.601.026.000	IPU	101.24.0230998	0003	12/03/2024	364829/2024
ALVARO DE SOUZA BARROS - ESPOLIO	521.601.025.000	IPU	101.24.0230997	0003	12/03/2024	364828/2024
ALVARO DOS SANTOS	003.047.016.841	IPU	101.24.0033102	0003	17/03/2024	348307/2024
ALVARO HENRIQUE LARA COSTA	240.887	TFFP/FX	406.24.0536625	0001	27/03/2024	394031/2024
ALVARO JOAQUIM PREGUICA	FSM1539	M.TRANS	709.24.2617044	0001	28/03/2024	433867/2024
ALVARO JOAQUIM PREGUICA	FSM1539	M.TRANS	709.24.2581335	0001	11/03/2024	419538/2024

ALVARO JOAQUIM PREGUICA	FSM1539	M.TRANS	709.24.2617046	0001	28/03/2024	433868/2024
ALVARO JOCIL BUENO	MBH2H35	M.TRANS	709.24.2597051	0001	20/03/2024	427033/2024
ALVARO JOCIL BUENO	MBH2H35	M.TRANS	709.24.2563392	0001	06/03/2024	413992/2024
ALVARO JOCIL BUENO	MBH2H35	M.TRANS	709.24.2563636	0001	06/03/2024	414081/2024
ALVARO JOCIL BUENO	MBH2H35	M.TRANS	709.24.2564395	0001	06/03/2024	414285/2024
ALVARO JUSTINIANO DOS SANTOS	626.001.001.000	IPTUTCE	103.24.0263157	0003	17/03/2024	371137/2024
ALVARO MENDES FIDALGO JUNIOR	210.213	TFFP/FX	406.24.0527379	0001	27/03/2024	389088/2024
ALVARO PEREIRA DE SOUZA LIMA	534.600.011.000	IPTU	101.24.0258270	0003	16/03/2024	368829/2024
ALVARO PEREIRA DE SOUZA LIMA	534.600.011.000	CIP	105.24.0275045	0003	29/03/2024	373067/2024
ALVARO PERES REPRESENTACAO COMERCIAL - ME	234.899	TFFP/FX	406.24.0534636	0001	27/03/2024	393004/2024
ALVARO PRESTES	BHE3858	M.TRANS	709.24.2595744	0001	15/03/2024	426584/2024
ALVARO RODRIGUES DA SILVA JUNIOR	285.368	TFFP/FX	406.24.0553060	0001	27/03/2024	401426/2024
ALVARO SANTOS DE SOUZA	DEF3295	M.TRANS	709.24.2584733	0001	15/03/2024	421247/2024
ALVARO SANTOS DE SOUZA	DEF3295	M.TRANS	709.24.2584690	0001	15/03/2024	421221/2024
ALVARO SEBASTIAO FERRAREZI	031.118.009.000	IPTU	101.24.0198757	0003	17/03/2024	360740/2024
ALVARO SILVA	055.598	TFFP/FX	406.24.0502306	0001	27/03/2024	375994/2024
ALVARO TADEU DA COSTA	CSN7245	M.TRANS	709.23.2533431	0001	06/02/2023	413988/2024
ALVARO VALENTINO BASSI FILHO	410.036.018.000	IPTU	101.24.0213419	0003	12/03/2024	362470/2024
ALVARO VIRGINIO DA SILVA	100.239	TFFP/FX	406.24.0505870	0001	27/03/2024	377423/2024
ALVECI MATEUS DE LIMA	511.013.009.000	IPTU	101.24.0219441	0003	15/03/2024	363342/2024
ALVEDI BARBOSA DE OLIVEIRA	235.437	TFFP/FX	406.24.0534815	0001	27/03/2024	393107/2024
ALVEJAN PRESTACAO DE SERVICOS S/C LTDA	118.798	TFFP/FX	406.24.0508189	0001	27/03/2024	378509/2024
ALVELINA EUGENIA DE SOUZA	021.007.070.147	IPTU	101.24.0147668	0003	16/03/2024	356344/2024
ALVEMAR DE SOUZA AZEVEDO	002.003.004.000	IPTU	101.24.0018955	0003	12/03/2024	347074/2024
ALVENIR PAULINO DA SILVA LIMA - ME	130.430	TFFP/FX	406.24.0509878	0001	27/03/2024	379325/2024
ALVENIR PAULINO DA SILVA LIMA - ME	130.430	TFSANIT	407.24.0258453	0002	27/03/2024	409006/2024
ALVERINA FELISBINO DA SILVA CANDIDO	033.002.242.000	IPTU	101.24.0205211	0003	16/03/2024	361574/2024
ALVERINO ADAO DOS SANTOS	154.171	TFFP/FX	406.24.0513584	0001	27/03/2024	381354/2024
ALVES & BUESO INST. DE RASTREADORES LTDA - ME	219.252	TFFP/FX	406.24.0530004	0001	27/03/2024	390539/2024
ALVES & ELOY ASSESSORIA CONTABIL SS LTDA ME	189.330	TFFP/FX	406.24.0521597	0001	27/03/2024	385888/2024
ALVES & FORTES COM.E SERV.DE MONT.DE MOVEIS LTDA	184.253	TFFP/FX	406.24.0520192	0001	27/03/2024	385083/2024
ALVES & MOTA PRODUTOS ALIMENTICIOS LTDA	284.688	TFFP/FX	406.24.0552786	0001	27/03/2024	401313/2024
ALVES ARAUJO SERVICOS DE INST.ELETRICAS LTDA ME	189.115	TFFP/FX	406.24.0521530	0001	27/03/2024	385856/2024
ALVES BASTOS MONTAGENS LTDA	320.073	TFFP/FX	406.24.0567277	0001	27/03/2024	407034/2024
ALVES COMPONENTES AUTOMOTIVOS LTDA - EPP	197.547	TFFP/FX	406.24.0523954	0001	27/03/2024	387276/2024
ALVES CONSULTORIA E ENGENHARIA LTDA	180.713	TFFP/FX	406.24.0519235	0001	27/03/2024	384527/2024
ALVES DE OLIVEIRA CONSTRUCOES LTDA - ME	230.537	TFFP/FX	406.24.0533225	0001	27/03/2024	392270/2024
ALVES DIAS CLINICA ODONTOLOGICA LTDA	277.138	TFSANIT	407.24.0261363	0002	27/03/2024	410080/2024
ALVES DIAS CLINICA ODONTOLOGICA LTDA	277.138	TFFP/FX	406.24.0549786	0001	27/03/2024	400059/2024
ALVES E TIMOTEO SOLUTIONS LTDA	338.236	TFFP/FX	406.24.0572247	0001	27/03/2024	408493/2024
ALVES EMPREENDIMENTO DIGITAIS LTDA	308.880	TFFP/FX	406.24.0563185	0001	27/03/2024	405583/2024
ALVES EXPRESS TRANSPORTES LTDA	EIU7889	M.TRANS	709.24.2601559	0001	20/03/2024	429275/2024
ALVES LOPES REPRESENTACOES S/C LTDA	123.733	TFFP/FX	406.24.0508883	0001	27/03/2024	378837/2024
ALVES MACIEIRA SERVICOS DE TREINAMENTO LTDA	313.920	TFFP/FX	406.24.0565402	0001	27/03/2024	406385/2024
ALVES MARTINS COMERCIALIZACAO E CONSULTORIA LTDA	292.683	TFFP/FX	406.24.0556359	0001	27/03/2024	402809/2024
ALVES PEREIRA & SILVA CONFECCOES LTDA ME	181.643	TFFP/FX	406.24.0519458	0001	27/03/2024	384657/2024
ALVES TRUBRINHO COM. DE RAC. E ART. P/ ANIM. LTDA	283.574	TFFP/FX	406.24.0552249	0001	27/03/2024	401089/2024
ALVES TRUCK CENTER LTDA	307.796	TFFP/FX	406.24.0562726	0001	27/03/2024	405419/2024
ALVETTA COMERCIO E SERVICOS LTDA	093.979	TFFP/FX	406.24.0505080	0001	27/03/2024	377047/2024
ALVIMAR GOMES MIRANDA	156.155	TFFP/FX	406.24.0513933	0001	27/03/2024	381563/2024
ALVIMAR GONCALVES COUTO	006.120.008.223	IPTU	101.24.0067802	0003	12/03/2024	350994/2024
ALVINO DE SOUZA ROLIM EIRELLI ME	FHJ7E39	M.TRANS	709.24.2571836	0001	06/03/2024	417509/2024
ALVINO JOSE DOS ANJOS	030.007.026.000	IPTU	101.24.0187744	0003	16/03/2024	359662/2024
ALVORADA TRANSLOG LTDA - ME	232.413	TFFP/FX	406.24.0533795	0001	27/03/2024	392567/2024
ALYMAK INSTALACOES INDUSTRIAIS LTDA	190.879	TFFP/FX	406.24.0522044	0001	27/03/2024	386139/2024
ALYNE FLORENCIO SOCIEDADE INDIV.DE ADVOCACIA	271.999	TFFP/FX	406.24.0547868	0001	27/03/2024	399198/2024
ALYSLAN CORREIA ROSA	DIR0174	M.TRANS	709.24.2595538	0001	15/03/2024	426471/2024
ALYSON HYPOLITO	DUM7755	M.TRANS	709.24.2582993	0001	11/03/2024	420376/2024
ALYSON MONTEIRO DE HOLANDA	014.027.013.017	IPTU	101.24.0113652	0003	12/03/2024	353428/2024
ALYSON PHILIFE FERREIRA DA SILVA 3595580	AJM9A97	M.TRANS	709.24.2567153	0001	06/03/2024	415451/2024
ALYSON SANTOS VILELA	EET8764	M.TRANS	709.24.2605342	0001	22/03/2024	430797/2024
ALYSSON AMBROSIO DOMINGOS	308.682	TFFP/FX	406.24.0563084	0001	27/03/2024	405547/2024
ALYSSON CARVALHO DE ANDRADE	HN04421	M.TRANS	709.24.2604459	0001	22/03/2024	430424/2024
ALYSSON DAVID DA SILVA ORTEGA	COP3787	M.TRANS	709.24.2590971	0001	15/03/2024	424083/2024
ALYSSON DAVID DA SILVA ORTEGA	COP3787	M.TRANS	709.24.2615926	0001	28/03/2024	433208/2024
ALYSSON MARTINS DE FREITAS	103.361	TFFP/FX	406.24.0506275	0001	27/03/2024	377602/2024
ALYSSON ROGERIO VASCONCELLOS CORREGIO	FC65679	M.TRANS	709.24.2581364	0001	11/03/2024	419554/2024
ALZEMAR PERREIRA DA SILVA	030.160.049.000	IPTU	101.24.0193895	0003	16/03/2024	360257/2024
ALZEMAR PERREIRA DA SILVA		ISS CC	705.23.2804112	0009	07/03/2024	412153/2024
ALZENAR CONSULTORIA EMPRESARIAL S/C LTDA - ME	136.547	TFFP/FX	406.24.0510743	0001	27/03/2024	379782/2024
ALZENI MARIA DA CONCEICAO	005.033.002.001	IPTU	101.24.0052492	0003	12/03/2024	349875/2024
ALZENILDES BISPO OLIVEIRA	281.232	TFFP/FX	406.24.0551297	0001	27/03/2024	400707/2024
ALZENILSON MENEZES DA SILVA	084.313	TFFP/FX	406.24.0504115	0001	27/03/2024	376570/2024
ALZENINA LEMOS	174.193	TFFP/FX	406.24.0517624	0001	27/03/2024	383603/2024
ALZENIR PEREIRA DA SILVA	522.016.023.000	IPTU	101.24.0231928	0003	23/03/2024	364938/2024
ALZENIRA MARIA DE ARAUJO		PP/FUNE	702.23.4008283	0012	30/03/2024	411111/2024
ALZEVI ALVES DE BRITO	020.049.023.000	IPTU	101.24.0143244	0003	15/03/2024	355839/2024
ALZIRA AUGUSTA DE MELO REZENDE - ESPOLIO	020.061.019.000	IPTU	101.24.0143788	0003	15/03/2024	355886/2024
ALZIRA BRITO ROCHA - ESPOLIO	532.008.062.000	IPTU	101.24.0240004	0003	12/03/2024	365934/2024
ALZIRA CEREDA	EN0742	M.TRANS	709.24.2608914	0001	22/03/2024	432793/2024
ALZIRA CERVANTES LOPES	GEO3A38	M.TRANS	709.24.2597684	0001	20/03/2024	427340/2024
ALZIRA DA SILVA SERAFIM	272.433	TFFP/FX	406.24.0548032	0001	27/03/2024	399270/2024
ALZIRA DE FRANCA DA COSTA	161.289	TFFP/FX	406.24.0514902	0001	27/03/2024	382103/2024
ALZIRA FERREIRA DE OLIVEIRA NETA	511.001.048.193	IPTU	101.24.0218691	0003	15/03/2024	363157/2024
ALZIRA FORDIANI DA CRUZ - ESPOLIO	027.062.007.000	IPTU	101.24.0178206	0003	12/03/2024	358902/2024
ALZIRA KENES ROSSI	521.435.010.000	IPTU	101.24.0230657	0003	12/03/2024	364755/2024
ALZIRA LOPES BORGES	030.160.046.000	IPTU	101.24.0193892	0003	16/03/2024	360255/2024
ALZIRA LOPES BORGES		ISS CC	705.23.2805180	0009	07/03/2024	412507/2024
ALZIRA PEREIRA DE SOUZA	010.027.036.000	IPTU	101.24.0089531	0003	15/03/2024	352055/2024
ALZIRA PEREIRA DOS REIS	157.341	TFFP/FX	406.24.0514162	0001	27/03/2024	381689/2024
ALZIRA PEREIRA EVANGELISTA	GFN9495	M.TRANS	709.24.2602203	0001	20/03/2024	429671/2024
ALZIRA REALINA BALABAN	033.002.233.000	IPTU	101.24.0205203	0003	16/03/2024	361573/2024
ALZIRA ROSSETTI		P.PUBL	707.24.0276143	0003	29/03/2024	413775/2024
AM & F INFORMATICA LTDA	158.463	TFFP/FX	406.24.0514372	0001	27/03/2024	381797/2024
AM AMARAN INTERMEDIACAO DE NEGOCIOS LTDA	290.204	TFFP/FX	406.24.0555252	0001	27/03/2024	402349/2024
AM APOIO EMPRESARIAL EIRELI-ME	252.691	TFFP/FX	406.24.0540732	0001	27/03/2024	395993/2024
AM DE MORAIS PRODUCOES E EVENTOS - ME	201.668	TFFP/FX	406.24.0525125	0001	27/03/2024	387924/2024
AM DE MORAIS PRODUCOES E EVENTOS - ME	201.668	ISS	292.24.4417429	0001	15/03/2024	374677/2024
AM FREITAS TREINAMENTOS E PALESTRAS LTDA	267.614	TFFP/FX	406.24.0546230	0001	27/03/2024	398448/2024
AM FREITAS TREINAMENTOS E PALESTRAS LTDA	267.614	ISS	292.24.4424054	0001	15/02/2024	375007/2024
AM PROJETOS TECNICOS LTDA	333.501	TFFP/FX	406.24.0570855	0001	27/03/2024	408092/2024
AM QMX ELETRONICOS LTDA	286.891	TFFP/FX	406.24.0553771	0001	27/03/2024	401764/2024
AM SANTOS IMOVEIS EIRELI - ME	249.084	TFFP/FX	406.24.0539426	0001	27/03/2024	395375/2024
AM SERVICOS DE APOIO ADMINISTRATIVO LTDA - ME	237.492	TFFP/FX	406.24.0535485	0001	27/03/2024	393464/2024



AM/PM COMESTIVEIS LTDA	303.756	TFFP/FX	406.24.0561140	0001	27/03/2024	404801/2024
AMÁBILA DE FARIA LADEIRA	138.591	TFFP/FX	406.24.0511028	0001	27/03/2024	379928/2024
AMABIO NORBERTO FILHO	DT21338	M.TRANS	709.24.2563737	0001	06/03/2024	414131/2024
AMABIO NORBERTO FILHO	154.027	TFFP/FX	406.24.0513551	0001	27/03/2024	381334/2024
AMABIO NORBERTO FILHO	532.317.020.000	IPTU	101.24.0247007	0003	12/03/2024	366962/2024
AMADEU AFFONSO FERREIRA - ESPOLIO	021.064.002.000	IPTU	101.24.0152049	0003	16/03/2024	356704/2024
AMADEU AFFONSO FERREIRA - ESPOLIO	021.064.002.000	CIP	105.24.0271269	0003	29/03/2024	371607/2024
AMADEU APARECIDO FRANCISCO		ISS CC	705.23.3115237	0005	20/03/2024	413607/2024
AMADEU APARECIDO FRANCISCO	024.073.026.023	IPTU	101.24.0164544	0003	15/03/2024	357816/2024
AMADEU APARECIDO FRANCISCO	024.073.026.032	IPTU	101.24.0164553	0003	15/03/2024	357817/2024
AMADEU APARECIDO FRANCISCO	024.073.026.023	IPTU	101.23.2964048	0006	03/03/2024	345774/2024
AMADEU CATELAN	620.502.027.000	IPTU	101.24.0260700	0003	12/03/2024	369154/2024
AMADEU CATELAN	622.558.005.000	IPTUTCE	103.24.0261822	0003	17/03/2024	370491/2024
AMADEU F. CHAVES MANUTENCAO PREDIAL - ME	195.390	TFFP/FX	406.24.0523348	0001	27/03/2024	386911/2024
AMADEU FERNANDES	091.344	MULTA	704.24.2528424	0001	05/03/2024	411387/2024
AMADEU FERREIRA CHAVES	133.029	TFFP/FX	406.24.0510231	0001	27/03/2024	379510/2024
AMADEU JOAQUIM	106.147	TFFP/FX	406.24.0506639	0001	27/03/2024	377789/2024
AMADEU MAURICIO OLIVEIRA	534.028.031.000	IPTU	101.24.0254457	0003	16/03/2024	368134/2024
AMADEU PAULO DE CAMPOS JORGE	623.453.044.000	IPTUTCE	103.24.0262360	0003	17/03/2024	370786/2024
AMADEU PAULO DE CAMPOS JORGE	623.453.043.000	IPTUTCE	103.24.0262359	0003	17/03/2024	370785/2024
AMADEU PAULO DE CAMPOS JORGE	623.453.042.000	IPTUTCE	103.24.0262358	0003	17/03/2024	370784/2024
AMADEUS ALVES DE SANTANA - ESPOLIO	005.029.006.000	IPTU	101.24.0052237	0003	12/03/2024	349829/2024
AMADEUS BARRETO DOS SANTOS	223.135	TFFP/FX	406.24.0531232	0001	27/03/2024	391240/2024
AMADEU F. CHAVES MANUTENCAO PREDIAL - ME	195.390	TFFP/FX	406.24.0523348	0001	27/03/2024	371711/2024
AMADO RODRIGUES DE OLIVEIRA	031.063.033.000	IPTU	101.24.0196844	0003	17/03/2024	360543/2024
AMADO RODRIGUES DE OLIVEIRA	530.104.032.000	IPTU	101.24.0237722	0003	12/03/2024	365706/2024
AMADOR MEDURI FILHO	250.732	TFFP/FX	406.24.0540034	0001	27/03/2024	395665/2024
AMADOR RICARDO LEON AVENDANO	QH0040	M.TRANS	709.24.2568854	0001	06/03/2024	416267/2024
AMADOR RICARDO LEON AVENDANO	QH0040	M.TRANS	709.24.2569056	0001	06/03/2024	416313/2024
AMAI ASSOCIACAO MULTIASSISTENCIAL AO IDOSO	198.718	TFFP/FX	406.24.0524296	0001	27/03/2024	387479/2024
AMAIR LOPES CONCEICAO	ER14475	M.TRANS	709.24.2593936	0001	15/03/2024	425581/2024
AMALIA DE JESUS SANTOS - ESPOLIO	020.118.008.000	IPTU	101.24.0146931	0003	15/03/2024	356249/2024
AMALIA DOS SANTOS LOPES DE ASSUNCAO	DPD1415	M.TRANS	709.24.2567719	0001	06/03/2024	415673/2024
AMALIA LAURENTINA SILVA DO NASCIMENTO	402.026.004.000	IPTU	101.24.0212720	0003	15/03/2024	362371/2024
AMALIA MARIA LUIZ DA SILVA	207.850	TFFP/FX	406.24.0526758	0001	27/03/2024	388743/2024
AMALIA PEREIRA FARRECA DA SILVA	264.357	TFFP/FX	406.24.0545084	0001	27/03/2024	397951/2024
AMALIA SOARES ALVES DE SOUSA	532.531.003.226	IPTU	101.24.0248256	0003	12/03/2024	367158/2024
AMANDA ALMEIDA GABIRA	RCY6G91	M.TRANS	709.24.2604052	0001	22/03/2024	430289/2024
AMANDA ALVES DE OLIVEIRA	FWO1055	M.TRANS	709.24.2589419	0001	15/03/2024	423276/2024
AMANDA ALVES DOS SANTOS	532.100.095.091	IPTU	101.24.0243944	0003	12/03/2024	366439/2024
AMANDA ANALISE DE PROJ. E SIST. DE INF. LTDA ME	203.143	TFFP/FX	406.24.0525501	0001	27/03/2024	388110/2024
AMANDA APARECIDA DA SILVA FLORENCIO	DZB9456	M.TRANS	709.24.2597683	0001	20/03/2024	427339/2024
AMANDA ARAUJO DELGADO	DTC2123	M.TRANS	709.24.2603030	0001	22/03/2024	429770/2024
AMANDA ARAUJO DOS SANTOS	NR8G08	M.TRANS	709.24.2568479	0001	06/03/2024	416077/2024
AMANDA BALIZARDO VERSOLATO RIBEIRO	FCR9228	M.TRANS	709.24.2590220	0001	15/03/2024	423672/2024
AMANDA BARBOZA MARTINS	FIF1C86	M.TRANS	709.24.2603724	0001	22/03/2024	430120/2024
AMANDA BASTERRA QUEIROZ	AYN6E45	M.TRANS	709.24.2593788	0001	15/03/2024	425504/2024
AMANDA BENICIO CARNEIRO DA SILVA	015.029.001.212	IPTU	101.24.0116257	0003	12/03/2024	353607/2024
AMANDA CAMACHO BAFFI	FTH6025	M.TRANS	709.24.2582022	0001	11/03/2024	419884/2024
AMANDA CARDOSO PEREIRA	DKE4216	M.TRANS	709.24.2573260	0001	06/03/2024	418256/2024
AMANDA CARDOSO PEREIRA	DKE4216	M.TRANS	709.24.2573245	0001	06/03/2024	418246/2024
AMANDA CAROLINE FERREIRA SANTOS	DYGOH00	M.TRANS	709.24.2591886	0001	15/03/2024	424522/2024
AMANDA CASSIA DIAS LOPES	241.233	TFFP/FX	406.24.0536767	0001	27/03/2024	394092/2024
AMANDA COLOMBO	PKH4D71	M.TRANS	709.24.2592794	0001	15/03/2024	424964/2024
AMANDA CORRADI	FQE4438	M.TRANS	709.24.2606844	0001	22/03/2024	431648/2024
AMANDA CORRADI	FQE4438	M.TRANS	709.24.2592641	0001	15/03/2024	424889/2024
AMANDA DA SILVA MEDEIROS - ME	220.452	TFFP/FX	406.24.0530370	0001	27/03/2024	390734/2024
AMANDA DA SILVA SANTOS VIDROS ME	184.091	TFFP/FX	406.24.0520155	0001	27/03/2024	385062/2024
AMANDA DE ASSIS BRAGA ALVES	FIF2A17	M.TRANS	709.24.2585253	0001	15/03/2024	421485/2024
AMANDA DE CARVALHO	150.062	TFFP/FX	406.24.0512853	0001	27/03/2024	380960/2024
AMANDA DE CASSIA SIQUEIRA	FW51C91	M.TRANS	709.24.2587711	0001	15/03/2024	422678/2024
AMANDA DE MIRANDA BUENO KOSUGI	NML5B02	M.TRANS	709.24.2574781	0001	06/03/2024	419099/2024
AMANDA DE PAULA AMARANTE	187.698	TFFP/FX	406.24.0521136	0001	27/03/2024	385628/2024
AMANDA DE SOUZA PEREZ	003.121.008.325	IPTU	101.24.0037909	0003	17/03/2024	348814/2024
AMANDA DEVECCHI DE FREITAS APOIO ADM. LTDA	296.018	TFFP/FX	406.24.0557854	0001	27/03/2024	403463/2024
AMANDA DINIZ FONTES SOUSA	FHF1455	M.TRANS	709.24.2607321	0001	22/03/2024	431904/2024
AMANDA DO NASCIMENTO DE SOUSA	API7C46	M.TRANS	709.24.2615668	0001	28/03/2024	433064/2024
AMANDA DOMINGUES DA SILVA NASCIMENTO	FJE8417	M.TRANS	709.24.2603527	0001	22/03/2024	430017/2024
AMANDA DOS SANTOS LIRA SERVICOS ADM. LTDA	308.819	TFFP/FX	406.24.0563154	0001	27/03/2024	405570/2024
AMANDA DUARTE DE SOUZA TEC. EM INFORMATICA-ME	228.375	TFFP/FX	406.24.0532624	0001	27/03/2024	391958/2024
AMANDA FATIMA VARELLA	LUV3B99	M.TRANS	709.24.2574909	0001	06/03/2024	419177/2024
AMANDA FERNANDA DOS SANTOS ROD	FJW1A36	M.TRANS	709.24.2615528	0001	28/03/2024	432989/2024
AMANDA FERNANDES DIAS	245.674	TFFP/FX	406.24.0538247	0001	27/03/2024	394836/2024
AMANDA FERNANDES DIAS LTDA	304.928	TFFP/FX	406.24.0561583	0001	27/03/2024	404964/2024
AMANDA GARCIA BRANDAO	002.074.036.075	IPTU	101.24.0024263	0003	12/03/2024	347462/2024
AMANDA GARDIN DE OLIVEIRA	FRA9147	M.TRANS	709.24.2598900	0001	20/03/2024	427965/2024
AMANDA GONCALVES DOS SANTOS	DXD3164	M.TRANS	709.24.2589741	0001	15/03/2024	423433/2024
AMANDA GONCALVES LEONES APOIO ADMINISTRAT. LTDA	293.291	TFFP/FX	406.24.0556637	0001	27/03/2024	402927/2024
AMANDA GUEICHA RIBEIRO	171.843	TFFP/FX	406.24.0517046	0001	27/03/2024	383304/2024
AMANDA GULHERME CASTELLI		ISS CC	705.23.2801813	0009	07/03/2024	411630/2024
AMANDA HELEN DA SILVA MOURA	510.313.001.027	IPTU	101.24.0217789	0003	12/03/2024	363014/2024
AMANDA HERRERA SILVA DE OLIVEIRA	025.102.001.117	IPTU	101.24.0170243	0003	17/03/2024	358209/2024
AMANDA HILUANY CANATTO	002.073.026.083	IPTU	101.24.0022970	0003	12/03/2024	347378/2024
AMANDA IDALGO DIAS	512.028.094.003	IPTU	101.24.0222518	0003	12/03/2024	363725/2024
AMANDA JUNIA SANTOS	DMA3759	M.TRANS	709.24.2583259	0001	11/03/2024	420523/2024
AMANDA KARINA RODRIGUES DE OLIVEIRA MACIEL	217.775	TFFP/FX	406.24.0529521	0001	27/03/2024	390273/2024
AMANDA LOPES AGUSTINHO LTDA	316.037	TFFP/FX	406.24.0566331	0001	27/03/2024	406710/2024
AMANDA LOPES FELISBERTO	CYE9190	M.TRANS	709.24.2591966	0001	15/03/2024	424559/2024
AMANDA LOPES FELISBERTO	CYE9190	M.TRANS	709.24.2585866	0001	15/03/2024	421767/2024
AMANDA LOPES FELISBERTO	CYE9190	M.TRANS	709.24.2571581	0001	06/03/2024	417373/2024
AMANDA LUCIA PEREIRA ALVES	217.373	TFFP/FX	406.24.0529399	0001	27/03/2024	390207/2024
AMANDA LUIZ PEREIRA	259.291	TFFP/FX	406.24.0543192	0001	27/03/2024	397129/2024
AMANDA MADUREIRA DE SOUZA ENTREGAS RAPIDAS - ME	192.519	ISS	292.24.4416776	0001	15/03/2024	374635/2024
AMANDA MADUREIRA DE SOUZA ENTREGAS RAPIDAS - ME	192.519	TFFP/FX	406.24.0522503	0001	27/03/2024	386406/2024
AMANDA MAGON LTDA	307.702	TFFP/FX	406.24.0562695	0001	27/03/2024	405403/2024
AMANDA MARIA BATISTA DOS SANTOS	EO9P445	M.TRANS	709.24.2571588	0001	06/03/2024	417375/2024
AMANDA MARIA DOS SANTOS BARBOSA	GEW5191	M.TRANS	709.24.2572491	0001	06/03/2024	417861/2024
AMANDA MARIA GALVAO COSTA - ME	222.181	TFFP/FX	406.24.0530929	0001	27/03/2024	391055/2024
AMANDA MARTINS DE LIMA SIQUEIRA	230.478	TFFP/FX	406.24.0533205	0001	27/03/2024	392260/2024
AMANDA MARTINS ZUSHI	EUJ7653	M.TRANS	709.24.2616166	0001	28/03/2024	433352/2024
AMANDA MAYRA AZEVEDO	020.081.028.141	IPTU	101.24.0145217	0003	15/03/2024	356032/2024
AMANDA MIRANDA CHRISPIM SAPUCAIA DE LIRA	DRY5D15	M.TRANS	709.24.2616424	0001	28/03/2024	433495/2024
AMANDA MOREIRA NASCIMENTO	FNL3G88	M.TRANS	709.24.2586452	0001	15/03/2024	422046/2024
AMANDA NASCIMENTO DA COSTA BRAZ	006.064.022.017	IPTU	101.24.0065685	0003	12/03/2024	350794/2024

AMANDA NASCIMENTO DE VASCONCELOS	DQZ0038	M.TRANS	709.24.2590024	0001	15/03/2024	423574/2024
AMANDA NEVES LESSA - ME	197.765	ISS	292.24.4423023	0001	15/03/2024	374960/2024
AMANDA NOVAES MUCEDOLA	271.836	TFFP/FX	406.24.0547798	0001	27/03/2024	399159/2024
AMANDA OLIVEIRA FARIA	303.210	TFFP/FX	406.24.0560913	0001	27/03/2024	404713/2024
AMANDA OLIVEIRA FARIA	EEY0J92	M.TRANS	709.24.2590902	0001	15/03/2024	424037/2024
AMANDA PEDRO DA SILVA CAVALCANTE	534.128.028.000	CIP	105.24.0274716	0003	29/03/2024	372861/2024
AMANDA PEREIRA DA SILVA	302.860	TFFP/FX	406.24.0560760	0001	27/03/2024	404644/2024
AMANDA PESSOA DE ARAUJO	148.735	TFFP/FX	406.24.0512616	0001	27/03/2024	380838/2024
AMANDA PINHEIRO DA PENHA		ISS CC	705.23.2804513	0009	07/03/2024	412282/2024
AMANDA PINOTTI SANCHES HARTWIG	184.396	TFFP/FX	406.24.0520220	0001	27/03/2024	385098/2024
AMANDA RENATA MARQUES SOUZA	007.052.022.038	IPTU	101.24.0071064	0003	12/03/2024	351177/2024
AMANDA RKAIN VIENNA	268.513	TFFP/FX	406.24.0546589	0001	27/03/2024	398612/2024
AMANDA ROCHA ADM. E CORRETORA DE SEGUROS LTDA-ME	225.362	TFFP/FX	406.24.0531952	0001	27/03/2024	391602/2024
AMANDA RODRIGUES ALBALADEJO TRANSPORTES ME	160.047	TFFP/FX	406.24.0514669	0001	27/03/2024	381962/2024
AMANDA S. PEROSI - ASSESSORIA EMPRESARIAL	242.086	TFFP/FX	406.24.0537068	0001	27/03/2024	394244/2024
AMANDA SANTANA DOS SANTOS VIEIRA	236.565	MULTA	704.24.2563211	0001	19/03/2024	411471/2024
AMANDA SANTOS MANI	166.271	TFFP/FX	406.24.0515871	0001	27/03/2024	382656/2024
AMANDA SCACHETTE	EQV5816	M.TRANS	709.24.2602006	0001	20/03/2024	429543/2024
AMANDA SIMOES DA SILVA	FNW8A99	M.TRANS	709.24.2596051	0001	15/03/2024	426771/2024
AMANDA SIMOES DA SILVA	FNW8A99	M.TRANS	709.24.2595765	0001	15/03/2024	426599/2024
AMANDA SITTA	003.115.001.150	IPTU	101.24.0037355	0003	17/03/2024	348739/2024
AMANDA SOARES GODOY	OLV8F97	M.TRANS	709.24.2598081	0001	20/03/2024	427539/2024
AMANDA SOUSA BRITO	EVD2H37	M.TRANS	709.24.2595749	0001	15/03/2024	426588/2024
AMANDA SOUSA DA ROCHA	BA05908	M.TRANS	709.24.2566391	0001	06/03/2024	415174/2024
AMANDA SOUSA DA ROCHA	BA05908	M.TRANS	709.24.2605976	0001	22/03/2024	431145/2024
AMANDA SOUZA E SILVA	309.530	TFFP/FX	406.24.0563475	0001	27/03/2024	405678/2024
AMANDA STERSA COELHO	GGW1I33	M.TRANS	709.24.2591927	0001	15/03/2024	424537/2024
AMANDA STERSA COELHO LACERDA	338.414	TFFP/FX	406.24.0572395	0001	27/03/2024	408546/2024
AMANDA SUELY SILVA DOS SANTOS	ELF9I40	M.TRANS	709.24.2565232	0001	06/03/2024	414640/2024
AMANDA TENORIO FERREIRA	302.997	TFFP/FX	406.24.0560818	0001	27/03/2024	404667/2024
AMANDA TENORIO FERREIRA SERV. DE PSICOLOGIA LTDA	305.118	TFFP/FX	406.24.0561660	0001	27/03/2024	404995/2024
AMANDA THAYARA DE SOUZA GOUVEIA	236.527	TFFP/FX	406.24.0535174	0001	27/03/2024	393295/2024
AMANDA TOJEIRA PRESTIA BRUNHEIRA	295.177	TFFP/FX	406.24.0557452	0001	27/03/2024	403277/2024
AMANDA VIANA SERAFIM	DIB5838	M.TRANS	709.24.2565757	0001	06/03/2024	414883/2024
AMANDA VIEIRA SILVA	EP26A94	M.TRANS	709.24.2595452	0001	15/03/2024	426417/2024
AMANDIARA GONCALVES PERES	030.134.030.000	IPTU	101.24.0193025	0003	16/03/2024	360179/2024
AMANDIO FERRAZ MEIRA - ESPOLIO	623.700.025.000	IPTUTCE	103.24.0262512	0003	17/03/2024	370872/2024
AMANDIO FERRAZ DA SILVA	001.021.044.192	IPTU	101.24.0003563	0003	12/03/2024	346209/2024
AMANDIO SERGIO DA SILVA	001.021.044.003	IPTU	101.24.0003374	0003	12/03/2024	346197/2024
AMANFER COMUNICACAO LTDA - ME	175.283	TFFP/FX	406.24.0517889	0001	27/03/2024	383759/2024
AMANGELO ELIAS REQUENA	ENS9159	M.TRANS	709.24.2586420	0001	15/03/2024	422031/2024
AMANY RKAIN	015.087.074.016	IPTU	101.24.0119478	0003	12/03/2024	353880/2024
AMARA LUCENA DA SILVA	005.011.052.147	IPTU	101.24.0051113	0003	12/03/2024	349760/2024
AMARAL CARVALHO DE CERQUEIRA JUNIOR	OVC3D80	M.TRANS	709.24.2583096	0001	11/03/2024	420422/2024
AMARAL COMMERCE NEGOCIOS DIGITAIS LTDA-EPP	276.982	TFFP/FX	406.24.0549715	0001	27/03/2024	400026/2024
AMARAL F SERVICOS LTDA	313.497	TFFP/FX	406.24.0565216	0001	27/03/2024	406316/2024
AMARAL LIMP COMERCIAL LTDA	309.356	TFFP/FX	406.24.0563392	0001	27/03/2024	405649/2024
AMARAL TECNICAS EM VENDAS LTDA	262.457	TFFP/FX	406.24.0544353	0001	27/03/2024	397638/2024
AMARALMENA PRODUTOS INDUSTRIAIS LTDA - ME	188.652	TFFP/FX	406.24.0521410	0001	27/03/2024	385789/2024
AMARALMENA REPRESENTACOES COMERCIAIS LTDA	216.822	TFFP/FX	406.24.0529251	0001	27/03/2024	390116/2024
AMAREN LANCHONETE E RESTAURANTE LTDA - ME	246.694	TFFP/FX	406.24.0538601	0001	27/03/2024	394996/2024
AMARILDA VIEIRA DE ALVARENGA	003.047.012.957	IPTU	101.24.0031233	0003	23/03/2024	348058/2024
AMARILDO CAPITANI	PX03521	M.TRANS	709.24.2581602	0001	11/03/2024	419672/2024
AMARILDO CARLOS CORREIA	522.029.014.000	IPTU	101.24.0232197	0003	12/03/2024	364973/2024
AMARILDO CARLOS CORREIA		ISS CC	705.23.2805811	0009	07/03/2024	412700/2024
AMARILDO DO PRADO	154.053	TFFP/FX	406.24.0513555	0001	27/03/2024	381337/2024
AMARILDO DOS SANTOS	164.849	TFFP/FX	406.24.0515592	0001	27/03/2024	382500/2024
AMARILDO FAREZIN	GNN0445	M.TRANS	709.24.2601603	0001	20/03/2024	429303/2024
AMARILDO FERREIRA	252.133	TFFP/FX	406.24.0540524	0001	27/03/2024	395897/2024
AMARILDO JAROSKIEVICZ		ISS CC	705.23.2806548	0009	07/03/2024	412970/2024
AMARILDO JAROSKIEVICZ	532.320.022.000	IPTU	101.24.0247111	0003	12/03/2024	366976/2024
AMARILDO MACENA SILVA	025.071.063.000	IPTU	101.24.0168696	0003	17/03/2024	358115/2024
AMARILDO NUNES ANISIO	533.314.004.000	IPTU	101.24.0253000	0003	16/03/2024	367907/2024
AMARILDO NUNES DA SILVA - ME	222.399	TFFP/FX	406.24.0530988	0001	27/03/2024	391086/2024
AMARILDO NUNES DA SILVA - ME	222.399	ISS	291.24.4424040	0001	15/03/2024	373757/2024
AMARILDO R DOS SANTOS COMERCIO DE ESCADAS ME	196.694	TFFP/FX	406.24.0523704	0001	27/03/2024	387124/2024
AMARILDO RIBEIRO	146.500	TFFP/FX	406.24.0512253	0001	27/03/2024	380626/2024
AMARILDO VIGNA	QP8A830	M.TRANS	709.24.2570917	0001	06/03/2024	417075/2024
AMARILIO BARBOSA CHAVES	EZM4J76	M.TRANS	709.24.2606596	0001	22/03/2024	431531/2024
AMARO ANTONIO DE LIMA - ESPOLIO	534.126.005.000	CIP	105.24.0274682	0003	29/03/2024	372843/2024
AMARO ANTONIO DE OLIVEIRA NETO	182.413	TFFP/FX	406.24.0519670	0001	27/03/2024	384775/2024
AMARO BELO	170.530	TFFP/FX	406.24.0516759	0001	27/03/2024	383144/2024
AMARO CAVALCANTI DE OLIVEIRA	180.670	TFFP/FX	406.24.0519227	0001	27/03/2024	384520/2024
AMARO DEPOSITO DE MATERIAIS P/ CONSTRUCAO LT ME	154.900	TFFP/FX	406.24.0513713	0001	27/03/2024	381425/2024
AMARO DIAS - ESPOLIO	623.408.016.000	IPTUTCE	103.24.0262179	0003	17/03/2024	370674/2024
AMARO FRANCISCO DOS SANTOS	522.038.018.000	IPTU	101.24.0232476	0003	12/03/2024	365007/2024
AMARO GENARI	004.076.007.000	IPTU	101.24.0047026	0003	15/03/2024	349457/2024
AMARO GUADAGNINI - ESPOLIO		ISS CC	705.23.2803338	0009	07/03/2024	411967/2024
AMARO GUADAGNINI - ESPOLIO	015.068.011.000	IPTU	101.24.0118827	0003	12/03/2024	353822/2024
AMARO JOSE DA COSTA SILVA	092.952	TFFP/FX	406.24.0504953	0001	27/03/2024	376979/2024
AMARO MONTEIRO DOS SANTOS	512.031.166.000	IPTU	101.24.0223215	0003	12/03/2024	363823/2024
AMARO NAZARIO DA SILVA	532.111.022.000	IPTU	101.24.0245376	0003	12/03/2024	366707/2024
AMARO PAULO DOS SANTOS	016.020.035.000	IPTU	101.24.0124351	0003	12/03/2024	354316/2024
AMARO PEREIRA DE SOUSA	001.048.008.019	IPTU	101.24.0008682	0003	12/03/2024	346452/2024
AMARO PEREIRA DE SOUSA	001.048.008.051	IPTU	101.24.0008714	0003	12/03/2024	346454/2024
AMARO PSICOLOGIA LTDA	317.111	TFFP/FX	406.24.0566597	0001	27/03/2024	406806/2024
AMATTI ENGENHARIA ELETRICA LTDA	115.010	TFFP/FX	406.24.0507725	0001	27/03/2024	378304/2024
AMAURI ALVES VIANA	533.241.023.000	IPTU	101.24.0252255	0003	16/03/2024	367800/2024
AMAURI AURELIANO DOS SANTOS	174.437	TFFP/FX	406.24.0517695	0001	27/03/2024	383645/2024
AMAURI AURELIANO DOS SANTOS	032.071.034.000	IPTU	101.24.0203149	0003	17/03/2024	361200/2024
AMAURI AVELINO DA SILVA	JHP1443	M.TRANS	709.24.2596979	0001	20/03/2024	426990/2024
AMAURI BEZERRA DA SILVA	093.859	TFFP/FX	406.24.0505069	0001	27/03/2024	377041/2024
AMAURI CAETANO DA SILVA - ESPOLIO	623.101.086.000	IPTUTCE	103.24.0262021	0003	17/03/2024	370590/2024
AMAURI DA SILVA BICHO	GYD8A27	M.TRANS	709.24.2608026	0001	22/03/2024	432294/2024
AMAURI DE OLIVEIRA	008.055.051.000	IPTU	101.24.0082093	0003	12/03/2024	351682/2024
AMAURI DOS SANTOS	015.029.026.248	IPTU	101.24.0116786	0003	12/03/2024	353667/2024
AMAURI EVANGELISTA CRUZ	151.241	TFFP/FX	406.24.0513053	0001	27/03/2024	381069/2024
AMAURI FARIA		P.PUBL	707.24.0276172	0003	29/03/2024	413787/2024
AMAURI FREGONEZI	003.041.174.057	IPTU	101.24.0029136	0003	17/03/2024	347758/2024
AMAURI GONCALVES DE LIMA	FK07J95	M.TRANS	709.24.2571875	0001	06/03/2024	417536/2024
AMAURI GONCALVES DE LIMA PISOS - ME	213.914	TFFP/FX	406.24.0528311	0001	27/03/2024	389587/2024
AMAURI INACIO GONCALVES	255.920	TFFP/FX	406.24.0541951	0001	27/03/2024	396527/2024
AMAURI MARTELLINO DE OURO LTDA - ME	190.115	TFFP/FX	406.24.0521802	0001	27/03/2024	386001/2024
AMAURI MAURICIO FERREIRA	032.075.022.242	IPTU	101.24.0204114	0003	17/03/2024	361422/2024

AMAURI MILTON MACHADO	521.400.033.401	IPTU	101.24.0229249	0003	12/03/2024	364617/2024
AMAURI NONATO DE OLIVEIRA	171.178	TFFP/FX	406.24.0516899	0001	27/03/2024	383217/2024
AMAURI RIBEIRO DA SILVA	EGJ9F15	M.TRANS	709.24.2571478	0001	06/03/2024	417304/2024
AMAURI RODRIGUES	027.148.007.000	IPTU	101.24.0180821	0003	12/03/2024	359142/2024
AMAURI RODRIGUES		ISS CC	705.24.2575060	0001	19/03/2024	413685/2024
AMAURI RODRIGUES		ISS CC	705.23.2801884	0009	07/03/2024	411646/2024
AMAURI RODRIGUES DE OLIVEIRA	113.024	TFFP/FX	406.24.0507477	0001	27/03/2024	378185/2024
AMAURI RODRIGUES DE OLIVEIRA	030.001.030.000	IPTU	101.24.0187500	0003	16/03/2024	359647/2024
AMAURI ROQUETTI GARBIN	DZM1J88	M.TRANS	709.24.2598610	0001	20/03/2024	427815/2024
AMAURI SERGIO VIEIRA DA SILVA - ESPOLIO	024.019.131.198	IPTU	101.24.0160775	0003	15/03/2024	357465/2024
AMAURI TARTARO	021.036.008.000	IPTU	101.24.0150256	0003	16/03/2024	356556/2024
AMAURI TITONELLI FERREIRA	006.004.066.083	IPTU	101.24.0057080	0003	12/03/2024	350267/2024
AMAURI XAVIER DE SIQUEIRA - ESPOLIO	012.091.018.000	IPTU	101.24.0107132	0003	15/03/2024	353017/2024
AMAURINO SILVA LISBOA	001.010.028.008	IPTU	101.24.0000881	0003	12/03/2024	346075/2024
AMAURY DA PAZ JUNIOR	003.047.016.709	IPTU	101.24.0032970	0003	17/03/2024	348291/2024
AMAURY DA PAZ JUNIOR	316.538	TFFP/FX	406.24.0566453	0001	27/03/2024	406758/2024
AMAURY DE SOUZA MATTOS - ESPOLIO	012.057.009.288	IPTU	101.24.0105124	0003	15/03/2024	352883/2024
AMAURY DIAS	328.236	ISS	292.24.4323586	0001	15/01/2024	374469/2024
AMAURY DIAS	520.003.022.000	IPTU	101.24.0225515	0003	12/03/2024	364194/2024
AMAURY DIAS	328.236	TFFP/FX	406.24.0569366	0001	27/03/2024	407666/2024
AMAURY FERREIRA SANTOS	214.178	TFFP/FX	406.24.0528401	0001	27/03/2024	389632/2024
AMAURY PINTO DE CASTRO MONTEIRO JUNIOR	011.010.033.012	IPTU	101.24.0094203	0003	12/03/2024	352269/2024
AMAURY PINTO DE CASTRO MONTEIRO JUNIOR	011.010.033.015	IPTU	101.24.0094206	0003	12/03/2024	352270/2024
AMAURY SINGORINI ANILE	019.049.021.000	IPTU	101.24.0139555	0003	16/03/2024	355511/2024
AMAZING MENTORIAS E PRODUTOS DIGITAIS LTDA	294.140	TFFP/FX	406.24.0557017	0001	27/03/2024	403087/2024
AMAZING SOUND LTDA	295.349	TFFP/FX	406.24.0557539	0001	27/03/2024	403318/2024
AMAZINGRILL COMERCIO DE MAQUINAS LTDA	278.345	TFFP/FX	406.24.0550220	0001	27/03/2024	400256/2024
AMAZINGRILL COMERCIO DE MAQUINAS LTDA	278.345	ISS	291.24.4426200	0001	15/03/2024	373819/2024
AMAZONAS & CARVALHO LTDA.	290.645	TFFP/FX	406.24.0555451	0001	27/03/2024	402426/2024
AMAZONAS PRIME VEICULOS E PECAS LTDA	FTV2173	M.TRANS	709.24.2608543	0001	22/03/2024	432572/2024
AMAZONIA ASSESSORIA INTERN.E NEGOCIOS LTDA	339.690	TFFP/FX	406.24.0572758	0001	27/03/2024	408662/2024
AMAZONIA OPEN BANKING LTDA	339.692	TFFP/FX	406.24.0572760	0001	27/03/2024	408663/2024
AMAZONIA PLANTAS E FLORES LTDA ME	084.242	TFFP/FX	406.24.0504106	0001	27/03/2024	376566/2024
AMB SEGURANCA E VIGILANCIA PATRIMONIAL EIRELI	265.837	TFFP/FX	406.24.0545595	0001	27/03/2024	398161/2024
AMBAR ADMINISTRACAO DE IMOVEIS LTDA	313.418	TFFP/FX	406.24.0565190	0001	27/03/2024	406310/2024
AMBIENTE GLOBAL SERVICOS EMPRESARIAIS LTDA - EPP	225.980	TFFP/FX	406.24.0532164	0001	27/03/2024	391716/2024
AMBIENTES AUTOMACAO AUDIO E VIDEO EIRELI	237.740	TFFP/FX	406.24.0535566	0001	27/03/2024	393503/2024
AMBIQUIM I QUIMICA LTDA	BTZ7722	M.TRANS	709.24.2570253	0001	06/03/2024	416783/2024
AMBROSIO QUIRINO DE ATAIDE FILHO	266.831	TFFP/FX	406.24.0545949	0001	27/03/2024	398306/2024
AMC - PRODUTOS ORTOPEDICOS LTDA - ME	237.910	TFFP/FX	406.24.0535631	0001	27/03/2024	393535/2024
AMC - SERVICOS EDUCACIONAIS LTDA	273.963	TFFP/FX	406.24.0548627	0001	27/03/2024	399550/2024
AMC LOGISTICA LTDA	322.434	TFFP/FX	406.24.0567867	0001	27/03/2024	407204/2024
AMD MOVEIS E DECORACOES EIRELI-ME	216.195	TFFP/FX	406.24.0529074	0001	27/03/2024	390001/2024
AMD-ASSOCIACAO DEF.CULT.DIR.EDUC.ESP.ECOL.M.AMB.	226.239	TFFP/FX	406.24.0532232	0001	27/03/2024	391747/2024
AME CONSULTORIA E TREINAMENTOS ESPECIAIS LTDA	174.218	TFFP/FX	406.24.0517633	0001	27/03/2024	383609/2024
AMEL ASSISTENCIA MEDICA LTDA	DQV4606	M.TRANS	709.24.2588406	0001	15/03/2024	422885/2024
AMELIA DE AZEVEDO VITZEL	001.062.078.000	IPTU	101.24.0011023	0003	12/03/2024	346538/2024
AMELIA DE CARLOS BASILIO DA SILVA	019.051.044.000	IPTU	101.24.0139626	0003	16/03/2024	355515/2024
AMELIA FERNANDA OLEGARIO LIZARELLI SILVA	DUP5860	M.TRANS	709.24.2582232	0001	11/03/2024	420000/2024
AMELIA FERNANDES FELIX	FBZ2823	M.TRANS	709.24.2591862	0001	15/03/2024	424513/2024
AMELIA FERNANDES LEROI GARCIA	BP02558	M.TRANS	709.24.2568783	0001	06/03/2024	416232/2024
AMELIA FERREIRA LIMA	015.099.018.000	IPTU	101.24.0120398	0003	12/03/2024	353961/2024
AMELIA GERMINA DA CRUZ CESTARI	CFT4835	M.TRANS	709.24.2574391	0001	06/03/2024	418882/2024
AMELIA JESUINA RIBEIRO	216.189	TFFP/FX	406.24.0529073	0001	27/03/2024	390000/2024
AMELIA OKAJIMA	011.075.011.000	IPTU	101.24.0099333	0003	12/03/2024	352566/2024
AMELIA RAIZ	018.065.001.047	IPTU	101.24.0134562	0003	17/03/2024	355119/2024
AMELIA ROSA DE ANDRADE	FEX5C86	M.TRANS	709.24.2591007	0001	15/03/2024	424101/2024
AMELIA TOMAZELI POLONIE	033.102.027.000	IPTU	101.24.0210127	0003	16/03/2024	362042/2024
AMELIA VICTORIO DALLA VALLE - ESPOLIO	013.037.077.000	IPTU	101.24.0110502	0003	12/03/2024	353216/2024
AMELIO LUCAS DE OLIVEIRA - ESPOLIO	032.066.035.000	IPTU	101.24.0202954	0003	17/03/2024	361167/2024
AMELIO RODRIGUES DA SILVA JUNIOR	DUZ1657	M.TRANS	709.24.2600394	0001	20/03/2024	428646/2024
AMELIO RODRIGUES DA SILVA JUNIOR	DUZ1657	M.TRANS	709.24.2572697	0001	06/03/2024	417972/2024
AMELIO RODRIGUES DA SILVA JUNIOR	DUZ1657	M.TRANS	709.24.2573470	0001	06/03/2024	418381/2024
AMELIO RODRIGUES DA SILVA JUNIOR	DUZ1657	M.TRANS	709.24.2608043	0001	22/03/2024	432304/2024
AMELIO RODRIGUES DA SILVA JUNIOR	DUZ1657	M.TRANS	709.24.2572779	0001	06/03/2024	418003/2024
AMELIO RODRIGUES DA SILVA JUNIOR	DUZ1657	M.TRANS	709.24.2572702	0001	06/03/2024	417974/2024
AMELIO RODRIGUES DA SILVA JUNIOR	DUZ1657	M.TRANS	709.24.2601447	0001	20/03/2024	429235/2024
AMELIO RODRIGUES DA SILVA JUNIOR	DUZ1657	M.TRANS	709.24.2608035	0001	22/03/2024	432299/2024
AMELIO RODRIGUES DA SILVA JUNIOR	DUZ1657	M.TRANS	709.24.2594710	0001	15/03/2024	426002/2024
AMELIO RODRIGUES DA SILVA JUNIOR	DUZ1657	M.TRANS	709.24.2594054	0001	15/03/2024	425643/2024
AMELIO VIEIRA DA SILVA	FDK4762	M.TRANS	709.24.2591704	0001	15/03/2024	424432/2024
AMER MAKSOUH HINDI REPRESENTACOES LTDA	338.404	TFFP/FX	406.23.3240513	0003	18/03/2024	375411/2024
AMERCINDO AMANCIO DA COSTA	268.865	TFFP/FX	406.24.0546716	0001	27/03/2024	398669/2024
AMERICA COM.DE PESCADOS E FRUTOS DO MAR LTDA-ME	211.310	TFFP/FX	406.24.0527688	0001	27/03/2024	389262/2024
AMERICA MARSON DE OLIVEIRA	001.085.013.000	IPTU	101.24.0013859	0003	12/03/2024	346757/2024
AMERICA STEEL SERVICOS EMPRESARIAIS LTDA EPP	204.250	TFFP/FX	406.24.0525801	0001	27/03/2024	388262/2024
AMERICA TRANSPORTES INTERNACIONAIS BRASIL LTDA	074.133	TFFP/FX	406.24.0503365	0001	27/03/2024	376298/2024
AMERICA TUBOS E CONEXOES - EIRELI EPP	190.129	TFFP/FX	406.24.0521805	0001	27/03/2024	386002/2024
AMERICAN CAR REPARADORA DE VEICULOS SS LTDA	176.063	TFFP/FX	406.24.0518076	0001	27/03/2024	383853/2024
AMERICAN FORCE INTEGRACAO APOIO SIST.INFORM.LTDA	260.654	TFFP/FX	406.24.0543693	0001	27/03/2024	397343/2024
AMERICAN PRIME COM. VAREJ. DE MANUFATURADOS LTDA	312.488	TFFP/FX	406.24.0564814	0001	27/03/2024	406175/2024
AMERICAN PRIME COM.VAREJISTA DE MANUFAT.LTDA	300.002	TFFP/FX	406.24.0559519	0001	27/03/2024	404151/2024
AMERICAS COMERCIO DE COLCHOES LTDA	301.799	TFFP/FX	406.24.0560270	0001	27/03/2024	404458/2024
AMERICAS COMERCIO DE COLCHOES LTDA	286.964	TFFP/FX	406.24.0553802	0001	27/03/2024	401778/2024
AMERICLEAN SERV.DE LIMPEZA E REST. HOSP. LTDA ME	190.195	TFFP/FX	406.24.0521831	0001	27/03/2024	386017/2024
AMERICO ADMINISTRADORA DE IMOVEIS LTDA	300.788	TFFP/FX	406.24.0559842	0001	27/03/2024	404283/2024
AMERICO AMADEU TIAGO JUNIOR	FDA6613	M.TRANS	709.24.2586906	0001	15/03/2024	422272/2024
AMERICO BUENO RODRIGUES - ESPOLIO	622.401.001.000	IPTUTCE	103.24.0261616	0003	17/03/2024	370392/2024
AMERICO CIMATTI	623.715.003.000	IPTUTCE	103.24.0262793	0003	17/03/2024	370985/2024
AMERICO COELHO	009.032.010.000	IPTU	101.24.0084321	0003	15/03/2024	351805/2024
AMERICO DE OLIVEIRA NUNES - ESPOLIO	013.059.009.000	IPTU	101.24.0112262	0003	12/03/2024	353317/2024
AMERICO DEGE	610.004.013.000	IPTUTCE	103.24.0258603	0003	17/03/2024	370234/2024
AMERICO LUIZ BARBARO TRANSPORTES LTDA-ME	099.876	TFFP/FX	406.24.0505824	0001	27/03/2024	377405/2024
AMERICO MANZAN - ESPOLIO	030.082.025.000	IPTU	101.24.0191017	0003	16/03/2024	360027/2024
AMERICO NOBORU TOCHIZAWA	027.091.012.000	IPTU	101.24.0179239	0003	12/03/2024	358996/2024
AMERICO NUNES DE MATOS	002.791	TFFP/FX	406.24.0500078	0001	27/03/2024	375502/2024
AMERICO NUNES DE MATOS	021.004.047.000	IPTU	101.24.0147457	0003	16/03/2024	356325/2024
AMEV MEDICAL EQUIPAMENTOS LTDA	308.795	TFSANIT	407.24.0261742	0002	27/03/2024	410156/2024
AMEV MEDICAL EQUIPAMENTOS LTDA	308.795	TFFP/FX	406.24.0563143	0001	27/03/2024	405562/2024
AMG ASSESSORIA E RECUPERACAO DE CREDITO LTDA	277.029	TFFP/FX	406.24.0549738	0001	27/03/2024	400038/2024
AMGM INVESTIMENTOS LTDA	264.184	TFFP/FX	406.24.0545021	0001	27/03/2024	397919/2024
AMI ACESSIBILIDADE	312.464	TFFP/FX	406.24.0564802	0001	27/03/2024	406171/2024
AMI-ASSOC.AMIGOS DO NUC.BANDEIRANTE SAO BERNARDO	294.384	TFFP/FX	406.24.0557128	0001	27/03/2024	403144/2024
AMICI BELEZA E TENDENCIA COM.IMP.& EXPORT.LTDA	301.222	TFFP/FX	406.24.0560023	0001	27/03/2024	404351/2024



AMIGO URSO LTDA	309.236	TFFP/FX	406.24.0563346	0001	27/03/2024	405633/2024
AMIGOS SERVICOS RADIOLOGICOS LTDA	007.094.012.095	IPU	101.24.0076804	0003	12/03/2024	351432/2024
AMIGOS SERVICOS RADIOLOGICOS LTDA	252.532	TFFP/FX	406.24.0540680	0001	27/03/2024	395967/2024
AMIGOS SERVICOS RADIOLOGICOS LTDA	252.532	ISS	292.24.4323422	0001	15/01/2024	374327/2024
AMILCAR KAWANO	296.952	ISS	292.24.4416403	0001	15/03/2024	374603/2024
AMILCAR KAWANO	296.952	TFFP/FX	406.24.0558248	0001	27/03/2024	403619/2024
AMILCAR MARCEL VARGAS DE OLIVEIRA	521.400.033.587	CIP	105.24.0273030	0003	29/03/2024	372130/2024
AMILCAR PEZZOLO	YFV5F14	M.TRANS	709.24.2595254	0001	15/03/2024	426298/2024
AMILCAR RAFAEL LOPES DA CUNHA E LUIZ FRA	BML4F52	M.TRANS	709.24.2606718	0001	22/03/2024	431596/2024
AMILTON DE JESUS ROCHA	216.966	TFFP/FX	406.24.0529288	0001	27/03/2024	390141/2024
AMILTON DONIZETTI MICHELIN	006.087.048.000	IPU	101.24.0066788	0003	12/03/2024	350907/2024
AMILTON FERNANDES CALCADOS ME	136.820	TFFP/FX	406.24.0510779	0001	27/03/2024	379799/2024
AMILTON JOSE FRANCIANO	172.171	TFFP/FX	406.24.0517120	0001	27/03/2024	383344/2024
AMILTON JOSE RIBEIRO DE ALMEIDA	003.047.016.154	IPU	101.24.0032415	0003	17/03/2024	348205/2024
AMILTON LOPES DA SILVA	028.017.017.000	IPU	101.23.2812165	0009	11/03/2024	345607/2024
AMILTON LOPES DA SILVA		ISS CC	705.23.2848670	0009	21/03/2024	413522/2024
AMILTON MARCIO MENDES VALIM - EPP	199.317	TFFP/FX	406.24.0524475	0001	27/03/2024	387583/2024
AMILTON PEREIRA DA SILVA	524.106.031.000	IPU	101.24.0235683	0003	15/03/2024	365438/2024
AMILTON PREARO	008.034.023.003	IPU	101.24.0079903	0003	12/03/2024	351571/2024
AMILTON REIS	149.880	TFFP/FX	406.24.0512820	0001	27/03/2024	380940/2024
AMILTON ROCHA LEITE	272.970	TFFP/FX	406.24.0548242	0001	27/03/2024	399367/2024
AMILTON SANTANA MACIEL - ME	178.761	TFFP/FX	406.24.0518760	0001	27/03/2024	384244/2024
AMINADABIO DOS SANTOS	017.040.011.000	IPU	101.24.0129708	0003	12/03/2024	354678/2024
AMIR HENRIQUE MENDONCA	147.046	TFFP/FX	406.24.0512357	0001	27/03/2024	380681/2024
AMIR MENDONCA - ESPOLIO	027.068.035.000	IPU	101.24.0178418	0003	12/03/2024	358920/2024
AMIR RIBEIRO JUNIOR	RFQ3A01	M.TRANS	709.24.2572201	0001	06/03/2024	417707/2024
AMIRA MOHAMED NARANJO LAILA	DXV3636	M.TRANS	709.24.2598604	0001	20/03/2024	427811/2024
AMITCHE CONSULT.E GERENCIAMENTO EMPRESARIAL LTDA	127.706	TFFP/FX	406.24.0509477	0001	27/03/2024	379106/2024
AMK TRANSPORTES EXPRESS LTDA	GF57124	M.TRANS	709.24.2600988	0001	20/03/2024	428979/2024
AMK TRANSPORTES EXPRESS LTDA	GF57124	M.TRANS	709.24.2608038	0001	22/03/2024	432302/2024
AMK TRANSPORTES LTDA	318.040	TFFP/FX	406.24.0566829	0001	27/03/2024	406886/2024
AMME COMERCIO DE LIVROS LTDA ME	128.969	TFFP/FX	406.24.0509660	0001	27/03/2024	379210/2024
AMMEI FAST FOOD DE ESPETINHOS EIRELI - ME	214.867	TFSANIT	407.24.0259698	0002	27/03/2024	409399/2024
AMMEI FAST FOOD DE ESPETINHOS EIRELI - ME	214.867	TFFP/FX	406.24.0528629	0001	27/03/2024	389762/2024
AMMI MOVEIS E CONFECOOES EIRELI	EKL9H46	M.TRANS	709.24.2588997	0001	15/03/2024	423073/2024
AMMI MOVEIS E CONFECOOES EIRELI	EAL5416	M.TRANS	709.24.2603718	0001	22/03/2024	430117/2024
AMMO VAREJO LTDA	216.307	TFFP/FX	406.24.0529101	0001	27/03/2024	390017/2024
AMO COMPRA SERVICOS DIGITAIS LTDA	304.950	TFFP/FX	406.24.0561590	0001	27/03/2024	404967/2024
AMOR PROPRIO CENTRO DE TERAPIAS LTDA	331.533	TFFP/FX	406.24.0570319	0001	27/03/2024	407946/2024
AMORA CAFFE LANCHONETE E LOJA EIRELI	269.118	TFSANIT	407.24.0261229	0002	27/03/2024	410033/2024
AMORA CAFFE LANCHONETE E LOJA EIRELI	269.118	TFFP/FX	406.24.0546819	0001	27/03/2024	398716/2024
AMOREIRA DOCUMENTACAO IMOBILIARIA LTDA	BWH5H77	M.TRANS	709.24.2607373	0001	22/03/2024	431936/2024
AMORIM & AMORIM TRANSPORTES RODOVIARIO LTDA	147.101	TFFP/FX	406.24.0512370	0001	27/03/2024	380687/2024
AMORIM & LIMA TRANSPORTES LTDA ME	226.318	TFFP/FX	406.24.0532264	0001	27/03/2024	391766/2024
AMORIM IMPORTS LTDA	302.940	TFFP/FX	406.24.0560792	0001	27/03/2024	404656/2024
AMOS DE SOUZA	024.012.066.160	IPU	101.24.0159147	0003	15/03/2024	357292/2024
AMOS OLIVEIRA COSTA	027.041.057.000	IPU	101.24.0177506	0003	12/03/2024	358853/2024
AMP ENGENHARIA E CONSTRUCAO CIVIL LTDA	170.009	TFFP/FX	406.24.0516649	0001	27/03/2024	383075/2024
AMPLA SERVICOS LTDA.	163.857	TFFP/FX	406.24.0515376	0001	27/03/2024	382367/2024
AMPLAVISAO - CENTRO OFTALMOLOGICO - EIRELI	255.282	ISSQNSN	430.24.3164897	0001	22/05/2023	410374/2024
AMPLAVISAO - CENTRO OFTALMOLOGICO - EIRELI	255.282	ISSQNSN	430.24.3165220	0001	20/07/2023	410422/2024
AMPLAVISAO - CENTRO OFTALMOLOGICO - EIRELI	255.282	ISSQNSN	430.24.3165196	0001	20/06/2023	410408/2024
AMPLAVISAO - CENTRO OFTALMOLOGICO - EIRELI	255.282	ISSQNSN	430.24.3165281	0001	21/08/2023	410438/2024
AMPLAVISAO - CENTRO OFTALMOLOGICO - EIRELI	255.282	ISS	292.24.4419351	0001	15/03/2024	374801/2024
AMPLAY ENTRETENIMENTO LTDA		ISSQNSN	430.24.3174384	0001	20/09/2023	410854/2024
AMPLAY ENTRETENIMENTO LTDA		ISSQNSN	430.24.3174294	0001	20/07/2023	410778/2024
AMPLAY ENTRETENIMENTO LTDA		ISSQNSN	430.24.3174638	0001	20/12/2023	411069/2024
AMPLE LOCADORA DE VEIC.TRANSPORTES E TUR.LTDA-ME	241.280	TFFP/FX	406.24.0536786	0001	27/03/2024	394101/2024
AMPLICONSLT SERVICOS DE INFORMATICA LTDA EPP	188.336	TFFP/FX	406.24.0521320	0001	27/03/2024	385735/2024
AMR PLASTICOS GRANULADOS LTDA	FCP9G09	M.TRANS	709.24.2594172	0001	15/03/2024	425713/2024
AMR PLASTICOS GRANULADOS LYDA	EAL1D94	M.TRANS	709.24.2594009	0001	15/03/2024	425616/2024
AMRT PARTICIPACOES LTDA	273.176	TFFP/FX	406.24.0548333	0001	27/03/2024	399411/2024
AMS E JBS TRANSPORTES LTDA ME	FGF7650	M.TRANS	709.24.2568590	0001	06/03/2024	416130/2024
AMS JARDINAGEM E SERVICOS GERAIS LTDA ME	202.146	TFFP/FX	406.24.0525244	0001	27/03/2024	387983/2024
AMS PROJOTOS E ENGENHARIA MECANICA LTDA	310.496	TFFP/FX	406.24.0563883	0001	27/03/2024	405833/2024
AMS SANTOS INSTALACOES - ME	248.236	TFFP/FX	406.24.0539146	0001	27/03/2024	395246/2024
AMTI SOLUTIONS PROCESSAMENTO DE DADOS LTDA	178.864	ISSQNSN	430.24.3174573	0001	20/12/2023	411014/2024
AMTI SOLUTIONS PROCESSAMENTO DE DADOS LTDA	178.864	ISSQNSN	430.24.3174498	0001	21/11/2023	410949/2024
AMTI SOLUTIONS PROCESSAMENTO DE DADOS LTDA	178.864	ISSQNSN	430.24.3174429	0001	20/10/2023	410892/2024
AN CONSULTORIA DOCUMENTALISTA LTDA-ME	241.174	TFFP/FX	406.24.0536747	0001	27/03/2024	394087/2024
AN SERVICE ENGENHARIA E CONSTRUTORA LTDA	176.649	TFFP/FX	406.24.0518239	0001	27/03/2024	383934/2024
ANA ALBERGE	030.046.119.140	IPU	101.24.0189952	0003	16/03/2024	359875/2024
ANA ALICE NOGUEIRA	510.100.046.123	IPU	101.24.0214019	0003	12/03/2024	362550/2024
ANA ALMEIDA PACHECO		ISS CC	705.23.2806431	0009	07/03/2024	412921/2024
ANA ALMEIDA PACHECO	532.307.014.000	IPU	101.24.0246545	0003	12/03/2024	366888/2024
ANA AMALIA DOS SANTOS	031.143.026.000	IPU	101.24.0200068	0003	17/03/2024	360881/2024
ANA AMELIA ALVES DA SILVA	204.390	TFFP/FX	406.24.0525845	0001	27/03/2024	388281/2024
ANA AMELIA BERTONHA DE MARTINI	PZP4617	M.TRANS	709.24.2569326	0001	06/03/2024	416389/2024
ANA ANGELICA AGOSTINHO	510.211.001.000	IPU	101.24.0215773	0003	12/03/2024	362791/2024
ANA APARECIDA ALVES CARVALHO DOS SANTOS	ELM1304	M.TRANS	709.24.2565025	0001	06/03/2024	414539/2024
ANA APARECIDA ALVES CARVALHO DOS SANTOS	ELM1304	M.TRANS	709.24.2603915	0001	22/03/2024	430215/2024
ANA APARECIDA DE OLIVEIRA BATISTA	018.039.118.033	IPU	101.24.0132745	0003	17/03/2024	354902/2024
ANA APARECIDA FELIPE	162.687	TFFP/FX	406.24.0515168	0001	27/03/2024	382255/2024
ANA APARECIDA NEGRY PASCOAL	019.026.012.000	IPU	101.24.0138385	0003	16/03/2024	355413/2024
ANA APARECIDA SCARAMUZZA TRANSPORTES ME	112.800	TFFP/FX	406.24.0507445	0001	27/03/2024	378169/2024
ANA ARAUJO DOS SANTOS	030.036.040.000	IPU	101.24.0188781	0003	16/03/2024	359745/2024
ANA BEATRIZ DA SILVA FELIX	MIA5925	M.TRANS	709.24.2603591	0001	22/03/2024	430052/2024
ANA BEATRIZ DE ALMEIDA	324.341	TFFP/FX	406.24.0568407	0001	27/03/2024	407364/2024
ANA BEATRIZ MONTEIRO RODRIGUES	025.075.003.014	IPU	101.24.0168738	0003	17/03/2024	358116/2024
ANA BELA COMERCIO DE ALIMENTOS EIRELI	276.993	TFSANIT	407.24.0261359	0002	27/03/2024	410077/2024
ANA BELA COMERCIO DE ALIMENTOS EIRELI	276.993	TFFP/FX	406.24.0549721	0001	27/03/2024	400030/2024
ANA CAMPOS MARCELINO	EQA6247	M.TRANS	709.24.2568502	0001	06/03/2024	416093/2024
ANA CANDIDA BUENO DE CASTRO	EYD0994	M.TRANS	709.24.2582615	0001	11/03/2024	420212/2024
ANA CARDOSO SILVA	DG59282	M.TRANS	709.24.2594356	0001	15/03/2024	425809/2024
ANA CARLA DE SOUZA	DDO2515	M.TRANS	709.24.2566208	0001	06/03/2024	415095/2024
ANA CARLA MARCHIONI CALZOLARI - ME	256.200	TFFP/FX	406.24.0542060	0001	27/03/2024	396570/2024
ANA CARLA OLIVEIRA GOMES	ERG7411	M.TRANS	709.24.2607850	0001	22/03/2024	432192/2024
ANA CARLA SILVA FERNANDES	016.015.123.055	IPU	101.24.0122376	0003	12/03/2024	354124/2024
ANA CAROLINA ALMEIDA DOURADO MACIEL	PVE8B26	M.TRANS	709.24.2608888	0001	22/03/2024	432775/2024
ANA CAROLINA ALVES	324.639	TFFP/FX	406.24.0568431	0001	27/03/2024	407371/2024
ANA CAROLINA ALVES BORGES	325.091	TFFP/FX	406.24.0568546	0001	27/03/2024	407408/2024
ANA CAROLINA ARANTES TEIXEIRA	242.170	TFFP/FX	406.24.0537094	0001	27/03/2024	394260/2024
ANA CAROLINA ARAUJO DE SOUZA	020.096.001.087	IPU	101.24.0145759	0003	15/03/2024	356100/2024
ANA CAROLINA CAMOLEZZI	EV72E74	M.TRANS	709.24.2571549	0001	06/03/2024	417350/2024

ANA CAROLINA CARVALHO DE MENEZES	257.484	TFFP/FX	406.24.0542527	0001	27/03/2024	396796/2024
ANA CAROLINA CAVINATTO	132.719	TFFP/FX	406.24.0510199	0001	27/03/2024	379499/2024
ANA CAROLINA CIDADE SANTOS	PNC1E44	M.TRANS	709.24.2607353	0001	22/03/2024	431922/2024
ANA CAROLINA COELHO JUNQUEIRA MACHADO	241.332	TFFP/FX	406.24.0536807	0001	27/03/2024	394110/2024
ANA CAROLINA CORREA CINCEA	234.206	TFFP/FX	406.24.0534416	0001	27/03/2024	392887/2024
ANA CAROLINA DE ARAUJO VERGUEIRO TEIXEIRA	007.074.161.014	IPTU	101.24.0075020	0003	12/03/2024	351353/2024
ANA CAROLINA DE SA COHEN	010.027.046.009	IPTU	101.24.0089603	0003	15/03/2024	352064/2024
ANA CAROLINA DOS SANTOS LEOPOLDINO	319.603	TFFP/FX	406.24.0567193	0001	27/03/2024	407001/2024
ANA CAROLINA DUARTE FAITA	FIL9C67	M.TRANS	709.24.2598909	0001	20/03/2024	427972/2024
ANA CAROLINA EBOLI MEDIOLARO	001.033.008.099	IPTU	101.24.0006336	0003	12/03/2024	346331/2024
ANA CAROLINA ESCUDEIRO	002.054.015.406	IPTU	101.24.0021140	0003	12/03/2024	347210/2024
ANA CAROLINA FERNANDES DOS SANTOS	NMS0536	M.TRANS	709.24.2572774	0001	06/03/2024	417999/2024
ANA CAROLINA FERNANDES DOS SANTOS	NMS0536	M.TRANS	709.24.2607529	0001	22/03/2024	432018/2024
ANA CAROLINA FINDER	ERL2606	M.TRANS	709.24.2563822	0001	06/03/2024	414160/2024
ANA CAROLINA FINDER	ERL2606	M.TRANS	709.24.2569173	0001	06/03/2024	416338/2024
ANA CAROLINA FUTRO ROSSI	268.941	TFFP/FX	406.24.0546748	0001	27/03/2024	398682/2024
ANA CAROLINA GARCIA JUSTO	FGV8F20	M.TRANS	709.24.2567521	0001	06/03/2024	415600/2024
ANA CAROLINA GOMES	DKW7H06	M.TRANS	709.24.2586134	0001	15/03/2024	421885/2024
ANA CAROLINA LEONCIO FERREIRA	006.039.179.047	IPTU	101.24.0063238	0003	12/03/2024	350590/2024
ANA CAROLINA LIMA SOARES	FWP5G09	M.TRANS	709.24.2606217	0001	22/03/2024	431293/2024
ANA CAROLINA LIMA SOARES	FWP5G09	M.TRANS	709.24.2608431	0001	22/03/2024	432510/2024
ANA CAROLINA MACEDO DELLABARBA	243.681	TFFP/FX	406.24.0537594	0001	27/03/2024	394499/2024
ANA CAROLINA PEREIRA BESSA	GVZ5474	M.TRANS	709.24.2566600	0001	06/03/2024	415255/2024
ANA CAROLINA PEREIRA BESSA	GVZ5474	M.TRANS	709.24.2563510	0001	06/03/2024	414027/2024
ANA CAROLINA PEREIRA BESSA	GVZ5474	M.TRANS	709.24.2584276	0001	15/03/2024	420973/2024
ANA CAROLINA PEREIRA BESSA	GVZ5474	M.TRANS	709.24.2563438	0001	06/03/2024	414010/2024
ANA CAROLINA PIROLO ALVES DE SOUZA	BZK5F49	M.TRANS	709.24.2606705	0001	22/03/2024	431590/2024
ANA CAROLINA PORTOLANI FERNANDES	GBU6A75	M.TRANS	709.24.2573143	0001	06/03/2024	418190/2024
ANA CAROLINA POZZETTI FERREIRA	336.172	TFFP/FX	406.24.0571659	0001	27/03/2024	408317/2024
ANA CAROLINA PRIMO DA SILVA		PP/FUNE	702.23.4000804	0011	05/03/2024	411118/2024
ANA CAROLINA RODRIGUES PARREIRA	262.405	TFFP/FX	406.24.0544333	0001	27/03/2024	397631/2024
ANA CAROLINA SILVA FERNANDES	EZN9B29	M.TRANS	709.24.2601170	0001	20/03/2024	429072/2024
ANA CAROLINA SILVEIRA	006.029.100.030	IPTU	101.24.0061547	0003	12/03/2024	350502/2024
ANA CAROLINA SOARES BATISTA	020.084.083.000	IPTU	101.24.0145393	0003	15/03/2024	356048/2024
ANA CAROLINA SOUZA DE BRITO LTDA	313.519	TFFP/FX	406.24.0565226	0001	27/03/2024	406321/2024
ANA CAROLINE DIAS SANCHES	295.045	TFFP/FX	406.24.0557403	0001	27/03/2024	403254/2024
ANA CAROLINE SILVA DE CASTRO LTDA	304.444	TFFP/FX	406.24.0561413	0001	27/03/2024	404903/2024
ANA CAROLINE DOMINGOS - ME	232.347	TFFP/FX	406.24.0533778	0001	27/03/2024	392557/2024
ANA CASSIA ALVES	533.104.011.000	CIP	105.24.0274312	0003	29/03/2024	372662/2024
ANA CASSIA ALVES	533.104.010.000	CIP	105.24.0274311	0003	29/03/2024	372661/2024
ANA CELIA CARVALHO VIANA	534.108.002.000	CIP	105.24.0274523	0003	29/03/2024	372754/2024
ANA CELIA DE ALMEIDA MORAES	018.047.014.000	IPTU	101.24.0133563	0003	17/03/2024	354988/2024
ANA CELIA RODRIGUES FERREIRA	EZJ9E87	M.TRANS	709.24.2615796	0001	28/03/2024	433132/2024
ANA CELIA RODRIGUES FERREIRA	530.126.044.000	IPTU	101.23.2939508	0007	26/03/2024	345728/2024
ANA CELIA SOUZA SANTOS	GH15A86	M.TRANS	709.24.2593779	0001	15/03/2024	425498/2024
ANA CELIA SOUZA SANTOS	GH15A86	M.TRANS	709.24.2593594	0001	15/03/2024	425397/2024
ANA CELIA SOUZA SANTOS	GH15A86	M.TRANS	709.24.2584924	0001	15/03/2024	421318/2024
ANA CLARA ANDRADE VIANA LTDA	302.925	TFFP/FX	406.24.0560786	0001	27/03/2024	404653/2024
ANA CLARA BORGES	011.033.115.040	IPTU	101.24.0096270	0003	12/03/2024	352396/2024
ANA CLARA COMERCIO DE GAS LTDA	337.577	TFFP/FX	406.23.3193828	0004	18/03/2024	375372/2024
ANA CLARA COMERCIO DE GAS LTDA	337.577	TFFP/FX	406.24.0572106	0001	27/03/2024	408457/2024
ANA CLARA COPIAS E SERVICOS LTDA- ME	188.501	TFFP/FX	406.24.0521367	0001	27/03/2024	385763/2024
ANA CLARA COSTA CHAVES	FL13089	M.TRANS	709.24.2581509	0001	11/03/2024	419625/2024
ANA CLARA GUERRINI SCHENBERG	626.424.001.000	IPTUTCE	103.24.0263370	0003	17/03/2024	371247/2024
ANA CLARA VISTORIA LTDA	315.035	ISSQNSN	430.24.3174192	0001	20/04/2023	410690/2024
ANA CLARA VISTORIA LTDA	315.035	ISSQNSN	430.24.3174329	0001	21/08/2023	410805/2024
ANA CLARA VISTORIA LTDA	315.035	TFFP/FX	406.24.0565896	0001	27/03/2024	406563/2024
ANA CLAUDIA BELON	521.400.033.678	CIP	105.24.0273049	0003	29/03/2024	372137/2024
ANA CLAUDIA BELON	521.400.033.678	IPTU	101.24.0229504	0003	12/03/2024	364628/2024
ANA CLAUDIA BUENO DE CASTRO	262.657	TFFP/FX	406.24.0544417	0001	27/03/2024	397669/2024
ANA CLAUDIA CAETANO RIBEIRO	DQ07F17	M.TRANS	709.24.2606478	0001	22/03/2024	431469/2024
ANA CLAUDIA DA COSTA SANTOS	QQW2B69	M.TRANS	709.24.2606036	0001	22/03/2024	431182/2024
ANA CLAUDIA DA SILVA BARROS	195.024	TFFP/FX	406.24.0523249	0001	27/03/2024	386849/2024
ANA CLAUDIA DE FIGUEIREDO	188.970	TFFP/FX	406.24.0521487	0001	27/03/2024	385833/2024
ANA CLAUDIA DE SOUSA	136.002	TFFP/FX	406.24.0510667	0001	27/03/2024	379744/2024
ANA CLAUDIA DO NASCIMENTO ZANDOMENIGHI - ME	198.438	TFFP/FX	406.24.0524219	0001	27/03/2024	387429/2024
ANA CLAUDIA DOS SANTOS FERREIRA INFORMATICA ME	153.907	TFFP/FX	406.24.0513528	0001	27/03/2024	381319/2024
ANA CLAUDIA FERNANDES DE ARAUJO	033.124.005.090	IPTU	101.24.0210830	0003	16/03/2024	362097/2024
ANA CLAUDIA MAGNO DA CRUZ LTDA	315.516	TFFP/FX	406.24.0566100	0001	27/03/2024	406631/2024
ANA CLAUDIA PINTO SOUZA	KRV5817	M.TRANS	709.24.2572468	0001	06/03/2024	417850/2024
ANA CLAUDIA RIBEIRO DA SILVA	532.061.006.000	IPTU	101.24.0241853	0003	12/03/2024	366117/2024
ANA CLAUDIA VIEIRA DOS SANTOS MORENO	DHU5457	M.TRANS	709.24.2580826	0001	11/03/2024	419244/2024
ANA CLAUDIA VIEIRA DOS SANTOS MORENO	016.034.008.008	IPTU	101.24.0125294	0003	12/03/2024	354387/2024
ANA CLAUDINO GOMES GUIMARAES	623.708.014.000	IPTUTCE	103.24.0262656	0003	17/03/2024	370928/2024
ANA CLECIA MESQUITA DE LIMA	FWF2112	M.TRANS	709.24.2597968	0001	20/03/2024	427481/2024
ANA CLECIA MESQUITA DE LIMA	209.596	TFFP/FX	406.24.0527212	0001	27/03/2024	388984/2024
ANA CLELIA RUBIA PACCHIONI	FP10374	M.TRANS	709.24.2605123	0001	22/03/2024	430690/2024
ANA CORDEIRO SOARES	FD07F19	M.TRANS	709.24.2568214	0001	06/03/2024	415928/2024
ANA COSTA DA CONCEICAO	031.063.035.000	IPTU	101.24.0196846	0003	17/03/2024	360544/2024
ANA COSTA FERREIRA	026.104.062.000	IPTU	101.24.0175570	0003	12/03/2024	358700/2024
ANA CRISTINA ALVES DE OLIVEIRA	006.120.014.008	IPTU	101.24.0068134	0003	12/03/2024	351017/2024
ANA CRISTINA ARAUJO DA SILVA	EYU1755	M.TRANS	709.24.2608607	0001	22/03/2024	432602/2024
ANA CRISTINA BARBOSA DOS SANTOS	EUL1F89	M.TRANS	709.24.2605970	0001	22/03/2024	431143/2024
ANA CRISTINA BARCARO TAVORA	FYH6D27	M.TRANS	709.24.2598210	0001	20/03/2024	427602/2024
ANA CRISTINA BENZOZATTI	010.021.014.108	IPTU	101.24.0088749	0003	15/03/2024	352024/2024
ANA CRISTINA BRASILEIRO EPAMINONDAS	012.007.096.258	IPTU	101.24.0100790	0003	15/03/2024	352633/2024
ANA CRISTINA CACALANO BARTH	130.700	TFSANIT	407.24.0258458	0002	27/03/2024	409007/2024
ANA CRISTINA CACALANO BARTH	130.700	TFFP/FX	406.24.0509920	0001	27/03/2024	379348/2024
ANA CRISTINA DA SILVA	030.046.128.080	IPTU	101.24.0190056	0003	16/03/2024	359888/2024
ANA CRISTINA DE SOUZA	JRN2B62	M.TRANS	709.24.2589545	0001	15/03/2024	423339/2024
ANA CRISTINA DO NASCIMENTO OLIVEIRA ANDRADE	BL02646	M.TRANS	709.24.2603716	0001	22/03/2024	430115/2024
ANA CRISTINA DOS SANTOS SILVA	GAX0A06	M.TRANS	709.24.2583893	0001	11/03/2024	420877/2024
ANA CRISTINA GONCALVES DA SILVA	511.001.048.046	IPTU	101.24.0218544	0003	15/03/2024	363109/2024
ANA CRISTINA MENDES DOS SANTOS	FQH1724	M.TRANS	709.24.2565461	0001	06/03/2024	414755/2024
ANA CRISTINA RODRIGUES	511.203.016.000	CIP	105.24.0272478	0003	29/03/2024	371952/2024
ANA CRISTINA SARAVA	278.987	TFFP/FX	406.24.0550428	0001	27/03/2024	400345/2024
ANA DA PENHA BARBOSA	112.207	TFFP/FX	406.24.0507382	0001	27/03/2024	378140/2024
ANA DA PENHA BARBOSA	014.006.023.000	IPTU	101.24.0113064	0003	12/03/2024	353362/2024
ANA DA SILVA	522.041.041.000	IPTU	101.24.0232585	0003	12/03/2024	365018/2024
ANA DALVA ROMAO DA CUNHA	181.667	TFFP/FX	406.24.0519469	0001	27/03/2024	384664/2024
ANA DALVA ROMAO DA CUNHA	003.036.049.019	IPTU	101.24.0028424	0003	17/03/2024	347708/2024
ANA DAVID	112.207	ISS CC	705.23.2805219	0009	07/03/2024	412519/2024
ANA DAVID	032.065.110.000	IPTU	101.24.0202897	0003	23/03/2024	361165/2024
ANA DE FATIMA DE PAULA		P.PUBL	707.24.0276373	0003	29/03/2024	413861/2024



ANA DE JESUS FONTES	EQM3G14	M.TRANS	709.24.2567418	0001	06/03/2024	415553/2024
ANA DE JESUS SAMPAIO CORREA	EKQ3976	M.TRANS	709.24.2580952	0001	11/03/2024	419308/2024
ANA DE LIMA ANDRADE	532.100.098.065	IPTU	101.24.0244342	0003	12/03/2024	366526/2024
ANA DE OLIVEIRA XAVIER	030.046.119.136	IPTU	101.24.0189948	0003	16/03/2024	359874/2024
ANA DIAS PEQUINI	FUG4700	M.TRANS	709.24.2589262	0001	15/03/2024	423186/2024
ANA DIAS PEQUINI	001.064.022.008	IPTU	101.24.0010302	0003	12/03/2024	346552/2024
ANA DIRCE MARIA SILVA	DKP6319	M.TRANS	709.24.2569301	0001	06/03/2024	416380/2024
ANA ELISA ESTEVES	DRN2379	M.TRANS	709.24.2574386	0001	06/03/2024	418877/2024
ANA ELIZABETH FERREIRA	QHA3I86	M.TRANS	709.24.2602076	0001	20/03/2024	429596/2024
ANA EMILIA FELIPE DA SILVA	CLS2H41	M.TRANS	709.24.2603946	0001	22/03/2024	430230/2024
ANA EMILIA GOUVINHAS	GDY9467	M.TRANS	709.24.2573131	0001	06/03/2024	418186/2024
ANA EMILIO	534.303.053.000	IPTU	101.24.0257736	0003	20/03/2024	368702/2024
ANA ENCARNACAO GARCIA COM.DE GAS - ME	168.458	TFFP/FX	406.24.0516313	0001	27/03/2024	382901/2024
ANA FERLETI LUCA	012.048.032.000	IPTU	101.24.0104363	0003	15/03/2024	352842/2024
ANA FERREIRA DOS SANTOS	534.302.104.000	IPTU	101.24.0257647	0003	16/03/2024	368677/2024
ANA FERREIRA DOS SANTOS	534.302.104.000	CIP	105.24.0274917	0003	29/03/2024	372983/2024
ANA FLAVIA FARIAS FAUSTINO	248.968	TFFP/FX	406.24.0539390	0001	27/03/2024	395353/2024
ANA FLAVIA LIMA SALES	003.047.016.678	IPTU	101.24.0032939	0003	17/03/2024	348284/2024
ANA FLAVIA MATEUS DA SILVA	EBD1C67	M.TRANS	709.24.2603210	0001	22/03/2024	429855/2024
ANA FLAVIA SEGATELLI	024.012.067.038	IPTU	101.24.0159234	0003	15/03/2024	357305/2024
ANA FLAVIA ZUIM RODRIGUES	196.402	TFFP/FX	406.24.0523625	0001	27/03/2024	387085/2024
ANA FLORENCIA DA COSTA SILVA	FMS1A40	M.TRANS	709.24.2574823	0001	06/03/2024	419124/2024
ANA GABRIELA SILVEIRA	016.015.125.148	IPTU	101.24.0122797	0003	12/03/2024	354172/2024
ANA GISLENE GUIMARES AMORIM SILVA	FOM0618	M.TRANS	709.24.2591665	0001	15/03/2024	424418/2024
ANA GUALBERTA DE SOUZA	032.067.075.000	IPTU	101.24.0203020	0003	17/03/2024	361177/2024
ANA ISABEL AMARO CAVALCANTE	013.041.038.025	IPTU	101.24.0110964	0003	12/03/2024	353237/2024
ANA ISABEL AMORIM DE SOUZA	197.271	TFFP/FX	406.24.0523869	0001	27/03/2024	387225/2024
ANA ISABEL GOUVEIA DA SILVA HERREIRA	033.227	TFFP/FX	406.24.0501123	0001	27/03/2024	375702/2024
ANA JO JENNINGS MORAES	003.036.035.000	IPTU	101.24.0028355	0003	17/03/2024	347701/2024
ANA JULIA ARAUJO DE MOURA	GFW1D26	M.TRANS	709.24.2606315	0001	22/03/2024	431364/2024
ANA KARINE SANTOS MENDES DE PAULA	127.813	TFFP/FX	406.24.0509491	0001	27/03/2024	379112/2024
ANA KAROLINA MILITAO DA SILVA	DQJ3A63	M.TRANS	709.24.2606511	0001	22/03/2024	431491/2024
ANA KAROLINA MILITAO DA SILVA	DQJ3A63	M.TRANS	709.24.2603863	0001	22/03/2024	430189/2024
ANA KEILA MOREIRA DO NASCIMENTO OLIVEIRA	512.100.062.017	IPTU	101.24.0224777	0003	12/03/2024	364008/2024
ANA KELI SANT ANNA MONDINI	224.570	TFFP/FX	406.24.0531705	0001	27/03/2024	391481/2024
ANA KELLY RIBEIRO ALVES BUFFET	294.117	TFFP/FX	406.24.0557006	0001	27/03/2024	403081/2024
ANA LETE RODRIGUES FERREIRA	512.100.065.043	IPTU	101.24.0225243	0003	12/03/2024	364121/2024
ANA LIGIA DE CARLOS	DDP1069	M.TRANS	709.24.2569476	0001	06/03/2024	416457/2024
ANA LIVIA ROCHA SILVA	ITJOC40	M.TRANS	709.24.2589381	0001	15/03/2024	423253/2024
ANA LUCIA ABRANTES GOMES	ECJ0974	M.TRANS	709.24.2580903	0001	11/03/2024	419279/2024
ANA LUCIA ALMEIDA DA SILVA	SSU3A35	M.TRANS	709.24.2606935	0001	22/03/2024	431693/2024
ANA LUCIA ALMEIDA SANTOS	RFQ1B10	M.TRANS	709.24.2569025	0001	06/03/2024	416307/2024
ANA LUCIA ALVES DE JESUS OLIVEIRA	FVQ2047	M.TRANS	709.24.2564848	0001	06/03/2024	414443/2024
ANA LUCIA ALVES DE LIMA	031.119.019.138	IPTU	101.24.0198905	0003	17/03/2024	360753/2024
ANA LUCIA BARBOSA DA SILVA	GAN2406	M.TRANS	709.24.2593576	0001	15/03/2024	425385/2024
ANA LUCIA BARBOZA DE ANDRADE		ISS CC	705.23.2804812	0009	07/03/2024	412385/2024
ANA LUCIA BARRETO MATOS	ERC1094	M.TRANS	709.24.2570336	0001	06/03/2024	416824/2024
ANA LUCIA BARROS BEZERRA - ME	228.691	TFFP/FX	406.24.0532728	0001	27/03/2024	392012/2024
ANA LUCIA BEZERRA DA SILVA MIELO	532.531.003.036	IPTU	101.24.0248066	0003	12/03/2024	367097/2024
ANA LUCIA BEZERRA DOS SANTOS	030.002.027.000	IPTU	101.24.0187508	0003	16/03/2024	359648/2024
ANA LUCIA BRAGGIO	003.078.002.054	IPTU	101.24.0035202	0003	17/03/2024	348545/2024
ANA LUCIA BRASILEIRO PEREIRA	014.019.021.190	IPTU	101.24.0113456	0003	12/03/2024	353407/2024
ANA LUCIA CANDIDO DE SOUZA	ELV9E41	M.TRANS	709.24.2598177	0001	20/03/2024	427583/2024
ANA LUCIA CUBINHETZ	FUD8548	M.TRANS	709.24.2590978	0001	15/03/2024	424088/2024
ANA LUCIA DA COSTA SIMAS	031.062.055.000	IPTU	101.24.0196806	0003	17/03/2024	360539/2024
ANA LUCIA DA SILVA	FKC9739	M.TRANS	709.24.2591415	0001	15/03/2024	424289/2024
ANA LUCIA DA SILVA	266.904	TFFP/FX	406.24.0545981	0001	27/03/2024	398324/2024
ANA LUCIA DA SILVA SANTOS	623.720.004.000	IPTUTCE	103.24.0262843	0003	17/03/2024	371006/2024
ANA LUCIA DE JESUS TEO	033.025.037.000	IPTU	101.24.0206383	0003	16/03/2024	361713/2024
ANA LUCIA DE MESQUITA PECAS - ME	231.545	TFFP/FX	406.24.0533538	0001	27/03/2024	392424/2024
ANA LUCIA DE OLIVEIRA MATTIOLI	FSI3364	M.TRANS	709.24.2570204	0001	06/03/2024	416757/2024
ANA LUCIA DOMINGOS BELO	143.610	TFFP/FX	406.24.0511769	0001	27/03/2024	380362/2024
ANA LUCIA DOS SANTOS	003.045.159.034	IPTU	101.23.2779572	0010	27/03/2024	345505/2024
ANA LUCIA DOS SANTOS	176.961	TFFP/FX	406.24.0518311	0001	27/03/2024	383978/2024
ANA LUCIA DOS SANTOS	003.045.159.034	IPTU	101.24.0029860	0003	17/03/2024	347855/2024
ANA LUCIA DOS SANTOS CORDEIRO	KYC1161	M.TRANS	709.24.2594388	0001	15/03/2024	425833/2024
ANA LUCIA DOS SANTOS SILVA	512.100.063.088	IPTU	101.24.0224968	0003	12/03/2024	364052/2024
ANA LUCIA DURAES	003.115.001.001	IPTU	101.24.0037206	0003	17/03/2024	348725/2024
ANA LUCIA GERMANO DE SOUSA	DG19H08	M.TRANS	709.24.2598753	0001	20/03/2024	427888/2024
ANA LUCIA GONCALO DA SILVA	521.423.020.000	IPTU	101.24.0230184	0003	12/03/2024	364697/2024
ANA LUCIA INDINI	164.263	TFFP/FX	406.24.0515474	0001	27/03/2024	382421/2024
ANA LUCIA LARANJEIRA MALAQUIAS	228.155	TFFP/FX	406.24.0532553	0001	27/03/2024	391916/2024
ANA LUCIA MARQUES DEMARCHI		PP/FUNE	702.23.4009372	0010	19/03/2024	411144/2024
ANA LUCIA MEDEIROS DE VASCONCELOS RABELLO	182.272	TFFP/FX	406.24.0519633	0001	27/03/2024	384753/2024
ANA LUCIA MENDES DE SOUZA	FFT0385	M.TRANS	709.24.2567944	0001	06/03/2024	415776/2024
ANA LUCIA MONTEIRO DA SILVA	032.073.063.113	IPTU	101.24.0203617	0003	17/03/2024	361323/2024
ANA LUCIA MONTIBELLER	004.064.004.000	IPTU	101.23.2758223	0010	13/03/2024	345430/2024
ANA LUCIA MOREIRA DE SOUZA	033.134.004.000	IPTU	101.24.0212112	0003	16/03/2024	362251/2024
ANA LUCIA MOTA	031.154.023.000	IPTU	101.24.0200563	0003	17/03/2024	360950/2024
ANA LUCIA P DOS SANTOS	EVL7870	M.TRANS	709.24.2584037	0001	11/03/2024	420959/2024
ANA LUCIA REIS DA SILVA MARTINS	512.009.039.000	IPTU	101.24.0220402	0003	12/03/2024	363530/2024
ANA LUCIA REIS SILVA	285.851	TFFP/FX	406.24.0553268	0001	27/03/2024	401520/2024
ANA LUCIA RHEIN BISPO	033.001.314.001	IPTU	101.24.0204952	0003	16/03/2024	361556/2024
ANA LUCIA SANTANA SANTOS	512.100.062.040	IPTU	101.24.0224800	0003	12/03/2024	364013/2024
ANA LUCIA SANTANA SILVA	QNY7119	M.TRANS	709.24.2570053	0001	06/03/2024	416691/2024
ANA LUCIA SANTOS DA SILVA	167.278	TFFP/FX	406.24.0516076	0001	27/03/2024	382766/2024
ANA LUCIA SILVA LIMA	235.045	P.PUBL	707.24.0276481	0003	29/03/2024	413903/2024
ANA LUCIA SILVA MEDRADO GLISOI	FYP7995	M.TRANS	709.24.2599657	0001	20/03/2024	428293/2024
ANA LUCIA TAVORA ME	186.823	TFSANIT	407.24.0259244	0002	27/03/2024	409238/2024
ANA LUCIA TAVORA ME	186.823	TFFP/FX	406.24.0520891	0001	27/03/2024	385482/2024
ANA LUCIA TERENCE DIAS	263.426	ISS	292.23.4264245	0001	15/09/2023	373912/2024
ANA LUCIA TERENCE DIAS	263.426	ISS	292.23.4291931	0001	15/10/2023	373919/2024
ANA LUCIA TERENCE DIAS	263.426	TFFP/FX	406.24.0544712	0001	27/03/2024	397790/2024
ANA LUISA BORILLI LIMA	010.057.021.000	IPTU	101.24.0093681	0003	15/03/2024	352240/2024
ANA LUISA COUTINHO CESERO LTDA	313.260	TFFP/FX	406.24.0565120	0001	27/03/2024	406285/2024
ANA LUIZA DE SOUZA OLIVEIRA	FUJ1315	M.TRANS	709.24.2600123	0001	20/03/2024	428490/2024
ANA LUIZA MARIANO FOLTRAM	GGY1899	M.TRANS	709.24.2606643	0001	22/03/2024	431551/2024
ANA LUZIA ELIAS	032.073.064.129	IPTU	101.24.0203793	0003	17/03/2024	361365/2024
ANA MARIA BARBOSA DA SILVA	169.420	TFFP/FX	406.24.0516525	0001	27/03/2024	383008/2024
ANA MARIA CANDIDA BRAZ	027.113.059.000	IPTU	101.24.0179971	0003	12/03/2024	359063/2024
ANA MARIA COPPINI MARSON	003.048.101.000	IPTU	101.24.0033958	0003	17/03/2024	348422/2024
ANA MARIA CORDEIRO DE AZEVEDO	EKJ4E72	M.TRANS	709.24.2571970	0001	06/03/2024	417585/2024
ANA MARIA DA COSTA	512.100.065.062	IPTU	101.24.0225262	0003	12/03/2024	364123/2024
ANA MARIA DA COSTA SILVA	003.121.008.011	IPTU	101.24.0037597	0003	17/03/2024	348765/2024

ANA MARIA DA SILVA	FMR5G24	M.TRANS	709.24.2616227	0001	28/03/2024	433382/2024
ANA MARIA DA SILVA	FMR5G24	M.TRANS	709.24.2583401	0001	11/03/2024	420601/2024
ANA MARIA DA SILVA	532.100.100.002	IPTU	101.24.0244383	0003	12/03/2024	366546/2024
ANA MARIA DA SILVA	003.059.081.002	IPTU	101.24.0034690	0003	17/03/2024	348493/2024
ANA MARIA DA SILVA	025.053.033.000	IPTU	101.24.0167156	0003	17/03/2024	358006/2024
ANA MARIA DA SILVA ANDRADE	155.193	TFFP/FX	406.24.0513760	0001	27/03/2024	381455/2024
ANA MARIA DA SILVA CHAGAS	532.533.001.053	IPTU	101.24.0248356	0003	12/03/2024	367191/2024
ANA MARIA DA SILVA DE OLIVEIRA	026.104.053.000	IPTU	101.24.0175561	0003	12/03/2024	358698/2024
ANA MARIA DA SILVA SOUZA	510.253.011.000	IPTU	101.24.0216961	0003	12/03/2024	362925/2024
ANA MARIA DAVID ROSSETTI	EBX6716	M.TRANS	709.24.2598595	0001	20/03/2024	427807/2024
ANA MARIA DE ASSIS SANTOS-DROGARIA LTDA	293.024	TFSANIT	407.24.0261575	0002	27/03/2024	410123/2024
ANA MARIA DE CARVALHO	030.046.115.009	IPTU	101.24.0189364	0003	16/03/2024	359793/2024
ANA MARIA DE FATIMA SOUSA LIMA AUGU	BYW0969	M.TRANS	709.24.2591941	0001	15/03/2024	424546/2024
ANA MARIA DE JESUS CESPEDES	121.914	TFFP/FX	406.24.0508615	0001	27/03/2024	378719/2024
ANA MARIA DE JESUS VIEIRA	511.001.048.241	IPTU	101.24.0218739	0003	15/03/2024	363172/2024
ANA MARIA DE LIMA AZEVEDO	031.038.003.016	IPTU	101.24.0195638	0003	20/03/2024	360405/2024
ANA MARIA DE OLIVEIRA	533.324.036.000	CIP	105.24.0274449	0003	29/03/2024	372722/2024
ANA MARIA DE PADUA SAMPAIO	521.003.012.063	IPTU	101.24.0225886	0003	12/03/2024	364269/2024
ANA MARIA DE SOUSA	512.100.065.015	IPTU	101.24.0225215	0003	12/03/2024	364113/2024
ANA MARIA DE SOUZA FERREIRA - ESPOLIO	003.047.013.187	IPTU	101.24.0031462	0003	17/03/2024	348089/2024
ANA MARIA DOS REIS - ESPOLIO	020.020.066.000	IPTU	101.24.0141725	0003	15/03/2024	355713/2024
ANA MARIA DOS SANTOS PATRIARCA		ISS CC	705.23.2807583	0009	07/03/2024	413326/2024
ANA MARIA DOS SANTOS PATRIARCA	534.122.043.000	IPTU	101.24.0255990	0003	16/03/2024	368340/2024
ANA MARIA FARIAS DE ARAUJO	512.017.018.057	IPTU	101.24.0220999	0003	12/03/2024	363588/2024
ANA MARIA FERREIRA CULPIAN	ERY1490	M.TRANS	709.24.2590241	0001	15/03/2024	423685/2024
ANA MARIA FERREIRA PERES DE OLIVEIRA	166.058	TFFP/FX	406.24.0516439	0001	27/03/2024	382963/2024
ANA MARIA FIGUEIREDO GAMA GONCALVES	532.116.002.000	IPTU	101.24.0245583	0003	12/03/2024	366736/2024
ANA MARIA FURTADO COELHO	016.079.034.002	IPTU	101.24.0127033	0003	12/03/2024	354500/2024
ANA MARIA GOMES	512.050.015.000	IPTU	101.24.0224086	0003	12/03/2024	363924/2024
ANA MARIA GOMES DO NASCIMENTO PINTO	EVD7706	M.TRANS	709.24.2597272	0001	20/03/2024	427140/2024
ANA MARIA GOMES PREDA	EE08A59	M.TRANS	709.24.2572862	0001	06/03/2024	418060/2024
ANA MARIA KNOLL SILVA	DUV3H62	M.TRANS	709.24.2584876	0001	15/03/2024	421293/2024
ANA MARIA LEAL BORGES UTILIDADES ME	160.584	TFSANIT	407.24.0258824	0002	27/03/2024	409113/2024
ANA MARIA LEAL BORGES UTILIDADES ME	160.584	TFFP/FX	406.24.0514762	0001	27/03/2024	382017/2024
ANA MARIA LOPES BONTEMPI	022.024.027.044	IPTU	101.24.0154226	0003	12/03/2024	356870/2024
ANA MARIA LOPES DE MORAES	027.114.046.000	IPTU	101.24.0179982	0003	12/03/2024	359065/2024
ANA MARIA MORATTI CLINICA DE PSICOLOGIA	290.542	TFFP/FX	406.24.0555399	0001	27/03/2024	402399/2024
ANA MARIA MORELLO	003.047.016.460	IPTU	101.24.0032721	0003	17/03/2024	348257/2024
ANA MARIA NAGY DE SOUZA OLIVEIRA ARTESANATOS ME	146.112	TFFP/FX	406.24.0512184	0001	27/03/2024	380589/2024
ANA MARIA PATELLI	024.019.091.014	IPTU	101.24.0160172	0003	15/03/2024	357384/2024
ANA MARIA PEREIRA DE ALMEIDA	012.094.007.000	IPTU	101.24.0107178	0003	15/03/2024	353020/2024
ANA MARIA PEREIRA LEITE REFORMAS - ME	176.801	TFFP/FX	406.24.0518281	0001	27/03/2024	383961/2024
ANA MARIA PIN DA SILVA	GEW8B60	M.TRANS	709.24.2606305	0001	22/03/2024	431356/2024
ANA MARIA PRIMO	011.038.015.278	IPTU	101.24.0098471	0003	12/03/2024	352521/2024
ANA MARIA RAGAZZI BONASSA	EFY8836	M.TRANS	709.24.2607803	0001	22/03/2024	432161/2024
ANA MARIA ROCHA SANTOS - ESPOLIO	030.072.019.109	IPTU	101.24.0190813	0003	16/03/2024	359983/2024
ANA MARIA RODRIGUES GOMES	DY13324	M.TRANS	709.24.2585993	0001	15/03/2024	421827/2024
ANA MARIA SABINO MOREIRA	032.075.022.530	IPTU	101.24.0204402	0003	17/03/2024	361481/2024
ANA MARIA SANTOS DA COSTA	027.005.132.195	IPTU	101.24.0175872	0003	12/03/2024	358724/2024
ANA MARIA SEVERO	005.048.003.014	IPTU	101.24.0053065	0003	12/03/2024	349909/2024
ANA MARIA SILVA SANTOS	015.087.074.510	IPTU	101.24.0119971	0003	12/03/2024	353930/2024
ANA MARIA VAZQUEZ GONZALEZ - ESPOLIO	003.058.023.000	IPTU	101.24.0034598	0003	17/03/2024	348480/2024
ANA MARIANO DA ROCHA	510.100.046.090	IPTU	101.24.0213986	0003	12/03/2024	362544/2024
ANA MARTA PINTO DE OLIVEIRA	177.011	TFFP/FX	406.24.0518327	0001	27/03/2024	383985/2024
ANA MARTIN CABRERA - ESPOLIO	620.502.024.000	IPTU	101.24.0260697	0003	12/03/2024	369152/2024
ANA MARTIN CABRERA - ESPOLIO	620.502.024.000	CIP	105.24.0275418	0003	29/03/2024	373214/2024
ANA MARTINS CABRERA	620.502.023.000	IPTU	101.24.0260696	0003	12/03/2024	369151/2024
ANA MARTINS CABRERA	620.502.023.000	CIP	105.24.0275417	0003	29/03/2024	373213/2024
ANA MIYAGUSHI	GEA7814	M.TRANS	709.24.2592346	0001	15/03/2024	424744/2024
ANA MONIQUE PEREIRA GONCALVES	512.028.094.276	IPTU	101.24.0222791	0003	12/03/2024	363784/2024
ANA MOREIRA DE JESUS	033.027.047.000	IPTU	101.24.0206490	0003	16/03/2024	361725/2024
ANA NERI ESTEVAO SENA AGOSTINHO		ISS CC	705.23.2804881	0009	07/03/2024	412422/2024
ANA NERY MATAS FRASSON	003.051.035.055	IPTU	101.24.0034380	0003	17/03/2024	348459/2024
ANA NERY SOUZA ALVES	164.767	TFFP/FX	406.24.0515573	0001	27/03/2024	382485/2024
ANA NUNES DE OLIVEIRA	511.001.048.297	IPTU	101.24.0218795	0003	15/03/2024	363191/2024
ANA PAOLA CIRINO MACIEL	GHR2D95	M.TRANS	709.24.2568265	0001	06/03/2024	415959/2024
ANA PATRICIA DA SILVA	OZE8091	M.TRANS	709.24.2605798	0001	22/03/2024	431053/2024
ANA PAULA AGALVES TRANSPORTES - ME	177.253	TFFP/FX	406.24.0518391	0001	27/03/2024	384022/2024
ANA PAULA ALVES AMORIM	EQS8G94	M.TRANS	709.24.2603102	0001	22/03/2024	429811/2024
ANA PAULA ALVES AMORIM	EQS8G94	M.TRANS	709.24.2617017	0001	28/03/2024	433845/2024
ANA PAULA ALVES AMORIM	EQS8G94	M.TRANS	709.24.2596020	0001	15/03/2024	426752/2024
ANA PAULA ALVES DANTAS DA CRUZ	183.061	TFFP/FX	406.24.0519850	0001	27/03/2024	384877/2024
ANA PAULA AMANCIO MOREIRA	510.304.004.103	IPTU	101.24.0217677	0003	12/03/2024	363000/2024
ANA PAULA ANGELO MARIO	164.301	TFFP/FX	406.24.0515482	0001	27/03/2024	382427/2024
ANA PAULA APARECIDA DOS SANTOS	CQY6709	M.TRANS	709.24.2601303	0001	20/03/2024	429148/2024
ANA PAULA ARANHA	177.785	TFFP/FX	406.24.0518514	0001	27/03/2024	384095/2024
ANA PAULA BARBOZA JUNQUEIRA VIETRI	AZA8686	M.TRANS	709.24.2593893	0001	15/03/2024	425561/2024
ANA PAULA BARROZO BAGAROLLO - ME	200.496	TFFP/FX	406.24.0524797	0001	27/03/2024	387751/2024
ANA PAULA BATISTA LIMA TRANSPORTE - ME	214.162	TFFP/FX	406.24.0528396	0001	27/03/2024	389628/2024
ANA PAULA BEZUOLI PRESENTES TEMATICOS	205.902	TFFP/FX	406.24.0526229	0001	27/03/2024	388496/2024
ANA PAULA BONANI	010.040.065.002	IPTU	101.24.0092466	0003	15/03/2024	352176/2024
ANA PAULA BRITO DE SOUZA	DMP9332	M.TRANS	709.24.2590888	0001	15/03/2024	424027/2024
ANA PAULA CARVALHO DOS SANTOS CONSTANCIO	023.001.070.096	IPTU	101.24.0154513	0003	12/03/2024	356907/2024
ANA PAULA CIARALLO	RKN4E24	M.TRANS	709.24.2573652	0001	06/03/2024	418453/2024
ANA PAULA CLERICI PIRES	512.015.128.000	IPTU	101.24.0220714	0003	12/03/2024	363557/2024
ANA PAULA COELHO DE SOUZA	510.230.008.000	IPTU	101.24.0216348	0003	12/03/2024	362862/2024
ANA PAULA COLCHOES-ME	221.313	TFFP/FX	406.24.0530669	0001	27/03/2024	390913/2024
ANA PAULA CUSTODIO	260.281	TFFP/FX	406.24.0543547	0001	27/03/2024	397290/2024
ANA PAULA DA SILVA	532.100.028.315	IPTU	101.24.0243748	0003	12/03/2024	366376/2024
ANA PAULA DA SILVA	QMW8I48	M.TRANS	709.24.2582442	0001	11/03/2024	420117/2024
ANA PAULA DA SILVA	QMW8I48	M.TRANS	709.24.2595726	0001	15/03/2024	426571/2024
ANA PAULA DA SILVA MORAES		P.PUBL	707.24.0276351	0003	29/03/2024	413854/2024
ANA PAULA DA SILVA RODRIGUES	GBJ3D22	M.TRANS	709.24.2596937	0001	20/03/2024	426964/2024
ANA PAULA DA SILVA SANTOS	150.083	TFFP/FX	406.24.0512857	0001	27/03/2024	380963/2024
ANA PAULA DA SILVA SOUSA	EUJ7B04	M.TRANS	709.24.2589823	0001	15/03/2024	423476/2024
ANA PAULA DE ABREU CARDOSO	240.150	TFFP/FX	406.24.0536368	0001	27/03/2024	393898/2024
ANA PAULA DE ALMEIDA GALHUMI	004.109.076.218	IPTU	101.24.0048202	0003	15/03/2024	349560/2024
ANA PAULA DE ANDRADE SILVA	EAE2214	M.TRANS	709.24.2589618	0001	15/03/2024	423374/2024
ANA PAULA DE AZEVEDO	019.026.051.009	IPTU	101.24.0138419	0003	16/03/2024	355418/2024
ANA PAULA DE AZEVEDO AGUIAR	007.074.161.588	IPTU	101.24.0075593	0003	12/03/2024	351386/2024
ANA PAULA DE JESUS	GFN8199	M.TRANS	709.24.2572289	0001	06/03/2024	417756/2024
ANA PAULA DE JESUS - EDITORA	279.037	TFFP/FX	406.24.0550445	0001	27/03/2024	400349/2024
ANA PAULA DE LIRA BENACHIO	533.007.033.000	IPTU	101.24.0248750	0003	16/03/2024	367290/2024
ANA PAULA DE MATTEO	311.859	TFFP/FX	406.24.0564511	0001	27/03/2024	406054/2024

ANA PAULA DE OLIVEIRA	032.075.022.445	IPTU	101.24.0204317	0003	17/03/2024	361463/2024
ANA PAULA DE OLIVEIRA FERREIRA	224.714	TFFP/FX	406.24.0531749	0001	27/03/2024	391502/2024
ANA PAULA DE OLIVEIRA LIMA	CRYL9C37	M.TRANS	709.24.2594654	0001	15/03/2024	425972/2024
ANA PAULA DE OLIVEIRA PEREIRA	CYMO647	M.TRANS	709.24.2586147	0001	15/03/2024	421890/2024
ANA PAULA DE SOUSA ARAUJO	ERQ6A62	M.TRANS	709.24.2601298	0001	20/03/2024	429145/2024
ANA PAULA DE SOUSA SARAIVA ASEVEDO	031.149.010.000	IPTU	101.24.0200398	0003	17/03/2024	360931/2024
ANA PAULA DE SOUZA EVANGELISTA PINHEIRO	ERX0J42	M.TRANS	709.24.2600173	0001	20/03/2024	428522/2024
ANA PAULA DE SOUZA PEREIRA	018.043.003.000	IPTU	101.24.0133351	0003	17/03/2024	354968/2024
ANA PAULA DE SOUZA SIMOES	ETS8C36	M.TRANS	709.24.2592927	0001	15/03/2024	425045/2024
ANA PAULA DESTRO	216.660	TFFP/FX	406.24.0529199	0001	27/03/2024	390083/2024
ANA PAULA DIAS	026.002.074.036	IPTU	101.24.0172368	0003	12/03/2024	358381/2024
ANA PAULA DIAS LOPES	GFR8G55	M.TRANS	709.24.2571386	0001	06/03/2024	417244/2024
ANA PAULA DO AMARAL SILVA	EYP2G00	M.TRANS	709.24.2567843	0001	06/03/2024	415719/2024
ANA PAULA DO NASCIMENTO	CV9P480	M.TRANS	709.24.2594078	0001	15/03/2024	425658/2024
ANA PAULA DO NASCIMENTO	CV9P480	M.TRANS	709.24.2587363	0001	15/03/2024	422506/2024
ANA PAULA DOS SANTOS BOIM	006.064.009.004	IPTU	101.24.0065643	0003	12/03/2024	350787/2024
ANA PAULA DOS SANTOS DE ALMEIDA	510.100.046.073	IPTU	101.24.0213969	0003	12/03/2024	362541/2024
ANA PAULA DOS SANTOS DIAS	ERB0J01	M.TRANS	709.24.2572287	0001	06/03/2024	417754/2024
ANA PAULA DOS SANTOS PEREGRINO	176.828	TFFP/FX	406.24.0518287	0001	27/03/2024	383964/2024
ANA PAULA FEITOSA DE MESQUITA PECAS - ME	212.934	TFFP/FX	406.24.0528197	0001	27/03/2024	389521/2024
ANA PAULA FEITOZA DE OLIVEIRA	FPL3J55	M.TRANS	709.24.2608138	0001	22/03/2024	432358/2024
ANA PAULA FERNANDES GOES	EZO3298	M.TRANS	709.24.2569615	0001	06/03/2024	416518/2024
ANA PAULA FERREIRA DA SILVA	003.063.026.091	IPTU	101.24.0034846	0003	17/03/2024	348524/2024
ANA PAULA FERREIRA DA SILVA	003.063.026.021	IPTU	101.24.0034776	0003	17/03/2024	348504/2024
ANA PAULA FERREIRA LEITE	006.050.003.042	IPTU	101.24.0064614	0003	12/03/2024	350710/2024
ANA PAULA FERREIRA - ME	231.168	TFFP/FX	406.24.0533417	0001	27/03/2024	392359/2024
ANA PAULA FUREGATTI-ME	187.729	TFFP/FX	406.24.0521146	0001	27/03/2024	385632/2024
ANA PAULA GALDINO ALMEIDA	272.752	TFFP/FX	406.24.0548154	0001	27/03/2024	399327/2024
ANA PAULA GAZOLA SILVA - ME	170.681	TFFP/FX	406.24.0516793	0001	27/03/2024	383161/2024
ANA PAULA GREGORIO DA ROCHA	032.075.022.540	IPTU	101.24.0204412	0003	17/03/2024	361485/2024
ANA PAULA GUEDES DA SILVA	015.059.004.000	IPTU	101.24.0118493	0003	12/03/2024	353790/2024
ANA PAULA HENRIQUES BEUTTENMULLER	EJC4B32	M.TRANS	709.24.2585057	0001	15/03/2024	421388/2024
ANA PAULA HENRIQUES BEUTTENMULLER GRISOLIA	199.926	TFFP/FX	406.24.0524651	0001	27/03/2024	387674/2024
ANA PAULA JAYME VIEIRA	EGG2J78	M.TRANS	709.24.2583931	0001	11/03/2024	420903/2024
ANA PAULA KAMIYAMA	337.046	TFFP/FX	406.23.3166946	0004	04/03/2024	375340/2024
ANA PAULA KAMIYAMA	337.046	TFFP/FX	406.24.0571926	0001	27/03/2024	408400/2024
ANA PAULA LAGARES	003.045.021.272	IPTU	101.24.0029671	0003	17/03/2024	347835/2024
ANA PAULA LAGARES	FTZ6072	M.TRANS	709.24.2566007	0001	06/03/2024	415002/2024
ANA PAULA LIMA DA SILVA	532.082.043.000	IPTU	101.24.0243113	0003	12/03/2024	366257/2024
ANA PAULA LIMA LUNA	DJR8067	M.TRANS	709.24.2605215	0001	22/03/2024	430734/2024
ANA PAULA MACHADO RODRIGUES	002.074.036.164	IPTU	101.24.0024352	0003	12/03/2024	347468/2024
ANA PAULA MACIEL DOS SANTOS	005.030.002.041	IPTU	101.24.0052323	0003	12/03/2024	349844/2024
ANA PAULA MARIA DA SILVA BARBOZA	DME1140	M.TRANS	709.24.2590916	0001	15/03/2024	424047/2024
ANA PAULA MARIA DA SILVA BARBOZA	DQE6G95	M.TRANS	709.24.2600266	0001	20/03/2024	428567/2024
ANA PAULA MARTINS MACHADO DA ROCHA	024.072.063.000	IPTU	101.24.0164495	0003	15/03/2024	357810/2024
ANA PAULA MARTINS RIBEIRO	DQC8D05	M.TRANS	709.24.2603557	0001	22/03/2024	430036/2024
ANA PAULA MENDES BENTO PEREIRA	025.075.109.012	IPTU	101.24.0169273	0003	17/03/2024	358145/2024
ANA PAULA MENDES DO NASCIMENTO	029.085.019.000	IPTU	101.24.0186076	0003	12/03/2024	359556/2024
ANA PAULA MONTES	012.015.003.184	IPTU	101.24.0101962	0003	15/03/2024	352681/2024
ANA PAULA NIJENHUIS DE CASTRO	005.017.077.062	IPTU	101.24.0051581	0003	12/03/2024	349793/2024
ANA PAULA OLIVEIRA DOS SANTOS	218.339	TFFP/FX	406.24.0529722	0001	27/03/2024	390380/2024
ANA PAULA PARENTE DA COSTA	EAU5G80	M.TRANS	709.24.2585984	0001	15/03/2024	421822/2024
ANA PAULA PEDROSO ANDREU ME	186.545	TFFP/FX	406.24.0520827	0001	27/03/2024	385445/2024
ANA PAULA PEIXOTO SANTOS	ARU5102	M.TRANS	709.24.2608947	0001	22/03/2024	432811/2024
ANA PAULA PEIXOTO SANTOS	ARU5102	M.TRANS	709.24.2595658	0001	15/03/2024	426537/2024
ANA PAULA PERSON DOS SANTOS	156.058	TFFP/FX	406.24.0513914	0001	27/03/2024	381551/2024
ANA PAULA PIRES	167.680	TFFP/FX	406.24.0516153	0001	27/03/2024	382812/2024
ANA PAULA PRESTES DA PAIXAO		PP/FUNE	702.23.4014075	0003	07/03/2024	411252/2024
ANA PAULA PRUDENCIO RODRIGUES	FHH2828	M.TRANS	709.24.2595594	0001	15/03/2024	426505/2024
ANA PAULA QUIRINO FRANCA	031.031.157.005	IPTU	101.24.0195320	0003	17/03/2024	360380/2024
ANA PAULA REZEDE LEAO	FCW4503	M.TRANS	709.24.2591376	0001	15/03/2024	424274/2024
ANA PAULA RIBEIRO DOS SANTOS	512.100.065.096	IPTU	101.24.0225296	0003	12/03/2024	364132/2024
ANA PAULA RIBEIRO NUNES	FCA4095	M.TRANS	709.24.2572900	0001	06/03/2024	418077/2024
ANA PAULA ROCHA	175.307	TFFP/FX	406.24.0517893	0001	27/03/2024	383760/2024
ANA PAULA RODRIGUES	111.816	TFFP/FX	406.24.0507337	0001	27/03/2024	378123/2024
ANA PAULA RODRIGUES	133.529	TFFP/FX	406.24.0510295	0001	27/03/2024	379549/2024
ANA PAULA RODRIGUES BARBOSA		BOLSA	716.24.0264006	0002	27/03/2024	433975/2024
ANA PAULA RODRIGUES DE MELLO	029.130.028.000	IPTU	101.24.0186871	0003	15/03/2024	359611/2024
ANA PAULA RODRIGUES PEREIRA	GFC8C44	M.TRANS	709.24.2567525	0001	06/03/2024	415602/2024
ANA PAULA RODRIGUEZ RIBEIRO	262.148	TFFP/FX	406.24.0544250	0001	27/03/2024	397596/2024
ANA PAULA SALLES RIBEIRO	FIF6523	M.TRANS	709.24.2589558	0001	15/03/2024	423347/2024
ANA PAULA SANTOS DE JESUS	PZW9F67	M.TRANS	709.24.2598393	0001	20/03/2024	427706/2024
ANA PAULA SANTOS RAMOS	532.531.003.139	IPTU	101.24.0248169	0003	12/03/2024	367126/2024
ANA PAULA SARKIS DANTAS ALIMENTACAO - ME	237.336	TFFP/FX	406.24.0535431	0001	27/03/2024	393438/2024
ANA PAULA SAVELA	194.704	TFFP/FX	406.24.0523152	0001	27/03/2024	386795/2024
ANA PAULA SAVELA ROMERO	179.262	TFFP/FX	406.24.0518894	0001	27/03/2024	384324/2024
ANA PAULA SILVA GALAMBA	002.054.015.142	IPTU	101.24.0020876	0003	12/03/2024	347175/2024
ANA PAULA SILVA PEREIRA	294.034	TFFP/FX	406.24.0556967	0001	27/03/2024	403062/2024
ANA PAULA SOARES DE SOUZA	024.019.137.247	IPTU	101.24.0161127	0003	15/03/2024	357517/2024
ANA PAULA SOLER DOS SANTOS	274.724	TFFP/FX	406.24.0548893	0001	27/03/2024	399667/2024
ANA PAULA SOUZA	024.015.056.072	IPTU	101.24.0159493	0003	15/03/2024	357333/2024
ANA PAULA SOUZA ALVES	003.121.008.139	IPTU	101.24.0037724	0003	17/03/2024	348788/2024
ANA PAULA SOUZA DA SILVA SABINO	GHF9B25	M.TRANS	709.24.2572831	0001	06/03/2024	418034/2024
ANA PAULA SOUZA SANTOS	003.122.001.066	IPTU	101.24.0038086	0003	17/03/2024	348831/2024
ANA PAULA STOLAGLI	120.686	TFFP/FX	406.24.0508459	0001	27/03/2024	378644/2024
ANA PAULA TORRES BEZERRA	CJJ7E78	M.TRANS	709.24.2598859	0001	20/03/2024	428372/2024
ANA PAULA VIEIRA DA SILVA	534.124.029.000	IPTU	101.24.0256064	0003	16/03/2024	368350/2024
ANA PAULA VIEIRA DA SILVA		ISS CC	705.23.2807587	0009	07/03/2024	413328/2024
ANA PAULA XAVIER SANCHES	135.707	P.PUBL	707.24.0276259	0003	29/03/2024	413814/2024
ANA PAULA XAVIER SANCHES	135.707	TFFP/FX	406.24.0510618	0001	27/03/2024	379721/2024
ANA PAULA YAMAMOTO MONTENEGRO	269.312	TFFP/FX	406.24.0546912	0001	27/03/2024	398758/2024
ANA PAULO SERVICOS ADMINISTRATIVOS LTDA	309.023	TFFP/FX	406.24.0563257	0001	27/03/2024	405603/2024
ANA PEREIRA DE OLIVEIRA	011.033.115.173	IPTU	101.24.0096403	0003	12/03/2024	352408/2024
ANA PETT	623.700.007.000	IPTUTCE	103.24.0262496	0003	17/03/2024	370862/2024
ANA REGINA LEANDRO	CDQ5I28	M.TRANS	709.24.2583744	0001	11/03/2024	420791/2024
ANA RIBEIRO GUIMARAES CRUZ	085.033	TFFP/FX	406.24.0504183	0001	27/03/2024	376599/2024
ANA RITA BATISTA GUEDES DOMINGOS	EKR1046	M.TRANS	709.24.2616872	0001	28/03/2024	433757/2024
ANA RITA BATISTA GUEDES DOMINGOS	EKR1046	M.TRANS	709.24.2573822	0001	06/03/2024	418550/2024
ANA RITA PEREIRA BEZERRA BRAVIN	015.029.026.265	IPTU	101.24.0116803	0003	12/03/2024	353670/2024
ANA RITA SILVA SOUSA	032.073.063.022	IPTU	101.24.0203526	0003	17/03/2024	361295/2024
ANA RODRIGUES DE AQUINO	026.044.045.000	IPTU	101.24.0173764	0003	12/03/2024	358523/2024
ANA ROSA ACCENNATO	010.029.083.030	IPTU	101.24.0090291	0003	17/03/2024	352092/2024
ANA ROSA BELO DA SILVA	533.224.020.000	IPTU	101.24.0251486	0003	16/03/2024	367710/2024
ANA ROSA DE JESUS		ISS CC	705.23.2804286	0009	07/03/2024	412201/2024

ANA RUTH GONCALVES RIBEIRO DE AVILA ME	126.822	TFFP/FX	406.24.0509313	0001	27/03/2024	379042/2024
ANA SELMA DE OLIVEIRA FREIRE	180.804	TFFP/FX	406.24.0519248	0001	27/03/2024	384535/2024
ANA SILVA SANTOS	521.400.090.000	IPTU	101.24.0229806	0003	12/03/2024	364653/2024
ANA SILVA DE OLIVEIRA AVILES	FCV3501	M.TRANS	709.24.2585655	0001	15/03/2024	421689/2024
ANA TELMA DE LIMA SILVA	DHO4600	M.TRANS	709.24.2599452	0001	20/03/2024	428201/2024
ANA TERESA FAVARETO BISOGNINI	ECU4A05	M.TRANS	709.24.2573016	0001	06/03/2024	418126/2024
ANA TEREZA SALLES MACHADO	033.032.061.024	IPTU	101.24.0206683	0003	16/03/2024	361744/2024
ANA VANESSA DOS SANTOS GENUINO	532.531.003.003	IPTU	101.24.0248033	0003	12/03/2024	367090/2024
ANA VANESSA PEREZ CORREA	294.932	TFFP/FX	406.24.0557348	0001	27/03/2024	403233/2024
ANA VANESSA PEREZ CORREA	280.047	TFFP/FX	406.24.0550846	0001	27/03/2024	400519/2024
ANA VITORIA DA SILVA PEREIRA	MLY1E99	M.TRANS	709.24.2603282	0001	22/03/2024	429897/2024
ANA YOU	081.730	TFFP/FX	406.24.0503894	0001	27/03/2024	376469/2024
ANABETE SILVA	FQJ5547	M.TRANS	709.24.2587624	0001	15/03/2024	422636/2024
ANABIL MARTINS DINIZ	625.010.002.000	IPTUTCE	103.24.0263071	0003	17/03/2024	371108/2024
ANACELIO RODRIGUES SILVA	PXH0H38	M.TRANS	709.24.2574554	0001	06/03/2024	418985/2024
ANACIREMA TRANSPORTES LTDA	CVN5600	M.TRANS	709.24.2604468	0001	22/03/2024	430430/2024
ANACLECIA PEREIRA DA SILVA	FOX4E90	M.TRANS	709.24.2595869	0001	15/03/2024	426664/2024
ANACLETO EGYDIO DO AMPARO FILHO	029.058.018.000	IPTU	101.24.0184932	0003	12/03/2024	359473/2024
ANACLETO SERVICOS MEDICOS LTDA	331.954	TFFP/FX	406.24.0570374	0001	27/03/2024	407962/2024
ANACRISTINA DE OLIVEIRA MORALES VILHA	005.061.006.265	IPTU	101.24.0054645	0003	12/03/2024	350108/2024
ANADIR MARIA DO NASCIMENTO PEREIRA	510.244.020.000	IPTU	101.24.0216716	0003	12/03/2024	362893/2024
ANADIR TEREZINHA PEREIRA FERNANDES - ESPOLIO	021.082.055.000	IPTU	101.24.0152633	0003	16/03/2024	356743/2024
ANAIDE RODRIGUES DE LIMA	EJJ4946	M.TRANS	709.24.2599220	0001	20/03/2024	428099/2024
ANAINA DA SILVA FIGUEIREDO	PV58C87	M.TRANS	709.24.2586675	0001	15/03/2024	422167/2024
ANALBERTO GRIGORIO DOS SANTOS	HOD5139	M.TRANS	709.24.2580920	0001	11/03/2024	419290/2024
ANALBERTO GRIGORIO DOS SANTOS	HOD5139	M.TRANS	709.24.2590903	0001	15/03/2024	424038/2024
ANALIA FERNANDES DE OLIVEIRA MANOEL	125.493	TFFP/FX	406.24.0509118	0001	27/03/2024	378954/2024
ANALICE DE JESUS ARAUJO	521.417.010.000	IPTU	101.24.0230110	0003	12/03/2024	364688/2024
ANALICE LEMOS DE OLIVEIRA		ISS CC	705.23.2804040	0009	07/03/2024	412136/2024
ANALICE SANTOS DE LIMA	FJY5325	M.TRANS	709.24.2589656	0001	15/03/2024	423390/2024
ANALICE SANTOS DE LIMA	FVJ5325	M.TRANS	709.24.2569990	0001	06/03/2024	416661/2024
ANALINE CARVALHO	FSI7F58	M.TRANS	709.24.2581548	0001	11/03/2024	419647/2024
ANALISE CORRETORA DE IMOVEIS E SEGUROS LTDA	225.473	TFFP/FX	406.24.0531992	0001	27/03/2024	391627/2024
ANALU GETIRANA FALLETTI	007.050.010.000	IPTU	101.24.0070776	0003	12/03/2024	351171/2024
ANALU MENEZES COSTA	EBL5765	M.TRANS	709.24.2589292	0001	15/03/2024	423204/2024
ANALZITO PEREIRA DOS SANTOS	534.106.075.000	IPTU	101.24.0255209	0003	16/03/2024	368223/2024
ANAMAR TRANSPORTES RODOVIARIOS EIRELI ME	237.186	TFFP/FX	406.24.0535391	0001	27/03/2024	393413/2024
ANANDA RODRIGUES DE MAGALHAES SOUZA	JFO7B15	M.TRANS	709.24.2593012	0001	15/03/2024	425096/2024
ANANDA RODRIGUES DE MAGALHAES SOUZA	237.877	TFFP/FX	406.24.0535619	0001	27/03/2024	393530/2024
ANANIAS BARBOSA OLIVEIRA	522.015.002.000	IPTU	101.24.0231879	0003	12/03/2024	364931/2024
ANANIAS CORDEIRO DE AZEVEDO	FPI9E83	M.TRANS	709.24.2565440	0001	06/03/2024	414738/2024
ANANIAS DA CONCEICAO MOTA	024.019.137.335	IPTU	101.24.0161215	0003	15/03/2024	357528/2024
ANANIAS DOS SANTOS ROMAO	ECS7148	M.TRANS	709.24.2584466	0001	15/03/2024	421088/2024
ANANIAS FERREIRA DA SILVA	QUC2J59	M.TRANS	709.24.2588156	0001	15/03/2024	422799/2024
ANANIAS FERREIRA DA SILVA	QUC2J59	M.TRANS	709.24.2581703	0001	11/03/2024	419726/2024
ANANIAS FERREIRA DA SILVA	QUC2J59	M.TRANS	709.24.2563961	0001	06/03/2024	414191/2024
ANANIAS GONCALVES DA SILVA - ESPOLIO	522.110.007.000	IPTU	101.24.0233352	0003	12/03/2024	365096/2024
ANANIAS P. DE ALMEIDA MERCEARIA ME	197.963	TFFP/FX	406.24.0524069	0001	27/03/2024	387349/2024
ANANIAS SOARES DA SILVA	CWO2826	M.TRANS	709.24.2601316	0001	20/03/2024	429155/2024
ANANISIA DOS SANTOS	004.044.072.102	IPTU	101.24.0042810	0003	15/03/2024	349197/2024
ANAS CINEMAS LTDA	131.378	TFFP/FX	406.24.0510004	0001	27/03/2024	379397/2024
ANASTACIA C.DA ROCHA DOCES FINOS - ME	209.183	TFFP/FX	406.24.0527096	0001	27/03/2024	388907/2024
ANASTACIO DA ROCHA	031.032.007.000	IPTU	101.24.0195336	0003	17/03/2024	360381/2024
ANASTACIO GERALDI FILHO	GAL3H43	M.TRANS	709.24.2589247	0001	15/03/2024	423181/2024
ANATALINA MARIA DE JESUS	511.001.048.374	IPTU	101.24.0218872	0003	15/03/2024	363222/2024
ANATIANE ALVES PONTES	512.028.094.075	IPTU	101.24.0222590	0003	12/03/2024	363741/2024
ANATILDES MARIA DE OLIVEIRA	094.295	TFFP/FX	406.24.0505122	0001	27/03/2024	377068/2024
ANAUE CARMO SANTOS	FQV2H57	M.TRANS	709.24.2605363	0001	22/03/2024	430808/2024
ANAYDE LEITE DE OLIVEIRA	FVU6239	M.TRANS	709.24.2616930	0001	28/03/2024	433792/2024
ANBIOTON IMPORTADORA LTDA	313.802	TFFP/FX	406.24.0565349	0001	27/03/2024	406369/2024
ANC MONTAGEM DE ESTRUTURA METALICAS LTDA	171.018	TFFP/FX	406.24.0516863	0001	27/03/2024	383198/2024
ANC SERVICOS LTDA	214.290	TFFP/FX	406.24.0528445	0001	27/03/2024	389656/2024
ANCELMO SOUSA ANDRADE	FJB5126	M.TRANS	709.24.2585532	0001	15/03/2024	421625/2024
ANCEPLA-ASSOC.NAC.CONSULT.EMPR.PROF.LIB.E AUT.	270.742	TFFP/FX	406.24.0547404	0001	27/03/2024	398981/2024
ANCHIETA COMERCIO DE PRODUTOS OPTICOS LTDA	238.789	TFFP/FX	406.24.0535924	0001	27/03/2024	393686/2024
ANCHIETA SERVICOS EDUCACIONAIS LTDA	207.458	TFFP/FX	406.24.0526655	0001	27/03/2024	388696/2024
ANCHIETA SERVICOS EDUCACIONAIS LTDA	266.977	TFFP/FX	406.24.0546006	0001	27/03/2024	398338/2024
ANCHIETA SERVICOS EDUCACIONAIS LTDA	297.645	TFFP/FX	406.24.0585857	0001	27/03/2024	403748/2024
ANCHIETA SERVICOS EDUCACIONAIS LTDA	297.645	ISS	292.24.4429334	0001	15/03/2024	375203/2024
ANCHIETA SERVICOS EDUCACIONAIS LTDA	207.458	ISS	292.24.4429331	0001	15/03/2024	375200/2024
ANCHIETA SERVICOS EDUCACIONAIS LTDA	297.645	ISS	292.24.4429333	0001	15/02/2024	375202/2024
ANCHIETA SERVICOS EDUCACIONAIS LTDA.	218.843	TFFP/FX	406.24.0529890	0001	27/03/2024	390485/2024
ANCHIETA SERVICOS EDUCACIONAIS LTDA.	218.844	TFFP/FX	406.24.0529891	0001	27/03/2024	390486/2024
ANCHIETA SERVICOS EDUCACIONAIS LTDA.	218.843	ISS	292.24.4429332	0001	15/03/2024	375201/2024
ANCHIETASP COMERCIO DE PRODUTOS OPTICOS EIRELI	289.483	TFFP/FX	406.24.0554927	0001	27/03/2024	402228/2024
AND CENTRO AUTOMOTIVO LTDA	228.657	TFFP/FX	406.24.0532717	0001	27/03/2024	392004/2024
AND INTERMEDIACOES COMERCIAIS LTDA	339.303	TFFP/FX	406.24.0572608	0001	27/03/2024	408611/2024
AND INTERMEDIACOES COMERCIAIS LTDA	339.303	TFFP/FX	406.23.3240728	0003	18/03/2024	375439/2024
AND SOLUTION SERVICOS LTDA	192.385	TFFP/FX	406.24.0522458	0001	27/03/2024	386376/2024
ANDALUZIA COMERCIO E PROJETOS LTDA	317.181	TFFP/FX	406.24.0566630	0001	27/03/2024	406816/2024
ANDELIANO ALVES CORREIA	FMB1J00	M.TRANS	709.24.2570034	0001	06/03/2024	416681/2024
ANDER COM E REP DE IMP ORTOPEDICOS LTDA	RNF7178	M.TRANS	709.24.2604320	0001	22/03/2024	430371/2024
ANDERSON BATISTA DOS SANTOS	DEH7023	M.TRANS	709.24.2565104	0001	06/03/2024	414589/2024
ANDERSON ADRIANO INCERPI	GAA2H22	M.TRANS	709.24.2572134	0001	06/03/2024	417674/2024
ANDERSON ALEX DA SILVA	266.330	TFFP/FX	406.24.0545776	0001	27/03/2024	398241/2024
ANDERSON ALMEIDA DE FRANCA	DY04904	M.TRANS	709.24.2594098	0001	15/03/2024	425670/2024
ANDERSON ALMEIDA DE SOUZA ME	217.750	TFFP/FX	406.24.0529515	0001	27/03/2024	390269/2024
ANDERSON ALVES DA COSTA TECNOLOGIA	261.641	TFFP/FX	406.24.0544054	0001	27/03/2024	397509/2024
ANDERSON ALVES DA SILVA	033.124.049.072	IPTU	101.24.0211399	0003	16/03/2024	362152/2024
ANDERSON ALVES DE SOUZA		ISS CC	705.23.2807234	0009	07/03/2024	413201/2024
ANDERSON ALVES DE SOUZA	136.046	TFFP/FX	406.24.0510675	0001	27/03/2024	379747/2024
ANDERSON ALVES DOS SANTOS	258.805	TFFP/FX	406.24.0543007	0001	27/03/2024	397030/2024
ANDERSON ALVES DOS SANTOS	533.016.016.000	CIP	105.24.0274251	0003	29/03/2024	372630/2024
ANDERSON ALVES DOS SANTOS	DEJ6889	M.TRANS	709.24.2604012	0001	22/03/2024	430271/2024
ANDERSON ALVES DOS SANTOS	264.144	TFFP/FX	406.24.0545002	0001	27/03/2024	397907/2024
ANDERSON ALVES SENA	190.853	TFFP/FX	406.24.0522034	0001	27/03/2024	386132/2024
ANDERSON AMARAL MELLO	EAA1E95	M.TRANS	709.24.2593071	0001	15/03/2024	425132/2024
ANDERSON AMARO DO NASCIMENTO	DSE4035	M.TRANS	709.24.2585258	0001	15/03/2024	421488/2024
ANDERSON AMARO DO NASCIMENTO	017.024.040.000	IPTU	101.24.0128650	0003	12/03/2024	354616/2024
ANDERSON AMORIM DOS SANTOS	182.533	TFFP/FX	406.24.0519693	0001	27/03/2024	384788/2024
ANDERSON ANDRE DA SILVA	239.175	TFFP/FX	406.24.0536055	0001	27/03/2024	393740/2024
ANDERSON ANGELO LEMES	001.030.013.004	IPTU	101.24.0005596	0003	12/03/2024	346291/2024
ANDERSON ANICIO ALMEIDA	026.002.074.194	IPTU	101.24.0172526	0003	12/03/2024	358391/2024
ANDERSON APARECIDO DE OLIVEIRA	003.047.012.979	IPTU	101.24.0031255	0003	17/03/2024	348064/2024



ANDERSON APARECIDO DE OLIVEIRA	620.545.060.000	CIP	105.24.0275495	0003	29/03/2024	373242/2024
ANDERSON APARECIDO FERNANDES MESSIAS	160.556	TFFP/FX	406.24.0514757	0001	27/03/2024	382013/2024
ANDERSON APARECIDO PEREIRA DA SILVA	191.774	TFFP/FX	406.24.0522295	0001	27/03/2024	386285/2024
ANDERSON ARATA AZEVEDO		ISS CC	705.23.2805828	0009	07/03/2024	412703/2024
ANDERSON ARAUJO	114.160	TFFP/FX	406.24.0507627	0001	27/03/2024	378259/2024
ANDERSON ARAUJO SOARES RODRIGUES	253.818	TFFP/FX	406.24.0541154	0001	27/03/2024	396168/2024
ANDERSON BANDEIRA AMARAL	EZR5567	M.TRANS	709.24.2599160	0001	20/03/2024	428074/2024
ANDERSON BARREIROS REIS	126.634	TFFP/FX	406.24.0509284	0001	27/03/2024	379030/2024
ANDERSON BARROS DE SOUSA	EZA4425	M.TRANS	709.24.2605522	0001	22/03/2024	430901/2024
ANDERSON BARROSO FERNANDES	DZH6C86	M.TRANS	709.24.2602301	0001	20/03/2024	429726/2024
ANDERSON BASS ESTACIONAMENTO ME	204.144	TFFP/FX	406.24.0525763	0001	27/03/2024	388241/2024
ANDERSON BATISTA DE SOUSA	003.121.008.071	IPTU	101.24.0037657	0003	17/03/2024	348776/2024
ANDERSON BATISTA SOARES	EVD8419	M.TRANS	709.24.2568351	0001	06/03/2024	416007/2024
ANDERSON BENTO MULLER	011.033.114.301	IPTU	101.24.0096115	0003	12/03/2024	352385/2024
ANDERSON BERTOLINO DIAS	003.045.021.000	IPTU	101.24.0029460	0003	17/03/2024	347808/2024
ANDERSON BORGES RECHE	205.700	TFFP/FX	406.24.0526176	0001	27/03/2024	388467/2024
ANDERSON BUERE TERRA	220.788	TFFP/FX	406.24.0530486	0001	27/03/2024	390802/2024
ANDERSON CAMILO MONTEIRO	GEC7A48	M.TRANS	709.24.2593902	0001	15/03/2024	425566/2024
ANDERSON CANDIDO DE LIMA	BGK4849	M.TRANS	709.24.2572792	0001	06/03/2024	418009/2024
ANDERSON CARDOSO	221.859	TFFP/FX	406.24.0530833	0001	27/03/2024	391005/2024
ANDERSON CARDOSO DE OLIVEIRA LIMA	262.340	TFFP/FX	406.24.0544314	0001	27/03/2024	397624/2024
ANDERSON CARLOS BERTOLOTTI	274.741	TFFP/FX	406.24.0548900	0001	27/03/2024	399670/2024
ANDERSON CARLOS DA SILVA	001.098.093.000	IPTU	101.24.0014885	0003	12/03/2024	346813/2024
ANDERSON CARLOS DA SILVA TRANSPORTES-ME	145.610	TFFP/FX	406.24.0512094	0001	27/03/2024	380541/2024
ANDERSON CARLOS DEMIAN LOPES DE SOUZA	AFR8125	M.TRANS	709.24.2587747	0001	15/03/2024	422697/2024
ANDERSON CARLOS MARTINS	521.033.038.000	IPTU	101.24.0227265	0003	12/03/2024	364386/2024
ANDERSON CARVALHO DA SILVA	003.047.012.220	IPTU	101.24.0030498	0003	17/03/2024	347953/2024
ANDERSON CARVALHO FERREIRA	EOI6250	M.TRANS	709.24.2582688	0001	11/03/2024	420229/2024
ANDERSON CARVALHO FERREIRA	EOI6250	M.TRANS	709.24.2592387	0001	15/03/2024	424765/2024
ANDERSON CARVALHO SANTANA	003.047.017.241	IPTU	101.22.3189766	0010	08/08/2023	344953/2024
ANDERSON CARVALHO SANTANA	003.047.017.241	IPTU	101.22.3189766	0009	08/07/2023	344952/2024
ANDERSON CARVALHO SANTANA	003.047.017.241	IPTU	101.22.3189766	0011	08/09/2023	344954/2024
ANDERSON CASSIO APARECIDO DA SILVA		PP/FUNE	702.24.4000950	0001	20/03/2024	411314/2024
ANDERSON CAUE FERNANDES PEREIRA	620.540.043.000	IPTU	101.24.0261109	0003	12/03/2024	369239/2024
ANDERSON CEZAR SOUZA DE LIMA	CB07329	M.TRANS	709.24.2608061	0001	22/03/2024	423212/2024
ANDERSON CHAVES DE SOUZA	532.321.007.000	IPTU	101.24.0247137	0003	12/03/2024	366981/2024
ANDERSON CHIMANSKI JELDE	156.845	TFFP/FX	406.24.0514069	0001	27/03/2024	381636/2024
ANDERSON CHIMANSKI JELDE	024.019.091.274	IPTU	101.24.0160432	0003	15/03/2024	357418/2024
ANDERSON CHIMENES	240.832	TFFP/FX	406.24.0536604	0001	27/03/2024	394020/2024
ANDERSON CLAYTON CORREA	287.969	TFFP/FX	406.24.0554245	0001	27/03/2024	401974/2024
ANDERSON CLAYTON DE LIMA	284.446	TFFP/FX	406.24.0552672	0001	27/03/2024	401271/2024
ANDERSON CLEITON DE OLIVEIRA	RMY9A38	M.TRANS	709.24.2571893	0001	06/03/2024	417546/2024
ANDERSON CLEYTON MAGALHAES	DNZ3C04	M.TRANS	709.24.2564855	0001	06/03/2024	414447/2024
ANDERSON COELHO DA SILVA	004.018.183.127	IPTU	101.24.0040557	0003	15/03/2024	349011/2024
ANDERSON COELHO HOLANDA	325.145	TFFP/FX	406.24.0568588	0001	27/03/2024	407425/2024
ANDERSON COLBACHO FITAS - ME	153.324	TFFP/FX	406.24.0513432	0001	27/03/2024	381262/2024
ANDERSON CONDRAISEN	014.019.021.114	IPTU	101.24.0113380	0003	12/03/2024	353398/2024
ANDERSON CORDEIRO DA LUZ	IQW2C86	M.TRANS	709.24.2568990	0001	06/03/2024	416296/2024
ANDERSON CRUZ	DYG0316	M.TRANS	709.24.2590741	0001	15/03/2024	423945/2024
ANDERSON DA COSTA SANTOS	138.001	TFFP/FX	406.24.0510950	0001	27/03/2024	379892/2024
ANDERSON DA SILVA	030.097.273.046	IPTU	101.24.0191828	0003	16/03/2024	360081/2024
ANDERSON DA SILVA	FIH6857	M.TRANS	709.24.2574879	0001	06/03/2024	419155/2024
ANDERSON DA SILVA BARBOSA - INSTAL. INDUST.-ME	232.147	TFFP/FX	406.24.0533724	0001	27/03/2024	392527/2024
ANDERSON DA SILVA COSTA PRODS.NUTRICIONAIS ME	184.016	TFFP/FX	406.24.0520126	0001	27/03/2024	385048/2024
ANDERSON DA SILVA FELIX	DFN3G70	M.TRANS	709.24.2574348	0001	06/03/2024	418856/2024
ANDERSON DA SILVA MENDES	221.533	TFFP/FX	406.24.0530739	0001	27/03/2024	390955/2024
ANDERSON DA SILVA NASCIMENTO ROSA	510.100.048.085	IPTU	101.24.0214173	0003	12/03/2024	362570/2024
ANDERSON DA SILVA OLIVEIRA	021.001.037.041	IPTU	101.24.0147027	0003	16/03/2024	356268/2024
ANDERSON DA SILVA OLIVEIRA	003.002.034.037	IPTU	101.24.0026163	0003	17/03/2024	347577/2024
ANDERSON DA SILVA SANTOS	293.877	TFFP/FX	406.24.0556887	0001	27/03/2024	403033/2024
ANDERSON DA SILVA XAVIER	274.366	TFFP/FX	406.24.0548765	0001	27/03/2024	399607/2024
ANDERSON DE ALMEIDA ALVES ARAUJO LTDA	337.098	TFFP/FX	406.24.0571972	0001	27/03/2024	408412/2024
ANDERSON DE ALMEIDA RODRIGUES	006.120.014.376	IPTU	101.24.0068502	0003	12/03/2024	351049/2024
ANDERSON DE LIMA	243.817	TFFP/FX	406.24.0537631	0001	27/03/2024	394522/2024
ANDERSON DE LIMA GOMES	032.075.022.210	IPTU	101.24.0204082	0003	17/03/2024	361416/2024
ANDERSON DE LIMA NUNES FUNILARIA - ME	247.133	TFFP/FX	406.24.0538758	0001	27/03/2024	395065/2024
ANDERSON DE LIRA COSTA	163.485	TFFP/FX	406.24.0515311	0001	27/03/2024	382328/2024
ANDERSON DE OLIVEIRA	CVT8737	M.TRANS	709.24.2572473	0001	06/03/2024	417852/2024
ANDERSON DE OLIVEIRA MARREIRO	259.892	TFFP/FX	406.24.0543404	0001	27/03/2024	397228/2024
ANDERSON DE PAULA CESCO BRITO	186.504	TFFP/FX	406.24.0520812	0001	27/03/2024	385436/2024
ANDERSON DE QUEIROZ	021.052.016.000	IPTU	101.24.0151553	0003	16/03/2024	356658/2024
ANDERSON DE SOUSA PIMENTA REFORMAS - ME	226.066	TFFP/FX	406.24.0532185	0001	27/03/2024	391729/2024
ANDERSON DE SOUSA SILVA	FXU5127	M.TRANS	709.24.2615889	0001	28/03/2024	433183/2024
ANDERSON DE SOUSA AMORIM	FCV5E22	M.TRANS	709.24.2587274	0001	15/03/2024	422467/2024
ANDERSON DE SOUZA EXPOSITO ME	200.003	TFFP/FX	406.24.0524668	0001	27/03/2024	387686/2024
ANDERSON DE SOUZA VIANA	010.038.090.093	IPTU	101.23.2967097	0006	03/03/2024	345800/2024
ANDERSON DE SOUZA VIANA	010.038.090.093	IPTU	101.23.2967098	0006	03/03/2024	345801/2024
ANDERSON DE SOUZA VIANA	010.038.090.093	IPTU	101.24.0091766	0003	15/03/2024	352152/2024
ANDERSON DELLABARBA	198.171	TFFP/FX	406.24.0524149	0001	27/03/2024	387398/2024
ANDERSON DIMOVEL BARBOSA DA SILVA	EE59241	M.TRANS	709.24.2593972	0001	15/03/2024	425597/2024
ANDERSON DOMINGUES ARAUJO	512.024.166.012	IPTU	101.24.0221896	0003	12/03/2024	363681/2024
ANDERSON EMILIANO TEIXEIRA	CVS1E38	M.TRANS	709.24.2606420	0001	22/03/2024	431432/2024
ANDERSON ESTEVAO DOS SANTOS	003.047.016.930	IPTU	101.24.0033189	0003	17/03/2024	348319/2024
ANDERSON FAUSTINO BORGES	BZF0C72	M.TRANS	709.24.2570493	0001	06/03/2024	416901/2024
ANDERSON FERNANDES DA CRUZ		PP/FUNE	702.24.4000116	0002	07/03/2024	411269/2024
ANDERSON FERNANDES DE OLIVEIRA	BSU3596	M.TRANS	709.24.2591794	0001	15/03/2024	424482/2024
ANDERSON FERNANDES DE OLIVEIRA	BSU3596	M.TRANS	709.24.2568507	0001	06/03/2024	416097/2024
ANDERSON FERNANDO ARAUJO	DZ00029	M.TRANS	709.24.2563634	0001	06/03/2024	414079/2024
ANDERSON FERNANDO MORENO	FB06J54	M.TRANS	709.24.2571981	0001	06/03/2024	417591/2024
ANDERSON FERREIRA CARVALHO	017.024.038.272	IPTU	101.24.0128619	0003	12/03/2024	354612/2024
ANDERSON FERREIRA DA SILVA	137.154	TFFP/FX	406.24.0510824	0001	27/03/2024	379826/2024
ANDERSON FERREIRA DE SENE	QNM0E62	M.TRANS	709.24.2587534	0001	15/03/2024	422588/2024
ANDERSON FERREIRA DE SOUZA	DPK2432	M.TRANS	709.24.2602216	0001	20/03/2024	429680/2024
ANDERSON FONSECA PAULINO	132.190	TFFP/FX	406.24.0510115	0001	27/03/2024	379459/2024
ANDERSON FRANCISCO ALEXANDRE	GCD4667	M.TRANS	709.24.2598682	0001	20/03/2024	427851/2024
ANDERSON FRANCISCO ALEXANDRE	GCD4667	M.TRANS	709.24.2582608	0001	11/03/2024	420210/2024
ANDERSON FRANCISCO ALEXANDRE	GCD4667	M.TRANS	709.24.2568751	0001	06/03/2024	416209/2024
ANDERSON FRANCISCO ALEXANDRE	GCD4667	M.TRANS	709.24.2590059	0001	15/03/2024	423596/2024
ANDERSON FRANCISCO ALEXANDRE	GCD4667	M.TRANS	709.24.2567871	0001	06/03/2024	415734/2024
ANDERSON FRANCISCO ALEXANDRE	GCD4667	M.TRANS	709.24.2580776	0001	11/03/2024	419218/2024
ANDERSON FRANCISCO ALEXANDRE	GCD4667	M.TRANS	709.24.2581903	0001	11/03/2024	419813/2024
ANDERSON FRANCISCO ALEXANDRE	GCD4667	M.TRANS	709.24.2582603	0001	11/03/2024	420206/2024
ANDERSON FRANCISCO ALEXANDRE	GCD4667	M.TRANS	709.24.2606471	0001	22/03/2024	431465/2024
ANDERSON FRANCISCO ALEXANDRE	GCD4667	M.TRANS	709.24.2570068	0001	06/03/2024	416701/2024



ANDERSON FRANCISCO ALEXANDRE	GCD4667	M.TRANS	709.24.2593603	0001	15/03/2024	425403/2024
ANDERSON FRANCISCO NERI	GCF8F10	M.TRANS	709.24.2582340	0001	11/03/2024	420068/2024
ANDERSON FREITAS PRAXEDES	029.090.002.000	IPTU	101.24.0186148	0003	12/03/2024	359565/2024
ANDERSON GARCIA DE MELO	FGF5464	M.TRANS	709.24.2592036	0001	15/03/2024	424589/2024
ANDERSON GOIS PEREIRA	100.559	TFFP/FX	406.24.0505908	0001	27/03/2024	377439/2024
ANDERSON GOMES DA SILVA	157.636	TFFP/FX	406.24.0514229	0001	27/03/2024	381720/2024
ANDERSON GOMES DOS SANTOS	CRE3150	M.TRANS	709.24.2593148	0001	15/03/2024	425168/2024
ANDERSON GONCALVES ARRISSE SERV. ADM. LTDA	280.185	TFFP/FX	406.24.0550904	0001	27/03/2024	400548/2024
ANDERSON GONCALVES DE OLIVEIRA	149.192	TFFP/FX	406.24.0512683	0001	27/03/2024	380872/2024
ANDERSON GONCALVES MARTINS	EGN9000	M.TRANS	709.24.2567935	0001	06/03/2024	415773/2024
ANDERSON GONZAGA FERREIRA	FEI9B09	M.TRANS	709.24.2568668	0001	06/03/2024	416170/2024
ANDERSON GUIDOLIN RIBEIRO	032.053.060.000	CIP	105.23.0261930	0009	27/09/2023	371310/2024
ANDERSON GUIDOLIN RIBEIRO	032.053.060.000	CIP	105.24.0271924	0003	29/03/2024	371731/2024
ANDERSON GUIDOLIN RIBEIRO	032.053.060.000	IPTU	101.23.0199027	0009	17/09/2023	345210/2024
ANDERSON GUIDOLIN RIBEIRO	032.053.060.000	IPTU	101.24.0202505	0003	17/03/2024	361123/2024
ANDERSON GUIDOLIN RIBEIRO	032.053.060.000	IPTU	101.23.0199027	0008	17/08/2023	345209/2024
ANDERSON GUIDOLIN RIBEIRO	032.053.060.000	CIP	105.23.0261930	0008	27/08/2023	371309/2024
ANDERSON GUILHEN	084.791	TFFP/FX	406.24.0504160	0001	27/03/2024	376588/2024
ANDERSON GUIMARAES DE OLIVEIRA	GGAB878	M.TRANS	709.24.2572819	0001	06/03/2024	418026/2024
ANDERSON HENRIQUE DA SILVA	EUB6D26	M.TRANS	709.24.2598524	0001	20/03/2024	427771/2024
ANDERSON INACIO CABRAL	159.419	TFFP/FX	406.24.0514547	0001	27/03/2024	381904/2024
ANDERSON JARDIM LOUZANO	006.075.136.011	IPTU	101.24.0066285	0003	12/03/2024	350852/2024
ANDERSON JAYMES GOMES LOPES	REI2C38	M.TRANS	709.24.2574027	0001	06/03/2024	418662/2024
ANDERSON JORDAO BERNANRDO FELIX	002.073.026.608	IPTU	101.24.0023493	0003	12/03/2024	347408/2024
ANDERSON JOSE DA SILVA		ISS CC	705.23.2807296	0009	07/03/2024	413221/2024
ANDERSON JOSE DE CARVALHO	EKX7536	M.TRANS	709.24.2607179	0001	22/03/2024	431824/2024
ANDERSON JOSE DE OLIVEIRA	522.109.002.000	IPTU	101.24.0233329	0003	12/03/2024	365093/2024
ANDERSON JOSE RODRIGUES	238.926	TFFP/FX	406.24.0535966	0001	27/03/2024	393706/2024
ANDERSON JR EMPREENDIMENTOS DIGITAIS LTDA	303.427	TFFP/FX	406.24.0561012	0001	27/03/2024	404742/2024
ANDERSON KAINENG	003.047.016.973	IPTU	101.24.0033232	0003	17/03/2024	348325/2024
ANDERSON LANZONI	002.011.002.000	IPTU	101.24.0016892	0003	12/03/2024	346932/2024
ANDERSON LEANDRO DA SILVA	CIR7F79	M.TRANS	709.24.2615581	0001	28/03/2024	433012/2024
ANDERSON LEANDRO DOS ANJOS	181.319	TFFP/FX	406.24.0519375	0001	27/03/2024	384614/2024
ANDERSON LEO DE SOUSA	029.061.013.088	IPTU	101.24.0185265	0003	12/03/2024	359501/2024
ANDERSON LIMA	005.011.032.462	IPTU	101.24.0050740	0003	12/03/2024	349701/2024
ANDERSON LINO COMANDINI MIRANDA - EPP	257.604	TFFP/FX	406.24.0542568	0001	27/03/2024	396819/2024
ANDERSON LINO DO NASCIMENTO	016.030.021.006	IPTU	101.24.0124925	0003	12/03/2024	354363/2024
ANDERSON LOPES CAETANO	HCJ5G28	M.TRANS	709.24.2571256	0001	06/03/2024	417201/2024
ANDERSON LOPES DA SILVA	FVL5E41	M.TRANS	709.24.2582159	0001	11/03/2024	419960/2024
ANDERSON LOPES FIGUEIREDO	002.017.023.080	IPTU	101.24.0017512	0003	12/03/2024	346961/2024
ANDERSON LOPES FIGUEIREDO	002.017.023.081	IPTU	101.24.0017513	0003	12/03/2024	346962/2024
ANDERSON LUIS GALVAO DE CASTRO	128.222	TFFP/FX	406.24.0509559	0001	27/03/2024	379149/2024
ANDERSON LUIS PEREIRA	032.014.022.000	IPTU	101.24.0201225	0003	17/03/2024	361001/2024
ANDERSON LUIS SINZA	133.665	TFFP/FX	406.24.0510318	0001	27/03/2024	379564/2024
ANDERSON LUIZ TINIM DE LIMA	151.006	TFFP/FX	406.24.0513016	0001	27/03/2024	381052/2024
ANDERSON LUZ DE OLIVEIRA	016.015.121.172	IPTU	101.24.0121909	0003	12/03/2024	354081/2024
ANDERSON LUZ DE OLIVEIRA	DGD8D47	M.TRANS	709.24.2592642	0001	15/03/2024	424890/2024
ANDERSON M.F. RIBEIRO - AUTO SOCORRO - ME	183.326	TFFP/FX	406.24.0519929	0001	27/03/2024	384929/2024
ANDERSON MACHADO MEGA WASH - ME	180.691	TFFP/FX	406.24.0519232	0001	27/03/2024	384524/2024
ANDERSON MACIEL DE ARAUJO	001.068.256.211	IPTU	101.24.0012219	0003	12/03/2024	346658/2024
ANDERSON MAGDALENO GARCIA	DKP5A62	M.TRANS	709.24.2598764	0001	20/03/2024	427895/2024
ANDERSON MAGNO DA CRUZ SALES	018.042.005.040	IPTU	101.24.0133310	0003	17/03/2024	354958/2024
ANDERSON MARCAL DE MACENA	532.318.037.000	IPTU	101.24.0247044	0003	12/03/2024	366971/2024
ANDERSON MARCEL ARANTES MONTEIRO	FBR6D92	M.TRANS	709.24.2574759	0001	06/03/2024	419086/2024
ANDERSON MARCIO FERREIRA RIBEIRO		ISS CC	705.23.2806873	0009	07/03/2024	413102/2024
ANDERSON MARCIO FERREIRA RIBEIRO	533.112.007.000	IPTU	101.24.0249790	0003	16/03/2024	367494/2024
ANDERSON MILTON BARBOSA MARTINS - ME	228.340	TFFP/FX	406.24.0532610	0001	27/03/2024	391950/2024
ANDERSON MORAN LEITE	015.087.069.151	IPTU	101.24.0119403	0003	12/03/2024	353876/2024
ANDERSON MUNIZ	222.885	TFFP/FX	406.24.0531138	0001	27/03/2024	391185/2024
ANDERSON NASCIMENTO DE MENDONCA	003.101.004.049	IPTU	101.24.0036343	0003	17/03/2024	348622/2024
ANDERSON NASCIMENTO LEAL	EJHC87	M.TRANS	709.24.2587508	0001	15/03/2024	422572/2024
ANDERSON NOVAIS DE ANDRADE	CQY2J70	M.TRANS	709.24.2570250	0001	06/03/2024	416781/2024
ANDERSON NUNES	329.112	TFFP/FX	406.24.0569597	0001	27/03/2024	407736/2024
ANDERSON OLIVEIRA DE SA	226.562	TFFP/FX	406.24.0532336	0001	27/03/2024	391804/2024
ANDERSON OLIVEIRA DO NASCIMENTO	GBO2E57	M.TRANS	709.24.2581869	0001	11/03/2024	419795/2024
ANDERSON PARANHOS DE ARAUJO	029.008.073.000	IPTU	101.24.0182493	0003	12/03/2024	359271/2024
ANDERSON PAULO DA SILVA	027.106.004.009	IPTU	101.24.0179780	0003	12/03/2024	359043/2024
ANDERSON PAULO DE ARAUJO	025.117.052.047	IPTU	101.24.0171746	0003	17/03/2024	358317/2024
ANDERSON PAULO DE SOUZA	029.061.013.068	IPTU	101.24.0185245	0003	12/03/2024	359498/2024
ANDERSON PEREIRA DA SILVA	002.072.050.079	IPTU	101.24.0022119	0003	12/03/2024	347294/2024
ANDERSON PEREIRA DE MORAES TRANSPORTES - ME	203.988	TFFP/FX	406.24.0525716	0001	27/03/2024	388217/2024
ANDERSON PEREIRA DIAS	009.082.058.057	IPTU	101.24.0085830	0003	15/03/2024	351914/2024
ANDERSON PEREIRA JUVENAL CYPRIANO	DIO0374	M.TRANS	709.24.2615741	0001	28/03/2024	433098/2024
ANDERSON PEREIRA MAGALHAES	027.095.012.000	IPTU	101.24.0179377	0003	12/03/2024	359005/2024
ANDERSON POMPOLLO	COS9707	M.TRANS	709.24.2583192	0001	11/03/2024	420480/2024
ANDERSON QUEIROZ DE ASSIS LTDA	309.755	TFFP/FX	406.24.0563572	0001	27/03/2024	405714/2024
ANDERSON QUEIROZ DE OLIVEIRA - ESPOLIO	003.036.049.036	IPTU	101.24.0028441	0003	17/03/2024	347712/2024
ANDERSON RAIMUNDO DE CARVALHO	033.124.051.064	IPTU	101.24.0211483	0003	16/03/2024	362167/2024
ANDERSON REBOUCAS DA SILVA	031.033.063.001	IPTU	101.24.0195414	0003	17/03/2024	360386/2024
ANDERSON REBOUCAS DA SILVA ASSESS. EMPRESARIAL	284.261	TFFP/FX	406.24.0552583	0001	27/03/2024	401230/2024
ANDERSON REGINO	002.061.027.001	IPTU	101.24.0021782	0003	12/03/2024	347269/2024
ANDERSON REIS CELESTINO - ME	228.308	TFFP/FX	406.24.0532601	0001	27/03/2024	391946/2024
ANDERSON RIBEIRO DO CARMO	AYA6C17	M.TRANS	709.24.2595808	0001	15/03/2024	426629/2024
ANDERSON RICARDO DA SILVA LTDA	305.529	TFFP/FX	406.24.0561828	0001	27/03/2024	405064/2024
ANDERSON RICARDO LEITE	016.015.122.123	IPTU	101.24.0122244	0003	12/03/2024	354112/2024
ANDERSON ROBERTO DE SOUZA	OQU9565	M.TRANS	709.24.2608176	0001	22/03/2024	432370/2024
ANDERSON ROBERTO PEDROSO MARTINS	276.076	TFFP/FX	406.24.0549385	0001	27/03/2024	399889/2024
ANDERSON ROCHA MIO	GH02H34	M.TRANS	709.24.2601382	0001	20/03/2024	429193/2024
ANDERSON RODRIGUES	012.057.030.018	IPTU	101.24.0105295	0003	15/03/2024	352888/2024
ANDERSON RODRIGUES DE OLIVEIRA	DZV3934	M.TRANS	709.24.2565836	0001	06/03/2024	414924/2024
ANDERSON RODRIGUES DE OLIVEIRA ACESSORIOS - ME	141.509	TFFP/FX	406.24.0511470	0001	27/03/2024	380204/2024
ANDERSON RODRIGUES VIEIRA	HNZ3081	M.TRANS	709.24.2568949	0001	06/03/2024	416285/2024
ANDERSON SANDRO DO CARMO DE OLIVEIRA	224.335	TFFP/FX	406.24.0531632	0001	27/03/2024	391441/2024
ANDERSON SANTANA DE ARAUJO	021.090.049.000	IPTU	101.24.0152937	0003	16/03/2024	356768/2024
ANDERSON SANTANA DOS SANTOS	021.007.070.446	IPTU	101.24.0147967	0003	16/03/2024	356374/2024
ANDERSON SANTOS DE CARVALHO	ERN4B50	M.TRANS	709.24.2565840	0001	06/03/2024	414927/2024
ANDERSON SANTOS DE CASTRO	FXE6C96	M.TRANS	709.24.2581868	0001	11/03/2024	419794/2024
ANDERSON SANTOS DE SOUZA EVENTOS ME	180.748	TFFP/FX	406.24.0519242	0001	27/03/2024	384530/2024
ANDERSON SAVEDRA LIMA	DPG3876	M.TRANS	709.24.2597653	0001	20/03/2024	427326/2024
ANDERSON SCIOIA	FRT8499	M.TRANS	709.24.2587376	0001	15/03/2024	422514/2024
ANDERSON SCUDELIER SANCHES ME	195.744	TFFP/FX	406.24.0523449	0001	27/03/2024	386976/2024
ANDERSON SILVA DE ALMEIDA	EXY7F06	M.TRANS	709.24.2605643	0001	22/03/2024	430960/2024
ANDERSON SILVA DE PAULA	006.029.100.036	IPTU	101.24.0061553	0003	12/03/2024	350503/2024
ANDERSON SILVA MARTIMIANO TRANS RODOVIARIOS - ME	223.930	TFFP/FX	406.24.0531488	0001	27/03/2024	391366/2024

ANDERSON SILVIO DOS SANTOS	QYB4B59	M.TRANS	709.24.2565126	0001	06/03/2024	414596/2024
ANDERSON SILVIO DOS SANTOS	QYB4B59	M.TRANS	709.24.2606972	0001	22/03/2024	431710/2024
ANDERSON SOARES DOS REIS	EQT2091	M.TRANS	709.24.2594419	0001	15/03/2024	425852/2024
ANDERSON SOARES DOS REIS	156.290	TFFP/FX	406.24.0513963	0001	27/03/2024	381579/2024
ANDERSON TADEO PRADO DE OLIVEIRA	HKY1539	M.TRANS	709.24.2608944	0001	22/03/2024	432808/2024
ANDERSON TADEU BRITO PEDRO	326.430	TFFP/FX	406.24.0568888	0001	27/03/2024	407526/2024
ANDERSON TADEU EGIPIO	119.405	TFFP/FX	406.24.0508270	0001	27/03/2024	378547/2024
ANDERSON TAMBALO DE OLIVEIRA	524.429.030.000	IPUTU	101.24.0237397	0003	15/03/2024	365663/2024
ANDERSON TEIXEIRA DE SOUZA	CHB6296	M.TRANS	709.24.2594919	0001	15/03/2024	426098/2024
ANDERSON TEIXEIRA DE SOUZA	CHB6296	M.TRANS	709.24.2595012	0001	15/03/2024	426143/2024
ANDERSON TELES FEITOSA	DIK4666	M.TRANS	709.24.2573468	0001	06/03/2024	418379/2024
ANDERSON THIAGO DOS SANTOS	532.100.165.000	CIP	105.24.0273861	0003	29/03/2024	372421/2024
ANDERSON THIAGO MARINHO GOMES	FCM9C49	M.TRANS	709.24.2598264	0001	20/03/2024	427637/2024
ANDERSON TOLOZANA DE CASTRO	018.042.005.049	IPUTU	101.24.0133319	0003	13/03/2024	354963/2024
ANDERSON TORRES DA SILVA	CC06C15	M.TRANS	709.24.2593713	0001	15/03/2024	425463/2024
ANDERSON TORRES DE OLIVEIRA	HJV5841	M.TRANS	709.24.2589442	0001	15/03/2024	423287/2024
ANDERSON TRINDADE CAVALCANTI PORTO	FAJ5936	M.TRANS	709.24.2572184	0001	06/03/2024	417698/2024
ANDERSON VALENTIM NASCIMENTO	EPO2C87	M.TRANS	709.24.2582105	0001	11/03/2024	419929/2024
ANDERSON VERISSIMO DA SILVA	EXS2F68	M.TRANS	709.24.2574840	0001	06/03/2024	419134/2024
ANDERSON VICTOR DE ANDRADE DE MOURA	DTN3020	M.TRANS	709.24.2584994	0001	15/03/2024	421348/2024
ANDERSON VIEIRA	532.307.047.000	CIP	105.24.0274011	0003	29/03/2024	372506/2024
ANDERSON VIEIRA COSTA	ODG2D60	M.TRANS	709.24.2585200	0001	15/03/2024	421461/2024
ANDERSON VIEIRA DOS SANTOS	025.008.053.117	IPUTU	101.24.0165450	0003	17/03/2024	357884/2024
ANDERSON VINICIUS MARTINS DE SOUZA - ME	228.161	TFFP/FX	406.24.0532555	0001	27/03/2024	391918/2024
ANDERSON VITOR DA CONCEICAO	DTF3C84	M.TRANS	709.24.2583209	0001	11/03/2024	420491/2024
ANDERSON YOUNGS LTDA	299.478	TFFP/FX	406.24.0559289	0001	27/03/2024	404053/2024
ANDINO'S SOM E ACESS P/ VEICULOS COM SER LTDA ME	134.883	TFFP/FX	406.24.0510495	0001	27/03/2024	379653/2024
ANDIRA CORRETORA DE SEGUROS LTDA	232.845	TFFP/FX	406.24.0533957	0001	27/03/2024	392654/2024
ANDIRA CORRETORA DE SEGUROS LTDA	232.845	ISS	292.24.4422940	0001	15/03/2024	374953/2024
ANDRADA & ROSA TRANSPORTES LTDA-ME	230.178	TFFP/FX	406.24.0533097	0001	27/03/2024	392202/2024
ANDRADE - INFORMATICA LTDA - ME	188.063	TFFP/FX	406.24.0521238	0001	27/03/2024	385683/2024
ANDRADE & COSTA COMERCIO E SERVICOS LTDA - EPP	214.410	TFFP/FX	406.24.0528486	0001	27/03/2024	389681/2024
ANDRADE & HIDALGO TRANSPORTES LTDA ME	118.412	TFFP/FX	406.24.0508138	0001	27/03/2024	378485/2024
ANDRADE & SOBRINHO PROCESS. DE DADOS LTDA - ME	249.732	TFFP/FX	406.24.0539669	0001	27/03/2024	395492/2024
ANDRADE E CORDEIRO SOCIEDADE DE ADVOGADOS	278.441	ISS	292.24.4323485	0001	15/01/2024	374383/2024
ANDRADE E CORDEIRO SOCIEDADE DE ADVOGADOS	278.441	TFFP/FX	406.24.0550248	0001	27/03/2024	400268/2024
ANDRADE E MANSUR SOCIEDADE DE ADVOGADOS	GBN6G63	M.TRANS	709.24.2573869	0001	06/03/2024	418576/2024
ANDRADE FERNANDES EMPREENDIMENTOS DIGITAIS LTDA	286.201	TFFP/FX	406.24.0553418	0001	27/03/2024	401591/2024
ANDRADE HOTT TRANSPORTES LTDA	311.871	TFFP/FX	406.24.0564516	0001	27/03/2024	406056/2024
ANDRADE LOG TRANSPORTADORA LTDA	FWH5H596	M.TRANS	709.24.2573091	0001	06/03/2024	418164/2024
ANDRADES CONSULTORIA EMPRESARIAL LTDA	307.395	TFFP/FX	406.24.0562578	0001	27/03/2024	405360/2024
ANDRAPES CLINICA ODONTologica LTDA ME	236.732	TFFP/FX	406.24.0535235	0001	27/03/2024	393334/2024
ANDRAPES CLINICA ODONTologica LTDA ME	236.732	TFSANIT	407.24.0260107	0002	27/03/2024	409557/2024
ANDRE ALBERTO DE FARIA SEBENELLO	007.072.038.019	IPUTU	101.24.0074553	0003	12/03/2024	351326/2024
ANDRE ALBUQUERQUE VANDERLEI	171.672	TFFP/FX	406.24.0517006	0001	27/03/2024	383281/2024
ANDRE ALBUQUERQUE VANDERLEI TRANSPORTES - ME	175.780	TFFP/FX	406.24.0517998	0001	27/03/2024	383815/2024
ANDRE ALDO PEDISIC	004.098.012.004	IPUTU	101.24.0047596	0003	15/03/2024	349507/2024
ANDRE ALEXANDRE MACHADO	243.935	TFFP/FX	406.24.0537677	0001	27/03/2024	394545/2024
ANDRE ALVES BEZERRA		ISS CC	705.23.2807081	0009	07/03/2024	413159/2024
ANDRE ALVES BEZERRA		ISS CC	705.23.2807082	0009	07/03/2024	413160/2024
ANDRE ALVES DA LUZ	PWD3I70	M.TRANS	709.24.2592146	0001	15/03/2024	424645/2024
ANDRE ALVES DA SILVA		ISS CC	705.23.2806524	0009	07/03/2024	412959/2024
ANDRE ALVES DA SILVA	KOU2D64	M.TRANS	709.24.2566253	0001	06/03/2024	415114/2024
ANDRE ALVES NIGRA	530.110.008.000	IPUTU	101.24.0237997	0003	12/03/2024	365749/2024
ANDRE ALVES NIGRA	CLS5E49	M.TRANS	709.24.2590654	0001	15/03/2024	423901/2024
ANDRE ALVES NIGRA	CAF7606	M.TRANS	709.24.2616723	0001	28/03/2024	433666/2024
ANDRE ALVES SOBRINHO	221.452	TFFP/FX	406.24.0530717	0001	27/03/2024	390939/2024
ANDRE ANESE PASQUALINI REFEICOES ME	200.237	TFFP/FX	406.24.0524733	0001	27/03/2024	387718/2024
ANDRE ANESE PASQUALINI REFEICOES ME	200.237	TFSANIT	407.24.0259441	0002	27/03/2024	409318/2024
ANDRE ANTONIO TININ DE LIMA	033.002.250.108	IPUTU	101.24.0205325	0003	16/03/2024	361582/2024
ANDRE APARECIDO BRITO DA SILVA	190.744	TFFP/FX	406.24.0522003	0001	27/03/2024	386112/2024
ANDRE APARECIDO SAMPAIO - ME	209.065	TFFP/FX	406.24.0527062	0001	27/03/2024	388891/2024
ANDRE AUGUSTO BELTRAME	013.046.034.017	IPUTU	101.24.0111377	0003	12/03/2024	353263/2024
ANDRE AUGUSTO CANOVA	297.195	TFFP/FX	406.24.0558346	0001	27/03/2024	403659/2024
ANDRE AVELINO ALVES PEREIRA	234.776	TFFP/FX	406.24.0534598	0001	27/03/2024	392985/2024
ANDRE AVELINO COELHO - ESPOLIO DE	511.201.003.000	CIP	105.24.0272448	0003	29/03/2024	371935/2024
ANDRE AVELINO COELHO - ESPOLIO DE	001.015.001.043	IPUTU	101.24.0001235	0003	12/03/2024	346095/2024
ANDRE AVELINO COELHO - ESPOLIO DE	511.201.003.000	IPUTU	101.24.0219867	0003	15/03/2024	363424/2024
ANDRE AVELINO COELHO - ESPOLIO DE	001.015.001.044	IPUTU	101.24.0001236	0003	12/03/2024	346096/2024
ANDRE AVELINO COELHO ADVOGADOS ASSOCIADOS	004.867	TFFP/FX	406.24.0500118	0001	27/03/2024	375513/2024
ANDRE AZOLINO INFORMATICA ME	257.054	TFFP/FX	406.24.0542366	0001	27/03/2024	396727/2024
ANDRE BIANCHI	EQU0755	M.TRANS	709.24.2570682	0001	06/03/2024	416976/2024
ANDRE BUENO BRANDAO	238.231	TFFP/FX	406.24.0535738	0001	27/03/2024	393593/2024
ANDRE BURY DA SILVA TECNOLOGIA DA INFORMACAO	196.640	TFFP/FX	406.24.0523696	0001	27/03/2024	387119/2024
ANDRE CARDOSO DA SILVA	090.570	TFFP/FX	406.24.0504723	0001	27/03/2024	376855/2024
ANDRE CARLOS MAGNO	QUM9F57	M.TRANS	709.24.2585457	0001	15/03/2024	421585/2024
ANDRE CARLOS PREVITI	521.400.033.755	IPUTU	101.24.0229575	0003	12/03/2024	364631/2024
ANDRE CARLUCE DA SILVA	013.072.028.009	IPUTU	101.24.0112812	0003	12/03/2024	353345/2024
ANDRE CESSA GUERREIRO - ESPOLIO	010.033.014.000	IPUTU	101.24.0090630	0003	15/03/2024	352106/2024
ANDRE CEZARIO DOS ANJOS	227.853	TFFP/FX	406.24.0532467	0001	27/03/2024	391865/2024
ANDRE CODE ONE DESENVOLVIMENTO DE SOFTWARE LTDA.	311.796	TFFP/FX	406.24.0564481	0001	27/03/2024	406039/2024
ANDRE CONDE PORTO	007.074.161.347	IPUTU	101.24.0075352	0003	12/03/2024	351373/2024
ANDRE CONDE PORTO	FSN4F62	M.TRANS	709.24.2564892	0001	06/03/2024	414462/2024
ANDRE COPPINI INCORPORACOES SPE LTDA	003.048.158.000	IPUTU	101.23.3194264	0004	26/03/2024	345960/2024
ANDRE COPPINI INCORPORACOES SPE LTDA	218.461	ISS	291.24.4418966	0001	15/03/2024	373623/2024
ANDRE COPPINI INCORPORACOES SPE LTDA	003.048.159.000	CIP	105.24.0270221	0003	29/03/2024	371383/2024
ANDRE COPPINI INCORPORACOES SPE LTDA	218.461	ISS	291.24.4418727	0001	15/03/2024	373614/2024
ANDRE COPPINI INCORPORACOES SPE LTDA	218.461	ISS	291.24.4419008	0001	15/03/2024	373625/2024
ANDRE COPPINI INCORPORACOES SPE LTDA	003.048.159.000	IPUTU	101.24.0034150	0003	17/03/2024	348442/2024
ANDRE COPPINI INCORPORACOES SPE LTDA	218.461	ISS	291.24.4418971	0001	15/03/2024	373624/2024
ANDRE COSTA NASCIMENTO	218.741	TFFP/FX	406.24.0529853	0001	27/03/2024	390465/2024
ANDRE COSTA ROCHA	003.047.016.497	IPUTU	101.24.0032758	0003	17/03/2024	348259/2024
ANDRE CRISTIANO FERREIRA DOS SANTOS	DSX6D27	M.TRANS	709.24.2589998	0001	15/03/2024	423557/2024
ANDRE CRISTIANO FERREIRA DOS SANTOS	DSX6D27	M.TRANS	709.24.2583773	0001	11/03/2024	420809/2024
ANDRE CRISTIANO RODRIGUES	303.711	TFFP/FX	406.24.0561124	0001	27/03/2024	404793/2024
ANDRE DA SILVA MAGALHAES - ESPOLIO	003.003.003.002	IPUTU	101.24.0026176	0003	17/03/2024	347579/2024
ANDRE DA SILVA NARDI	GJH4F93	M.TRANS	709.24.2616446	0001	28/03/2024	433513/2024
ANDRE DE FONTES CARDOSO	ERK2368	M.TRANS	709.24.2589529	0001	15/03/2024	423330/2024
ANDRE DE JESUS DOS SANTOS	155.963	TFFP/FX	406.24.0513891	0001	27/03/2024	381534/2024
ANDRE DE LARA MORAES	010.036.048.018	IPUTU	101.24.0091342	0003	15/03/2024	352131/2024
ANDRE DE LIMA MARTINS	ELS0151	M.TRANS	709.24.2572108	0001	06/03/2024	417657/2024
ANDRE DE MEDEIROS BRANQUINHO	253.602	TFFP/FX	406.24.0541068	0001	27/03/2024	396134/2024
ANDRE DE OLIVEIRA VELASQUEZ DA COSTA	029.039.041.000	IPUTU	101.24.0184237	0003	12/03/2024	359422/2024
ANDRE DE SOUZA TAVARES	FU21H41	M.TRANS	709.24.2585039	0001	15/03/2024	421376/2024

ANDRE DIOGO SALDANHA	015.115.039.032	IPTU	101.24.0120918	0003	12/03/2024	354007/2024
ANDRE DO AMARAL ALVES EPP	202.840	TFFP/FX	406.24.0525419	0001	27/03/2024	388068/2024
ANDRE DO ESPIRITO SANTO SILVA	DKC5G28	M.TRANS	709.24.2608869	0001	22/03/2024	432760/2024
ANDRE DONIZETE BONICIO	001.038.055.040	IPTU	101.24.0008042	0003	12/03/2024	346413/2024
ANDRE DOS SANTOS	FFK5514	M.TRANS	709.24.2608236	0001	22/03/2024	432401/2024
ANDRE DOS SANTOS AQUINO	197.452	TFFP/FX	406.24.0523919	0001	27/03/2024	387254/2024
ANDRE DOS SANTOS DE OLIVEIRA	QQC3237	M.TRANS	709.24.2564280	0001	06/03/2024	414261/2024
ANDRE DOS SANTOS PEREIRA	ER20798	M.TRANS	709.24.2598222	0001	20/03/2024	427610/2024
ANDRE DOS SANTOS RANGEL	024.020.010.038	IPTU	101.24.0162100	0003	15/03/2024	357626/2024
ANDRE EDUARDO BRAZ BONINE	GD05937	M.TRANS	709.24.2603813	0001	22/03/2024	430159/2024
ANDRE EUCLIDES DE MENDONÇA	EIITD09	M.TRANS	709.24.2616232	0001	28/03/2024	433385/2024
ANDRE EUZEBIO DE SOUSA	234.944	TFFP/FX	406.24.0534655	0001	27/03/2024	393014/2024
ANDRE FELIPE DE SOUSA	DSW3964	M.TRANS	709.24.2571555	0001	06/03/2024	417356/2024
ANDRE FERNANDO RODRIGUES NAGY	178.249	TFFP/FX	406.24.0518629	0001	27/03/2024	384160/2024
ANDRE FERREIRA BRITO	018.020.097.000	IPTU	101.24.0131383	0003	17/03/2024	354777/2024
ANDRE FERREIRA LIMA	268.965	TFFP/FX	406.24.0546755	0001	27/03/2024	398687/2024
ANDRE FERREIRA ROCHA	157.365	TFFP/FX	406.24.0514166	0001	27/03/2024	381691/2024
ANDRE FERREIRA ROCHA	EPG4F14	M.TRANS	709.24.2606938	0001	22/03/2024	431695/2024
ANDRE FIGUEIRA MARZOLLA	002.073.026.381	IPTU	101.24.0023267	0003	12/03/2024	347392/2024
ANDRE FONTAINHA FICARELLI ME	178.507	TFFP/FX	406.24.0518697	0001	27/03/2024	384205/2024
ANDRE FORDELONI	101.088	TFFP/FX	406.24.0505979	0001	27/03/2024	377468/2024
ANDRE FRANCISCO CUNHA	015.029.026.038	IPTU	101.24.0116576	0003	12/03/2024	353643/2024
ANDRE FRANCISCO DA SILVA	GFMA471	M.TRANS	709.24.2600071	0001	20/03/2024	428466/2024
ANDRE FRANCISCO DOS SANTOS	CRB1D33	M.TRANS	709.24.2605774	0001	22/03/2024	431038/2024
ANDRE FRANCISCO OLIVEIRA DA SILVA	EBF3137	M.TRANS	709.24.2599542	0001	20/03/2024	428236/2024
ANDRE FRATEL RODRIGUES	EIH2445	M.TRANS	709.24.2606431	0001	22/03/2024	431439/2024
ANDRE GARRUCHO FILHO		ISS CC	705.23.2807828	0009	07/03/2024	413451/2024
ANDRE GOMES DE SOUSA	138.779	TFFP/FX	406.24.0511056	0001	27/03/2024	379948/2024
ANDRE GUEDES BATISTA APOIO EMPRESARIAL	279.070	TFFP/FX	406.24.0550460	0001	27/03/2024	400359/2024
ANDRE GUSTAVO NICOLINO	006.050.003.041	IPTU	101.24.0064613	0003	12/03/2024	350709/2024
ANDRE HENRIQUE ALTOMANI	029.015.040.000	IPTU	101.24.0183307	0003	12/03/2024	359359/2024
ANDRE HENRIQUE SOUZA AZEVEDO	FOV8585	M.TRANS	709.24.2607762	0001	22/03/2024	432135/2024
ANDRE HERSZENHORN	004.067.107.014	IPTU	101.24.0046635	0003	15/03/2024	349429/2024
ANDRE HERSZENHORN	004.067.107.077	IPTU	101.24.0046698	0003	15/03/2024	349434/2024
ANDRE INACIO DA SILVA	014.019.021.022	IPTU	101.24.0113288	0003	12/03/2024	353384/2024
ANDRE INACIO DE OLIVEIRA	003.063.026.094	IPTU	101.24.0034849	0003	17/03/2024	348525/2024
ANDRE INACIO DE OLIVEIRA	003.063.026.095	IPTU	101.24.0034850	0003	17/03/2024	348526/2024
ANDRE INACIO DE OLIVEIRA	003.063.026.024	IPTU	101.24.0034779	0003	17/03/2024	348505/2024
ANDRE JOAO CLAZZER	DDI8B45	M.TRANS	709.24.2586467	0001	15/03/2024	422055/2024
ANDRE JOAO DI CESSA		ISS CC	705.23.2803461	0009	07/03/2024	411985/2024
ANDRE KOJI NISI		ISS CC	705.23.2803923	0009	07/03/2024	412102/2024
ANDRE KOJI NISI	025.045.011.000	IPTU	101.24.0166877	0003	17/03/2024	357988/2024
ANDRE LACERDA PINHEIRO	266.171	MULTA	704.24.2528411	0001	05/03/2024	411374/2024
ANDRE LEITE RODRIGUES PEREIRA	272.030	TFFP/FX	406.24.0547880	0001	27/03/2024	399205/2024
ANDRE LEONARDO DE LIMA TOME	307.214	TFFP/FX	406.24.0562505	0001	27/03/2024	405335/2024
ANDRE LEONARDO SCATOLIN	MHE5506	M.TRANS	709.24.2567763	0001	06/03/2024	415690/2024
ANDRE LEOPOLDO MACHADO	033.032.061.078	IPTU	101.24.0206737	0003	16/03/2024	361755/2024
ANDRE LOPES DE SOUSA	294.542	TFFP/FX	406.24.0557201	0001	27/03/2024	403173/2024
ANDRE LOPES DE SOUSA	313.646	TFFP/FX	406.24.0565277	0001	27/03/2024	406341/2024
ANDRE LOPES DINIZ TLETKA	033.058.026.039	IPTU	101.24.0208226	0003	16/03/2024	361859/2024
ANDRE LOPES DO NASCIMENTO	313.338	TFFP/FX	406.24.0565151	0001	27/03/2024	406294/2024
ANDRE LOPES DOS SANTOS	CMO2H60	M.TRANS	709.24.2595280	0001	15/03/2024	426317/2024
ANDRE LOPES DOS SANTOS	CMO2H60	M.TRANS	709.24.2595807	0001	15/03/2024	426628/2024
ANDRE LUCAS FERRO	032.075.022.425	IPTU	101.24.0204297	0003	17/03/2024	361458/2024
ANDRE LUCAS SANTOS DE OLIVEIRA	FDQ0G54	M.TRANS	709.24.2590486	0001	15/03/2024	423804/2024
ANDRE LUCIO DA ROCHA	GFF3A87	M.TRANS	709.24.2593198	0001	15/03/2024	425197/2024
ANDRE LUIS ALVES RODERO	BO56351	M.TRANS	709.24.2581917	0001	11/03/2024	419820/2024
ANDRE LUIS BRITO DA SILVA	272.748	TFFP/FX	406.24.0548152	0001	27/03/2024	399325/2024
ANDRE LUIS CESAR DE FRANCA	137.264	TFFP/FX	406.24.0510841	0001	27/03/2024	379835/2024
ANDRE LUIS DA CONCEICAO ALVES	EON1209	M.TRANS	709.24.2570729	0001	06/03/2024	416997/2024
ANDRE LUIS DE ANASTACIO	BWN6F60	M.TRANS	709.24.2563533	0001	06/03/2024	414037/2024
ANDRE LUIS DE AZEVEDO	024.019.068.021	IPTU	101.24.0160093	0003	15/03/2024	357379/2024
ANDRE LUIS DE CAMPOS	191.093	TFFP/FX	406.24.0522112	0001	27/03/2024	386174/2024
ANDRE LUIS DE OLIVEIRA CAJE FERREIRA	001.078.048.036	IPTU	101.24.0013604	0003	12/03/2024	346746/2024
ANDRE LUIS DE OLIVEIRA CAJE FERREIRA	001.078.048.054	IPTU	101.24.0013622	0003	12/03/2024	346750/2024
ANDRE LUIS DE OLIVEIRA LINO	271.297	TFFP/FX	406.24.0547596	0001	27/03/2024	399079/2024
ANDRE LUIS DO CARMO POLLI	BSP0150	M.TRANS	709.24.2596915	0001	20/03/2024	426954/2024
ANDRE LUIS FERNANDES FIGUEIREDO	016.027.033.000	IPTU	101.24.0124687	0003	12/03/2024	354344/2024
ANDRE LUIS FERREIRA	DOT8922	M.TRANS	709.24.2607984	0001	22/03/2024	432268/2024
ANDRE LUIS FERREIRA MARCAL	189.044	TFFP/FX	406.24.0521510	0001	27/03/2024	385848/2024
ANDRE LUIS LIBERAL	178.107	TFFP/FX	406.24.0518593	0001	27/03/2024	384143/2024
ANDRE LUIS MARQUES	153.884	TFFP/FX	406.24.0513526	0001	27/03/2024	381317/2024
ANDRE LUIS MARTINS DE SOUZA JUNIOR	273.612	TFFP/FX	406.24.0548486	0001	27/03/2024	399480/2024
ANDRE LUIS NUNES ME	126.592	TFFP/FX	406.24.0509276	0001	27/03/2024	379027/2024
ANDRE LUIS PASCON	216.240	TFFP/FX	406.24.0529088	0001	27/03/2024	390011/2024
ANDRE LUIS PASCON	156.381	TFFP/FX	406.24.0513983	0001	27/03/2024	381590/2024
ANDRE LUIS PIMENTAL FARIA	204.281	TFFP/FX	406.24.0525809	0001	27/03/2024	388268/2024
ANDRE LUIS PINTO	021.007.087.294	IPTU	101.24.0148301	0003	16/03/2024	356403/2024
ANDRE LUIS PIO D ANUNZIO	271.013	TFFP/FX	406.24.0547504	0001	27/03/2024	399033/2024
ANDRE LUIS RIBEIRO DOS SANTOS	023.001.079.041	IPTU	101.24.0154617	0003	12/03/2024	356917/2024
ANDRE LUIS RODRIGUES	214.844	TFFP/FX	406.24.0528623	0001	27/03/2024	389759/2024
ANDRE LUIS SILVESTRE	176.515	TFFP/FX	406.24.0518199	0001	27/03/2024	383914/2024
ANDRE LUIS SIMOES	620.080.060.000	IPTU	101.24.0259228	0003	12/03/2024	368941/2024
ANDRE LUIS STRUFALDI	001.065.098.011	IPTU	101.23.3019313	0006	24/03/2024	345822/2024
ANDRE LUIS VESTRI	331.394	TFFP/FX	406.24.0570235	0001	27/03/2024	407924/2024
ANDRE LUIS VIDAL DE LIMA	532.100.259.049	IPTU	101.24.0244801	0003	12/03/2024	366629/2024
ANDRE LUIS WENSIBOSKI	FHO4J46	M.TRANS	709.24.2570713	0001	06/03/2024	416989/2024
ANDRE LUIS ZUCERATO MEDEIROS	FRF5D44	M.TRANS	709.24.2566298	0001	06/03/2024	415139/2024
ANDRE LUIZ ALVES	023.050.054.000	IPTU	101.24.0156897	0003	12/03/2024	357083/2024
ANDRE LUIZ ALVES DA SILVA	200.337	TFFP/FX	406.24.0524761	0001	27/03/2024	387733/2024
ANDRE LUIZ ALVES VASCONCELOS	DGB3A87	M.TRANS	709.24.2607694	0001	22/03/2024	432110/2024
ANDRE LUIZ ALVES VASCONCELOS	DGB3A87	M.TRANS	709.24.2600595	0001	20/03/2024	428766/2024
ANDRE LUIZ BARBOSA MARTINS	222.556	TFFP/FX	406.24.0531035	0001	27/03/2024	391120/2024
ANDRE LUIZ BELLO COSTA MOREIRA	004.073.028.000	IPTU	101.24.0046969	0003	15/03/2024	349450/2024
ANDRE LUIZ BELLO COSTA MOREIRA APOIO ADMINISTRAT	277.716	TFFP/FX	406.24.0549988	0001	27/03/2024	400150/2024
ANDRE LUIZ BOTAO	152.793	TFFP/FX	406.24.0513339	0001	27/03/2024	381222/2024
ANDRE LUIZ CARNEVALI FERNANDES	255.004	TFFP/FX	406.24.0541604	0001	27/03/2024	396386/2024
ANDRE LUIZ CORREASTOFFEL	GJT2J13	M.TRANS	709.24.2594059	0001	15/03/2024	425646/2024
ANDRE LUIZ COSTA DE ALMEIDA	279.432	TFFP/FX	406.24.0550603	0001	27/03/2024	400418/2024
ANDRE LUIZ DA COSTA	014.019.022.002	IPTU	101.24.0113493	0003	12/03/2024	353411/2024
ANDRE LUIZ DA SILVA	086.059	TFFP/FX	406.24.0504292	0001	27/03/2024	376657/2024
ANDRE LUIZ DA SILVA	534.156.043.000	IPTU	101.24.0257474	0003	16/03/2024	368621/2024
ANDRE LUIZ DA SILVA	FZW5C67	M.TRANS	709.24.2586300	0001	15/03/2024	421967/2024
ANDRE LUIZ DA SILVA	ELT6B68	M.TRANS	709.24.2592953	0001	15/03/2024	425067/2024



ANDRE LUIZ DA SILVA DE RAPHAEL	219.300	TFFP/FX	406.24.0530018	0001	27/03/2024	390545/2024
ANDRE LUIZ DAS NEVES	534.630.020.000	IPTU	101.24.0258554	0003	16/03/2024	368917/2024
ANDRE LUIZ DAS NEVES	534.630.020.000	CIP	105.24.0275165	0003	29/03/2024	373121/2024
ANDRE LUIZ DE SOUZA	OAG5H95	M.TRANS	709.24.2599207	0001	20/03/2024	428095/2024
ANDRE LUIZ DE SOUZA	OAG5H95	M.TRANS	709.24.2598718	0001	20/03/2024	427873/2024
ANDRE LUIZ DE SOUZA	OAG5H95	M.TRANS	709.24.2596962	0001	20/03/2024	426979/2024
ANDRE LUIZ DE AZEVEDO IMOBILIARIA ME	218.237	TFFP/FX	406.24.0529687	0001	27/03/2024	390357/2024
ANDRE LUIZ DE LIMA TRANSPORTES ME	243.295	TFFP/FX	406.24.0537469	0001	27/03/2024	394444/2024
ANDRE LUIZ DE LUCENA FERRETTI REPRESENTACOES ME	219.005	TFFP/FX	406.24.0529934	0001	27/03/2024	390509/2024
ANDRE LUIZ DE MATOS SILVA	EQK0991	M.TRANS	709.24.2601110	0001	20/03/2024	429043/2024
ANDRE LUIZ DE MENESES	118.900	TFFP/FX	406.24.0508202	0001	27/03/2024	378516/2024
ANDRE LUIZ DE QUEIROZ COSME	003.047.012.409	IPTU	101.24.0030687	0003	17/03/2024	347989/2024
ANDRE LUIZ DIAS	003.100.001.142	IPTU	101.24.0036237	0003	17/03/2024	348607/2024
ANDRE LUIZ DIAS - ME	250.494	TFFP/FX	406.24.0539957	0001	27/03/2024	395628/2024
ANDRE LUIZ DIAS ANIBAL	001.018.105.266	IPTU	101.24.0002346	0003	12/03/2024	346143/2024
ANDRE LUIZ DIAS DAMASCENO SANTOS	246.275	TFFP/FX	406.24.0538458	0001	27/03/2024	394930/2024
ANDRE LUIZ DIMOV JUNIOR	012.007.096.235	IPTU	101.24.0100768	0003	15/03/2024	352631/2024
ANDRE LUIZ DOS ANJOS RIBEIRO	CK54443	M.TRANS	709.24.2616095	0001	28/03/2024	433314/2024
ANDRE LUIZ DOS ANJOS RIBEIRO	CK54443	M.TRANS	709.24.2600399	0001	20/03/2024	428651/2024
ANDRE LUIZ FERREIRA DE BRITO - ME	264.586	TFFP/FX	406.24.0545157	0001	27/03/2024	397986/2024
ANDRE LUIZ FERREIRA JUNIOR	249.951	TFFP/FX	406.24.0539755	0001	27/03/2024	395534/2024
ANDRE LUIZ FRANCISCO	533.212.049.000	IPTU	101.24.0250911	0003	16/03/2024	367644/2024
ANDRE LUIZ FRANCO	029.047.066.000	IPTU	101.24.0184471	0003	12/03/2024	359438/2024
ANDRE LUIZ GODDY BUENO	CQR9G62	M.TRANS	709.24.2599467	0001	20/03/2024	428209/2024
ANDRE LUIZ GONCALVES GAIA - ME	204.956	TFFP/FX	406.24.0525997	0001	27/03/2024	388364/2024
ANDRE LUIZ GUASTELLA	004.018.187.102	IPTU	101.24.0040977	0003	15/03/2024	349052/2024
ANDRE LUIZ LEMOS DA SILVA	DTC0209	M.TRANS	709.24.2574353	0001	06/03/2024	418859/2024
ANDRE LUIZ LEODORO	211.844	TFFP/FX	406.24.0527841	0001	27/03/2024	389344/2024
ANDRE LUIZ LIMA DE ALMEIDA	RGC1193	M.TRANS	709.24.2586632	0001	15/03/2024	422150/2024
ANDRE LUIZ LIMA DE ALMEIDA	023.008.025.189	IPTU	101.24.0155589	0003	12/03/2024	356963/2024
ANDRE LUIZ MACHADO	176.947	TFFP/FX	406.24.0518310	0001	27/03/2024	383977/2024
ANDRE LUIZ MARTINES	621.202.001.000	IPTUTCE	103.24.0261519	0003	17/03/2024	370355/2024
ANDRE LUIZ MARTINES		ISS CC	705.23.2807857	0009	07/03/2024	413465/2024
ANDRE LUIZ MARTINS TOPAN	119.811	TFFP/FX	406.24.0508319	0001	27/03/2024	378574/2024
ANDRE LUIZ MENDES MERGULHAO	018.077.078.000	IPTU	101.24.0135158	0003	17/03/2024	355186/2024
ANDRE LUIZ NOGAROL DE MORAES	FWM5G63	M.TRANS	709.24.2599249	0001	20/03/2024	428113/2024
ANDRE LUIZ NUNES DE MELO	024.020.150.027	IPTU	101.24.0162553	0003	15/03/2024	357666/2024
ANDRE LUIZ OLIVEIRA MELO	QQE3G18	M.TRANS	709.24.2572445	0001	06/03/2024	417836/2024
ANDRE LUIZ PEREIRA DA SILVA	EEM7841	M.TRANS	709.24.2603709	0001	22/03/2024	430110/2024
ANDRE LUIZ RIBEIRO	075.900	TFFP/FX	406.24.0503476	0001	27/03/2024	376335/2024
ANDRE LUIZ ROCHA NOBES	205.451	TFFP/FX	406.24.0526106	0001	27/03/2024	388425/2024
ANDRE LUIZ SANTOS	510.100.091.042	IPTU	101.24.0214264	0003	12/03/2024	362583/2024
ANDRE LUIZ SENE	EXX0322	M.TRANS	709.24.2590758	0001	15/03/2024	423952/2024
ANDRE LUIZ SILVA SANTANA-ME	237.025	TFFP/FX	406.24.0535337	0001	27/03/2024	393382/2024
ANDRE LUIZ SIMAO DA SILVA	DT18D33	M.TRANS	709.24.2566089	0001	06/03/2024	415047/2024
ANDRE LUIZ SIMAO DA SILVA	DT18D33	M.TRANS	709.24.2616125	0001	28/03/2024	433329/2024
ANDRE LUIZ SIMAO DA SILVA	DT18D33	M.TRANS	709.24.2580853	0001	11/03/2024	419257/2024
ANDRE LUIZ SIQUEIRA	146.169	TFFP/FX	406.24.0512193	0001	27/03/2024	380595/2024
ANDRE LUIZ VICTONTE		ISS CC	705.23.2802694	0009	07/03/2024	411812/2024
ANDRE MARCONI TAVEIRA	175.061	TFFP/FX	406.24.0517838	0001	27/03/2024	383732/2024
ANDRE MARINELLI BELMIRO	299.521	TFFP/FX	406.24.0559307	0001	27/03/2024	404058/2024
ANDRE MARTINES SILVA	FPE6964	M.TRANS	709.24.2607357	0001	22/03/2024	431926/2024
ANDRE MARTINS ARIANO MOURA	FF17750	M.TRANS	709.24.2586023	0001	15/03/2024	421840/2024
ANDRE MARX FARIA	339.010	TFFP/FX	406.24.0572539	0001	27/03/2024	408585/2024
ANDRE MARX FARIA	339.010	TFFP/FX	406.23.3240663	0003	18/03/2024	375435/2024
ANDRE MARZARI RODRIGUES	020.031.045.000	IPTU	101.24.0142361	0003	15/03/2024	355782/2024
ANDRE MELO FERREIRA	004.018.183.146	IPTU	101.24.0040576	0003	15/03/2024	349014/2024
ANDRE MENDES DE ALMEIDA	004.040.059.125	IPTU	101.24.0042554	0003	15/03/2024	349173/2024
ANDRE MENDES DOS SANTOS	217.102	TFFP/FX	406.24.0529325	0001	27/03/2024	390163/2024
ANDRE MESSIAS DA SILVA	FKG9064	M.TRANS	709.24.2599253	0001	20/03/2024	428115/2024
ANDRE MIGUEL COELHO DE MIRANDA	521.020.043.211	IPTU	101.24.0226916	0003	12/03/2024	364356/2024
ANDRE MIGUEL DA SILVA		ISS CC	705.23.2803718	0009	07/03/2024	412044/2024
ANDRE MINGUINI NIGRO	273.344	TFFP/FX	406.24.0548399	0001	27/03/2024	399441/2024
ANDRE MONTEIRO ROBIELO	020.076.004.001	IPTU	101.24.0144781	0003	15/03/2024	355984/2024
ANDRE MOREIRA DE ALENCAR	245.248	TFFP/FX	406.24.0538091	0001	27/03/2024	394756/2024
ANDRE NOVAIS DOS SANTOS SERVICOS - ME	253.747	TFFP/FX	406.24.0541125	0001	27/03/2024	396155/2024
ANDRE NUNES DA SILVA	030.046.117.072	IPTU	101.24.0189783	0003	16/03/2024	359847/2024
ANDRE NUNES DA SILVA	DOR0G29	M.TRANS	709.24.2568481	0001	06/03/2024	416079/2024
ANDRE OLIVEIRA DOS SANTOS		P.PUBL	707.24.0276397	0003	29/03/2024	413872/2024
ANDRE OLIVEIRA DOS SANTOS	001.068.256.576	IPTU	101.24.0012583	0003	12/03/2024	346691/2024
ANDRE PAES	211.440	TFFP/FX	406.24.0527728	0001	27/03/2024	389281/2024
ANDRE PARONETTI SOUZA	EZN0D67	M.TRANS	709.24.2591913	0001	15/03/2024	424533/2024
ANDRE PAULA SOUZA FILHO	006.066.004.000	IPTU	101.23.2890949	0008	15/03/2024	345637/2024
ANDRE PEREIRA DE LISBOA	027.106.004.051	IPTU	101.24.0179822	0003	12/03/2024	359049/2024
ANDRE PEREIRA DOS PASSOS	033.124.005.043	IPTU	101.24.0210783	0003	16/03/2024	362092/2024
ANDRE PEREIRA NASCIMENTO LIMA	GG12C87	M.TRANS	709.24.2605725	0001	22/03/2024	431013/2024
ANDRE PETENAO DOS SANTOS	236.257	TFFP/FX	406.24.0535095	0001	27/03/2024	393253/2024
ANDRE PETENAO DOS SANTOS	003.121.008.044	IPTU	101.24.0037630	0003	17/03/2024	348770/2024
ANDRE PINA DE ROSSI	DXV0748	M.TRANS	709.24.2607375	0001	22/03/2024	431938/2024
ANDRE RAMOS DE OLIVEIRA	533.224.062.000	IPTU	101.24.0251520	0003	16/03/2024	367716/2024
ANDRE RENATO PEREIRA	FV23J46	M.TRANS	709.24.2590612	0001	15/03/2024	423873/2024
ANDRE RICARDO BATISTA	QQH6J93	M.TRANS	709.24.2597717	0001	20/03/2024	427354/2024
ANDRE RICARDO DE OLIVEIRA	NOF4E44	M.TRANS	709.24.2581169	0001	11/03/2024	419435/2024
ANDRE RICARDO DE SOUZA	280.487	TFFP/FX	406.24.0551023	0001	27/03/2024	400593/2024
ANDRE RICARDO ORBOLATO DE CARVALHO BEZERRA	021.007.088.358	IPTU	101.24.0148873	0003	16/03/2024	356442/2024
ANDRE RICARDO TELLES	001.032.059.019	IPTU	101.24.0005865	0003	12/03/2024	346315/2024
ANDRE RICARDO TELLES	001.032.059.020	IPTU	101.24.0005866	0003	12/03/2024	346316/2024
ANDRE RICARDO TELLES	001.032.059.018	IPTU	101.24.0005864	0003	12/03/2024	346314/2024
ANDRE RIEGER	002.025.075.010	IPTU	101.24.0018510	0003	12/03/2024	347035/2024
ANDRE RITA RODRIGUEZ	029.008.087.047	IPTU	101.24.0182553	0003	12/03/2024	359279/2024
ANDRE RODRIGUES DA SILVA	020.020.050.000	IPTU	101.24.0141717	0003	15/03/2024	355711/2024
ANDRE RODRIGUES DA SILVA	278.776	TFFP/FX	406.24.0550354	0001	27/03/2024	400317/2024
ANDRE RODRIGUES MACHADO	024.019.091.082	IPTU	101.24.0160240	0003	15/03/2024	357395/2024
ANDRE RODRIGUES PANNARONI	EYC9D48	M.TRANS	709.24.2566392	0001	06/03/2024	415175/2024
ANDRE ROMANO - ESPOLIO	029.119.002.000	IPTU	101.24.0186593	0003	12/03/2024	359590/2024
ANDRE RUSSO GALVAO - ME	252.652	TFSANIT	407.24.0260407	0002	27/03/2024	409666/2024
ANDRE RUSSO GALVAO - ME	252.652	TFFP/FX	406.24.0540722	0001	27/03/2024	395988/2024
ANDRE SANTANA LIMA	PDE9J66	M.TRANS	709.24.2587533	0001	15/03/2024	422587/2024
ANDRE SANTANA DE OLIVEIRA DA SILVA	FCY0392	M.TRANS	709.24.2568380	0001	06/03/2024	416027/2024
ANDRE SANTANA DE OLIVEIRA DA SILVA	FCY0392	M.TRANS	709.24.2601002	0001	20/03/2024	428988/2024
ANDRE SANTOS FIGUEIREDO	001.068.256.383	IPTU	101.24.0012391	0003	12/03/2024	346679/2024
ANDRE SANTOS VIEIRA	AZD1B21	M.TRANS	709.24.2565258	0001	06/03/2024	414656/2024
ANDRE SATURNINO DOS SANTOS	DUO6F49	M.TRANS	709.24.2605927	0001	22/03/2024	431177/2024
ANDRE SCALA OTTA	ESW0062	M.TRANS	709.24.2573459	0001	06/03/2024	418373/2024

ANDRE SCALA OTTA	ESW0062	M.TRANS	709.24.2593560	0001	15/03/2024	425376/2024
ANDRE SCALA OTTA	ESW0062	M.TRANS	709.24.2593539	0001	15/03/2024	425364/2024
ANDRE SCALA OTTA	ESW0062	M.TRANS	709.24.2583178	0001	11/03/2024	420468/2024
ANDRE SCALA OTTA	ESW0062	M.TRANS	709.24.2583204	0001	11/03/2024	420487/2024
ANDRE SCALA OTTA	ESW0062	M.TRANS	709.24.2600390	0001	20/03/2024	428644/2024
ANDRE SCALA OTTA	ESW0062	M.TRANS	709.24.2583955	0001	11/03/2024	420915/2024
ANDRE SCALA OTTA	ESW0062	M.TRANS	709.24.2572423	0001	06/03/2024	417824/2024
ANDRE SCHOOF FERRAZ PACHECO	IP22411	M.TRANS	709.24.2594257	0001	15/03/2024	425753/2024
ANDRE SERGIO SAPATA PIGOSSO ME	QNS3J76	M.TRANS	709.24.2572667	0001	06/03/2024	417957/2024
ANDRE SILVA MAXIMO ACAI - ME	252.458	TFSANIT	407.24.0260402	0002	27/03/2024	409663/2024
ANDRE SILVA MAXIMO ACAI - ME	252.458	TFFP/FX	406.24.0540652	0001	27/03/2024	395952/2024
ANDRE SIQUEIRA FRANCA - ME	231.910	TFFP/FX	406.24.0533644	0001	27/03/2024	392480/2024
ANDRE SOUZA ANDRADE	015.108.013.000	IPTU	101.24.0120722	0003	12/03/2024	353996/2024
ANDRE SOUZA ANDRADE	GFH1344	M.TRANS	709.24.2595003	0001	15/03/2024	426138/2024
ANDRE SPINELLI MEMENTE	255.721	TFFP/FX	406.24.0541868	0001	27/03/2024	396492/2024
ANDRE SZABO CHABBOUH	SVC2C20	M.TRANS	709.24.2616436	0001	28/03/2024	433504/2024
ANDRE TADEU FELISBINO	019.030.010.008	IPTU	101.24.0138758	0003	16/03/2024	355444/2024
ANDRE TEIXEIRA DO AMARAL	144.029	TFFP/FX	406.24.0511833	0001	27/03/2024	380397/2024
ANDRE TESSARI VICENTE CORIOLANO VIRIATO	FGC8484	M.TRANS	709.24.2600038	0001	20/03/2024	428450/2024
ANDRE THIEGO DE OLIVEIRA SITTA	173.834	TFFP/FX	406.24.0517523	0001	27/03/2024	383545/2024
ANDRE TOSHIO TOKUO	622.560.013.000	IPTUTCE	103.24.0261874	0003	17/03/2024	370525/2024
ANDRE TOSHIO TOKUO	622.553.004.000	IPTUTCE	103.24.0261694	0003	17/03/2024	370434/2024
ANDRE TRANSPORTE E LOCAÇAO DE VEICULOS LTDA - ME	260.116	TFFP/FX	406.24.0543487	0001	27/03/2024	397264/2024
ANDRE VALERIANO DE ALMEIDA	029.015.026.000	IPTU	101.24.0183294	0003	12/03/2024	359358/2024
ANDRE VELOSO SIMOES	126.676	TFFP/FX	406.24.0509292	0001	27/03/2024	379035/2024
ANDRE VIEIRA BEZERRA	CVA1844	M.TRANS	709.24.2585027	0001	15/03/2024	421369/2024
ANDRE VIEIRA CASSIANO ROSA	EVD0E15	M.TRANS	709.24.2569318	0001	06/03/2024	416387/2024
ANDRE VILLA BARBOSA	020.107.055.129	IPTU	101.24.0146229	0003	15/03/2024	356169/2024
ANDRE VINICIUS CORDEIRO DOMINGOS	003.047.015.148	IPTU	101.24.0032049	0003	17/03/2024	348164/2024
ANDRE VINICIUS DA SILVA	402.003.009.000	IPTU	101.24.0212221	0003	15/03/2024	362267/2024
ANDRE VISSECHI	149.744	TFFP/FX	406.24.0512796	0001	27/03/2024	380931/2024
ANDRE VITAL DA SILVA	AZL8590	M.TRANS	709.24.2592215	0001	15/03/2024	424678/2024
ANDRE VITOR DA SILVA PINTO	EE09158	M.TRANS	709.24.2586021	0001	15/03/2024	421839/2024
ANDRE VOYAGIOGLOU	158.067	TFFP/FX	406.24.0514302	0001	27/03/2024	381760/2024
ANDRE WILLERSON DA CONCEICAO PIMENTEL	029.061.014.039	IPTU	101.24.0185440	0003	12/03/2024	359519/2024
ANDRE WILLIAM PEREIRA	113.580	TFFP/FX	406.24.0507539	0001	27/03/2024	378215/2024
ANDRE WILLIAN DE LIMA	116.902	TFFP/FX	406.24.0507938	0001	27/03/2024	378402/2024
ANDRE WITKOWSKI FITNESS	194.754	TFFP/FX	406.24.0523170	0001	27/03/2024	386805/2024
ANDRE ZACARIAS DA SILVA	179.083	TFFP/FX	406.24.0518849	0001	27/03/2024	384294/2024
ANDREA ALVARES AMORIM - EMPREITEIRA - ME	240.119	TFFP/FX	406.24.0536357	0001	27/03/2024	393891/2024
ANDREA ALVES DOS SANTOS	523.106.012.000	IPTU	101.24.0234319	0003	12/03/2024	365199/2024
ANDREA ANABEL DIAS SOARES	EW4E467	M.TRANS	709.24.2570786	0001	06/03/2024	417019/2024
ANDREA ANDRADE FIGUEIREDO	253.338	TFFP/FX	406.24.0540969	0001	27/03/2024	396094/2024
ANDREA ANGELA LEITE DE LUCENA	PUV8F99	M.TRANS	709.24.2580809	0001	11/03/2024	419237/2024
ANDREA APARECIDA ATENCIO	008.029.043.000	IPTU	101.24.0079248	0003	12/03/2024	351541/2024
ANDREA APARECIDA ORSOLON	024.005.059.000	IPTU	101.24.0158374	0003	15/03/2024	357201/2024
ANDREA APARECIDA PINHEIRO DOS SANTOS	018.030.070.000	IPTU	101.24.0131888	0003	23/03/2024	354822/2024
ANDREA APARECIDA SANTIAGO	024.060.122.000	IPTU	101.24.0163593	0003	15/03/2024	357726/2024
ANDREA APARECIDA SANTIAGO	031.083.012.000	IPTU	101.24.0197522	0003	17/03/2024	360614/2024
ANDREA APARECIDA SANTIAGO	220.943	TFFP/FX	406.24.0530543	0001	27/03/2024	390837/2024
ANDREA BARBOSA DOS SANTOS	DLU1850	M.TRANS	709.24.2615998	0001	28/03/2024	433247/2024
ANDREA BATISTA DOS SANTOS REPRES.COMERC. EIRELI	262.802	TFFP/FX	406.24.0544480	0001	27/03/2024	397702/2024
ANDREA BERNARDO ASS CONSULTORIA EMPRESARIAL LTDA	290.619	TFFP/FX	406.24.0555441	0001	27/03/2024	402420/2024
ANDREA BERNARDO ASS CONSULTORIA EMPRESARIAL LTDA	290.619	ISS	292.24.4323503	0001	15/01/2024	374398/2024
ANDREA BIONDI MARTINS ME	GEF7343	M.TRANS	709.24.2604211	0001	22/03/2024	430336/2024
ANDREA BREIGERON PRATES	006.043.078.005	IPTU	101.24.0063738	0003	12/03/2024	350633/2024
ANDREA BREIGERON PRATES TONETTO	117.071	TFSANIT	407.24.0258258	0002	27/03/2024	408971/2024
ANDREA BREIGERON PRATES TONETTO	117.071	TFFP/FX	406.24.0507961	0001	27/03/2024	378410/2024
ANDREA CALIL	127.844	TFFP/FX	406.24.0509495	0001	27/03/2024	379116/2024
ANDREA CARLAS DE SOUSA	023.008.025.166	IPTU	101.24.0155566	0003	12/03/2024	356961/2024
ANDREA CARNEIRO ALVES DA SILVA	245.749	TFFP/FX	406.24.0538276	0001	27/03/2024	394851/2024
ANDREA CAROLINA CAVINATO SOZA	004.047.055.033	IPTU	101.24.0043080	0003	15/03/2024	349219/2024
ANDREA CARVALHO DE LIMA IGLESIA	001.020.018.043	IPTU	101.24.0003174	0003	12/03/2024	346188/2024
ANDREA CARVALHO DE LIMA IGLESIA	001.020.018.020	IPTU	101.24.0003151	0003	12/03/2024	346186/2024
ANDREA CRISTIANE ANDRADE SIMON	013.048.021.022	IPTU	101.24.0111582	0003	12/03/2024	353281/2024
ANDREA CRISTINA CARVALHO	019.007.026.061	IPTU	101.24.0137067	0003	16/03/2024	355298/2024
ANDREA CRISTINA DA CUNHA SABADIN	293.517	TFFP/FX	406.24.0556733	0001	27/03/2024	402970/2024
ANDREA CRISTINA DA CUNHA SABADIN - ME	248.608	TFFP/FX	406.24.0539276	0001	27/03/2024	395296/2024
ANDREA CRISTINA DA SILVA INACIO		ISS CC	705.23.2804378	0009	07/03/2024	412236/2024
ANDREA CRISTINA DE BARRIOS MOZER	ET06D01	M.TRANS	709.24.2573968	0001	06/03/2024	418626/2024
ANDREA CRISTINA ESTAMATO	EW8M858	M.TRANS	709.24.2563696	0001	06/03/2024	414109/2024
ANDREA CRISTINA ESTAMATO	EW8M858	M.TRANS	709.24.2568811	0001	06/03/2024	416248/2024
ANDREA CRISTINA FAVARAO FLORINDO	029.019.025.000	IPTU	101.24.0183436	0003	12/03/2024	359366/2024
ANDREA CRISTINA MARCANDALLI	004.027.054.035	IPTU	101.24.0041486	0003	15/03/2024	349100/2024
ANDREA CRISTINA MARTINS DE FRAIA	GJI164	M.TRANS	709.24.2583288	0001	11/03/2024	420538/2024
ANDREA CRISTINA SCHMIDT	242.825	TFFP/FX	406.24.0537315	0001	27/03/2024	394362/2024
ANDREA CRISTINA TOTOLO DE LIMA	FLG5C36	M.TRANS	709.24.2590710	0001	15/03/2024	423928/2024
ANDREA DA SILVA ALENCAR 15530520804	EZY1C39	M.TRANS	709.24.2593634	0001	15/03/2024	425419/2024
ANDREA DA SILVA CENCINI	126.595	TFFP/FX	406.24.0509277	0001	27/03/2024	379028/2024
ANDREA DA SILVA THOMAZ	020.045.044.000	IPTU	101.24.0142836	0003	17/03/2024	355824/2024
ANDREA DALLE MOLLE RAMALHO	187.114	TFFP/FX	406.24.0520976	0001	27/03/2024	385539/2024
ANDREA DE OLIV R COM V DE ART DE VEST E ACESS ME	232.527	TFFP/FX	406.24.0533847	0001	27/03/2024	392589/2024
ANDREA DE VASCONCELOS CORREA	410.025.002.000	IPTU	101.24.0213163	0003	12/03/2024	362438/2024
ANDREA DIAS PINHEIRO	511.007.027.000	IPTU	101.24.0219234	0003	15/03/2024	363315/2024
ANDREA DO SOCORRO DOS ANJOS DIAS	DPY6306	M.TRANS	709.24.2601916	0001	20/03/2024	429480/2024
ANDREA DO VALLE BOMBONATO SOUSA	GGW3A68	M.TRANS	709.24.2581647	0001	11/03/2024	419695/2024
ANDREA DOS SANTOS	019.040.033.000	IPTU	101.24.0139120	0003	16/03/2024	355477/2024
ANDREA DOS SANTOS	MTY9J77	M.TRANS	709.24.2584428	0001	15/03/2024	421070/2024
ANDREA FAUSTINO MANEJA	253.455	TFFP/FX	406.24.0541014	0001	27/03/2024	396111/2024
ANDREA FAUSTINO MANEJA	253.455	COLLX	710.22.0266786	0012	25/02/2023	433891/2024
ANDREA FAUSTINO MANEJA	253.455	TFSANIT	407.24.0260440	0002	27/03/2024	409681/2024
ANDREA FAVERO DE OLIVEIRA	175.666	TFFP/FX	406.24.0517978	0001	27/03/2024	383805/2024
ANDREA FERRAZ CALDAS	214.606	TFFP/FX	406.24.0528541	0001	27/03/2024	389711/2024
ANDREA GOMES DE OLIVEIRA	016.015.121.124	IPTU	101.24.0121861	0003	12/03/2024	354075/2024
ANDREA GOMES DE OLIVEIRA CONSULTORIA EMPRESARIAL	305.450	TFFP/FX	406.24.0561790	0001	27/03/2024	405051/2024
ANDREA GONCALVES ZAMPIERI	002.073.021.285	IPTU	101.24.0022878	0003	12/03/2024	347370/2024
ANDREA GUERRERO MOREIRA PIMENTA	281.369	TFFP/FX	406.24.0551343	0001	27/03/2024	400727/2024
ANDREA I. DOS ANJOS CONSTRUCAO - EPP	163.889	TFFP/FX	406.24.0515385	0001	27/03/2024	382373/2024
ANDREA INACIO DOS ANJOS	001.050.063.000	IPTU	101.24.0009302	0003	17/03/2024	346487/2024
ANDREA JOANA NASCIMENTO SANTOS	DKN7D76	M.TRANS	709.24.2590202	0001	15/03/2024	423658/2024
ANDREA JORGE ALVES	006.050.002.052	IPTU	101.24.0064424	0003	12/03/2024	350690/2024
ANDREA MARIA DA SILVA	HTF2010	M.TRANS	709.24.2591184	0001	15/03/2024	424177/2024
ANDREA MARQUES DE SOUZA	FVH6B35	M.TRANS	709.24.2582056	0001	11/03/2024	419906/2024
ANDREA MARQUES DE SOUZA E SILVA	FGY9G64	M.TRANS	709.24.2591779	0001	15/03/2024	424476/2024



ANDREA MARTINI RAMALHO	029.061.013.146	IPU	101.24.0185322	0003	12/03/2024	359511/2024	
ANDREA MARTINS	029.110.007.000	IPU	101.24.0186465	0003	20/03/2024	359580/2024	
ANDREA MARTINS PEREIRA DA SILVA		QKPDF13	M.TRANS	709.24.2567567	0001	06/03/2024	415623/2024
ANDREA MENDES DE SOUZA	510.211.003.000	IPU	101.24.0215775	0003	12/03/2024	362792/2024	
ANDREA MICHELI RODRIGUES		STJ6850	M.TRANS	709.24.2592303	0001	15/03/2024	424722/2024
ANDREA MIRANDA HAMMERLE		FVY2F06	M.TRANS	709.24.2565096	0001	06/03/2024	414582/2024
ANDREA MUNIZ DE SOUSA	512.037.007.000	IPU	101.24.0223680	0003	12/03/2024	363873/2024	
ANDREA NEVES OLIVEIRA	017.024.038.005	IPU	101.24.0128352	0003	12/03/2024	354589/2024	
ANDREA NICOTRA	275.039	TFFP/FX	406.24.0549010	0001	27/03/2024	399721/2024	
ANDREA OLIVEIRA DOS SANTOS		P.PUBL	707.24.0276319	0003	29/03/2024	413838/2024	
ANDREA OTSUJI DOS SANTOS - ESPOLIO	024.012.067.037	IPU	101.24.0159233	0003	15/03/2024	357304/2024	
ANDREA PICCARDI - ME	220.688	TFFP/FX	406.24.0530449	0001	27/03/2024	390779/2024	
ANDREA PIETRO MARTINS	003.112.001.049	IPU	101.24.0036954	0003	17/03/2024	348698/2024	
ANDREA PROIETTI		ISS CC	705.23.2803617	0009	07/03/2024	412022/2024	
ANDREA PROIETTI	021.036.039.000	IPU	101.24.0150275	0003	16/03/2024	356558/2024	
ANDREA REGINA GONCALVES SALES	019.030.027.000	IPU	101.24.0138776	0003	16/03/2024	355446/2024	
ANDREA ROCHA FILTROS	200.804	TFFP/FX	406.24.0524880	0001	27/03/2024	387794/2024	
ANDREA ROCHA PERES		ENL2D16	M.TRANS	709.24.2572673	0001	06/03/2024	417961/2024
ANDREA SANTOS JESUS	521.400.077.000	IPU	101.24.0229793	0003	12/03/2024	364651/2024	
ANDREA SILVA DE PAULA	008.037.073.013	IPU	101.24.0080747	0003	12/03/2024	351608/2024	
ANDREA SOARES ANICIO	018.100.011.000	IPU	101.24.0136182	0003	17/03/2024	355242/2024	
ANDREA SOUZA LOPES DA COSTA		DAH7G97	M.TRANS	709.24.2582407	0001	11/03/2024	420094/2024
ANDREA STEPHANIE G ALTAMIRANO		BX25A42	M.TRANS	709.24.2573717	0001	06/03/2024	418486/2024
ANDREA WIRTH LOPES	232.463	TFFP/FX	406.24.0533814	0001	27/03/2024	392575/2024	
ANDREA XAVIER TOLEDO SANTOS	001.115.001.036	IPU	101.24.0015465	0003	12/03/2024	346842/2024	
ANDREA YONE DE LIMA SILVA	336.406	TFFP/FX	406.24.0571671	0001	27/03/2024	408322/2024	
ANDREANA MODAS E ACESSORIOS INFANTIL LTDA - ME	241.441	TFFP/FX	406.24.0536846	0001	27/03/2024	394136/2024	
ANDREAS MATTEO MICHELETTI	118.314	TFFP/FX	406.24.0508125	0001	27/03/2024	378480/2024	
ANDREAZZI E GABAS SERVICOS MEDICOS LTDA	295.668	TFFP/FX	406.24.0557696	0001	27/03/2024	403388/2024	
ANDREF FONOAUDIOLOGIA LTDA	333.480	TFFP/FX	406.24.0570835	0001	27/03/2024	408085/2024	
ANDREI CORREIA DE QUEIROZ	204.787	TFFP/FX	406.24.0525953	0001	27/03/2024	388341/2024	
ANDREI TARTARI		RLD9J53	M.TRANS	709.24.2594215	0001	15/03/2024	425736/2024
ANDREIA ALBINO SILVA GRANDINO		GGD3I11	M.TRANS	709.24.2616847	0001	28/03/2024	433744/2024
ANDREIA ALESSANDRA NASCIMENTO	020.073.091.024	IPU	101.24.0144538	0003	15/03/2024	355966/2024	
ANDREIA ALESSANDRA AGASSI	086.354	TFFP/FX	406.24.0504324	0001	27/03/2024	376670/2024	
ANDREIA ALVES DE SOUZA	144.761	TFFP/FX	406.24.0511963	0001	27/03/2024	380473/2024	
ANDREIA APARECIDA BEZERRA GONCALVES		AYX9I80	M.TRANS	709.24.2592428	0001	15/03/2024	424787/2024
ANDREIA APARECIDA DA SILVA	033.001.313.014	IPU	101.24.0204945	0003	16/03/2024	361550/2024	
ANDREIA APARECIDA DA SILVA	167.907	TFFP/FX	406.24.0516193	0001	27/03/2024	382835/2024	
ANDREIA APARECIDA DE LIMA SILVA	003.047.017.253	IPU	101.24.0033509	0003	17/03/2024	348358/2024	
ANDREIA APARECIDA DE SOUSA	521.408.014.000	IPU	101.24.0229941	0003	12/03/2024	364670/2024	
ANDREIA APARECIDA FERREIRA DE LIMA	006.120.008.158	IPU	101.24.0067737	0003	12/03/2024	350991/2024	
ANDREIA APARECIDA GALVAO DIAS	521.044.133.002	IPU	101.24.0227995	0003	12/03/2024	364438/2024	
ANDREIA BARBOSA DA SILVA	512.100.060.107	IPU	101.24.0224754	0003	12/03/2024	364002/2024	
ANDREIA BARRETO HIEDA	179.829	TFFP/FX	406.24.0519022	0001	27/03/2024	384399/2024	
ANDREIA BEATRIZ CARDOSO	164.804	TFFP/FX	406.24.0515579	0001	27/03/2024	382488/2024	
ANDREIA BRANCO CALLERO		EDP8538	M.TRANS	709.24.2586581	0001	15/03/2024	422121/2024
ANDREIA CAETANO SEVERINO DA SILVA	098.136	TFFP/FX	406.24.0505632	0001	27/03/2024	377299/2024	
ANDREIA CANO	270.385	ISS	292.24.4429769	0001	15/03/2024	375238/2024	
ANDREIA CANO	270.385	ISS	292.24.4429768	0001	15/02/2024	375237/2024	
ANDREIA CARMIGNOLI		FSE0638	M.TRANS	709.24.2591431	0001	15/03/2024	424295/2024
ANDREIA CHALEGA DE ALMEIDA	153.706	TFFP/FX	406.24.0513491	0001	27/03/2024	381296/2024	
ANDREIA CONCEICAO DA SILVA FREITAS	003.045.159.036	IPU	101.23.2779574	0010	27/03/2024	345506/2024	
ANDREIA CONCEICAO DA SILVA FREITAS	003.045.159.036	IPU	101.24.0029862	0003	17/03/2024	347856/2024	
ANDREIA CORREIA ALMARAZ - ME	257.953	TFFP/FX	406.24.0542701	0001	27/03/2024	396885/2024	
ANDREIA COSTA PEREIRA		ISS CC	705.23.2804716	0009	07/03/2024	412352/2024	
ANDREIA CRISTINA ADAMO		ISS CC	705.23.2805569	0009	07/03/2024	412625/2024	
ANDREIA CRISTINA BORGES	532.531.003.272	IPU	101.24.0248302	0003	12/03/2024	367177/2024	
ANDREIA CRISTINA FERREIRA	253.203	TFFP/FX	406.24.0540921	0001	27/03/2024	396082/2024	
ANDREIA CRISTINA MACHADO	238.433	TFFP/FX	406.24.0535815	0001	27/03/2024	393630/2024	
ANDREIA CRISTINA MACHADO	027.150.057.000	IPU	101.24.0180909	0003	12/03/2024	359154/2024	
ANDREIA DA SILVA MALPELLI	532.129.003.000	IPU	101.24.0245810	0003	12/03/2024	366775/2024	
ANDREIA DA SILVA PAIO BATISTA EPP	243.028	TFFP/FX	406.24.0537378	0001	27/03/2024	394397/2024	
ANDREIA DE ANDRADE LOPES	003.045.021.042	IPU	101.24.0029442	0003	17/03/2024	347807/2024	
ANDREIA DE BRITO MENDES AMARANTE	210.998	TFFP/FX	406.24.0527597	0001	27/03/2024	389212/2024	
ANDREIA DE CAMPOS OLIVEIRA		GJZ2J20	M.TRANS	709.24.2573212	0001	06/03/2024	418222/2024
ANDREIA DE CARVALHO SILVA	166.066	TFFP/FX	406.24.0515832	0001	27/03/2024	382633/2024	
ANDREIA DE CASSIA DOS SANTOS	511.001.069.026	IPU	101.24.0218956	0003	15/03/2024	363238/2024	
ANDREIA DE FATIMA DAS NEVES FIGUEIREDO		DIN6328	M.TRANS	709.24.2569447	0001	06/03/2024	416442/2024
ANDREIA DE OLIVEIRA MORAES	194.878	TFFP/FX	406.24.0523211	0001	27/03/2024	386825/2024	
ANDREIA DE PAULA AMARAL ALMEIDA ME	282.991	TFFP/FX	406.24.0551985	0001	27/03/2024	400983/2024	
ANDREIA DE SOUZA DIAS SILVA	280.226	TFFP/FX	406.24.0550916	0001	27/03/2024	400550/2024	
ANDREIA DE SOUZA PINHEIRO	007.025.031.007	IPU	101.24.0070175	0003	12/03/2024	351140/2024	
ANDREIA DO ROSARIO MAGALHAES FERNANDES BARATA	402.029.003.000	IPU	101.24.0212776	0003	15/03/2024	362378/2024	
ANDREIA DOMINGOS DA SILVA	162.780	TFFP/FX	406.24.0515185	0001	27/03/2024	382268/2024	
ANDREIA DOS SANTOS MONKOSQUE		FOC3H22	M.TRANS	709.24.2601413	0001	20/03/2024	429213/2024
ANDREIA DOS SANTOS MONKOSQUE		FOC3H22	M.TRANS	709.24.2573447	0001	06/03/2024	418366/2024
ANDREIA DOS SANTOS SILVA	162.799	TFFP/FX	406.24.0515191	0001	27/03/2024	382273/2024	
ANDREIA FARIAS FERREIRA		ENAF596	M.TRANS	709.24.2608629	0001	22/03/2024	432618/2024
ANDREIA FERREIRA DA SILVA		FYC0190	M.TRANS	709.24.2568740	0001	06/03/2024	416202/2024
ANDREIA FIUMI	003.040.013.000	IPU	101.24.0028718	0003	17/03/2024	347728/2024	
ANDREIA FRANCA DE SOUZA MEDEIROS		CI16035	M.TRANS	709.24.2592751	0001	15/03/2024	424941/2024
ANDREIA GATTI	003.018.051.000	IPU	101.24.0027406	0003	17/03/2024	347652/2024	
ANDREIA GIMENES VERA		FIG7A01	M.TRANS	709.24.2573460	0001	06/03/2024	418374/2024
ANDREIA GOMES CARNEIRO	512.100.066.078	IPU	101.24.0225378	0003	12/03/2024	364157/2024	
ANDREIA GOMES COMERCIO DE CALCADOS LTDA ME	170.144	TFFP/FX	406.24.0516678	0001	27/03/2024	383094/2024	
ANDREIA GONCALVES GUERREIRO	180.000	TFFP/FX	406.24.0519061	0001	27/03/2024	384428/2024	
ANDREIA GROU FONSECA	025.033.057.000	IPU	101.24.0166441	0003	17/03/2024	357955/2024	
ANDREIA LEITE DA SILVA	533.236.020.000	IPU	101.24.0252114	0003	16/03/2024	367789/2024	
ANDREIA LENY BUENO DE ARAUJO		GGQ2B16	M.TRANS	709.24.2568138	0001	06/03/2024	415890/2024
ANDREIA LOPES BATISTA		GK10611	M.TRANS	709.24.2585155	0001	15/03/2024	421436/2024
ANDREIA LUISA DOS SANTOS NASCIMENTO	260.862	TFFP/FX	406.24.0543768	0001	27/03/2024	397377/2024	
ANDREIA MAGALHAES CYBIS		FSM5B36	M.TRANS	709.24.2605681	0001	22/03/2024	430983/2024
ANDREIA MAIA SANTOS	532.531.003.165	IPU	101.24.0248195	0003	12/03/2024	367138/2024	
ANDREIA MALHEIRO SILVA PICCAGLI		EHX6198	M.TRANS	709.24.2605881	0001	22/03/2024	431095/2024
ANDREIA MARA DA SILVA DE OLIVEIRA		259.913	TFFP/FX	406.24.0543407	0001	27/03/2024	397229/2024
ANDREIA MARIA DA SILVA	003.047.012.104	IPU	101.24.0030382	0003	17/03/2024	347930/2024	
ANDREIA MARIA DE CARVALHO		CTK3G82	M.TRANS	709.24.2592881	0001	15/03/2024	425013/2024
ANDREIA MARIA DOS SANTOS		CSE3F21	M.TRANS	709.24.2563922	0001	06/03/2024	414179/2024
ANDREIA MARIA SANTANA CASTRO		FNL1856	M.TRANS	709.24.2568190	0001	06/03/2024	415917/2024
ANDREIA MARIA TEIXEIRA DA SILVA		FOE5B22	M.TRANS	709.24.2607936	0001	22/03/2024	432240/2024
ANDREIA MARTINS PEREIRA		FLF4948	M.TRANS	709.24.2587220	0001	15/03/2024	422436/2024
ANDREIA MATOS BONADIO		DQQ1348	M.TRANS	709.24.2574159	0001	06/03/2024	418726/2024
ANDREIA MATOS BONADIO		DQQ1348	M.TRANS	709.24.2581136	0001	11/03/2024	419414/2024



ANDREW GANDINI MAGALHAES	015.087.074.336	IPTU	101.24.0119797	0003	12/03/2024	353907/2024
ANDREW LUCIANO DA SILVA	018.064.005.190	IPTU	101.24.0134510	0003	17/03/2024	355107/2024
ANDREW PEREIRA DA SILVA	261.642	TFFP/FX	406.24.0544055	0001	27/03/2024	397510/2024
ANDREW THOMAS COOKS	521.600.051.000	IPTU	101.24.0230961	0003	12/03/2024	364818/2024
ANDREWS EDUARDO DOMINGOS	FNA4E57	M.TRANS	709.24.2606196	0001	22/03/2024	431281/2024
ANDREWS LUCIANO TOZELLI ME	229.421	ISS	292.24.4426346	0001	15/03/2024	375096/2024
ANDREWS LUCIANO TOZELLI ME	229.421	TFFP/FX	406.24.0532968	0001	27/03/2024	392140/2024
ANDREY DA ROCHA PEIXOTO ME	223.501	TFFP/FX	406.24.0531349	0001	27/03/2024	391301/2024
ANDREY DA ROCHA PEIXOTO ME	223.501	TFSANIT	407.24.0259885	0002	27/03/2024	409469/2024
ANDREY DE ANDRADE	LVA1151	M.TRANS	709.24.2587542	0001	15/03/2024	422594/2024
ANDREY DE ANDRADE	LVA1151	M.TRANS	709.24.2567366	0001	06/03/2024	415521/2024
ANDREY GABRIEL BONFIM DE SOUSA	OR06G81	M.TRANS	709.24.2585302	0001	15/03/2024	421508/2024
ANDREYA FONSECA CARDOSO CAVALCANTI	ONN8148	M.TRANS	709.24.2599593	0001	20/03/2024	428261/2024
ANDREYNNA MOTA LIMA	004.018.183.137	IPTU	101.24.0040567	0003	15/03/2024	349013/2024
ANDREZA BELUCCI	016.015.127.101	IPTU	101.24.0123174	0003	12/03/2024	354195/2024
ANDREZA DE AQUINO VIEIRA SANTOS	027.005.132.001	IPTU	101.24.0175679	0003	12/03/2024	358708/2024
ANDREZA EDILEIA ALVES RODRIGUES	RFN7I28	M.TRANS	709.24.2606781	0001	22/03/2024	431623/2024
ANDREZA GRACIANA DE OLIVEIRA	336.094	TFFP/FX	406.24.0571590	0001	27/03/2024	408299/2024
ANDREZA HARKENSEE SOUZA SERVICOS	274.766	TFFP/FX	406.24.0548909	0001	27/03/2024	399674/2024
ANDREZA HONORATO	522.002.138.410	IPTU	101.24.0231520	0003	12/03/2024	364897/2024
ANDREZA MARTINS PEREIRA	265.971	TFFP/FX	406.24.0545643	0001	27/03/2024	398189/2024
ANDREZA MEDEIROS COIMBRA	EAL1D93	M.TRANS	709.24.2582720	0001	11/03/2024	420241/2024
ANDREZA MENDES BONFIM	CPX1F72	M.TRANS	709.24.2573277	0001	06/03/2024	418266/2024
ANDREZA PAULA PEREIRA	510.229.009.000	IPTU	101.24.0216322	0003	12/03/2024	362860/2024
ANDREZA RIBEIRO SILVA	299.001	TFFP/FX	406.24.0559112	0001	27/03/2024	403973/2024
ANDREZA RODRIGUES VIANA - ME	212.150	TFFP/FX	406.24.0527932	0001	27/03/2024	389387/2024
ANDREZA SILVESTRE PUBLICIDADE - ME	233.780	TFFP/FX	406.24.0534283	0001	27/03/2024	392805/2024
ANDRIA ARAUJO	BZV6769	M.TRANS	709.24.2601560	0001	20/03/2024	429276/2024
ANDRIA SAMARA ALVES DE ANDRADE	003.047.012.801	IPTU	101.24.0031078	0003	17/03/2024	348047/2024
ANDRIELSON ALVES DA SILVA LUCAS	030.072.018.098	IPTU	101.24.0190690	0003	16/03/2024	359961/2024
ANDRIESA TESSARO FRAGA	OZYV659	M.TRANS	709.24.2565901	0001	06/03/2024	414955/2024
ANDRIGHETTI PRODUCOES LTDA	195.174	ISS	292.24.4323290	0001	15/01/2024	374208/2024
ANDRIGHETTI PRODUCOES LTDA	195.174	TFFP/FX	406.24.0523291	0001	27/03/2024	386879/2024
ANDRIGHETTI TRANSPORTES LTDA	CUD5793	M.TRANS	709.24.2592869	0001	15/03/2024	425003/2024
ANDRIWS AUGUSTO GONCALVES MORENO	216.371	TFFP/FX	406.24.0529116	0001	27/03/2024	390028/2024
ANDS - MONTAGEM INSTAL. E MANUT. ELETRICA EIRELI	267.150	ISS	292.24.4323459	0001	15/01/2024	374361/2024
ANDS - MONTAGEM INSTAL. E MANUT. ELETRICA EIRELI	267.150	TFFP/FX	406.24.0546068	0001	27/03/2024	398373/2024
ANDSON SOUZA SANTOS	173.062	TFFP/FX	406.24.0517325	0001	27/03/2024	383454/2024
ANEDINA DA CRUZ DE MELO	511.001.072.025	IPTU	101.24.0219136	0003	15/03/2024	363275/2024
ANELGA MARIA MEDEIROS DE OLIVEIRA	334.770	ISS	292.24.4323604	0001	15/01/2024	374479/2024
ANELGA MARIA MEDEIROS DE OLIVEIRA	334.770	TFFP/FX	406.24.0571224	0001	27/03/2024	408191/2024
ANELI DE SOUZA RODRIGUES CONSERV.E LIMPEZA ME	212.356	TFFP/FX	406.24.0528003	0001	27/03/2024	389420/2024
ANELIO MAZUCHI	030.140.086.000	IPTU	101.24.0193236	0003	16/03/2024	360202/2024
ANELISE SILVEIRA RODRIGUES	GHS6J04	M.TRANS	709.24.2589577	0001	15/03/2024	423355/2024
ANELITA VILAR DURAES	223.952	TFFP/FX	406.24.0531496	0001	27/03/2024	391371/2024
ANELITO MORAIS - ESPOLIO	015.115.040.000	IPTU	101.24.0120935	0003	12/03/2024	354009/2024
ANERUAISE APARECIDA MOURA RODRIGUES	025.054.051.000	IPTU	101.24.0167214	0003	17/03/2024	358009/2024
ANESIO BENTO CARDOSO	510.205.016.011	IPTU	101.24.0215672	0003	12/03/2024	362778/2024
ANESIO DE LARA CAMPOS JUNIOR - ESPOLIO	012.012.002.000	IPTU	101.24.0101661	0003	15/03/2024	352660/2024
ANESIO LOPES	023.042.041.000	IPTU	101.24.0156774	0003	12/03/2024	357065/2024
ANESIO MARCELO DA SILVA	116.790	TFFP/FX	406.24.0507929	0001	27/03/2024	378397/2024
ANETE MARIA BERCOT RAPOSO	LRU4A04	M.TRANS	709.24.2563527	0001	06/03/2024	414034/2024
ANEUZUITA CANDIDA NOVAES - ESPOLIO	030.015.036.000	IPTU	101.24.0188071	0003	16/03/2024	359688/2024
ANEZIA ROSA DOS SANTOS	016.043.040.000	IPTU	101.24.0125910	0003	12/03/2024	354423/2024
ANEZIO FERRETI DOS SANTOS	025.059.025.036	IPTU	101.24.0167630	0003	17/03/2024	358068/2024
ANEZIO SIQUEIRA - ESPOLIO	006.048.026.000	IPTU	101.24.0064293	0003	12/03/2024	350674/2024
ANFANG AUTOMACAO INDUSTRIAL LTDA	148.495	TFFP/FX	406.24.0512577	0001	27/03/2024	380811/2024
ANFANG SERVICOS DE LIMPEZA E CONSERV. LTDA - EPP	113.128	TFFP/FX	406.24.0507494	0001	27/03/2024	378193/2024
ANFRISIO LAURO SILVA	532.527.028.000	IPTU	101.24.0247993	0003	12/03/2024	367087/2024
ANGAR COURIER S/C LTDA ME	077.191	TFFP/FX	406.24.0503553	0001	27/03/2024	376354/2024
ANGEL LOPEZ EMPORIO LTDA	FKD9D10	M.TRANS	709.24.2593748	0001	15/03/2024	425479/2024
ANGEL MOLINA MARTINEZ - ESPOLIO	021.010.042.000	IPTU	101.23.2901908	0008	22/03/2024	345653/2024
ANGEL MOLINA MARTINEZ - ESPOLIO	021.010.042.000	IPTU	101.24.0149082	0003	16/03/2024	356459/2024
ANGELA APARECIDA CELESTINO	LCW5797	M.TRANS	709.24.2593347	0001	15/03/2024	425281/2024
ANGELA APARECIDA FELIX DE SOUZA	248.150	TFFP/FX	406.24.0539108	0001	27/03/2024	395232/2024
ANGELA BEHAKER LEITE	FGP1106	M.TRANS	709.24.2582751	0001	11/03/2024	420256/2024
ANGELA BRAZ DE OLIVEIRA	532.100.097.080	IPTU	101.24.0244157	0003	12/03/2024	366487/2024
ANGELA CAMPOS FONOAUDIOLOGIA LTDA	317.022	TFFP/FX	406.24.0566547	0001	27/03/2024	406794/2024
ANGELA CAON	534.145.038.000	CIP	105.24.0274819	0003	29/03/2024	372921/2024
ANGELA CAROLINA RUSSO	004.109.132.172	IPTU	101.24.0048607	0003	15/03/2024	349580/2024
ANGELA CHRISTINA GONCALVES PLASTICOS ME	125.487	TFFP/FX	406.24.0509117	0001	27/03/2024	378953/2024
ANGELA COSTA DE MACEDO		BOLSA	716.24.0264028	0002	27/03/2024	433994/2024
ANGELA COSTA LUZ	FNS5420	M.TRANS	709.24.2608300	0001	22/03/2024	432435/2024
ANGELA CRISTINA BATAGIM	DQ26997	M.TRANS	709.24.2603657	0001	22/03/2024	430085/2024
ANGELA CRISTINA CARNELOS GABRIEL	263.284	MULTA	704.21.3043799	0001	30/11/2021	411341/2024
ANGELA CRISTINA DE ARAUJO-ME	162.207	TFFP/FX	406.24.0515075	0001	27/03/2024	382201/2024
ANGELA CRISTINA TEIXEIRA DE LIMA		ISS CC	705.23.2807880	0009	07/03/2024	413478/2024
ANGELA DA CONCEICAO PEREIRA	524.017.026.000	IPTU	101.24.0235093	0003	15/03/2024	365334/2024
ANGELA DE CASSIA DIAS LIMA	259.740	TFFP/FX	406.24.0543342	0001	27/03/2024	397197/2024
ANGELA DE CASSIA DIAS LIMA	HMT4896	M.TRANS	709.24.2568229	0001	06/03/2024	415938/2024
ANGELA DE CASSIA MENEZES DE VASCONCELOS	118.994	TFFP/FX	406.24.0508219	0001	27/03/2024	378523/2024
ANGELA DE FATIMA OLIVEIRA	532.100.028.138	IPTU	101.24.0243571	0003	12/03/2024	366335/2024
ANGELA DE S SOCCIO DE A MARKETING DIRETO	BY2H45	M.TRANS	709.24.2597970	0001	20/03/2024	427483/2024
ANGELA DE SANTANA PEREIRA	187.288	TFFP/FX	406.24.0521025	0001	27/03/2024	385567/2024
ANGELA DE VASCONCELOS DONNIANNI	160.196	TFFP/FX	406.24.0514694	0001	27/03/2024	381976/2024
ANGELA DINIZ	121.673	TFFP/FX	406.24.0508584	0001	27/03/2024	378703/2024
ANGELA DOS SANTOS MORADO	191.719	TFSANIT	407.24.0259326	0002	27/03/2024	409267/2024
ANGELA DOS SANTOS MORADO	191.719	TFFP/FX	406.24.0522275	0001	27/03/2024	386271/2024
ANGELA DOS SANTOS REIS	324.273	TFFP/FX	406.24.0568358	0001	27/03/2024	407351/2024
ANGELA FLAVIA RIBEIRO WALTHER	033.002.250.240	IPTU	101.24.0205457	0003	16/03/2024	361597/2024
ANGELA GOMES FAUSTINO	024.015.056.426	IPTU	101.24.0159847	0003	15/03/2024	357362/2024
ANGELA GONCALVES DE LIMA	006.026.027.013	IPTU	101.24.0059954	0003	12/03/2024	350432/2024
ANGELA LINS GOMES	DMU3670	M.TRANS	709.24.2590089	0001	15/03/2024	423607/2024
ANGELA LOURENCO FERREIRA	ER15B77	M.TRANS	709.24.2565546	0001	06/03/2024	414792/2024
ANGELA MARIA ALVES	167.596	TFFP/FX	406.24.0516134	0001	27/03/2024	382804/2024
ANGELA MARIA DA SILVA	088.565	TFFP/FX	406.24.0504546	0001	27/03/2024	376771/2024
ANGELA MARIA DA SILVA	222.403	TFFP/FX	406.24.0530991	0001	27/03/2024	391089/2024
ANGELA MARIA DA SILVA MOREIRA	031.144.037.000	IPTU	101.24.0200213	0003	17/03/2024	360897/2024
ANGELA MARIA DA SILVA MOREIRA		ISS CC	705.23.2804258	0009	07/03/2024	412192/2024
ANGELA MARIA DA SILVA SOROCABA VEICULOS	CRO6G96	M.TRANS	709.24.2604803	0001	22/03/2024	430537/2024
ANGELA MARIA DE OLIVEIRA	168.265	TFFP/FX	406.24.0516274	0001	27/03/2024	382880/2024
ANGELA MARIA DE OLIVEIRA	023.008.045.019	IPTU	101.24.0155681	0003	12/03/2024	356972/2024
ANGELA MARIA DE RAMOS	011.033.116.252	IPTU	101.24.0097002	0003	12/03/2024	352450/2024
ANGELA MARIA DE SOUSA	FRW4143	M.TRANS	709.24.2591497	0001	15/03/2024	424329/2024



ANGELA MARIA DE SOUZA SILVA	163.251	TFFP/FX	406.24.0515263	0001	27/03/2024	382306/2024
ANGELA MARIA DOS SANTOS	109.393	TFFP/FX	406.24.0507045	0001	27/03/2024	377974/2024
ANGELA MARIA FREIRE KAMINOBLO	018.034.083.067	IPTU	101.24.0132272	0003	23/03/2024	354868/2024
ANGELA MARIA GONCALVES CASECA	005.061.006.078	IPTU	101.24.0054458	0003	12/03/2024	350093/2024
ANGELA MARIA LIMA	532.100.100.127	IPTU	101.24.0244508	0003	12/03/2024	366579/2024
ANGELA MARIA MANSINI SERV. ADMINISTRATIVOS - ME	220.175	TFFP/FX	406.24.0530276	0001	27/03/2024	390691/2024
ANGELA MARIA MARTINS BRUNELLI ME	219.586	TFFP/FX	406.24.0529469	0001	27/03/2024	390247/2024
ANGELA MARIA MEDEIROS DE OLIVEIRA	159.125	TFFP/FX	406.24.0514491	0001	27/03/2024	381873/2024
ANGELA MARIA NOGUEIRA GOMES	023.035.072.000	IPTU	101.24.0156555	0003	12/03/2024	357043/2024
ANGELA MARIA PAIVA DA COSTA	138.848	TFFP/FX	406.24.0511070	0001	27/03/2024	379955/2024
ANGELA MARIA PEREIRA	QQR3J40	M.TRANS	709.24.2569543	0001	06/03/2024	416482/2024
ANGELA MARIA PINHEIRO LANCHONETE ME	FJH7D33	M.TRANS	709.24.2586914	0001	15/03/2024	422277/2024
ANGELA MARIA PORTO	269.831	TFFP/FX	406.24.0547095	0001	27/03/2024	398834/2024
ANGELA MARIA RODRIGUES AZZI	EKQ2044	M.TRANS	709.24.2592035	0001	15/03/2024	424588/2024
ANGELA MARIA RODRIGUES AZZI	EKQ2044	M.TRANS	709.24.2591231	0001	15/03/2024	424208/2024
ANGELA MARIA VIEIRA LIMA MARQUES	160.310	TFFP/FX	406.24.0514713	0001	27/03/2024	381988/2024
ANGELA MORONAGA NEGRAO	238.720	TFFP/FX	406.24.0535897	0001	27/03/2024	393668/2024
ANGELA MURO DE ARAUJO	024.019.137.049	IPTU	101.24.0160929	0003	15/03/2024	357489/2024
ANGELA OLIVEIRA COSTA	PAQ3F04	M.TRANS	709.24.2565883	0001	06/03/2024	414945/2024
ANGELA OLIVEIRA SANTOS SOARES	DZG5B56	M.TRANS	709.24.2571804	0001	06/03/2024	417489/2024
ANGELA PIZZIGUEIRO - ESPOLIO	510.102.047.000	IPTU	101.24.0214580	0003	12/03/2024	362616/2024
ANGELA REGINA BATILOCHI DA SILVA	203.339	MULTA	704.24.2528416	0001	05/03/2024	411379/2024
ANGELA SA DA SILVA	244.353	TFFP/FX	406.24.0537821	0001	27/03/2024	394606/2024
ANGELA SANTOS MIRANDA	DCF4B40	M.TRANS	709.24.2565446	0001	06/03/2024	414743/2024
ANGELA SANTOS SANTANA	510.213.074.000	IPTU	101.24.0215905	0003	12/03/2024	362811/2024
ANGELA SANTOS SANTANA	510.213.074.000	CIP	105.24.0272318	0003	29/03/2024	371856/2024
ANGELA SARA FERREIRA	DTW5J11	M.TRANS	709.24.2603818	0001	22/03/2024	430161/2024
ANGELA VALLEJO DIAS SILVA	EKL6F05	M.TRANS	709.24.2603426	0001	22/03/2024	429971/2024
ANGELI MOREIRA FERREIRA	242.617	TFFP/FX	406.24.0537237	0001	27/03/2024	394327/2024
ANGELICA ALVES DE AMORIM	159.896	TFFP/FX	406.24.0514644	0001	27/03/2024	381950/2024
ANGELICA ARAUJO SOUSA	021.001.037.154	IPTU	101.24.0147140	0003	16/03/2024	356283/2024
ANGELICA BAILO DA SILVA	014.027.014.093	IPTU	101.24.0113824	0003	12/03/2024	353439/2024
ANGELICA BRAGA DA SILVA	011.008.042.000	IPTU	101.24.0094071	0003	12/03/2024	352261/2024
ANGELICA BRASIL EMPREENDIMENTOS E PART. LTDA	007.074.005.179	IPTU	101.24.0074837	0003	12/03/2024	351343/2024
ANGELICA CONCONI REBELLO - ESPOLIO	018.030.125.000	IPTU	101.24.0131940	0003	06/03/2024	354828/2024
ANGELICA CRISTINA COUTO	032.075.022.061	IPTU	101.24.0203933	0003	17/03/2024	361389/2024
ANGELICA CRISTINA DEGANELLO	EZH7436	M.TRANS	709.24.2565710	0001	06/03/2024	414865/2024
ANGELICA DA SILVA	314.715	TFFP/FX	406.24.0565738	0001	27/03/2024	406501/2024
ANGELICA DA SILVA TOZZI	RNM1155	M.TRANS	709.24.2566022	0001	06/03/2024	415013/2024
ANGELICA DE BENEDICTO BATISTA	005.020.030.000	IPTU	101.24.0051646	0003	12/03/2024	349795/2024
ANGELICA DE JESUS GONCALVES	240.018	TFFP/FX	406.24.0536324	0001	27/03/2024	393872/2024
ANGELICA DE MAGALHAES DRUMOND DE JESUS	011.033.113.108	IPTU	101.24.0095506	0003	12/03/2024	352348/2024
ANGELICA DOS SANTOS VICENTE	192.985	TFFP/FX	406.24.0522629	0001	27/03/2024	386489/2024
ANGELICA FERNANDA DA SILVA	512.100.065.038	IPTU	101.24.0225238	0003	12/03/2024	364119/2024
ANGELICA FRANCIS PERECIN DE SOUZA	200.745	TFFP/FX	406.24.0524870	0001	27/03/2024	387788/2024
ANGELICA GIOMATTI PASSAFARO	002.008.014.000	IPTU	101.24.0016547	0003	12/03/2024	346912/2024
ANGELICA LOPES MARKETING LTDA - ME	245.406	TFFP/FX	406.24.0538151	0001	27/03/2024	394784/2024
ANGELICA MARCONDES AURIANI - ME	218.037	TFFP/FX	406.24.0529614	0001	27/03/2024	390324/2024
ANGELICA MARIA DELA PUENTE COSTA	168.079	TFFP/FX	406.24.0516240	0001	27/03/2024	382861/2024
ANGELICA MENDES DOS ANJOS	EXN9141	M.TRANS	709.24.2582949	0001	11/03/2024	420355/2024
ANGELICA PAMELA TORRES JUVINO	288.000	TFFP/FX	406.24.0554258	0001	27/03/2024	401980/2024
ANGELICA PEREIRA DO NASCIMENTO BRITO	DJR5881	M.TRANS	709.24.2584940	0001	15/03/2024	421324/2024
ANGELICA REGINA E DOS SANTOS	GJM9518	M.TRANS	709.24.2609002	0001	22/03/2024	432843/2024
ANGELICA ROCHA INOCENCIO MACIEL	510.100.129.019	IPTU	101.24.0214482	0003	12/03/2024	362602/2024
ANGELICA RODRIGUES DE SOUSA	FXP2C14	M.TRANS	709.24.2593978	0001	15/03/2024	425601/2024
ANGELICA SANT ANA FONTELLAS	AZE6143	M.TRANS	709.24.2583019	0001	11/03/2024	420390/2024
ANGELICA SILVA MIRANDA	003.045.159.235	IPTU	101.24.0030061	0003	17/03/2024	347884/2024
ANGELICA SOARES DA SILVA	033.124.051.240	IPTU	101.24.0211659	0003	16/03/2024	362189/2024
ANGELICA SOUZA NASCIMENTO MAZONI	511.001.048.194	IPTU	101.24.0218692	0003	15/03/2024	363158/2024
ANGELICA ZARPELON WALTER	016.064.043.000	IPTU	101.24.0126564	0003	12/03/2024	354458/2024
ANGELIM COUTINHO SIMOES - ESPOLIO	013.063.040.000	IPTU	101.24.0112296	0003	12/03/2024	353319/2024
ANGELIN NINI DEMARCHI	023.048.037.000	IPTU	101.24.0156879	0003	12/03/2024	357081/2024
ANGELINA BRANDAO DE JESUS	302.662	TFFP/FX	406.24.0560673	0001	27/03/2024	404609/2024
ANGELINA BRANDAO DE JESUS	006.120.017.479	IPTU	101.24.0069128	0003	12/03/2024	351089/2024
ANGELINA DE JESUS MARTINS - ESPOLIO		ISS CC	705.23.2803073	0009	07/03/2024	411907/2024
ANGELINA DE JESUS MARTINS - ESPOLIO	009.014.011.000	IPTU	101.24.0083837	0003	15/03/2024	351765/2024
ANGELINA DE JESUS MARTINS - ESPOLIO	009.014.025.000	IPTU	101.24.0083846	0003	15/03/2024	351767/2024
ANGELINA DE OLIVEIRA MIGLIORELLI	532.531.003.184	IPTU	101.24.0248214	0003	12/03/2024	367144/2024
ANGELINA LIMA BATISTA - ESPOLIO	026.085.031.000	IPTU	101.24.0174998	0003	12/03/2024	358636/2024
ANGELINA MARIA FEITOSA DA SILVA	ERX9854	M.TRANS	709.24.2591697	0001	15/03/2024	424429/2024
ANGELINA MATEUS DA SILVA	020.107.020.000	IPTU	101.24.0146097	0003	15/03/2024	356151/2024
ANGELINA RIBEIRO DA SILVA		ISS CC	705.23.2804583	0009	07/03/2024	412309/2024
ANGELINA SOARES -ESPOLIO	006.067.003.000	CIP	105.24.0270511	0003	29/03/2024	371437/2024
ANGELINA SOARES -ESPOLIO	006.067.003.000	IPTU	101.24.0065988	0003	12/03/2024	350830/2024
ANGELINA THOME	007.039.038.000	IPTU	101.24.0070439	0003	12/03/2024	351159/2024
ANGELINA VEIGA CHAKRABARTI	005.059.008.046	IPTU	101.24.0054037	0003	12/03/2024	350023/2024
ANGELINO ROSSI	008.029.037.000	IPTU	101.24.0079234	0003	12/03/2024	351540/2024
ANGELINO VAROTTO - ESPOLIO	530.208.019.000	IPTU	101.24.0239087	0003	12/03/2024	365861/2024
ANGELINY PINHEIRO	002.074.036.006	IPTU	101.24.0024194	0003	12/03/2024	347457/2024
ANGELITA DA SILVA CHAVES	510.245.022.000	IPTU	101.24.0216746	0003	12/03/2024	362897/2024
ANGELITA DA SILVA DE SOUSA	510.243.002.000	IPTU	101.24.0216683	0003	12/03/2024	362890/2024
ANGELITA DA SILVA FURTADO DE MENDONCA	EJU9827	M.TRANS	709.24.2569790	0001	06/03/2024	416587/2024
ANGELITA LIMA OLIVEIRA	JIR9740	M.TRANS	709.24.2607104	0001	22/03/2024	431782/2024
ANGELITA MARIA GALINDO DE OLIVEIRA	029.042.037.000	IPTU	101.24.0184301	0003	12/03/2024	359425/2024
ANGELITA ROCHA DOS SANTOS OLIVEIRA	MCL4J26	M.TRANS	709.24.2594414	0001	15/03/2024	425847/2024
ANGELITA RODRIGUES ALVES	510.211.015.000	IPTU	101.24.0215787	0003	12/03/2024	362793/2024
ANGELO ALMEIDA SILVA	534.122.050.000	CIP	105.24.0274626	0003	29/03/2024	372809/2024
ANGELO ALVES GALDINO	CUJ1C75	M.TRANS	709.24.2574860	0001	06/03/2024	419145/2024
ANGELO ALVES GALDINO	CUJ1C75	M.TRANS	709.24.2595716	0001	15/03/2024	426564/2024
ANGELO AMBROZIO	268.084	TFFP/FX	406.24.0546415	0001	27/03/2024	398538/2024
ANGELO ANDREOLI	511.304.002.000	IPTU	101.24.0219997	0003	15/03/2024	363466/2024
ANGELO ANTONIO CARNAUBA	304.485	TFFP/FX	406.24.0561426	0001	27/03/2024	404908/2024
ANGELO ANTONIO DA SILVA E SOUSA	DZR3307	M.TRANS	709.24.2608805	0001	22/03/2024	432716/2024
ANGELO ANTONIO GUERREIRO - ME	168.120	TFFP/FX	406.24.0516249	0001	27/03/2024	382865/2024
ANGELO BARBARO	097.662	TFFP/FX	406.24.0505574	0001	27/03/2024	377273/2024
ANGELO BORSATO	095.056	TFFP/FX	406.24.0505202	0001	27/03/2024	377109/2024
ANGELO DE JESUS PORTELA - ESPOLIO	533.216.002.000	IPTU	101.24.0251047	0003	16/03/2024	367665/2024
ANGELO DELLA BARBA - ESPOLIO	025.003.109.000	IPTU	101.24.0164926	0003	17/03/2024	357842/2024
ANGELO DOMINGO CHIVA	BY4F34	M.TRANS	709.24.2571700	0001	06/03/2024	417435/2024
ANGELO EUGENIO ROSETTO - ESPOLIO	027.120.061.000	IPTU	101.24.0180197	0003	12/03/2024	359087/2024
ANGELO FRANCHINI	001.098.055.000	IPTU	101.24.0014830	0003	12/03/2024	346808/2024
ANGELO FRANCISCO DA SILVA	ERX5960	M.TRANS	709.24.2615532	0001	28/03/2024	432992/2024
ANGELO GONCALVES DA SILVA	CEK5019	M.TRANS	709.24.2598042	0001	20/03/2024	427516/2024
ANGELO GUARNERI	013.025.003.003	IPTU	101.24.0109853	0003	12/03/2024	353170/2024

ANGELO GUARNERI	013.025.003.002	IPU	101.24.0109852	0003	12/03/2024	353169/2024
ANGELO JOSE COLOMBO - ESPOLIO	002.008.068.029	IPU	101.24.0016671	0003	12/03/2024	346918/2024
ANGELO JOSE COLOMBO - ESPOLIO	002.008.068.088	IPU	101.24.0016730	0003	12/03/2024	346920/2024
ANGELO LEANDRO SANTOS	001.017.025.038	IPU	101.24.0001854	0003	12/03/2024	346115/2024
ANGELO LUCIANO RIBEIRO	020.107.055.057	IPU	101.24.0146157	0003	15/03/2024	356160/2024
ANGELO LUIZ DA SILVA	512.100.066.027	IPU	101.24.0225327	0003	12/03/2024	364140/2024
ANGELO MARCANTONIO NETO 27452651804	FC05403	M.TRANS	709.24.2588316	0001	15/03/2024	422856/2024
ANGELO MOTA JARDIM	FNX3821	M.TRANS	709.24.2592373	0001	15/03/2024	424758/2024
ANGELO MOTA JARDIM	FNX3821	M.TRANS	709.24.2606970	0001	22/03/2024	431709/2024
ANGELO MOZARDO	521.020.041.017	IPU	101.24.0226534	0003	12/03/2024	364328/2024
ANGELO PALERMO RODRIGUES SANTIAGO	027.114.083.003	IPU	101.24.0180014	0003	12/03/2024	359068/2024
ANGELO PEREIRA DA SILVA	532.210.006.000	IPU	101.24.0246364	0003	12/03/2024	366856/2024
ANGELO RIZZO	521.207.020.000	CIP	105.24.0272840	0003	29/03/2024	372070/2024
ANGELO RIZZO	521.207.020.000	IPU	101.24.0228585	0003	12/03/2024	364495/2024
ANGELO ROBERTO CURAN	027.151.040.000	IPU	101.24.0180956	0003	12/03/2024	359156/2024
ANGELO ROCCO	029.054.014.000	IPU	101.24.0184758	0003	12/03/2024	359460/2024
ANGELO TADEU VECHINE	CGU7973	M.TRANS	709.24.2586533	0001	15/03/2024	422092/2024
ANGELO UMBERTO WALTER MERCURIO	031.087.008.000	CIP	105.24.0271865	0003	29/03/2024	371709/2024
ANGELO UMBERTO WALTER MERCURIO	031.087.008.000	IPU	101.24.0197700	0003	17/03/2024	360641/2024
ANGELO UMBERTO WALTER MERCURIO	626.407.038.000	IPUTUCE	103.24.0263225	0003	17/03/2024	371164/2024
ANGELO ZANIOL	002.013.025.003	IPU	101.24.0017082	0003	12/03/2024	346943/2024
ANGELUCCI CONSULTORIA EM GESTAO EMPR.E MARK.LTDA	282.887	TFFP/FX	406.24.0551940	0001	27/03/2024	400963/2024
ANGERLUCIA LAURENTINO GOMES DA SILVA	224.505	TFFP/FX	406.24.0531682	0001	27/03/2024	391468/2024
ANGIL GRAFF REPRESENTACOES S/S LTDA	056.677	TFFP/FX	406.24.0502354	0001	27/03/2024	376009/2024
ANGIOCLIN CLIN DE ANG E MED OCUPACIONAL SS LT	GDY9J93	M.TRANS	709.24.2564709	0001	06/03/2024	414375/2024
ANGIOCLIN CLIN DE ANGIOL.E MED.OCCUP.S/S LTDA	054.105	TFSANIT	407.24.0257602	0002	27/03/2024	408834/2024
ANGITTO - REPRESENTACOES LTDA - ME	163.164	TFFP/FX	406.24.0515247	0001	27/03/2024	382296/2024
ANGLO INDUSTRIA E COMERCIO DE MOVEIS LTDA.-M.E.	175.170	TFFP/FX	406.24.0517860	0001	27/03/2024	383740/2024
ANGRA APARECIDA VIEIRA NUNES FERREIRA	532.533.001.152	IPU	101.24.0248455	0003	12/03/2024	367213/2024
ANGRA OLIVEIRA RIBEIRO	334.317	TFFP/FX	406.24.0571063	0001	27/03/2024	408146/2024
ANGRA OLIVEIRA RIBEIRO	334.317	P.PUBL	707.24.0276549	0003	29/03/2024	413916/2024
ANGULO EMPREEND.IMOB. E CONSTRUCAO LTDA EPP	198.082	TFFP/FX	406.24.0524115	0001	27/03/2024	387379/2024
ANGULO EMPREITEIRO DE OBRAS LTDA	004.109.071.013	IPU	101.24.0047978	0003	15/03/2024	349532/2024
ANGULO EMPREITEIRO DE OBRAS LTDA	004.109.071.011	IPU	101.24.0047976	0003	15/03/2024	349530/2024
ANGULO TREINAMENTO EM DESENV. PROFISSIONAL LT-ME	219.660	TFFP/FX	406.24.0530132	0001	27/03/2024	390612/2024
ANGUS PICANHA RESTAURANTE LTDA	296.044	TFFP/FX	406.24.0557864	0001	27/03/2024	403468/2024
ANGUS PICANHA RESTAURANTE LTDA	296.044	ISS	291.24.4426687	0001	15/03/2024	373828/2024
ANHANGUERA EDUCACIONAL LTDA	210.286	TFFP/FX	406.24.0527404	0001	27/03/2024	389099/2024
ANHANGUERA EDUCACIONAL LTDA	214.790	TFFP/FX	406.24.0528604	0001	27/03/2024	389744/2024
ANHANGUERA EDUCACIONAL LTDA	210.164	TFFP/FX	406.24.0527358	0001	27/03/2024	389075/2024
ANHANGUERA EDUCACIONAL LTDA	210.163	TFFP/FX	406.24.0527357	0001	27/03/2024	389074/2024
ANHANGUERA EDUCACIONAL LTDA.	129.943	TFFP/FX	406.24.0509804	0001	27/03/2024	379278/2024
ANHANGUERA EDUCACIONAL LTDA.	129.942	TFFP/FX	406.24.0509803	0001	27/03/2024	379277/2024
ANHANGUERA EDUCACIONAL LTDA.	129.942	TFSANIT	407.24.0258447	0002	27/03/2024	409003/2024
ANHANGUERA EDUCACIONAL PARTICIPACOES S.A.	200.694	TFFP/FX	406.24.0524852	0001	27/03/2024	387779/2024
ANHANGUERA EDUCACIONAL PARTICIPACOES S/A	245.409	TFFP/FX	406.24.0538153	0001	27/03/2024	394786/2024
ANHANGUERA EDUCACIONAL PARTICIPACOES S/A	245.407	TFFP/FX	406.24.0538152	0001	27/03/2024	394785/2024
ANHANGUERA EDUCACIONAL PARTICIPACOES S/A	245.503	TFFP/FX	406.24.0538186	0001	27/03/2024	394804/2024
ANHANGUERA EDUCACIONAL PARTICIPACOES S/A	245.503	TFSANIT	407.24.0260232	0002	27/03/2024	409601/2024
ANHOLETO INFORMATICA LTDA - ME	240.903	TFFP/FX	406.24.0536632	0001	27/03/2024	394037/2024
ANIBAL ALVES	190.733	TFFP/FX	406.24.0522000	0001	27/03/2024	386109/2024
ANIBAL FELIX GOMES	532.063.048.000	IPU	101.24.0241970	0003	12/03/2024	366132/2024
ANIBAL FRANCISCO RODRIGUES	032.002.070.000	IPU	101.24.0200804	0003	17/03/2024	360975/2024
ANIBAL MARTINS DA SILVA CRUZ	623.724.013.000	IPUTUCE	103.24.0262894	0003	17/03/2024	371018/2024
ANIBAL PEREIRA COSTA	021.046.063.000	IPU	101.24.0151178	0003	16/03/2024	356625/2024
ANIBAL RAMOS	013.002.076.000	IPU	101.24.0107446	0003	20/03/2024	353041/2024
ANIBAL SALVA	029.032.050.000	IPU	101.24.0183960	0003	12/03/2024	359402/2024
ANIELE GOMBIO DOS SANTOS RIBEIRO	027.154.012.000	CIP	105.24.0271602	0003	29/03/2024	371674/2024
ANIELE GOMBIO DOS SANTOS RIBEIRO	027.154.012.000	IPU	101.24.0181138	0003	12/03/2024	359172/2024
ANIELLY BEZERRA RAMALHO - ME	180.495	TFFP/FX	406.24.0519192	0001	27/03/2024	384499/2024
ANIELY SASDELLI SERAFIM	274.037	TFFP/FX	406.24.0548656	0001	27/03/2024	399561/2024
ANJANE BARBOSA DA SILVA	AUS3509	M.TRANS	709.24.2564294	0001	06/03/2024	414264/2024
ANJANE BARBOSA DA SILVA	AUS3509	M.TRANS	709.24.2567635	0001	06/03/2024	415654/2024
ANJANE BARBOSA DA SILVA	AUS3509	M.TRANS	709.24.2563986	0001	06/03/2024	414197/2024
ANILDA ROCHA DE SOUZA	534.032.030.000	IPU	101.24.0254613	0003	16/03/2024	368158/2024
ANILTON DE ALMEIDA CAMARGO	033.042.028.000	IPU	101.24.0207351	0003	16/03/2024	361807/2024
ANILTON GOMES DE ALMEIDA	024.072.028.000	IPU	101.24.0164460	0003	08/03/2024	357805/2024
ANILTON NOGUEIRA	AG06182	M.TRANS	709.24.2567674	0001	06/03/2024	415665/2024
ANILTON NOGUEIRA	AG06182	M.TRANS	709.24.2571112	0001	06/03/2024	417153/2024
ANILTON SERGIO DE SANTANA SANTOS	003.122.001.263	IPU	101.24.0038271	0003	17/03/2024	348850/2024
ANILTON SOUZA SANTOS		ISS CC	705.23.2806865	0009	07/03/2024	413101/2024
ANILTON SOUZA SANTOS	533.109.056.000	IPU	101.24.0249723	0003	16/03/2024	367476/2024
ANILZA DE OLIVEIRA SANTOS CONFECOES	274.409	TFFP/FX	406.24.0548772	0001	27/03/2024	399610/2024
ANILZETH FERREIRA RODRIGUES	156.113	TFFP/FX	406.24.0513924	0001	27/03/2024	381557/2024
ANIMAAA SBC LTDA	329.587	TFFP/FX	406.24.0569727	0001	27/03/2024	407777/2024
ANIMI GESTAO DE TECNOL.DA INFORMACAO LTDA-ME	178.518	TFFP/FX	406.24.0518700	0001	27/03/2024	384207/2024
ANINHA CURSOS E TREINAMENTOS ONLINE LTDA	292.971	TFFP/FX	406.24.0556494	0001	27/03/2024	402866/2024
ANISIO ANTONIO DA SILVA	033.040.027.000	IPU	101.24.0207242	0003	16/03/2024	361796/2024
ANISIO BARBOSA DE SOUZA	190.181	TFFP/FX	406.24.0521824	0001	27/03/2024	386013/2024
ANISIO CASEMIRO	032.047.004.000	IPU	101.24.0202359	0003	17/03/2024	361109/2024
ANISIO DOS SANTOS		ISS CC	705.23.2801686	0009	07/03/2024	411600/2024
ANISIO MEDEIROS FILHO	027.029.062.000	IPU	101.24.0177095	0003	12/03/2024	358827/2024
ANISIO MEDEIROS FILHO	027.117.077.000	IPU	101.24.0180127	0003	12/03/2024	359080/2024
ANISIO MEDEIROS FILHO	027.114.079.000	IPU	101.24.0180008	0003	12/03/2024	359066/2024
ANISIO MEDEIROS FILHO	027.029.062.000	IPU	101.23.3240985	0003	23/03/2024	346014/2024
ANISIO MEDEIROS FILHO	027.156.036.000	IPU	101.24.0181187	0003	12/03/2024	359179/2024
ANISIO MEDEIROS FILHO	027.114.083.001	IPU	101.24.0180012	0003	12/03/2024	359067/2024
ANISIO MEDEIROS FILHO		ISS CC	705.23.2801859	0009	07/03/2024	411640/2024
ANISIO MEDEIROS FILHO	027.116.067.000	IPU	101.24.0180071	0003	12/03/2024	359075/2024
ANISIO PAULO PAIXAO	020.078.023.000	GAM	802.23.4032691	0001	04/03/2024	434049/2024
ANISIO SENTAMOR	DJL0667	M.TRANS	709.24.2600588	0001	20/03/2024	428765/2024
ANITA COSTA (ESPOLIO)	006.118.008.000	IPU	101.24.0067238	0003	12/03/2024	350956/2024
ANITA COSTA (ESPOLIO)		ISS CC	705.23.2803027	0009	07/03/2024	411896/2024
ANITA DE OLIVEIRA MIYASHIRO		GDID678	709.24.2580996	0001	11/03/2024	419331/2024
ANITA DOS SANTOS	030.144.056.015	IPU	101.24.0193300	0003	16/03/2024	360209/2024
ANITA DOS SANTOS GOIS	172.927	TFFP/FX	406.24.0517296	0001	27/03/2024	383436/2024
ANITA LUIZA MULLER	006.093.044.003	IPU	101.24.0067049	0003	12/03/2024	350934/2024
ANITA PERUZZO SIQUEIRA	BIY3J92	M.TRANS	709.24.2594491	0001	15/03/2024	425894/2024
ANITA PERUZZO SIQUEIRA	BIY3J92	M.TRANS	709.24.2615900	0001	28/03/2024	433191/2024
ANITA YOUSAF	251.497	TFFP/FX	406.24.0540306	0001	27/03/2024	395802/2024
ANIVALDA ALVES DE MELO SILVA	316.527	TFFP/FX	406.24.0566449	0001	27/03/2024	406757/2024
ANIVALDA PINA DE CARVALHO	027.081.018.000	IPU	101.24.0178953	0003	12/03/2024	358973/2024
ANIVALDO RODRIGUES DOS SANTOS	024.019.099.000	IPU	101.24.0160564	0003	15/03/2024	357438/2024
ANIZETE MOURA BENTO	532.100.113.000	CIP	105.24.0273838	0003	29/03/2024	372417/2024



ANIZIA MARIA DE CARVALHO NETA	184.102	TFFP/FX	406.24.0520159	0001	27/03/2024	385065/2024
ANIZIO FERREIRA DA SILVA	020.032.031.000	IPU	101.24.0142389	0003	15/03/2024	355786/2024
ANIZIO FERREIRA DA SILVA FILHO	020.075.083.014	IPU	101.24.0144762	0003	15/03/2024	355980/2024
ANIZIO FRANCISCO PAIVA	FEH1D08	M.TRANS	709.24.2599146	0001	20/03/2024	428064/2024
ANIZIO JOSE DA SILVA - ESPOLIO	028.014.026.000	IPU	101.24.0181861	0003	12/03/2024	359232/2024
ANIZIO JOSE DA SILVA - ESPOLIO	028.011.028.000	IPU	101.24.0181723	0003	12/03/2024	359223/2024
ANIZIO SANTOS SILVA		ISS CC	705.23.2805603	0009	07/03/2024	412637/2024
ANIZIO TAVARES DE OLIVEIRA - ESPOLIO	026.092.023.000	IPU	101.24.0175333	0003	12/03/2024	358673/2024
ANIZIO TEIXEIRA DE CARVALHO NETO	033.091.048.000	IPU	101.24.0209595	0003	16/03/2024	361981/2024
ANJOS BELEZA E ESTETICA LTDA	190.803	TFFP/FX	406.24.0522020	0001	27/03/2024	386122/2024
ANJOS E ANJOS ELETRONICOS LTDA.	152.437	TFFP/FX	406.24.0513282	0001	27/03/2024	381191/2024
ANJOS E ARCANJOS CLINICA DE FONOAUDIOLOGIA LTDA	255.788	TFFP/FX	406.24.0541893	0001	27/03/2024	396503/2024
ANJOSMETAL CONSTRUCOES E MONTAGENS METALIC. LTDA	255.294	TFFP/FX	406.24.0541721	0001	27/03/2024	396430/2024
ANJOSMETAL MONTAGENS 2 LTDA	324.007	TFFP/FX	406.24.0568301	0001	27/03/2024	407329/2024
ANNA ANDRADE CHAMPEL	024.020.123.000	IPU	101.24.0162232	0003	23/03/2024	357638/2024
ANNA BEATRIZ REALI COSTA MELO	F0C6F71	M.TRANS	709.24.2583333	0001	15/03/2024	425272/2024
ANNA BRANDSTÄTTER	005.002.038.023	IPU	101.24.0049320	0003	12/03/2024	349610/2024
ANNA CANDIDA MEDEIROS DA ROCHA PAES	620.800.007.000	IPU	101.24.0261357	0003	12/03/2024	369295/2024
ANNA CAROLINA DE AUGUSTO FERREIRA	186.230	TFFP/FX	406.24.0520732	0001	27/03/2024	385385/2024
ANNA CAROLINA LEONARDO ARAUJO	317.613	TFFP/FX	406.24.0566741	0001	27/03/2024	406853/2024
ANNA CAROLINA RIBEIRO DUARTE	255.042	TFFP/FX	406.24.0541619	0001	27/03/2024	396393/2024
ANNA DORINA BATTISTIN FERRAZ	023.012.039.000	IPU	101.24.0156149	0003	12/03/2024	357008/2024
ANNA FALLETTI - ESPOLIO	523.303.017.000	IPU	101.24.0234572	0003	12/03/2024	365227/2024
ANNA FALLETTI - ESPOLIO	523.307.009.000	IPU	101.24.0234658	0003	12/03/2024	365266/2024
ANNA FALLETTI - ESPOLIO	523.307.017.000	CIP	105.24.0273278	0003	29/03/2024	372204/2024
ANNA FALLETTI - ESPOLIO	523.304.032.000	CIP	105.24.0273256	0003	29/03/2024	372188/2024
ANNA FALLETTI - ESPOLIO	523.307.018.000	CIP	105.24.0273279	0003	29/03/2024	372205/2024
ANNA FALLETTI - ESPOLIO	523.304.025.000	IPU	101.24.0234602	0003	12/03/2024	365242/2024
ANNA FALLETTI - ESPOLIO	523.307.009.000	CIP	105.24.0273277	0003	29/03/2024	372203/2024
ANNA FALLETTI - ESPOLIO	523.304.039.920	IPU	101.24.0234617	0003	12/03/2024	365249/2024
ANNA FALLETTI - ESPOLIO	523.307.017.000	IPU	101.24.0234666	0003	12/03/2024	365268/2024
ANNA FALLETTI - ESPOLIO	523.304.023.000	IPU	101.24.0234600	0003	12/03/2024	365240/2024
ANNA FALLETTI - ESPOLIO	523.304.032.000	IPU	101.24.0234608	0003	12/03/2024	365246/2024
ANNA FALLETTI - ESPOLIO	523.302.009.000	IPU	101.24.0234556	0003	12/03/2024	365223/2024
ANNA FALLETTI - ESPOLIO	523.304.024.000	IPU	101.24.0234601	0003	12/03/2024	365241/2024
ANNA FALLETTI - ESPOLIO	523.304.034.000	CIP	105.24.0273258	0003	29/03/2024	372189/2024
ANNA FALLETTI - ESPOLIO	523.303.015.000	CIP	105.24.0273242	0003	29/03/2024	372178/2024
ANNA FALLETTI - ESPOLIO	523.303.015.000	IPU	101.24.0234570	0003	12/03/2024	365225/2024
ANNA FALLETTI - ESPOLIO	523.304.031.000	IPU	101.24.0234607	0003	12/03/2024	365245/2024
ANNA FALLETTI - ESPOLIO	523.304.034.000	IPU	101.24.0234610	0003	12/03/2024	365247/2024
ANNA FALLETTI - ESPOLIO	523.304.031.000	CIP	105.24.0273255	0003	29/03/2024	372187/2024
ANNA FALLETTI - ESPOLIO		ISS CC	705.23.2805927	0009	07/03/2024	412737/2024
ANNA FALLETTI - ESPOLIO	523.307.018.000	IPU	101.24.0234667	0003	12/03/2024	365269/2024
ANNA FALLETTI - ESPOLIO	523.304.039.910	IPU	101.24.0234616	0003	12/03/2024	365248/2024
ANNA KAROLINE GENTIL CAMPOS	246.317	TFFP/FX	406.24.0538470	0001	27/03/2024	394934/2024
ANNA LIA BAUDRACCO	275.972	TFFP/FX	406.24.0549351	0001	27/03/2024	399868/2024
ANNA LUCIA MARTINS	008.021.013.012	IPU	101.24.0078065	0003	12/03/2024	351497/2024
ANNA MARIA DAS DORES - ESPOLIO	018.049.052.000	CIP	105.24.0271085	0003	29/03/2024	371570/2024
ANNA MARIA DAS DORES - ESPOLIO	018.049.052.000	IPU	101.24.0133642	0003	17/03/2024	355005/2024
ANNA MARIA MORTARI	623.453.019.000	IPUTUCE	103.24.0262336	0003	17/03/2024	370770/2024
ANNA MARIA MORTARI	623.453.036.000	IPUTUCE	103.24.0262353	0003	17/03/2024	370781/2024
ANNA MURO PEREIRA	009.076.031.000	IPU	101.24.0085650	0003	15/03/2024	351903/2024
ANNA MURO PEREIRA	009.076.030.000	IPU	101.24.0085649	0003	15/03/2024	351902/2024
ANNA PAULA GENUINO DAS NEVES	EYK8H12	M.TRANS	709.24.2597441	0001	20/03/2024	427222/2024
ANNA POLI	EBZ1607	M.TRANS	709.24.2595255	0001	15/03/2024	426299/2024
ANNA SPEICHINGER	005.002.038.036	IPU	101.24.0049333	0003	12/03/2024	349613/2024
ANNA VICTORIA SERRANO MARTINEZ	FJK3856	M.TRANS	709.24.2601735	0001	20/03/2024	429366/2024
ANNA ZILDA SALMASSO - ESPOLIO	532.100.028.073	IPU	101.24.0243506	0003	12/03/2024	366318/2024
ANNE CAROLINE BULHOES DA SILVA SANT	FJS4J04	M.TRANS	709.24.2584961	0001	15/03/2024	421334/2024
ANNE CAROLINE BULHOES DA SILVA SANT	FJS4J04	M.TRANS	709.24.2585961	0001	15/03/2024	421810/2024
ANNE CAROLINE BULHOES SCAGNOLATO	OE04C40	M.TRANS	709.24.2600620	0001	20/03/2024	428780/2024
ANNE CAROLINE SILVA DA COSTA	236.218	TFFP/FX	406.24.0535083	0001	27/03/2024	393248/2024
ANNE CHANG	013.058.029.000	IPU	101.24.0112251	0003	12/03/2024	353316/2024
ANNE KELLY DA SILVA	FRX8328	M.TRANS	709.24.2605367	0001	22/03/2024	430811/2024
ANNIBAL FRANCISCO DE SOUZA	092.493	TFFP/FX	406.24.0504918	0001	27/03/2024	376958/2024
ANNIBALE ANTONIO FIGLIOLIA	025.111.033.000	IPU	101.24.0171382	0003	17/03/2024	358281/2024
ANNUNZIATO ANGELO ROMANO	QAE8851	M.TRANS	709.24.2601622	0001	20/03/2024	429314/2024
ANNY HELOISA DE MIRANDA SOARES	PCI2E95	M.TRANS	709.24.2565069	0001	06/03/2024	414564/2024
ANNY KELLE DA SILVA	029.006.001.044	IPU	101.24.0182358	0003	12/03/2024	359262/2024
ANNY KLAUDY TEIXEIRA CARVALHO BRINQUEDOS - ME	166.606	TFFP/FX	406.24.0515935	0001	27/03/2024	382687/2024
ANP EMPREITEIRA PARA CONSTRUCAO CIVIL LTDA-ME	100.931	TFFP/FX	406.24.0505960	0001	27/03/2024	377462/2024
ANPR APOIO A EDUCACAO E EVENTOS LTDA	302.979	TFFP/FX	406.24.0560809	0001	27/03/2024	404663/2024
ANPRO EMPREENDIMENTOS LTDA	301.350	TFFP/FX	406.24.0560074	0001	27/03/2024	404371/2024
ANS SERVICOS DE TRANSPORTES RODOVIARIOS EIRELI	299.451	TFFP/FX	406.24.0559281	0001	27/03/2024	404046/2024
ANSELMO CABRAL DE OLIVEIRA	FVW5497	M.TRANS	709.24.2606250	0001	22/03/2024	431318/2024
ANSELMO COELHO	FJK2139	M.TRANS	709.24.2586419	0001	15/03/2024	422030/2024
ANSELMO DE LIMA JATOBA	005.011.052.008	IPU	101.24.0050974	0003	12/03/2024	349732/2024
ANSELMO DE OLIVEIRA	DIJ5B95	M.TRANS	709.24.2593567	0001	15/03/2024	425379/2024
ANSELMO DE OLIVEIRA SILVA	029.059.022.100	IPU	101.24.0185080	0003	12/03/2024	359480/2024
ANSELMO DO NASCIMENTO BORGES	251.344	TFFP/FX	406.24.0540249	0001	27/03/2024	395773/2024
ANSELMO EMERIQUE DA SILVA	003.121.008.234	IPU	101.24.0037819	0003	17/03/2024	348803/2024
ANSELMO F. A. ROQUE ME	215.938	TFFP/FX	406.24.0528999	0001	27/03/2024	389954/2024
ANSELMO FRANCISCO DE MORAIS	GD00060	M.TRANS	709.24.2565211	0001	06/03/2024	414632/2024
ANSELMO FREIRE DOS SANTOS	CUA5050	M.TRANS	709.24.2563602	0001	06/03/2024	414064/2024
ANSELMO GRIGORIO DOS SANTOS	031.083.055.000	IPU	101.24.0197558	0003	17/03/2024	360619/2024
ANSELMO HONORIO DO NASCIMENTO		ISS CC	705.23.3207586	0004	25/03/2024	413643/2024
ANSELMO HONORIO DO NASCIMENTO	025.004.198.000	CIP	105.24.0271423	0003	29/03/2024	371635/2024
ANSELMO JESUS DOS SANTOS	511.001.040.107	IPU	101.24.0218284	0003	15/03/2024	363073/2024
ANSELMO JOSE DA SILVA	199.552	TFFP/FX	406.24.0524538	0001	27/03/2024	387620/2024
ANSELMO JOSE FERREIRA DA SILVA	001.064.022.133	IPU	101.24.0010427	0003	14/03/2024	346559/2024
ANSELMO JOSE PICOLLI		ISS CC	705.23.2807683	0009	07/03/2024	413386/2024
ANSELMO JOSE PICOLLI	620.008.027.000	IPU	101.24.0259205	0003	12/03/2024	368936/2024
ANSELMO JOSE PICOLLI	620.008.039.000	IPU	101.24.0259211	0003	12/03/2024	368937/2024
ANSELMO LUCIO RODRIGUES	216.654	TFFP/FX	406.24.0529197	0001	27/03/2024	390082/2024
ANSELMO TADEU BERNI	DSL7853	M.TRANS	709.24.2608122	0001	22/03/2024	432348/2024
ANSELMO VAZ	DCW3596	M.TRANS	709.24.2565023	0001	06/03/2024	414538/2024
ANTANIEL VIEIRA DOS SANTOS	FJ03813	M.TRANS	709.24.2593550	0001	15/03/2024	425371/2024
ANTAO ANANIAS OLIVEIRA SOUSA	BBY1169	M.TRANS	709.24.2599603	0001	20/03/2024	428264/2024
ANTARES REPRESENTACOES COMERCIAIS DE PECAS LTDA.	189.649	TFFP/FX	406.24.0521672	0001	27/03/2024	385932/2024
ANTENOR AGOSTINHO FERREIRA	GGA2B70	M.TRANS	709.24.2568037	0001	06/03/2024	415830/2024
ANTENOR BISPO DE MATOS	012.027.020.000	IPU	101.24.0103126	0003	15/03/2024	352788/2024
ANTENOR DE LARA CAMPOS FILHO - ESPOLIO	534.504.002.000	IPU	101.24.0258234	0003	16/03/2024	368815/2024
ANTENOR DE OLIVEIRA NEVES	031.083.041.000	IPU	101.24.0197544	0003	17/03/2024	360618/2024
ANTENOR DOS PASSOS CASTILHO	523.305.013.000	IPU	101.24.0234632	0003	12/03/2024	365258/2024

ANTENOR DOS PASSOS CASTILHO	523.305.006.000	IPTU	101.24.0234625	0003	12/03/2024	365253/2024
ANTENOR DOS PASSOS CASTILHO		ISS CC	705.23.2805933	0009	07/03/2024	412741/2024
ANTENOR MARQUES	033.063.044.000	IPTU	101.24.0208356	0003	16/03/2024	361871/2024
ANTENOR MATIAS DOS SANTOS	510.100.046.030	IPTU	101.24.0213926	0003	12/03/2024	362536/2024
ANTENOR MENDES BIASOLI MAZER	004.047.063.106	IPTU	101.24.0043655	0003	15/03/2024	349248/2024
ANTENOR SILVA LIMA	009.016.022.000	IPTU	101.24.0083911	0003	15/03/2024	351772/2024
ANTENOR VERISSIMO DA SILVA ME	110.052	TFFP/FX	406.24.0507119	0001	27/03/2024	378006/2024
ANTERO CEZAR SOARES DE BRITO	534.127.052.000	IPTU	101.24.0256298	0003	16/03/2024	368404/2024
ANTERO DE SA ME	174.468	TFFP/FX	406.24.0517701	0001	27/03/2024	383649/2024
ANTERO DE SA ME	174.468	TFSANIT	407.24.0259036	0002	27/03/2024	409181/2024
ANTERO LOPES MASSENSINI DA SILVA	017.024.038.183	IPTU	101.24.0128530	0003	12/03/2024	354605/2024
ANTHONY GOMES DOS SANTOS	264.972	TFSANIT	407.24.0260992	0002	27/03/2024	409929/2024
ANTHONY GOMES DOS SANTOS	264.972	TFFP/FX	406.24.0545295	0001	27/03/2024	398039/2024
ANTIMO DE PAULA NETO - ESPOLIO	532.054.078.000	IPTU	101.24.0241503	0003	12/03/2024	366095/2024
ANTIMO DE PAULA NETO - ESPOLIO		ISS CC	705.23.2805905	0009	07/03/2024	412729/2024
ANTIOGES ALVES RAMALHO PEDRA E AREIA - ME	223.964	TFFP/FX	406.24.0531501	0001	27/03/2024	391374/2024
ANTOINE BALADY-ME	134.650	TFFP/FX	406.24.0510454	0001	27/03/2024	379633/2024
ANTONIA A DE PAIVA GOMES	201.101	TFFP/FX	406.24.0524961	0001	27/03/2024	387835/2024
ANTONIA ANA DE LIMA	511.001.048.279	IPTU	101.24.0218777	0003	15/03/2024	363187/2024
ANTONIA ANDRADE	GGJ0016	M.TRANS	709.24.2605905	0001	22/03/2024	431108/2024
ANTONIA ANTONILDA SILVA	510.217.003.000	IPTU	101.24.0216094	0003	12/03/2024	362845/2024
ANTONIA APARECIDA DE ALMEIDA	534.145.141.000	CIP	105.24.0274829	0003	29/03/2024	372928/2024
ANTONIA APARECIDA MARQUETTI	155.370	TFFP/FX	406.24.0513787	0001	27/03/2024	381474/2024
ANTONIA APARECIDA MARTINS FUZARI	024.004.189.000	IPTU	101.24.0157940	0003	15/03/2024	357158/2024
ANTONIA APARECIDA SOUZA DA SILVA	217.370	TFFP/FX	406.24.0529396	0001	27/03/2024	390205/2024
ANTONIA AUCINEIDE LOURO ROCHA	GHN5808	M.TRANS	709.24.2607219	0001	22/03/2024	431846/2024
ANTONIA BATISTA DE SOUZA	005.061.006.013	IPTU	101.23.0053053	0009	10/09/2023	345032/2024
ANTONIA BATISTA DE SOUZA	005.061.006.013	IPTU	101.23.0053053	0008	10/08/2023	345031/2024
ANTONIA BATISTA DE SOUZA	005.061.006.013	IPTU	101.24.0054393	0003	12/03/2024	350085/2024
ANTONIA BRENA MENDES DE SOUSA	511.001.048.247	IPTU	101.24.0218745	0003	15/03/2024	363174/2024
ANTONIA CANDIDA BERNARDINELLI ANDRADE	610.003.013.000	IPTUTCE	103.24.0258571	0003	17/03/2024	370224/2024
ANTONIA CARNEIRO DE SOUZA	020.022.006.000	IPTU	101.24.0141797	0003	15/03/2024	355720/2024
ANTONIA CAROLINA DA SILVA MERCADINHO - ME	223.938	TFFP/FX	406.24.0531490	0001	27/03/2024	391367/2024
ANTONIA CAVALHEIRO DE SOUTO - SOC. IND. DE ADV.	300.555	TFFP/FX	406.24.0559741	0001	27/03/2024	404237/2024
ANTONIA CIRCE SCATAMBULLO PINTO	003.047.017.526	IPTU	101.24.0033782	0003	17/03/2024	348397/2024
ANTONIA CIRILO DE SOUSA	DAQ5B35	M.TRANS	709.24.2583446	0001	11/03/2024	420627/2024
ANTONIA CONCALVES DOS SANTOS	510.106.047.000	IPTU	101.24.0214895	0003	12/03/2024	362661/2024
ANTONIA CONDE REBOLLO	013.048.028.000	IPTU	101.24.0111671	0003	12/03/2024	353283/2024
ANTONIA COSTA FERREIRA LIMA	GH18B17	M.TRANS	709.24.2607400	0001	22/03/2024	431953/2024
ANTONIA CRISTIANA VIANA SILVA	FPF3H02	M.TRANS	709.24.2590239	0001	15/03/2024	423684/2024
ANTONIA DA SILVA	DWV1F87	M.TRANS	709.24.2573145	0001	06/03/2024	418191/2024
ANTONIA DAS NEVES GONCALVES DE LIMA	257.109	TFFP/FX	406.24.0542389	0001	27/03/2024	396738/2024
ANTONIA DE AGUIAR TOMAZ SOARES		ISS CC	705.23.3008950	0006	22/03/2024	413567/2024
ANTONIA DE ARAUJO FRANCISCO	510.214.023.000	CIP	105.24.0272338	0003	29/03/2024	371865/2024
ANTONIA DE FARIA CIVOLANI	029.059.014.000	IPTU	101.24.0184975	0003	12/03/2024	359477/2024
ANTONIA DE JESUS PRESTES DE SOUZA	FCN5810	M.TRANS	709.24.2587032	0001	15/03/2024	422337/2024
ANTONIA DE OLIVEIRA SILVA TRANSPORTES - EPP	080.360	TFFP/FX	406.24.0503786	0001	27/03/2024	376433/2024
ANTONIA DE SOUSA	532.016.009.000	IPTU	101.24.0240331	0003	12/03/2024	365980/2024
ANTONIA DE SOUZA NUNES	FQG7B73	M.TRANS	709.24.2586091	0001	15/03/2024	421864/2024
ANTONIA DO NASCIMENTO AZEVEDO	DLA1071	M.TRANS	709.24.2572968	0001	06/03/2024	418106/2024
ANTONIA DO NASCIMENTO AZEVEDO	DLA1071	M.TRANS	709.24.2590623	0001	15/03/2024	423882/2024
ANTONIA DOMINGOS DE MELO CAVALHERI	DNT2665	M.TRANS	709.24.2566242	0001	06/03/2024	415108/2024
ANTONIA DOS SANTOS LEITE	015.015.035.000	IPTU	101.24.0115353	0003	12/03/2024	353546/2024
ANTONIA EDINEIDE DE SOUSA SANTOS	522.032.024.000	IPTU	101.24.0232318	0003	12/03/2024	364989/2024
ANTONIA ELIETE MARTINS SILVA	524.030.058.000	IPTU	101.24.0235334	0003	15/03/2024	365379/2024
ANTONIA ERDENIA DA SILVA	CBP0B90	M.TRANS	709.24.2565047	0001	06/03/2024	414552/2024
ANTONIA EUZIMAR VENTURA	534.112.001.000	IPTU	101.24.0255607	0003	16/03/2024	368285/2024
ANTONIA FERREIRA COSTA	512.017.018.170	IPTU	101.24.0221112	0003	12/03/2024	363597/2024
ANTONIA FERREIRA DA SILVA		ISS CC	705.23.2806275	0009	07/03/2024	412855/2024
ANTONIA FERREIRA DA SILVA	197.647	TFFP/FX	406.24.0523981	0001	27/03/2024	387293/2024
ANTONIA FERREIRA DE LIMA	533.209.061.000	IPTU	101.24.0250718	0003	20/03/2024	367615/2024
ANTONIA FERREIRA NUNES DE SOUZA	534.109.057.000	IPTU	101.24.0255515	0003	16/03/2024	368263/2024
ANTONIA GALANTE VIAL	001.053.039.000	IPTU	101.24.0009717	0003	12/03/2024	346513/2024
ANTONIA GESSIVANIA DE OLIVEIRA	185.390	TFFP/FX	406.24.0520474	0001	27/03/2024	385243/2024
ANTONIA GIZELMA FERNANDES	DOS1098	M.TRANS	709.24.2598591	0001	20/03/2024	427804/2024
ANTONIA GOMES ANICETO	244.161	TFFP/FX	406.24.0537747	0001	27/03/2024	394576/2024
ANTONIA GONCALVES OTONI	512.100.063.230	IPTU	101.24.0225110	0003	12/03/2024	364087/2024
ANTONIA GONZALES FERRERAS	623.730.004.000	IPTUTCE	103.24.0262973	0003	17/03/2024	371067/2024
ANTONIA GONZALES FERRERAS	623.730.005.000	IPTUTCE	103.24.0262974	0003	17/03/2024	371068/2024
ANTONIA IVANIRA SOUSA SILVA	533.254.011.000	IPTU	101.24.0252598	0003	16/03/2024	367844/2024
ANTONIA IVONETE COSTA	026.011.065.000	IPTU	101.24.0172993	0003	12/03/2024	358437/2024
ANTONIA IZABEL BEZERRA	097.222	TFFP/FX	406.24.0505465	0001	27/03/2024	377235/2024
ANTONIA JULIANA DA LUZ NASCIMENTO	SVG0G39	M.TRANS	709.24.2591456	0001	15/03/2024	424305/2024
ANTONIA LENIELDA ARAUJO NASCIMENTO	169.359	TFFP/FX	406.24.0516514	0001	27/03/2024	383004/2024
ANTONIA LIMA DA SILVA	030.054.036.015	IPTU	101.24.0190359	0003	16/03/2024	359923/2024
ANTONIA LUCIA DE ALBUQUERQUE MENEZES	524.433.058.000	IPTU	101.24.0237591	0003	15/03/2024	365691/2024
ANTONIA LUCIA DE ALMEIDA OLIVEIRA	097.361	TFFP/FX	406.24.0505519	0001	27/03/2024	377251/2024
ANTONIA LUCIA FELIX	DWE9584	M.TRANS	709.24.2582046	0001	11/03/2024	419898/2024
ANTONIA LUIZA DA CONCEICAO	534.107.027.000	CIP	105.24.0274508	0003	29/03/2024	372746/2024
ANTONIA MACIONI MARCON	EEU8846	M.TRANS	709.24.2574479	0001	06/03/2024	418938/2024
ANTONIA MARCHIOLI	003.055.032.000	IPTU	101.24.0034528	0003	17/03/2024	348467/2024
ANTONIA MARIA BARBOSA	510.242.013.000	IPTU	101.24.0216675	0003	12/03/2024	362889/2024
ANTONIA MARIA DE LIMA	CIH5869	M.TRANS	709.24.2566196	0001	06/03/2024	415089/2024
ANTONIA MARIA SANTIAGO DA SILVA	532.119.005.000	IPTU	101.24.0245651	0003	12/03/2024	366757/2024
ANTONIA MARIZA ALVES DE SOUZA	FPY0D59	M.TRANS	709.24.2571643	0001	06/03/2024	417399/2024
ANTONIA MARQUES DA SILVA	003.045.020.098	IPTU	101.24.0029298	0003	17/03/2024	347786/2024
ANTONIA MARTA SANTOS BARBOSA	QXG3196	M.TRANS	709.24.2568345	0001	06/03/2024	416002/2024
ANTONIA MAXIMO DA SILVA	PWQ7C00	M.TRANS	709.24.2586971	0001	15/03/2024	422305/2024
ANTONIA MAXIMO DA SILVA	511.001.027.145	IPTU	101.24.0218159	0003	15/03/2024	363061/2024
ANTONIA MOREIRA CAMPELO	534.131.051.000	IPTU	101.24.0256519	0003	16/03/2024	368464/2024
ANTONIA NEIDE MELO ARAUJO	015.029.026.308	IPTU	101.24.0116846	0003	12/03/2024	353677/2024
ANTONIA NILZA MENDES DA SILVA	510.100.104.009	IPTU	101.24.0214416	0003	12/03/2024	362594/2024
ANTONIA NUNES DA ROCHA	623.702.013.000	IPTUTCE	103.24.0262552	0003	17/03/2024	370888/2024
ANTONIA OLAVINEIDE FERREIRA DE MELO	CGT1931	M.TRANS	709.24.2600792	0001	20/03/2024	428866/2024
ANTONIA PERCILIA DE OLIVEIRA - ESPOLIO	031.055.010.000	IPTU	101.24.0196470	0003	17/03/2024	360498/2024
ANTONIA PEREIRA FONTES	030.046.119.152	IPTU	101.24.0189964	0003	16/03/2024	359876/2024
ANTONIA PEREIRA SILVA VEICULOS - ME	173.727	TFFP/FX	406.24.0517493	0001	27/03/2024	383528/2024
ANTONIA REINILDES GEPES	105.945	TFFP/FX	406.24.0506617	0001	27/03/2024	377777/2024
ANTONIA ROBERIA SOBREIRA GOMES	QUC7J88	M.TRANS	709.24.2581069	0001	11/03/2024	419373/2024
ANTONIA RODRIGUES DA SILVA	512.100.066.063	IPTU	101.24.0225363	0003	12/03/2024	364150/2024
ANTONIA ROSA DE JESUS PEREIRA - ME	197.709	TFFP/FX	406.24.0523991	0001	27/03/2024	387297/2024
ANTONIA ROSA PEDRO	402.020.019.000	IPTU	101.24.0212620	0003	15/03/2024	362352/2024
ANTONIA SILVA ARAUJO	DLMOE49	M.TRANS	709.24.2572505	0001	06/03/2024	417868/2024
ANTONIA SILVA DE MELO	CZN3792	M.TRANS	709.24.2568773	0001	06/03/2024	416224/2024

ANTONIA SILVA DE MELO	CZN3792	M.TRANS	709.24.2568047	0001	06/03/2024	415838/2024
ANTONIA SILVIA MENDES DUARTE	003.055.028.000	IPTU	101.24.0034524	0003	17/03/2024	348465/2024
ANTONIA SUELI ROCHA BONINI	003.047.016.337	IPTU	101.24.0032598	0003	17/03/2024	348235/2024
ANTONIA TEODOZIO	030.046.117.048	IPTU	101.24.0189759	0003	16/03/2024	359840/2024
ANTONIA TORE-ESPOLIO	029.038.034.000	IPTU	101.24.0184177	0003	12/03/2024	359419/2024
ANTONIA ULITZKA RODRIGUES 00482171820	EYD2879	M.TRANS	709.24.2588731	0001	15/03/2024	422984/2024
ANTONIA ULITZKA RODRIGUES 00482171820	EYD2879	M.TRANS	709.24.2588732	0001	15/03/2024	422985/2024
ANTONIA VANUBIA LOPES DE LIMA	BMX3180	M.TRANS	709.24.2583899	0001	11/03/2024	420881/2024
ANTONIA VERA LUCIA ALVES	PFX1A58	M.TRANS	709.24.2608335	0001	22/03/2024	432458/2024
ANTONIA VIEIRA VIANA	289.544	TFFP/FX	406.24.0554963	0001	27/03/2024	402240/2024
ANTONIA YASMIN NICOLICHE	009.092.016.000	IPTU	101.24.0086389	0003	15/03/2024	351944/2024
ANTONIASSI E CAVICCHIO DIAGNOSTICOS LTDA	296.264	TFFP/FX	406.24.0557956	0001	27/03/2024	403506/2024
ANTONIEL GOMES DA SILVA	522.123.043.000	IPTU	101.24.0233699	0003	12/03/2024	365127/2024
ANTONIETA BAGANHA DE OLIVEIRA - ESPOLIO	018.067.025.000	IPTU	101.24.0134722	0003	17/03/2024	355151/2024
ANTONIETA BARBOSA SARAIVA	IXF1945	M.TRANS	709.24.2608337	0001	22/03/2024	432460/2024
ANTONIETA BISTRO & CAFE LTDA	271.645	TFFP/FX	406.24.0547722	0001	27/03/2024	399124/2024
ANTONIETA ELOI VERAS GARCIA ME	EBD7184	M.TRANS	709.24.2566831	0001	06/03/2024	415340/2024
ANTONIETA ONDINA POLIDORO - ESPOLIO	010.005.028.000	IPTU	101.24.0087071	0003	15/03/2024	351961/2024
ANTONIETA PAIVA DOMINGOS	261.474	TFFP/FX	406.24.0543989	0001	27/03/2024	397477/2024
ANTONIETA SOARES DE LIMA ARAUJO	193.732	TFFP/FX	406.24.0522833	0001	27/03/2024	386607/2024
ANTONIETTA KOWAS - ESPOLIO	029.060.015.000	IPTU	101.24.0185139	0003	12/03/2024	359481/2024
ANTONIETTA MANZO	624.013.003.000	IPTUTCE	103.24.0263009	0003	17/03/2024	371087/2024
ANTONILDA AZEVEDO TELES ME	200.239	TFFP/FX	406.24.0524734	0001	27/03/2024	387719/2024
ANTONILZA FERNANDES DOS SANTOS	512.100.064.075	IPTU	101.24.0225195	0003	12/03/2024	364109/2024
ANTONINA FERREIRA DOS SANTOS	022.015.042.000	IPTU	101.24.0153810	0003	12/03/2024	356836/2024
ANTONINHO DOLEZAR	EAO3973	M.TRANS	709.24.2574161	0001	06/03/2024	418728/2024
ANTONINO FERREIRA DE SOUZA	031.090.028.000	IPTU	101.24.0197828	0003	17/03/2024	360655/2024
ANTONIO AELSON TEIXEIRA MORAIS		ISS CC	705.23.2807518	0009	07/03/2024	413296/2024
ANTONIO AFFONSO	512.003.012.000	IPTU	101.24.0220168	0003	12/03/2024	363503/2024
ANTONIO AFONSO DE FARIA	122.245	TFFP/FX	406.24.0508671	0001	27/03/2024	378741/2024
ANTONIO AGRIMAR PEDROSA LIMA	240.709	TFFP/FX	406.24.0536562	0001	27/03/2024	394000/2024
ANTONIO AILTON ANANIAS FILHO	223.744	TFFP/FX	406.24.0531421	0001	27/03/2024	391328/2024
ANTONIO AILTON ANANIAS FILHO	534.611.008.000	IPTU	101.24.0258364	0003	16/03/2024	368874/2024
ANTONIO AILTON ANANIAS FILHO	534.611.008.000	IPTU	101.23.2758287	0010	13/03/2024	345452/2024
ANTONIO ALBERTO NETO - ME	270.579	TFFP/FX	406.24.0547352	0001	27/03/2024	398956/2024
ANTONIO ALBERTO RAMOS ARGENTO	013.019.005.000	IPTU	101.24.0109508	0003	12/03/2024	353144/2024
ANTONIO ALCEU DOS SANTOS	031.129.005.000	IPTU	101.24.0199482	0003	17/03/2024	360794/2024
ANTONIO ALDEMIR AVELINO DE OLIVEIRA	FDH5E17	M.TRANS	709.24.2606710	0001	22/03/2024	431593/2024
ANTONIO ALDIR DA COSTA	141.038	TFFP/FX	406.24.0511386	0001	27/03/2024	380158/2024
ANTONIO ALEIXO TOMAS DE AQUINO	137.925	TFFP/FX	406.24.0510937	0001	27/03/2024	379882/2024
ANTONIO ALEXANDRE ALVES DOS SANTOS	402.006.032.000	IPTU	101.24.0212320	0003	15/03/2024	362287/2024
ANTONIO ALEXANDRE DE FREITAS	030.014.018.000	IPTU	101.24.0188060	0003	16/03/2024	359687/2024
ANTONIO ALEXANDRE FILHO	155.027	TFFP/FX	406.24.0513733	0001	27/03/2024	381438/2024
ANTONIO ALEXANDRE OLIVEIRA	214.793	TFFP/FX	406.24.0528606	0001	27/03/2024	389745/2024
ANTONIO ALEXANDRE PAOLINI	012.090.027.008	IPTU	101.24.0106830	0003	15/03/2024	353002/2024
ANTONIO ALIKSON PINHEIRO	004.050.329.075	IPTU	101.24.0045064	0003	15/03/2024	349343/2024
ANTONIO ALVES - ESPOLIO	018.015.154.000	IPTU	101.24.0130956	0003	17/03/2024	354747/2024
ANTONIO ALVES BENEVIDES	024.025.022.000	IPTU	101.24.0162673	0003	15/03/2024	357674/2024
ANTONIO ALVES BESERRA	032.024.033.000	IPTU	101.24.0201594	0003	17/03/2024	361025/2024
ANTONIO ALVES BISPO	DMA7825	M.TRANS	709.24.2573432	0001	06/03/2024	418356/2024
ANTONIO ALVES DA COSTA	GYB1H84	M.TRANS	709.24.2597117	0001	20/03/2024	427062/2024
ANTONIO ALVES DA SILVA	213.763	TFFP/FX	406.24.0528268	0001	27/03/2024	389562/2024
ANTONIO ALVES DA SILVA	109.347	TFFP/FX	406.24.0507042	0001	27/03/2024	377972/2024
ANTONIO ALVES DA SILVA FILHO	201.902	TFFP/FX	406.24.0525185	0001	27/03/2024	387954/2024
ANTONIO ALVES DA SILVA SOUSA	237.292	TFFP/FX	406.24.0535424	0001	27/03/2024	393433/2024
ANTONIO ALVES DE LIMA	EKQ4278	M.TRANS	709.24.2606201	0001	22/03/2024	431284/2024
ANTONIO ALVES DE LIMA	DJD5415	M.TRANS	709.24.2590649	0001	15/03/2024	423899/2024
ANTONIO ALVES DE MESQUITA	410.046.011.000	IPTU	101.24.0213589	0003	12/03/2024	362492/2024
ANTONIO ALVES DE MESQUITA	097.944	TFFP/FX	406.24.0505615	0001	27/03/2024	377291/2024
ANTONIO ALVES DE OLIVEIRA NETO EIRELI	251.643	TFFP/FX	406.24.0540354	0001	27/03/2024	395825/2024
ANTONIO ALVES DE SOUSA	533.324.032.000	IPTU	101.24.0253276	0003	16/03/2024	367949/2024
ANTONIO ALVES DE SOUZA	021.097.079.000	IPTU	101.24.0153227	0003	16/03/2024	356798/2024
ANTONIO ALVES DOS SANTOS	NHG2D22	M.TRANS	709.24.2606482	0001	22/03/2024	431473/2024
ANTONIO ALVES DOS SANTOS	FSZ5180	M.TRANS	709.24.2563871	0001	06/03/2024	414165/2024
ANTONIO ALVES DOS SANTOS	140.342	TFFP/FX	406.24.0511278	0001	27/03/2024	380092/2024
ANTONIO ALVES FERREIRA - ESPOLIO	020.081.028.082	IPTU	101.24.0145158	0003	15/03/2024	356028/2024
ANTONIO ALVES PIZA SOBRINHO	FBY4H43	M.TRANS	709.24.2608483	0001	22/03/2024	432536/2024
ANTONIO ALVES REIS - ESPOLIO	031.140.006.000	IPTU	101.24.0199892	0003	17/03/2024	360850/2024
ANTONIO ALVES ROLDAO	FWP0738	M.TRANS	709.24.2589167	0001	15/03/2024	423137/2024
ANTONIO AMADEU DOS SANTOS - ESPOLIO	532.315.037.000	CIP	105.24.0274060	0003	29/03/2024	372530/2024
ANTONIO AMANCIO DA SILVA	153.770	TFFP/FX	406.24.0513506	0001	27/03/2024	381305/2024
ANTONIO AMARAL RAMOS	100.538	TFFP/FX	406.24.0505906	0001	27/03/2024	377437/2024
ANTONIO AMARAL RAMOS	510.102.038.000	IPTU	101.24.0214571	0003	12/03/2024	362613/2024
ANTONIO AMARO FILHO	534.109.058.000	IPTU	101.24.0255516	0003	16/03/2024	368264/2024
ANTONIO AMARO FILHO - ME	128.909	TFSANIT	407.24.0258426	0002	27/03/2024	408998/2024
ANTONIO AMARO FILHO - ME	128.909	TFFP/FX	406.24.0509651	0001	27/03/2024	379203/2024
ANTONIO AMARO RAMOS	511.012.050.000	IPTU	101.24.0219424	0003	15/03/2024	363341/2024
ANTONIO AMBROZIO DOS REIS FILHO	172.519	TFFP/FX	406.24.0517193	0001	27/03/2024	383379/2024
ANTONIO AMINTAS DE JESUS MACEDO	004.033.013.000	IPTU	101.24.0041703	0003	15/03/2024	349110/2024
ANTONIO ANCHIETA MOURA	025.064.079.000	IPTU	101.24.0168604	0003	17/03/2024	358110/2024
ANTONIO ANCHIETA MOURA		P.PUBL	707.24.0276448	0003	29/03/2024	413895/2024
ANTONIO ANDRE FILHO	532.069.042.000	IPTU	101.24.0242428	0003	12/03/2024	366183/2024
ANTONIO ANDRE LEITAO - ME	211.260	TFFP/FX	406.24.0527674	0001	27/03/2024	389252/2024
ANTONIO ANDRE LEITAO - ME	211.260	TFSANIT	407.24.0259626	0002	27/03/2024	409375/2024
ANTONIO ANDRIANI - ESPOLIO	005.008.027.000	IPTU	101.24.0049754	0003	12/03/2024	349628/2024
ANTONIO ANTAO CORREIA		ISS CC	705.23.2804734	0009	07/03/2024	412358/2024
ANTONIO ANTONELI	006.044.028.000	IPTU	101.24.0063783	0003	12/03/2024	350637/2024
ANTONIO ANTUNES VIEIRA - ESPOLIO	030.128.011.000	IPTU	101.24.0192827	0003	20/03/2024	360166/2024
ANTONIO AP. DE DEUS SERV MAN E REP MECANICA ME	257.265	TFFP/FX	406.24.0542443	0001	27/03/2024	396760/2024
ANTONIO APARECIDO AUGUSTO - ME	214.215	TFFP/FX	406.24.0528414	0001	27/03/2024	389640/2024
ANTONIO APARECIDO DE DEUS		ISS CC	705.23.2758195	0010	11/03/2024	411559/2024
ANTONIO APARECIDO DE DEUS	004.018.183.205	IPTU	101.24.0040635	0003	15/03/2024	349015/2024
ANTONIO APARECIDO DE LIMA XAVIER	534.302.085.000	CIP	105.24.0274900	0003	29/03/2024	372968/2024
ANTONIO APARECIDO DE SOUZA	622.555.021.000	IPTUTCE	103.24.0261761	0003	17/03/2024	370471/2024
ANTONIO APARECIDO FELISBINO	020.117.039.000	IPTU	101.24.0146920	0003	15/03/2024	356248/2024
ANTONIO APARECIDO MOTA	004.047.062.072	IPTU	101.24.0043427	0003	15/03/2024	349235/2024
ANTONIO APARECIDO MOTA	015.100.045.000	IPTU	101.24.0120454	0003	12/03/2024	353966/2024
ANTONIO APARECIDO MOTA	004.109.076.223	IPTU	101.24.0048207	0003	15/03/2024	349561/2024
ANTONIO APARECIDO PEREIRA DA CRUZ	190.666	TFFP/FX	406.24.0521976	0001	27/03/2024	386094/2024
ANTONIO APARECIDO PLACA - ESPOLIO	006.059.007.000	IPTU	101.24.0065272	0003	12/03/2024	350751/2024
ANTONIO APARECIDO REBEKI	DDK6936	M.TRANS	709.24.2602020	0001	20/03/2024	429556/2024
ANTONIO APARECIDO SARTORI	033.103.041.000	IPTU	101.24.0210187	0003	16/03/2024	362055/2024
ANTONIO APARECIDO TAVARES	ETR9084	M.TRANS	709.24.2607234	0001	22/03/2024	431855/2024
ANTONIO APARECIDO TAVARES	ETR9084	M.TRANS	709.24.2573641	0001	06/03/2024	418447/2024

ANTONIO AR TEC MANUT.E INST.DE AR COND.EIRELI ME	236.547	TFFP/FX	406.24.0535182	0001	27/03/2024	393303/2024
ANTONIO ARCANJO GABRIEL	032.032.038.000	IPTU	101.24.0201870	0003	17/03/2024	361050/2024
ANTONIO ARCANJO GABRIEL	620.534.009.000	IPTU	101.24.0261016	0003	12/03/2024	369222/2024
ANTONIO ARRAZ MAZ	027.094.006.000	IPTU	101.24.0179338	0003	12/03/2024	359000/2024
ANTONIO ARTUR DE LAVOR		ISS CC	705.23.2806241	0009	07/03/2024	412845/2024
ANTONIO ARTUR DE LAVOR	532.069.039.000	IPTU	101.24.0242425	0003	12/03/2024	366182/2024
ANTONIO ASCARIS ATANES GONCALVES	402.034.002.000	CIP	105.24.0272143	0003	29/03/2024	371791/2024
ANTONIO ASCARIS ATANES GONCALVES	402.034.002.000	IPTU	101.24.0212806	0003	15/03/2024	362389/2024
ANTONIO AUDEVAN DOS SANTOS ALBUQUERQ	GUJ5728	M.TRANS	709.24.2587924	0001	15/03/2024	422766/2024
ANTONIO AUGUSTINHO	006.046.029.000	IPTU	101.24.0064047	0003	12/03/2024	350656/2024
ANTONIO AUGUSTINHO		ISS CC	705.23.2802993	0009	07/03/2024	411883/2024
ANTONIO AUGUSTO CAVALCHI MATHIAS JUNIOR	165.743	TFFP/FX	406.24.0515771	0001	27/03/2024	382598/2024
ANTONIO AUGUSTO DA SILVA	FZW3454	M.TRANS	709.24.2564837	0001	06/03/2024	414436/2024
ANTONIO AUGUSTO DE ALMEIDA TURISMO	195.986	TFFP/FX	406.24.0523512	0001	27/03/2024	387013/2024
ANTONIO AUGUSTO FEVEIREIRO	009.082.058.096	IPTU	101.24.0085869	0003	15/03/2024	351916/2024
ANTONIO AUGUSTO LEITE		ISS CC	705.23.2803920	0009	07/03/2024	412101/2024
ANTONIO AUGUSTO LEITE FILHO	125.973	TFFP/FX	406.24.0509199	0001	27/03/2024	378992/2024
ANTONIO AUGUSTO NETO	228.397	TFFP/FX	406.24.0532630	0001	27/03/2024	391962/2024
ANTONIO AUGUSTO RODRIGUES	511.304.005.000	IPTU	101.24.0220000	0003	15/03/2024	363468/2024
ANTONIO AUGUSTO RODRIGUES - ESPOLIO	511.304.004.000	IPTU	101.24.0219999	0003	15/03/2024	363467/2024
ANTONIO AUGUSTO XAVIER DE QUEIROGA	EXG2840	M.TRANS	709.24.2602274	0001	20/03/2024	429708/2024
ANTONIO AURELIO VIZIOLI ALVES-ESPOLIO	001.099.073.004	IPTU	101.24.0014953	0003	12/03/2024	346817/2024
ANTONIO AVELINO DA SILVA	161.272	TFFP/FX	406.24.0514899	0001	27/03/2024	382101/2024
ANTONIO BALBINO DOS SANTOS - ESPOLIO	002.042.153.001	IPTU	101.24.0019648	0003	12/03/2024	347117/2024
ANTONIO BALBINO SANTOS OLIVEIRA	020.045.048.021	IPTU	101.24.0142857	0003	15/03/2024	355827/2024
ANTONIO BALDENEIRO NETO	025.102.001.099	IPTU	101.24.0170225	0003	17/03/2024	358206/2024
ANTONIO BANHOS PINTO	BVC3246	M.TRANS	709.24.2616519	0001	28/03/2024	433551/2024
ANTONIO BAPTISTA RUSSO	144.139	TFFP/FX	406.24.0511848	0001	27/03/2024	380407/2024
ANTONIO BARBOSA	524.226.050.000	IPTU	101.24.0236639	0003	15/03/2024	365571/2024
ANTONIO BARBOSA ALMEIDA	119.262	TFFP/FX	406.24.0508253	0001	27/03/2024	378537/2024
ANTONIO BARREIRA PENA	015.013.006.003	IPTU	101.24.0115227	0003	12/03/2024	353535/2024
ANTONIO BARREIRA PENA	015.013.006.001	IPTU	101.24.0115225	0003	12/03/2024	353533/2024
ANTONIO BARREIRA PENA	015.013.030.001	IPTU	101.24.0115248	0003	12/03/2024	353537/2024
ANTONIO BARREIRA PENA	015.013.007.000	IPTU	101.24.0115228	0003	12/03/2024	353536/2024
ANTONIO BARREIRA PENA	015.013.006.002	IPTU	101.24.0115226	0003	12/03/2024	353534/2024
ANTONIO BARREIRA PENA	015.013.030.002	IPTU	101.24.0115249	0003	12/03/2024	353538/2024
ANTONIO BARRIONUEVO ZAPATA	002.047.061.000	IPTU	101.24.0019862	0003	12/03/2024	347130/2024
ANTONIO BARRIONUEVO ZAPATA	002.029.018.000	IPTU	101.24.0018796	0003	12/03/2024	347052/2024
ANTONIO BATISTA DA SILVA	524.219.003.000	IPTU	101.24.0236298	0003	15/03/2024	365510/2024
ANTONIO BATISTA DOS SANTOS	BT56C21	M.TRANS	709.24.2585295	0001	15/03/2024	421505/2024
ANTONIO BATISTA GOMES	032.073.064.053	IPTU	101.24.0203717	0003	17/03/2024	361344/2024
ANTONIO BENEDETTI	031.111.032.000	IPTU	101.24.0198585	0003	17/03/2024	360727/2024
ANTONIO BENEDITO DA CUNHA	199.237	TFFP/FX	406.24.0524453	0001	27/03/2024	387573/2024
ANTONIO BENEDITO DA SILVA	020.076.069.000	IPTU	101.24.0144871	0003	15/03/2024	355992/2024
ANTONIO BENEDITO DE GODOI	FNU1D97	M.TRANS	709.24.2568582	0001	06/03/2024	416126/2024
ANTONIO BENEDITO DOS SANTOS	030.046.115.129	IPTU	101.24.0189484	0003	16/03/2024	359818/2024
ANTONIO BENEDITO FLAUZINO		ISS CC	705.23.2806171	0009	07/03/2024	412826/2024
ANTONIO BENTO SILVA	532.071.046.000	IPTU	101.24.0242561	0003	12/03/2024	366199/2024
ANTONIO BERNARDO LIMA DE SOUZA	088.458	TFFP/FX	406.24.0504533	0001	27/03/2024	376767/2024
ANTONIO BERNARDO MARQUES RODRIGUES - USUFRUTO	004.007.081.028	IPTU	101.24.0039491	0003	15/03/2024	348950/2024
ANTONIO BERNARDO MARQUES RODRIGUES - USUFRUTO	004.007.081.091	IPTU	101.24.0039554	0003	15/03/2024	348954/2024
ANTONIO BERNO	024.069.001.099	IPTU	101.24.0164224	0003	15/03/2024	357778/2024
ANTONIO BERTELLI	006.004.066.071	IPTU	101.24.0057068	0003	12/03/2024	350266/2024
ANTONIO BESSI		ISS CC	705.23.2802505	0009	07/03/2024	411776/2024
ANTONIO BEZERRA DE SOUZA		ISS CC	705.23.2805952	0009	07/03/2024	412750/2024
ANTONIO BEZERRA DE SOUZA	523.311.002.000	IPTU	101.24.0234735	0003	12/03/2024	365277/2024
ANTONIO BISPO DA SILVA		ISS CC	705.23.2806061	0009	07/03/2024	412788/2024
ANTONIO BISPO DA SILVA- ESPOLIO	026.037.011.000	IPTU	101.24.0173572	0003	12/03/2024	358511/2024
ANTONIO BOCCONE	623.410.005.000	IPTUTCE	103.24.0262229	0003	17/03/2024	370715/2024
ANTONIO BONFIM FERREIRA CHAGAS	256.467	TFFP/FX	406.24.0542148	0001	27/03/2024	396616/2024
ANTONIO BRAGA		ISS CC	705.23.3068340	0005	06/03/2024	413579/2024
ANTONIO BRAGA	018.101.038.000	IPTU	101.23.2915331	0007	05/03/2024	345682/2024
ANTONIO BRAGA SOBRINHO	032.040.081.000	IPTU	101.24.0202119	0003	17/03/2024	361078/2024
ANTONIO BRANCO RUBIA	029.082.021.000	IPTU	101.24.0186018	0003	12/03/2024	359553/2024
ANTONIO BRAVO ARTERO	027.007.014.000	IPTU	101.24.0176055	0003	12/03/2024	358744/2024
ANTONIO BRAZ DAL BOM - ESPOLIO	006.042.002.000	IPTU	101.24.0063642	0003	12/03/2024	350626/2024
ANTONIO BRAZIL DE ARAUJO - ESPOLIO	623.713.007.000	IPTUTCE	103.24.0262757	0003	17/03/2024	370970/2024
ANTONIO BRAZILIO BITENCOURT	021.033.015.000	IPTU	101.24.0150144	0003	16/03/2024	356541/2024
ANTONIO BRONCA - ESPOLIO	003.055.033.000	IPTU	101.24.0034529	0003	17/03/2024	348468/2024
ANTONIO BULHOES	532.100.028.106	IPTU	101.24.0243539	0003	12/03/2024	366326/2024
ANTONIO C P MOURA TRANSPORTE - ME	217.078	TFFP/FX	406.24.0529318	0001	27/03/2024	390158/2024
ANTONIO CALACA DE SOUZA	534.116.010.000	IPTU	101.24.0255682	0003	16/03/2024	368299/2024
ANTONIO CAMPI- USUFRUATARIO	018.087.022.000	IPTU	101.24.0135511	0003	23/03/2024	355205/2024
ANTONIO CAMPOS DA SILVA - ESPOLIO		ISS CC	705.23.2803528	0009	07/03/2024	412001/2024
ANTONIO CANDIDO ALVES DE ASSUNCAO	182.225	TFFP/FX	406.24.0519621	0001	27/03/2024	384746/2024
ANTONIO CANDIDO DA SILVA	020.118.013.000	IPTU	101.24.0146936	0003	15/03/2024	356254/2024
ANTONIO CANDIDO NETO	167.027	TFFP/FX	406.24.0516024	0001	27/03/2024	382738/2024
ANTONIO CARDOSO NERI - ESPOLIO	532.048.006.000	IPTU	101.24.0241246	0003	12/03/2024	366067/2024
ANTONIO CARDOSO NETO	005.016.031.000	IPTU	101.24.0051383	0003	12/03/2024	349779/2024
ANTONIO CARLO CAMPIOTO	006.081.088.000	IPTU	101.24.0066469	0003	12/03/2024	350873/2024
ANTONIO CARLOS	524.403.014.000	IPTU	101.24.0236711	0003	15/03/2024	365582/2024
ANTONIO CARLOS ALFREDO	017.024.056.061	IPTU	101.24.0128725	0003	23/03/2024	354623/2024
ANTONIO CARLOS ALFREDO	185.889	TFFP/FX	406.24.0520617	0001	27/03/2024	385317/2024
ANTONIO CARLOS ALMEIDA DA SILVA	OOL0125	M.TRANS	709.24.2587604	0001	15/03/2024	422624/2024
ANTONIO CARLOS ALVES DE OLIVEIRA		ISS CC	705.23.2807347	0009	07/03/2024	413239/2024
ANTONIO CARLOS ALVES DE OLIVEIRA	EMQ9841	M.TRANS	709.24.2564935	0001	06/03/2024	414488/2024
ANTONIO CARLOS ANDRADE	021.059.024.000	IPTU	101.24.0151837	0003	16/03/2024	356687/2024
ANTONIO CARLOS ARAUJO	NTB5J14	M.TRANS	709.24.2580717	0001	11/03/2024	419188/2024
ANTONIO CARLOS ARAUJO SAVIANO	015.070.025.000	GAM	802.24.4030995	0001	20/03/2024	434114/2024
ANTONIO CARLOS ARRUDA DE MEDEIROS	008.019.052.000	IPTU	101.24.0077780	0003	12/03/2024	351478/2024
ANTONIO CARLOS AUCELLI	199.852	TFFP/FX	406.24.0524634	0001	27/03/2024	387669/2024
ANTONIO CARLOS AYOSA SOBRINHO ME	205.426	TFFP/FX	406.24.0526103	0001	27/03/2024	388423/2024
ANTONIO CARLOS BANDEIRA DA SILVA	512.017.018.103	IPTU	101.24.0221045	0003	12/03/2024	363594/2024
ANTONIO CARLOS BARBARISI	GKB1180	M.TRANS	709.24.2597515	0001	20/03/2024	427254/2024
ANTONIO CARLOS BARBOSA	CIH0373	M.TRANS	709.24.2564808	0001	06/03/2024	414419/2024
ANTONIO CARLOS BARBOZA BONIFACIO	CYV6967	M.TRANS	709.24.2589818	0001	15/03/2024	423474/2024
ANTONIO CARLOS BARBOZA BONIFACIO	CYV6967	M.TRANS	709.24.2606159	0001	22/03/2024	431258/2024
ANTONIO CARLOS BERNARDES	020.085.088.000	IPTU	101.24.0145483	0003	15/03/2024	356057/2024
ANTONIO CARLOS BERTASSI	033.076.043.000	IPTU	101.24.0209042	0003	16/03/2024	361940/2024
ANTONIO CARLOS BEZUOLI		ISS CC	705.23.2807533	0009	07/03/2024	413302/2024
ANTONIO CARLOS BIAZON	167.926	TFFP/FX	406.24.0516199	0001	27/03/2024	382838/2024
ANTONIO CARLOS BRAGA	FPJ3458	M.TRANS	709.24.2571694	0001	06/03/2024	417431/2024
ANTONIO CARLOS BRANCO MIZAEI	FTF0C35	M.TRANS	709.24.2595908	0001	15/03/2024	426686/2024
ANTONIO CARLOS CALABREZI	111.844	TFFP/FX	406.24.0507342	0001	27/03/2024	378125/2024



ANTONIO CARLOS CALABREZI	007.065.036.000	IPU	101.24.0072869	0003	12/03/2024	351272/2024
ANTONIO CARLOS COSTA ARANHA - ESPOLIO	521.502.019.000	IPU	101.24.0230914	0003	12/03/2024	364798/2024
ANTONIO CARLOS DA CONCEICAO SANTOS	003.047.016.983	IPU	101.24.0033242	0003	17/03/2024	348327/2024
ANTONIO CARLOS DA CRUZ	098.549	TFFP/FX	406.24.0505679	0001	27/03/2024	377322/2024
ANTONIO CARLOS DA CUNHA	DUP9506	M.TRANS	709.24.2597559	0001	20/03/2024	427281/2024
ANTONIO CARLOS DA SILVA	004.076.045.000	IPU	101.24.0047060	0003	15/03/2024	349463/2024
ANTONIO CARLOS DA SILVA	DA04947	M.TRANS	709.24.2601949	0001	20/03/2024	429506/2024
ANTONIO CARLOS DA SILVA	027.041.045.000	IPU	101.24.0177496	0003	12/03/2024	358852/2024
ANTONIO CARLOS DA SILVA	FDA6H72	M.TRANS	709.24.2572865	0001	06/03/2024	418062/2024
ANTONIO CARLOS DAGA	CTJ4B26	M.TRANS	709.24.2570840	0001	06/03/2024	417040/2024
ANTONIO CARLOS DE ABREU HILDEBRAND	007.018.010.000	IPU	101.24.0069949	0003	12/03/2024	351133/2024
ANTONIO CARLOS DE ALMEIDA	DUG7J57	M.TRANS	709.24.2587445	0001	15/03/2024	422547/2024
ANTONIO CARLOS DE ALMEIDA	FGZ3147	M.TRANS	709.24.2589638	0001	15/03/2024	423382/2024
ANTONIO CARLOS DE ALMEIDA CAMPOS - ESPOLIO	534.612.008.000	IPU	101.24.0258385	0003	16/03/2024	368880/2024
ANTONIO CARLOS DE CAMPOS - ESPOLIO	015.037.043.000	IPU	101.24.0117550	0003	12/03/2024	353726/2024
ANTONIO CARLOS DE JESUS SANTANA	003.047.015.343	IPU	101.24.0032243	0003	17/03/2024	348186/2024
ANTONIO CARLOS DE LIMA	004.018.182.160	IPU	101.24.0040362	0003	05/03/2024	349001/2024
ANTONIO CARLOS DE MORAES	DYD5F40	M.TRANS	709.24.2585572	0001	15/03/2024	421646/2024
ANTONIO CARLOS DE MORAES	DYD5F40	M.TRANS	709.24.2585978	0001	15/03/2024	421818/2024
ANTONIO CARLOS DE NOVAES ALVES	273.105	TFFP/FX	406.24.0548303	0001	27/03/2024	399395/2024
ANTONIO CARLOS DE NOVAIS	018.065.001.113	IPU	101.24.0134628	0003	17/03/2024	355132/2024
ANTONIO CARLOS DE OLIVEIRA	DET5265	M.TRANS	709.24.2567475	0001	06/03/2024	415579/2024
ANTONIO CARLOS DE OLIVEIRA	FV5F90	M.TRANS	709.24.2607116	0001	22/03/2024	431789/2024
ANTONIO CARLOS DE OLIVEIRA	EMA6826	M.TRANS	709.24.2608268	0001	22/03/2024	432419/2024
ANTONIO CARLOS DE OLIVEIRA GOMES	EBZF6H47	M.TRANS	709.24.2616638	0001	28/03/2024	433617/2024
ANTONIO CARLOS DE SOUSA	EBT0002	M.TRANS	709.24.2598418	0001	20/03/2024	427719/2024
ANTONIO CARLOS DE SOUSA SILVA	534.303.119.000	IPU	101.24.0257802	0003	16/03/2024	368708/2024
ANTONIO CARLOS DE SOUZA	138.708	TFFP/FX	406.24.0511040	0001	27/03/2024	379935/2024
ANTONIO CARLOS DE TOLEDO	DYF6199	M.TRANS	709.24.2597202	0001	20/03/2024	427105/2024
ANTONIO CARLOS DIAS SANTOS	GHN2F93	M.TRANS	709.24.2601001	0001	20/03/2024	428987/2024
ANTONIO CARLOS DIJULI MACEDO	016.077.056.000	IPU	101.24.0126950	0003	12/03/2024	354489/2024
ANTONIO CARLOS DO NASCIMENTO CRUZ	DIQ0136	M.TRANS	709.24.2569724	0001	06/03/2024	416557/2024
ANTONIO CARLOS DOS SANTOS		ISS CC	705.23.2807343	0009	07/03/2024	413238/2024
ANTONIO CARLOS DOS SANTOS	FRA6676	M.TRANS	709.24.2595782	0001	15/03/2024	426612/2024
ANTONIO CARLOS DOS SANTOS	FRA6676	M.TRANS	709.24.2595751	0001	15/03/2024	426590/2024
ANTONIO CARLOS DOS SANTOS	117.628	TFFP/FX	406.24.0508038	0001	27/03/2024	378441/2024
ANTONIO CARLOS DOS SANTOS	265.337	TFFP/FX	406.24.0545423	0001	27/03/2024	398095/2024
ANTONIO CARLOS DOS SANTOS BANDEIRA	285.719	TFFP/FX	406.24.0553209	0001	27/03/2024	401491/2024
ANTONIO CARLOS DOS SANTOS SOUZA	DGM5064	M.TRANS	709.24.2600824	0001	20/03/2024	428888/2024
ANTONIO CARLOS FEITOSA DE MOURA	153.499	TFFP/FX	406.24.0513456	0001	27/03/2024	381279/2024
ANTONIO CARLOS FERNANDES PIRES	002.054.015.292	IPU	101.24.0021026	0003	12/03/2024	347193/2024
ANTONIO CARLOS FERREIRA	CEK1523	M.TRANS	709.24.2570268	0001	06/03/2024	416789/2024
ANTONIO CARLOS FERREIRA	019.003.014.000	IPU	101.24.0136427	0003	16/03/2024	355261/2024
ANTONIO CARLOS FERREIRA	CEK1523	M.TRANS	709.24.2606703	0001	22/03/2024	431589/2024
ANTONIO CARLOS FERREIRA ESCORCIO		ISS CC	705.23.2803050	0009	07/03/2024	411900/2024
ANTONIO CARLOS FERREIRA ESCORCIO	008.034.082.000	IPU	101.24.0079960	0003	12/03/2024	351572/2024
ANTONIO CARLOS FORMIGONI - ESPOLIO	011.016.030.000	IPU	101.24.0094533	0003	12/03/2024	352294/2024
ANTONIO CARLOS GARCIA	ERX0889	M.TRANS	709.24.2597014	0001	20/03/2024	427008/2024
ANTONIO CARLOS GIANETTI	033.102.064.000	IPU	101.24.0210164	0003	16/03/2024	362047/2024
ANTONIO CARLOS GOMES DE FREITAS	CRL7909	M.TRANS	709.24.2565143	0001	06/03/2024	414604/2024
ANTONIO CARLOS GONCALVES DE SOUZA	254.050	TFFP/FX	406.24.0541236	0001	27/03/2024	396208/2024
ANTONIO CARLOS GONCALVES DE SOUZA	271.225	TFFP/FX	406.24.0547573	0001	27/03/2024	399067/2024
ANTONIO CARLOS GONCALVES DE SOUZA	021.007.087.226	IPU	101.24.0148233	0003	16/03/2024	356396/2024
ANTONIO CARLOS GONCALVES DE SOUZA TRANSPORTES	275.618	TFFP/FX	406.24.0549226	0001	27/03/2024	399811/2024
ANTONIO CARLOS GRIMALDI PAGLIARI	164.640	TFFP/FX	406.24.0515547	0001	27/03/2024	382468/2024
ANTONIO CARLOS GUERTAS		ISS CC	705.23.2802175	0009	07/03/2024	411693/2024
ANTONIO CARLOS GUILHERME	532.318.013.000	CIP	105.24.0274079	0003	29/03/2024	372541/2024
ANTONIO CARLOS JOAQUIM DE CARVALHO	306.494	TFFP/FX	406.24.0562198	0001	27/03/2024	405220/2024
ANTONIO CARLOS KOMATSU	168.350	TFFP/FX	406.24.0516291	0001	27/03/2024	382891/2024
ANTONIO CARLOS LEITE	218.264	TFFP/FX	406.24.0529694	0001	27/03/2024	390361/2024
ANTONIO CARLOS LEMES MARTINS	024.012.067.050	IPU	101.24.0159246	0003	15/03/2024	357308/2024
ANTONIO CARLOS LEMES MARTINS	016.032.128.006	IPU	101.24.0125125	0003	12/03/2024	354376/2024
ANTONIO CARLOS LIND	005.054.046.000	IPU	101.24.0053317	0003	12/03/2024	349928/2024
ANTONIO CARLOS MACHADO	510.115.022.000	IPU	101.24.0215236	0003	12/03/2024	362709/2024
ANTONIO CARLOS MARCELINO	188.197	TFFP/FX	406.24.0521280	0001	27/03/2024	385710/2024
ANTONIO CARLOS MELLO - ESPOLIO	026.018.005.000	IPU	101.24.0173074	0003	12/03/2024	358442/2024
ANTONIO CARLOS MENEZES-ESPOLIO	031.024.018.000	IPU	101.24.0194818	0003	17/03/2024	360343/2024
ANTONIO CARLOS MERENDINO	001.079.006.001	IPU	101.24.0013718	0003	12/03/2024	346751/2024
ANTONIO CARLOS MUNHOZ	GSW1998	M.TRANS	709.24.2600817	0001	20/03/2024	428883/2024
ANTONIO CARLOS MUNIZ CAMARA - ESPOLIO	512.011.035.000	IPU	101.24.0220490	0003	12/03/2024	363536/2024
ANTONIO CARLOS NASCIMENTO ALVES	137.718	TFFP/FX	406.24.0510901	0001	27/03/2024	379866/2024
ANTONIO CARLOS NOGUEIRA	FMS3994	M.TRANS	709.24.2572814	0001	06/03/2024	418022/2024
ANTONIO CARLOS OLIVEIRA DA SILVA	EBP9527	M.TRANS	709.24.2589203	0001	15/03/2024	423156/2024
ANTONIO CARLOS PALARINI	145.550	TFFP/FX	406.24.0512084	0001	27/03/2024	380535/2024
ANTONIO CARLOS PEREIRA	180.328	TFFP/FX	406.24.0519136	0001	27/03/2024	384467/2024
ANTONIO CARLOS PEREIRA DAMASIO	KQJ3339	M.TRANS	709.24.2598293	0001	20/03/2024	427653/2024
ANTONIO CARLOS PEREIRA DE OLIVEIRA	240.876	TFFP/FX	406.24.0536621	0001	27/03/2024	394028/2024
ANTONIO CARLOS PEREIRA MOURA	029.061.013.008	IPU	101.24.0185185	0003	12/03/2024	359487/2024
ANTONIO CARLOS PEREZ - ESPOLIO	015.090.051.000	IPU	101.24.0120147	0003	12/03/2024	353939/2024
ANTONIO CARLOS PINTO	018.014.050.000	IPU	101.24.0130722	0003	17/03/2024	354735/2024
ANTONIO CARLOS PINTO		ISS CC	705.23.2803480	0009	07/03/2024	411988/2024
ANTONIO CARLOS REBUCCI	111.122	TFFP/FX	406.24.0507248	0001	27/03/2024	378077/2024
ANTONIO CARLOS REIS CONSTRUCOES - ME	225.055	TFFP/FX	406.24.0531858	0001	27/03/2024	391556/2024
ANTONIO CARLOS RIBEIRO	008.034.117.000	IPU	101.24.0079994	0003	23/03/2024	351573/2024
ANTONIO CARLOS RODRIGUES	030.013.096.000	IPU	101.24.0188037	0003	16/03/2024	359684/2024
ANTONIO CARLOS RODRIGUES	CIW5415	M.TRANS	709.24.2595323	0001	15/03/2024	426337/2024
ANTONIO CARLOS RODRIGUES	620.544.015.000	IPU	101.24.0261139	0003	12/03/2024	369243/2024
ANTONIO CARLOS RODRIGUES	620.540.046.000	IPU	101.24.0261112	0003	12/03/2024	369240/2024
ANTONIO CARLOS RODRIGUES		ISS CC	705.23.2807830	0009	07/03/2024	413452/2024
ANTONIO CARLOS RODRIGUES COSTA	512.021.078.000	IPU	101.24.0221484	0003	12/03/2024	363628/2024
ANTONIO CARLOS RUSSO	002.033.010.000	IPU	101.24.0018960	0003	12/03/2024	347077/2024
ANTONIO CARLOS S. TRANSPORTES ME	226.493	TFFP/FX	406.24.0532314	0001	27/03/2024	391792/2024
ANTONIO CARLOS SANTANA BISPO	227.969	TFFP/FX	406.24.0532497	0001	27/03/2024	391887/2024
ANTONIO CARLOS SANTANA GUIMARAES	006.042.047.000	IPU	101.24.0063676	0003	12/03/2024	350630/2024
ANTONIO CARLOS SCAPIM	099.981	TFFP/FX	406.24.0505835	0001	27/03/2024	377411/2024
ANTONIO CARLOS SENA	JIZ2509	M.TRANS	709.24.2592524	0001	15/03/2024	424826/2024
ANTONIO CARLOS SILVA	020.006.001.223	IPU	101.24.0141114	0003	15/03/2024	355644/2024
ANTONIO CARLOS SILVA	030.128.009.000	IPU	101.24.0192825	0003	16/03/2024	360165/2024
ANTONIO CARLOS SIQUEIRA		ISS CC	705.23.2803332	0009	07/03/2024	411965/2024
ANTONIO CARLOS SOLER NOTARIO	005.040.004.011	IPU	101.24.0052787	0003	12/03/2024	349900/2024
ANTONIO CARLOS STRINGASSI	534.621.013.000	IPU	101.24.0258512	0003	16/03/2024	368900/2024
ANTONIO CARLOS TADINE	CTU7D52	M.TRANS	709.24.2592630	0001	15/03/2024	424884/2024
ANTONIO CARLOS TEIXEIRA MATIAS - ESPOLIO	030.035.010.004	IPU	101.24.0188727	0003	16/03/2024	359740/2024
ANTONIO CARLOS TEIXEIRA MATIAS - ESPOLIO	030.035.010.003	IPU	101.24.0188726	0003	16/03/2024	359739/2024

ANTONIO CARLOS TEIXEIRA MATIAS - ESPOLIO	021.033.034.000	IPU	101.24.0150162	0003	16/03/2024	356547/2024
ANTONIO CARLOS TEIXEIRA MATIAS - ESPOLIO	021.033.033.000	IPU	101.24.0150161	0003	16/03/2024	356546/2024
ANTONIO CARLOS TEIXEIRA MATIAS - ESPOLIO	030.035.010.002	IPU	101.24.0188725	0003	16/03/2024	359738/2024
ANTONIO CARLOS TEIXEIRA MATIAS - ESPOLIO	030.035.010.001	IPU	101.24.0188724	0003	16/03/2024	359737/2024
ANTONIO CARLOS TOMAZ DA SILVA	025.060.240.020	IPU	101.24.0168185	0003	17/03/2024	358091/2024
ANTONIO CARLOS TUCCI JUNIOR	122.529	TFFP/FX	406.24.0508719	0001	27/03/2024	378766/2024
ANTONIO CARLOS VIEIRA - ESPOLIO	031.072.039.000	IPU	101.24.0197133	0003	17/03/2024	360581/2024
ANTONIO CARLOS VIEIRA AMERICANO	168.025	TFFP/FX	406.24.0516227	0001	27/03/2024	382855/2024
ANTONIO CARLOS ZAURISIO DE SOUZA	EKY0C92	M.TRANS	709.24.2615994	0001	28/03/2024	433245/2024
ANTONIO CAROLINO DE SOUZA	031.135.006.000	IPU	101.24.0199688	0003	17/03/2024	360818/2024
ANTONIO CARVALHO	013.019.008.000	IPU	101.24.0109588	0003	12/03/2024	353151/2024
ANTONIO CARVALHO DE SANTANA JUNIOR	ENS7769	M.TRANS	709.24.2607742	0001	22/03/2024	432127/2024
ANTONIO CASADO - ESPOLIO		ISS CC	705.23.2801781	0009	07/03/2024	411621/2024
ANTONIO CASELINE - ESPOLIO	006.010.021.074	IPU	101.24.0058785	0003	12/03/2024	350365/2024
ANTONIO CASSIANO - ESPOLIO	033.027.046.000	IPU	101.24.0206489	0003	16/03/2024	361724/2024
ANTONIO CASTILHOS - ESPOLIO	402.032.001.000	IPU	101.24.0212796	0003	15/03/2024	362383/2024
ANTONIO CASTOR DE MOURA FILHO	024.071.020.000	IPU	101.24.0164396	0003	15/03/2024	357799/2024
ANTONIO CASTOR DE MOURA FILHO	186.956	TFFP/FX	406.24.0520931	0001	27/03/2024	385509/2024
ANTONIO CASTOR DE MOURA FILHO -ME	274.496	TFFP/FX	406.24.0548806	0001	27/03/2024	399623/2024
ANTONIO CATARINO MARINHO - ESPOLIO		ISS CC	705.23.2805975	0009	07/03/2024	412759/2024
ANTONIO CAUAN RAMOS FERREIRA	297.596	TFFP/FX	406.24.0558539	0001	27/03/2024	403743/2024
ANTONIO CAVALCANTE DE ARAUJO NETO	247.976	TFFP/FX	406.24.0539057	0001	27/03/2024	395203/2024
ANTONIO CELSO ALEIXO	023.042.043.000	IPU	101.24.0156776	0003	12/03/2024	357066/2024
ANTONIO CELSO DA COSTA-PREPARACAO DE DOCUMENTOS	268.462	TFFP/FX	406.24.0546574	0001	27/03/2024	398602/2024
ANTONIO CELSO DA SILVA	013.042.012.013	IPU	101.24.0111032	0003	12/03/2024	353243/2024
ANTONIO CELSO FARIA DA SILVA	510.100.048.094	IPU	101.24.0214182	0003	12/03/2024	362572/2024
ANTONIO CESAR DO NASCIMENTO	510.100.104.014	IPU	101.24.0214421	0003	12/03/2024	362596/2024
ANTONIO CESAR LEITE DOS SANTOS OLIVEIRA BARBOSA	219.389	TFFP/FX	406.24.0530046	0001	27/03/2024	390560/2024
ANTONIO CESAR MIRANDA MEDEIROS	003.047.016.828	IPU	101.24.0033089	0003	17/03/2024	348305/2024
ANTONIO CESAR VIDAL SANTOS - ESPOLIO	031.044.036.000	IPU	101.24.0196150	0003	17/03/2024	360464/2024
ANTONIO CESAR ZACHARIAS D'AMICO	184.440	TFFP/FX	406.24.0520232	0001	27/03/2024	385106/2024
ANTONIO CHAGAS FERNANDES	006.040.037.000	IPU	101.24.0063282	0003	12/03/2024	350597/2024
ANTONIO CICERO DA SILVA SEGURANCA ELETRONICA ME	203.860	TFFP/FX	406.24.0525678	0001	27/03/2024	388198/2024
ANTONIO CIPRIANO DA SILVA	020.021.015.000	IPU	101.24.0141764	0003	15/03/2024	355715/2024
ANTONIO CIRLES LINO PEREIRA	524.221.041.000	IPU	101.24.0236449	0003	15/03/2024	365543/2024
ANTONIO CLAUDEVINIO FULEP		ISS CC	705.23.2802108	0009	07/03/2024	411675/2024
ANTONIO CLAUDINO SOARES	510.247.011.000	IPU	101.24.0216778	0003	12/03/2024	362900/2024
ANTONIO CLAUDIO	523.305.010.000	IPU	101.24.0234629	0003	12/03/2024	365256/2024
ANTONIO CLAUDIO	523.305.010.000	CIP	105.24.0273266	0003	29/03/2024	372195/2024
ANTONIO CLAUDIO APARECIDO DA SILVA	007.123	TFSANIT	407.24.0257069	0002	27/03/2024	408757/2024
ANTONIO CLAUDIO APARECIDO DA SILVA	007.123	TFFP/FX	406.24.0500205	0001	27/03/2024	375530/2024
ANTONIO CLAUDIO DE SOUZA	015.041.027.000	IPU	101.24.0117779	0003	12/03/2024	353741/2024
ANTONIO CLEMENTE PAULINO	132.427	TFFP/FX	406.24.0510158	0001	27/03/2024	379482/2024
ANTONIO CLEMENTINO DE SOUZA - ESPOLIO	009.053.012.000	IPU	101.24.0084747	0003	15/03/2024	351835/2024
ANTONIO CLINGER RIBEIRO - ESPOLIO	030.072.017.161	IPU	101.24.0190585	0003	16/03/2024	359943/2024
ANTONIO COQUE JUNIOR	FHD3D74	M.TRANS	709.24.2573189	0001	06/03/2024	418212/2024
ANTONIO CORDEIRO BEZERRA	DM21J36	M.TRANS	709.24.2603065	0001	22/03/2024	429785/2024
ANTONIO CORDEIRO BEZERRA	DM21J36	M.TRANS	709.24.2600249	0001	20/03/2024	428556/2024
ANTONIO CORDEIRO BEZERRA	BZL6579	M.TRANS	709.24.2572361	0001	06/03/2024	417793/2024
ANTONIO CORDEIRO BEZERRA	DM21J36	M.TRANS	709.24.2581518	0001	11/03/2024	419632/2024
ANTONIO CORDEIRO DO NASCIMENTO	088.771	TFFP/FX	406.24.0504559	0001	27/03/2024	376777/2024
ANTONIO CORREA NOBREZA	532.075.008.000	IPU	101.24.0242744	0003	20/03/2024	366214/2024
ANTONIO CORREA SANT ANNA TRANSPORTES EPP	152.955	TFFP/FX	406.24.0513367	0001	27/03/2024	381237/2024
ANTONIO CORTELLUCCI - ESPOLIO	018.055.057.000	IPU	101.24.0133843	0003	17/03/2024	355030/2024
ANTONIO COSTA DA SILVA	025.075.108.022	IPU	101.24.0169258	0003	17/03/2024	358144/2024
ANTONIO COSTA MORETTO	015.041.037.000	IPU	101.24.0117789	0003	12/03/2024	353742/2024
ANTONIO COSTA RODRIGUES	DKR9H59	M.TRANS	709.24.2607927	0001	22/03/2024	432236/2024
ANTONIO COSTALONGA	001.065.012.000	IPU	101.24.0010718	0003	12/03/2024	346588/2024
ANTONIO COUTO PITTA FILHO	009.052.004.000	IPU	101.24.0084727	0003	15/03/2024	351833/2024
ANTONIO CRISPIM DA SILVA	532.100.100.140	IPU	101.24.0244521	0003	12/03/2024	366581/2024
ANTONIO CUSTODIO DO ESPIRITO SANTO	032.068.077.000	IPU	101.24.0203060	0003	17/03/2024	361183/2024
ANTONIO D. DOS PASSOS	015.058.040.000	IPU	101.24.0118465	0003	12/03/2024	353786/2024
ANTONIO DA CONCEICAO ALVES - ESPOLIO	512.015.116.000	IPU	101.24.0220702	0003	12/03/2024	363555/2024
ANTONIO DA CONCEICAO FILHO - ESPOLIO	015.060.003.000	IPU	101.24.0118533	0003	12/03/2024	353792/2024
ANTONIO DA COSTA	015.002.030.000	IPU	101.24.0114888	0003	12/03/2024	353518/2024
ANTONIO DA CRUZ DAMIAO	533.330.038.000	IPU	101.24.0253463	0003	16/03/2024	367976/2024
ANTONIO DA CRUZ OLIVEIRA DA SILVA	FD07165	M.TRANS	709.24.2598330	0001	20/03/2024	427676/2024
ANTONIO DA CRUZ RODRIGUES DE SOUSA	180.581	TFFP/FX	406.24.0519205	0001	27/03/2024	384507/2024
ANTONIO DA CUNHA	173.976	TFFP/FX	406.24.0517549	0001	27/03/2024	383560/2024
ANTONIO DA PAIXAO	154.008	TFFP/FX	406.24.0513567	0001	27/03/2024	381343/2024
ANTONIO DA ROCHA - ESPOLIO	006.083.033.000	IPU	101.24.0066661	0003	12/03/2024	350893/2024
ANTONIO DA SILVA	BGS9398	M.TRANS	709.24.2617025	0001	28/03/2024	433853/2024
ANTONIO DA SILVA	MNH2645	M.TRANS	709.24.2607864	0001	22/03/2024	432200/2024
ANTONIO DA SILVA	MNH2645	M.TRANS	709.24.2571828	0001	06/03/2024	417504/2024
ANTONIO DA SILVA	BGS9398	M.TRANS	709.24.2587063	0001	15/03/2024	422354/2024
ANTONIO DA SILVA BRITO	030.133.019.000	IPU	101.24.0192966	0003	16/03/2024	360173/2024
ANTONIO DA SILVA CORREIA		ISS CC	705.23.2885815	0008	05/03/2024	413531/2024
ANTONIO DA SILVA ROCHA - ESPOLIO	028.007.022.000	IPU	101.24.0181558	0003	12/03/2024	359211/2024
ANTONIO DA SILVA RODRIGUES	006.083.041.000	IPU	101.24.0066669	0003	12/03/2024	350894/2024
ANTONIO DAS GRACAS PEREIRA QUEIROZ	524.411.020.000	IPU	101.24.0236885	0003	15/03/2024	365602/2024
ANTONIO DAS NEVES DE OLIVEIRA	534.018.017.000	IPU	101.24.0254143	0003	16/03/2024	368084/2024
ANTONIO DAVI	512.013.052.000	IPU	101.24.0220578	0003	12/03/2024	363542/2024
ANTONIO DAVID - ESPOLIO	006.075.079.000	IPU	101.24.0066229	0003	12/03/2024	350846/2024
ANTONIO DE ALENCAR	020.093.018.026	IPU	101.24.0145561	0003	15/03/2024	356066/2024
ANTONIO DE ALMEIDA MORAES		ISS CC	705.23.2803172	0009	07/03/2024	411929/2024
ANTONIO DE ALMEIDA SANTOS	EXS2594	M.TRANS	709.24.2564814	0001	06/03/2024	414422/2024
ANTONIO DE ANDRADE - ESPOLIO	007.063.078.000	IPU	101.24.0071949	0003	12/03/2024	351220/2024
ANTONIO DE ARAUJO ANDRE ALCARPE	205.681	TFFP/FX	406.24.0526171	0001	27/03/2024	388463/2024
ANTONIO DE CAMERGO	610.601.075.000	IPTUTCE	103.24.0258819	0003	17/03/2024	370269/2024
ANTONIO DE CASTRO	015.038.032.000	IPU	101.24.0117610	0003	12/03/2024	353732/2024
ANTONIO DE FREITAS	CBW2576	M.TRANS	709.24.2599125	0001	20/03/2024	428052/2024
ANTONIO DE JESUS GIMENEZ - ESPOLIO	031.038.058.101	IPU	101.24.0195796	0003	17/03/2024	360425/2024
ANTONIO DE JESUS ROCHA	534.146.056.000	IPU	101.24.0257098	0003	16/03/2024	368553/2024
ANTONIO DE OLIVEIRA COLEN	033.069.009.000	IPU	101.24.0208825	0003	16/03/2024	361910/2024
ANTONIO DE OLIVEIRA COSTA		ISS CC	705.23.2802549	0009	07/03/2024	411783/2024
ANTONIO DE OLIVEIRA DIAS	143.440	TFFP/FX	406.24.0511742	0001	27/03/2024	380349/2024
ANTONIO DE OLIVEIRA DIAS INFORMATICA - ME	194.886	TFFP/FX	406.24.0523214	0001	27/03/2024	386827/2024
ANTONIO DE OLIVEIRA NERY	006.088.018.004	IPU	101.24.0066820	0003	12/03/2024	350913/2024
ANTONIO DE OLIVEIRA NETO	031.030.166.021	IPU	101.24.0195102	0003	17/03/2024	360365/2024
ANTONIO DE OLIVEIRA RIBEIRO - ESPOLIO	003.047.013.169	IPU	101.24.0031444	0003	17/03/2024	348087/2024
ANTONIO DE PADUA OLIVEIRA DO NASCIMENTO	216.922	TFFP/FX	406.24.0529276	0001	27/03/2024	390133/2024
ANTONIO DE PAULA	532.092.020.000	CIP	105.24.0273775	0003	29/03/2024	372386/2024
ANTONIO DE PAULA MOURAO LIMA	179.908	TFFP/FX	406.24.0519036	0001	27/03/2024	384409/2024
ANTONIO DE PAULA XAVIER	GAR6B17	M.TRANS	709.24.2582240	0001	11/03/2024	420008/2024

ANTONIO DE SOUSA BARBOSA	118.912	TFFP/FX	406.24.0508205	0001	27/03/2024	378519/2024
ANTONIO DE SOUSA MACHADO FILHO	029.044.009.000	IPU	101.24.0184346	0003	12/03/2024	359429/2024
ANTONIO DE SOUSA MENDES	RF20898	M.TRANS	709.24.2608877	0001	22/03/2024	432765/2024
ANTONIO DE SOUSA	018.092.046.000	IPU	101.24.0135687	0003	17/03/2024	355216/2024
ANTONIO DE SOUSA	019.056.050.000	IPU	101.24.0139771	0003	16/03/2024	355533/2024
ANTONIO DE SOUSA	534.046.003.000	IPU	101.24.0254936	0003	16/03/2024	368191/2024
ANTONIO DE SOUSA	020.062.031.000	IPU	101.24.0143835	0003	15/03/2024	355892/2024
ANTONIO DE SOUSA ARAUJO FILHO	011.033.115.432	IPU	101.24.0096662	0003	12/03/2024	352426/2024
ANTONIO DE SOUSA ARAUJO FILHO	FDT5807	M.TRANS	709.24.2598470	0001	20/03/2024	427745/2024
ANTONIO DE SOUSA ARAUJO FILHO ME	210.945	TFFP/FX	406.24.0527583	0001	27/03/2024	389207/2024
ANTONIO DE SOUSA COSTA FILHO	026.081.029.000	IPU	101.24.0174852	0003	12/03/2024	358626/2024
ANTONIO DE SOUSA GONDIM	031.092.036.000	IPU	101.24.0197884	0003	17/03/2024	360664/2024
ANTONIO DE SOUSA LIMA	533.244.006.000	IPU	101.24.0252351	0003	16/03/2024	367810/2024
ANTONIO DE SOUSA REINA JUNIOR - ESPOLIO		ISS CC	705.23.2806353	0009	07/03/2024	412890/2024
ANTONIO DE SOUSA REINA JUNIOR - ESPOLIO	532.115.054.000	IPU	101.24.0245545	0003	12/03/2024	366726/2024
ANTONIO DE SOUSA REINA JUNIOR - ESPOLIO	532.118.006.000	IPU	101.24.0245614	0003	12/03/2024	366743/2024
ANTONIO DE SOUSA REINA JUNIOR - ESPOLIO	532.119.004.000	IPU	101.24.0245650	0003	12/03/2024	366756/2024
ANTONIO DE SOUSA REINA JUNIOR - ESPOLIO		ISS CC	705.23.2806349	0009	07/03/2024	412888/2024
ANTONIO DE SOUSA REINA JUNIOR - ESPOLIO		ISS CC	705.23.2806347	0009	07/03/2024	412887/2024
ANTONIO DE SOUSA REINA JUNIOR - ESPOLIO	532.115.043.000	IPU	101.24.0245534	0003	12/03/2024	366724/2024
ANTONIO DE SOUSA REINA JUNIOR - ESPOLIO	532.119.015.000	IPU	101.24.0245661	0003	12/03/2024	366758/2024
ANTONIO DE SOUSA REINA JUNIOR - ESPOLIO	532.118.008.000	IPU	101.24.0245616	0003	12/03/2024	366744/2024
ANTONIO DE SOUSA REINA JUNIOR - ESPOLIO	532.118.027.000	IPU	101.24.0245635	0003	12/03/2024	366749/2024
ANTONIO DE SOUSA REINA JUNIOR - ESPOLIO	532.118.020.000	IPU	101.24.0245628	0003	12/03/2024	366748/2024
ANTONIO DE SOUSA REINA JUNIOR - ESPOLIO	532.118.033.000	IPU	101.24.0245641	0003	12/03/2024	366752/2024
ANTONIO DE SOUSA REINA JUNIOR - ESPOLIO	532.118.029.000	IPU	101.24.0245637	0003	12/03/2024	366750/2024
ANTONIO DE SOUSA REINA JUNIOR - ESPOLIO	532.118.019.000	IPU	101.24.0245627	0003	12/03/2024	366747/2024
ANTONIO DE SOUSA REINA JUNIOR - ESPOLIO	532.118.018.000	IPU	101.24.0245626	0003	12/03/2024	366746/2024
ANTONIO DE SOUSA REINA JUNIOR - ESPOLIO	532.118.037.000	IPU	101.24.0245645	0003	12/03/2024	366754/2024
ANTONIO DE SOUSA REINA JUNIOR - ESPOLIO	532.118.036.000	IPU	101.24.0245644	0003	12/03/2024	366753/2024
ANTONIO DE SOUSA SOBRAL	164.042	TFFP/FX	406.24.0515426	0001	27/03/2024	382399/2024
ANTONIO DEON MILHOMEM SOBRINHO	014.019.021.066	IPU	101.24.0113332	0003	12/03/2024	353391/2024
ANTONIO DIAS DOS SANTOS	135.774	TFFP/FX	406.24.0510630	0001	27/03/2024	379728/2024
ANTONIO DIAS RAMOS - ESPOLIO	626.422.016.000	IPUTUCE	103.24.0263350	0003	17/03/2024	371233/2024
ANTONIO DINIS PEREIRA	010.055.002.000	IPU	101.24.0093583	0003	15/03/2024	352232/2024
ANTONIO DJAIR SARMENTO	EFM8010	M.TRANS	709.24.2594363	0001	15/03/2024	425815/2024
ANTONIO DJALMIRO DOS SANTOS FERREIRA	190.098	TFFP/FX	406.24.0521793	0001	27/03/2024	385995/2024
ANTONIO DJANIER LIMA	HEN7F35	M.TRANS	709.24.2593602	0001	15/03/2024	425402/2024
ANTONIO DJANIER LIMA	HEN7F35	M.TRANS	709.24.2594030	0001	15/03/2024	425628/2024
ANTONIO DO CARMO LIMA BAR - ME	106.908	TFFP/FX	406.24.0506731	0001	27/03/2024	377833/2024
ANTONIO DO ESPIRITO SANTO - ESPOLIO		ISS CC	705.23.2804533	0009	07/03/2024	412289/2024
ANTONIO DO ESPIRITO SANTO DE SOUZA	532.100.028.292	IPU	101.24.0243725	0003	12/03/2024	366372/2024
ANTONIO DO NASCIMENTO SILVA JR	QQU0665	M.TRANS	709.24.2587829	0001	15/03/2024	422739/2024
ANTONIO DO SOCORRO ALVES	031.064.055.000	IPU	101.24.0196895	0003	17/03/2024	360549/2024
ANTONIO DOMINGOS DA SILVA	028.020.018.000	IPU	101.24.0181963	0003	12/03/2024	359239/2024
ANTONIO DOMINGOS DE ARAUJO	DAM3719	M.TRANS	709.24.2581676	0001	11/03/2024	419711/2024
ANTONIO DOMINGOS DE ARAUJO	DAM3719	M.TRANS	709.24.2582155	0001	11/03/2024	419957/2024
ANTONIO DOMINGOS DE ARAUJO	DAM3719	M.TRANS	709.24.2572434	0001	06/03/2024	417829/2024
ANTONIO DOMINGUES FILHO	199.235	TFFP/FX	406.24.0524452	0001	27/03/2024	387572/2024
ANTONIO DOMINGUES VAZ -ESPOLIO	018.011.079.000	IPU	101.24.0130576	0003	17/03/2024	354726/2024
ANTONIO DONISETTE BILACK	FTA0F14	M.TRANS	709.24.2586577	0001	15/03/2024	422118/2024
ANTONIO DONIZETE BATISTA LAMIR	DYU1378	M.TRANS	709.24.2582463	0001	11/03/2024	420129/2024
ANTONIO DONIZETE BATISTA LAMIR	DYU1378	M.TRANS	709.24.2616721	0001	28/03/2024	433664/2024
ANTONIO DONIZETE BATISTA LAMIR	DYU1378	M.TRANS	709.24.2594070	0001	15/03/2024	425654/2024
ANTONIO DONIZETE BATISTA LAMIR	DYU1378	M.TRANS	709.24.2616633	0001	28/03/2024	433613/2024
ANTONIO DONIZETE DA ROCHA		ISS CC	705.23.2804520	0009	07/03/2024	412284/2024
ANTONIO DONIZETI CHAVES	510.100.091.035	IPU	101.24.0214257	0003	12/03/2024	362582/2024
ANTONIO DONIZETI DE ANDRADE	178.671	TFFP/FX	406.24.0518737	0001	27/03/2024	384231/2024
ANTONIO DONIZETI MARTAO	181.832	TFFP/FX	406.24.0519511	0001	27/03/2024	384686/2024
ANTONIO DOS RAMOS LANCHONETE ME	ETG0690	M.TRANS	709.24.2585695	0001	15/03/2024	421705/2024
ANTONIO DOS SANTOS	510.100.041.042	IPU	101.24.0213679	0003	12/03/2024	362512/2024
ANTONIO DOS SANTOS	ENN4G41	M.TRANS	709.24.2594732	0001	15/03/2024	426017/2024
ANTONIO DOS SANTOS	625.601.009.000	IPUTUCE	103.24.0263123	0003	17/03/2024	371118/2024
ANTONIO DOS SANTOS	625.601.006.000	IPUTUCE	103.24.0263120	0003	17/03/2024	371117/2024
ANTONIO DOS SANTOS REIS	093.422	TFFP/FX	406.24.0505020	0001	27/03/2024	377007/2024
ANTONIO DOUGLAS PINHEIRO	PZZ9E21	M.TRANS	709.24.2585791	0001	15/03/2024	421736/2024
ANTONIO DOUGLAS PINHEIRO	PZZ9E21	M.TRANS	709.24.2589436	0001	15/03/2024	423284/2024
ANTONIO EDESIO PINTO DE SOUSA FILHO	534.110.029.000	IPU	101.24.0255590	0003	16/03/2024	368280/2024
ANTONIO EDESIO PINTO DE SOUSA FILHO		ISS CC	705.23.2807476	0009	07/03/2024	413280/2024
ANTONIO EDGAR SOUZA	DQQ6C73	M.TRANS	709.24.2602095	0001	20/03/2024	429608/2024
ANTONIO EDILSON FERREIRA CARVALHO	530.306.040.000	IPU	101.24.0239435	0003	12/03/2024	365894/2024
ANTONIO EDILSON FERREIRA CARVALHO		ISS CC	705.23.2806596	0009	07/03/2024	412980/2024
ANTONIO EDILSON RIBEIRO SOARES - ESPOLIO	532.032.050.000	IPU	101.24.0240754	0003	12/03/2024	366019/2024
ANTONIO EDMILSON DOS SANTOS	GCD4B48	M.TRANS	709.24.2606843	0001	22/03/2024	431647/2024
ANTONIO EDMUNDO DE CARVALHO - ME	203.494	TFFP/FX	406.24.0525588	0001	27/03/2024	388154/2024
ANTONIO EDNEI CAMILO LIBERATO	EEH9F63	M.TRANS	709.24.2598721	0001	20/03/2024	427876/2024
ANTONIO EDSON SOARES	ERZ8891	M.TRANS	709.24.2597292	0001	20/03/2024	427152/2024
ANTONIO EDSON VENERONI	521.400.033.269	IPU	101.24.0229129	0003	12/03/2024	364606/2024
ANTONIO EDUARDO LIMA FIUZA	186.490	TFFP/FX	406.24.0520810	0001	27/03/2024	385435/2024
ANTONIO EDUARDO ROSA	016.066.011.000	IPU	101.23.3115026	0005	21/03/2024	345880/2024
ANTONIO EDUARDO ROSA	016.066.011.000	IPU	101.24.0126681	0003	12/03/2024	354467/2024
ANTONIO EIZO YAMASHITA	008.019.039.000	IPU	101.24.0077770	0003	12/03/2024	351477/2024
ANTONIO ELANDO DE ARAUJO MATOS	511.009.022.000	IPU	101.24.0219327	0003	15/03/2024	363330/2024
ANTONIO ELENILSON PEDRO ALVES	DFQ9157	M.TRANS	709.24.2608530	0001	22/03/2024	432564/2024
ANTONIO ELIAS DA SILVA	534.145.048.000	CIP	105.24.0274820	0003	29/03/2024	372922/2024
ANTONIO ELIAS DE SOUZA	139.185	TFFP/FX	406.24.0511117	0001	27/03/2024	379985/2024
ANTONIO ELIEZO VENANCIO DA SILVA	532.310.012.000	IPU	101.24.0246634	0003	12/03/2024	366910/2024
ANTONIO ELSON DE FREITAS LIMA	FQF5356	M.TRANS	709.24.2584873	0001	15/03/2024	421291/2024
ANTONIO ELTON ALVES JUNIOR	FIY0G84	M.TRANS	709.24.2593646	0001	15/03/2024	425426/2024
ANTONIO EMERSON BEZERRA	521.008.001.043	IPU	101.24.0226013	0003	12/03/2024	364279/2024
ANTONIO ESCORSE FILHO	015.118.018.000	IPU	101.24.0121018	0003	12/03/2024	354018/2024
ANTONIO ESPERIDIAO MORENO - ESPOLIO	029.015.048.000	IPU	101.24.0183315	0003	12/03/2024	359360/2024
ANTONIO ESTEVAO FERREIRA	020.069.062.020	IPU	101.24.0144286	0003	15/03/2024	355949/2024
ANTONIO ESTEVES RODRIGUES - ESPOLIO	620.545.045.000	IPU	101.24.0261190	0003	12/03/2024	369256/2024
ANTONIO EUDSON RODRIGUES BRAGA	EDR8J41	M.TRANS	709.24.2570621	0001	06/03/2024	416951/2024
ANTONIO EUDSON RODRIGUES BRAGA	EDR8J41	M.TRANS	709.24.2589564	0001	15/03/2024	423349/2024
ANTONIO EVANGELISTA PEREIRA		ISS CC	705.23.2802273	0009	07/03/2024	411719/2024
ANTONIO F. DA SILVA SERVICOS ME	214.268	TFFP/FX	406.24.0528439	0001	27/03/2024	389653/2024
ANTONIO F. DE SOUZA - REPRESENTACOES COMERCIAL	198.671	TFFP/FX	406.24.0524283	0001	27/03/2024	387469/2024
ANTONIO FANDOZZI - ESPOLIO	015.037.021.001	IPU	101.24.0117535	0003	12/03/2024	353724/2024
ANTONIO FANDOZZI - ESPOLIO	015.037.021.002	IPU	101.24.0117536	0003	12/03/2024	353725/2024
ANTONIO FAUNE GALINDO	018.079.010.000	IPU	101.24.0135319	0003	17/03/2024	355195/2024
ANTONIO FEITOSA DA SILVA	620.110.006.000	IPU	101.24.0259959	0003	12/03/2024	369019/2024
ANTONIO FELICIANO	GUS8194	M.TRANS	709.24.2592982	0001	15/03/2024	425082/2024

ANTONIO FELIPE SANT ANA DO OO	FNV9I43	M.TRANS	709.24.2599723	0001	20/03/2024	428314/2024
ANTONIO FERNANDES CEZARIO - ESPOLIO	532.106.036.000	IPTU	101.24.0245281	0003	12/03/2024	366695/2024
ANTONIO FERNANDES CEZARIO - ESPOLIO	534.145.116.000	IPTU	101.24.0257002	0003	16/03/2024	368533/2024
ANTONIO FERNANDES DA CUNHA	025.018.066.000	IPTU	101.24.0165834	0003	17/03/2024	357917/2024
ANTONIO FERNANDES DOS REIS	031.060.003.000	IPTU	101.24.0196701	0003	17/03/2024	360527/2024
ANTONIO FERNANDES FORNEIRO	030.131.041.000	IPTU	101.24.0192896	0003	16/03/2024	360168/2024
ANTONIO FERNANDES SOUZA	DYP0695	M.TRANS	709.24.2584043	0001	11/03/2024	420962/2024
ANTONIO FERNANDES SOUZA	DYP0695	M.TRANS	709.24.2572863	0001	06/03/2024	418061/2024
ANTONIO FERNANDES TEIXEIRA	EFC6D31	M.TRANS	709.24.2605753	0001	22/03/2024	431027/2024
ANTONIO FERNANDEZ MONIZ	030.097.273.009	IPTU	101.24.0191791	0003	16/03/2024	360072/2024
ANTONIO FERNANDEZ RODRIGUEZ	027.131.009.000	IPTU	101.24.0180513	0003	12/03/2024	359116/2024
ANTONIO FERNANDO ALVES	532.083.038.000	IPTU	101.24.0243155	0003	12/03/2024	366262/2024
ANTONIO FERNANDO ALVES	532.083.037.000	IPTU	101.24.0243154	0003	12/03/2024	366261/2024
ANTONIO FERNANDO ALVES	532.083.037.000	CIP	105.24.0273741	0003	29/03/2024	372373/2024
ANTONIO FERNANDO DOS SANTOS		ISS CC	705.23.2804708	0009	07/03/2024	412349/2024
ANTONIO FERNANDO INO	GJE5025	M.TRANS	709.24.2595078	0001	15/03/2024	426184/2024
ANTONIO FERNANDO MAIA DA SILVA	025.075.015.000	IPTU	101.24.0169019	0003	17/03/2024	358133/2024
ANTONIO FERNANDO RODRIGUES	225.198	TFFP/FX	406.24.0531902	0001	27/03/2024	391579/2024
ANTONIO FERNANDO TEIXEIRA DA COSTA	GCB3H77	M.TRANS	709.24.2591186	0001	15/03/2024	424179/2024
ANTONIO FERREIRA	006.074.017.000	IPTU	101.24.0066163	0003	12/03/2024	350840/2024
ANTONIO FERREIRA		P.PUBL	707.24.0276691	0003	29/03/2024	413957/2024
ANTONIO FERREIRA	006.074.016.000	CIP	105.24.0270512	0003	29/03/2024	371438/2024
ANTONIO FERREIRA	018.035.012.000	IPTU	101.24.0132375	0003	17/03/2024	354884/2024
ANTONIO FERREIRA - ESPOLIO	018.016.054.000	IPTU	101.24.0130997	0003	17/03/2024	354750/2024
ANTONIO FERREIRA ALVES PINTURAS	315.357	ISSQNSN	430.24.3174623	0001	20/12/2023	411056/2024
ANTONIO FERREIRA ALVES PINTURAS	315.357	ISSQNSN	430.24.3174520	0001	21/11/2023	410969/2024
ANTONIO FERREIRA ALVES PINTURAS	315.357	TFFP/FX	406.24.0566031	0001	27/03/2024	406611/2024
ANTONIO FERREIRA DA CRUZ		ISS CC	705.23.3271860	0002	07/03/2024	413667/2024
ANTONIO FERREIRA DA CRUZ	534.106.046.000	IPTU	101.24.0255180	0003	16/03/2024	368218/2024
ANTONIO FERREIRA DA SILVA	031.125.029.000	IPTU	101.24.0199276	0003	17/03/2024	360772/2024
ANTONIO FERREIRA DA SILVA	031.104.037.000	IPTU	101.24.0198324	0003	17/03/2024	360704/2024
ANTONIO FERREIRA DA SILVA	ENF5F47	M.TRANS	709.24.2564715	0001	06/03/2024	414379/2024
ANTONIO FERREIRA DA SILVA NETO - ESPOLIO	512.017.018.072	IPTU	101.24.0221014	0003	12/03/2024	363589/2024
ANTONIO FERREIRA DE ARAUJO	023.001.070.016	IPTU	101.24.0154433	0003	12/03/2024	356896/2024
ANTONIO FERREIRA DO ESPIRITO SANTO	019.069.025.000	IPTU	101.24.0140214	0003	16/03/2024	355568/2024
ANTONIO FERREIRA DOS S JUNIOR	DEN9E11	M.TRANS	709.24.2589288	0001	15/03/2024	423201/2024
ANTONIO FERREIRA FILHO	534.611.002.000	IPTU	101.24.0258360	0003	16/03/2024	368871/2024
ANTONIO FERREIRA FILHO	534.611.012.000	IPTU	101.24.0258367	0003	16/03/2024	368875/2024
ANTONIO FERREIRA GOMES		ISS CC	705.23.2803097	0009	07/03/2024	411913/2024
ANTONIO FERREIRA LIMA	AJK2421	M.TRANS	709.24.2570249	0001	06/03/2024	416780/2024
ANTONIO FERREIRA LIMA	024.019.137.259	IPTU	101.24.0161139	0003	15/03/2024	357518/2024
ANTONIO FERREIRA MACHADO		ISS CC	705.23.2803109	0009	07/03/2024	411916/2024
ANTONIO FERREIRA NETO	002.030.044.000	IPTU	101.24.0018849	0003	12/03/2024	347063/2024
ANTONIO FERREIRA NEVES	008.059.050.000	IPTU	101.24.0082789	0003	12/03/2024	351706/2024
ANTONIO FERREIRA SOBRINHO	FJW6493	M.TRANS	709.24.2598590	0001	20/03/2024	427803/2024
ANTONIO FERREIRINHA DE JESUS FILHO	016.063.029.000	IPTU	101.23.2635136	0012	04/03/2024	345322/2024
ANTONIO FILHO DE ANDRADE	010.014.023.005	IPTU	101.24.0088143	0003	15/03/2024	351996/2024
ANTONIO FIRMINO	FRD7B84	M.TRANS	709.24.2616864	0001	28/03/2024	433750/2024
ANTONIO FIRMO DOS SANTOS	524.218.001.000	IPTU	101.24.0236268	0003	15/03/2024	365504/2024
ANTONIO FLAVIO LEAL	620.606.021.000	IPTU	101.24.0261299	0003	12/03/2024	369279/2024
ANTONIO FLAVIO LISBOA	237.413	TFFP/FX	406.24.0535458	0001	27/03/2024	393452/2024
ANTONIO FLAVIO LISBOA	024.019.091.129	IPTU	101.24.0160287	0003	15/03/2024	357401/2024
ANTONIO FLORENCIO	017.035.038.000	IPTU	101.24.0129529	0003	23/03/2024	354669/2024
ANTONIO FLORENCIO DA SILVA	521.044.032.000	IPTU	101.24.0227894	0003	12/03/2024	364429/2024
ANTONIO FLORENCIO DA SILVA	524.412.011.000	IPTU	101.24.0236897	0003	15/03/2024	365606/2024
ANTONIO FLORENCIO DA SILVA		ISS CC	705.23.2804937	0009	07/03/2024	412434/2024
ANTONIO FLORENTINO DUMBRA	534.006.019.000	IPTU	101.24.0253812	0003	16/03/2024	368030/2024
ANTONIO FLORENTINO DUMBRA	534.007.007.000	IPTU	101.24.0253829	0003	16/03/2024	368041/2024
ANTONIO FLORENTINO DUMBRA	534.007.005.000	IPTU	101.24.0253827	0003	16/03/2024	368039/2024
ANTONIO FLORENTINO DUMBRA	534.007.006.000	IPTU	101.24.0253828	0003	16/03/2024	368040/2024
ANTONIO FLORENTINO DUMBRA	534.007.004.000	IPTU	101.24.0253826	0003	16/03/2024	368038/2024
ANTONIO FLORENTINO DUMBRA	534.006.021.000	IPTU	101.24.0253814	0003	16/03/2024	368032/2024
ANTONIO FLORENTINO DUMBRA	534.006.020.000	IPTU	101.24.0253813	0003	16/03/2024	368031/2024
ANTONIO FLORENTINO DUMBRA		ISS CC	705.23.2807383	0009	07/03/2024	413251/2024
ANTONIO FLORI - ESPOLIO	010.059.013.000	IPTU	101.24.0093722	0003	15/03/2024	352243/2024
ANTONIO FONSECA VIEIRA	275.374	TFFP/FX	406.24.0549129	0001	27/03/2024	399764/2024
ANTONIO FORNEIRO DA NORA		P.PUBL	707.23.2744147	0011	25/03/2024	413712/2024
ANTONIO FORNEIRO DA NORA		P.PUBL	707.23.2744149	0011	25/03/2024	413714/2024
ANTONIO FORNEIRO DA NORA		P.PUBL	707.23.2744146	0011	25/03/2024	413711/2024
ANTONIO FORNEIRO DA NORA		P.PUBL	707.24.0276676	0003	29/03/2024	413948/2024
ANTONIO FORNEIRO DA NORA		P.PUBL	707.23.2744148	0011	25/03/2024	413713/2024
ANTONIO FRAGA CASTRO	010.035.035.000	IPTU	101.24.0090931	0003	15/03/2024	352119/2024
ANTONIO FRAGASSI	002.007.011.000	IPTU	101.24.0016468	0003	01/03/2024	346908/2024
ANTONIO FRANCISCO ARAUJO	191.124	TFFP/FX	406.24.0522126	0001	27/03/2024	386181/2024
ANTONIO FRANCISCO CAMPOS SANTANA	116.886	TFFP/FX	406.24.0507937	0001	27/03/2024	378401/2024
ANTONIO FRANCISCO DA LUZ	106.190	TFFP/FX	406.24.0506647	0001	27/03/2024	377793/2024
ANTONIO FRANCISCO DA SILVA	PVP1629	M.TRANS	709.24.2583697	0001	11/03/2024	420761/2024
ANTONIO FRANCISCO DA SILVA	512.059.008.000	IPTU	101.24.0224481	0003	12/03/2024	363956/2024
ANTONIO FRANCISCO DE ARAUJO	EDM7J74	M.TRANS	709.24.2591656	0001	15/03/2024	424413/2024
ANTONIO FRANCISCO DE OLIVEIRA AUTOMOVEIS	172.617	ISS	291.24.4421039	0001	15/02/2024	373672/2024
ANTONIO FRANCISCO DE OLIVEIRA AUTOMOVEIS	172.617	ISS	292.24.4421038	0001	15/03/2024	374879/2024
ANTONIO FRANCISCO DE OLIVEIRA AUTOMOVEIS	172.617	TFFP/FX	406.24.0517224	0001	27/03/2024	383396/2024
ANTONIO FRANCISCO DE OLIVEIRA CONFECCOES ME	154.117	TFFP/FX	406.24.0513574	0001	27/03/2024	381348/2024
ANTONIO FRANCISCO DE OLIVEIRA NETO	249.722	TFFP/FX	406.24.0539660	0001	27/03/2024	395488/2024
ANTONIO FRANCISCO DE SOUZA	530.104.002.000	IPTU	101.24.0237695	0003	12/03/2024	365702/2024
ANTONIO FRANCISCO DO NASCIMENTO	523.102.015.000	IPTU	101.24.0234139	0003	12/03/2024	365174/2024
ANTONIO FRANCISCO DO NASCIMENTO		ISS CC	705.23.2804705	0009	07/03/2024	412347/2024
ANTONIO FRANCISCO DOS REIS	048.670	TFFP/FX	406.24.0501950	0001	27/03/2024	375899/2024
ANTONIO FRANCISCO DOS SANTOS	016.032.051.000	IPTU	101.24.0125052	0003	12/03/2024	354370/2024
ANTONIO FRANCISCO LOPES	009.020.045.001	IPTU	101.24.0084063	0003	15/03/2024	351785/2024
ANTONIO FRANCISCO LOPES	009.020.045.003	IPTU	101.24.0084065	0003	15/03/2024	351786/2024
ANTONIO FRANCISCO LUCIO DAS NEVES	524.428.018.000	IPTU	101.24.0237324	0003	15/03/2024	365651/2024
ANTONIO FRANCISCO MOTA DA COSTA - ME	201.884	TFFP/FX	406.24.0525180	0001	27/03/2024	387950/2024
ANTONIO FRANCISCO MOTTA DA COSTA	019.019.021.006	IPTU	101.24.0137858	0003	16/03/2024	355367/2024
ANTONIO FRANCISCO PEREIRA	016.028.011.000	IPTU	101.24.0124733	0003	12/03/2024	354349/2024
ANTONIO FRANCISCO PIMENTA NETO	EAI1A26	M.TRANS	709.24.2573769	0001	06/03/2024	418519/2024
ANTONIO FRANCISCO VIEIRA DA SILVA ME	DPE4310	M.TRANS	709.24.2605718	0001	22/03/2024	431007/2024
ANTONIO FRANCO - ESPOLIO	029.048.034.000	IPTU	101.24.0184512	0003	12/03/2024	359444/2024
ANTONIO FRASAO DA SILVA	156.722	TFFP/FX	406.24.0514043	0001	27/03/2024	381622/2024
ANTONIO FREDERICO MALVOLTA	EZF0206	M.TRANS	709.24.2565635	0001	06/03/2024	414832/2024
ANTONIO FREIRE DOS SANTOS	DDF4284	M.TRANS	709.24.2603084	0001	22/03/2024	429798/2024
ANTONIO FURTADO	002.035.122.000	IPTU	101.24.0019154	0003	12/03/2024	347088/2024
ANTONIO G. MENDES ME	134.105	TFFP/FX	406.24.0510379	0001	27/03/2024	379596/2024
ANTONIO GABRIEL OLIVEIRA	FAT5959	M.TRANS	709.24.2616391	0001	28/03/2024	433475/2024



ANTONIO GABRIEL RODRIGUES DA SILVA SERV.EIRELI	271.830	TFFP/FX	406.24.0547795	0001	27/03/2024	399156/2024
ANTONIO GALLEGOSOKOLENKO	097.396	TFFP/FX	406.24.0505537	0001	27/03/2024	377258/2024
ANTONIO GALVANO	006.044.007.000	IPTU	101.24.00063771	0003	12/03/2024	350635/2024
ANTONIO GAMA NETO	103.430	TFFP/FX	406.24.0506286	0001	27/03/2024	377605/2024
ANTONIO GAMEIRO MARQUES	021.012.019.000	IPTU	101.24.0149125	0003	16/03/2024	356465/2024
ANTONIO GAMEIRO MARQUES	026.022.014.000	IPTU	101.24.0173127	0003	12/03/2024	358461/2024
ANTONIO GAMEIRO MARQUES	021.013.028.000	IPTU	101.24.0149186	0003	16/03/2024	356469/2024
ANTONIO GAMEIRO MARQUES	021.013.030.000	IPTU	101.24.0149188	0003	16/03/2024	356471/2024
ANTONIO GARCIA	027.016.032.000	IPTU	101.24.0176348	0003	12/03/2024	358772/2024
ANTONIO GARCIA DE MORAIS	003.048.135.007	IPTU	101.24.0034111	0003	17/03/2024	348436/2024
ANTONIO GARCIA QUELHAS	001.050.098.038	IPTU	101.24.0009496	0003	12/03/2024	346497/2024
ANTONIO GENIVAL ARRASIS OLIVEIRA	534.305.006.000	IPTU	101.24.0257860	0003	16/03/2024	368720/2024
ANTONIO GENOVESE	010.027.038.018	IPTU	101.24.0089577	0003	15/03/2024	352062/2024
ANTONIO GERALDO TEODORO	231.354	TFFP/FX	406.24.0533476	0001	27/03/2024	392391/2024
ANTONIO GERALDO TEODORO	EAO3667	M.TRANS	709.24.2570717	0001	06/03/2024	416990/2024
ANTONIO GEROMIN	014.019.022.059	IPTU	101.24.0113550	0003	12/03/2024	353419/2024
ANTONIO GIOVANNI MORETTO	627.002.001.000	IPTUTCE	103.24.0263551	0003	17/03/2024	371274/2024
ANTONIO GIRLEUDO DE SOUZA COM. DE BIJ. EIRELI ME	239.431	TFFP/FX	406.24.0536139	0001	27/03/2024	393777/2024
ANTONIO GOMES	623.703.008.000	IPTUTCE	103.24.0262564	0003	17/03/2024	370895/2024
ANTONIO GOMES CLEMENTE	FN17618	M.TRANS	709.24.2602063	0001	20/03/2024	429588/2024
ANTONIO GOMES DE MELO	024.073.009.000	IPTU	101.24.0164509	0003	15/03/2024	357812/2024
ANTONIO GOMES DE MELO	522.030.013.000	IPTU	101.24.0232223	0003	12/03/2024	364976/2024
ANTONIO GOMES DE MOURA	DFX0995	M.TRANS	709.24.2593977	0001	15/03/2024	425600/2024
ANTONIO GOMES DE MOURA	DFX0995	M.TRANS	709.24.2600828	0001	20/03/2024	428890/2024
ANTONIO GOMES DE OLIVEIRA	001.024.002.232	IPTU	101.24.0004732	0003	12/03/2024	346244/2024
ANTONIO GOMES DE OLIVEIRA	001.024.002.192	IPTU	101.24.0004692	0003	12/03/2024	346242/2024
ANTONIO GOMES DE OLIVEIRA	020.055.023.000	IPTU	101.24.0143505	0003	15/03/2024	355866/2024
ANTONIO GOMES DE SOUSA	097.894	TFFP/FX	406.24.0505605	0001	27/03/2024	377288/2024
ANTONIO GOMES DE SOUZA	219.541	TFFP/FX	406.24.0530098	0001	27/03/2024	390589/2024
ANTONIO GOMES DOS SANTOS	026.074.040.000	IPTU	101.24.0174658	0003	12/03/2024	358609/2024
ANTONIO GOMES DOS SANTOS		ISS CC	705.23.2801714	0009	07/03/2024	411608/2024
ANTONIO GOMES FILHO	033.010.015.000	IPTU	101.24.0205711	0003	16/03/2024	361613/2024
ANTONIO GOMES MELCHOL	DMC6B04	M.TRANS	709.24.2574304	0001	06/03/2024	418827/2024
ANTONIO GOMES MENDES	005.031.078.000	IPTU	101.24.0052427	0003	12/03/2024	349869/2024
ANTONIO GOMES TORRES	012.023.040.006	IPTU	101.24.0102812	0003	15/03/2024	352760/2024
ANTONIO GONCALVES - ESPOLIO	016.021.026.000	IPTU	101.24.0124365	0003	12/03/2024	354318/2024
ANTONIO GONCALVES - ESPOLIO	011.052.014.000	IPTU	101.24.0098944	0003	12/03/2024	352547/2024
ANTONIO GONCALVES DE ALENCAR	512.031.159.000	IPTU	101.24.0223208	0003	12/03/2024	363822/2024
ANTONIO GONCALVES DE MENDONCA	033.024.105.000	IPTU	101.24.0206355	0003	16/03/2024	361712/2024
ANTONIO GONCALVES DE SOUZA	061.239	TFFP/FX	406.24.0502586	0001	27/03/2024	376077/2024
ANTONIO GONCALVES DIAS	524.036.059.000	IPTU	101.24.0235510	0003	15/03/2024	365409/2024
ANTONIO GONCALVES DOS SANTOS		MULTA	704.24.2596234	0001	26/03/2024	411542/2024
ANTONIO GONCALVES MORAIS		ISS CC	705.23.2804765	0009	07/03/2024	412367/2024
ANTONIO GONCALVES VENTURA	534.038.009.000	IPTU	101.24.0254637	0003	16/03/2024	368165/2024
ANTONIO GONZALES LOPES	530.308.016.000	IPTU	101.24.0239467	0003	12/03/2024	365897/2024
ANTONIO GOUVEIA PINHO TRANSPORTE - ME	221.334	TFFP/FX	406.24.0530679	0001	27/03/2024	390919/2024
ANTONIO GREGORIO GUEDES	FCX9D19	M.TRANS	709.24.2606114	0001	22/03/2024	431232/2024
ANTONIO GUEDES DOS SANTOS NETO	CXA8587	M.TRANS	709.24.2581892	0001	11/03/2024	419807/2024
ANTONIO GUEDES DOS SANTOS NETO	CXA8587	M.TRANS	709.24.2599790	0001	20/03/2024	428345/2024
ANTONIO GUERRA NOGUEIRA	150.245	TFFP/FX	406.24.0512892	0001	27/03/2024	380983/2024
ANTONIO GUILHERME B COSTA	209.473	TFFP/FX	406.24.0527178	0001	27/03/2024	388964/2024
ANTONIO GUILHERME ROMUALDO PINHEIRO	156.000	TFFP/FX	406.24.0513905	0001	27/03/2024	381543/2024
ANTONIO GUSTAVO RIBEIRO	512.100.062.022	IPTU	101.24.0224782	0003	12/03/2024	364009/2024
ANTONIO HACAL YASUTAKE	003.122.001.033	IPTU	101.24.0038055	0003	17/03/2024	348829/2024
ANTONIO HELENO DA SILVA TRANSPORTES LTDA	200.169	TFFP/FX	406.24.0524710	0001	27/03/2024	387707/2024
ANTONIO HELENO IMPERATO ME	220.708	TFFP/FX	406.24.0530456	0001	27/03/2024	390784/2024
ANTONIO HELIO DA SILVA	GHM9F14	M.TRANS	709.24.2598097	0001	20/03/2024	427547/2024
ANTONIO HENRIQUE NOGUEIRA ME	221.955	TFFP/FX	406.24.0530869	0001	27/03/2024	391021/2024
ANTONIO HENRIQUE TEIXEIRA	JUA5E40	M.TRANS	709.24.2583636	0001	11/03/2024	420730/2024
ANTONIO HERCULANO DA MOTA	140.382	TFFP/FX	406.24.0511287	0001	27/03/2024	380096/2024
ANTONIO HERNANDES CAMACHO		ISS CC	705.23.2803120	0009	07/03/2024	411920/2024
ANTONIO HERNANDES CARRILHO	028.008.004.000	IPTU	101.24.0181588	0003	12/03/2024	359216/2024
ANTONIO HERNANDES GARCIA	296.556	TFFP/FX	406.24.0558093	0001	27/03/2024	403557/2024
ANTONIO HERNANI MINOLI	013.038.020.000	IPTU	101.24.0110731	0003	12/03/2024	353224/2024
ANTONIO HESSEL HENGLER	082.785	TFFP/FX	406.24.0503991	0001	27/03/2024	376511/2024
ANTONIO HESSEL HENGLER	146.605	TFFP/FX	406.24.0512274	0001	27/03/2024	380640/2024
ANTONIO HOCHGREB DE FREITAS - ESPOLIO	008.002.028.000	IPTU	101.24.0077483	0003	12/03/2024	351446/2024
ANTONIO HONORATO DA SILVA	240.436	TFFP/FX	406.24.0536448	0001	27/03/2024	393946/2024
ANTONIO HONORATO DA SILVA		ISS CC	705.23.2805295	0009	07/03/2024	412546/2024
ANTONIO HONORATO DA SILVA		ISS CC	705.23.2805296	0009	07/03/2024	412547/2024
ANTONIO HONORATO DA SILVA	410.019.023.000	IPTU	101.24.0213025	0003	12/03/2024	362414/2024
ANTONIO HONORATO DA SILVA	410.031.001.000	IPTU	101.24.0213294	0003	12/03/2024	362453/2024
ANTONIO HUMBERTO NAPOLI	DIR1612	M.TRANS	709.24.2581180	0001	11/03/2024	419442/2024
ANTONIO HUMBERTO NAPOLI	222.110	TFFP/FX	406.24.0530909	0001	27/03/2024	391043/2024
ANTONIO IDIMAR PINHEIRO	FME6C60	M.TRANS	709.24.2570462	0001	06/03/2024	416888/2024
ANTONIO IGNACIO FERREIRA	023.055.023.000	IPTU	101.24.0157681	0003	12/03/2024	357135/2024
ANTONIO ILDER DOS SANTOS	027.027.109.000	IPTU	101.24.0176971	0003	20/03/2024	358815/2024
ANTONIO INACIO MARINHEIRO	511.001.071.026	IPTU	101.24.0219056	0003	15/03/2024	363257/2024
ANTONIO IVAN PEREIRA DA SILVA	COG6288	M.TRANS	709.24.2597464	0001	20/03/2024	427234/2024
ANTONIO IVANILDO PEREIRA DA COSTA	EFA9D17	M.TRANS	709.24.2573483	0001	06/03/2024	418385/2024
ANTONIO IZAIR DE OLIVEIRA TRANSPORTE ME	217.821	TFFP/FX	406.24.0529539	0001	27/03/2024	390287/2024
ANTONIO J SOARES TRANSPORTES RODOVIARIO ME	182.597	TFFP/FX	406.24.0519702	0001	27/03/2024	384794/2024
ANTONIO JANOS FERENCZI	CUB6H97	M.TRANS	709.24.2595330	0001	15/03/2024	426340/2024
ANTONIO JANOS FERENCZI	CUB6H97	M.TRANS	709.24.2595331	0001	15/03/2024	426341/2024
ANTONIO JANOS FERENCZI	CUB6H97	M.TRANS	709.24.2574573	0001	06/03/2024	418996/2024
ANTONIO JEFFERSON AGUIAR	FDS1F88	M.TRANS	709.24.2597403	0001	20/03/2024	427203/2024
ANTONIO JENUARIO DOS SANTOS	187.563	TFFP/FX	406.24.0521100	0001	27/03/2024	385607/2024
ANTONIO JESUS DO CARMO - ESPOLIO	033.063.023.000	IPTU	101.24.0208339	0003	16/03/2024	361870/2024
ANTONIO JOAO ANDRAUES	007.063.111.070	IPTU	101.24.0072058	0003	12/03/2024	351226/2024
ANTONIO JOAO DA SILVA		ISS CC	705.23.2801742	0009	07/03/2024	411613/2024
ANTONIO JOAO DA SILVA		ISS CC	705.23.2807301	0009	07/03/2024	413224/2024
ANTONIO JOAO DE ANDRADE	GAM2J86	M.TRANS	709.24.2599209	0001	20/03/2024	428096/2024
ANTONIO JOAO GARBULHO - ESPOLIO	402.010.001.000	IPTU	101.24.0212397	0003	15/03/2024	362301/2024
ANTONIO JOAO NUNES	033.093.001.000	GAM	802.24.4031093	0001	22/03/2024	434116/2024
ANTONIO JOAQUIM DA SILVA	EVX1345	M.TRANS	709.24.2607727	0001	22/03/2024	432121/2024
ANTONIO JOAQUIM RAMALHO	006.031.063.000	IPTU	101.24.0061865	0003	12/03/2024	350523/2024
ANTONIO JOAQUIM VIDEIRA FERREIRA	620.200.019.000	CIP	105.24.0275346	0003	29/03/2024	373179/2024
ANTONIO JOCELIO ROMUALDO - ME	253.120	TFFP/FX	406.24.0540898	0001	27/03/2024	396075/2024
ANTONIO JONAS DA SILVA BEBIDAS	230.208	TFFP/FX	406.24.0533113	0001	27/03/2024	392209/2024
ANTONIO JONAS DA SILVA BEBIDAS	230.208	TFSANIT	407.24.0259996	0002	27/03/2024	409516/2024
ANTONIO JORGE CALMEZINI	019.065.007.000	IPTU	101.24.0140044	0003	16/03/2024	355556/2024
ANTONIO JORGE DE MOURA ABREU	119.603	TFFP/FX	406.24.0508290	0001	27/03/2024	378559/2024
ANTONIO JORGE DE TOLEDO ORDONHEZ	033.062.018.000	GAM	802.23.4064865	0001	25/03/2024	434065/2024
ANTONIO JORGE GUIMARAES VIEIRA	EH26B15	M.TRANS	709.24.2583886	0001	11/03/2024	420872/2024

ANTONIO JORGE PEREIRA DA SILVA - ESPOLIO	030.025.041.000	IPTU	101.24.0188551	0003	16/03/2024	359723/2024
ANTONIO JOSE ALVES DA SILVA	115.756	TFFP/FX	406.24.0507791	0001	27/03/2024	378330/2024
ANTONIO JOSE ALVES MOTA	030.099.068.000	CIP	105.24.0271795	0003	29/03/2024	371689/2024
ANTONIO JOSE BACELAR - ESPOLIO	029.058.044.000	IPTU	101.24.0184958	0003	12/03/2024	359475/2024
ANTONIO JOSE DA COSTA NETO		ISS CC	705.23.2801658	0009	07/03/2024	411592/2024
ANTONIO JOSE DA COSTA NETO	030.036.012.000	IPTU	101.24.0188764	0003	16/03/2024	359742/2024
ANTONIO JOSE DA SILVA	027.033.036.000	IPTU	101.24.0177265	0003	12/03/2024	358837/2024
ANTONIO JOSE DA SILVA		ISS CC	705.23.2805297	0009	07/03/2024	412548/2024
ANTONIO JOSE DA SILVA	030.072.019.021	IPTU	101.24.0190725	0003	23/03/2024	359969/2024
ANTONIO JOSE DA SILVA - ESPOLIO	020.073.001.000	IPTU	101.24.0144451	0003	15/03/2024	355962/2024
ANTONIO JOSE DA SILVA LIMA	BXN4886	M.TRANS	709.24.2603627	0001	22/03/2024	430072/2024
ANTONIO JOSE DA SILVA NETO	300.064	TFFP/FX	406.24.0559542	0001	27/03/2024	404160/2024
ANTONIO JOSE DE JESUS DA SILVA	611.200.043.000	IPTUTCE	103.24.0258858	0003	17/03/2024	370283/2024
ANTONIO JOSE DE OLIVEIRA	CGL1239	M.TRANS	709.24.2605845	0001	22/03/2024	431076/2024
ANTONIO JOSE DE OLIVEIRA	019.040.057.000	IPTU	101.24.0139141	0003	16/03/2024	355480/2024
ANTONIO JOSE DE OLIVEIRA SILVA	146.356	TFFP/FX	406.24.0512231	0001	27/03/2024	380617/2024
ANTONIO JOSE DE SOUSA	512.051.028.000	IPTU	101.24.0224135	0003	12/03/2024	363933/2024
ANTONIO JOSE DE SOUSA ARAUJO	GKC7174	M.TRANS	709.24.2568516	0001	06/03/2024	416100/2024
ANTONIO JOSE DE SOUZA	133.546	TFFP/FX	406.24.0510296	0001	27/03/2024	379550/2024
ANTONIO JOSE DE SOUZA	236.480	TFFP/FX	406.24.0535153	0001	27/03/2024	393284/2024
ANTONIO JOSE DE SOUZA VECCI	186.518	TFFP/FX	406.24.0520816	0001	27/03/2024	385439/2024
ANTONIO JOSE DO NASCIMENTO - ADEGA	298.741	TFFP/FX	406.24.0559004	0001	27/03/2024	403933/2024
ANTONIO JOSE DOS SANTOS	530.124.008.000	IPTU	101.24.0238575	0003	12/03/2024	365809/2024
ANTONIO JOSE FERNANDES	091.328	TFFP/FX	406.24.0504803	0001	27/03/2024	376894/2024
ANTONIO JOSE LIMA MOURA	155.843	TFFP/FX	406.24.0513868	0001	27/03/2024	381523/2024
ANTONIO JOSE MARCELINO	023.008.045.038	IPTU	101.24.0155700	0003	12/03/2024	356976/2024
ANTONIO JOSE MARTINS NETO - ME	104.351	TFFP/FX	406.24.0506405	0001	27/03/2024	377666/2024
ANTONIO JOSE MEDEIROS DE ARAUJO	033.124.051.222	IPTU	101.24.0211641	0003	16/03/2024	362187/2024
ANTONIO JOSE NOGUEIRA	626.422.009.000	IPTUTCE	103.24.0263343	0003	17/03/2024	371229/2024
ANTONIO JOSE PEREIRA DA SILVA	294.940	TFFP/FX	406.24.0557351	0001	27/03/2024	403234/2024
ANTONIO JOSE RUSSO GONCALVES	GJR3083	M.TRANS	709.24.2573628	0001	06/03/2024	418443/2024
ANTONIO JOSE SUDRE	033.040.030.000	IPTU	101.24.0207244	0003	16/03/2024	361797/2024
ANTONIO JOSE VIEIRA NICOLAU	174.100	TFFP/FX	406.24.0517587	0001	27/03/2024	383583/2024
ANTONIO JUCIVANDO PEREIRA ARAUJO	283.800	TFFP/FX	406.24.0552355	0001	27/03/2024	401134/2024
ANTONIO JULIO DA COSTA FARIAS	031.029.024.000	IPTU	101.24.0195021	0003	17/03/2024	360361/2024
ANTONIO JUNIO MEDEIROS VAZ	298.171	TFFP/FX	406.24.0558775	0001	27/03/2024	403838/2024
ANTONIO JUSTINO DOS SANTOS - ESPOLIO	004.100.037.000	IPTU	101.24.0047659	0003	15/03/2024	349511/2024
ANTONIO KELDER FERNANDES DE SOUSA - ME	240.163	TFFP/FX	406.24.0536374	0001	27/03/2024	393901/2024
ANTONIO KENNEDY PINHEIRO NEGOCIOS IMOB. - ME	187.523	TFFP/FX	406.24.0521091	0001	27/03/2024	385600/2024
ANTONIO KINOSHITA	004.006.070.001	IPTU	101.24.0039313	0003	15/03/2024	348932/2024
ANTONIO KINOSHITA	004.006.070.002	IPTU	101.24.0039314	0003	15/03/2024	348933/2024
ANTONIO KUSTER MARIN	622.554.005.000	IPTUTCE	103.24.0261725	0003	17/03/2024	370448/2024
ANTONIO LANDIM DE PAULA	FBP8446	M.TRANS	709.24.2567577	0001	06/03/2024	415629/2024
ANTONIO LARA ROBLES - ESPOLIO	011.028.031.001	IPTU	101.24.0095124	0003	12/03/2024	352325/2024
ANTONIO LAZARO DE BARRIOS TRANSPORTES LTDA - ME	216.489	TFFP/FX	406.24.0529145	0001	27/03/2024	390047/2024
ANTONIO LAZARO FERREIRA - ESPOLIO	530.205.029.000	IPTU	101.24.0239056	0003	12/03/2024	365859/2024
ANTONIO LAZZURI - ESPOLIO	001.108.019.010	IPTU	101.24.0015227	0003	12/03/2024	346827/2024
ANTONIO LAZZURI - ESPOLIO	002.009.012.000	IPTU	101.23.2779360	0010	27/03/2024	345484/2024
ANTONIO LAZZURI - ESPOLIO	002.009.012.000	IPTU	101.24.0016746	0003	12/03/2024	346921/2024
ANTONIO LEANDRO MONTEIRO DOS SANTOS	112.327	TFFP/FX	406.24.0507395	0001	27/03/2024	378146/2024
ANTONIO LEAO DE OLIVEIRA-ESPOLIO		ISS CC	705.23.2806019	0009	07/03/2024	412775/2024
ANTONIO LEAO DE OLIVEIRA-ESPOLIO	524.020.007.000	IPTU	101.24.0235147	0003	15/03/2024	365345/2024
ANTONIO LEAO DE OLIVEIRA-ESPOLIO	524.020.006.000	IPTU	101.24.0235146	0003	15/03/2024	365344/2024
ANTONIO LEIVANIO SILVEIRA	004.061.034.000	GAM	802.23.4065740	0001	20/03/2024	434069/2024
ANTONIO LEONARDO DE CAMPOS	010.034.020.003	IPTU	101.24.0090735	0003	15/03/2024	352110/2024
ANTONIO LIDIONA RODRIGUES	532.057.007.000	IPTU	101.24.0241609	0003	12/03/2024	366102/2024
ANTONIO LIMA DA SILVA	534.134.008.000	IPTU	101.24.0256602	0003	16/03/2024	368480/2024
ANTONIO LIMA DE ALMEIDA	243.672	TFFP/FX	406.24.0537590	0001	27/03/2024	394497/2024
ANTONIO LIMA DE OLIVEIRA - ESPOLIO	020.085.034.000	IPTU	101.24.0145423	0003	15/03/2024	356053/2024
ANTONIO LIMA FILHO	087.763	TFFP/FX	406.24.0504456	0001	27/03/2024	376724/2024
ANTONIO LIMA FILHO	521.040.019.002	IPTU	101.24.0227709	0003	12/03/2024	364416/2024
ANTONIO LIMA NOGUEIRA	244.967	TFFP/FX	406.24.0538011	0001	27/03/2024	394709/2024
ANTONIO LINO DOS MARTURIOS	CRN8706	M.TRANS	709.24.2585498	0001	15/03/2024	421608/2024
ANTONIO LINS ALBUQUERQUE	013.063.068.000	IPTU	101.24.0112308	0003	12/03/2024	353321/2024
ANTONIO LISBOA DA SILVEIRA	GGR1556	M.TRANS	709.24.2606529	0001	22/03/2024	431505/2024
ANTONIO LISBOA MARTINS	025.018.049.000	IPTU	101.24.0165818	0003	17/03/2024	357915/2024
ANTONIO LOPES DA SILVA	148.612	TFFP/FX	406.24.0512592	0001	27/03/2024	380822/2024
ANTONIO LOPES FERNANDES FILHO	003.100.001.195	IPTU	101.24.0036287	0003	17/03/2024	348615/2024
ANTONIO LOPES VENTURA	GBW0918	M.TRANS	709.24.2573863	0001	06/03/2024	418572/2024
ANTONIO LOURENCO DE LIMA	003.111.001.078	IPTU	101.24.0036869	0003	12/03/2024	348687/2024
ANTONIO LUCAS MEDEIROS DOS SANTOS	FSC8D43	M.TRANS	709.24.2573751	0001	06/03/2024	418507/2024
ANTONIO LUCENA DE ARAUJO	020.011.034.000	IPTU	101.24.0141248	0003	15/03/2024	355656/2024
ANTONIO LUCIANO MAZELLA	161.978	TFFP/FX	406.24.0515027	0001	27/03/2024	382174/2024
ANTONIO LUCIANO VIDAL	177.061	TFFP/FX	406.24.0518344	0001	27/03/2024	383995/2024
ANTONIO LUCIO DA SILVA	031.082.015.000	IPTU	101.24.0197485	0003	17/03/2024	360611/2024
ANTONIO LUIS CURBELO PEREZ	011.033.116.226	IPTU	101.24.0096976	0003	12/03/2024	352448/2024
ANTONIO LUIS DA SILVA	137.551	TFFP/FX	406.24.0510871	0001	27/03/2024	379851/2024
ANTONIO LUIS DA SILVA	001.033.060.006	IPTU	101.24.0006722	0003	12/03/2024	346346/2024
ANTONIO LUIS DONIZETI BUENO DE CAMARGO	222.532	TFFP/FX	406.24.0531028	0001	27/03/2024	391115/2024
ANTONIO LUIS MARTINS	534.302.125.000	IPTU	101.24.0257666	0003	16/03/2024	368690/2024
ANTONIO LUIS NOVAIS DE JESUS	621.203.045.000	IPTUTCE	103.24.0261566	0003	17/03/2024	370379/2024
ANTONIO LUIZ ALVES DE MOURA	026.066.043.000	IPTU	101.24.0174353	0003	12/03/2024	358579/2024
ANTONIO LUIZ DE CAMPOS REIBEIRO DE LIMA	ET02614	M.TRANS	709.24.2592636	0001	15/03/2024	424888/2024
ANTONIO LUIZ DI GIORGIO	QUV8116	M.TRANS	709.24.2600603	0001	20/03/2024	428771/2024
ANTONIO LUIZ FARIA	001.072.020.000	IPTU	101.23.2750430	0010	06/03/2024	345386/2024
ANTONIO LUIZ FARIA	025.004.176.000	IPTU	101.24.0164999	0003	17/03/2024	357850/2024
ANTONIO LUIZ FERRARI - ESPOLIO	623.700.028.000	IPTUTCE	103.24.0262515	0003	17/03/2024	370874/2024
ANTONIO LUIZ FILHO	281.383	TFFP/FX	406.24.0551349	0001	27/03/2024	400729/2024
ANTONIO LUIZ FILHO	530.113.055.000	IPTU	101.24.0238189	0003	12/03/2024	365765/2024
ANTONIO LUIZ MOTA	DDP9107	M.TRANS	709.24.2582290	0001	11/03/2024	420041/2024
ANTONIO LUIZ ROBLES	534.006.025.000	IPTU	101.24.0253818	0003	16/03/2024	368034/2024
ANTONIO LUIZ ROBLES	168.176	TFFP/FX	406.24.0516261	0001	27/03/2024	382870/2024
ANTONIO LUIZ ROBLES	534.006.024.000	IPTU	101.24.0253817	0003	16/03/2024	368033/2024
ANTONIO LUIZ TAVARES	534.109.094.000	CIP	105.24.0274582	0003	29/03/2024	372784/2024
ANTONIO LUIZ TESTA	024.012.063.013	IPTU	101.24.0158879	0003	15/03/2024	357258/2024
ANTONIO LUIZ TORET	259.774	TFFP/FX	406.24.0543356	0001	27/03/2024	397208/2024
ANTONIO LUIZ TOZATTO SOC. IND. DE ADVOCACIA	249.438	TFFP/FX	406.24.0539560	0001	27/03/2024	395437/2024
ANTONIO LUZIA DA SILVA	021.039.038.000	IPTU	101.24.0150409	0003	16/03/2024	356571/2024
ANTONIO LUZIA DOS SANTOS	033.119.007.000	IPTU	101.24.0210554	0003	16/03/2024	362082/2024
ANTONIO MACEDO GAMA	223.083	TFFP/FX	406.24.0531208	0001	27/03/2024	391223/2024
ANTONIO MACIEL CIRINO DE OLIVEIRA	532.033.018.000	IPTU	101.24.0240783	0003	12/03/2024	366024/2024
ANTONIO MAGLIONI	018.061.031.000	IPTU	101.24.0134048	0003	17/03/2024	355060/2024
ANTONIO MANASSA EL KHOURY	EDJ7J45	M.TRANS	709.24.2573165	0001	06/03/2024	418199/2024
ANTONIO MANDU DE LIMA - ESPOLIO	018.002.018.000	IPTU	101.24.0129976	0003	17/03/2024	354693/2024

ANTONIO MANUEL DA SILVA	297.299	TFFP/FX	406.24.0558391	0001	27/03/2024	403679/2024
ANTONIO MANUEL FELIX DE LIMA	003.038.016.000	IPTU	101.24.0028656	0003	17/03/2024	347725/2024
ANTONIO MANUEL FELIX DE LIMA PANIFICACAO - ME	176.237	TFSANIT	407.24.0259067	0002	27/03/2024	409192/2024
ANTONIO MANUEL FELIX DE LIMA PANIFICACAO - ME	176.237	TFFP/FX	406.24.0518134	0001	27/03/2024	383885/2024
ANTONIO MANZUTTI - ME	228.113	TFSANIT	407.24.0259955	0002	27/03/2024	409496/2024
ANTONIO MANZUTTI - ME	228.113	TFFP/FX	406.24.0532539	0001	27/03/2024	391908/2024
ANTONIO MARCELINO LAMEIRA	IAA3219	M.TRANS	709.24.2573921	0001	06/03/2024	418601/2024
ANTONIO MARCELO ARAUJO GUERRA		ISS CC	705.23.2803211	0009	07/03/2024	411937/2024
ANTONIO MARCIO ALVES DE FREITAS	FNR3169	M.TRANS	709.24.2573219	0001	06/03/2024	418226/2024
ANTONIO MARCIO ALVES DE FREITAS	FNR3169	M.TRANS	709.24.2573185	0001	06/03/2024	418210/2024
ANTONIO MARCIO DE MEDEIROS PACHECO	016.015.104.037	IPTU	101.24.0121536	0003	12/03/2024	354044/2024
ANTONIO MARCIO DOS SANTOS OLIVEIRA	189.961	TFFP/FX	406.24.0521756	0001	27/03/2024	385975/2024
ANTONIO MARCIO DOS SANTOS OLIVEIRA - ME	168.311	TFFP/FX	406.24.0516281	0001	27/03/2024	382883/2024
ANTONIO MARCIO RODRIGUES RAMALHO	263.937	TFFP/FX	406.24.0544925	0001	27/03/2024	397878/2024
ANTONIO MARCIO VIEIRA	251.961	TFFP/FX	406.24.0540463	0001	27/03/2024	395872/2024
ANTONIO MARCO PADILHA BEZERRA	QDN6440	M.TRANS	709.24.2591033	0001	15/03/2024	424115/2024
ANTONIO MARCO PADILHA BEZERRA	QDN6440	M.TRANS	709.24.2567619	0001	06/03/2024	415650/2024
ANTONIO MARCO PIZZI	032.077.025.000	IPTU	101.24.0204534	0003	17/03/2024	361504/2024
ANTONIO MARCOS ALVES DE OLIVEIRA	100.968	TFFP/FX	406.24.0505962	0001	27/03/2024	377463/2024
ANTONIO MARCOS CERUTI	GAX9739	M.TRANS	709.24.2593755	0001	15/03/2024	425483/2024
ANTONIO MARCOS COLI DA SILVA	154.534	TFFP/FX	406.24.0513647	0001	27/03/2024	381388/2024
ANTONIO MARCOS DA SILVA	533.004.019.000	IPTU	101.24.0248635	0003	16/03/2024	367249/2024
ANTONIO MARCOS DA SILVA DE LIMA	320.647	TFFP/FX	406.24.0567468	0001	27/03/2024	407106/2024
ANTONIO MARCOS DE ALMEIDA	002.073.026.118	IPTU	101.24.0023005	0003	12/03/2024	347381/2024
ANTONIO MARCOS DE OLIVEIRA MACENA	214.961	TFFP/FX	406.24.0528658	0001	27/03/2024	389778/2024
ANTONIO MARCOS DE SOUZA	198.663	TFFP/FX	406.24.0524279	0001	27/03/2024	387466/2024
ANTONIO MARCOS DOS SANTOS	158.360	TFFP/FX	406.24.0514352	0001	27/03/2024	381787/2024
ANTONIO MARCOS FACHA	FIN1F22	M.TRANS	709.24.2603342	0001	22/03/2024	429932/2024
ANTONIO MARCOS FACHA	BFF4698	M.TRANS	709.24.2594683	0001	15/03/2024	425986/2024
ANTONIO MARCOS FERREIRA DANTAS	262.837	TFFP/FX	406.24.0544496	0001	27/03/2024	397707/2024
ANTONIO MARCOS GARCIA	157.114	TFFP/FX	406.24.0514119	0001	27/03/2024	381666/2024
ANTONIO MARCOS GOMES	020.029.089.003	IPTU	101.24.0142181	0003	15/03/2024	355757/2024
ANTONIO MARCOS JACOMASSO	070.950	TFFP/FX	406.24.0503158	0001	27/03/2024	376237/2024
ANTONIO MARCOS MARTINS FREITAS	LPR2110	M.TRANS	709.24.2589543	0001	15/03/2024	423337/2024
ANTONIO MARCOS MIELE CODIPIETRO	005.059.008.040	IPTU	101.24.0054031	0003	12/03/2024	350019/2024
ANTONIO MARCOS PEREIRA	180.327	TFFP/FX	406.24.0519135	0001	27/03/2024	384466/2024
ANTONIO MARCOS PEREIRA DOS SANTOS	511.009.008.000	IPTU	101.24.0219313	0003	15/03/2024	363327/2024
ANTONIO MARCOS PESCHIERA AMERICANO		PP/FUNE	702.23.4009035	0010	05/03/2024	411132/2024
ANTONIO MARCOS RAMOS DA CRUZ	EQL5846	M.TRANS	709.24.2593887	0001	15/03/2024	425557/2024
ANTONIO MARIA NASCIMENTO FRANCA	EZC4824	M.TRANS	709.24.2607324	0001	22/03/2024	431906/2024
ANTONIO MARIANO - ESPOLIO	031.010.035.000	IPTU	101.24.0194408	0003	17/03/2024	360309/2024
ANTONIO MARIANO (ESPOLIO)	025.055.055.000	GAM	802.23.4064851	0001	25/03/2024	434064/2024
ANTONIO MARIANO DA SILVA	534.109.059.000	IPTU	101.24.0255517	0003	16/03/2024	368265/2024
ANTONIO MARIN MOTES	ETG2654	M.TRANS	709.24.2591389	0001	15/03/2024	424279/2024
ANTONIO MARIO	020.110.061.006	IPTU	101.24.0146359	0003	15/03/2024	356181/2024
ANTONIO MARIO	020.110.067.000	IPTU	101.24.0146365	0003	15/03/2024	356182/2024
ANTONIO MARQUES - ESPOLIO	003.047.015.245	IPTU	101.24.0032145	0003	17/03/2024	348173/2024
ANTONIO MARQUES BRANDAO NETTO	FKB8820	M.TRANS	709.24.2592424	0001	15/03/2024	424785/2024
ANTONIO MARQUES NOGUEIRA	087.660	TFFP/FX	406.24.0504442	0001	27/03/2024	376719/2024
ANTONIO MARTINS	402.008.023.000	CIP	105.24.0272084	0003	29/03/2024	371770/2024
ANTONIO MARTINS	402.008.023.000	IPTU	101.24.0212390	0003	15/03/2024	362297/2024
ANTONIO MARTINS DA SILVA	033.021.095.000	IPTU	101.24.0206109	0003	16/03/2024	361667/2024
ANTONIO MARTINS DA SILVA	031.090.041.000	IPTU	101.24.0197839	0003	17/03/2024	360658/2024
ANTONIO MARTINS DA SILVA		ISS CC	705.23.2804142	0009	07/03/2024	412160/2024
ANTONIO MARTINS DE OLIVEIRA	BPE0C10	M.TRANS	709.24.2571323	0001	06/03/2024	417224/2024
ANTONIO MARTINS DE P. EMPREITEIRA DE OBRAS - ME	211.711	TFFP/FX	406.24.0527808	0001	27/03/2024	389323/2024
ANTONIO MARTINS SANCHES	003.045.020.183	IPTU	101.24.0029383	0003	17/03/2024	347799/2024
ANTONIO MATULIS	623.003.008.000	IPTUTCE	103.24.0261922	0003	17/03/2024	370543/2024
ANTONIO MAURICIO ALVES DE OLIVEIRA ME	212.971	TFFP/FX	406.24.0528209	0001	27/03/2024	389530/2024
ANTONIO MAURICIO PEREIRA S.B.DO CAMPO - ME	058.260	TFFP/FX	406.24.0502443	0001	27/03/2024	376034/2024
ANTONIO MAXIMIANO DE SOUZA	033.012.021.000	IPTU	101.24.0205739	0003	16/03/2024	361615/2024
ANTONIO MEDAU	033.049.009.011	IPTU	101.24.0207588	0003	16/03/2024	361817/2024
ANTONIO MEDEIROS DE SOUZA TRANSPORTES - EPP	143.162	TFFP/FX	406.24.0511694	0001	27/03/2024	380324/2024
ANTONIO MELO GUIMARAES	532.083.009.000	IPTU	101.24.0243127	0003	12/03/2024	366258/2024
ANTONIO MENDES DA SILVA	534.002.035.000	IPTU	101.24.0253704	0003	16/03/2024	368005/2024
ANTONIO MENDES DA SILVA	DLF5625	M.TRANS	709.24.2574009	0001	06/03/2024	418651/2024
ANTONIO MENDES DA SILVA	DRK3850	M.TRANS	709.24.2574498	0001	06/03/2024	418952/2024
ANTONIO MENDES DA SILVA	534.002.036.000	IPTU	101.24.0253705	0003	16/03/2024	368006/2024
ANTONIO MENDES DE OLIVEIRA	146.001	TFFP/FX	406.24.0512161	0001	27/03/2024	380573/2024
ANTONIO MENDES DE PAIVA	001.068.256.780	IPTU	101.24.0012786	0003	12/03/2024	346703/2024
ANTONIO MENDES DOS SANTOS	522.019.005.000	IPTU	101.24.0231977	0003	12/03/2024	364947/2024
ANTONIO MENDES MACHADO	004.038.072.000	IPTU	101.24.0042343	0003	20/03/2024	349158/2024
ANTONIO MENDONCA	031.110.022.000	IPTU	101.24.0198548	0003	17/03/2024	360725/2024
ANTONIO MIAKE	623.410.001.000	IPTUTCE	103.24.0262225	0003	17/03/2024	370713/2024
ANTONIO MIGUEL DE OLIVEIRA	027.150.006.000	IPTU	101.24.0180857	0003	12/03/2024	359150/2024
ANTONIO MIGUEL SANTOS - ESPOLIO	029.131.032.000	IPTU	101.24.0186905	0003	12/03/2024	359612/2024
ANTONIO MIRANDA CERQUEIRA	097.352	TFFP/FX	406.24.0505513	0001	27/03/2024	377248/2024
ANTONIO MODESTO DE FREITAS TRANSPORTES	DAH2H38	M.TRANS	709.24.2587106	0001	15/03/2024	422381/2024
ANTONIO MONGE FERNANDEZ	005.069.016.000	IPTU	101.23.0054199	0009	10/09/2023	345033/2024
ANTONIO MONGE FERNANDEZ	005.069.016.000	IPTU	101.23.0054199	0011	10/11/2023	345035/2024
ANTONIO MONGE FERNANDEZ	005.069.016.000	IPTU	101.24.0055539	0003	12/03/2024	350138/2024
ANTONIO MONGE FERNANDEZ	005.069.016.000	IPTU	101.23.0054199	0010	10/10/2023	345034/2024
ANTONIO MONGE FERNANDEZ	005.069.016.000	IPTU	101.23.0054199	0012	10/12/2023	345036/2024
ANTONIO MONTANELLI - ESPOLIO	026.045.026.000	IPTU	101.24.0173867	0003	23/03/2024	358535/2024
ANTONIO MONTEIRO DA SILVA	CR8167	M.TRANS	709.24.2590657	0001	15/03/2024	423903/2024
ANTONIO MONTEIRO DO SANTOS	013.028.041.000	IPTU	101.24.0110011	0003	12/03/2024	353178/2024
ANTONIO MONTEIRO PEREIRA	133.956	TFFP/FX	406.24.0510359	0001	27/03/2024	379582/2024
ANTONIO MORAIS DA SILVA	193.307	TFFP/FX	406.24.0522713	0001	27/03/2024	386538/2024
ANTONIO MOREIRA DA SILVA SOBRINHO	014.019.022.010	IPTU	101.24.01113501	0003	12/03/2024	353414/2024
ANTONIO MOREIRA DIAS	KG65J49	M.TRANS	709.24.2606326	0001	22/03/2024	431373/2024
ANTONIO MORELI INACIO - ME	241.320	TFFP/FX	406.24.0536803	0001	27/03/2024	394107/2024
ANTONIO MOURA DE LIMA JUNIOR	FTR4H66	M.TRANS	709.24.2607592	0001	22/03/2024	432054/2024
ANTONIO MUNHOZ LASSO - ESPOLIO	032.031.043.000	IPTU	101.24.0201823	0003	17/03/2024	361046/2024
ANTONIO MUNIZ GOMES		ISS CC	705.23.2805086	0009	07/03/2024	412485/2024
ANTONIO MUNIZ PIZZARIA-ME	186.827	TFFP/FX	406.24.0520892	0001	27/03/2024	385483/2024
ANTONIO MUNOZ SANCHES	027.122.018.000	IPTU	101.24.0180272	0003	12/03/2024	359093/2024
ANTONIO MURILLO DE LIMA GASPAR	018.015.039.000	IPTU	101.24.0130853	0003	17/03/2024	354743/2024
ANTONIO MURILO BARBOSA SOUZA	118.753	TFFP/FX	406.24.0508181	0001	27/03/2024	378505/2024
ANTONIO NARCISO ANDRADE	020.066.013.000	IPTU	101.24.0144007	0003	15/03/2024	355920/2024
ANTONIO NARCISO DE ANDRADE	006.063.182.000	IPTU	101.24.0065624	0003	12/03/2024	350783/2024
ANTONIO NARCISO DE ANDRADE	020.064.009.000	IPTU	101.24.0143897	0003	15/03/2024	355904/2024
ANTONIO NARCISO DE ANDRADE	522.105.102.000	IPTU	101.24.0233183	0003	12/03/2024	365075/2024
ANTONIO NARCISO DE ANDRADE	008.033.045.000	IPTU	101.24.0079537	0003	12/03/2024	351561/2024
ANTONIO NARCISO DE ANDRADE	020.064.040.000	IPTU	101.24.0143921	0003	15/03/2024	355905/2024

ANTONIO NARCISO DE ANDRADE	025.103.049.000	IPU	101.24.0170304	0003	17/03/2024	358212/2024
ANTONIO NARCISO DE ANDRADE	013.010.010.015	IPU	101.24.0108927	0003	12/03/2024	353113/2024
ANTONIO NASCIMENTO CAIANA	003.096.002.086	IPU	101.24.0036070	0003	17/03/2024	348591/2024
ANTONIO NASCIMENTO DA SILVA	171.075	TFFP/FX	406.24.0516874	0001	27/03/2024	383199/2024
ANTONIO NATAL VANZELA	011.020.022.002	IPU	101.24.0094604	0003	12/03/2024	352302/2024
ANTONIO NATALICIO FERNANDES MENDES	010.006.012.000	IPU	101.24.0087303	0003	15/03/2024	351967/2024
ANTONIO NAZZARO - ESPOLIO	521.211.017.000	CIP	105.24.0272874	0003	29/03/2024	372092/2024
ANTONIO NAZZARO - ESPOLIO	521.211.017.000	IPU	101.24.0228658	0003	12/03/2024	364511/2024
ANTONIO NELSON MARCOS DE LIMA	CGC6164	M.TRANS	709.24.2608386	0001	22/03/2024	432487/2024
ANTONIO NELSON MARCOS DE LIMA	CGC6164	M.TRANS	709.24.2594382	0001	15/03/2024	425829/2024
ANTONIO NELSON MARCOS DE LIMA	CGC6164	M.TRANS	709.24.2594533	0001	15/03/2024	425916/2024
ANTONIO NELSON MARCOS DE LIMA	CGC6164	M.TRANS	709.24.2608447	0001	22/03/2024	432518/2024
ANTONIO NERVAL CALDEIRA	EML1E87	M.TRANS	709.24.2589780	0001	15/03/2024	423457/2024
ANTONIO NETO DA SILVA	006.026.090.000	IPU	101.24.0060066	0003	12/03/2024	350434/2024
ANTONIO NEVES DE JESUS	009.041.007.000	IPU	101.24.0084445	0003	15/03/2024	351815/2024
ANTONIO NEVES DOS SANTOS	CEB5942	M.TRANS	709.24.2573955	0001	06/03/2024	418620/2024
ANTONIO NIVALDO ROSENO DA SILVA	211.760	TFFP/FX	406.24.0527820	0001	27/03/2024	389333/2024
ANTONIO NOGUEIRA DINIZ NETO		ISS CC	705.23.2804711	0009	07/03/2024	412350/2024
ANTONIO NONATO DE SOUZA	180.331	TFFP/FX	406.24.0519139	0001	27/03/2024	384470/2024
ANTONIO NORBERTO DE AMORIM	EOC7C54	M.TRANS	709.24.2566380	0001	06/03/2024	415168/2024
ANTONIO NUNES DA SILVA	510.100.046.150	IPU	101.24.0214046	0003	12/03/2024	362555/2024
ANTONIO NUNZIO NOCERA	623.101.004.000	IPUTUCE	103.24.0261958	0003	17/03/2024	370562/2024
ANTONIO OLIVEIRA SAMPAIO	510.337.007.024	IPU	101.24.0217974	0003	12/03/2024	363043/2024
ANTONIO OLIVEIRA SANTANA	534.020.046.000	IPU	101.24.0254216	0003	16/03/2024	368090/2024
ANTONIO OLIVEIROS PINO	623.101.005.000	IPUTUCE	103.24.0261959	0003	17/03/2024	370563/2024
ANTONIO OLIVEIROS PINO	623.101.047.000	IPUTUCE	103.24.0261997	0003	17/03/2024	370579/2024
ANTONIO ORTEGA CASANOVA - ESPOLIO	012.082.035.000	IPU	101.24.0106525	0003	15/03/2024	352986/2024
ANTONIO OSVALDO DE MORAES	EVD7252	M.TRANS	709.24.2585021	0001	15/03/2024	421365/2024
ANTONIO OSVALDO DE MORAES	EVD7252	M.TRANS	709.24.2593173	0001	15/03/2024	425183/2024
ANTONIO P S DAMASCENO	GF62D74	M.TRANS	709.24.2603177	0001	22/03/2024	429842/2024
ANTONIO PACHECO NETO	021.070.001.000	IPU	101.24.0152265	0003	16/03/2024	356721/2024
ANTONIO PADUIN	022.015.010.000	IPU	101.24.0153786	0003	12/03/2024	356834/2024
ANTONIO PASCOAL DE ASSUNCAO	003.045.020.021	IPU	101.24.0029221	0003	23/03/2024	347773/2024
ANTONIO PAULA SOUZA	133.735	TFFP/FX	406.24.0510324	0001	27/03/2024	379566/2024
ANTONIO PAULINO DE OLIVEIRA	147.937	TFFP/FX	406.24.0512487	0001	27/03/2024	380752/2024
ANTONIO PAULO CALDERON	GGY2865	M.TRANS	709.24.2590200	0001	15/03/2024	423657/2024
ANTONIO PAULO CUSTODIO	532.058.049.000	IPU	101.24.0241712	0003	12/03/2024	366107/2024
ANTONIO PAULO DA SILVA	154.531	TFFP/FX	406.24.0513645	0001	27/03/2024	381386/2024
ANTONIO PAULO DOS SANTOS	524.016.001.000	IPU	101.24.0235061	0003	15/03/2024	365326/2024
ANTONIO PAULO FELITO DE VASCONCELOS	123.645	TFFP/FX	406.24.0508867	0001	27/03/2024	378828/2024
ANTONIO PAULO NEVES DA SILVA	144.169	TFFP/FX	406.24.0511851	0001	27/03/2024	380409/2024
ANTONIO PAULO SILVESTRE NETO	FKG7389	M.TRANS	709.24.2615779	0001	28/03/2024	433123/2024
ANTONIO PEDRO	008.025.003.000	IPU	101.24.0078234	0003	12/03/2024	351503/2024
ANTONIO PEDRO CHAGAS	511.008.018.000	IPU	101.24.0219254	0003	15/03/2024	363318/2024
ANTONIO PEDRO DA APARECIDA	109.013	TFFP/FX	406.24.0506998	0001	27/03/2024	377951/2024
ANTONIO PEDRO DA ROCHA	FGY5665	M.TRANS	709.24.2581346	0001	11/03/2024	419545/2024
ANTONIO PEDRO DA SILVA	120.685	TFFP/FX	406.24.0508458	0001	27/03/2024	378643/2024
ANTONIO PEDRO DA SILVA AVICULTURA - ME	188.665	TFFP/FX	406.24.0521413	0001	27/03/2024	385791/2024
ANTONIO PEDRO DE ALMEIDA	003.020.014.000	IPU	101.24.0027565	0003	17/03/2024	347657/2024
ANTONIO PEDRO DE ALMEIDA	004.018.185.123	IPU	101.24.0040782	0003	15/03/2024	349029/2024
ANTONIO PEDRO DE ALMEIDA	003.050.013.000	IPU	101.24.0034186	0003	17/03/2024	348446/2024
ANTONIO PEDRO DE ALMEIDA	003.050.012.000	IPU	101.24.0034185	0003	17/03/2024	348445/2024
ANTONIO PEDRO GONCALVES LEIVA		P.PUBL	707.24.0276240	0003	29/03/2024	413807/2024
ANTONIO PEDROSA CAVALCANTE JUNIOR	180.468	TFFP/FX	406.24.0519188	0001	27/03/2024	384496/2024
ANTONIO PEREIRA	031.075.021.000	IPU	101.24.0197235	0003	17/03/2024	360590/2024
ANTONIO PEREIRA	009.065.021.000	IPU	101.24.0085261	0003	15/03/2024	351867/2024
ANTONIO PEREIRA	FDH4708	M.TRANS	709.24.2589233	0001	15/03/2024	423175/2024
ANTONIO PEREIRA DA SILVA	532.315.036.000	IPU	101.24.0246912	0003	12/03/2024	366949/2024
ANTONIO PEREIRA DA SILVA	534.109.035.000	CIP	105.24.0274569	0003	29/03/2024	372778/2024
ANTONIO PEREIRA DA SILVA	CAP3014	M.TRANS	709.24.2584803	0001	15/03/2024	421273/2024
ANTONIO PEREIRA DA SILVA	110.225	TFFP/FX	406.24.0507142	0001	27/03/2024	378021/2024
ANTONIO PEREIRA DA SILVA	EVL5644	M.TRANS	709.24.2568892	0001	06/03/2024	416274/2024
ANTONIO PEREIRA DA SILVA	511.001.072.006	IPU	101.24.0219117	0003	15/03/2024	363268/2024
ANTONIO PEREIRA DA SILVA - ESPOLIO	033.118.002.000	IPU	101.24.0210547	0003	16/03/2024	362081/2024
ANTONIO PEREIRA DA SILVA NETO	006.063.021.000	IPU	101.24.0065519	0003	12/03/2024	350774/2024
ANTONIO PEREIRA DA SILVA NETO		ISS CC	705.23.2806449	0009	07/03/2024	412931/2024
ANTONIO PEREIRA DE BARROS	094.633	TFFP/FX	406.24.0505155	0001	27/03/2024	377091/2024
ANTONIO PEREIRA DE MAGALHAES		ISS CC	705.23.2802192	0009	07/03/2024	411696/2024
ANTONIO PEREIRA DE SOUSA		ISS CC	705.23.2806717	0009	07/03/2024	413035/2024
ANTONIO PEREIRA DO NASCIMENTO		ISS CC	705.23.2805118	0009	07/03/2024	412490/2024
ANTONIO PEREIRA DO NASCIMENTO		ISS CC	705.23.2806764	0009	07/03/2024	413056/2024
ANTONIO PEREIRA DO NASCIMENTO	530.101.006.000	IPU	101.24.0237608	0003	12/03/2024	365693/2024
ANTONIO PEREIRA DO NASCIMENTO	533.009.050.000	IPU	101.24.0248862	0003	16/03/2024	367319/2024
ANTONIO PEREIRA FIGUEIREDO	522.125.014.000	IPU	101.24.0233784	0003	12/03/2024	365132/2024
ANTONIO PEREIRA LACERDA	187.587	TFFP/FX	406.24.0521110	0001	27/03/2024	385615/2024
ANTONIO PEREIRA LIMA FILHO	EAS9349	M.TRANS	709.24.2606013	0001	22/03/2024	431169/2024
ANTONIO PEREIRA MARQUES	180.542	TFFP/FX	406.24.0519198	0001	27/03/2024	384503/2024
ANTONIO PEREIRA VIEIRA	LRO7G50	M.TRANS	709.24.2568116	0001	06/03/2024	415879/2024
ANTONIO PETRUCI	004.116.018.000	IPU	101.24.0049192	0003	15/03/2024	349605/2024
ANTONIO PETRUCI	004.116.018.000	MULTA	704.24.2575115	0001	19/03/2024	411490/2024
ANTONIO PINHEIRO FERNANDES	GJY5E96	M.TRANS	709.24.2599941	0001	20/03/2024	428405/2024
ANTONIO PINHEIRO TORRES	025.106.031.187	IPU	101.24.0170770	0003	17/03/2024	358239/2024
ANTONIO PINTO CLAUDINO	103.800	TFFP/FX	406.24.0506348	0001	27/03/2024	377637/2024
ANTONIO PINTO DOS REIS	006.017.016.000	IPU	101.24.0059094	0003	12/03/2024	350386/2024
ANTONIO PINTO DOS REIS (ESPOLIO)	006.017.017.000	IPU	101.24.0059095	0003	12/03/2024	350387/2024
ANTONIO PINTO NETTO	033.029.060.000	IPU	101.24.0206598	0003	16/03/2024	361737/2024
ANTONIO PIRES DA SILVA	524.007.018.000	IPU	101.24.0234972	0003	15/03/2024	365312/2024
ANTONIO PITA		ISS CC	705.23.2807687	0009	07/03/2024	413387/2024
ANTONIO POLATTO	020.045.017.000	IPU	101.24.0142815	0003	15/03/2024	355822/2024
ANTONIO POMPERMAYER - ME	190.590	TFFP/FX	406.24.0521951	0001	27/03/2024	386083/2024
ANTONIO RAIMUNDO DE OLIVEIRA LANCHONETE ME	166.706	TFSANIT	407.24.0258907	0002	27/03/2024	409142/2024
ANTONIO RAIMUNDO DE OLIVEIRA LANCHONETE ME	166.706	TFFP/FX	406.24.0515958	0001	27/03/2024	382700/2024
ANTONIO RAIMUNDO DOS SANTOS SERRALHERIA - ME	190.660	TFFP/FX	406.24.0521975	0001	27/03/2024	386093/2024
ANTONIO RAMOS	533.318.022.000	IPU	101.24.0253106	0003	16/03/2024	367921/2024
ANTONIO RAMOS - ESPOLIO	510.109.049.000	IPU	101.24.0214993	0003	12/03/2024	362677/2024
ANTONIO RAMOS DA PENHA	CKQ2517	M.TRANS	709.24.2583917	0001	11/03/2024	420893/2024
ANTONIO RAMOS DA SILVA - ESPOLIO	533.241.038.000	IPU	101.24.0252270	0003	16/03/2024	367803/2024
ANTONIO RAMOS DE OLIVEIRA	195.804	TFFP/FX	406.24.0523465	0001	27/03/2024	386986/2024
ANTONIO REGINALDO ALVES RODRIGUES	534.127.026.000	IPU	101.24.0256272	0003	16/03/2024	368395/2024
ANTONIO REGINALDO DE SOUZA	160.136	TFFP/FX	406.24.0514678	0001	27/03/2024	381966/2024
ANTONIO REGIVAN ROMUALDO DA SILVA	005.010.047.142	IPU	101.24.0050220	0003	12/03/2024	349657/2024
ANTONIO REGIVAN ROMUALDO DA SILVA ME	216.029	TFFP/FX	406.24.0529028	0001	27/03/2024	389971/2024
ANTONIO REIS DE OLIVEIRA	530.208.061.000	IPU	101.24.0239121	0003	12/03/2024	365866/2024
ANTONIO RENATO DO AMPARO FERREIRA	135.554	TFFP/FX	406.24.0510597	0001	27/03/2024	379710/2024



ANTONIO RIBEIRO CRUZ	031.141.039.000	IPU	101.24.0199951	0003	23/03/2024	360862/2024
ANTONIO RIBEIRO DA SILVA	534.617.076.000	CIP	105.24.0275139	0003	29/03/2024	373112/2024
ANTONIO RIBEIRO DA SILVA	534.617.076.000	IPU	101.24.0258483	0003	16/03/2024	368896/2024
ANTONIO RIBEIRO DE SEABRA	007.080.014.001	IPU	101.24.0075922	0003	12/03/2024	351407/2024
ANTONIO RIBEIRO FILHO	532.100.028.340	IPU	101.24.0243773	0003	12/03/2024	366381/2024
ANTONIO RIBEIRO RIBAS	533.113.020.000	IPU	101.24.0249823	0003	16/03/2024	367500/2024
ANTONIO RIBEIRO TRANSPORTES RODOVIARIOS ME	199.342	TFFP/FX	406.24.0524484	0001	27/03/2024	387587/2024
ANTONIO RICARDO ANTUNES SILVA	270.231	TFFP/FX	406.24.0547232	0001	27/03/2024	398903/2024
ANTONIO RICARDO DA MOTA SOUZA	099.296	TFFP/FX	406.24.0505752	0001	27/03/2024	377362/2024
ANTONIO RICARDO DE OLIVEIRA	161.304	TFFP/FX	406.24.0514908	0001	27/03/2024	382105/2024
ANTONIO RICARDO PERASSOLLI BAEZ	512.022.077.000	IPU	101.24.0221614	0003	12/03/2024	363638/2024
ANTONIO RICARDO VERSOLATO	003.017.045.000	IPU	101.24.0027366	0003	17/03/2024	347650/2024
ANTONIO RINALDO RONCON	006.039.157.014	IPU	101.24.0062879	0003	12/03/2024	350571/2024
ANTONIO RITTER DEL ZOTTO	019.037.040.000	IPU	101.24.0139076	0003	16/03/2024	355473/2024
ANTONIO ROBERTO CAMPOS	150.966	TFFP/FX	406.24.0513009	0001	27/03/2024	381048/2024
ANTONIO ROBERTO ORFEI	DSX5617	M.TRANS	709.24.2605366	0001	22/03/2024	430810/2024
ANTONIO ROBERTO PEREIRA	521.400.033.873	CIP	105.24.0273082	0003	29/03/2024	372142/2024
ANTONIO ROBERTO PEREIRA	521.400.033.873	IPU	101.24.0229680	0003	12/03/2024	364638/2024
ANTONIO ROBERTO RIBEIRO	024.012.064.035	IPU	101.24.0158943	0003	15/03/2024	357268/2024
ANTONIO RODRIGUES CABRAL - ESPOLIO	024.015.056.017	IPU	101.24.0159438	0003	15/03/2024	357329/2024
ANTONIO RODRIGUES DA MATA	GIJ7D97	M.TRANS	709.24.2599439	0001	20/03/2024	428193/2024
ANTONIO RODRIGUES DA SILVA	264.167	TFFP/FX	406.24.0545012	0001	27/03/2024	397914/2024
ANTONIO RODRIGUES DE ARAUJO FILHO	EQC4B75	M.TRANS	709.24.2573643	0001	06/03/2024	418448/2024
ANTONIO RODRIGUES DE LIMA FILHO	096.957	TFFP/FX	406.24.0505423	0001	27/03/2024	377220/2024
ANTONIO RODRIGUES DE PAULA	117.247	TFFP/FX	406.24.0507989	0001	27/03/2024	378421/2024
ANTONIO RODRIGUES DE SOUSA	ABW4443	M.TRANS	709.24.2595083	0001	15/03/2024	426188/2024
ANTONIO RODRIGUES DE SOUZA	005.083.033.000	CIP	105.24.0270436	0003	29/03/2024	371421/2024
ANTONIO RODRIGUES DOS SANTOS	033.028.021.000	IPU	101.24.0206527	0003	16/03/2024	361731/2024
ANTONIO RODRIGUES PIMENTEL	030.072.017.051	IPU	101.24.0190475	0003	16/03/2024	359929/2024
ANTONIO RODRIGUES PINTURAS - EPP	226.369	TFFP/FX	406.24.0532277	0001	27/03/2024	391775/2024
ANTONIO ROMANO	623.603.016.000	IPUTUCE	103.24.0262482	0003	17/03/2024	370854/2024
ANTONIO RONEI BARBOSA MACHADO	160.844	TFFP/FX	406.24.0514803	0001	27/03/2024	382041/2024
ANTONIO ROQUE DA SILVA	620.520.006.000	IPU	101.24.0260908	0003	12/03/2024	369200/2024
ANTONIO ROSENDO NETO	124.734	TFFP/FX	406.24.0509036	0001	27/03/2024	378918/2024
ANTONIO ROSINO	033.020.063.000	IPU	101.24.0205984	0003	16/03/2024	361651/2024
ANTONIO RUIZ	010.038.043.000	IPU	101.24.0091614	0003	15/03/2024	352141/2024
ANTONIO RUSSO NETO SOCIEDADE DE ADVOGADOS	199.144	TFFP/FX	406.24.0524432	0001	27/03/2024	387564/2024
ANTONIO S. OSHIRO - ME	081.015	TFFP/FX	406.24.0503837	0001	27/03/2024	376453/2024
ANTONIO SABINO	030.050.014.000	MULTA	704.24.2575122	0001	19/03/2024	411496/2024
ANTONIO SABINO SILVA	232.139	TFFP/FX	406.24.0533721	0001	27/03/2024	392525/2024
ANTONIO SACARAMUCI	533.018.024.000	IPU	101.24.0249263	0003	16/03/2024	367406/2024
ANTONIO SACARAMUCI		ISS CC	705.23.2806812	0009	07/03/2024	413080/2024
ANTONIO SADAO NAKAGAWA	DRF5278	M.TRANS	709.24.2592464	0001	15/03/2024	424802/2024
ANTONIO SAGGESE -ESPOLIO	610.601.009.000	CIP	105.24.0275203	0003	29/03/2024	373141/2024
ANTONIO SAGGESE -ESPOLIO	610.601.009.000	IPUTUCE	103.24.0258754	0003	17/03/2024	370262/2024
ANTONIO SALES DE LIMA SOARES	005.083.026.000	CIP	105.24.0270432	0003	29/03/2024	371420/2024
ANTONIO SALES ROCCO	031.068.045.000	IPU	101.24.0197039	0003	23/03/2024	360566/2024
ANTONIO SALOIO NETO	012.088.014.000	IPU	101.24.0106640	0003	01/03/2024	352992/2024
ANTONIO SALTON	FTW5010	M.TRANS	709.24.2599961	0001	20/03/2024	428416/2024
ANTONIO SALTON	FTW5010	M.TRANS	709.24.2599666	0001	15/03/2024	423395/2024
ANTONIO SALVADOR NETO	620.029.004.000	IPU	101.24.0259642	0003	12/03/2024	368992/2024
ANTONIO SALVADOR NETO ME	058.960	TFSANIT	407.24.0257648	0002	27/03/2024	408841/2024
ANTONIO SALVADOR NETO ME	058.960	TFFP/FX	406.24.0502481	0001	27/03/2024	376043/2024
ANTONIO SANDRO ALINERI	016.015.125.139	IPU	101.24.0122788	0003	12/03/2024	354171/2024
ANTONIO SANSEVERINO - ESPOLIO	534.044.007.000	IPU	101.24.0254881	0003	16/03/2024	368186/2024
ANTONIO SANTANA DA SILVA NETO	086.215	TFFP/FX	406.24.0504305	0001	27/03/2024	376662/2024
ANTONIO SANTANA DOS SANTOS	534.139.019.000	IPU	101.24.0256742	0003	16/03/2024	368496/2024
ANTONIO SANTAVENERE	004.094.050.000	IPU	101.24.0047532	0003	15/03/2024	349501/2024
ANTONIO SANTOS DA SILVA	DFK1499	M.TRANS	709.24.2589849	0001	15/03/2024	423486/2024
ANTONIO SANTOS DA SILVA	DNJ3A06	M.TRANS	709.24.2594063	0001	15/03/2024	425648/2024
ANTONIO SAVINO	623.201.006.000	IPUTUCE	103.24.0262080	0003	17/03/2024	370616/2024
ANTONIO SAVINO	622.500.003.000	CIP	105.24.0275572	0003	29/03/2024	373292/2024
ANTONIO SAVINO	622.500.003.000	IPUTUCE	103.24.0261622	0003	17/03/2024	370395/2024
ANTONIO SAVINO	622.508.001.000	IPUTUCE	103.24.0261639	0003	17/03/2024	370406/2024
ANTONIO SEBASTIAO LIMA DOS SANTOS	524.214.003.000	IPU	101.24.0236209	0003	15/03/2024	365494/2024
ANTONIO SECONDINO	008.042.038.000	IPU	101.24.0081186	0003	12/03/2024	351629/2024
ANTONIO SEMOLINI REBUCCI	028.007.025.000	IPU	101.24.0181565	0003	12/03/2024	359212/2024
ANTONIO SERAFIM RAMOS - ESPOLIO	510.104.089.000	IPU	101.24.0214690	0003	12/03/2024	362631/2024
ANTONIO SERGIO ARAUJO DOS SANTOS		ISS CC	705.23.2804260	0009	07/03/2024	412194/2024
ANTONIO SERGIO CEREGATO ME	101.219	TFSANIT	407.24.0258071	0002	27/03/2024	408924/2024
ANTONIO SERGIO CEREGATO ME	101.219	TFFP/FX	406.24.0505994	0001	27/03/2024	377477/2024
ANTONIO SERGIO DE ANDRADE	136.141	TFFP/FX	406.24.0510534	0001	27/03/2024	379675/2024
ANTONIO SERGIO FULADOR JUNIOR-ME	216.814	TFFP/FX	406.24.0528953	0001	27/03/2024	389928/2024
ANTONIO SERGIO LUIZ	006.049.049.000	IPU	101.24.0064344	0003	12/03/2024	350679/2024
ANTONIO SERGIO MARIANO	129.101	TFFP/FX	406.24.0509683	0001	27/03/2024	379219/2024
ANTONIO SERGIO PELISOLI	157.597	TFFP/FX	406.24.0514217	0001	27/03/2024	381713/2024
ANTONIO SERGIO PEREIRA DOS NASCIMENTO	534.128.061.000	IPU	101.24.0256374	0003	16/03/2024	368428/2024
ANTONIO SERGIO PIMENTA	532.067.020.000	IPU	101.24.0242241	0003	12/03/2024	366163/2024
ANTONIO SEVERINO DE OLIVEIRA	104.440	TFFP/FX	406.24.0506420	0001	27/03/2024	377674/2024
ANTONIO SEVERINO DE SOUZA	003.109.015.000	IPU	101.24.0036720	0003	17/03/2024	348667/2024
ANTONIO SEVERINO VENANCIO	GJQ7A27	M.TRANS	709.24.2600659	0001	20/03/2024	428794/2024
ANTONIO SEVERINO WOCHNIK - ESPOLIO	014.006.026.000	IPU	101.24.0113067	0003	12/03/2024	353363/2024
ANTONIO SEVERINO WOCHNIK - ESPOLIO	014.006.026.000	MULTA	704.24.2558378	0001	12/03/2024	411447/2024
ANTONIO SEVERO DE SIQUEIRA	011.033.113.012	IPU	101.24.0095410	0003	12/03/2024	352344/2024
ANTONIO SILVA	018.053.020.000	IPU	101.24.0133753	0003	17/03/2024	355022/2024
ANTONIO SILVA		ISS CC	705.23.2802393	0009	07/03/2024	411752/2024
ANTONIO SILVA DE SOUZA-ME	096.606	TFFP/FX	406.24.0505387	0001	27/03/2024	377200/2024
ANTONIO SILVA SOARES JUNIOR	FEH0411	M.TRANS	709.24.2573046	0001	06/03/2024	418140/2024
ANTONIO SILVIO TEIXEIRA RODRIGUES	147.108	TFFP/FX	406.24.0512372	0001	27/03/2024	380688/2024
ANTONIO SIMAO DANTAS	DKN6334	M.TRANS	709.24.2565949	0001	06/03/2024	414980/2024
ANTONIO SINESIO RODRIGUES TRANSPORTADORA	GYC9074	M.TRANS	709.24.2600683	0001	20/03/2024	428809/2024
ANTONIO SINGER	521.400.033.387	IPU	101.24.0229235	0003	12/03/2024	364615/2024
ANTONIO SINGER	521.400.033.388	IPU	101.24.0229236	0003	12/03/2024	364616/2024
ANTONIO SINGER	521.400.033.388	CIP	105.24.0272984	0003	29/03/2024	372122/2024
ANTONIO SINGER	001.025.061.010	IPU	101.24.0005366	0003	12/03/2024	346283/2024
ANTONIO SIQUEIRA	402.035.003.000	CIP	105.24.0272146	0003	29/03/2024	371792/2024
ANTONIO SIQUEIRA	402.035.003.000	IPU	101.24.0212814	0003	15/03/2024	362391/2024
ANTONIO SOARES	026.018.007.000	IPU	101.24.0173076	0003	12/03/2024	358444/2024
ANTONIO SOARES DA SILVA TRANSPORTES - ME	243.562	TFSANIT	407.24.0260208	0002	27/03/2024	409595/2024
ANTONIO SOARES DA SILVA TRANSPORTES - ME	243.562	TFFP/FX	406.24.0537557	0001	27/03/2024	394487/2024
ANTONIO SOARES DA SILVA TRANSPORTES - ME	243.562	ISS	292.24.4428741	0001	15/03/2024	375177/2024
ANTONIO SOARES DE BRITO	BOE5887	M.TRANS	709.24.2596760	0001	20/03/2024	426869/2024
ANTONIO SOARES DOS SANTOS	006.095.011.000	IPU	101.24.0067110	0003	12/03/2024	350944/2024
ANTONIO SOARES DOS SANTOS	033.020.060.000	IPU	101.24.0205982	0003	16/03/2024	361650/2024

ANTONIO SOARES FREIRE	532.100.028.174	IPTU	101.24.0243607	0003	12/03/2024	366344/2024
ANTONIO SOARES MARTINS	522.123.019.000	IPTU	101.24.0233675	0003	12/03/2024	365125/2024
ANTONIO SOUZA LEAL	027.075.084.000	IPTU	101.24.0178865	0003	12/03/2024	358966/2024
ANTONIO TEDEU CERCHIARI	DLU4668	M.TRANS	709.24.2574463	0001	06/03/2024	418925/2024
ANTONIO TEDEU ROMERO	065.645	TFFP/FX	406.24.0502850	0001	27/03/2024	376155/2024
ANTONIO TEDEU SANTOS	EZV3B66	M.TRANS	709.24.2572992	0001	06/03/2024	418117/2024
ANTONIO TEDEU SIMPLICIO DA SILVA	003.047.012.694	IPTU	101.24.0030971	0003	17/03/2024	348034/2024
ANTONIO TAUVANES CARNAUBA DE SOUSA	611.200.047.000	IPTUTCE	103.24.0258862	0003	17/03/2024	370285/2024
ANTONIO TAVARES DE SOUZA NETO	512.015.055.000	IPTU	101.24.0220641	0003	12/03/2024	363547/2024
ANTONIO TAVARES MENDES	522.015.008.000	IPTU	101.24.0231885	0003	12/03/2024	364932/2024
ANTONIO TEIXEIRA	534.015.027.000	IPTU	101.24.0254042	0003	16/03/2024	368073/2024
ANTONIO THEODORO DAS NEVES	032.071.053.000	IPTU	101.24.0203167	0003	17/03/2024	361207/2024
ANTONIO THOMAZ OSORIO	532.006.066.000	IPTU	101.24.0239872	0003	12/03/2024	365925/2024
ANTONIO TIENGO	623.715.002.000	IPTUTCE	103.24.0262792	0003	17/03/2024	370984/2024
ANTONIO TIKAIISHI	009.324	TFFP/FX	406.24.0500273	0001	27/03/2024	375542/2024
ANTONIO TOLLER FILHO	001.098.005.000	IPTU	101.24.0014775	0003	12/03/2024	346802/2024
ANTONIO UBIRAJARA PEREIRA DA SILVA PEDREIRO ME	174.312	TFFP/FX	406.24.0517666	0001	27/03/2024	383627/2024
ANTONIO UBIRAJARA TUPINAMBA CABRAL	279.767	TFFP/FX	406.24.0550744	0001	27/03/2024	400482/2024
ANTONIO VALDIVINO DA SILVA	511.022.017.000	IPTU	101.24.0219569	0003	15/03/2024	363362/2024
ANTONIO VALDIVINO DA SILVA		ISS CC	705.23.2804597	0009	07/03/2024	412318/2024
ANTONIO VALERIO DA SILVA	532.069.050.000	CIP	105.24.0273711	0003	29/03/2024	372362/2024
ANTONIO VALERIO DA SILVA	532.069.050.000	IPTU	101.24.0242436	0003	12/03/2024	366184/2024
ANTONIO VELLOSO LIMA	003.048.126.083	IPTU	101.24.0034073	0003	17/03/2024	348433/2024
ANTONIO VELOSO MACHADO	031.144.046.000	IPTU	101.24.0200222	0003	17/03/2024	360899/2024
ANTONIO VENANCIO DA SILVA	027.016.020.000	IPTU	101.24.0176337	0003	12/03/2024	358771/2024
ANTONIO VEZZARI	033.072.006.000	IPTU	101.24.0208897	0003	16/03/2024	361917/2024
ANTONIO VIANA	102.654	TFFP/FX	406.24.0506175	0001	27/03/2024	377557/2024
ANTONIO VIANA DA CUNHA	020.014.050.000	IPTU	101.24.0141483	0003	15/03/2024	355685/2024
ANTONIO VICENTE	012.048.029.000	IPTU	101.24.0104362	0003	15/03/2024	352841/2024
ANTONIO VICENTE DA SILVA	532.100.028.225	IPTU	101.24.0243658	0003	12/03/2024	366356/2024
ANTONIO VICENTE DE MELLO	008.046.006.000	IPTU	101.24.0081373	0003	12/03/2024	351648/2024
ANTONIO VICENTE DE SOUZA	533.117.043.000	IPTU	101.24.0250139	0003	16/03/2024	367544/2024
ANTONIO VICENTE DE SOUZA		ISS CC	705.23.2806935	0009	07/03/2024	413127/2024
ANTONIO VICENTE FARIA - ESPOLIO	026.067.110.000	IPTU	101.24.0174440	0003	12/03/2024	358590/2024
ANTONIO VICENTE SABONARO	534.108.015.000	IPTU	101.24.0255345	0003	16/03/2024	368241/2024
ANTONIO VICTOR BARBOSA SOBRINHO		PP/FUNE	702.23.4011621	0007	22/03/2024	411199/2024
ANTONIO VIDALI	623.729.001.000	IPTUTCE	103.24.0262960	0003	17/03/2024	371061/2024
ANTONIO VIEIRA AMERICANO	015.038.008.000	IPTU	101.24.0117582	0003	12/03/2024	353728/2024
ANTONIO VIEIRA DA SILVA	031.141.055.000	IPTU	101.24.0199967	0003	17/03/2024	360868/2024
ANTONIO VIEIRA DE SOUSA	BXB3F21	M.TRANS	709.24.2615392	0001	28/03/2024	432924/2024
ANTONIO VIEIRA FILHO	533.109.006.000	IPTU	101.24.0249675	0003	16/03/2024	367467/2024
ANTONIO VIEIRA FILHO	510.117.015.000	IPTU	101.24.0215317	0003	12/03/2024	362726/2024
ANTONIO VIEIRA LEAO	DSJ7A11	M.TRANS	709.24.2595120	0001	15/03/2024	426210/2024
ANTONIO VIEIRA NETO	GCF0C18	M.TRANS	709.24.2616400	0001	28/03/2024	433482/2024
ANTONIO VILLANI - ESPOLIO	022.010.033.000	IPTU	101.24.0153689	0003	12/03/2024	356826/2024
ANTONIO VILLAR GARCIA - ESPOLIO	002.008.045.000	IPTU	101.23.3238086	0003	16/03/2024	346012/2024
ANTONIO VIRGILINO VIEIRA - ESPOLIO	018.032.094.000	IPTU	101.24.0131991	0003	17/03/2024	354833/2024
ANTONIO VIRGINIO DA SILVA - ESPOLIO	015.056.022.000	IPTU	101.24.0118416	0003	12/03/2024	353779/2024
ANTONIO VITAL DO CARMO	510.204.046.000	IPTU	101.24.0215563	0003	12/03/2024	362762/2024
ANTONIO VITAL DO CARMO	510.204.046.000	CIP	105.24.0272278	0003	29/03/2024	371833/2024
ANTONIO VITAL NETO - ME	204.804	TFFP/FX	406.24.0525960	0001	27/03/2024	388344/2024
ANTONIO VITORIO PORETACHI	620.012.001.000	IPTU	101.24.0259321	0003	12/03/2024	368958/2024
ANTONIO VITORIO PORETACHI	620.012.001.000	CIP	105.24.0275252	0003	29/03/2024	373159/2024
ANTONIO WAGNER CARACA - ESPOLIO	023.051.082.004	IPTU	101.24.0157243	0003	12/03/2024	357108/2024
ANTONIO WATANABE	244.610	TFFP/FX	406.24.0537905	0001	27/03/2024	394648/2024
ANTONIO WIDNEY PEREIRA DA SILVA	PWY5B50	M.TRANS	709.24.2606156	0001	22/03/2024	431256/2024
ANTONIO WILSON FERREIRA	532.128.008.000	IPTU	101.24.0245795	0003	12/03/2024	366772/2024
ANTONIO WILSON GONCALVES	003.047.012.123	IPTU	101.24.0030401	0003	17/03/2024	347934/2024
ANTONIO XAVIER MARTINS	139.652	TFFP/FX	406.24.0511183	0001	27/03/2024	380028/2024
ANTONIO ZAMONER	070.522	TFFP/FX	406.24.0503125	0001	27/03/2024	376226/2024
ANTONIO ZEFERINO DA ROCHA	149.094	TFFP/FX	406.24.0512666	0001	27/03/2024	380862/2024
ANTONIO ZEFERINO XAVIER GONCALVES	232.684	TFFP/FX	406.24.0533909	0001	27/03/2024	392625/2024
ANTONIO ZITO FERREIRA	511.021.014.000	IPTU	101.24.0219548	0003	15/03/2024	363355/2024
ANTONIO ZITO FERREIRA	004.050.328.117	IPTU	101.24.0044738	0003	15/03/2024	349315/2024
ANTONIO ZITO FERREIRA	511.036.008.000	IPTU	101.24.0219801	0003	15/03/2024	363409/2024
ANTONIO ZITO FERREIRA		ISS CC	705.23.2805404	0009	07/03/2024	412581/2024
ANTONIVAL CLAUDIO DE ALMEIDA	BOB9B11	M.TRANS	709.24.2564735	0001	06/03/2024	414388/2024
ANTONY WILSON CUSTODIO DOS SANTOS	EQA8122	M.TRANS	709.24.2591100	0001	15/03/2024	424145/2024
ANTUNES APOIO ADMINISTRATIVO LTDA	297.297	TFFP/FX	406.24.0558389	0001	27/03/2024	403677/2024
ANUNCIARE CAPITAL HOLDING EIRELI	FSD2E58	M.TRANS	709.24.2567277	0001	06/03/2024	415489/2024
ANUNCIARE CAPITAL INTERMEDIACAO DE NEG. EIRELI	283.058	TFFP/FX	406.24.0552016	0001	27/03/2024	400997/2024
ANUNCIATO AGUIAR PANIFICADORA - EPP	159.285	TFSANIT	407.24.0258807	0002	27/03/2024	409109/2024
ANUNCIATO AGUIAR PANIFICADORA - EPP	159.285	TFFP/FX	406.24.0514528	0001	27/03/2024	381896/2024
ANX CONSTRUCAO LTDA - ME	206.049	TFFP/FX	406.24.0526264	0001	27/03/2024	388512/2024
ANYFARMA DISTRIBUIDORA LTDA	300.694	TFFP/FX	406.24.0559804	0001	27/03/2024	404265/2024
AOC SERVICOS DE TI LTDA - ME	257.081	TFFP/FX	406.24.0542376	0001	27/03/2024	396732/2024
AP & EM DE OLIVEIRA SISTEMAS E INFORMAT.S/C LTDA	131.651	TFFP/FX	406.24.0510045	0001	27/03/2024	379422/2024
AP AMORIM SOUZA PRODUTOS DIGITAIS LTDA	291.168	TFFP/FX	406.24.0555672	0001	27/03/2024	402522/2024
AP ENGENHARIA CLINICA LTDA	267.912	TFFP/FX	406.24.0546350	0001	27/03/2024	398502/2024
AP RIBEIRO TRANSPORTES	205.780	TFFP/FX	406.24.0526195	0001	27/03/2024	388481/2024
AP. SILVA NEGOCIOS DIGITAIS EIRELI	271.989	TFFP/FX	406.24.0547863	0001	27/03/2024	399195/2024
APACES-ASSOC.PROMOT.DE ATIV.CULT.EDUC.E SOCIAIS	178.309	TFFP/FX	406.24.0518640	0001	27/03/2024	384169/2024
APAG REPRESENTACAO COMERCIAL S/S LTDA	155.064	TFFP/FX	406.24.0513739	0001	27/03/2024	381442/2024
APAMARAL REPRESENTACOES LTDA	170.227	TFFP/FX	406.24.0516697	0001	27/03/2024	383107/2024
APARECIDA AKIE MAEDA DE CARVALHO	CUU5D77	M.TRANS	709.24.2571725	0001	06/03/2024	417442/2024
APARECIDA AKIKO HARAGUCHI	004.047.063.033	IPTU	101.24.0043582	0003	15/03/2024	349242/2024
APARECIDA ALVES DA COSTA	157.506	TFFP/FX	406.24.0514193	0001	27/03/2024	381706/2024
APARECIDA ALVES DE OLIVEIRA	533.306.046.000	IPTU	101.24.0252741	0003	23/03/2024	367877/2024
APARECIDA ALVES DE OLIVEIRA		ISS CC	705.23.2807208	0009	07/03/2024	413190/2024
APARECIDA ANTONIASSI LIMA	044.881	TFFP/FX	406.24.0501747	0001	27/03/2024	375848/2024
APARECIDA ANTUNES BALEEIRO	DGU7348	M.TRANS	709.24.2599307	0001	20/03/2024	428140/2024
APARECIDA AQUILLES MAGOLO	FRM4C33	M.TRANS	709.24.2583920	0001	11/03/2024	420895/2024
APARECIDA AQUILLES MAGOLO	FRM4C33	M.TRANS	709.24.2599786	0001	20/03/2024	428343/2024
APARECIDA ARAUJO DE ALMEIDA CARLI	013.009.011.000	IPTU	101.24.0108863	0003	12/03/2024	353109/2024
APARECIDA ARCANJO BAPTISTA	510.204.041.000	CIP	105.24.0272274	0003	29/03/2024	371830/2024
APARECIDA BARBOSA PISANE DA SILVA	279.858	TFFP/FX	406.24.0550777	0001	27/03/2024	400497/2024
APARECIDA BATISTA DE OLIVEIRA NAVARRO	HVZ6430	M.TRANS	709.24.2588159	0001	15/03/2024	422800/2024
APARECIDA BATISTA FERRONATO	010.037.030.000	IPTU	101.24.0091449	0003	15/03/2024	352136/2024
APARECIDA BATISTA SALLÉS	533.235.056.000	IPTU	101.24.0252092	0003	16/03/2024	367786/2024
APARECIDA BONINMANI GLORIA	015.010.043.018	IPTU	101.24.0115147	0003	12/03/2024	353529/2024
APARECIDA CABRAL DA CAMARA	329.859	TFFP/FX	406.24.0569939	0001	27/03/2024	407843/2024
APARECIDA CARLOS MONROE CAETANO	011.040.046.000	IPTU	101.24.0098682	0003	12/03/2024	352533/2024
APARECIDA CONCEICAO PINTO	DRR6535	M.TRANS	709.24.2595332	0001	15/03/2024	426342/2024
APARECIDA CUSTODIO DA SILVA	EMS9810	M.TRANS	709.24.2608104	0001	22/03/2024	432337/2024

APARECIDA DA SILVA FERRI	031.007.041.000	IPU	101.24.0194348	0003	17/03/2024	360304/2024
APARECIDA DA SILVA LONGO	031.076.054.000	IPU	101.24.0197313	0003	17/03/2024	360598/2024
APARECIDA DA SILVA MACHADO	151.630	TFFP/FX	406.24.0513115	0001	27/03/2024	381105/2024
APARECIDA DA SILVA SANTOS - ESPOLIO		ISS CC	705.23.2804387	0009	07/03/2024	412242/2024
APARECIDA DAS DORES PEDRO DA SILVA	FVV7F07	M.TRANS	709.24.2606309	0001	22/03/2024	431359/2024
APARECIDA DAS DORES PEDRO DA SILVA	FVV7F07	M.TRANS	709.24.2594359	0001	15/03/2024	425812/2024
APARECIDA DAS DORES PEDRO DA SILVA	FVV7F07	M.TRANS	709.24.2616749	0001	28/03/2024	433679/2024
APARECIDA DAS DORES PEDRO DA SILVA	FVV7F07	M.TRANS	709.24.2573844	0001	06/03/2024	418563/2024
APARECIDA DAS DORES PEDRO DA SILVA	FVV7F07	M.TRANS	709.24.2594364	0001	15/03/2024	425816/2024
APARECIDA DAS DORES PEDRO DA SILVA	FVV7F07	M.TRANS	709.24.2594502	0001	15/03/2024	425900/2024
APARECIDA DAS DORES PEDRO DA SILVA	FVV7F07	M.TRANS	709.24.2598944	0001	20/03/2024	427991/2024
APARECIDA DAS DORES PEDRO DA SILVA	FVV7F07	M.TRANS	709.24.2608050	0001	22/03/2024	432307/2024
APARECIDA DAS DORES PEDRO DA SILVA	FVV7F07	M.TRANS	709.24.2594370	0001	15/03/2024	425822/2024
APARECIDA DAS DORES PEDRO DA SILVA	FVV7F07	M.TRANS	709.24.2601616	0001	20/03/2024	429309/2024
APARECIDA DAS GRACAS ALVES	DPX4A86	M.TRANS	709.24.2591260	0001	15/03/2024	424218/2024
APARECIDA DE ALMEIDA SANT ANNA	511.001.048.367	IPU	101.24.0218865	0003	15/03/2024	363219/2024
APARECIDA DE FATIMA BERETA		PP/FUNE	702.24.4000547	0002	28/03/2024	411284/2024
APARECIDA DE FATIMA FERNANDES DA SILVA	532.063.064.000	IPU	101.24.0241986	0003	23/03/2024	366133/2024
APARECIDA DE FATIMA PEREIRA	EUM2157	M.TRANS	709.24.2599751	0001	20/03/2024	428325/2024
APARECIDA DE FATIMA SAES DO ESPIRITO SANTO	235.662	TFFP/FX	406.24.0534894	0001	27/03/2024	393146/2024
APARECIDA DE FATIMA SOUZA SANTOS	FMP9704	M.TRANS	709.24.2564975	0001	06/03/2024	414511/2024
APARECIDA DE FATIMA TEIXEIRA	DEB5705	M.TRANS	709.24.2586468	0001	15/03/2024	422056/2024
APARECIDA DE JESUS CARDOSO LOBO	195.434	TFFP/FX	406.24.0523368	0001	27/03/2024	386924/2024
APARECIDA DE LOURDES CAPELARIO	534.118.043.000	IPU	101.24.0255796	0003	16/03/2024	368311/2024
APARECIDA DE LOURDES PIRES	EWX5755	M.TRANS	709.24.2592187	0001	15/03/2024	424664/2024
APARECIDA DE SOUZA	003.005.018.137	IPU	101.24.0026526	0003	17/03/2024	347595/2024
APARECIDA DELAVALLE CONTE	148.394	TFFP/FX	406.24.0512565	0001	27/03/2024	380802/2024
APARECIDA DOMINGOS DA SILVA	002.073.020.155	IPU	101.24.0022533	0003	12/03/2024	347334/2024
APARECIDA DONIZETI DA SILVA	012.090.027.059	IPU	101.24.0106881	0003	15/03/2024	353008/2024
APARECIDA DONIZETI MURACA	032.032.036.000	IPU	101.24.0201869	0003	17/03/2024	361049/2024
APARECIDA DONIZETTI MOREIRA DA SILVA	015.071.068.000	IPU	101.24.0119027	0003	12/03/2024	353850/2024
APARECIDA DOS SANTOS		P.PUBL	707.24.0276409	0003	29/03/2024	413878/2024
APARECIDA ELISABETE DE FREITAS SANTOS	532.092.028.000	CIP	105.24.0273780	0003	29/03/2024	372389/2024
APARECIDA ELISABETH DOS SANTOS	LRP6652	M.TRANS	709.24.2599270	0001	20/03/2024	428126/2024
APARECIDA FATIMA DE OLIVEIRA		ISS CC	705.23.2806893	0009	07/03/2024	413112/2024
APARECIDA FERREIRA DE SOUZA	003.045.159.208	IPU	101.24.0030034	0003	17/03/2024	347879/2024
APARECIDA FERREIRA DE SOUZA	003.045.159.208	IPU	101.23.2779746	0010	27/03/2024	345536/2024
APARECIDA FLAVIA TARGINO NUNES ALMEIDA	EIA2737	M.TRANS	709.24.2585959	0001	15/03/2024	421808/2024
APARECIDA FUZARI CANDIDO	532.111.050.000	IPU	101.24.0245404	0003	12/03/2024	366715/2024
APARECIDA GOMES PEREIRA	512.100.060.065	IPU	101.24.0224712	0003	12/03/2024	363994/2024
APARECIDA GURAO DE SENA	521.400.066.000	IPU	101.24.0229782	0003	12/03/2024	364649/2024
APARECIDA HELENA PONZANI	DLV2351	M.TRANS	709.24.2600980	0001	20/03/2024	428972/2024
APARECIDA HELENA PONZANI	DLV2351	M.TRANS	709.24.2601451	0001	20/03/2024	429237/2024
APARECIDA HELENA PONZANI	DLV2351	M.TRANS	709.24.2608051	0001	22/03/2024	432308/2024
APARECIDA HELENA PONZANI	DLV2351	M.TRANS	709.24.2616134	0001	28/03/2024	433334/2024
APARECIDA HELENA PONZANI	DLV2351	M.TRANS	709.24.2602297	0001	20/03/2024	429724/2024
APARECIDA HELENA PONZANI	DLV2351	M.TRANS	709.24.2600994	0001	20/03/2024	428983/2024
APARECIDA IVANETE PALOMARES DE SOUSA	200.995	TFFP/FX	406.24.0524933	0001	27/03/2024	387823/2024
APARECIDA IVETE CAJANO		ISS CC	705.23.2807236	0009	07/03/2024	413202/2024
APARECIDA JANES BENETE LEMOS	144.944	TFFP/FX	406.24.0512000	0001	27/03/2024	380488/2024
APARECIDA LIMA DA SILVA	CGG1268	M.TRANS	709.24.2605220	0001	22/03/2024	430738/2024
APARECIDA LUCIA FACHINI	004.006.085.000	IPU	101.24.0039339	0003	15/03/2024	348936/2024
APARECIDA LUCIA OLIVIERI	015.069.076.000	IPU	101.24.0118931	0003	12/03/2024	353837/2024
APARECIDA LUZIA NUNES BEZERRA	199.476	TFFP/FX	406.24.0524512	0001	27/03/2024	387606/2024
APARECIDA MACEDO SANTOS	FHA1118	M.TRANS	709.24.2603893	0001	22/03/2024	430207/2024
APARECIDA MANUTENCAO PREDIAL S/S LTDA	276.161	TFFP/FX	406.24.0549421	0001	27/03/2024	399901/2024
APARECIDA MARIA COPATTO SERRA	FLW7880	M.TRANS	709.24.2564791	0001	06/03/2024	414409/2024
APARECIDA MARIA DE CARVALHO	114.384	TFFP/FX	406.24.0507653	0001	27/03/2024	378270/2024
APARECIDA MARIA DE JESUS	FRH0E67	M.TRANS	709.24.2568478	0001	06/03/2024	416076/2024
APARECIDA MARIA GON	CYM2898	M.TRANS	709.24.2616648	0001	28/03/2024	433624/2024
APARECIDA MARIA LOPES	512.016.001.103	IPU	101.24.0220882	0003	12/03/2024	363573/2024
APARECIDA MARIA URIAS	004.076.041.000	IPU	101.24.0047056	0003	15/03/2024	349462/2024
APARECIDA MARLENE TEZOLIN DOMINGOS	512.037.045.000	IPU	101.24.0223718	0003	12/03/2024	363880/2024
APARECIDA MARTA DA SILVA	185.325	TFFP/FX	406.24.0520460	0001	27/03/2024	385238/2024
APARECIDA MERCES DE ALMEIDA	521.404.022.000	IPU	101.24.0229871	0003	12/03/2024	364659/2024
APARECIDA PELLOZO	025.047.042.000	IPU	101.24.0167003	0003	17/03/2024	357999/2024
APARECIDA PEREIRA DE OLIVEIRA	031.153.048.000	IPU	101.24.0200535	0003	17/03/2024	360947/2024
APARECIDA RAZERA AIO	PWT7483	M.TRANS	709.24.2608554	0001	22/03/2024	432579/2024
APARECIDA REGINA DA SILVA WILLINER	003.122.001.291	IPU	101.24.0038297	0003	17/03/2024	348855/2024
APARECIDA ROBERTO DO CARMO STADLER	178.940	TFFP/FX	406.24.0518810	0001	27/03/2024	384267/2024
APARECIDA ROSELENE DA SILVA	188.034	TFFP/FX	406.24.0521228	0001	27/03/2024	385678/2024
APARECIDA ROSILENE ALVES	006.061.066.000	IPU	101.24.0065414	0003	12/03/2024	350766/2024
APARECIDA SOARES VILAR		ISS CC	705.23.2804572	0009	07/03/2024	412303/2024
APARECIDA TADEU FERREIRA SANCHES	004.098.033.000	IPU	101.24.0047612	0003	15/03/2024	349509/2024
APARECIDA TEIXEIRA DE OLIVEIRA	031.105.015.000	IPU	101.24.0198378	0003	17/03/2024	360711/2024
APARECIDA VANDERLEI FERREIRA	532.311.037.000	IPU	101.24.0246750	0003	12/03/2024	366926/2024
APARECIDA ZIMERMANN	622.559.007.000	IPUTUCE	103.24.0261839	0003	17/03/2024	370499/2024
APARECIDO ALAIRTO CROCCO - ESPOLIO	006.055.068.000	IPU	101.24.0065186	0003	12/03/2024	350743/2024
APARECIDO ALAIRTO CROCCO - ESPOLIO	004.050.242.000	IPU	101.24.0044098	0003	15/03/2024	349269/2024
APARECIDO ALVES CORDEIRO	FZA0706	M.TRANS	709.24.2570659	0001	06/03/2024	416964/2024
APARECIDO ALVES TEIXEIRA	EMH2185	M.TRANS	709.24.2592370	0001	15/03/2024	424757/2024
APARECIDO ANGELO JOSE		ISS CC	705.23.2807192	0009	07/03/2024	413185/2024
APARECIDO ANTONIO DESIDERIO - ESPOLIO		ISS CC	705.23.2804507	0009	07/03/2024	412279/2024
APARECIDO ANTONIO DESIDERIO - ESPOLIO	032.041.030.000	IPU	101.24.0202126	0003	17/03/2024	361079/2024
APARECIDO ANTONIO DESIDERIO - ESPOLIO		ISS CC	705.23.2804372	0009	07/03/2024	412233/2024
APARECIDO ANTONIO MENEGHELO	141.775	TFFP/FX	406.24.0511497	0001	27/03/2024	380218/2024
APARECIDO ANTONIO MORENO	003.047.013.417	IPU	101.24.0031692	0003	17/03/2024	348122/2024
APARECIDO ANTONIO ROSA CONFECIOES-ME	080.463	TFFP/FX	406.24.0503794	0001	27/03/2024	376437/2024
APARECIDO ATIVO COSTA	530.205.025.000	IPU	101.24.0239052	0003	12/03/2024	365858/2024
APARECIDO BATISTA	001.068.256.728	IPU	101.24.0012734	0003	12/03/2024	346698/2024
APARECIDO CALDEIRA COUTINHO	148.764	TFFP/FX	406.24.0512621	0001	27/03/2024	380842/2024
APARECIDO CALDEIRA COUTINHO	511.027.003.000	IPU	101.24.0219652	0003	15/03/2024	363381/2024
APARECIDO CARDOSO	AO00C26	M.TRANS	709.24.2567576	0001	06/03/2024	415628/2024
APARECIDO CARDOSO	024.019.137.183	IPU	101.24.0161063	0003	15/03/2024	357506/2024
APARECIDO CARLOS DE SOUZA	144.699	TFFP/FX	406.24.0511950	0001	27/03/2024	380465/2024
APARECIDO CESARIANO CARVALHO	179.216	TFFP/FX	406.24.0518881	0001	27/03/2024	384318/2024
APARECIDO CESARIANO DE CARVALHO	533.244.015.000	IPU	101.24.0252360	0003	16/03/2024	367811/2024
APARECIDO CHAVES DE SOUSA	GKG4F01	M.TRANS	709.24.2583347	0001	11/03/2024	420572/2024
APARECIDO COSTA JARDINAGEM - ME	187.253	TFFP/FX	406.24.0521011	0001	27/03/2024	385559/2024
APARECIDO COSTA MORAIS	402.012.015.000	IPU	101.24.0212415	0003	15/03/2024	362312/2024
APARECIDO CUSTODIO DOS SANTOS	226.558	TFFP/FX	406.24.0532334	0001	27/03/2024	391803/2024
APARECIDO DA SILVA	011.033.116.215	IPU	101.24.0096965	0003	12/03/2024	352447/2024
APARECIDO DA SILVA - ESPOLIO	004.050.250.000	IPU	101.24.0044100	0003	15/03/2024	349270/2024
APARECIDO DANTAS SANTANA	FZJ2B08	M.TRANS	709.24.2564956	0001	06/03/2024	414499/2024

APARECIDO DE FREITAS LOPES	510.100.046.173	IPTU	101.24.0214069	0003	12/03/2024	362560/2024
APARECIDO DE JESUS GOMES	KZJ8F88	M.TRANS	709.24.2600510	0001	20/03/2024	428724/2024
APARECIDO DE JESUS MARQUES	107.493	TFFP/FX	406.24.0506819	0001	27/03/2024	377875/2024
APARECIDO DE JESUS SILVA	534.014.020.000	IPTU	101.24.0254008	0003	16/03/2024	368070/2024
APARECIDO DE MORAES	027.092.020.000	ISS CC	705.23.2801832	0009	07/03/2024	411635/2024
APARECIDO DE MORAES	027.092.020.000	IPTU	101.24.0179293	0003	12/03/2024	358998/2024
APARECIDO DIVINO LOPES	EQX8778	M.TRANS	709.24.2569905	0001	06/03/2024	416629/2024
APARECIDO DO VALE REPRESENTACOES LTDA ME	205.173	TFFP/FX	406.24.0526049	0001	27/03/2024	388390/2024
APARECIDO DOMIGOS CANOSSA JUNIOR	259.882	TFFP/FX	406.24.0543402	0001	27/03/2024	397226/2024
APARECIDO DONIZETE DE ANDRADE	005.011.052.053	IPTU	101.24.0051019	0003	12/03/2024	349746/2024
APARECIDO DONIZETE SILVA	033.001.163.000	IPTU	101.24.0204784	0003	16/03/2024	361528/2024
APARECIDO DONIZETI PRUDENCIO	029.078.013.000	IPTU	101.24.0185938	0003	12/03/2024	359545/2024
APARECIDO DONIZETTI DE CAMPOS	532.100.028.023	IPTU	101.24.0243456	0003	12/03/2024	366300/2024
APARECIDO DOS SANTOS	PXB8940	M.TRANS	709.24.2608695	0001	22/03/2024	432650/2024
APARECIDO DOS SANTOS	PXB8940	M.TRANS	709.24.2604053	0001	22/03/2024	430290/2024
APARECIDO DOS SANTOS	PXB8940	M.TRANS	709.24.2598845	0001	20/03/2024	427932/2024
APARECIDO DOS SANTOS ARAUJO	EKQ3470	M.TRANS	709.24.2589997	0001	15/03/2024	423556/2024
APARECIDO DOS SANTOS ARAUJO	512.030.111.000	IPTU	101.24.0222988	0003	12/03/2024	363798/2024
APARECIDO EDVALDO RODRIGUES	020.029.087.103	IPTU	101.24.0142170	0003	15/03/2024	355756/2024
APARECIDO EUZEBIO FERNANDES	024.019.091.300	IPTU	101.24.0160458	0003	15/03/2024	357423/2024
APARECIDO FELICIANO IAMARINO	FP56C14	M.TRANS	709.24.2590442	0001	15/03/2024	423784/2024
APARECIDO FERREIRA DA SILVA	530.130.032.000	IPTU	101.24.0238847	0003	12/03/2024	365838/2024
APARECIDO FIRMINO DA SILVA		ISS CC	705.23.2803742	0009	07/03/2024	412051/2024
APARECIDO FLAVIO DOS SANTOS	096.320	TFFP/FX	406.24.0505352	0001	27/03/2024	377183/2024
APARECIDO FLORES PINHEIRO	017.024.057.227	IPTU	101.24.0129136	0003	12/03/2024	354654/2024
APARECIDO FRANCISCO	018.064.004.040	IPTU	101.24.0134127	0003	17/03/2024	355068/2024
APARECIDO FRIZO	530.114.018.000	IPTU	101.24.0238221	0003	12/03/2024	365768/2024
APARECIDO GONCALVES	018.002.137.000	IPTU	101.24.0130061	0003	17/03/2024	354697/2024
APARECIDO GONCALVES DA SILVA	623.003.015.000	IPTUTCE	103.24.0261929	0003	17/03/2024	370546/2024
APARECIDO GONCALVES DA SILVA	623.003.014.000	CIP	105.24.0275578	0003	29/03/2024	373297/2024
APARECIDO GONCALVES DA SILVA	623.003.015.000	CIP	105.24.0275579	0003	29/03/2024	373298/2024
APARECIDO GONCALVES DA SILVA	623.003.014.000	IPTUTCE	103.24.0261928	0003	17/03/2024	370545/2024
APARECIDO GONCALVES DA SILVA	623.003.013.000	IPTUTCE	103.24.0261927	0003	17/03/2024	370544/2024
APARECIDO GONCALVES DIAS	032.004.019.000	IPTU	101.24.0200862	0003	17/03/2024	360984/2024
APARECIDO GONCALVES DIAS	006.078.007.000	IPTU	101.24.0066399	0003	12/03/2024	350863/2024
APARECIDO GONCALVES GUERREIRO	003.041.162.037	IPTU	101.24.0028964	0003	17/03/2024	347740/2024
APARECIDO GONCALVES SILVA	085.682	TFFP/FX	406.24.0504253	0001	27/03/2024	376630/2024
APARECIDO JOAQUIM DA SILVA	EKP3F41	M.TRANS	709.24.2609128	0001	22/03/2024	432913/2024
APARECIDO JOSE DE OLIVEIRA	533.314.011.000	IPTU	101.24.0253005	0003	16/03/2024	367909/2024
APARECIDO JOSE DE OLIVEIRA		ISS CC	705.23.2807263	0009	07/03/2024	413208/2024
APARECIDO JOSE LUIZ RODRIGUES	105.749	TFFP/FX	406.24.0506593	0001	27/03/2024	377764/2024
APARECIDO LEIROZ	026.083.040.000	IPTU	101.24.0174932	0003	12/03/2024	358631/2024
APARECIDO LEITE DA SILVA	124.130	TFFP/FX	406.24.0508941	0001	27/03/2024	378870/2024
APARECIDO LIMA DE PADUA	003.022.058.000	IPTU	101.24.0027704	0003	17/03/2024	347664/2024
APARECIDO M FERNANDES 18365916835	EKQ4C56	M.TRANS	709.24.2567406	0001	06/03/2024	415545/2024
APARECIDO MANOEL - ESPOLIO	006.036.021.000	IPTU	101.24.0062191	0003	12/03/2024	350543/2024
APARECIDO MARCELO PINTURAS	206.108	TFFP/FX	406.24.0526285	0001	27/03/2024	388526/2024
APARECIDO MARQUES DOS SANTOS FERREIRA	179.146	TFFP/FX	406.24.0518866	0001	27/03/2024	384306/2024
APARECIDO MARTINS DO AMARAL - ESPOLIO		ISS CC	705.23.2803633	0009	07/03/2024	412030/2024
APARECIDO MARTINS DO AMARAL - ESPOLIO	021.043.013.000	IPTU	101.24.0150548	0003	16/03/2024	356577/2024
APARECIDO MENDES	094.820	TFFP/FX	406.24.0505172	0001	27/03/2024	377099/2024
APARECIDO PIETOSO TRANSPORTES RODOVIARIOS ME	202.628	TFFP/FX	406.24.0525358	0001	27/03/2024	388039/2024
APARECIDO RIBEIRO DA COSTA	FJT6072	M.TRANS	709.24.2581165	0001	11/03/2024	419433/2024
APARECIDO ROCHA CARVALHO	QNP3F94	M.TRANS	709.24.2574552	0001	06/03/2024	418983/2024
APARECIDO RODOLFO DIAS DA COSTA	123.169	TFFP/FX	406.24.0508801	0001	27/03/2024	378804/2024
APARECIDO RODRIGUES DE MOURA	DKV2310	M.TRANS	709.24.2600154	0001	20/03/2024	428509/2024
APARECIDO RODRIGUES DE OLIVEIRA	030.037.020.000	CIP	105.24.0271785	0003	29/03/2024	371686/2024
APARECIDO ROMAN DIAS DA MATA	167.933	TFFP/FX	406.24.0516201	0001	27/03/2024	382840/2024
APARECIDO SALGADO DO CARMO	115.834	TFFP/FX	406.24.0507800	0001	27/03/2024	378335/2024
APARECIDO SANTOS MUNIZ	DLA2G23	M.TRANS	709.24.2564824	0001	06/03/2024	414429/2024
APARECIDO SERAFIM DA SILVA	018.071.031.000	IPTU	101.24.0134959	0003	17/03/2024	355166/2024
APARECIDO SIQUEIRA DA COSTA	533.001.055.000	IPTU	101.24.0248524	0003	16/03/2024	367233/2024
APARECIDO SIQUEIRA DA COSTA	533.001.055.000	IPTU	101.23.2792421	0009	04/03/2024	345599/2024
APARECIDO VIANA PEREIRA	512.055.055.000	IPTU	101.24.0224338	0003	12/03/2024	363945/2024
APARICIO DE ARRUDA	532.100.028.038	IPTU	101.24.0243471	0003	12/03/2024	366306/2024
APARICIO FELIPE DA ROSA FILHO	GDD3F98	M.TRANS	709.24.2587656	0001	15/03/2024	422653/2024
APARICIO FRANCISCO DE BRITO JUNIOR-USUFRUTUARIO	012.037.046.009	IPTU	101.24.0103790	0003	15/03/2024	352821/2024
APARICIO MENEZINI	012.090.027.020	IPTU	101.24.0106842	0003	15/03/2024	353004/2024
APC CARGO TRANSPORTES E LOGISTICA LTDA.	269.159	TFFP/FX	406.24.0546838	0001	27/03/2024	398726/2024
APCATTO-ARQUITETURA LTDA - ME	188.016	TFFP/FX	406.24.0521220	0001	27/03/2024	385673/2024
APCR COM VAREJ DE CAMA MESA BANHO DECOR LTDA.-ME	255.627	TFFP/FX	406.24.0541829	0001	27/03/2024	396477/2024
APENAS BOA NUTRICAO IND. DE ALIMENTOS LTDA	200.152	TFSANIT	407.24.0259440	0002	27/03/2024	409317/2024
APENAS BOA NUTRICAO IND. DE ALIMENTOS LTDA	200.152	TFFP/FX	406.24.0524702	0001	27/03/2024	387703/2024
APEOESP SINDICATO DOS PROFESSORES DO ENS OF ESP	080.886	TFFP/FX	406.24.0503827	0001	27/03/2024	376450/2024
APETECE SISTEMAS DE ALIMENTACAO LTDA	186.892	TFSANIT	407.24.0259246	0002	27/03/2024	409239/2024
APETECE SISTEMAS DE ALIMENTACAO S.A	283.375	TFFP/FX	406.24.0552160	0001	27/03/2024	401051/2024
APF PROJETOS S/C LTDA.	083.630	TFFP/FX	406.24.0504055	0001	27/03/2024	376542/2024
API ASSISTENCIA PSIQUIATRICA INTEGRADA ABC LTDA	253.924	ISS	292.24.4416851	0001	15/03/2024	374638/2024
API ASSISTENCIA PSIQUIATRICA INTEGRADA ABC LTDA	253.924	TFSANIT	407.24.0260464	0002	27/03/2024	409690/2024
API ASSISTENCIA PSIQUIATRICA INTEGRADA ABC LTDA	253.924	TFFP/FX	406.24.0541186	0001	27/03/2024	396181/2024
APJP CONSULTORIA E ASSESSORIA EMPRESARIAL LTD	PMD3256	M.TRANS	709.24.2589705	0001	15/03/2024	423414/2024
APLICANDAO AUTOMACAO IND.SERV.E TREINAM.TEC.LTDA	322.330	TFFP/FX	406.24.0567799	0001	27/03/2024	407187/2024
APM DA E.E. PROF. MARIA OSORIO TEIXEIRA	207.014	ISS	291.24.4413334	0001	15/03/2024	373509/2024
APM DA EE PROF.NEUSA FIGUEIREDO MARCAL	187.922	ISS	291.24.4422431	0001	15/03/2024	373712/2024
APM DA EEPG WALLACE COCKRANE SIMONSEN	185.948	ISS	291.24.4417159	0001	15/03/2024	373569/2024
APM DA ESCOLA ESTADUAL PROF. CARLOS PEZZOLO	333.482	TFFP/FX	406.24.0570836	0001	27/03/2024	408086/2024
APM ESC. EST. PROFESSORA PEDRA DE CARVALHO	137.034	TFFP/FX	406.24.0510811	0001	27/03/2024	379818/2024
APM ESC. EST. PROFESSORA PEDRA DE CARVALHO	137.034	TFSANIT	407.24.0258535	0002	27/03/2024	409029/2024
APMAF SOLUCOES EM ENGENHARIA LTDA	298.314	TFFP/FX	406.24.0558834	0001	27/03/2024	403865/2024
APOENA SOLUCOES ADMINISTRATIVAS LTDA	301.430	TFFP/FX	406.24.0560114	0001	27/03/2024	404391/2024
APOLIANA TELES DA SILVA	532.533.001.075	IPTU	101.24.0248378	0003	12/03/2024	367195/2024
APOLISEG COM.E LOCACAO DE MAO DE OBRA LTDA-ME	192.517	TFFP/FX	406.24.0522502	0001	27/03/2024	386405/2024
APOLO AUGUSTO EMPREENDIMIENTOS LTDA	302.403	TFFP/FX	406.24.0560556	0001	27/03/2024	404569/2024
APOLO CONSTRUCOES COM. E ADMINISTRACAO LIMITADA	521.400.033.259	IPTU	101.24.0229119	0003	12/03/2024	364603/2024
APOLO CONSTRUCOES COMERCIO E ADMINISTRACAO LTDA	004.014.060.066	IPTU	101.24.0039986	0003	15/03/2024	348976/2024
APOLO CONSTRUCOES COMERCIO E ADMINISTRACAO LTDA	004.014.060.015	IPTU	101.24.0039935	0003	15/03/2024	348972/2024
APOLO CONSTRUCOES COMERCIO E ADMINISTRACAO LTDA	007.063.112.204	IPTU	101.24.0072473	0003	12/03/2024	351250/2024
APOLO CONSTRUCOES COMERCIO E ADMINISTRACAO LTDA	007.063.112.205	IPTU	101.24.0072474	0003	12/03/2024	351251/2024
APOLO CONSTRUCOES COMERCIO E ADMINISTRACAO LTDA.	007.063.111.263	IPTU	101.24.0072251	0003	12/03/2024	351236/2024
APOLO CONSTRUCOES, COMERCIO E ADMINISTRACAO LTDA	057.667	TFFP/FX	406.24.0502416	0001	27/03/2024	376026/2024
APOL HORCEL CORTI COMERCIO DE UTIL. DOMEST.LTDA	311.163	TFFP/FX	406.24.0564176	0001	27/03/2024	405934/2024
APOLONIO BRITO DA SILVA - ESPOLIO	512.052.006.000	IPTU	101.24.0224177	0003	12/03/2024	363935/2024
APOLONIO BRITO DA SILVA - ESPOLIO		ISS CC	705.23.2805632	0009	07/03/2024	412646/2024
APOLONIO JOSE DE LIMA	031.097.041.000	IPTU	101.24.0198111	0003	17/03/2024	360689/2024



APOLONIO TINTINO DE SOUZA NETO	001.030.070.009	IPTU	101.24.0005673	0003	12/03/2024	346299/2024
APPARECIDO ALVES BONFIM	025.004.045.000	IPTU	101.24.0164940	0003	17/03/2024	357845/2024
APPFACORY SOLUCOES DE INFORMATICA LTDA	220.179	ISS	292.24.4415380	0001	15/03/2024	374517/2024
APPFACORY SOLUCOES DE INFORMATICA LTDA	220.179	TFFP/FX	406.24.0530277	0001	27/03/2024	390692/2024
APPLE HOUSE ABC COMERCIO E SERVICOS LTDA	317.167	TFFP/FX	406.24.0566624	0001	27/03/2024	406814/2024
APPLICATION PROVIDE COM EQ INF CONS TEC SOC LTDA	164.269	TFFP/FX	406.24.0515475	0001	27/03/2024	382422/2024
APRE-GERADORES E SERVICOS LTDA.	047.947	ISS	292.24.4416395	0001	15/03/2024	374600/2024
APRENDA AUTISMO EDUCACAO LTDA	301.318	TFFP/FX	406.24.0560057	0001	27/03/2024	404362/2024
APRETEC GERADORES E SERVICOS LTDA	132.918	ISS	292.24.4416399	0001	15/03/2024	374602/2024
APRICAMOLD FERRAMENTARIA LTDA - EPP	204.540	TFFP/FX	406.24.0525886	0001	27/03/2024	388303/2024
APRIGIO FRANCISCO BENIZ	198.551	TFFP/FX	406.24.0524254	0001	27/03/2024	387450/2024
APRIGIO SILVA DE AMORIM	164.197	TFFP/FX	406.24.0515455	0001	27/03/2024	382411/2024
APS CONSULTORIA EM ENGENHARIA QUALIDADE EIRELI	283.418	TFFP/FX	406.24.0552178	0001	27/03/2024	401058/2024
APS CONSULTORIA EMPRESARIAL LTDA	119.889	TFFP/FX	406.24.0508333	0001	27/03/2024	378579/2024
APS PROMOCOES E SERVICOS LTDA	292.868	TFFP/FX	406.24.0556448	0001	27/03/2024	402848/2024
APSE CONSULT.SEG.MEIO AMB.E MEDICINA DO TRAB.LTD	171.727	TFFP/FX	406.24.0517014	0001	27/03/2024	383286/2024
APTA ENGENHARIA E CONSTRUCOES LTDA	263.475	TFFP/FX	406.24.0544734	0001	27/03/2024	397802/2024
AQ COMERCIO DE PECAS AUTOMOTIVAS LTDA	FCX3J85	M.TRANS	709.24.2606560	0001	22/03/2024	431520/2024
AQG COCINA MEXICANA LTDA	293.829	TFFP/FX	406.24.0556860	0001	27/03/2024	403019/2024
AQI-ASSESSORIA EM QUALIDADE EMPRES.E REPRES.LTDA	275.611	TFFP/FX	406.24.0549221	0001	27/03/2024	399809/2024
AQUA JATO LAVA RAPIDO LTDA ME	188.006	TFFP/FX	406.24.0521219	0001	27/03/2024	385672/2024
AQUAMIL E INDUSTRIAIS EIRELI	FUR0J13	M.TRANS	709.24.2581213	0001	11/03/2024	419463/2024
AQUAMIL E INDUSTRIAIS EIRELI	FUR0J13	M.TRANS	709.24.2581190	0001	11/03/2024	419449/2024
AQUARELA - PRODUCOES ARTISTICAS LTDA	201.185	TFFP/FX	406.24.0524986	0001	27/03/2024	387846/2024
AQUARELA MUSIC PRODUCOES ARTISTICAS LTDA - ME	228.820	TFFP/FX	406.24.0532767	0001	27/03/2024	392036/2024
AQUARELA PRINT COM.E SERV.DE IMP.GRAF. EIRELI-ME	181.644	TFFP/FX	406.24.0519459	0001	27/03/2024	384658/2024
AQUARELA SERVICOS FINANCEIROS LTDA	323.241	TFFP/FX	406.24.0568040	0001	27/03/2024	407257/2024
AQUARIUS PRODUTORA DE NEGOCIOS FEMININOS LTDA	328.255	ISS	291.24.4425345	0001	15/03/2024	373799/2024
AQUARIUS PRODUTORA DE NEGOCIOS FEMININOS LTDA	328.255	TFFP/FX	406.24.0569384	0001	27/03/2024	407673/2024
AQUASHOULDER - AQUARISMO PROFISSIONAL LTDA - ME	184.490	TFFP/FX	406.24.0520244	0001	27/03/2024	385112/2024
AQUA-SOCCER QUADRAS ESPORTIVAS LTDA ME	095.648	TFFP/FX	406.24.0505273	0001	27/03/2024	377138/2024
AQUECEDORES PORTO SEGUROS SERVICOS LTDA	294.128	TFFP/FX	406.24.0557010	0001	27/03/2024	403084/2024
AQUIA REP.COM.DE VALVULAS,TUBOS E CONEXOES LTDA	169.756	ISS	292.24.4323249	0001	15/01/2024	374170/2024
AQUILA PRISCILA SANCHES BOTAO DE OLIVEIRA	266.487	TFFP/FX	406.24.0545844	0001	27/03/2024	398259/2024
AQUILA PRISCILA SANCHES BOTAO DE OLIVEIRA	025.117.034.000	IPTU	101.24.0171686	0003	17/03/2024	358312/2024
AQUILLA LIMPEZA REST.FACHADAS SERV. GERAIS LTDA	284.950	TFFP/FX	406.24.0552894	0001	27/03/2024	401352/2024
AR ACADEMIA EIRELI	182.615	ISS	292.24.4323130	0001	15/11/2023	374103/2024
AR ACADEMIA EIRELI	182.615	ISS	292.24.4323124	0001	15/10/2023	374101/2024
AR ACADEMIA EIRELI	182.615	ISS	292.24.4428152	0001	15/03/2024	375147/2024
AR ADMINISTRACAO E CONSULTORIA CONDOMINIOS LTDA	291.796	TFFP/FX	406.24.0555960	0001	27/03/2024	402644/2024
AR ALVAO EMPREENDIMENTOS DIGITAIS LTDA	293.531	TFFP/FX	406.24.0556742	0001	27/03/2024	402974/2024
AR CICLO INSTAL.E MANUT.DE AR CONDICIONADO LTDA	303.115	TFFP/FX	406.24.0560864	0001	27/03/2024	404692/2024
AR CORREA ME	185.542	TFFP/FX	406.24.0520516	0001	27/03/2024	385269/2024
AR SOARES ACABAMENTOS E REFORMAS	263.066	TFFP/FX	406.24.0544587	0001	27/03/2024	397734/2024
AR TOKIO COM.E SERVICOS DE AR CONDICIONADO LT-ME	242.837	TFFP/FX	406.24.0537319	0001	27/03/2024	394364/2024
ARA TECH SOLUCOES EM INFORMATICA EIRELI	257.416	TFFP/FX	406.24.0542502	0001	27/03/2024	396788/2024
ARABE METROPOLE RESTAURANTE LTDA	296.974	TFFP/FX	406.24.0558257	0001	27/03/2024	403624/2024
ARABE RENTARY RESTAURANTE LTDA	290.313	TFFP/FX	406.24.0555301	0001	27/03/2024	402366/2024
ARABE SBC RESTAURANTE LTDA	284.816	TFFP/FX	406.24.0552838	0001	27/03/2024	401332/2024
ARABE SBPLAZA RESTAURANTE LTDA	285.624	TFFP/FX	406.24.0553167	0001	27/03/2024	401468/2024
ARACEL BORGES DOS SANTOS	027.018.070.000	IPTU	101.24.0176529	0003	12/03/2024	358788/2024
ARACELI THOMAZ MACIEL	291.237	TFFP/FX	406.24.0555701	0001	27/03/2024	402534/2024
ARACELI THOMAZ MACIEL	002.010.006.010	IPTU	101.24.0016858	0003	12/03/2024	346929/2024
ARACRISPI SERVICOS E COMERCIO DE ROUPAS LTDA-ME	237.152	TFFP/FX	406.24.0535382	0001	27/03/2024	393408/2024
ARACY BUENO	611.202.027.000	IPTUTCE	103.24.0258912	0003	17/03/2024	370290/2024
ARADA COMERCIO DE ALIMENTOS E ROTISSERIA LTDA ME	174.673	TFFP/FX	406.24.0517743	0001	27/03/2024	383679/2024
ARADA COMERCIO DE ALIMENTOS E ROTISSERIA LTDA ME	174.673	TFSANIT	407.24.0259040	0002	27/03/2024	409182/2024
ARALDO ROGERIO ALVES PEREIRA	512.030.024.000	IPTU	101.24.0222891	0003	12/03/2024	363791/2024
ARAMIS LEMES DE SOUZA	534.106.041.000	IPTU	101.24.0255175	0003	16/03/2024	368217/2024
ARAMIS LEMOS DE SOUZA	107.218	TFFP/FX	406.24.0506786	0001	27/03/2024	377859/2024
ARAMIS LEMOS DE SOUZA	232.400	TFFP/FX	406.24.0533793	0001	27/03/2024	392566/2024
ARANIDES JOAQUIM RIBEIRO	534.136.008.000	IPTU	101.24.0256628	0003	16/03/2024	368483/2024
ARANTES & DIAS ENGENHARIA LTDA ME	220.845	TFFP/FX	406.24.0530505	0001	27/03/2024	390815/2024
ARAPL BRASIL ENGENHARIA EIRELI	264.803	TFFP/FX	406.24.0545236	0001	27/03/2024	398018/2024
ARATA SERVICOS FINANCEIROS - EIRELI	236.601	TFFP/FX	406.24.0535192	0001	27/03/2024	393309/2024
ARAUJO & GALDINO PIZZARIA LTDA	279.465	TFFP/FX	406.24.0550626	0001	27/03/2024	400430/2024
ARAUJO TRANSPORTES URGENTES LTDA	314.449	TFFP/FX	406.24.0565621	0001	27/03/2024	406471/2024
ARAUJOS INFORMATICA S/S LTDA	153.690	TFFP/FX	406.24.0513486	0001	27/03/2024	381295/2024
ARBELINO MORENO	006.042.035.000	IPTU	101.24.0063666	0003	12/03/2024	350629/2024
ARBIES DOS SANTOS ABREU NETO	241.101	TFFP/FX	406.24.0536716	0001	27/03/2024	394071/2024
ARBOL MUSIC LTDA	325.574	TFFP/FX	406.24.0568685	0001	27/03/2024	407461/2024
ARBOR COMUNICACAO INTEGRADA LTDA - ME	223.752	TFFP/FX	406.24.0531423	0001	27/03/2024	391330/2024
ARBUS-ASSESSORIA DE EMPRESAS EIRELI EPP	259.398	TFFP/FX	406.24.0543226	0001	27/03/2024	397145/2024
ARCACONSULT IT SERVICOS E ECOMMERCE LTDA	203.939	TFFP/FX	406.24.0525693	0001	27/03/2024	388206/2024
ARCANJOS HAIR LTDA - ME	233.359	TFFP/FX	406.24.0534127	0001	27/03/2024	392731/2024
ARCAS E OLIVEIRA SERVICOS ADMINIST. LTDA - ME	244.089	TFFP/FX	406.24.0537723	0001	27/03/2024	394566/2024
ARCEBIAS JOSE DA COSTA ME	194.941	TFFP/FX	406.24.0523234	0001	27/03/2024	386840/2024
ARCENIO ALVES SALGUEIRO	523.304.037.000	CIP	105.24.0273259	0003	29/03/2024	372190/2024
ARCENIO DO NASCIMENTO JATоба JR	007.079.036.000	IPTU	101.24.0075883	0003	12/03/2024	351402/2024
ARCENIO JOSE DE SANTANA	017.041.029.000	IPTU	101.24.0129729	0003	12/03/2024	354682/2024
ARCH DIGITAL LTDA	292.739	TFFP/FX	406.24.0556394	0001	27/03/2024	402827/2024
ARCH PROJECT SERVICOS EMPRESARIAIS LTDA	243.686	TFFP/FX	406.24.0537596	0001	27/03/2024	394501/2024
ARCHANJO BUENO RESTAURACOES AUTOMOTIVAS LTDA	155.915	TFFP/FX	406.24.0513883	0001	27/03/2024	381528/2024
ARCHIDEIA CARRETTA DAIBERT	165.723	TFFP/FX	406.24.0515767	0001	27/03/2024	382595/2024
ARCI SOLUCOES PROJETOS & MONTAGEM LTDA	197.755	TFFP/FX	406.24.0523999	0001	27/03/2024	387303/2024
ARCILIO DA CRUZ	031.079.009.000	IPTU	101.24.0197373	0003	25/03/2024	360601/2024
ARCOENGE LTDA	DML7857	M.TRANS	709.24.2573104	0001	06/03/2024	418172/2024
ARCONVEX SIST.REFRIGER.E AR-CONDICIONADO EIRELI	289.007	TFFP/FX	406.24.0554714	0001	27/03/2024	402142/2024
ARDEMIO FALASCHI NETO	113.629	TFFP/FX	406.24.0507542	0001	27/03/2024	378217/2024
ARDITTO IRINEU MOSCARDO - ESPOLIO	026.005.004.000	IPTU	101.24.0172707	0003	12/03/2024	358411/2024
ARDITTO IRINEU MOSCARDO - ESPOLIO	621.201.022.000	IPTUTCE	103.24.0261492	0003	17/03/2024	370347/2024
ARDITTO IRINEU MOSCARDO - ESPOLIO	026.005.004.000	CIP	105.24.0271479	0003	29/03/2024	371643/2024
ARENA COMERCIO E INERMEDIAÇÃO EIRELI	RF10A64	M.TRANS	709.24.2604557	0001	22/03/2024	430456/2024
ARENA IMPERIUM ACADEMIA LTDA	303.223	TFFP/FX	406.24.0560920	0001	27/03/2024	404718/2024
ARENA TEXAS MIX PROD. SHOWS E EVENT. EIRELI EPP	250.787	TFFP/FX	406.24.0540061	0001	27/03/2024	395678/2024
ARENA TEXAS MIX PROD. SHOWS E EVENT. EIRELI EPP	250.787	TFSANIT	407.24.0260322	0002	27/03/2024	409632/2024
ARETELL ADMINISTRACAO E PARTICIPACOES EIRELI	240.652	TFFP/FX	406.24.0536539	0001	27/03/2024	393991/2024
ARETUSA CAMILA BELLIERO	024.019.137.609	IPTU	101.24.0161488	0003	15/03/2024	357557/2024
ARETUSA SILVA DE SOUSA	167.094	TFFP/FX	406.24.0516043	0001	27/03/2024	382749/2024
ARF ACOS REPRESENTACAO COMERCIAL LTDA - ME	244.468	TFFP/FX	406.24.0537865	0001	27/03/2024	394627/2024
ARF EMPREENDIMENTOS DIGITAIS LTDA	286.666	TFFP/FX	406.24.0553666	0001	27/03/2024	401708/2024
ARFIOCRUZ ESTATEGIAS E LANÇAMENTOS LTDA	306.152	TFFP/FX	406.24.0562058	0001	27/03/2024	405160/2024
ARGEMIRO ANTONIO COELHO	532.072.046.000	IPTU	101.24.0242607	0003	12/03/2024	366201/2024
ARGEMIRO FERNANDES DE LIMA	023.054.010.000	IPTU	101.24.0157648	0003	23/03/2024	357133/2024

ARGEMIRO JOSE DA SILVA	031.080.029.000	IPTU	101.24.0197427	0003	17/03/2024	360605/2024
ARGEMIRO PROENCA	522.025.023.000	IPTU	101.24.0232119	0003	12/03/2024	364964/2024
ARGEMIRO TOLEDO PIZA	006.008.058.045	IPTU	101.24.0058349	0003	12/03/2024	350349/2024
ARGEU GOMES EZEQUIEL	DJE2A19	M.TRANS	709.24.2571126	0001	06/03/2024	417159/2024
ARGO PROVEDOR DE INTERNET LTDA	FWJ5741	M.TRANS	709.24.2601694	0001	20/03/2024	429345/2024
ARGO PROVEDOR DE INTERNET LTDA	FWT0G63	M.TRANS	709.24.2608396	0001	22/03/2024	432493/2024
ARGO PROVEDOR DE INTERNET LTDA	GDGOJ27	M.TRANS	709.24.2587101	0001	15/03/2024	422377/2024
ARGO PROVEDOR DE INTERNET LTDA	FWJ5741	M.TRANS	709.24.2594976	0001	15/03/2024	426123/2024
ARGO PROVEDOR DE INTERNET LTDA	FWJ5741	M.TRANS	709.24.2602172	0001	20/03/2024	429654/2024
ARGOS ASSESSORIA EMPRESARIAL S/C LTDA	129.239	TFFP/FX	406.24.0509704	0001	27/03/2024	379228/2024
ARGOS PARTS COMERCIO DE AUTO PECAS - LTDA	271.802	TFFP/FX	406.24.0547784	0001	27/03/2024	399151/2024
ARGUELLES NEGOCIOS DIGITAIS LTDA	295.612	TFFP/FX	406.24.0557663	0001	27/03/2024	403370/2024
ARGUS BY VANTECH VIDROS DE SEGURANCA LTD	DLC615	M.TRANS	709.24.2596830	0001	20/03/2024	426910/2024
ARGUS INDUSTRIAL MANUT. E SERVICOS EIRELI - EPP	123.771	TFFP/FX	406.24.0508889	0001	27/03/2024	378843/2024
ARI AMORIM MOREIRA	EKS5441	M.TRANS	709.24.2591643	0001	15/03/2024	424405/2024
ARI ANTONIO BALBINOT - ESPOLIO	017.006.046.000	IPTU	101.24.0127391	0003	12/03/2024	354517/2024
ARI BARBOSA DE ARAUJO	IPB5156	M.TRANS	709.24.2591142	0001	15/03/2024	424159/2024
ARI BARBOSA DE ARAUJO	IPB5156	M.TRANS	709.24.2570325	0001	06/03/2024	416817/2024
ARI BARBOSA DE ARAUJO	IPB5156	M.TRANS	709.24.2572109	0001	06/03/2024	417658/2024
ARI BARBOSA SA SILVA SERVICOS ADMINISTRATIVOS	285.096	TFFP/FX	406.24.0552948	0001	27/03/2024	401381/2024
ARI CICERO LEMES FILHO	015.029.001.183	IPTU	101.24.0116228	0003	12/03/2024	353604/2024
ARI DE MELO CALIXTO	DNT3943	M.TRANS	709.24.2596820	0001	20/03/2024	426902/2024
ARI GOMES DOS SANTOS	512.100.064.032	IPTU	101.24.0225152	0003	12/03/2024	364098/2024
ARI MARTINS SANCHES	025.017.041.000	IPTU	101.24.0165743	0003	23/03/2024	357908/2024
ARI OSWALDO NALESSO	027.131.018.000	IPTU	101.24.0180522	0003	12/03/2024	359118/2024
ARIADNA FERREIRA OLIVEIRA ROMAO	CRZ5A65	M.TRANS	709.24.2600912	0001	20/03/2024	428932/2024
ARIADNE DIVA DOS SANTOS FRANCO	FGB5353	M.TRANS	709.24.2592865	0001	15/03/2024	425002/2024
ARIADNE DIVA DOS SANTOS FRANCO	FGB5353	M.TRANS	709.24.2607442	0001	22/03/2024	431973/2024
ARIADNE TERUYA DAMASCENA	AWD5E86	M.TRANS	709.24.2581054	0001	11/03/2024	419364/2024
ARIADNE THALEIA AQUINO RIBEIRO DA SILVA	259.748	TFFP/FX	406.24.0543344	0001	27/03/2024	397199/2024
ARIANA DE ALMEIDA MARCUCCI	FOE6C66	M.TRANS	709.24.2569576	0001	06/03/2024	416495/2024
ARIANA PAIVA	273.536	TFFP/FX	406.24.0548460	0001	27/03/2024	399470/2024
ARIANA SILVA DE ARAUJO NASCIMENTO	FVY0147	M.TRANS	709.24.2567834	0001	06/03/2024	415714/2024
ARIANE ARAGAO PAIVA BATISTA - EPP	218.469	TFFP/FX	406.24.0529761	0001	27/03/2024	390406/2024
ARIANE ARAUJO DE SOUZA	DWQ3J25	M.TRANS	709.24.2592604	0001	15/03/2024	424869/2024
ARIANE CAMPOS	032.073.063.071	IPTU	101.24.0203575	0003	17/03/2024	361312/2024
ARIANE CAROLINE ALVES OLIVEIRA DA SILVA	181.390	TFFP/FX	406.24.0519397	0001	27/03/2024	384623/2024
ARIANE CORONA PIMENTA	DDC4923	M.TRANS	709.24.2586587	0001	15/03/2024	422125/2024
ARIANE DE LIMA TEIXEIRA	510.100.048.123	IPTU	101.24.0214211	0003	20/03/2024	362578/2024
ARIANE DE SOUZA	003.047.013.314	IPTU	101.24.0031589	0003	17/03/2024	348114/2024
ARIANE DEBORA DA SILVA	032.073.062.139	IPTU	101.24.0203443	0003	17/03/2024	361273/2024
ARIANE DO NASCIMENTO JOAQUIM CASADIO PAR	GCD6B14	M.TRANS	709.24.2581605	0001	11/03/2024	419673/2024
ARIANE DUARTE MEDEIROS	003.047.015.012	IPTU	101.24.0031913	0003	17/03/2024	348148/2024
ARIANE FAZANI	EDR8201	M.TRANS	709.24.2599584	0001	20/03/2024	428254/2024
ARIANE FERREIRA DE MOURA SALOME	158.117	TFFP/FX	406.24.0514312	0001	27/03/2024	381765/2024
ARIANE GERMANO SILVA MORENO	001.007.007.031	IPTU	101.24.0000531	0003	12/03/2024	346063/2024
ARIANE GOMES DE SOUSA	004.074.012.000	IPTU	101.24.0046981	0003	15/03/2024	349453/2024
ARIANE GOMES DE SOUSA	128.180	TFFP/FX	406.24.0509553	0001	27/03/2024	379145/2024
ARIANE KATIA GOMES DIAS	CKO3A70	M.TRANS	709.24.2605555	0001	22/03/2024	430916/2024
ARIANE LORENZI DO NASCIMENTO - ME	235.699	TFFP/FX	406.24.0534909	0001	27/03/2024	393154/2024
ARIANE MARTINS DA SILVA	511.001.048.047	IPTU	101.24.0218545	0003	15/03/2024	363110/2024
ARIANE MARTINS RECHE	031.024.057.000	IPTU	101.24.0194856	0003	17/03/2024	360346/2024
ARIANE MARTINS RECHE	033.055.010.004	IPTU	101.24.0207979	0003	16/03/2024	361837/2024
ARIANE NASCIMENTO DE SA	254.322	TFFP/FX	406.24.0541323	0001	27/03/2024	396251/2024
ARIANE PAIVA SILVA	AZM3770	M.TRANS	709.24.2573381	0001	06/03/2024	418328/2024
ARIANE RUIZ SCARAUSSI	015.029.001.360	IPTU	101.24.0116405	0003	12/03/2024	353624/2024
ARIANE SIMOES DE MELO	FGU8183	M.TRANS	709.24.2586735	0001	15/03/2024	422188/2024
ARIANE SOARES DA COSTA	512.028.094.078	IPTU	101.24.0222593	0003	12/03/2024	363742/2024
ARIANI BUENO SUDATTI REST. E TABACARIA EPP	142.696	TFFP/FX	406.24.0511628	0001	27/03/2024	380288/2024
ARIANI BUENO SUDATTI REST. E TABACARIA EPP	142.696	TFSANIT	407.24.0258608	0002	27/03/2024	409053/2024
ARIANI ZAMPIERI GROTTI ITO	194.663	TFFP/FX	406.24.0523138	0001	27/03/2024	386786/2024
ARIANNE TOME SIMAO - ME	229.236	TFFP/FX	406.24.0532906	0001	27/03/2024	392109/2024
ARIANY SANTOS MAYER	032.075.022.614	IPTU	101.24.0204486	0003	17/03/2024	361499/2024
ARIAS ALFARO DESENHO TECNICO LTDA	172.758	TFFP/FX	406.24.0517255	0001	27/03/2024	383416/2024
ARICLENIO MATEUS SANTOS	238.292	TFFP/FX	406.24.0535760	0001	27/03/2024	393606/2024
ARIEL ALMEIDA BRAVO	219.135	TFFP/FX	406.24.0529974	0001	27/03/2024	390525/2024
ARIEL J B S RUFINO	BES0844	M.TRANS	709.24.2603367	0001	22/03/2024	429944/2024
ARIEL PATRICIO DOS SANTOS	EUN3J90	M.TRANS	709.24.2581426	0001	11/03/2024	419587/2024
ARIELA ALBUQUERQUE ARAUJO	CKK8404	M.TRANS	709.24.2580770	0001	11/03/2024	419214/2024
ARIELA DEL CARMEN REYES GALDAMES	174.558	TFFP/FX	406.24.0517725	0001	27/03/2024	383665/2024
ARIELLA D PAULA RETTONDINI	001.036.007.006	IPTU	101.24.0006975	0003	12/03/2024	346362/2024
ARIELLA D PAULA RETTONDINI	001.036.007.236	IPTU	101.24.0007205	0003	12/03/2024	346368/2024
ARIELLA DOS SANTOS MORAES CYPRIANO	ERZ3264	M.TRANS	709.24.2582858	0001	11/03/2024	420315/2024
ARIELSON SOUZA SANTOS	NOW6G02	M.TRANS	709.24.2598381	0001	20/03/2024	427699/2024
ARIFRAN EMPREITEIRA - MAO DE OBRA LTDA ME	199.396	TFFP/FX	406.24.0524497	0001	27/03/2024	387596/2024
ARILDO GONCALVES	GBZ3997	M.TRANS	709.24.2598972	0001	20/03/2024	428011/2024
ARILLENY RIBEIRO ALMEIDA	521.429.035.000	IPTU	101.24.2562754	0001	12/03/2024	369322/2024
ARILSON LUIZ DE AZEVEDO	029.047.046.000	IPTU	101.24.0184455	0003	12/03/2024	359436/2024
ARILTON GOMES DOS SANTOS	GUP6781	M.TRANS	709.24.2615871	0001	28/03/2024	433175/2024
ARINALDO DE JESUS CASTRO	207.287	TFFP/FX	406.24.0526610	0001	27/03/2024	388680/2024
ARINETE ESPIFANIO DA LUZ	030.151.040.000	IPTU	101.24.0193515	0003	16/03/2024	360223/2024
ARINO PEREIRA DOS SANTOS	086.337	TFFP/FX	406.24.0504322	0001	27/03/2024	376669/2024
ARIONALDO DE SOUZA SILVA	EIA0G34	M.TRANS	709.24.2568124	0001	06/03/2024	415885/2024
ARIONETE DAURA DE SOUZA	RLK7B30	M.TRANS	709.24.2584843	0001	15/03/2024	421278/2024
ARIONETE DAURA DE SOUZA	RLK7B30	M.TRANS	709.24.2589992	0001	15/03/2024	423553/2024
ARIOSTO ALCEU MORANDI	003.028.058.000	IPTU	101.24.0028073	0003	17/03/2024	347685/2024
ARIOSTO CUNHA NETO	FCC1430	M.TRANS	709.24.2603358	0001	22/03/2024	429940/2024
ARIOSTO TANOUE - ESPOLIO	010.032.015.000	IPTU	101.24.0090488	0003	15/03/2024	352101/2024
ARIOVALDO ALVES SENA	138.083	TFFP/FX	406.24.0510966	0001	27/03/2024	379897/2024
ARIOVALDO AMARO	279.766	TFFP/FX	406.24.0550743	0001	27/03/2024	400481/2024
ARIOVALDO AYRES - ESPOLIO	623.714.003.000	IPUTUCE	103.24.0262768	0003	17/03/2024	370973/2024
ARIOVALDO BOTTACIN	030.140.059.000	IPTU	101.24.0193210	0003	16/03/2024	360196/2024
ARIOVALDO DOS SANTOS JUNIOR	DDX8B06	M.TRANS	709.24.2600464	0001	20/03/2024	428695/2024
ARIOVALDO JOSE GIGLIO-ME	192.552	TFFP/FX	406.24.0522509	0001	27/03/2024	386410/2024
ARIOVALDO MACHADO CAVALHEIRO	019.043.035.000	IPTU	101.24.0139322	0003	16/03/2024	355494/2024
ARIOVALDO MANOEL DE OLIVEIRA	623.710.004.000	IPUTUCE	103.24.0262689	0003	17/03/2024	370942/2024
ARIOVALDO MARIANO DOS SANTOS	026.002.074.262	IPTU	101.24.0172594	0003	12/03/2024	358396/2024
ARIOVALDO REIS DESIGN - ME	171.592	TFFP/FX	406.24.0516986	0001	27/03/2024	383269/2024
ARIOVALDO ROSEIRA DE NOVAIS	EXX0271	M.TRANS	709.24.2586161	0001	15/03/2024	421898/2024
ARISMAR DA SILVA SANTOS	FUX1853	M.TRANS	709.24.2605904	0001	22/03/2024	431107/2024
ARISSON HENRIQUE DOS SANTOS	252.994	TFFP/FX	406.24.0540845	0001	27/03/2024	396051/2024
ARISTARCO PEREIRA DOS SANTOS	532.310.001.000	IPTU	101.24.0246623	0003	12/03/2024	366907/2024
ARISTEA DIAS DA SILVA	002.040.037.028	IPTU	101.24.0019466	0003	12/03/2024	347111/2024
ARISTEU CALDEIRA FILHO	029.029.047.000	IPTU	101.24.0183867	0003	12/03/2024	359395/2024

ARISTEU CORREA	138.281	TFFP/FX	406.24.0510986	0001	27/03/2024	379910/2024
ARISTEU DA SILVA - ESPOLIO		ISS CC	705.23.2805232	0009	07/03/2024	412522/2024
ARISTEU DA SILVA - ESPOLIO	032.061.091.000	IPTU	101.24.0202739	0003	17/03/2024	361148/2024
ARISTEU DA SILVA - ESPOLIO	031.088.035.000	IPTU	101.24.0197756	0003	17/03/2024	360649/2024
ARISTEU GODINHO CALDEIRA	120.365	TFFP/FX	406.24.0508411	0001	27/03/2024	378619/2024
ARISTEU PROCOPIO FACUNDES	196.696	TFFP/FX	406.24.0523705	0001	27/03/2024	387125/2024
ARISTIDES BARBOZA DE ALMEIDA	097.595	TFFP/FX	406.24.0505569	0001	27/03/2024	377271/2024
ARISTIDES DA CRUZ	024.012.067.002	IPTU	101.24.0159198	0003	15/03/2024	357299/2024
ARISTIDES DE CARVALHO	018.068.053.000	IPTU	101.24.0134831	0003	17/03/2024	355157/2024
ARISTIDES DOS SANTOS BOEMER	622.553.005.000	IPTUTCE	103.24.0261695	0003	17/03/2024	370435/2024
ARISTIDES EUZEBIO DA SILVA	BT12020	M.TRANS	709.24.2568552	0001	06/03/2024	416110/2024
ARISTIDES MANOEL BARZON	012.067.022.000	IPTU	101.24.0106059	0003	15/03/2024	352928/2024
ARISTIDES MARTINS RECHE JUNIOR	025.094	TFFP/FX	406.24.0500810	0001	27/03/2024	375640/2024
ARISTIDES PAZINI	026.029.017.000	IPTU	101.24.0173369	0003	12/03/2024	358489/2024
ARISTIDES ROCHA GUIMARAES	622.552.001.000	IPTUTCE	103.24.0261676	0003	17/03/2024	370428/2024
ARISTIDES SECCO - ESPOLIO	534.501.011.000	CIP	105.24.0275032	0003	29/03/2024	373056/2024
ARISTIDES SECCO - ESPOLIO	534.501.013.000	CIP	105.24.0275034	0003	29/03/2024	373057/2024
ARISTIDES SECCO - ESPOLIO	534.501.013.000	IPTU	101.24.0258199	0003	16/03/2024	368809/2024
ARISTIDES SECCO - ESPOLIO	534.501.011.000	IPTU	101.24.0258197	0003	16/03/2024	368808/2024
ARISTIDES VIOTO JUNIOR	222.127	TFFP/FX	406.24.0530914	0001	27/03/2024	391047/2024
ARISTON CALAZANS DO NASCIMENTO	EBA2805	M.TRANS	709.24.2592222	0001	15/03/2024	424682/2024
ARISTOTELES MARCOS DA SILVA	032.073.020.000	IPTU	101.24.0203286	0003	17/03/2024	361230/2024
ARISTOTELES MARCOS DA SILVA-ME	095.949	TFFP/FX	406.24.0505310	0001	27/03/2024	377158/2024
ARISTOTELES SOARES E SILVA	402.008.025.000	IPTU	101.24.0212392	0003	15/03/2024	362299/2024
ARISTOTELES SOARES E SILVA	402.008.024.000	CIP	105.24.0272085	0003	29/03/2024	371771/2024
ARISTOTELES SOARES E SILVA	402.008.025.000	CIP	105.24.0272086	0003	29/03/2024	371772/2024
ARISTOTELES SOARES E SILVA	402.008.024.000	IPTU	101.24.0212391	0003	15/03/2024	362298/2024
ARISVALDO DE ALMEIDA SILVA - ME	120.658	TFFP/FX	406.24.0508456	0001	27/03/2024	378641/2024
ARIVALDO ANTONIO DOS ANJOS JUNIOR	GC85B74	M.TRANS	709.24.2566205	0001	06/03/2024	415093/2024
ARIVALDO ANTONIO DOS ANJOS JUNIOR	GC85B74	M.TRANS	709.24.2593727	0001	15/03/2024	425468/2024
ARIVALDO SILVA DOS SANTOS	031.079.034.000	IPTU	101.24.0197399	0003	17/03/2024	360603/2024
ARIVAN PEREIRA DA CRUZ	032.073.062.034	IPTU	101.24.0203338	0003	17/03/2024	361240/2024
ARK MIDIA LTDA.	297.686	TFFP/FX	406.24.0558572	0001	27/03/2024	403751/2024
ARKE ADMINISTRACAO DE BENS LTDA	300.569	TFFP/FX	406.24.0559749	0001	27/03/2024	404240/2024
ARKNVIE GLOBAL COMERCIO DE COSMETICOS LTDA	328.157	TFFP/FX	406.24.0569306	0001	27/03/2024	407644/2024
ARLAN EMILIO TIZOTTE BAZIA	002.079.001.080	IPTU	101.24.0025512	0003	12/03/2024	347544/2024
ARLEI GOMES DA SILVA	510.216.019.000	IPTU	101.24.0216036	0003	12/03/2024	362837/2024
ARLEI ROBERTO FRANCIOLI JUNIOR-ME	242.083	TFFP/FX	406.24.0537066	0001	27/03/2024	394242/2024
ARLEI ZANUNI	GHV9796	M.TRANS	709.24.2586839	0001	15/03/2024	422233/2024
ARLENE ALVES DE SOUSA ALBUQUERQUE	532.134.003.000	IPTU	101.24.0245899	0003	12/03/2024	366787/2024
ARLENE DE PAULA	264.644	TFFP/FX	406.24.0545177	0001	27/03/2024	397993/2024
ARLENE FERREIRA DA SILVA	CPR9C16	M.TRANS	709.24.2589684	0001	15/03/2024	423402/2024
ARLESON DE JESUS MATOS	207.943	TFFP/FX	406.24.0526770	0001	27/03/2024	388748/2024
ARLETE BARBOSA ARCANGELO	202.755	MULTA	704.24.2584126	0001	26/03/2024	411502/2024
ARLETE DE SOUZA CARDOSO	EMP9128	M.TRANS	709.24.2570470	0001	06/03/2024	416892/2024
ARLETE DOS SANTOS SANTANA	178.417	TFFP/FX	406.24.0518670	0001	27/03/2024	384189/2024
ARLETE FERNANDA ROCHA RODRIGUES	254.735	TFFP/FX	406.24.0541493	0001	27/03/2024	396328/2024
ARLETE FERREIRA DOS SANTOS	196.002	TFFP/FX	406.24.0523528	0001	27/03/2024	387024/2024
ARLETE FERREIRA PINHEIRO DE OLIVEIRA	CSJ9854	M.TRANS	709.24.2595706	0001	15/03/2024	426559/2024
ARLETE FRANCISCA DOS SANTOS	097.864	TFFP/FX	406.24.0505601	0001	27/03/2024	377285/2024
ARLETE GOMES DE ANDRADE		ISS CC	705.23.2803022	0009	07/03/2024	411894/2024
ARLETE LOPES	291.395	TFFP/FX	406.24.0555769	0001	27/03/2024	402566/2024
ARLETE LOPES	011.038.010.135	IPTU	101.24.0097797	0003	12/03/2024	352503/2024
ARLETE MARIA DA COSTA FERNANDES	GC0228	M.TRANS	709.24.2591633	0001	15/03/2024	424399/2024
ARLETE MARIA DA SILVA MATEUS	532.046.010.000	IPTU	101.24.0241190	0003	12/03/2024	366065/2024
ARLETE PAULA MORATO BEVILACQUA	524.017.014.000	IPTU	101.24.0235084	0003	15/03/2024	365330/2024
ARLETE PAULA MORATO BEVILACQUA	524.017.014.000	CIP	105.24.0273326	0003	29/03/2024	372225/2024
ARLETE PEREIRA DE ARAUJO	033.012.034.000	IPTU	101.24.0205752	0003	16/03/2024	361618/2024
ARLEUSA NOGUEIRA DE MORAIS		ISS CC	705.23.2806327	0009	07/03/2024	412876/2024
ARLEX CARVALHO PEREIRA	KOY9B30	M.TRANS	709.24.2597050	0001	20/03/2024	427032/2024
ARLEX CARVALHO PEREIRA	KOY9B30	M.TRANS	709.24.2602111	0001	20/03/2024	429620/2024
ARLEX CARVALHO PEREIRA	KOY9B30	M.TRANS	709.24.2584743	0001	15/03/2024	421254/2024
ARLF DOCUMENTACAO IMOBILIARIA LTDA	158.473	TFFP/FX	406.24.0514374	0001	27/03/2024	381798/2024
ARLIGTON GAMA DOS SANTOS	FWL6H17	M.TRANS	709.24.2594022	0001	15/03/2024	425626/2024
ARLINDA SANTANA VAZ	020.065.028.001	IPTU	101.24.0143944	0003	15/03/2024	355913/2024
ARLINDA SANTANA VAZ	020.065.028.002	IPTU	101.24.0143945	0003	15/03/2024	355914/2024
ARLINDO ALFREDO DA SILVA	031.060.034.000	IPTU	101.24.0196726	0003	17/03/2024	360532/2024
ARLINDO ANTONIO DE SOUSA	RFC5B90	M.TRANS	709.24.2591737	0001	15/03/2024	424451/2024
ARLINDO APARECIDO DA SILVA	106.022	TFFP/FX	406.24.0506626	0001	27/03/2024	377782/2024
ARLINDO APARECIDO RASSANI BARBOSA	229.977	TFFP/FX	406.24.0533036	0001	27/03/2024	392171/2024
ARLINDO CARLOS DOS SANTOS - ME	182.409	TFFP/FX	406.24.0519669	0001	27/03/2024	384774/2024
ARLINDO CORREIA DOS SANTOS	533.118.036.000	IPTU	101.24.0250207	0003	16/03/2024	367550/2024
ARLINDO DAMASIO DA SILVA - ESPOLIO		ISS CC	705.23.2805683	0009	07/03/2024	412663/2024
ARLINDO DAMASIO DA SILVA - ESPOLIO	512.060.052.000	IPTU	101.24.0224624	0003	12/03/2024	363976/2024
ARLINDO DE ALMEIDA	008.013.009.000	IPTU	101.24.0077622	0003	12/03/2024	351453/2024
ARLINDO DE ALMEIDA JUNIOR	523.304.016.000	IPTU	101.24.0234595	0003	12/03/2024	365239/2024
ARLINDO DE JESUS DA CRUZ	160.432	TFFP/FX	406.24.0514737	0001	27/03/2024	382001/2024
ARLINDO DE OLIVEIRA E SILVA	050.998	TFFP/FX	406.24.0502073	0001	27/03/2024	375939/2024
ARLINDO DE OLIVEIRA E SILVA	032.044.030.000	IPTU	101.24.0202254	0003	17/03/2024	361100/2024
ARLINDO DE OLIVEIRA E SILVA	032.045.017.000	IPTU	101.24.0202281	0003	17/03/2024	361103/2024
ARLINDO DE TORRES AVELINO		ISS CC	705.23.2807342	0009	07/03/2024	413237/2024
ARLINDO FRANCOZO	012.095.061.000	IPTU	101.24.0107279	0003	15/03/2024	353031/2024
ARLINDO FROES DE MORAES	033.027.037.000	IPTU	101.24.0206481	0003	16/03/2024	361723/2024
ARLINDO FROES DE MORAES		ISS CC	705.23.2804439	0009	07/03/2024	412257/2024
ARLINDO GONCALVES DE MEIRA		M.TRANS	709.24.2616991	0001	28/03/2024	433830/2024
ARLINDO GUERTA	511.609.030.000	IPTU	101.23.0214554	0011	13/11/2023	345236/2024
ARLINDO GUERTA	511.609.030.000	IPTU	101.23.0214554	0012	13/12/2023	345237/2024
ARLINDO GUERTA	511.609.030.000	IPTU	101.23.0214554	0010	13/10/2023	345235/2024
ARLINDO IRINEU XAVIER		ISS CC	705.23.2805634	0009	07/03/2024	412647/2024
ARLINDO JOAQUIM LOPES	020.081.028.005	IPTU	101.24.0145081	0003	15/03/2024	356014/2024
ARLINDO JOSE DOS SANTOS	155.076	TFFP/FX	406.24.0513741	0001	27/03/2024	381443/2024
ARLINDO JOSUE FERREIRA	033.093.029.000	IPTU	101.24.0209666	0003	23/03/2024	361988/2024
ARLINDO LOPES	532.068.005.000	IPTU	101.24.0242313	0003	12/03/2024	366170/2024
ARLINDO LUIS LEONARDO	FTZ1041	M.TRANS	709.24.2596883	0001	20/03/2024	426937/2024
ARLINDO MAZZINI - ESPOLIO	520.004.032.000	IPTU	101.24.0225554	0003	12/03/2024	364206/2024
ARLINDO MIGUEL DOS SANTOS	BZQ3881	M.TRANS	709.24.2608851	0001	22/03/2024	432749/2024
ARLINDO MIGUEL DOS SANTOS	BZQ3881	M.TRANS	709.24.2602252	0001	20/03/2024	429699/2024
ARLINDO MIGUEL DOS SANTOS	BZQ3881	M.TRANS	709.24.2574901	0001	06/03/2024	419169/2024
ARLINDO ORTIZ DA SILVA - ESPOLIO	024.019.091.201	IPTU	101.24.0160359	0003	15/03/2024	357410/2024
ARLINDO PEREIRA CABRAL		ISS CC	705.23.2806792	0009	07/03/2024	413073/2024
ARLINDO PEREIRA CABRAL	533.015.015.000	IPTU	101.24.0249140	0003	16/03/2024	367371/2024
ARLINDO PINTO	259.769	TFFP/FX	406.24.0543353	0001	27/03/2024	397205/2024
ARLINDO PRIMO MARGONARI - ESPOLIO	001.024.001.000	IPTU	101.24.0004500	0003	12/03/2024	346238/2024
ARLINDO SILVA DE MATOS	031.030.270.000	IPTU	101.24.0195207	0003	17/03/2024	360371/2024



ARLINDO SILVA DE OLIVEIRA	108.412	TFFP/FX	406.24.0506924	0001	27/03/2024	377915/2024
ARLINDO SOARES DE CARVALHO JUNIOR	204.099	TFFP/FX	406.24.0525752	0001	27/03/2024	388236/2024
ARLINDO SOARES RODRIGUES		ISS CC	705.23.2804369	0009	07/03/2024	412232/2024
ARLINDO TAMBALO	022.016.009.000	IPTU	101.24.0153891	0003	12/03/2024	356842/2024
ARLINE RODRIGUES DEL BUENO	254.813	TFFP/FX	406.24.0541526	0001	27/03/2024	396349/2024
ARM DAVID TREINAMENTO	332.592	TFFP/FX	406.24.0570620	0001	27/03/2024	408035/2024
ARM DAVID TREINAMENTO	332.592	ISS	292.24.4323597	0001	15/01/2024	374474/2024
ARM FORCE SERVICOS DE APOIO LTDA	224.194	TFFP/FX	406.24.0531577	0001	27/03/2024	391415/2024
ARM STRONG SERVICOS DE APOIO LTDA	198.227	TFFP/FX	406.24.0524163	0001	27/03/2024	387408/2024
ARMAGEDDON TRANSPORTES LTDA	266.152	ISS	291.24.4424719	0001	15/03/2024	373781/2024
ARMANDO ALEXANDRE BERKE PIRES	332.896	TFFP/FX	406.24.0570628	0001	27/03/2024	408036/2024
ARMANDO ALVES PEREIRA TRNSPORTES	097.742	TFFP/FX	406.24.0505588	0001	27/03/2024	377279/2024
ARMANDO AUGUSTO JOAQUIM	621.105.003.000	IPTUTCE	103.24.0261466	0003	17/03/2024	370338/2024
ARMANDO AUGUSTO JOAQUIM - ESPOLIO	621.105.003.000	CIP	105.24.0275528	0003	29/03/2024	373263/2024
ARMANDO BIAZOLA	521.008.001.130	IPTU	101.24.0226100	0003	12/03/2024	364290/2024
ARMANDO CANOVAS (ESPOLIO)	021.069.024.000	IPTU	101.24.0152250	0003	16/03/2024	356718/2024
ARMANDO CONSTANTINO DA SILVA	623.703.011.000	IPTUTCE	103.24.0262567	0003	17/03/2024	370896/2024
ARMANDO COSTA FERREIRA	004.048.032.010	IPTU	101.24.0043683	0003	15/03/2024	349254/2024
ARMANDO DA SILVA	DEN7510	M.TRANS	709.24.2592805	0001	15/03/2024	424967/2024
ARMANDO DA SILVA	DEN7510	M.TRANS	709.24.2601563	0001	20/03/2024	429277/2024
ARMANDO DA SILVA SOARES	EKB9192	M.TRANS	709.24.2601552	0001	20/03/2024	429271/2024
ARMANDO DA SILVA SOARES	EKB9192	M.TRANS	709.24.2583598	0001	11/03/2024	420712/2024
ARMANDO DE JESUS FARIA	524.006.003.001	IPTU	101.24.0234946	0003	15/03/2024	365304/2024
ARMANDO DE JESUS FARIA	524.121.034.000	IPTU	101.24.0235921	0003	15/03/2024	365466/2024
ARMANDO DE JESUS FARIA	524.006.003.002	IPTU	101.24.0234947	0003	15/03/2024	365305/2024
ARMANDO DE LIMA SARDINHA	170.406	TFFP/FX	406.24.0516732	0001	27/03/2024	383130/2024
ARMANDO DE MELO	DNU3884	M.TRANS	709.24.2605399	0001	22/03/2024	430825/2024
ARMANDO DE SOUZA ALMEIDA	EVD5081	M.TRANS	709.24.2589655	0001	15/03/2024	423389/2024
ARMANDO DE SOUZA ALMEIDA	EVD5081	M.TRANS	709.24.2607247	0001	22/03/2024	431864/2024
ARMANDO DE SOUZA ALMEIDA	EVD5081	M.TRANS	709.24.2569598	0001	06/03/2024	416505/2024
ARMANDO DE SOUZA ALMEIDA ME	178.318	TFFP/FX	406.24.0518643	0001	27/03/2024	384172/2024
ARMANDO DEL GIUDICE - ESPOLIO	534.505.002.000	IPTU	101.24.0258255	0003	16/03/2024	368818/2024
ARMANDO DEL GIUDICE - ESPOLIO	534.505.002.000	CIP	105.24.0275035	0003	29/03/2024	373058/2024
ARMANDO DEL GIUDICE - ESPOLIO	534.505.003.000	IPTU	101.24.0258256	0003	16/03/2024	368819/2024
ARMANDO DIAS DUARTE		ISS CC	705.23.2805983	0009	07/03/2024	412762/2024
ARMANDO DINE DE MACEDO	FWP0D57	M.TRANS	709.24.2593923	0001	15/03/2024	425574/2024
ARMANDO DONIZETI TORRISI	240.411	TFFP/FX	406.24.0536438	0001	27/03/2024	393937/2024
ARMANDO FELIX DA SILVA	FHO2E23	M.TRANS	709.24.2616090	0001	28/03/2024	433311/2024
ARMANDO FERNANDES PITA	105.549	TFFP/FX	406.24.0506574	0001	27/03/2024	377757/2024
ARMANDO FERREIRA CORREIA	CR18413	M.TRANS	709.24.2601618	0001	20/03/2024	429311/2024
ARMANDO FREDERICO	027.066.011.000	IPTU	101.24.0178319	0003	12/03/2024	358915/2024
ARMANDO HENGLER - ESPOLIO	004.085.010.000	IPTU	101.24.0047213	0003	15/03/2024	349474/2024
ARMANDO JORGE MORGANTE	024.019.131.090	IPTU	101.24.0160667	0003	15/03/2024	357454/2024
ARMANDO JOSE DA SILVA	031.069.042.000	IPTU	101.24.0197075	0003	17/03/2024	360573/2024
ARMANDO JOSE SARDINHA - ESPOLIO	018.061.021.000	IPTU	101.24.0134038	0003	17/03/2024	350508/2024
ARMANDO LOPES MATIAS	626.437.014.000	IPTUTCE	103.24.0263503	0003	17/03/2024	371265/2024
ARMANDO LOURENCO DE OLIVEIRA	002.036.025.000	IPTU	101.24.0019302	0003	12/03/2024	347101/2024
ARMANDO LUGI	FNO6902	M.TRANS	709.24.2574124	0001	06/03/2024	418703/2024
ARMANDO LUPORINI JUNIOR	013.051.114.000	IPTU	101.24.0111946	0003	12/03/2024	353295/2024
ARMANDO MALAGO JUNIOR	265.355	TFFP/FX	406.24.0545429	0001	27/03/2024	398099/2024
ARMANDO MARCOS GOMES MOREIRA MENDES	523.304.014.000	IPTU	101.24.0234593	0003	12/03/2024	365238/2024
ARMANDO MARCOS GOMES MOREIRA MENDES	523.304.013.000	IPTU	101.24.0234592	0003	12/03/2024	365237/2024
ARMANDO MARCOS GOMES MOREIRA MENDES JUNIOR	523.300.009.000	IPTU	101.24.0234510	0003	12/03/2024	365216/2024
ARMANDO MARCOS GOMES MOREIRA MENDES JUNIOR	523.300.008.000	IPTU	101.24.0234509	0003	12/03/2024	365215/2024
ARMANDO MARCOS GOMES MOREIRA MENDES JUNIOR	523.300.008.000	CIP	105.24.0273221	0003	29/03/2024	372175/2024
ARMANDO MARCOS GOMES MOREIRA MENDES JUNIOR	523.300.009.000	CIP	105.24.0273222	0003	29/03/2024	372176/2024
ARMANDO MENDES DO NASCIMENTO - ESPOLIO		ISS CC	705.23.2801660	0009	07/03/2024	411593/2024
ARMANDO MOURA GARCIA	201.580	TFFP/FX	406.24.0525103	0001	27/03/2024	387908/2024
ARMANDO MURATI - ESPOLIO	018.067.085.000	IPTU	101.24.0134763	0003	17/03/2024	355155/2024
ARMANDO NICOLAU GRIFFO - ESPOLIO	018.077.027.000	IPTU	101.24.0135111	0003	17/03/2024	355180/2024
ARMANDO PECORARI - ESPOLIO	511.501.005.000	IPTU	101.24.0220061	0003	15/03/2024	363481/2024
ARMANDO PECORARI - ESPOLIO	511.501.005.000	CIP	105.24.0272531	0003	29/03/2024	371970/2024
ARMANDO PECORARI - ESPOLIO	511.501.004.000	IPTU	101.24.0220060	0003	15/03/2024	363480/2024
ARMANDO PERALTA BARBARO	610.404.001.000	IPTUTCE	103.24.0258698	0003	17/03/2024	370247/2024
ARMANDO ROBERTO BARION	HFNO413	M.TRANS	709.24.2570772	0001	06/03/2024	417012/2024
ARMANDO RODRIGUES	623.707.010.000	IPTUTCE	103.24.0262625	0003	17/03/2024	370919/2024
ARMANDO RODRIGUES DA SILVA	020.080.035.000	IPTU	101.24.0145059	0003	15/03/2024	356012/2024
ARMANDO ROMANI	623.714.027.000	IPTUTCE	103.24.0262790	0003	17/03/2024	370982/2024
ARMANDO SANCHES	103.265	TFFP/FX	406.24.0506260	0001	27/03/2024	377595/2024
ARMANDO SANCHES - ESPOLIO	030.013.048.000	IPTU	101.24.0187992	0003	16/03/2024	359680/2024
ARMANDO SOUSA	EBE0126	M.TRANS	709.24.2598281	0001	20/03/2024	427648/2024
ARMANDO SPEZZOTTI	002.072.043.000	IPTU	101.24.0022034	0003	12/03/2024	347284/2024
ARMANDO TOPPAN DOS SANTOS LUDWIMG	004.047.062.049	IPTU	101.24.0043404	0003	15/03/2024	349233/2024
ARMANDO VIANA DA SILVA	157.199	TFFP/FX	406.24.0514136	0001	27/03/2024	381674/2024
ARMARINHO LUZ DE BELEM LTDA - ME	156.802	TFFP/FX	406.24.0514058	0001	27/03/2024	381630/2024
ARMARINHOS ESTRELA LTDA	295.249	TFFP/FX	406.24.0557481	0001	27/03/2024	403288/2024
ARMARINHOS ISADORA EIRELI	281.903	TFFP/FX	406.24.0551535	0001	27/03/2024	400809/2024
ARMARINHOS TEM DE TUDO EIRELI	FIB4174	M.TRANS	709.24.2591173	0001	15/03/2024	424173/2024
ARMAZEM 348 COM.VAREJ.DE BEB.E GEN.AL..EIRELI-ME	256.463	TFFP/FX	406.24.0542145	0001	27/03/2024	396613/2024
ARMAZEM 348 COM.VAREJ.DE BEB.E GEN.AL..EIRELI-ME	256.463	TFSANIT	407.24.0260581	0002	27/03/2024	409739/2024
ARMAZEM DO PARAIBA - CAMA MESA E BANHO LTDA.	308.110	TFFP/FX	406.24.0562847	0001	27/03/2024	405457/2024
ARMAZEM DO POSTO HORTIFRUTI LTDA	306.679	TFFP/FX	406.24.0562284	0001	27/03/2024	405256/2024
ARMAZEM MARTINS TRANSP E CARGAS EIRELI M	FN24G34	M.TRANS	709.24.2582857	0001	11/03/2024	420314/2024
ARMAZEM ROCA HORTIFRUTI LTDA	CCU7B28	M.TRANS	709.24.2605909	0001	22/03/2024	431112/2024
ARMELINDO ZAMPIERI	027.157.047.000	IPTU	101.24.0181214	0003	12/03/2024	359180/2024
ARMELLIN CONSULTORIA PEDAGOGICA LTDA	265.438	TFFP/FX	406.24.0545451	0001	27/03/2024	398106/2024
ARMENIO GOMES FERREIRA - ESPOLIO	521.301.081.000	IPTU	101.24.0228860	0003	12/03/2024	364576/2024
ARMENIO PINA DE OLIVEIRA	027.065.014.000	IPTU	101.24.0178313	0003	12/03/2024	358914/2024
ARMERCINDO AMANCIO DA COSTA	534.148.021.000	IPTU	101.24.0257164	0003	16/03/2024	368566/2024
ARMIN MOLLER	025.111.005.000	IPTU	101.24.0171330	0003	17/03/2024	358277/2024
ARMINDA GONCALVES CONDE	010.036.030.000	IPTU	101.24.0091289	0003	20/03/2024	352126/2024
ARMINDA GONCALVES CONDE	010.036.033.000	IPTU	101.24.0091292	0003	20/03/2024	352128/2024
ARMINDA GONCALVES CONDE	010.036.031.000	IPTU	101.24.0091290	0003	20/03/2024	352127/2024
ARMINDA GONCALVES CONDE	010.036.055.000	IPTU	101.24.0091389	0003	20/03/2024	352134/2024
ARMINDA GONCALVES LAGE	626.419.002.000	IPTUTCE	103.24.0263322	0003	17/03/2024	371219/2024
ARMINDA RICARDO DE CARVALHO	019.027.020.005	IPTU	101.24.0138469	0003	16/03/2024	355423/2024
ARMINDO DE SA - ESPOLIO	009.060.032.000	IPTU	101.24.0084977	0003	15/03/2024	351849/2024
ARMINDO DE SA - ESPOLIO	009.053.042.000	IPTU	101.24.0084773	0003	15/03/2024	351836/2024
ARMINDO FERNANDES PINTO LOPES - ESPOLIO	029.005.021.119	IPTU	101.24.0182232	0003	12/03/2024	359257/2024
ARMISTRONG L. DUMBRA PROCESSAMENTO DE DADOS ME	237.373	ISSQNSN	430.24.3164004	0001	23/08/2021	410317/2024
ARMISTRONG L. DUMBRA PROCESSAMENTO DE DADOS ME	237.373	ISSQNSN	430.24.3164002	0001	26/02/2021	410315/2024
ARMISTRONG L. DUMBRA PROCESSAMENTO DE DADOS ME	237.373	ISSQNSN	430.24.3165110	0001	20/06/2023	410388/2024
ARMISTRONG L. DUMBRA PROCESSAMENTO DE DADOS ME	237.373	ISSQNSN	430.24.3164001	0001	20/01/2021	410314/2024
ARMISTRONG L. DUMBRA PROCESSAMENTO DE DADOS ME	237.373	ISSQNSN	430.24.3164737	0001	20/04/2023	410352/2024



ARMSTRONG L. DUMBRA PROCESSAMENTO DE DADOS ME	237.373	ISSQNSN	430.24.3164896	0001	22/05/2023	410373/2024
ARMSTRONG L. DUMBRA PROCESSAMENTO DE DADOS ME	237.373	TFFP/FX	406.24.0535442	0001	27/03/2024	393445/2024
ARMSTRONG L. DUMBRA PROCESSAMENTO DE DADOS ME	237.373	ISSQNSN	430.24.3164171	0001	20/09/2021	410327/2024
ARMSTRONG L. DUMBRA PROCESSAMENTO DE DADOS ME	237.373	ISSQNSN	430.24.3164006	0001	20/10/2021	410319/2024
ARMSTRONG L. DUMBRA PROCESSAMENTO DE DADOS ME	237.373	ISSQNSN	430.24.3164008	0001	20/12/2021	410321/2024
ARMSTRONG L. DUMBRA PROCESSAMENTO DE DADOS ME	237.373	ISSQNSN	430.24.3164007	0001	22/11/2021	410320/2024
ARMSTRONG L. DUMBRA PROCESSAMENTO DE DADOS ME	237.373	ISSQNSN	430.24.3164005	0001	20/09/2021	410318/2024
ARMSTRONG L. DUMBRA PROCESSAMENTO DE DADOS ME	237.373	ISSQNSN	430.24.3164003	0001	20/07/2021	410316/2024
ARMSTRONG L. DUMBRA PROCESSAMENTO DE DADOS ME	237.373	ISSQNSN	430.24.3164169	0001	20/07/2021	410326/2024
ARMSTRONG L. DUMBRA PROCESSAMENTO DE DADOS ME	237.373	ISSQNSN	430.24.3164009	0001	20/01/2022	410322/2024
ARM-X ASSESSORIA ADMINISTRATIVA LTDA	335.637	ISS	292.24.4323606	0001	15/01/2024	374480/2024
ARM-X ASSESSORIA ADMINISTRATIVA LTDA	335.637	TFFP/FX	406.24.0571455	0001	27/03/2024	408259/2024
ARN PRODUCOES DIGITAIS LTDA	292.070	TFFP/FX	406.24.0556079	0001	27/03/2024	402698/2024
ARNALDO ALBERTO WERLANG	027.149.014.000	IPTU	101.24.0180847	0003	12/03/2024	359149/2024
ARNALDO ALVES BARRETO	097.845	TFFP/FX	406.24.0505599	0001	27/03/2024	377283/2024
ARNALDO ALVES DOS SANTOS APOIO ADMINISTRATIVO	209.374	ISSQNSN	430.24.3174562	0001	20/12/2023	411006/2024
ARNALDO AMARAL DOS SANTOS	533.324.028.000	IPTU	101.24.0253272	0003	16/03/2024	367946/2024
ARNALDO ANTUNES VENTURA LTDA	264.579	TFFP/FX	406.24.0545153	0001	27/03/2024	397983/2024
ARNALDO BALDOW	031.030.208.000	IPTU	101.24.0195145	0003	17/03/2024	360368/2024
ARNALDO BARBOSA DA SILVA ELETRICA ME	205.457	TFFP/FX	406.24.0526108	0001	27/03/2024	388426/2024
ARNALDO BARROS JOVINO	019.019.025.132	IPTU	101.24.0138012	0003	16/03/2024	355382/2024
ARNALDO BENEDITO CORTENOVE		ISS CC	705.23.2804480	0009	07/03/2024	412270/2024
ARNALDO BENEDITO CORTENOVE	033.102.047.000	IPTU	101.24.0210147	0003	16/03/2024	362046/2024
ARNALDO BERNHARD BECKLAS JUNIOR	024.012.059.015	IPTU	101.24.0158773	0003	15/03/2024	357243/2024
ARNALDO CERRI	006.036.065.001	IPTU	101.24.0062225	0003	12/03/2024	350545/2024
ARNALDO CICERO DO NASCIMENTO	EZR0C15	M.TRANS	709.24.2598694	0001	20/03/2024	427860/2024
ARNALDO CRISPIM DA SILVA	020.016.092.000	IPTU	101.24.0141608	0003	15/03/2024	355703/2024
ARNALDO DA COSTA	DEZ4499	M.TRANS	709.24.2583030	0001	11/03/2024	420398/2024
ARNALDO DA SILVA ASSUNCAO	532.531.003.243	IPTU	101.24.0248273	0003	12/03/2024	367166/2024
ARNALDO DA SILVA FANNIS	EGG9928	M.TRANS	709.24.2585115	0001	15/03/2024	421419/2024
ARNALDO DA SILVA REIS	BRQ2138	M.TRANS	709.24.2596705	0001	20/03/2024	426841/2024
ARNALDO DE ANDRADE TAVARES	269.495	TFFP/FX	406.24.0546975	0001	27/03/2024	398781/2024
ARNALDO DE MATOS FERREIRA	124.711	TFFP/FX	406.24.0509033	0001	27/03/2024	378915/2024
ARNALDO DE MATOS FERREIRA SERVICOS - EPP	189.994	TFFP/FX	406.24.0521767	0001	27/03/2024	385979/2024
ARNALDO DOMINGOS SARASA MARTIN	017.038.009.000	IPTU	101.24.0129658	0003	12/03/2024	354676/2024
ARNALDO DOMINGOS SARASA MARTIN	017.038.009.000	CIP	105.24.0271028	0003	29/03/2024	371561/2024
ARNALDO EUZEBIO CORREA	030.091.032.000	IPTU	101.24.0191550	0003	16/03/2024	360059/2024
ARNALDO FALCO - ESPOLIO	520.100.014.000	MULTA	704.24.2558391	0001	12/03/2024	411455/2024
ARNALDO FALCO - ESPOLIO	520.100.014.000	IPTU	101.24.0225661	0003	12/03/2024	364229/2024
ARNALDO FAUSTINO DE SANTANA	CMC2076	M.TRANS	709.24.2572455	0001	06/03/2024	417844/2024
ARNALDO FRANCA JUNIOR	204.830	TFFP/FX	406.24.0525971	0001	27/03/2024	388350/2024
ARNALDO FRANCISCO		ISS CC	705.23.2802062	0009	07/03/2024	411668/2024
ARNALDO FRANCISCO	030.044.012.000	IPTU	101.24.0189112	0003	16/03/2024	359765/2024
ARNALDO FRANCISCO XAVIER		ISS CC	705.23.2807358	0009	07/03/2024	413244/2024
ARNALDO FURTUOSO SILVA DE ANDRADE	001.050.045.000	IPTU	101.24.0009240	0003	12/03/2024	346482/2024
ARNALDO FURTUOSO SILVA DE ANDRADE		ISS CC	705.23.2802166	0009	07/03/2024	411691/2024
ARNALDO FURTUOSO SILVA DE ANDRADE	001.050.042.000	IPTU	101.24.0009238	0003	12/03/2024	346481/2024
ARNALDO GERALDES	QFCA054	M.TRANS	709.24.2588150	0001	15/03/2024	422794/2024
ARNALDO GOMES DO AMARAL-ESPOLIO	031.055.065.000	IPTU	101.24.0196519	0003	17/03/2024	360503/2024
ARNALDO JOAO VENANCIO JUNIOR	014.004.048.000	IPTU	101.24.0112979	0003	12/03/2024	353354/2024
ARNALDO JOAO VENANCIO - ESPOLIO	018.012.004.000	IPTU	101.24.0130603	0003	17/03/2024	354731/2024
ARNALDO MALVEIRA COSTA	127.725	TFFP/FX	406.24.0509479	0001	27/03/2024	379107/2024
ARNALDO MARIANO RIBEIRO	534.155.014.000	IPTU	101.24.0257416	0003	16/03/2024	368613/2024
ARNALDO MARQUES DE CARVALHO	DNT2C72	M.TRANS	709.24.2606185	0001	22/03/2024	431272/2024
ARNALDO MORENO DE OLIVEIRA	033.091.068.000	IPTU	101.24.0209615	0003	16/03/2024	361983/2024
ARNALDO NATALINO DOS SANTOS		ISS CC	705.23.2803078	0009	07/03/2024	411909/2024
ARNALDO PEREIRA DE ALMEIDA	EFE7006	M.TRANS	709.24.2605888	0001	22/03/2024	431098/2024
ARNALDO PEREIRA DE JESUS	CXV6937	M.TRANS	709.24.2583900	0001	11/03/2024	420882/2024
ARNALDO PILAR SILVA	263.440	TFFP/FX	406.24.0544718	0001	27/03/2024	397793/2024
ARNALDO RODRIGUES CAPISTRANO	117.728	TFFP/FX	406.24.0508050	0001	27/03/2024	378443/2024
ARNALDO RODRIGUES FILHO		ISS CC	705.23.2805290	0009	07/03/2024	412542/2024
ARNALDO RODRIGUES NETO	004.050.328.162	IPTU	101.24.0044783	0003	15/03/2024	349320/2024
ARNALDO ROVELLA		ISS CC	705.23.2803473	0009	07/03/2024	411986/2024
ARNALDO SOARES DA SILVA	115.745	TFFP/FX	406.24.0507789	0001	27/03/2024	378329/2024
ARNALDO TADASHI KAGUE	027.047.035.000	CIP	105.24.0271574	0003	29/03/2024	371665/2024
ARNALDO TANI	006.044.029.006	IPTU	101.24.0063789	0003	12/03/2024	350638/2024
ARNALDO VIANA DE LACERDA	031.043.053.000	IPTU	101.24.0196098	0003	17/03/2024	360455/2024
ARNALDO XAVIER DA ROCHA	512.028.094.194	IPTU	101.24.0222709	0003	12/03/2024	363766/2024
ARNEIRO PRESTADORA DE SERVICOS LTDA	336.577	ISS	292.24.4323613	0001	15/01/2024	374486/2024
ARNOBIO CARDOSO	027.106.003.016	IPTU	101.24.0179659	0003	12/03/2024	359030/2024
ARNOR JESUS DA SILVA JUNIOR	025.086.001.078	IPTU	101.24.0169839	0003	17/03/2024	358179/2024
ARNOSTI TRANSPORTES LTDA	DV59181	M.TRANS	709.24.2604353	0001	22/03/2024	430393/2024
ARO E VSO REPRESENT-DE PROD. PARA INFORMAT. LTDA	182.123	TFFP/FX	406.24.0519588	0001	27/03/2024	384727/2024
AROLD JOSE DE SOUZA	174.034	TFFP/FX	406.24.0517567	0001	27/03/2024	383569/2024
AROLD LOUSADA DE ALMEIDA	532.065.094.000	IPTU	101.24.0242160	0003	12/03/2024	366156/2024
AROLD LOUSADO DE ALMEIDA	532.065.093.000	IPTU	101.24.0242159	0003	12/03/2024	366155/2024
AROLD LOUSADO DE ALMEIDA	264.888	TFFP/FX	406.24.0545262	0001	27/03/2024	398024/2024
AROLD MOREIRA DE HOLANDA	511.017.004.000	CIP	105.24.0272405	0003	29/03/2024	371912/2024
AROLD TRAJANO DE LIMA	093.751	TFFP/FX	406.24.0505055	0001	27/03/2024	377034/2024
AROMA CASEIRA LANCHONETE E RESTAURANTE LTDA-ME	222.707	TFFP/FX	406.24.0531076	0001	27/03/2024	391145/2024
AROMA DO BRASIL CAFETERIA LTDA - ME	260.762	TFSANIT	407.24.0260773	0002	27/03/2024	409841/2024
AROMA DO BRASIL CAFETERIA LTDA - ME	260.762	TFFP/FX	406.24.0543738	0001	27/03/2024	397363/2024
ARP GESTAO E LOGISTICA EIRELI	268.499	TFFP/FX	406.24.0546582	0001	27/03/2024	398607/2024
ARP MARKETING E SERVICOS LTDA	241.088	TFFP/FX	406.24.0536710	0001	27/03/2024	394068/2024
ARPAD SZABO EPP	182.761	TFFP/FX	406.24.0519753	0001	27/03/2024	384823/2024
ARPEL BIJUTERIAS LTDA - ME	080.418	TFFP/FX	406.24.0503789	0001	27/03/2024	376434/2024
ARPEL MATERIAIS ELETRICOS EIRELI - ME	241.821	TFFP/FX	406.24.0536974	0001	27/03/2024	394199/2024
ARQ CONSTRUCAO CIVIL E MAO DE OBRA LTD	EIY2374	M.TRANS	709.24.2604823	0001	22/03/2024	430548/2024
ARQ VITORIA CONSTRUCOES LTDA	281.472	TFFP/FX	406.24.0551375	0001	27/03/2024	400744/2024
ARQF NEGOCIOS IMOBILIARIOS LTDA - EPP	249.387	TFFP/FX	406.24.0539544	0001	27/03/2024	395432/2024
ARQUICOPIAS SERVICOS DE PLOTAGEM LTDA	115.260	TFFP/FX	406.24.0507739	0001	27/03/2024	378310/2024
ARQUIMEDES CANDOTTA - ESPOLIO	004.030.017.000	IPTU	101.24.0041657	0003	15/03/2024	349106/2024
ARQUIMEDES VASCONCELOS BRITO	HHK2A58	M.TRANS	709.24.2597731	0001	20/03/2024	427364/2024
ARQUIMEDES VERISSIMO ANDREASSA	025.075.003.249	IPTU	101.24.0168972	0003	17/03/2024	358128/2024
ARQUIMINO BENEDITO SANTOS	031.103.026.000	IPTU	101.24.0198306	0003	17/03/2024	360702/2024
ARR TECNOLOGIA DA INFORMACAO LTDA	290.212	TFFP/FX	406.24.0555258	0001	27/03/2024	402352/2024
ARREGLO SERVICOS DE COSTURA LTDA	229.208	TFFP/FX	406.24.0532895	0001	27/03/2024	392102/2024
ARREGLO SERVICOS DE COSTURA LTDA	FPA1923	M.TRANS	709.24.2616686	0001	28/03/2024	433643/2024
ARRIVA BELLA COMERCIO DE COSMETICOS LTDA - ME	257.490	TFFP/FX	406.24.0542530	0001	27/03/2024	396797/2024
ARROBAZ SERVICOS LTDA	332.938	TFFP/FX	406.24.0570639	0001	27/03/2024	408040/2024
ARRUDA AUTO REPARACOES ELETRICAS LTDA	182.925	TFFP/FX	406.24.0519808	0001	27/03/2024	384856/2024
ARRUDA CABRAL - SERVICOS DE DIGITACAO LTDA	232.825	TFFP/FX	406.24.0533952	0001	27/03/2024	392650/2024
ARS MANUTENCAO INDUSTRIAIS LTDA	317.529	TFFP/FX	406.24.0566701	0001	27/03/2024	406841/2024
ARS SERVICOS GERAIS LTDA	283.534	TFFP/FX	406.24.0552231	0001	27/03/2024	401082/2024

ART & SABOR LTDA	266.868	TFFP/FX	406.24.0545968	0001	27/03/2024	398317/2024
ART & SABOR LTDA	266.868	TFSANIT	407.24.0261102	0002	27/03/2024	409972/2024
ART CASA ACESSORIOS E MAT.P/CASA E CONSTR.LTDA	303.009	TFFP/FX	406.24.0560822	0001	27/03/2024	404670/2024
ART CASA ACESSORIOS E MAT.P/CASA E CONSTR.LTDA	303.009	ISS	291.24.4419155	0001	15/03/2024	373628/2024
ART EMPREENDIMENTOS DIGITAIS LTDA	291.120	TFFP/FX	406.24.0555653	0001	27/03/2024	402515/2024
ART FESTA IND. & COM. DE ART.P/FESTAS LTDA.	074.535	TFFP/FX	406.24.0503389	0001	27/03/2024	376308/2024
ART FESTA IND. & COM. DE ART.P/FESTAS LTDA.	074.535	TFSANIT	407.24.0257799	0002	27/03/2024	408869/2024
ART LAB - COMUNICACAO E DESIGN LTDA	191.590	TFFP/FX	406.24.0522241	0001	27/03/2024	386249/2024
ART MEGA COM.ACESS. E MAT.PARA CASA E CONSTR LTDA	302.893	TFFP/FX	406.24.0560773	0001	27/03/2024	404648/2024
ART PLENA COM.DE CORTINAS ROLO E PERSIANAS LTDA	304.979	TFFP/FX	406.24.0561607	0001	27/03/2024	404976/2024
ART REFORMAS E CONSTRUcoes LTDA	278.571	TFFP/FX	406.24.0550292	0001	27/03/2024	400292/2024
ART SHOW EVENTOS E PRODUcoes MUSICAIS LTDA EPP	227.898	TFFP/FX	406.24.0532475	0001	27/03/2024	391870/2024
ART VOO EXPRESS TRANSPORTES LTDA - ME	229.035	TFFP/FX	406.24.0532841	0001	27/03/2024	392074/2024
ART-CIMENS IND.DE ARTEFATOS E CIMENTO LTDA ME	057.067	TFFP/FX	406.24.0502378	0001	27/03/2024	376017/2024
ART-COLOR IND.E COM.IMPORTACAO E EXPORTACAO LTDA	027.141	TFFP/FX	406.24.0500895	0001	27/03/2024	375663/2024
ARTDECOR COM.D MAT.CONSTR.E SERV.D PINT.LTDA ME	194.708	TFFP/FX	406.24.0523154	0001	27/03/2024	386796/2024
ARTE & EFEITO COMERCIO DE EMBALAGENS LTDA-ME	077.074	TFFP/FX	406.24.0503549	0001	27/03/2024	376352/2024
ARTE CAPRICO COSMETICOS LTDA - ME	220.410	TFFP/FX	406.24.0530356	0001	27/03/2024	390730/2024
ARTE COMERCIAL CONSTRUTORA LTDA	178.462	TFFP/FX	406.24.0518677	0001	27/03/2024	384194/2024
ARTE DA COSTURA CONFECCAO LTDA - ME	201.344	TFFP/FX	406.24.0525033	0001	27/03/2024	387872/2024
ARTE DA FORMA LTDA	300.197	TFFP/FX	406.24.0559594	0001	27/03/2024	404183/2024
ARTE DO SOM E GAMES COMERCIO DE ELETRONICOS LTDA	301.148	TFFP/FX	406.24.0559991	0001	27/03/2024	404339/2024
ARTE PETRA REVESTIMENTOS COMERCIO DE PEDRAS LTDA	284.750	TFFP/FX	406.24.0552814	0001	27/03/2024	401322/2024
ARTE VIDRO COMERCIO DE VIDROS CARAPICUIBA LTD	BN23340	M.TRANS	709.24.2600979	0001	20/03/2024	428971/2024
ARTEC SISTEMAS PNEUMATICOS LTDA - EPP	228.278	TFFP/FX	406.24.0532593	0001	27/03/2024	391940/2024
ARTECNICA INDUSTRIA DE MOLDES LTDA	027.019.023.000	IPTU	101.24.0176570	0003	12/03/2024	358792/2024
ARTEEMPISOS SERVICOS LTDA	293.054	TFFP/FX	406.24.0556533	0001	27/03/2024	402879/2024
ARTEFITAS COMERCIO DE FITAS ADESAVAS LTDA	067.183	TFFP/FX	406.24.0502938	0001	27/03/2024	376179/2024
ARTEFRELU SERVICOS E MANUTENCAO LTDA	299.551	TFFP/FX	406.24.0559317	0001	27/03/2024	404061/2024
ARTENAL COMERCIO DE FERROS LTDA	188.565	TFFP/FX	406.24.0521386	0001	27/03/2024	385776/2024
ARTENE CARLOS DA SILVA EIRELI	277.944	TFFP/FX	406.24.0550070	0001	27/03/2024	400188/2024
ARTEPLENA PROPAGANDA S/S LTDA	038.403	TFFP/FX	406.24.0501402	0001	27/03/2024	375762/2024
ARTESANAL ARTEF. DE CIMENTO E LADRILHOS LTDA EPP	110.542	TFFP/FX	406.24.0507172	0001	27/03/2024	378036/2024
ARTESANAL SURF CONFECCOES EM COURO LTDA ME	186.351	TFFP/FX	406.24.0520772	0001	27/03/2024	385407/2024
ARTEZANA ALIMENTOS LTDA	299.711	TFFP/FX	406.24.0559396	0001	27/03/2024	404098/2024
ARTEZANAUTO SERVICOS AUTOMOTIVOS S/C LTDA	009.004.031.000	IPTU	101.24.0083538	0003	15/03/2024	351736/2024
ARTFLEET DISTRIBUIDORA EMPREENDIMENTOS LTDA	FF86644	M.TRANS	709.24.2604925	0001	22/03/2024	430582/2024
ARTFRIO TRANSPORTE E LOGISTICA LTDA	213.752	TFSANIT	407.24.0259669	0002	27/03/2024	409386/2024
ARTFRIO TRANSPORTE E LOGISTICA LTDA	213.752	TFFP/FX	406.24.0528264	0001	27/03/2024	389559/2024
ART-GRAMA PAISAGISMO LTDA ME	199.489	TFFP/FX	406.24.0524515	0001	27/03/2024	387607/2024
ARTGRAMAS PAISAGISMO LTDA - ME	221.634	TFFP/FX	406.24.0530757	0001	27/03/2024	390966/2024
ARTHUR A DO VALLE PICCININI	EXU1J14	M.TRANS	709.24.2572088	0001	06/03/2024	417650/2024
ARTHUR AGUIAR DE FARIA	EXO4H38	M.TRANS	709.24.2597670	0001	20/03/2024	427333/2024
ARTHUR ALBIERO NETO	012.076.014.000	CIP	105.24.0270823	0003	29/03/2024	371487/2024
ARTHUR ALBIERO NETO	013.019.009.000	IPTU	101.24.0109518	0003	12/03/2024	353148/2024
ARTHUR ALBIERO NETO	012.076.015.000	IPTU	101.24.0106244	0003	15/03/2024	352954/2024
ARTHUR ALBIERO NETO	013.007.027.000	IPTU	101.24.0108745	0003	12/03/2024	353103/2024
ARTHUR ALBIERO NETO	012.076.014.000	IPTU	101.24.0106243	0003	15/03/2024	352953/2024
ARTHUR AMORIN WIEDEMANN	626.410.001.000	IPTUTCE	103.24.0263252	0003	17/03/2024	371187/2024
ARTHUR AUGUSTO CASIMIRO MELO	268.054	TFFP/FX	406.24.0546399	0001	27/03/2024	398529/2024
ARTHUR BRENNNO VICTOR DOS SANTOS	QFJ5197	M.TRANS	709.24.2583075	0001	11/03/2024	420418/2024
ARTHUR CORREA ERMETTI LTDA	306.890	TFFP/FX	406.24.0562372	0001	27/03/2024	405288/2024
ARTHUR COSTA NEVES	PYG6B08	M.TRANS	709.24.2572963	0001	06/03/2024	418105/2024
ARTHUR CUMER	622.557.012.000	IPTUTCE	103.24.0261805	0003	17/03/2024	370489/2024
ARTHUR FELIPE DONATO	297.940	TFFP/FX	406.24.0558669	0001	27/03/2024	403792/2024
ARTHUR FERREIRA DE SOUZA		ISS CC	705.23.2805478	0009	07/03/2024	412607/2024
ARTHUR FLORENCIO DE ARAUJO JUNIOR	024.046.009.000	IPTU	101.24.0163087	0003	15/03/2024	357693/2024
ARTHUR FRAGA GOMES AUTO PECAS - ME	248.586	TFFP/FX	406.24.0539266	0001	27/03/2024	395291/2024
ARTHUR FRANCISCO CARDOZO-ESPOLIO	009.041.021.000	IPTU	101.24.0084457	0003	15/03/2024	351817/2024
ARTHUR G. GUIMARAES CONS. EM TEC. DA INF. LTDA	299.838	ISS	292.24.4421649	0001	15/03/2024	374908/2024
ARTHUR GIMENEZ ODA	004.050.329.022	IPTU	101.24.0045011	0003	15/03/2024	349340/2024
ARTHUR HENRIQUE FERNANDES BUZZO	DYK4E41	M.TRANS	709.24.2570283	0001	06/03/2024	416798/2024
ARTHUR HERRERA NOGUEIRA	273.095	TFFP/FX	406.24.0548299	0001	27/03/2024	399393/2024
ARTHUR LAHOS RAMOS RODRIGUES	006.050.003.018	IPTU	101.24.0064590	0003	12/03/2024	350706/2024
ARTHUR LIPSKE		ISS CC	705.23.2806014	0009	07/03/2024	412771/2024
ARTHUR LIPSKE	524.023.002.000	CIP	105.24.0273331	0003	29/03/2024	372228/2024
ARTHUR LIPSKE	524.018.011.000	IPTU	101.24.0235102	0003	15/03/2024	365337/2024
ARTHUR LIPSKE	524.018.012.000	IPTU	101.24.0235103	0003	15/03/2024	365338/2024
ARTHUR LIPSKE	524.018.012.000	CIP	105.24.0273328	0003	29/03/2024	372227/2024
ARTHUR LUCAS SILVA	EYGBA22	M.TRANS	709.24.2603330	0001	22/03/2024	429925/2024
ARTHUR MANCIO PRATA	268.337	TFFP/FX	406.24.0546518	0001	27/03/2024	398581/2024
ARTHUR MANFREDO GUTMANN	626.433.001.000	IPTUTCE	103.24.0263445	0003	17/03/2024	371255/2024
ARTHUR ONHA ART.S.C.AR - EPP	243.463	TFFP/FX	406.24.0537529	0001	27/03/2024	394473/2024
ARTHUR PELLEGRINI GUERESCHI	FT07592	M.TRANS	709.24.2595492	0001	15/03/2024	426440/2024
ARTHUR PEREIRA DA SILVA	GIF1668	M.TRANS	709.24.2608694	0001	22/03/2024	432649/2024
ARTHUR QUINTELIANO DE SOUZA	024.019.137.100	IPTU	101.24.0160980	0003	15/03/2024	357495/2024
ARTHUR RODRIGUES DOS SANTOS	CIW8H67	M.TRANS	709.24.2595069	0001	15/03/2024	426178/2024
ARTHUR SANTIAGO BORGES	191.456	TFFP/FX	406.24.0522209	0001	27/03/2024	386228/2024
ARTHUR VICENTE PAULINO OLIVEIRA	027.037.036.000	IPTU	101.23.2792388	0009	04/03/2024	345592/2024
ARTIC ASSESSORIA E CONSULTORIA EMPRESARIAL LTDA	198.976	TFFP/FX	406.24.0524381	0001	27/03/2024	387534/2024
ARTICULARE SERVICOS MEDICOS S/S LTDA - EPP	212.316	TFFP/FX	406.24.0527992	0001	27/03/2024	389416/2024
ARTI-TEL INSTALACAO DE ANTENAS COLETIVAS LTDA	169.230	TFFP/FX	406.24.0516482	0001	27/03/2024	382984/2024
ARTJUS SOLUCOES TRIBUT. JURID. E EMPRES. LTDA	317.173	TFFP/FX	406.24.0566626	0001	27/03/2024	406815/2024
ARTLUX PERSIANAS LTDA	DSX2928	M.TRANS	709.24.2582619	0001	11/03/2024	420214/2024
ARTLUX PERSIANAS LTDA	ELFD064	M.TRANS	709.24.2567953	0001	06/03/2024	415783/2024
ARTOUR BARBOSA DE QUEIROZ	020.095.007.001	IPTU	101.24.0145624	0003	15/03/2024	356071/2024
ARTPOLI SERVICIO DE POLIMENTO INDUSTRIAL LTDA	119.801	TFFP/FX	406.24.0508318	0001	27/03/2024	378573/2024
ART'S FESTAS COMERCIO DE EMBALAGENS EIRELI	080.930	TFSANIT	407.24.0257845	0002	27/03/2024	408881/2024
ART'S FESTAS COMERCIO DE EMBALAGENS EIRELI	080.930	TFFP/FX	406.24.0503831	0001	27/03/2024	376451/2024
ARTSHAPE PRESENTES E DECORACAO LTDA	320.581	TFFP/FX	406.24.0567424	0001	27/03/2024	407088/2024
ARTUR ALVES MENDES JUNIOR TRANSPORTES ME	209.212	TFFP/FX	406.24.0527101	0001	27/03/2024	388911/2024
ARTUR DE JESUS REIS	EKC9146	M.TRANS	709.24.2600958	0001	20/03/2024	428959/2024
ARTUR DOUGLAS DE SOUZA SENA	330.577	TFFP/FX	406.24.0570026	0001	27/03/2024	407868/2024
ARTUR FERNANDO DE VITO	016.015.138.279	IPTU	101.24.0123707	0003	12/03/2024	354255/2024
ARTUR GILDO BISCAIA - REVESTIMENTO - EPP	203.765	TFFP/FX	406.24.0525653	0001	27/03/2024	388191/2024
ARTUR GRANA NETO	025.038.009.000	IPTU	101.24.0166651	0003	17/03/2024	357968/2024
ARTUR HALTER	610.408.001.000	CIP	105.24.0275199	0003	29/03/2024	373139/2024
ARTUR HALTER	610.408.001.000	IPTUTCE	103.24.0258736	0003	17/03/2024	370258/2024
ARTUR HELENA COMERCIO E SERVICOS LTDA	234.772	TFFP/FX	406.24.0534597	0001	27/03/2024	392984/2024
ARTUR IRINEU LUZZIO ME	094.133	TFFP/FX	406.24.0505096	0001	27/03/2024	377055/2024
ARTUR LIMA SOUZA	EWL6557	M.TRANS	709.24.2583208	0001	11/03/2024	420490/2024
ARTUR RAMOS CAMARGOS	EB08554	M.TRANS	709.24.2600829	0001	20/03/2024	428891/2024
ARTUR RODRIGUES PEREIRA	002.073.026.264	IPTU	101.24.0023150	0003	16/03/2024	347386/2024
ARTUR SEVERINO LOPES	015.026.011.000	IPTU	101.24.0115821	0003	12/03/2024	353569/2024

ARTUR SILVA DE LIMA	GFE0H46	M.TRANS	709.24.2564816	0001	06/03/2024	414424/2024
ARTURO ALESSANDRO DINARDO	089.051	TFFP/FX	406.24.0504587	0001	27/03/2024	376793/2024
ARUAL AUTO PECAS LTDA	321.476	TFFP/FX	406.24.0567652	0001	27/03/2024	407148/2024
ARUEN DAVI LIMA RAMOS SERVICOS ADMIN. LTDA	339.260	TFFP/FX	406.24.0572566	0001	27/03/2024	408592/2024
ARULENIO JOSE VIEIRA	DCC2192	M.TRANS	709.24.2606101	0001	22/03/2024	431224/2024
ARV EXPRESS TRANSPORTE E LOGISTICA LTDA - EPP	231.613	TFFP/FX	406.24.0533559	0001	27/03/2024	392436/2024
ARVAL BRASIL LTDA	QOC6346	M.TRANS	709.24.2567688	0001	06/03/2024	415666/2024
ARVAL BRASIL LTDA	RVS6G19	M.TRANS	709.24.2567063	0001	06/03/2024	415425/2024
ARVAL BRASIL LTDA	FZH7H83	M.TRANS	709.24.2570197	0001	06/03/2024	416756/2024
ARVAL BRASIL LTDA	EZH6B01	M.TRANS	709.24.2588615	0001	15/03/2024	422951/2024
ARVAL BRASIL LTDA	RVR1J06	M.TRANS	709.24.2566632	0001	06/03/2024	415271/2024
ARVAL BRASIL LTDA	QNX5516	M.TRANS	709.24.2566960	0001	06/03/2024	415388/2024
ARVAL BRASIL LTDA	RNR0B09	M.TRANS	709.24.2566961	0001	06/03/2024	415389/2024
ARY BRASIL MARQUES - ESPOLIO	011.028.017.000	IPTU	101.24.0095107	0003	12/03/2024	352324/2024
ARY BURJATO CAYRES	029.036.043.000	IPTU	101.24.0184120	0003	12/03/2024	359413/2024
ARY GSM MATERIAIS DE CONSTRUCAO LTDA	019.024.095.000	MULTA	704.24.2547845	0001	05/03/2024	411430/2024
ARY MARIANO BUENO	018.064.004.173	IPTU	101.24.0134258	0003	10/03/2024	355074/2024
ARY NUNES - ESPOLIO	012.015.003.168	IPTU	101.24.0101946	0003	15/03/2024	352679/2024
ARY SOARES - ESPOLIO	014.005.050.000	IPTU	101.24.0113020	0003	12/03/2024	353357/2024
ARY VICENTE MOLTO - ESPOLIO	002.047.025.000	IPTU	101.24.0019829	0003	12/03/2024	347128/2024
ARYANE KELLY DELLA NEGRA	009.013.042.000	IPTU	101.24.0083829	0003	15/03/2024	351762/2024
ARYANNE ROCHA AVILA	003.033.050.000	IPTU	101.24.0028209	0003	17/03/2024	347695/2024
ARYEL TAMMIREIS SALOMAO TAVARES	319.000	TFFP/FX	406.24.0567038	0001	27/03/2024	406954/2024
ARYELSON FERNANDES FONSECA	CWX6F37	M.TRANS	709.24.2565482	0001	06/03/2024	414765/2024
ARYSSON SCHULZ VIOLIN	287.990	TFFP/FX	406.24.0554254	0001	27/03/2024	401977/2024
ARZELIA DIAS MOREIRA DE SOUZA	511.028.019.000	IPTU	101.24.0219676	0003	15/03/2024	363386/2024
AS ASSESSORIA E CONSULTORIA COMERCIAL LTDA	176.236	TFFP/FX	406.24.0518133	0001	27/03/2024	383884/2024
AS DE MACEDO CELULARES	299.615	TFFP/FX	406.24.0559347	0001	27/03/2024	404074/2024
AS EMPREENDIMENTOS DIGITAIS LTDA	300.798	TFFP/FX	406.24.0559851	0001	27/03/2024	404290/2024
AS GOMES DIGITAL COMPANY - LTDA	286.228	TFFP/FX	406.24.0553435	0001	27/03/2024	401602/2024
AS MULTIMARCAS LTDA	323.755	TFFP/FX	406.24.0568179	0001	27/03/2024	407301/2024
AS SERVICOS E MANUTENCAO LTDA	299.417	TFFP/FX	406.24.0559268	0001	27/03/2024	404037/2024
AS2 - EMPREENDIMENTOS IMOBILIARIOS SPE LTDA	024.069.004.051	IPTU	101.24.0164353	0003	15/03/2024	357791/2024
AS8 CONSULT EMPRESARIAL LTDA	323.256	TFFP/FX	406.24.0568050	0001	27/03/2024	407261/2024
ASA NORTE TRANSPORTES LTDA	310.778	TFFP/FX	406.24.0564007	0001	27/03/2024	405878/2024
ASAFETY CONS.ENG.SEG.TRAB.MEIO AMB.TREIN.S.Ocup	301.848	TFFP/FX	406.24.0560285	0001	27/03/2024	404466/2024
ASANIAS LOURENCO DE ALMEIDA	236.812	TFFP/FX	406.24.0535263	0001	27/03/2024	393348/2024
ASANIAS LOURENCO DE ALMEIDA	015.094.011.000	IPTU	101.24.0120248	0003	12/03/2024	353947/2024
ASAP AGENCY LTDA	335.679	TFFP/FX	406.24.0571493	0001	27/03/2024	408270/2024
ASARIOS DESENHOS TECNICOS LTDA	309.999	TFFP/FX	406.24.0563670	0001	27/03/2024	405755/2024
ASARIOS DESENHOS TECNICOS LTDA	309.999	ISS	292.24.4419306	0001	15/03/2024	374797/2024
ASB BOMBAS LTDA ME	165.142	TFFP/FX	406.24.0515646	0001	27/03/2024	382525/2024
ASBRASIL S/A	000.808	ISS	291.24.4427158	0001	15/03/2024	373834/2024
ASBRASIL S/A	000.808	TFFP/FX	406.24.0500033	0001	27/03/2024	375493/2024
ASBRASIL S/A	000.808	TFSANIT	407.24.0257015	0002	27/03/2024	408749/2024
ASC ACESSORIOS LTDA - ME	225.125	TFFP/FX	406.24.0531879	0001	27/03/2024	391567/2024
ASCENDINO RIZZO JUNIOR	623.715.001.000	IPTUTCE	103.24.0262791	0003	17/03/2024	370983/2024
ASCENDINO SOARES DA SILVA JUNIOR	ETG0390	M.TRANS	709.24.2590828	0001	15/03/2024	423985/2024
ASCOSTA REPRESENTACAO COMERCIAL	250.620	TFFP/FX	406.24.0539999	0001	27/03/2024	395651/2024
ASCOT SP ADMINISTRACAO E COMERCIALIZACAO LTDA	216.991	TFFP/FX	406.24.0529295	0001	27/03/2024	390146/2024
ASENATH VIEIRA DA SILVA		P.PUBL	707.24.0276323	0003	29/03/2024	413840/2024
ASFACER - ASSOCIACAO FAZER E CRESCER	166.727	TFSANIT	407.24.0258908	0002	27/03/2024	409143/2024
ASIRA - COMERCIO DE GENEROS ALIMENTICIOS LTDA	291.030	TFFP/FX	406.24.0555617	0001	27/03/2024	402498/2024
ASITALIA COMERCIO DE RADIADORES LTDA	164.406	TFFP/FX	406.24.0515507	0001	27/03/2024	382443/2024
ASJ TREINAMENTOS E CAPACITACAO PROFISSIONAL LTDA	241.521	TFFP/FX	406.24.0536873	0001	27/03/2024	394145/2024
ASLAN SILVERIO DE SOUZA	ARM1918	M.TRANS	709.24.2605117	0001	22/03/2024	430685/2024
ASLAN SILVERIO DE SOUZA	AUD5740	M.TRANS	709.24.2608356	0001	22/03/2024	432468/2024
ASM ATRA SOLUCOES EM RH LTDA	162.860	TFFP/FX	406.24.0515197	0001	27/03/2024	382275/2024
ASM FUTURA DESENV. DE SOFTWARE E COMERCIO LTDA	171.893	TFFP/FX	406.24.0517061	0001	27/03/2024	383311/2024
ASM PRODUTOS DE LIMPEZA E DESCARTAVEIS EIRELI ME	262.511	TFFP/FX	406.24.0544368	0001	27/03/2024	397647/2024
ASN CAFE EIRELI	283.108	ISS	291.24.4418219	0001	15/03/2024	373593/2024
ASNLEY MENDES DE FRANCA	EZB0910	M.TRANS	709.24.2566484	0001	06/03/2024	415210/2024
ASNLEY MENDES DE FRANCA	EZB0910	M.TRANS	709.24.2565954	0001	06/03/2024	414983/2024
ASPECTO HVAC R E SERVICOS DE FACILITIES LTDA	291.437	TFFP/FX	406.24.0555785	0001	27/03/2024	402574/2024
ASPERIA EDUCACAO PROFISSIONAL LTDA	325.199	TFFP/FX	406.24.0568622	0001	27/03/2024	407439/2024
ASS. DOS TRABALHADORES DO ABCDMR PRO CASA PROP.	511.020.004.000	IPTU	101.24.0219529	0003	15/03/2024	363351/2024
ASS. DOS TRABALHADORES DO ABCDMR PRO CASA PROP.	511.021.003.000	IPTU	101.24.0219537	0003	15/03/2024	363353/2024
ASS. DOS TRABALHADORES DO ABCDMR PRO CASA PROP.	511.026.030.000	IPTU	101.24.0219645	0003	15/03/2024	363380/2024
ASS. DOS TRABALHADORES DO ABCDMR PRO CASA PROP.	511.025.010.000	IPTU	101.24.0219607	0003	15/03/2024	363371/2024
ASS. DOS TRABALHADORES DO ABCDMR PRO CASA PROP.	511.028.026.000	CIP	105.24.0272433	0003	29/03/2024	371928/2024
ASS. DOS TRABALHADORES DO ABCDMR PRO CASA PROP.	511.030.013.000	IPTU	101.24.0219740	0003	15/03/2024	363398/2024
ASS. DOS TRABALHADORES DO ABCDMR PRO CASA PROP.	511.030.012.000	IPTU	101.24.0219739	0003	15/03/2024	363397/2024
ASS. DOS TRABALHADORES DO ABCDMR PRO CASA PROP.	511.030.013.000	CIP	105.24.0272440	0003	29/03/2024	371931/2024
ASS. DOS TRABALHADORES DO ABCDMR PRO CASA PROP.	511.031.001.000	CIP	105.24.0272441	0003	29/03/2024	371932/2024
ASS. DOS TRABALHADORES DO ABCDMR PRO CASA PROP.	511.030.012.000	CIP	105.24.0272439	0003	29/03/2024	371930/2024
ASS. DOS TRABALHADORES DO ABCDMR PRO CASA PROP.	511.031.001.000	IPTU	101.24.0219741	0003	15/03/2024	363399/2024
ASS. DOS TRABALHADORES DO ABCDMR PRO CASA PROP.		ISS CC	705.23.2804612	0009	07/03/2024	412325/2024
ASS. DOS TRABALHADORES DO ABCDMR PRO CASA PROP.		ISS CC	705.23.2804600	0009	07/03/2024	412320/2024
ASS. DOS TRABALHADORES DO ABCDMR PRO CASA PROP.	511.030.010.000	IPTU	101.24.0219737	0003	15/03/2024	363396/2024
ASS. DOS TRABALHADORES DO ABCDMR PRO CASA PROP.	511.028.026.000	IPTU	101.24.0219683	0003	15/03/2024	363387/2024
ASS. M.N.H. C.M.A.B.R. DA R. OESTE DE DIADEMA	003.045.159.256	IPTU	101.24.0030082	0003	17/03/2024	347887/2024
ASS. M.N.H. C.M.A.B.R. DA R. OESTE DE DIADEMA	003.045.159.229	IPTU	101.23.2779767	0010	27/03/2024	345538/2024
ASS. M.N.H. C.M.A.B.R. DA R. OESTE DE DIADEMA	003.045.159.256	IPTU	101.23.2779794	0010	27/03/2024	345541/2024
ASS. M.N.H. C.M.A.B.R. DA R. OESTE DE DIADEMA	003.045.159.229	IPTU	101.24.0030055	0003	17/03/2024	347882/2024
ASS. M.N.H. C.M.A.B.R. DA R. OESTE DE DIADEMA	003.045.159.094	IPTU	101.24.0029920	0003	17/03/2024	347862/2024
ASS. M.N.H. C.M.A.B.R. DA R. OESTE DE DIADEMA	003.045.159.094	IPTU	101.23.2779632	0010	27/03/2024	345514/2024
ASS.BENEF.BEM MAIOR DE ASSIST.SOCIAL ESP.E CULT.	204.586	TFFP/FX	406.24.0525900	0001	27/03/2024	388312/2024
ASS.DE PRATICANTES DE ATIV.VERTIC.KAMELOSSERRANO	209.792	TFFP/FX	406.24.0527269	0001	27/03/2024	389014/2024
ASS.ESP.STO.P/UNIF.DO CRISTIANISMO MUNDIAL	622.304.003.000	IPTUTCE	103.24.0261606	0003	17/03/2024	370389/2024
ASSAD MEDEIROS ASSISTENCIA MEDICA S/S LTDA	251.157	TFFP/FX	406.24.0540179	0001	27/03/2024	395733/2024
ASSAULT TREINAMENTO TATICO LTDA - ME	179.959	TFFP/FX	406.24.0519048	0001	27/03/2024	384417/2024
ASSB COMERCIO VAREJISTA DE DOCES LTDA	270.088	TFFP/FX	406.24.0547182	0001	27/03/2024	398876/2024
ASSECON ASSESSORIA E CONSUL. EMPRES. S/S LTDA	047.253	TFFP/FX	406.24.0501861	0001	27/03/2024	375878/2024
ASSEFIS ASSESSORIA FISCAL E CONTABIL LTDA	321.398	TFFP/FX	406.24.0567607	0001	27/03/2024	407136/2024
ASSEMBLE BITS SERVICOS LTDA	313.911	ISS	292.24.4323559	0001	15/01/2024	374445/2024
ASSEMBLE BITS SERVICOS LTDA	313.911	TFFP/FX	406.24.0565397	0001	27/03/2024	406383/2024
ASSESSORA PUBLICACOES LTDA ME	186.522	TFFP/FX	406.24.0520818	0001	27/03/2024	385440/2024
ASSESSORIA CONTABIL ABREU	289.402	ISS	292.24.4323110	0001	15/01/2024	374090/2024
ASSESSORIA CONTABIL ABREU	289.402	TFFP/FX	406.24.0554894	0001	27/03/2024	402211/2024
ASSESSORIA EMPRESARIAL INDEPENDENTE LTDA - ME	215.869	TFFP/FX	406.24.0528980	0001	27/03/2024	389945/2024
ASSESSORIA IMOBILIARIA VAN GOGH LTDA - ME	236.208	TFFP/FX	406.24.0535079	0001	27/03/2024	393245/2024
ASSETIDES ANTONIO FERNANDES	620.607.006.000	IPTU	101.24.0261322	0003	12/03/2024	369286/2024
ASSIS & ARANTE REPRESENTACOES COMERCIAIS LTDA	193.670	TFFP/FX	406.24.0522821	0001	27/03/2024	386601/2024
ASSIS & LIMA COMERCIO DE CARNES LTDA - ME	240.847	TFFP/FX	406.24.0536610	0001	27/03/2024	394021/2024



ASSIS & LIMA COMERCIO DE CARNES LTDA - ME	240.847	TFSANIT	407.24.0260163	0002	27/03/2024	409578/2024
ASSIS & TEIXEIRA S/C LTDA - EPP	136.442	TFFP/FX	406.24.0510726	0001	27/03/2024	379775/2024
ASSIS A DOS SANTOS CONST. CIVIL E MANUT.	274.040	TFFP/FX	406.24.0548658	0001	27/03/2024	399563/2024
ASSIS FIDELIS DANTAS	026.002.035.001	IPTU	101.24.0172146	0003	12/03/2024	358361/2024
ASSIS FIDELIS DANTAS TRANSPORTES - EPP	147.555	TFFP/FX	406.24.0512441	0001	27/03/2024	380727/2024
ASSIS NUNES PEREIRA	FY09J89	M.TRANS	709.24.2597211	0001	20/03/2024	427110/2024
ASSISME REPRESENTACOES COMERCIAIS LTDA	187.904	TFFP/FX	406.24.0521188	0001	27/03/2024	385656/2024
ASSIST SERVICOS S/S LTDA ME	134.455	TFFP/FX	406.24.0510430	0001	27/03/2024	379618/2024
ASSIST. ASSERTIVA CONS.E CORRET.DE SEG. S/S LTDA	149.805	TFFP/FX	406.24.0512809	0001	27/03/2024	380935/2024
ASSIST.COM - TECNOLOGIA E INFORMÁTICA LTDA - ME	152.741	TFFP/FX	406.24.0513332	0001	27/03/2024	381216/2024
ASSIST.PROM.SOCIAL EXERCICIO DA SALVACAO - APROSES	244.965	TFFP/FX	406.24.0538010	0001	27/03/2024	394708/2024
ASSIST.TEC.EM ELETRODOM.OLIVEIRA E LIMA LTDA ME	205.120	TFFP/FX	406.24.0526037	0001	27/03/2024	388385/2024
ASSISTEC EMPILHADEIRAS LTDA. - ME	145.974	ISS	292.24.4323224	0001	15/01/2024	374145/2024
ASSOC BENEFIC DE SOLIDARIEDADE DO BEM PARA O BEM	180.039	TFFP/FX	406.24.0519069	0001	27/03/2024	384433/2024
ASSOC DE ATIV COMUNIT.DO NUCLEO CANTAREIRA	532.078.048.000	IPTU	101.24.0242927	0003	12/03/2024	366239/2024
ASSOC DE ATIV COMUNIT.DO NUCLEO CANTAREIRA	532.078.048.000	CIP	105.24.0273727	0003	29/03/2024	372368/2024
ASSOC E EVANG EDUC E ACOLHEDORA EU ME IMPORTO	287.522	TFFP/FX	406.24.0554040	0001	27/03/2024	401881/2024
ASSOC. ASSIST.CULTURAL AMBIENTAL DO B.BATISTINI	203.320	TFFP/FX	406.24.0525547	0001	27/03/2024	388134/2024
ASSOC. BENEFIC. P/ VALORIZACAO E RESPEITO A VIDA	186.203	TFFP/FX	406.24.0520727	0001	27/03/2024	385382/2024
ASSOC. COMUNIT. PRO MORADIA REPARTICAO DO ESPACO	534.308.020.000	IPTU	101.24.0258041	0003	16/03/2024	368750/2024
ASSOC. DO MOVIM. DE MORADIA E MELHORES COND.VIDA	246.362	TFFP/FX	406.24.0538489	0001	27/03/2024	394946/2024
ASSOC. DOS MORADORES DO COND. ALTO RIACHO GRANDE	233.889	TFFP/FX	406.24.0534317	0001	27/03/2024	392828/2024
ASSOC. GRUP. DE BOMBEIROS CIVIS VOL. DE SBC	242.042	TFFP/FX	406.24.0537055	0001	27/03/2024	394237/2024
ASSOC. MORAD. N.H.C.M.A.B.R. REG. OESTE DIADEMA	003.045.146.000	IPTU	101.24.0029820	0003	17/03/2024	347849/2024
ASSOC. MORAD. N.H.C.M.A.B.R. REG. OESTE DIADEMA	003.045.120.000	CIP	105.24.0270212	0003	29/03/2024	371376/2024
ASSOC. MORAD. N.H.C.M.A.B.R. REG. OESTE DIADEMA	003.045.120.000	IPTU	101.24.0029794	0003	17/03/2024	347846/2024
ASSOC.APOIO A APOSENTADOS PENS.E SERV.PUBL.FED.	228.698	TFFP/FX	406.24.0532730	0001	27/03/2024	392013/2024
ASSOC.CONSTR. POPUL. GUARDA E ZELAD. MUNIC. SBC	410.045.007.000	IPTU	101.24.0213565	0003	12/03/2024	362489/2024
ASSOC.CONSTR. POPUL. GUARDA E ZELAD. MUNIC. SBC	410.046.012.000	IPTU	101.24.0213590	0003	12/03/2024	362493/2024
ASSOC.CONSTR. POPUL. GUARDA E ZELAD. MUNIC. SBC	410.046.015.000	IPTU	101.24.0213593	0003	12/03/2024	362494/2024
ASSOC.CONSTR. POPUL. GUARDA E ZELAD. MUNIC. SBC		ISS CC	705.23.2804568	0009	07/03/2024	412302/2024
ASSOC.DE APOIO E AMP.A PES.C/NECES.ESP."CRERSE"	180.400	TFFP/FX	406.24.0519161	0001	27/03/2024	384481/2024
ASSOC.DE ATIVID.COMUNITARIAS DO NUC. CANTAREIRA	532.080.021.000	CIP	105.24.0273731	0003	29/03/2024	372370/2024
ASSOC.DE ATIVID.COMUNITARIAS DO NUC. CANTAREIRA	532.080.021.000	IPTU	101.24.0243003	0003	12/03/2024	366245/2024
ASSOC.DE CONST.COMUNIT.POR MUTIRAO UNIAO E FORCA	522.010.024.000	CIP	105.24.0273104	0003	29/03/2024	372147/2024
ASSOC.DE CONST.COMUNIT.POR MUTIRAO UNIAO E FORCA	522.010.024.000	IPTU	101.24.0231747	0003	12/03/2024	364918/2024
ASSOC.DE CONST.COMUNIT.POR MUTIRAO UNIAO E FORCA	522.012.030.000	IPTU	101.24.0231816	0003	12/03/2024	364925/2024
ASSOC.DE CONST.COMUNIT.P/MUTIRAO NOVO HORIZONTE	134.938	TFFP/FX	406.24.0510503	0001	27/03/2024	379658/2024
ASSOC.DE HABIT.DOS TRAB. UNIDOS DO EST. S.PAULO	534.105.025.000	CIP	105.24.0274502	0003	29/03/2024	372745/2024
ASSOC.DE HABIT.DOS TRAB. UNIDOS DO EST. S.PAULO	534.105.025.000	IPTU	101.24.0255133	0003	16/03/2024	368214/2024
ASSOC.DOS MOTOR. AUTON.DO ABCD-MAXX RADIO TAXI	166.526	TFFP/FX	406.24.0515918	0001	27/03/2024	382680/2024
ASSOC.DOS TRABSD.DO ABCDMR PRO CASA PROPRIA	534.125.107.000	CIP	105.24.0274671	0003	29/03/2024	372836/2024
ASSOC.FILANTROPICA RENOVANDO RESTAURANDO VIDAS	222.036	TFFP/FX	406.24.0530889	0001	27/03/2024	391034/2024
ASSOC.NAC.DEF.DIR.INT.PEN.AP.CON.TR.ORG-IN PACTO	176.292	TFFP/FX	406.24.0518143	0001	27/03/2024	383887/2024
ASSOCIACAO ACAA DO BEM	246.250	TFFP/FX	406.24.0538447	0001	27/03/2024	394925/2024
ASSOCIACAO ALIANCA LUZ	210.653	TFFP/FX	406.24.0527511	0001	27/03/2024	389169/2024
ASSOCIACAO AMIGOS EM DEFESA DA VIDA	233.481	TFFP/FX	406.24.0534176	0001	27/03/2024	392752/2024
ASSOCIACAO ANTIALCOOLICA DO ESTADO DE SAO PAULO	257.357	TFFP/FX	406.24.0542479	0001	27/03/2024	396777/2024
ASSOCIACAO AS PECAS SAO LAPIS E BORRACHA NA MAO	279.351	TFFP/FX	406.24.0550565	0001	27/03/2024	400402/2024
ASSOCIACAO ATIV. COMUN. NUCLEO ST. MARIA	049.899	TFFP/FX	406.24.0502018	0001	27/03/2024	375922/2024
ASSOCIACAO BENEF. ACACIAS NOVE DE MAIO DE SBC.		ISS CC	705.23.2803005	0009	07/03/2024	411890/2024
ASSOCIACAO BENEFICENTE FORCA EFETIVA - ASBENFE	172.643	TFFP/FX	406.24.0517231	0001	27/03/2024	383403/2024
ASSOCIACAO BENEFICENTE PRO-SOCIAL NASCER DE NOVO	212.118	TFFP/FX	406.24.0527922	0001	27/03/2024	389382/2024
ASSOCIACAO BENEFICENTE ROSA DE SARON	164.730	TFFP/FX	406.24.0515564	0001	27/03/2024	382479/2024
ASSOCIACAO BENEFICENTE EVANGELISTA SIAO	DIF0460	M.TRANS	709.24.2570486	0001	06/03/2024	416896/2024
ASSOCIACAO BENEFICENTE REVIVER EM CRISTO	212.890	TFFP/FX	406.24.0528179	0001	27/03/2024	389512/2024
ASSOCIACAO BENEFICENTE SAO CRISTOVAO	027.181	TFFP/FX	406.24.0500898	0001	27/03/2024	375664/2024
ASSOCIACAO BENEFICENTE UNIAO DAS CASAS DE JESUS	313.409	TFFP/FX	406.24.0565185	0001	27/03/2024	406308/2024
ASSOCIACAO BRASILEIRA DE BMX ESTILO LIVRE	310.055	TFFP/FX	406.24.0563692	0001	27/03/2024	405767/2024
ASSOCIACAO BRASILEIRA DE EDUCACAO E CULTURA	524.500.002.000	IPTU	101.24.0237594	0003	15/03/2024	365692/2024
ASSOCIACAO BRASILEIRA DE EDUCACAO E CULTURA ABEC	026.960	TFFP/FX	406.24.0500887	0001	27/03/2024	375660/2024
ASSOCIACAO CARLOS KLEIN INSTITUTO DE ASSISTENCIA	332.954	TFFP/FX	406.24.0570652	0001	27/03/2024	408045/2024
ASSOCIACAO CENTRO TERAPEUTICO SONHO DE VIDA	311.274	TFFP/FX	406.24.0564222	0001	27/03/2024	405949/2024
ASSOCIACAO CICLO DO SABER	331.544	TFFP/FX	406.24.0570327	0001	27/03/2024	407948/2024
ASSOCIACAO CLINICA TERAPEUTICA ELO DE VIDA	268.508	TFFP/FX	406.24.0546587	0001	27/03/2024	398610/2024
ASSOCIACAO CLINICA TERAPEUTICA ELO DE VIDA	610.601.027.000	IPTUTCE	103.24.0258771	0003	17/03/2024	370268/2024
ASSOCIACAO CLINICA TERAPEUTICA ELO DE VIDA	EFH7753	M.TRANS	709.24.2591772	0001	15/03/2024	424472/2024
ASSOCIACAO CLINICA TERAPEUTICA ELO DE VIDA	268.508	ISS	292.24.4323463	0001	15/01/2024	374365/2024
ASSOCIACAO COM.JD.DAS ORQUIDEAS		ISS CC	705.23.2807181	0009	07/03/2024	413182/2024
ASSOCIACAO COMUN. PRO MORADIA LUTAR E VENCER	534.155.029.000	CIP	105.24.0274870	0003	29/03/2024	372949/2024
ASSOCIACAO COMUN. PRO MORADIA LUTAR E VENCER	534.156.039.000	CIP	105.24.0274872	0003	29/03/2024	372950/2024
ASSOCIACAO COMUN. PRO MORADIA LUTAR E VENCER	534.155.021.000	IPTU	101.24.0257423	0003	16/03/2024	368614/2024
ASSOCIACAO COMUN. PRO MORADIA LUTAR E VENCER	534.155.021.000	CIP	105.24.0274869	0003	29/03/2024	372948/2024
ASSOCIACAO COMUN. PRO MORADIA LUTAR E VENCER	534.155.029.000	IPTU	101.24.0257431	0003	16/03/2024	368616/2024
ASSOCIACAO COMUNITARIA DA VILA SAO JOSE	512.044.012.000	IPTU	101.24.0223893	0003	12/03/2024	363905/2024
ASSOCIACAO COMUNITARIA DA VILA SAO JOSE	512.037.027.000	IPTU	101.24.0223700	0003	12/03/2024	363876/2024
ASSOCIACAO COMUNITARIA DO BAIRRO PLANALTO	533.021.048.000	IPTU	101.24.0249373	0003	16/03/2024	367425/2024
ASSOCIACAO COMUNITARIA DO BAIRRO PLANALTO	533.020.001.000	IPTU	101.24.0249307	0003	16/03/2024	367416/2024
ASSOCIACAO COMUNITARIA DO BAIRRO PLANALTO	533.021.010.000	IPTU	101.24.0249335	0003	16/03/2024	367421/2024
ASSOCIACAO COMUNITARIA DO BAIRRO PLANALTO	533.021.038.000	IPTU	101.24.0249363	0003	16/03/2024	367423/2024
ASSOCIACAO COMUNITARIA DO BAIRRO PLANALTO	533.021.023.000	IPTU	101.24.0249348	0003	16/03/2024	367422/2024
ASSOCIACAO COMUNITARIA DO BAIRRO PLANALTO	533.021.047.000	IPTU	101.24.0249372	0003	16/03/2024	367424/2024
ASSOCIACAO COMUNITARIA DO BAIRRO PLANALTO	533.021.050.000	IPTU	101.24.0249375	0003	16/03/2024	367426/2024
ASSOCIACAO COMUNITARIA DO BAIRRO PLANALTO	533.022.036.000	IPTU	101.24.0249416	0003	16/03/2024	367434/2024
ASSOCIACAO COMUNITARIA DO BAIRRO PLANALTO	533.022.036.000	ISS CC	705.23.2806732	0009	07/03/2024	413041/2024
ASSOCIACAO COMUNITARIA DO BAIRRO PLANALTO	533.020.018.000	IPTU	101.24.0249324	0003	16/03/2024	367419/2024
ASSOCIACAO COMUNITARIA DO BAIRRO PLANALTO	533.022.005.000	IPTU	101.24.0249385	0003	16/03/2024	367427/2024
ASSOCIACAO COMUNITARIA DO BAIRRO PLANALTO		ISS CC	705.23.2806748	0009	07/03/2024	413050/2024
ASSOCIACAO COMUNITARIA DO BAIRRO PLANALTO	533.022.007.000	IPTU	101.24.0249387	0003	16/03/2024	367428/2024
ASSOCIACAO COMUNITARIA DO BAIRRO PLANALTO	533.022.017.000	IPTU	101.24.0249397	0003	16/03/2024	367432/2024
ASSOCIACAO COMUNITARIA DO BAIRRO PLANALTO	533.019.007.000	IPTU	101.24.0249282	0003	16/03/2024	367412/2024
ASSOCIACAO COMUNITARIA DO BAIRRO PLANALTO	533.022.038.000	IPTU	101.24.0249418	0003	16/03/2024	367435/2024
ASSOCIACAO COMUNITARIA DO BAIRRO PLANALTO		ISS CC	705.23.2806741	0009	07/03/2024	413046/2024
ASSOCIACAO COMUNITARIA DO BAIRRO PLANALTO		ISS CC	705.23.2806745	0009	07/03/2024	413049/2024
ASSOCIACAO COMUNITARIA DO BAIRRO PLANALTO	533.020.017.000	IPTU	101.24.0249323	0003	16/03/2024	367418/2024
ASSOCIACAO COMUNITARIA DO BAIRRO PLANALTO	533.022.040.000	IPTU	101.24.0249420	0003	16/03/2024	367436/2024
ASSOCIACAO COMUNITARIA DO BAIRRO PLANALTO	533.019.004.000	IPTU	101.24.0249279	0003	16/03/2024	367411/2024
ASSOCIACAO COMUNITARIA DO BAIRRO PLANALTO	533.020.004.000	IPTU	101.23.2752304	0010	06/03/2024	345425/2024
ASSOCIACAO COMUNITARIA DO BAIRRO PLANALTO	533.021.007.000	IPTU	101.24.0249332	0003	16/03/2024	367420/2024
ASSOCIACAO COMUNITARIA DO BAIRRO PLANALTO	533.019.015.000	CIP	105.24.0274275	0003	29/03/2024	372646/2024
ASSOCIACAO COMUNITARIA DO BAIRRO PLANALTO	533.022.024.000	IPTU	101.24.0249404	0003	16/03/2024	367433/2024
ASSOCIACAO COMUNITARIA DO BAIRRO PLANALTO	533.019.015.000	IPTU	101.24.0249290	0003	16/03/2024	367414/2024
ASSOCIACAO COMUNITARIA DO BAIRRO PLANALTO	533.019.030.000	IPTU	101.24.0249305	0003	16/03/2024	367415/2024
ASSOCIACAO COMUNITARIA DO BAIRRO PLANALTO		ISS CC	705.23.2806749	0009	07/03/2024	413051/2024





ASSOCIACAO COMUNITARIA DO JARDIM DAS ORQUIDEAS	534.128.006.000	IPTU	101.24.0256319	0003	16/03/2024	368409/2024
ASSOCIACAO COMUNITARIA DO JARDIM DAS ORQUIDEAS		ISS CC	705.23.2807512	0009	07/03/2024	413292/2024
ASSOCIACAO COMUNITARIA DO JARDIM REGINA	233.977	TFFP/FX	406.24.0534350	0001	27/03/2024	392847/2024
ASSOCIACAO COMUNITARIA DO JARDIM UIRICABA	524.218.011.000	IPTU	101.24.0236278	0003	15/03/2024	365505/2024
ASSOCIACAO COMUNITARIA DO JARDIM UIRICABA	524.220.007.000	IPTU	101.24.0236338	0003	15/03/2024	365521/2024
ASSOCIACAO COMUNITARIA DO JARDIM UIRICABA	524.220.028.000	IPTU	101.24.0236359	0003	15/03/2024	365526/2024
ASSOCIACAO COMUNITARIA DO JARDIM UIRICABA		ISS CC	705.23.2804819	0009	07/03/2024	412388/2024
ASSOCIACAO COMUNITARIA DO JARDIM UIRICABA	524.219.014.000	IPTU	101.24.0236309	0003	15/03/2024	365512/2024
ASSOCIACAO COMUNITARIA DO JARDIM UIRICABA	524.219.034.000	IPTU	101.24.0236329	0003	15/03/2024	365518/2024
ASSOCIACAO COMUNITARIA DO JARDIM UIRICABA	524.220.001.000	IPTU	101.24.0236332	0003	15/03/2024	365519/2024
ASSOCIACAO COMUNITARIA DO JARDIM UIRICABA	524.218.015.000	IPTU	101.24.0236282	0003	15/03/2024	365506/2024
ASSOCIACAO COMUNITARIA DO JARDIM UIRICABA	524.220.005.000	IPTU	101.24.0236336	0003	15/03/2024	365520/2024
ASSOCIACAO COMUNITARIA DO JARDIM UIRICABA	524.220.046.000	IPTU	101.24.0236377	0003	15/03/2024	365529/2024
ASSOCIACAO COMUNITARIA DO JARDIM UIRICABA	524.223.022.000	IPTU	101.24.0236529	0003	15/03/2024	365552/2024
ASSOCIACAO COMUNITARIA DO JARDIM UIRICABA	524.223.010.000	IPTU	101.24.0236517	0003	15/03/2024	365548/2024
ASSOCIACAO COMUNITARIA DO JARDIM UIRICABA	524.223.034.000	IPTU	101.24.0236541	0003	15/03/2024	365556/2024
ASSOCIACAO COMUNITARIA DO JARDIM UIRICABA	524.223.025.000	IPTU	101.24.0236532	0003	15/03/2024	365553/2024
ASSOCIACAO COMUNITARIA DO JARDIM UIRICABA	524.222.038.000	IPTU	101.24.0236496	0003	15/03/2024	365546/2024
ASSOCIACAO COMUNITARIA DO JARDIM UIRICABA	524.224.001.000	IPTU	101.24.0236547	0003	15/03/2024	365557/2024
ASSOCIACAO COMUNITARIA DO JARDIM UIRICABA	524.220.055.000	IPTU	101.24.0236386	0003	15/03/2024	365532/2024
ASSOCIACAO COMUNITARIA DO JARDIM UIRICABA	524.222.011.000	IPTU	101.24.0236471	0003	15/03/2024	365544/2024
ASSOCIACAO COMUNITARIA DO JARDIM UIRICABA	524.220.060.000	IPTU	101.24.0236391	0003	15/03/2024	365534/2024
ASSOCIACAO COMUNITARIA DO JARDIM UIRICABA		ISS CC	705.23.2804826	0009	07/03/2024	412394/2024
ASSOCIACAO COMUNITARIA DO JARDIM UIRICABA		ISS CC	705.23.2804872	0009	07/03/2024	412417/2024
ASSOCIACAO COMUNITARIA DO JARDIM UIRICABA		ISS CC	705.23.2804858	0009	07/03/2024	412411/2024
ASSOCIACAO COMUNITARIA DO JARDIM UIRICABA		ISS CC	705.23.2804868	0009	07/03/2024	412415/2024
ASSOCIACAO COMUNITARIA DO JARDIM UIRICABA		ISS CC	705.23.2804835	0009	07/03/2024	412401/2024
ASSOCIACAO COMUNITARIA DO JARDIM UIRICABA		ISS CC	705.23.2804838	0009	07/03/2024	412404/2024
ASSOCIACAO COMUNITARIA DO JARDIM UIRICABA		ISS CC	705.23.2804836	0009	07/03/2024	412402/2024
ASSOCIACAO COMUNITARIA HABITACIONAL NOSSO TETO	511.601.002.000	IPTU	101.24.0220067	0003	15/03/2024	363482/2024
ASSOCIACAO COMUNITARIA HABITACIONAL NOSSO TETO	533.338.020.000	IPTU	101.24.0253628	0003	16/03/2024	367998/2024
ASSOCIACAO COMUNITARIA MAOS QUE AJUDAM	204.176	TFFP/FX	406.24.0525777	0001	27/03/2024	388250/2024
ASSOCIACAO COMUNITARIA NOSSA CASA	534.137.029.000	CIP	105.24.0274805	0003	29/03/2024	372913/2024
ASSOCIACAO COMUNITARIA NOSSA CASA	534.137.030.000	CIP	105.24.0274806	0003	29/03/2024	372914/2024
ASSOCIACAO COMUNITARIA NOSSA CASA	534.137.031.000	CIP	105.24.0274807	0003	29/03/2024	372915/2024
ASSOCIACAO COMUNITARIA NOSSA CASA	534.137.016.000	CIP	105.24.0274802	0003	29/03/2024	372910/2024
ASSOCIACAO COMUNITARIA NOSSA CASA	534.137.022.000	CIP	105.24.0274803	0003	29/03/2024	372911/2024
ASSOCIACAO COMUNITARIA NOSSA CASA	534.137.028.000	CIP	105.24.0274804	0003	29/03/2024	372912/2024
ASSOCIACAO COMUNITARIA NOSSA CASA	534.151.015.000	CIP	105.24.0274858	0003	29/03/2024	372943/2024
ASSOCIACAO COMUNITARIA NOSSA CASA	534.148.055.000	CIP	105.24.0274849	0003	29/03/2024	372940/2024
ASSOCIACAO COMUNITARIA NOSSA CASA	534.148.053.000	CIP	105.24.0274848	0003	29/03/2024	372939/2024
ASSOCIACAO COMUNITARIA NOSSA CASA	534.147.041.000	CIP	105.24.0274842	0003	29/03/2024	372937/2024
ASSOCIACAO COMUNITARIA NOSSA CASA		ISS CC	705.23.2807749	0009	07/03/2024	413415/2024
ASSOCIACAO COMUNITARIA NOSSA CASA		ISS CC	705.23.2807747	0009	07/03/2024	413414/2024
ASSOCIACAO COMUNITARIA NOSSA CASA	534.148.039.000	IPTU	101.24.0257182	0003	16/03/2024	368569/2024
ASSOCIACAO COMUNITARIA NOSSA CASA	534.151.012.000	IPTU	101.24.0257271	0003	16/03/2024	368591/2024
ASSOCIACAO COMUNITARIA NOSSA CASA	534.151.017.000	IPTU	101.24.0257276	0003	16/03/2024	368592/2024
ASSOCIACAO COMUNITARIA NOSSA CASA	534.151.010.000	IPTU	101.24.0257269	0003	16/03/2024	368590/2024
ASSOCIACAO COMUNITARIA NOSSA CASA	534.151.004.000	IPTU	101.24.0257263	0003	16/03/2024	368588/2024
ASSOCIACAO COMUNITARIA NOSSA CASA	534.151.005.000	IPTU	101.24.0257264	0003	16/03/2024	368589/2024
ASSOCIACAO COMUNITARIA NOSSA CASA	523.102.001.000	CIP	105.24.0273207	0003	29/03/2024	372170/2024
ASSOCIACAO COMUNITARIA NOSSA CASA	523.101.017.000	CIP	105.24.0273205	0003	29/03/2024	372168/2024
ASSOCIACAO COMUNITARIA NOSSA CASA	534.151.034.000	IPTU	101.24.0257293	0003	16/03/2024	368595/2024
ASSOCIACAO COMUNITARIA NOSSA CASA	534.151.024.000	IPTU	101.24.0257283	0003	16/03/2024	368593/2024
ASSOCIACAO COMUNITARIA NOSSA CASA	534.151.030.000	IPTU	101.24.0257289	0003	16/03/2024	368594/2024
ASSOCIACAO COMUNITARIA NOSSA CASA	534.137.006.000	CIP	105.24.0274800	0003	29/03/2024	372908/2024
ASSOCIACAO COMUNITARIA NOSSA CASA		ISS CC	705.23.2807781	0009	07/03/2024	413425/2024
ASSOCIACAO COMUNITARIA NOSSA CASA	534.148.043.000	IPTU	101.24.0257186	0003	16/03/2024	368571/2024
ASSOCIACAO COMUNITARIA NOSSA CASA	534.148.042.000	IPTU	101.24.0257185	0003	16/03/2024	368570/2024
ASSOCIACAO COMUNITARIA NOSSA CASA	534.137.007.000	CIP	105.24.0274801	0003	29/03/2024	372909/2024
ASSOCIACAO COMUNITARIA NOSSA CASA	534.148.049.000	IPTU	101.24.0257192	0003	16/03/2024	368573/2024
ASSOCIACAO COMUNITARIA NOSSA CASA	534.148.050.000	IPTU	101.24.0257193	0003	16/03/2024	368574/2024
ASSOCIACAO COMUNITARIA NOSSA CASA	534.148.046.000	IPTU	101.24.0257189	0003	16/03/2024	368572/2024
ASSOCIACAO COMUNITARIA NOSSA CASA		ISS CC	705.23.2807783	0009	07/03/2024	413426/2024
ASSOCIACAO COMUNITARIA NOSSA CASA		ISS CC	705.23.2807785	0009	07/03/2024	413427/2024
ASSOCIACAO COMUNITARIA NOSSA CASA	523.104.025.000	CIP	105.24.0273215	0003	29/03/2024	372173/2024
ASSOCIACAO COMUNITARIA NOSSA CASA	534.137.034.000	IPTU	101.24.0256681	0003	16/03/2024	368492/2024
ASSOCIACAO COMUNITARIA NOSSA CASA	534.137.032.000	IPTU	101.24.0256679	0003	16/03/2024	368491/2024
ASSOCIACAO COMUNITARIA NOSSA CASA	534.137.014.000	IPTU	101.24.0256661	0003	16/03/2024	368488/2024
ASSOCIACAO COMUNITARIA NOSSA CASA		ISS CC	705.23.2804740	0009	07/03/2024	412359/2024
ASSOCIACAO COMUNITARIA NOSSA CASA	534.147.037.000	IPTU	101.24.0257139	0003	16/03/2024	368561/2024
ASSOCIACAO COMUNITARIA NOSSA CASA	534.147.032.000	IPTU	101.24.0257134	0003	16/03/2024	368560/2024
ASSOCIACAO COMUNITARIA NOSSA CASA		ISS CC	705.23.2804721	0009	07/03/2024	412353/2024
ASSOCIACAO COMUNITARIA NOSSA CASA	534.137.013.000	IPTU	101.24.0256660	0003	16/03/2024	368487/2024
ASSOCIACAO COMUNITARIA NOSSA CASA	534.137.001.000	IPTU	101.24.0256648	0003	16/03/2024	368485/2024
ASSOCIACAO COMUNITARIA NOSSA CASA		ISS CC	705.23.2807745	0009	07/03/2024	413412/2024
ASSOCIACAO COMUNITARIA NOSSA CASA		ISS CC	705.23.2807660	0009	07/03/2024	413377/2024
ASSOCIACAO COMUNITARIA NOSSA CASA	523.103.020.000	IPTU	101.24.0234189	0003	12/03/2024	365180/2024
ASSOCIACAO COMUNITARIA NOSSA CASA		ISS CC	705.23.2807746	0009	07/03/2024	413413/2024
ASSOCIACAO COMUNITARIA NOSSA CASA	534.137.004.000	IPTU	101.24.0256651	0003	16/03/2024	368486/2024
ASSOCIACAO COMUNITARIA NOSSA CASA	523.104.020.000	IPTU	101.24.0234270	0003	12/03/2024	365192/2024
ASSOCIACAO COMUNITARIA NOSSA CASA	534.151.021.000	CIP	105.24.0274859	0003	29/03/2024	372944/2024
ASSOCIACAO COMUNITARIA NOSSA CASA	534.151.028.000	CIP	105.24.0274860	0003	29/03/2024	372945/2024
ASSOCIACAO COMUNITARIA NOSSA CASA	523.107.001.000	CIP	105.24.0273218	0003	29/03/2024	372174/2024
ASSOCIACAO COMUNITARIA NOSSA CASA	534.148.036.000	IPTU	101.24.0257179	0003	16/03/2024	368568/2024
ASSOCIACAO COMUNITARIA NOSSA CASA	534.147.038.000	IPTU	101.24.0257140	0003	16/03/2024	368562/2024
ASSOCIACAO COMUNITARIA NOSSA CASA	534.151.036.000	CIP	105.24.0274861	0003	29/03/2024	372946/2024
ASSOCIACAO COMUNITARIA NOSSA CASA	534.148.033.000	IPTU	101.24.0257176	0003	16/03/2024	368567/2024
ASSOCIACAO COMUNITARIA NOSSA TERRA	031.138.041.000	CIP	105.24.0271889	0003	29/03/2024	371714/2024
ASSOCIACAO COMUNITARIA NOSSA TERRA	031.138.042.000	CIP	105.24.0271890	0003	29/03/2024	371715/2024
ASSOCIACAO COMUNITARIA NOSSA TERRA	031.138.041.000	IPTU	101.24.0199860	0003	17/03/2024	360848/2024
ASSOCIACAO COMUNITARIA NOSSA TERRA	031.143.104.000	IPTU	101.24.0200145	0003	17/03/2024	360891/2024
ASSOCIACAO COMUNITARIA NOVA CANAA	524.425.018.000	CIP	105.24.0273542	0003	29/03/2024	372299/2024
ASSOCIACAO COMUNITARIA NOVA CANAA	524.431.051.000	CIP	105.24.0273545	0003	29/03/2024	372301/2024
ASSOCIACAO COMUNITARIA NOVA CANAA	524.421.032.000	CIP	105.24.0273538	0003	29/03/2024	372298/2024
ASSOCIACAO COMUNITARIA NOVA CANAA		ISS CC	705.23.2804978	0009	07/03/2024	412442/2024
ASSOCIACAO COMUNITARIA NOVA CANAA	524.426.018.000	CIP	105.24.0273543	0003	29/03/2024	372300/2024
ASSOCIACAO COMUNITARIA NOVO MUNDO	533.301.030.000	IPTU	101.24.0252639	0003	16/03/2024	367859/2024
ASSOCIACAO COMUNITARIA OURO VERDE	534.128.057.000	CIP	105.24.0274725	0003	29/03/2024	372864/2024
ASSOCIACAO COMUNITARIA OURO VERDE	534.145.156.000	IPTU	101.24.0257042	0003	16/03/2024	368539/2024
ASSOCIACAO COMUNITARIA OURO VERDE	534.145.156.000	CIP	105.24.0274835	0003	29/03/2024	372933/2024
ASSOCIACAO COMUNITARIA OURO VERDE(SEDE)	534.132.011.000	IPTU	101.24.0256560	0003	16/03/2024	368474/2024
ASSOCIACAO COMUNITARIA PR0-MORADIA CASA NOVA	523.309.024.000	IPTU	101.24.0234700	0003	12/03/2024	365270/2024
ASSOCIACAO COMUNITARIA PR0-MORADIA CASA NOVA		ISS CC	705.23.2805945	0009	07/03/2024	412747/2024





ASSOCIACAO COMUNITARIA TERRA E VIDA	530.123.001.000	IPU	101.24.0238557	0003	12/03/2024	365806/2024
ASSOCIACAO COMUNITARIA TERRA E VIDA	176.122	TFFP/FX	406.24.0518096	0001	27/03/2024	383864/2024
ASSOCIACAO COMUNITARIA TERRA E VIDA	031.133.031.000	IPU	101.24.0199649	0003	17/03/2024	360816/2024
ASSOCIACAO COMUNITARIA TERRA E VIDA		ISS CC	705.23.2804555	0009	07/03/2024	412297/2024
ASSOCIACAO COMUNITARIA TERRA E VIDA	530.113.067.000	IPU	101.24.0238201	0003	12/03/2024	365766/2024
ASSOCIACAO COMUNITARIA TERRA E VIDA	530.130.008.000	IPU	101.24.0238827	0003	12/03/2024	365835/2024
ASSOCIACAO COMUNITARIA TERRA PARA TODOS	530.105.029.000	IPU	101.24.0237785	0003	12/03/2024	365716/2024
ASSOCIACAO COMUNITARIA TERRA PARA TODOS	530.105.068.000	CIP	105.24.0273553	0003	29/03/2024	372302/2024
ASSOCIACAO COMUNITARIA TERRA PARA TODOS		ISS CC	705.23.2806823	0009	07/03/2024	413084/2024
ASSOCIACAO COMUNITARIA TERRA PARA TODOS	533.110.049.000	IPU	101.24.0249775	0003	16/03/2024	367489/2024
ASSOCIACAO COMUNITARIA TERRA PARA TODOS	530.105.068.000	IPU	101.24.0237822	0003	12/03/2024	365723/2024
ASSOCIACAO COMUNITARIA TERRA PARA TODOS	530.108.020.000	IPU	101.24.0237964	0003	12/03/2024	365742/2024
ASSOCIACAO COMUNITARIA TERRA PARA TODOS	533.118.038.000	IPU	101.24.0250209	0003	16/03/2024	367551/2024
ASSOCIACAO COMUNITARIA TERRA PARA TODOS	530.108.019.000	IPU	101.24.0237963	0003	12/03/2024	365741/2024
ASSOCIACAO COMUNITARIA TERRA PARA TODOS	530.108.018.000	CIP	105.24.0273557	0003	29/03/2024	372304/2024
ASSOCIACAO COMUNITARIA TERRA PARA TODOS	530.108.019.000	CIP	105.24.0273558	0003	29/03/2024	372305/2024
ASSOCIACAO COMUNITARIA TERRA PARA TODOS	530.102.008.000	IPU	101.24.0237624	0003	12/03/2024	365694/2024
ASSOCIACAO COMUNITARIA TERRA PARA TODOS	530.108.018.000	IPU	101.24.0237962	0003	12/03/2024	365740/2024
ASSOCIACAO COMUNITARIA TERRA PARA TODOS	533.118.013.000	CIP	105.24.0274344	0003	29/03/2024	372673/2024
ASSOCIACAO COMUNITARIA TERRA PARA TODOS	533.106.021.000	IPU	101.24.0249548	0003	16/03/2024	367454/2024
ASSOCIACAO COMUNITARIA TERRA PARA TODOS	533.113.037.000	IPU	101.24.0249840	0003	16/03/2024	367507/2024
ASSOCIACAO COMUNITARIA TERRA PARA TODOS	533.118.013.000	IPU	101.24.0250185	0003	16/03/2024	367548/2024
ASSOCIACAO COMUNITARIA TERRA PARA TODOS	530.108.020.000	CIP	105.24.0273559	0003	29/03/2024	372306/2024
ASSOCIACAO COMUNITARIA TERRA PARA TODOS	533.118.034.000	IPU	101.24.0250205	0003	16/03/2024	367549/2024
ASSOCIACAO COMUNITARIA UNIDOS PRO-TERRA		ISS CC	705.23.2805830	0009	07/03/2024	412705/2024
ASSOCIACAO COMUNITARIA UNIDOS PRO-TERRA		ISS CC	705.23.2805829	0009	07/03/2024	412704/2024
ASSOCIACAO COMUNITARIA UNIDOS PRO-TERRA	532.032.029.000	IPU	101.24.0240733	0003	12/03/2024	366017/2024
ASSOCIACAO COMUNITARIA UNIDOS PRO-TERRA	532.031.051.000	IPU	101.24.0240704	0003	12/03/2024	366014/2024
ASSOCIACAO COMUNITARIA UNIDOS PRO-TERRA (SEDE)	522.026.001.000	CIP	105.24.0273108	0003	29/03/2024	372149/2024
ASSOCIACAO COMUNITARIA UNIDOS PRO-TERRA (SEDE)	522.026.001.000	IPU	101.24.0232125	0003	12/03/2024	364966/2024
ASSOCIACAO COMUNITARIA VILA SAO JOSE	511.008.021.000	IPU	101.24.0219257	0003	15/03/2024	363319/2024
ASSOCIACAO COMUNITARIA VILA SAO JOSE	511.008.038.000	IPU	101.24.0219274	0003	15/03/2024	363324/2024
ASSOCIACAO COMUNITARIA VILA SAO JOSE	511.008.037.000	IPU	101.24.0219273	0003	15/03/2024	363323/2024
ASSOCIACAO COMUNITARIA VILA SAO JOSE	511.009.042.000	IPU	101.24.0219347	0003	15/03/2024	363334/2024
ASSOCIACAO COMUNITARIA VILA SAO JOSE	511.009.015.000	IPU	101.24.0219320	0003	15/03/2024	363329/2024
ASSOCIACAO COMUNITARIA VILA SAO JOSE-PQ.S.RAFael	511.007.008.000	CIP	105.24.0272389	0003	29/03/2024	371900/2024
ASSOCIACAO COMUNITARIA VILA SAO JOSE-PQ.S.RAFael	511.007.019.000	CIP	105.24.0272399	0003	29/03/2024	371910/2024
ASSOCIACAO COMUNITARIA VILA SAO JOSE-PQ.S.RAFael	511.007.012.000	CIP	105.24.0272393	0003	29/03/2024	371904/2024
ASSOCIACAO COMUNITARIA VILA SAO JOSE-PQ.S.RAFael	511.007.019.000	IPU	101.24.0219226	0003	15/03/2024	363313/2024
ASSOCIACAO COMUNITARIA VILA SAO JOSE-PQ.S.RAFael	511.007.016.000	IPU	101.24.0219223	0003	15/03/2024	363310/2024
ASSOCIACAO COMUNITARIA VILA SAO JOSE-PQ.S.RAFael	511.007.014.000	IPU	101.24.0219221	0003	15/03/2024	363308/2024
ASSOCIACAO COMUNITARIA VILA SAO JOSE-PQ.S.RAFael	511.007.008.000	IPU	101.24.0219215	0003	15/03/2024	363303/2024
ASSOCIACAO COMUNITARIA VILA SAO JOSE-PQ.S.RAFael	511.007.012.000	IPU	101.24.0219219	0003	15/03/2024	363307/2024
ASSOCIACAO COMUNITARIA VILA SAO JOSE-PQ.S.RAFael	511.007.018.000	CIP	105.24.0272398	0003	29/03/2024	371909/2024
ASSOCIACAO COMUNITARIA VILA SAO JOSE-PQ.S.RAFael	511.007.016.000	CIP	105.24.0272396	0003	29/03/2024	371907/2024
ASSOCIACAO COMUNITARIA VILA SAO JOSE-PQ.S.RAFael	511.007.007.000	CIP	105.24.0272388	0003	29/03/2024	371899/2024
ASSOCIACAO COMUNITARIA VILA SAO JOSE-PQ.S.RAFael	511.007.014.000	CIP	105.24.0272395	0003	29/03/2024	371906/2024
ASSOCIACAO COMUNITARIA VILA SAO JOSE-PQ.S.RAFael	511.007.018.000	IPU	101.24.0219225	0003	15/03/2024	363312/2024
ASSOCIACAO COMUNITARIA VILA SAO JOSE-PQ.S.RAFael	511.007.007.000	IPU	101.24.0219214	0003	15/03/2024	363302/2024
ASSOCIACAO CONSTR. COMUNIT.MUTIRAO N.HORIZONTE	026.091.022.000	IPU	101.24.0175305	0003	12/03/2024	358666/2024
ASSOCIACAO CONSTR. COMUNIT.MUTIRAO N.HORIZONTE	026.095.001.000	CIP	105.24.0271545	0003	29/03/2024	371659/2024
ASSOCIACAO CONSTR. COMUNIT.MUTIRAO N.HORIZONTE	026.093.019.000	IPU	101.24.0175368	0003	12/03/2024	358681/2024
ASSOCIACAO CONSTR. COMUNIT.MUTIRAO N.HORIZONTE	026.092.001.000	IPU	101.24.0175311	0003	12/03/2024	358668/2024
ASSOCIACAO CONSTR. COMUNIT.MUTIRAO N.HORIZONTE	026.050.004.000	IPU	101.24.0174033	0003	12/03/2024	358549/2024
ASSOCIACAO CONSTR. COMUNIT.MUTIRAO N.HORIZONTE	026.091.028.000	IPU	101.24.0175310	0003	12/03/2024	358667/2024
ASSOCIACAO CONSTR. COMUNIT.MUTIRAO N.HORIZONTE		ISS CC	705.23.2802212	0009	07/03/2024	411698/2024
ASSOCIACAO CONSTR. COMUNIT.MUTIRAO N.HORIZONTE		ISS CC	705.23.2801752	0009	07/03/2024	411615/2024
ASSOCIACAO CONSTR. COMUNIT.MUTIRAO N.HORIZONTE	026.095.001.000	IPU	101.24.0175399	0003	12/03/2024	358685/2024
ASSOCIACAO CONSTR. COMUNIT.MUTIRAO N.HORIZONTE		ISS CC	705.23.2802157	0009	07/03/2024	411687/2024
ASSOCIACAO CONSTR. COMUNIT.MUTIRAO N.HORIZONTE	026.094.013.000	IPU	101.24.0175393	0003	12/03/2024	358684/2024
ASSOCIACAO CREUSER	233.673	TFFP/FX	406.24.0534245	0001	27/03/2024	392783/2024
ASSOCIACAO CULTURAL E EDUCACIONAL EM FAMILIA	285.631	TFFP/FX	406.24.0553169	0001	27/03/2024	401469/2024
ASSOCIACAO CULTURAL GRUPO VOCAL UNIAO & HARMONIA	002.042.017.000	IPU	101.24.0019594	0003	12/03/2024	347115/2024
ASSOCIACAO CULTURAL JARDIM DA REPRESA	215.554	TFFP/FX	406.24.0528842	0001	27/03/2024	389868/2024
ASSOCIACAO CULTURAL NOSSA SENHORA DA BOA VIAGEM	123.947	TFFP/FX	406.24.0508915	0001	27/03/2024	378859/2024
ASSOCIACAO CULTURAL NOVO RIO GRANDE	212.009	TFFP/FX	406.24.0527894	0001	27/03/2024	389369/2024
ASSOCIACAO DAS FAMILIAS P/ UNIFICACAO E PAZ MUND	072.896	TFFP/FX	406.24.0503286	0001	27/03/2024	376277/2024
ASSOCIACAO DE ARBITROS DO ABCD	157.050	TFFP/FX	406.24.0514108	0001	27/03/2024	381660/2024
ASSOCIACAO DE ASSIST. AOS VIGILANTES DO EST. S.P	093.530	TFFP/FX	406.24.0505033	0001	27/03/2024	377016/2024
ASSOCIACAO DE ATIV. COMUN. DO NUCLEO TIRADENTES	511.018.011.000	CIP	105.24.0272411	0003	29/03/2024	371915/2024
ASSOCIACAO DE ATIV. COMUN. DO NUCLEO TIRADENTES	511.017.015.000	CIP	105.24.0272409	0003	29/03/2024	371913/2024
ASSOCIACAO DE ATIV. COMUN. DO NUCLEO TIRADENTES	511.017.015.000	IPU	101.24.0219493	0003	15/03/2024	363347/2024
ASSOCIACAO DE ATIV. COMUNIT. DO JARDIM SAO JORGE	221.480	TFFP/FX	406.24.0530722	0001	27/03/2024	390944/2024
ASSOCIACAO DE ATIV.COMUN.DO NUCLEO TIRADENTES	511.015.012.000	CIP	105.24.0272404	0003	29/03/2024	371911/2024
ASSOCIACAO DE ATIV.COMUN.DO NUCLEO TIRADENTES	511.015.012.000	IPU	101.24.0219471	0003	15/03/2024	363344/2024
ASSOCIACAO DE ATIV.COMUNITARIA DO N.STA.MARIA	524.205.024.000	IPU	101.24.0236074	0003	15/03/2024	365480/2024
ASSOCIACAO DE ATIV.COMUNITARIA DO N.STA.MARIA		ISS CC	705.23.2804776	0009	07/03/2024	412373/2024
ASSOCIACAO DE ATIV.COMUNITARIA DO N.STA.MARIA	524.205.043.000	CIP	105.24.0273476	0003	29/03/2024	372275/2024
ASSOCIACAO DE ATIV.COMUNITARIA DO N.STA.MARIA	524.205.015.000	IPU	101.24.0236065	0003	15/03/2024	365479/2024
ASSOCIACAO DE ATIV.COMUNITARIA DO N.STA.MARIA	524.205.055.000	IPU	101.24.0236105	0003	15/03/2024	365484/2024
ASSOCIACAO DE ATIV.COMUNITARIA DO N.STA.MARIA	524.205.045.000	IPU	101.24.0236095	0003	15/03/2024	365483/2024
ASSOCIACAO DE ATIV.COMUNITARIA DO N.STA.MARIA		ISS CC	705.23.2806150	0009	07/03/2024	412819/2024
ASSOCIACAO DE ATIV.COMUNITARIA DO N.STA.MARIA		ISS CC	705.23.2804781	0009	07/03/2024	412375/2024
ASSOCIACAO DE ATIV.COMUNITARIA DO N.STA.MARIA	524.205.033.000	IPU	101.24.0236083	0003	15/03/2024	365481/2024
ASSOCIACAO DE ATIV.COMUNITARIA S.JUDAS TADEU	524.228.014.000	IPU	101.24.0236692	0003	15/03/2024	365577/2024
ASSOCIACAO DE ATIV.COMUNITARIA S.JUDAS TADEU	524.228.014.000	CIP	105.24.0273506	0003	29/03/2024	372288/2024
ASSOCIACAO DE ATIV.COMUNITARIA S.JUDAS TADEU		ISS CC	705.23.2804885	0009	07/03/2024	412423/2024
ASSOCIACAO DE ATIV.COMUNITARIA S.JUDAS TADEU	524.226.054.000	IPU	101.24.0236643	0003	15/03/2024	365573/2024
ASSOCIACAO DE ATIV.COMUNITARIA S.JUDAS TADEU	524.226.053.000	IPU	101.24.0236642	0003	15/03/2024	365572/2024
ASSOCIACAO DE ATIV.COMUNITARIA S.JUDAS TADEU		ISS CC	705.23.2804879	0009	07/03/2024	412421/2024
ASSOCIACAO DE ATIV.COMUNITARIA S.JUDAS TADEU		ISS CC	705.23.2804893	0009	07/03/2024	412426/2024
ASSOCIACAO DE ATIVIDADES COMUN.NUCLEO SAO JORGE	532.048.025.000	CIP	105.24.0273673	0003	29/03/2024	372344/2024
ASSOCIACAO DE ATIVIDADES COMUN.NUCLEO SAO JORGE	532.052.035.000	CIP	105.24.0273678	0003	29/03/2024	372348/2024
ASSOCIACAO DE ATIVIDADES COMUN.NUCLEO SAO JORGE	532.062.053.000	CIP	105.24.0273685	0003	29/03/2024	372350/2024
ASSOCIACAO DE ATIVIDADES COMUN.NUCLEO SAO JORGE	532.051.001.000	CIP	105.24.0273674	0003	29/03/2024	372345/2024
ASSOCIACAO DE ATIVIDADES COMUN.NUCLEO SAO JORGE	532.052.035.000	IPU	101.24.0241380	0003	12/03/2024	366083/2024
ASSOCIACAO DE ATIVIDADES COMUN.NUCLEO SAO JORGE	532.061.056.000	IPU	101.24.0241900	0003	12/03/2024	366121/2024
ASSOCIACAO DE ATIVIDADES COMUN.NUCLEO SAO JORGE	532.045.035.000	IPU	101.24.0241179	0003	12/03/2024	366064/2024
ASSOCIACAO DE ATIVIDADES COMUN.NUCLEO SAO JORGE	532.051.001.000	IPU	101.24.0241317	0003	12/03/2024	366075/2024
ASSOCIACAO DE ATIVIDADES COMUNITARIAS CENTRAL	167.825	TFFP/FX	406.24.0516184	0001	27/03/2024	382827/2024
ASSOCIACAO DE ATIVIDADES COMUNITARIAS CENTRAL	522.108.018.000	IPU	101.24.0233327	0003	12/03/2024	365092/2024
ASSOCIACAO DE ATIVIDADES COMUNITARIAS CENTRAL	522.107.037.000	IPU	101.24.0233284	0003	12/03/2024	365086/2024
ASSOCIACAO DE CONSTR.COMUM.POR MUT.JOAO DE BARRO	532.312.069.000	IPU	101.24.0246821	0003	12/03/2024	366938/2024
ASSOCIACAO DE CONSTR.COMUM.POR MUT.JOAO DE BARRO	532.312.044.000	IPU	101.24.0246796	0003	12/03/2024	366934/2024





ASSOCIACAO DE CONSTRUCAO COMUNITARIA DO JD. IPE	512.060.016.000	CIP	105.24.0272702	0003	29/03/2024	372011/2024
ASSOCIACAO DE CONSTRUCAO COMUNITARIA DO JD. IPE		ISS CC	705.23.2805640	0009	07/03/2024	412650/2024
ASSOCIACAO DE CONSTRUCAO COMUNITARIA DO JD. IPE		ISS CC	705.23.2805677	0009	07/03/2024	412661/2024
ASSOCIACAO DE CONSTRUCAO COMUNITARIA DO JD. IPE	610.200.013.000	IPTUTCE	103.24.0258642	0003	17/03/2024	370239/2024
ASSOCIACAO DE CONSTRUCAO COMUNITARIA DO JD. IPE	512.060.019.000	CIP	105.24.0272703	0003	29/03/2024	372012/2024
ASSOCIACAO DE CONSTRUCAO COMUNITARIA DO JD. IPE	512.060.015.000	CIP	105.24.0272701	0003	29/03/2024	372010/2024
ASSOCIACAO DE CONSTRUCAO COMUNITARIA DO JD. IPE	512.060.024.000	CIP	105.24.0272707	0003	29/03/2024	372013/2024
ASSOCIACAO DE CONSTRUCAO COMUNITARIA DO JD.IPE	512.059.021.000	IPTU	101.24.0224494	0003	12/03/2024	363960/2024
ASSOCIACAO DE HABITACAO ALTERNATIVA	522.021.009.000	IPTU	101.24.0232017	0003	12/03/2024	364953/2024
ASSOCIACAO DE HABITACAO ALTERNATIVA		ISS CC	705.23.2804672	0009	07/03/2024	412342/2024
ASSOCIACAO DE HABITACAO ALTERNATIVA	522.022.003.000	IPTU	101.24.0232025	0003	12/03/2024	364955/2024
ASSOCIACAO DE HABITACAO ALTERNATIVA	522.022.019.000	IPTU	101.24.0232041	0003	12/03/2024	364956/2024
ASSOCIACAO DE HABITACAO ALTERNATIVA	522.020.017.000	IPTU	101.24.0232007	0003	12/03/2024	364952/2024
ASSOCIACAO DE HABITACAO ALTERNATIVA	522.018.016.000	IPTU	101.24.0231969	0003	12/03/2024	364945/2024
ASSOCIACAO DE HABITACAO ALTERNATIVA	522.022.037.000	IPTU	101.24.0232059	0003	12/03/2024	364959/2024
ASSOCIACAO DE HABITACAO ALTERNATIVA	522.020.008.000	IPTU	101.24.0231998	0003	12/03/2024	364951/2024
ASSOCIACAO DE LUTA DOS PROPRIET. DO JD. FALCAO	530.300.093.000	IPTU	101.24.0239191	0003	12/03/2024	365870/2024
ASSOCIACAO DE LUTADORES DO ABC -A.M.M.A.	254.368	TFFP/FX	406.24.0541340	0001	27/03/2024	396261/2024
ASSOCIACAO DE MORAD. DO RES. VILA DAS VALSAS	426.730	TFFP/FX	406.24.0501838	0001	27/03/2024	375872/2024
ASSOCIACAO DE MORADORES BETEL VILA FERREIRA	230.670	TFFP/FX	406.24.0533278	0001	27/03/2024	392290/2024
ASSOCIACAO DE MORADORES VL NOVA DIVINEIA-PARAISO	255.739	TFSANIT	407.24.0260553	0002	27/03/2024	409727/2024
ASSOCIACAO DE MORADORES VL NOVA DIVINEIA-PARAISO	255.739	TFFP/FX	406.24.0541874	0001	27/03/2024	396494/2024
ASSOCIACAO DE PAIS AMIGOS E DEFIC. VISUAIS -SBC	071.895	TFFP/FX	406.24.0503219	0001	27/03/2024	376256/2024
ASSOCIACAO DE PAIS E MESTRES DO COL.N.S.DO CARMO	611.403.001.000	IPTUTCE	103.24.0259052	0003	17/03/2024	370311/2024
ASSOCIACAO DE RECUPERADORES AMBIENTAIS	209.404	TFFP/FX	406.24.0527160	0001	27/03/2024	388951/2024
ASSOCIACAO DESPORTIVA CLASSISTA NORDON	511.300.002.000	CIP	105.24.0272502	0003	29/03/2024	371964/2024
ASSOCIACAO DESPORTIVA CLASSISTA NORDON	511.300.002.000	IPTU	101.24.0219984	0003	15/03/2024	363464/2024
ASSOCIACAO DESPORTIVA CULTURAL ACQUA SETTE	208.483	TFFP/FX	406.24.0526909	0001	27/03/2024	388820/2024
ASSOCIACAO DESPORTIVA CULTURAL SAO BERNARDO	226.343	TFFP/FX	406.24.0532270	0001	27/03/2024	391770/2024
ASSOCIACAO DESPORTIVA E MIXED MARTIAL ARTS	239.659	TFFP/FX	406.24.0536212	0001	27/03/2024	393815/2024
ASSOCIACAO DESPORTIVA E RECR.GERACAO PROFETICA	238.263	TFFP/FX	406.24.0535747	0001	27/03/2024	393598/2024
ASSOCIACAO DOS AMIGOS AUTISTAS PAIS E FILHOS	297.626	TFFP/FX	406.24.0558549	0001	27/03/2024	403746/2024
ASSOCIACAO DOS AMIGOS DO RESIDENCIAL ARUJA CO	HEI5406	M.TRANS	709.24.2582071	0001	11/03/2024	419909/2024
ASSOCIACAO DOS ARTISTAS E ARTESAO S DE S.B.CAMPO	080.247	TFFP/FX	406.24.0503779	0001	27/03/2024	376427/2024
ASSOCIACAO DOS CERAMISTAS ARTESAO S DO ESTADO SP	302.675	TFFP/FX	406.24.0560680	0001	27/03/2024	404611/2024
ASSOCIACAO DOS COMERCIANTES COOPER.DO PQ.ESTORIL	205.181	TFFP/FX	406.24.0526050	0001	27/03/2024	388391/2024
ASSOCIACAO DOS COOPERADOS DO BAIRRO ALVES DIAS	532.100.121.000	IPTU	101.23.2758279	0010	13/03/2024	345450/2024
ASSOCIACAO DOS COOPERADOS DO BAIRRO ALVES DIAS	532.100.151.000	CIP	105.24.0273856	0003	29/03/2024	372420/2024
ASSOCIACAO DOS COOPERADOS DO BAIRRO ALVES DIAS	532.100.148.000	CIP	105.24.0273855	0003	29/03/2024	372419/2024
ASSOCIACAO DOS EMPREEN.DO RIACHO GRANDE - AERG	201.882	TFFP/FX	406.24.0525179	0001	27/03/2024	387949/2024
ASSOCIACAO DOS EMPRESARIOS DA PAULICEIA - AEP	279.057	TFFP/FX	406.24.0550453	0001	27/03/2024	400356/2024
ASSOCIACAO DOS FUNC.DA FAC.DE ENG.IND.AFFEI	031.116.002.000	IPTU	101.24.0198966	0003	17/03/2024	360736/2024
ASSOCIACAO DOS INTERESS.NA AQUISICAO DE TELS.SBC	078.794	TFFP/FX	406.24.0503673	0001	27/03/2024	376387/2024
ASSOCIACAO DOS JIPEIROS SAO BERNARDO DO CAMPO	158.680	TFFP/FX	406.24.0514404	0001	27/03/2024	381817/2024
ASSOCIACAO DOS LOJISTAS DO RUDGE CENTER SHOP	087.735	TFFP/FX	406.24.0504451	0001	27/03/2024	376720/2024
ASSOCIACAO DOS LOJISTAS DO SHOPPING EMPORIUM ABC	171.652	TFFP/FX	406.24.0517000	0001	27/03/2024	383278/2024
ASSOCIACAO DOS MORADORES CAMPINAS NOVA	511.002.002.000	IPTU	101.24.0219186	0003	15/03/2024	363286/2024
ASSOCIACAO DOS MORADORES DO CONJ.RESL. GUARUJA	114.071	TFFP/FX	406.24.0507613	0001	27/03/2024	378249/2024
ASSOCIACAO DOS MORADORES DO PARQUE HAWAI	116.959	TFFP/FX	406.24.0507944	0001	27/03/2024	378406/2024
ASSOCIACAO DOS MORADORES DO SÍTIO DOS VIANAS	510.100.014.000	IPTU	101.24.0213632	0003	12/03/2024	362501/2024
ASSOCIACAO DOS MORADORES DO SÍTIO DOS VIANAS	510.100.015.000	IPTU	101.24.0213633	0003	12/03/2024	362502/2024
ASSOCIACAO DOS MORADORES RECANTO DO SABIA	241.073	TFFP/FX	406.24.0536704	0001	27/03/2024	394065/2024
ASSOCIACAO DOS PROP. DE IMOVEIS DE S.B.DO CAMPO	165.367	TFFP/FX	406.24.0515683	0001	27/03/2024	382548/2024
ASSOCIACAO DOS SEM TETO DO BAIRRO BATISTINI	532.502.028.000	IPTU	101.24.0247456	0003	12/03/2024	367010/2024
ASSOCIACAO DOS SEM TETO DO BAIRRO BATISTINI	532.502.013.000	IPTU	101.24.0247441	0003	12/03/2024	367007/2024
ASSOCIACAO DOS SEM TETO DO BAIRRO BATISTINI	532.502.026.000	IPTU	101.24.0247454	0003	12/03/2024	367009/2024
ASSOCIACAO DOS SEM TETO DO BAIRRO BATISTINI		ISS CC	705.23.2805018	0009	07/03/2024	412460/2024
ASSOCIACAO DOS SEM TETO DO BAIRRO BATISTINI		ISS CC	705.23.2805023	0009	07/03/2024	412463/2024
ASSOCIACAO DOS SEM TETO DO BAIRRO BATISTINI	532.502.038.000	IPTU	101.24.0247466	0003	12/03/2024	367011/2024
ASSOCIACAO DOS SEM TETO DO BAIRRO BATISTINI	532.510.011.000	CIP	105.24.0274145	0003	29/03/2024	372571/2024
ASSOCIACAO DOS SEM TETO DO BAIRRO BATISTINI	532.508.008.000	IPTU	101.24.0247692	0003	12/03/2024	367034/2024
ASSOCIACAO DOS SEM TETO DO BAIRRO BATISTINI	532.508.011.000	IPTU	101.24.0247695	0003	12/03/2024	367035/2024
ASSOCIACAO DOS SEM TETO DO BAIRRO BATISTINI	532.508.018.000	IPTU	101.24.0247702	0003	12/03/2024	367037/2024
ASSOCIACAO DOS SEM TETO DO BAIRRO BATISTINI	532.510.025.000	IPTU	101.24.0247817	0003	12/03/2024	367059/2024
ASSOCIACAO DOS SEM TETO DO BAIRRO BATISTINI	532.503.032.000	IPTU	101.24.0247505	0003	12/03/2024	367015/2024
ASSOCIACAO DOS SEM TETO DO BAIRRO BATISTINI	532.510.004.000	IPTU	101.24.0247796	0003	12/03/2024	367055/2024
ASSOCIACAO DOS SEM TETO DO BAIRRO BATISTINI	532.508.032.000	IPTU	101.24.0247716	0003	12/03/2024	367040/2024
ASSOCIACAO DOS SEM TETO DO BAIRRO BATISTINI	532.508.027.000	IPTU	101.24.0247711	0003	12/03/2024	367039/2024
ASSOCIACAO DOS SEM TETO DO BAIRRO BATISTINI	532.508.020.000	IPTU	101.24.0247704	0003	12/03/2024	367038/2024
ASSOCIACAO DOS SEM TETO DO BAIRRO BATISTINI	532.509.022.000	IPTU	101.24.0247766	0003	12/03/2024	367049/2024
ASSOCIACAO DOS SEM TETO DO BAIRRO BATISTINI	532.508.047.000	IPTU	101.24.0247731	0003	12/03/2024	367043/2024
ASSOCIACAO DOS SEM TETO DO BAIRRO BATISTINI	532.508.039.000	IPTU	101.24.0247723	0003	12/03/2024	367042/2024
ASSOCIACAO DOS SEM TETO DO BAIRRO BATISTINI	532.506.036.000	IPTU	101.24.0247648	0003	12/03/2024	367031/2024
ASSOCIACAO DOS SEM TETO DO BAIRRO BATISTINI	532.504.026.000	IPTU	101.24.0247544	0003	12/03/2024	367018/2024
ASSOCIACAO DOS SEM TETO DO BAIRRO BATISTINI		ISS CC	705.23.2805012	0009	07/03/2024	412458/2024
ASSOCIACAO DOS SEM TETO DO BAIRRO BATISTINI		ISS CC	705.23.2804998	0009	07/03/2024	412453/2024
ASSOCIACAO DOS SEM TETO DO BAIRRO BATISTINI	532.509.045.000	IPTU	101.24.0247789	0003	12/03/2024	367053/2024
ASSOCIACAO DOS SEM TETO DO BAIRRO BATISTINI	532.503.039.000	IPTU	101.24.0247512	0003	12/03/2024	367017/2024
ASSOCIACAO DOS SEM TETO DO BAIRRO BATISTINI		ISS CC	705.23.2805006	0009	07/03/2024	412456/2024
ASSOCIACAO DOS SEM TETO DO BAIRRO BATISTINI	532.506.017.000	IPTU	101.24.0247629	0003	12/03/2024	367029/2024
ASSOCIACAO DOS SEM TETO DO BAIRRO BATISTINI	532.506.018.000	IPTU	101.24.0247630	0003	12/03/2024	367030/2024
ASSOCIACAO DOS SEM TETO DO BAIRRO BATISTINI	532.504.034.000	IPTU	101.24.0247552	0003	12/03/2024	367019/2024
ASSOCIACAO DOS SEM TETO DO BAIRRO BATISTINI	532.510.037.000	IPTU	101.24.0247829	0003	12/03/2024	367061/2024
ASSOCIACAO DOS TRAB. DO ABCDMR PRO CASA PROPRIA	534.131.022.000	IPTU	101.24.0256490	0003	16/03/2024	368459/2024
ASSOCIACAO DOS TRAB. DO ABCDMR PRO CASA PROPRIA		ISS CC	705.23.2807633	0009	07/03/2024	413364/2024
ASSOCIACAO DOS TRAB. DO ABCDMR PRO CASA PROPRIA		ISS CC	705.23.2807833	0009	07/03/2024	413454/2024
ASSOCIACAO DOS TRAB. DO ABCDMR PRO CASA PROPRIA		ISS CC	705.23.2807837	0009	07/03/2024	413455/2024
ASSOCIACAO DOS TRAB. DO ABCDMR PRO CASA PROPRIA		ISS CC	705.23.2807849	0009	07/03/2024	413462/2024
ASSOCIACAO DOS TRAB. DO ABCDMR PRO CASA PROPRIA		ISS CC	705.23.2807630	0009	07/03/2024	413361/2024
ASSOCIACAO DOS TRAB. DO ABCDMR PRO CASA PROPRIA		ISS CC	705.23.2807637	0009	07/03/2024	413367/2024
ASSOCIACAO DOS TRAB. DO ABCDMR PRO CASA PROPRIA		ISS CC	705.23.2807638	0009	07/03/2024	413368/2024
ASSOCIACAO DOS TRAB. DO ABCDMR PRO CASA PROPRIA		ISS CC	705.23.2807883	0009	07/03/2024	413479/2024
ASSOCIACAO DOS TRAB. DO ABCDMR PRO CASA PROPRIA		ISS CC	705.23.2807889	0009	07/03/2024	413482/2024
ASSOCIACAO DOS TRAB. DO ABCDMR PRO CASA PROPRIA		ISS CC	705.23.2807632	0009	07/03/2024	413363/2024
ASSOCIACAO DOS TRAB. DO ABCDMR PRO CASA PROPRIA		ISS CC	705.23.2807865	0009	07/03/2024	413469/2024
ASSOCIACAO DOS TRAB. DO ABCDMR PRO CASA PROPRIA		ISS CC	705.23.2807869	0009	07/03/2024	413472/2024
ASSOCIACAO DOS TRAB. DO ABCDMR PRO CASA PROPRIA		ISS CC	705.23.2807876	0009	07/03/2024	413476/2024
ASSOCIACAO DOS TRAB. DO ABCDMR PRO CASA PROPRIA	534.307.019.000	CIP	105.24.0274977	0003	29/03/2024	373024/2024
ASSOCIACAO DOS TRAB. DO ABCDMR PRO CASA PROPRIA	534.307.020.000	CIP	105.24.0274978	0003	29/03/2024	373025/2024
ASSOCIACAO DOS TRAB. DO ABCDMR PRO CASA PROPRIA	534.307.016.000	CIP	105.24.0274975	0003	29/03/2024	373022/2024
ASSOCIACAO DOS TRAB. DO ABCDMR PRO CASA PROPRIA	534.307.018.000	CIP	105.24.0274976	0003	29/03/2024	373023/2024
ASSOCIACAO DOS TRAB. DO ABCDMR PRO CASA PROPRIA	534.307.027.000	CIP	105.24.0274979	0003	29/03/2024	373026/2024
ASSOCIACAO DOS TRAB. DO ABCDMR PRO CASA PROPRIA	534.307.034.000	CIP	105.24.0274984	0003	29/03/2024	373030/2024
ASSOCIACAO DOS TRAB. DO ABCDMR PRO CASA PROPRIA	534.307.035.000	CIP	105.24.0274985	0003	29/03/2024	373031/2024









ASSOCIACAO HABITACIONAL JDIM DAS OLIVEIRAS III	533.011.006.000	IPTU	101.24.0248902	0003	16/03/2024	367327/2024
ASSOCIACAO HABITACIONAL JDIM DAS OLIVEIRAS III		ISS CC	705.23.2806784	0009	07/03/2024	413068/2024
ASSOCIACAO HABITACIONAL JDIM DAS OLIVEIRAS III	533.011.005.000	IPTU	101.24.0248901	0003	16/03/2024	367326/2024
ASSOCIACAO HABITACIONAL JDIM DAS OLIVEIRAS III	533.011.003.000	IPTU	101.24.0248899	0003	16/03/2024	367325/2024
ASSOCIACAO HABITACIONAL JDIM DAS OLIVEIRAS III		ISS CC	705.23.2806783	0009	07/03/2024	413067/2024
ASSOCIACAO HABITACIONAL JDIM DAS OLIVEIRAS III	533.011.049.000	IPTU	101.24.0248945	0003	16/03/2024	367343/2024
ASSOCIACAO HABITACIONAL JDIM DAS OLIVEIRAS III	533.011.051.000	IPTU	101.24.0248947	0003	16/03/2024	367344/2024
ASSOCIACAO HABITACIONAL JDIM DAS OLIVEIRAS III	533.011.044.000	IPTU	101.24.0248940	0003	16/03/2024	367341/2024
ASSOCIACAO HABITACIONAL JDIM DAS OLIVEIRAS III	533.011.047.000	IPTU	101.24.0248943	0003	16/03/2024	367342/2024
ASSOCIACAO HABITACIONAL JDIM DAS OLIVEIRAS III		ISS CC	705.23.2806773	0009	07/03/2024	413061/2024
ASSOCIACAO HABITACIONAL JDIM DAS OLIVEIRAS III	533.018.029.000	IPTU	101.24.0249268	0003	16/03/2024	367409/2024
ASSOCIACAO HABITACIONAL JDIM DAS OLIVEIRAS III	533.018.023.000	IPTU	101.24.0249262	0003	16/03/2024	367405/2024
ASSOCIACAO HABITACIONAL JDIM DAS OLIVEIRAS III	533.012.002.000	IPTU	101.24.0248953	0003	16/03/2024	367346/2024
ASSOCIACAO HABITACIONAL JDIM DAS OLIVEIRAS III	533.018.033.000	IPTU	101.24.0249272	0003	16/03/2024	367410/2024
ASSOCIACAO HABITACIONAL JDIM DAS OLIVEIRAS III		ISS CC	705.23.2806779	0009	07/03/2024	413064/2024
ASSOCIACAO HABITACIONAL JDIM DAS OLIVEIRAS III		ISS CC	705.23.2806776	0009	07/03/2024	413063/2024
ASSOCIACAO HABITACIONAL JDIM DAS OLIVEIRAS III	533.011.037.000	IPTU	101.24.0248933	0003	16/03/2024	367338/2024
ASSOCIACAO HABITACIONAL JDIM DAS OLIVEIRAS III	533.011.035.000	IPTU	101.24.0248931	0003	16/03/2024	367337/2024
ASSOCIACAO HABITACIONAL JDIM DAS OLIVEIRAS III	533.011.025.000	IPTU	101.24.0248921	0003	16/03/2024	367335/2024
ASSOCIACAO HABITACIONAL JDIM DAS OLIVEIRAS III		ISS CC	705.23.2806796	0009	07/03/2024	413074/2024
ASSOCIACAO JUDO ROBERTONSEI	215.111	TFFP/FX	406.24.0528706	0001	27/03/2024	389798/2024
ASSOCIACAO LATINO AMERIC. DE ARTE E CULT. ANDINA	206.780	TFFP/FX	406.24.0526456	0001	27/03/2024	388612/2024
ASSOCIACAO MENINOS DE SHAOLIN	200.129	TFFP/FX	406.24.0524698	0001	27/03/2024	387699/2024
ASSOCIACAO MOR. B. FERRAZOPOLIS J.LEBLON V.TANQUE	046.344	TFFP/FX	406.24.0501817	0001	27/03/2024	375865/2024
ASSOCIACAO MORADORES DO JARDIM BELAS ARTES	532.001.099.000	CIP	105.24.0273616	0003	29/03/2024	372320/2024
ASSOCIACAO MORADORES DO JARDIM BELAS ARTES	532.001.076.000	CIP	105.24.0273609	0003	29/03/2024	372316/2024
ASSOCIACAO MORADORES DO JARDIM BELAS ARTES	532.001.111.000	CIP	105.24.0273617	0003	29/03/2024	372321/2024
ASSOCIACAO MORADORES DO JARDIM BELAS ARTES	532.001.136.000	CIP	105.24.0273621	0003	29/03/2024	372323/2024
ASSOCIACAO MORADORES DO JARDIM BELAS ARTES	532.001.151.000	CIP	105.24.0273625	0003	29/03/2024	372326/2024
ASSOCIACAO MORADORES DO JARDIM BELAS ARTES	532.001.141.000	CIP	105.24.0273622	0003	29/03/2024	372324/2024
ASSOCIACAO MORADORES DO JARDIM BELAS ARTES	532.001.121.000	CIP	105.24.0273618	0003	29/03/2024	372322/2024
ASSOCIACAO MORADORES DO JARDIM BELAS ARTES	532.001.146.000	CIP	105.24.0273624	0003	29/03/2024	372325/2024
ASSOCIACAO MORADORES DO JARDIM BELAS ARTES	532.001.125.000	IPTU	101.24.0239582	0003	12/03/2024	365909/2024
ASSOCIACAO MORADORES DO JARDIM BELAS ARTES	532.001.142.000	IPTU	101.24.0239599	0003	12/03/2024	365911/2024
ASSOCIACAO MORADORES DO JARDIM BELAS ARTES	532.001.100.000	IPTU	101.24.0239557	0003	12/03/2024	365906/2024
ASSOCIACAO MORADORES DO JARDIM BELAS ARTES	532.001.121.000	IPTU	101.24.0239578	0003	12/03/2024	365908/2024
ASSOCIACAO MORADORES DO JARDIM BELAS ARTES	532.001.096.000	CIP	105.24.0273613	0003	29/03/2024	372319/2024
ASSOCIACAO MORADORES DO JARDIM BELAS ARTES	532.001.142.000	IPTU	101.23.3131814	0005	28/03/2024	345916/2024
ASSOCIACAO MORADORES DO JARDIM BELAS ARTES	532.001.147.000	IPTU	101.24.0239604	0003	12/03/2024	365912/2024
ASSOCIACAO MORADORES DO JARDIM BELAS ARTES	532.001.156.000	IPTU	101.24.0239613	0003	12/03/2024	365913/2024
ASSOCIACAO MORADORES DO JARDIM BELAS ARTES	532.001.076.000	IPTU	101.24.0239533	0003	12/03/2024	365902/2024
ASSOCIACAO MORADORES DO JARDIM BELAS ARTES		ISS CC	705.23.2805583	0009	07/03/2024	412630/2024
ASSOCIACAO MORADORES DO JARDIM BELAS ARTES	532.001.094.000	IPTU	101.24.0239551	0003	12/03/2024	365905/2024
ASSOCIACAO MORADORES DO JARDIM BELAS ARTES		ISS CC	705.23.2805596	0009	07/03/2024	412634/2024
ASSOCIACAO MORADORES DO JARDIM BELAS ARTES		ISS CC	705.23.2805592	0009	07/03/2024	412633/2024
ASSOCIACAO MOV.DOS TRABALHADORES DO CURSINO-AMTC	261.377	TFFP/FX	406.24.0543956	0001	27/03/2024	397460/2024
ASSOCIACAO NAC.DE DISTRIB.DE PROD. PET- ANDIPET	296.700	TFFP/FX	406.24.0558145	0001	27/03/2024	403580/2024
ASSOCIACAO NOVA MARADA COOPERATIVA	336.581	TFFP/FX	406.24.0571819	0001	27/03/2024	408370/2024
ASSOCIACAO NOVA SAO BERNARDO	014.028.006.000	CIP	105.24.0270916	0003	29/03/2024	371528/2024
ASSOCIACAO NUCLEO BRAS.DE RECUPERACAO DE VIDAS	223.762	TFFP/FX	406.24.0531426	0001	27/03/2024	391331/2024
ASSOCIACAO NUCLEO MOVELEIRO PAULISTA	259.603	TFFP/FX	406.24.0543287	0001	27/03/2024	397171/2024
ASSOCIACAO ORQUESTRA FILARMONICA DE SAO PAULO	144.575	TFFP/FX	406.24.0511929	0001	27/03/2024	380452/2024
ASSOCIACAO PARA DES. TELEF. DO GRANDE ABC PAULIS	530.200.043.000	IPTU	101.24.0238959	0003	12/03/2024	365848/2024
ASSOCIACAO PARADA DO ORGULHO LGBTQIA+ S.B.CAMPO	331.012	TFFP/FX	406.24.0570149	0001	27/03/2024	407902/2024
ASSOCIACAO POLO DE NOIVAS DO GRANDE ABC	209.908	TFFP/FX	406.24.0527297	0001	27/03/2024	389033/2024
ASSOCIACAO PROJETO FALE COMIGO	300.194	TFFP/FX	406.24.0559592	0001	27/03/2024	404181/2024
ASSOCIACAO PROJETO LUNA	290.687	TFFP/FX	406.24.0555470	0001	27/03/2024	402434/2024
ASSOCIACAO PROJETO SAMARITANO	110.657	TFSANIT	407.24.0258176	0002	27/03/2024	408951/2024
ASSOCIACAO RECREATIVA FORSPORTS	530.300.081.000	IPTU	101.24.0239181	0003	12/03/2024	365869/2024
ASSOCIACAO REPENSAR	622.555.006.000	IPTUTCE	103.24.0261746	0003	17/03/2024	370459/2024
ASSOCIACAO RIACHO GRANDE	131.899	TFFP/FX	406.24.0510077	0001	27/03/2024	379437/2024
ASSOCIACAO SER MULHER EM TECH	336.170	TFFP/FX	406.24.0571657	0001	27/03/2024	408315/2024
ASSOCIACAO SERVIDORES DO INST.BRASILEIRO DO CAFE	402.026.026.000	IPTU	101.24.0212729	0003	15/03/2024	362373/2024
ASSOCIACAO SOC. CONSTR. POR MUT.SENHOR DO BONFIM	532.206.041.000	IPTU	101.24.0246143	0003	12/03/2024	366813/2024
ASSOCIACAO SOC. CONSTR. POR MUT.SENHOR DO BONFIM	532.206.042.000	IPTU	101.24.0246144	0003	12/03/2024	366814/2024
ASSOCIACAO SOC. CONSTR. POR MUT.SENHOR DO BONFIM	532.206.002.000	IPTU	101.24.0246105	0003	12/03/2024	366807/2024
ASSOCIACAO SOC. CONSTR. POR MUT.SENHOR DO BONFIM	532.206.033.000	IPTU	101.24.0246136	0003	12/03/2024	366812/2024
ASSOCIACAO SOC. CONSTR. POR MUT.SENHOR DO BONFIM	532.206.045.000	IPTU	101.24.0246147	0003	12/03/2024	366817/2024
ASSOCIACAO SOC. CONSTR. POR MUT.SENHOR DO BONFIM	532.206.056.000	IPTU	101.24.0246156	0003	12/03/2024	366818/2024
ASSOCIACAO SOC. CONSTR. POR MUT.SENHOR DO BONFIM	532.209.036.000	IPTU	101.24.0246334	0003	12/03/2024	366851/2024
ASSOCIACAO SOC. CONSTR. POR MUT.SENHOR DO BONFIM	532.206.043.000	IPTU	101.24.0246145	0003	12/03/2024	366815/2024
ASSOCIACAO SOC. CONSTR. POR MUT.SENHOR DO BONFIM	532.209.060.000	IPTU	101.24.0246358	0003	12/03/2024	366855/2024
ASSOCIACAO SOC. CONSTR. POR MUT.SENHOR DO BONFIM	532.210.103.000	IPTU	101.24.0246420	0003	12/03/2024	366866/2024
ASSOCIACAO SOC. CONSTR. POR MUT.SENHOR DO BONFIM	532.210.059.000	IPTU	101.24.0246414	0003	12/03/2024	366865/2024
ASSOCIACAO SOC. CONSTR. POR MUT.SENHOR DO BONFIM		ISS CC	705.23.2806391	0009	07/03/2024	412903/2024
ASSOCIACAO SOC. CONSTR. POR MUT.SENHOR DO BONFIM	532.209.060.000	IPTU	101.23.2915279	0008	29/03/2024	345678/2024
ASSOCIACAO SOC. CONSTR. POR MUT.SENHOR DO BONFIM	532.210.024.000	IPTU	101.24.0246382	0003	12/03/2024	366860/2024
ASSOCIACAO SOC. CONSTR. POR MUT.SENHOR DO BONFIM	532.210.022.000	IPTU	101.24.0246380	0003	12/03/2024	366859/2024
ASSOCIACAO SOC. CONSTR. POR MUT.SENHOR DO BONFIM	532.210.055.000	IPTU	101.24.0246410	0003	12/03/2024	366864/2024
ASSOCIACAO SOC. CONSTR. POR MUT.SENHOR DO BONFIM	532.210.054.000	IPTU	101.24.0246409	0003	12/03/2024	366863/2024
ASSOCIACAO SOC. CONSTR. POR MUT.SENHOR DO BONFIM	532.209.006.000	IPTU	101.24.0246304	0003	12/03/2024	366840/2024
ASSOCIACAO SOC. CONSTR. POR MUT.SENHOR DO BONFIM	532.209.009.000	IPTU	101.24.0246307	0003	12/03/2024	366841/2024
ASSOCIACAO SOC. CONSTR. POR MUT.SENHOR DO BONFIM	532.208.043.000	IPTU	101.24.0246292	0003	12/03/2024	366838/2024
ASSOCIACAO SOC. CONSTR. POR MUT.SENHOR DO BONFIM	532.208.045.000	IPTU	101.24.0246294	0003	12/03/2024	366839/2024
ASSOCIACAO SOC. CONSTR. POR MUT.SENHOR DO BONFIM	532.209.027.000	IPTU	101.24.0246325	0003	12/03/2024	366847/2024
ASSOCIACAO SOC. CONSTR. POR MUT.SENHOR DO BONFIM	532.209.029.000	IPTU	101.24.0246327	0003	12/03/2024	366848/2024
ASSOCIACAO SOC. CONSTR. POR MUT.SENHOR DO BONFIM	532.209.012.000	IPTU	101.24.0246310	0003	12/03/2024	366842/2024
ASSOCIACAO SOC. CONSTR. POR MUT.SENHOR DO BONFIM	532.209.021.000	IPTU	101.24.0246319	0003	12/03/2024	366843/2024
ASSOCIACAO SOC. CONSTR. POR MUT.SENHOR DO BONFIM	532.208.039.000	IPTU	101.24.0246288	0003	12/03/2024	366836/2024
ASSOCIACAO SOC. CONSTR. POR MUT.SENHOR DO BONFIM	532.207.037.000	IPTU	101.24.0246218	0003	12/03/2024	366826/2024
ASSOCIACAO SOC. CONSTR. POR MUT.SENHOR DO BONFIM	532.207.064.000	IPTU	101.24.0246245	0003	12/03/2024	366827/2024
ASSOCIACAO SOC. CONSTR. POR MUT.SENHOR DO BONFIM	532.206.061.000	IPTU	101.24.0246161	0003	12/03/2024	366820/2024
ASSOCIACAO SOC. CONSTR. POR MUT.SENHOR DO BONFIM	532.206.087.000	IPTU	101.24.0246181	0003	12/03/2024	366824/2024
ASSOCIACAO SOC. CONSTR. POR MUT.SENHOR DO BONFIM	532.208.024.000	IPTU	101.24.0246273	0003	12/03/2024	366832/2024
ASSOCIACAO SOC. CONSTR. POR MUT.SENHOR DO BONFIM	532.208.030.000	IPTU	101.24.0246279	0003	12/03/2024	366833/2024
ASSOCIACAO SOC. CONSTR. POR MUT.SENHOR DO BONFIM	532.209.030.000	IPTU	101.24.0246328	0003	12/03/2024	366849/2024
ASSOCIACAO SOC. CONSTR. POR MUT.SENHOR DO BONFIM	532.208.007.000	IPTU	101.24.0246258	0003	12/03/2024	366829/2024
ASSOCIACAO SOC. CONSTR. POR MUT.SENHOR DO BONFIM	532.208.030.000	CIP	105.24.0273961	0003	29/03/2024	372468/2024
ASSOCIACAO SOC. CONSTR. POR MUT.SENHOR DO BONFIM	532.210.024.000	CIP	105.24.0273975	0003	29/03/2024	372480/2024
ASSOCIACAO SOC. CONSTR. POR MUT.SENHOR DO BONFIM	532.210.022.000	CIP	105.24.0273974	0003	29/03/2024	372479/2024
ASSOCIACAO SOC. CONSTR. POR MUT.SENHOR DO BONFIM	532.208.024.000	CIP	105.24.0273959	0003	29/03/2024	372467/2024
ASSOCIACAO SOC. CONSTR. POR MUT.SENHOR DO BONFIM	532.210.103.000	CIP	105.24.0273978	0003	29/03/2024	372482/2024
ASSOCIACAO SOC. CONSTR. POR MUT.SENHOR DO BONFIM	532.210.059.000	CIP	105.24.0273976	0003	29/03/2024	372481/2024
ASSOCIACAO SOC. CONSTR. POR MUT.SENHOR DO BONFIM	532.209.030.000	CIP	105.24.0273970	0003	29/03/2024	372477/2024

ASSOCIACAO SOC. CONSTR. POR MUT.SENHOR DO BONFIM	532.209.006.000	CIP	105.24.0273966	0003	29/03/2024	372473/2024
ASSOCIACAO SOC. CONSTR. POR MUT.SENHOR DO BONFIM	532.209.004.000	CIP	105.24.0273965	0003	29/03/2024	372472/2024
ASSOCIACAO SOC. CONSTR. POR MUT.SENHOR DO BONFIM	532.208.045.000	CIP	105.24.0273964	0003	29/03/2024	372471/2024
ASSOCIACAO SOC. CONSTR. POR MUT.SENHOR DO BONFIM	532.209.029.000	CIP	105.24.0273969	0003	29/03/2024	372476/2024
ASSOCIACAO SOC. CONSTR. POR MUT.SENHOR DO BONFIM	532.209.009.000	CIP	105.24.0273967	0003	29/03/2024	372474/2024
ASSOCIACAO SOC. CONSTR. POR MUT.SENHOR DO BONFIM	532.208.043.000	CIP	105.24.0273963	0003	29/03/2024	372470/2024
ASSOCIACAO SOC. CONSTR. POR MUT.SENHOR DO BONFIM		ISS CC	705.23.2806368	0009	07/03/2024	412895/2024
ASSOCIACAO SOC. CONSTR. POR MUT.SENHOR DO BONFIM		ISS CC	705.23.2806376	0009	07/03/2024	412901/2024
ASSOCIACAO SOC. CONSTR. POR MUT.SENHOR DO BONFIM	532.206.043.000	CIP	105.24.0273945	0003	29/03/2024	372459/2024
ASSOCIACAO SOC. CONSTR. POR MUT.SENHOR DO BONFIM	532.206.041.000	CIP	105.24.0273943	0003	29/03/2024	372457/2024
ASSOCIACAO SOC. CONSTR. POR MUT.SENHOR DO BONFIM	532.206.042.000	CIP	105.24.0273944	0003	29/03/2024	372458/2024
ASSOCIACAO SOC. CONSTR. POR MUT.SENHOR DO BONFIM	532.206.045.000	CIP	105.24.0273946	0003	29/03/2024	372460/2024
ASSOCIACAO SOC. CONSTR. POR MUT.SENHOR DO BONFIM	532.206.087.000	CIP	105.24.0273951	0003	29/03/2024	372463/2024
ASSOCIACAO SOC. CONSTR. POR MUT.SENHOR DO BONFIM	532.206.056.000	CIP	105.24.0273948	0003	29/03/2024	372461/2024
ASSOCIACAO SOC. CONSTR. POR MUT.SENHOR DO BONFIM	532.206.061.000	CIP	105.24.0273949	0003	29/03/2024	372462/2024
ASSOCIACAO SOC. CONSTR. POR MUT.SENHOR DO BONFIM	532.207.035.000	CIP	105.24.0273956	0003	29/03/2024	372466/2024
ASSOCIACAO SOCIAL DE CONSTR.P/MUT.S.DO BONFIM	532.209.032.000	IPTU	101.24.0246330	0003	12/03/2024	366850/2024
ASSOCIACAO SOCIAL DE CONSTR.P/MUT.S.DO BONFIM	532.209.032.000	CIP	105.24.0273971	0003	29/03/2024	372478/2024
ASSOCIACAO SOS MISSAO VIDA.ORG	275.719	TFFP/FX	406.24.0549259	0001	27/03/2024	399830/2024
ASSOCIACAO VALDO BERNARDINO	272.445	TFFP/FX	406.24.0548039	0001	27/03/2024	399274/2024
ASSOCIACAO VB SAUDE	166.736	TFFP/FX	406.24.0515963	0001	27/03/2024	382702/2024
ASSOLARE COMERCIAL LIMITADA	114.345	TFFP/FX	406.24.0507649	0001	27/03/2024	378268/2024
ASSUERO DOMICIO DE SA	033.104.035.000	IPTU	101.24.0210216	0003	23/03/2024	362056/2024
ASSUMPCAO APRESENT.COMERC.ASSESSORIA LTDA ME.	048.031	TFFP/FX	406.24.0501905	0001	27/03/2024	375885/2024
ASSUMPCAO S.A.-MERCANTIL E AGRICOLA	622.600.001.000	IPTUTCE	103.24.0261885	0003	17/03/2024	370532/2024
ASSUMPTO IACONELLI - ESPOLIO	624.005.002.000	IPTUTCE	103.24.0262997	0003	17/03/2024	371083/2024
ASSUNCAO EMPREENDIMENTOS IMOBILIARIOS LTDA	016.029.016.000	CIP	105.24.0270976	0003	29/03/2024	371553/2024
ASSUNCAO FUNILARIA E PINTURA LTDA - ME	158.165	TFFP/FX	406.24.0514317	0001	27/03/2024	381769/2024
ASSUNCAO SIST EDUC BASICO PROF SUP LTDA	141.148	ISS	292.24.4417505	0001	15/03/2024	374681/2024
ASSUNCAO SIST EDUC BASICO PROF SUP LTDA	141.148	TFFP/FX	406.24.0511410	0001	27/03/2024	380171/2024
ASSUNCAO TERRAPLANAGEM LTDA	187.601	TFFP/FX	406.24.0521116	0001	27/03/2024	385619/2024
ASSUNTA ROMANO PEDROSO	005.059.008.103	IPTU	101.24.0054094	0003	12/03/2024	350070/2024
ASSVE COMERCIO DE COMP. AUTOMOTIVOS LTDA - EPP	097.206	TFFP/FX	406.24.0505460	0001	27/03/2024	377233/2024
ASTAR CONSTRUTORA INCORPORADORA SERV. GERAIS LTD	333.470	TFFP/FX	406.24.0570827	0001	27/03/2024	408083/2024
ASTER CONSULTORIA EM INFORMATICA S/C LTDA ME	116.524	TFFP/FX	406.24.0507888	0001	27/03/2024	378376/2024
ASTI & PEREIRA-AG.E CONS.DE SEG PESSOAIS S/C LTD	135.877	TFFP/FX	406.24.0510645	0001	27/03/2024	379735/2024
ASTI AMERICA PARTICIPACOES S/A	313.303	TFFP/FX	406.24.0565134	0001	27/03/2024	406291/2024
ASTI AUTOMACAO E ASS.TEC.IND.LTDA ME	154.727	TFFP/FX	406.24.0513677	0001	27/03/2024	381406/2024
ASTOLFO PINTO FILHO		ISS CC	705.23.2801910	0009	07/03/2024	411651/2024
ASTON CONSULTORIA EMPRESARIAL LTD.	292.083	TFFP/FX	406.24.0556085	0001	27/03/2024	402703/2024
ASTONSEG CORRETORA DE SEGUROS LTDA	258.518	TFFP/FX	406.24.0542895	0001	27/03/2024	396978/2024
ASTREA COMERCIO DE ESCOVAS E PECAS EIRELI - EPP	199.743	ISS	292.24.4416928	0001	15/03/2024	374649/2024
ASTRO ABC INDUSTRIA E COMERCIO LIMITADA	128.819	TFFP/FX	406.24.0509641	0001	27/03/2024	379199/2024
ASTRO ABC INDUSTRIA E COMERCIO LIMITADA - ME	012.069.001.000	IPTU	101.24.0106119	0003	15/03/2024	352936/2024
ASTRO ABC INDUSTRIA E COMERCIO LTDA	012.078.011.000	IPTU	101.23.2848994	0008	01/03/2024	345624/2024
ASTRO ABC INDUSTRIA E COMERCIO LTDA	220.419	TFFP/FX	406.24.0530358	0001	27/03/2024	390731/2024
ASTRO PERES - ESPOLIO	018.011.062.000	IPTU	101.24.0130560	0003	17/03/2024	354725/2024
ASTRO TRANSPORTES DE VEICULOS LTDA	336.576	TFFP/FX	406.24.0571816	0001	27/03/2024	408369/2024
ASTROGILDO ARANHA	003.047.012.198	IPTU	101.24.0030476	0003	17/03/2024	347948/2024
ASTROGILDO MAMEDE CANGUSSU	534.022.037.000	IPTU	101.24.0254283	0003	16/03/2024	368100/2024
ASTROS DROGARIA E PERFUMARIA LTDA ME	129.276	TFFP/FX	406.24.0509713	0001	27/03/2024	379232/2024
ASTROS PET SHOP EIRELLI	288.900	TFFP/FX	406.24.0554671	0001	27/03/2024	402120/2024
ASTRUM LATINA SOLUCOES EM TECNOLOGIA LTDA	283.252	TFFP/FX	406.24.0552097	0001	27/03/2024	401026/2024
ASTX CONSTRUTORA E INCORPORADORA LTDA	295.428	TFFP/FX	406.24.0557576	0001	27/03/2024	403332/2024
ASUNA ACADEMIA DE LUTAS E ARTES MARCIAIS LTDA	298.710	TFFP/FX	406.24.0558991	0001	27/03/2024	403928/2024
AT LIMA GERENCIAMENTO FINANCEIRO EIRELI	271.463	TFFP/FX	406.24.0547652	0001	27/03/2024	399100/2024
AT SYSTEM PLANEJAMENTO EM GESTAO EMP.S/S LTDA-ME	153.734	TFFP/FX	406.24.0513496	0001	27/03/2024	381300/2024
AT TRANSPORTES LTDA	GBU3J32	M.TRANS	709.24.2588993	0001	15/03/2024	423071/2024
ATA ANDRADE REPRESENTACOES COMERCIAIS LTDA	191.154	TFFP/FX	406.24.0522132	0001	27/03/2024	386185/2024
ATA TRANSPORTES DE CARGAS LTDA	CUO7A80	M.TRANS	709.24.2592861	0001	15/03/2024	424999/2024
ATACADISTA DA CARNE LTDA	331.087	TFFP/FX	406.24.0570214	0001	27/03/2024	407918/2024
ATACADO DOS MOVEIS LTDA	296.630	TFFP/FX	406.24.0558121	0001	27/03/2024	403570/2024
ATACADO THEORIA MODA FEMININA LTDA	245.423	ISS	291.24.4323156	0001	15/01/2024	373488/2024
ATAIDE FERNANDES DIAS	CXB6948	M.TRANS	709.24.2600991	0001	20/03/2024	428982/2024
ATAIDE PEREIRA CARDOSO JUNIOR - ESPOLIO	021.016.009.004	IPTU	101.24.0149362	0003	16/03/2024	356479/2024
ATAIDE SOUZA PINHEIRO	EYS6569	M.TRANS	709.24.2616508	0001	28/03/2024	433543/2024
ATAIDE TIMOTEO DE SOUZA	020.061.004.000	IPTU	101.24.0143774	0003	15/03/2024	355884/2024
ATAIR DE CARVALHO	003.059.081.006	IPTU	101.24.0034694	0003	17/03/2024	348494/2024
ATALANTA TI CONS.EM TEC.DA INFORMACAO.LTDA	281.662	TFFP/FX	406.24.0551439	0001	27/03/2024	400767/2024
ATALIBA CANDIDO - ESPOLIO	019.011.029.000	IPTU	101.24.0137395	0003	16/03/2024	355331/2024
ATALIBA COMERCIO DE COLCHOES LTDA	CVR4B25	M.TRANS	709.24.2607916	0001	22/03/2024	432229/2024
ATANAE LIMA COSTA	131.173	TFFP/FX	406.24.0509975	0001	27/03/2024	379376/2024
ATANAZIO RODRIGUES DE SOUZA - ESPOLIO	026.034.003.000	IPTU	101.24.0173473	0003	12/03/2024	358499/2024
ATANIEL PEREIRA SILVA	GAH1C57	M.TRANS	709.24.2596770	0001	20/03/2024	426874/2024
ATANIEL SILVA SANTOS - ESPOLIO	007.018.002.000	IPTU	101.24.0069941	0003	12/03/2024	351132/2024
ATAYDE MOREIRA	032.065.076.000	IPTU	101.24.0202879	0003	17/03/2024	361163/2024
ATB RIACHO GRANDE TRANSPORTES LTDA	219.149	ISS	291.24.4423886	0001	15/03/2024	373753/2024
ATB RIACHO GRANDE TRANSPORTES LTDA	219.149	TFSANIT	407.24.0259798	0002	27/03/2024	409434/2024
ATB RIACHO GRANDE TRANSPORTES LTDA	219.149	TFFP/FX	406.24.0529980	0001	27/03/2024	390526/2024
ATC ASSESSORIA CONTABIL LTDA	322.510	ISS	292.24.4323120	0001	15/01/2024	374099/2024
ATE - APERF.EM TRICOLOGIA E ESTETICA CURSOS LTDA	319.625	TFFP/FX	406.24.0567203	0001	27/03/2024	407005/2024
ATELIE DO DOCE BAETA NEVES LTDA	294.424	TFFP/FX	406.24.0557147	0001	27/03/2024	403151/2024
ATELIE ESCOLA PUERI VITAE LTDA	329.147	TFFP/FX	406.24.0569620	0001	27/03/2024	407746/2024
ATELIE FAMILIA PIZZARIA E ROTISSERIA LTDA - ME	152.363	TFFP/FX	406.24.0513266	0001	27/03/2024	381179/2024
ATELIE FAMILIA PIZZARIA E ROTISSERIA LTDA - ME	152.363	TFSANIT	407.24.0258717	0002	27/03/2024	409078/2024
ATELIE FASHION SP SERVICOS E COMERCIO LTDA	206.578	TFFP/FX	406.24.0526404	0001	27/03/2024	388582/2024
ATELIER DAS ARTES ANDREA SALAZAR LTDA ME	147.821	TFFP/FX	406.24.0512471	0001	27/03/2024	380743/2024
ATEMIRTO PINTO DE SOUSA	123.362	TFFP/FX	406.24.0508831	0001	27/03/2024	378817/2024
ATEND S/C LTDA	030.456	TFFP/FX	406.24.0501017	0001	27/03/2024	375679/2024
ATENDAZO INTELIGENCIA EM TECNOLOGIA LTDA	219.149	TFFP/FX	406.24.0532696	0001	27/03/2024	391991/2024
ATENDAZO INTELIGENCIA EM TECNOLOGIA LTDA	228.585	ISS	292.24.4420644	0001	15/03/2024	374861/2024
ATENDE ASSIST SERVICOS DE ASSISTENCIA 24H LTDA	291.935	TFFP/FX	406.24.0556012	0001	27/03/2024	402667/2024
ATENILDO DE JESUS SILVA	CSC4685	M.TRANS	709.24.2605491	0001	22/03/2024	430882/2024
ATENILDO GONCALVES DE OLIVEIRA	EWL6538	M.TRANS	709.24.2581931	0001	11/03/2024	419829/2024
ATENISIA FERNANDES CABRAL	EPB1680	M.TRANS	709.24.2608619	0001	22/03/2024	432612/2024
ATENTO BRASIL S.A.	111.542	TFFP/FX	406.24.0507307	0001	27/03/2024	378103/2024
ATENTO BRASIL S.A.	111.542	TFSANIT	407.24.0258195	0002	27/03/2024	408956/2024
ATENTO BRASIL S/A	189.953	TFFP/FX	406.24.0521754	0001	27/03/2024	385974/2024
ATFUTURE EMPREENDIMENTOS DIGITAIS LTDA ME	243.391	TFFP/FX	406.24.0537504	0001	27/03/2024	394461/2024
ATHANASIOS STEPHANE PARASKEVAS	020.063.013.000	IPTU	101.24.0143848	0003	15/03/2024	355895/2024
ATHANAZIO LOPES FILHO	FF07084	M.TRANS	709.24.2589582	0001	15/03/2024	423357/2024
ATHAYDE ROCHA	610.004.011.000	IPTUTCE	103.24.0258601	0003	17/03/2024	370232/2024
ATHENA COM. VAREJ. DE MADEIRAS E ARTEF. EIRELI	267.643	TFFP/FX	406.24.0546243	0001	27/03/2024	398455/2024
ATHENAS CONSERVACAO PATRIMONIAL LTDA.	129.803	TFFP/FX	406.24.0509783	0001	27/03/2024	379269/2024

ATHENAS E DAVI REPRESENT.COM.DE PROD.ALIM.LTDA	266.931	TFFP/FX	406.24.0545991	0001	27/03/2024	398328/2024
ATHILA RENATO CERQUEIRA	012.076.019.000	IPTU	101.24.0106248	0003	15/03/2024	352956/2024
ATHOS ALVES DE CARVALHO JUNIOR	PZE5F08	M.TRANS	709.24.2571820	0001	06/03/2024	417499/2024
ATHOS CAMILO DOS SANTOS	DKF4D42	M.TRANS	709.24.2582799	0001	11/03/2024	420283/2024
ATHOS CAMILO DOS SANTOS	DKF4D42	M.TRANS	709.24.2592568	0001	15/03/2024	424850/2024
ATHOS METODO DE ENSINO INTEGRADO LTDA - ME	219.653	TFSANIT	407.24.0259805	0002	27/03/2024	409436/2024
ATHOS METODO DE ENSINO INTEGRADO LTDA - ME	219.653	TFFP/FX	406.24.0530128	0001	27/03/2024	390610/2024
ATHOS REPRESENTACAO COMERCIAL EIRELI - ME	236.038	TFFP/FX	406.24.0534685	0001	27/03/2024	393028/2024
ATHRYOS TRANSPORTES LTDA	281.060	TFFP/FX	406.24.0551236	0001	27/03/2024	400679/2024
ATICO ADMINISTR. E CORRET.DE SEGUROS S/S LTDA	127.403	TFFP/FX	406.24.0509432	0001	27/03/2024	379087/2024
ATILA CARDOSO DE ALMEIDA	020.006.001.013	IPTU	101.24.0140904	0003	15/03/2024	355632/2024
ATILA CESAR ASSAM	171.756	TFFP/FX	406.24.0517022	0001	27/03/2024	383291/2024
ATILA DIAS FERNANDES TRANSPORTES - ME	177.932	TFFP/FX	406.24.0518552	0001	27/03/2024	384119/2024
ATILA GOMES MENDES	178.182	TFFP/FX	406.24.0518615	0001	27/03/2024	384154/2024
ATILIO BIZZI-ESPOLIO	002.032.001.000	IPTU	101.24.0018935	0003	12/03/2024	347071/2024
ATILIO PALUDETTI - ESPOLIO	015.021.016.000	IPTU	101.24.0115585	0003	12/03/2024	353555/2024
ATITUDE SOLUCOES AMBIENTAIS E PROJETOS LTDA-ME	261.337	TFFP/FX	406.24.0543941	0001	27/03/2024	397455/2024
ATITUDE VEICULOS LTDA	197.876	TFFP/FX	406.24.0524035	0001	27/03/2024	387324/2024
ATIVA COMERCIO ARTEFATOS DE COURO S LTDA	125.576	TFFP/FX	406.24.0509129	0001	27/03/2024	378961/2024
ATIVA EMPREITEIRA DE MAO DE OBRA S/S LTDA	127.856	TFFP/FX	406.24.0509499	0001	27/03/2024	379118/2024
ATIVA HABITACIONAL LTDA ME	183.634	TFFP/FX	406.24.0520011	0001	27/03/2024	384977/2024
ATIVA RECUPERADORA E COMERCIO LTDA - ME	222.699	TFFP/FX	406.24.0531073	0001	27/03/2024	391142/2024
ATIVAR IDEIAS COM DE BRIN E SOL PROM E CORP LTDA	309.914	TFFP/FX	406.24.0563635	0001	27/03/2024	405737/2024
ATIVE REPRESENTACOES E CONSULTORIA S/C LTDA.	075.415	TFFP/FX	406.24.0503452	0001	27/03/2024	376328/2024
ATIVO IMOVEIS E ASSESSORIA LIMITADA	007.007.015.000	IPTU	101.24.0069544	0003	12/03/2024	351114/2024
ATIVO IMOVEIS E ASSESSORIA LIMITADA	007.007.015.000	CIP	105.24.0270533	0003	29/03/2024	371444/2024
ATL GESTAO EMPRESARIAL LTDA - ME	178.506	TFFP/FX	406.24.0518696	0001	27/03/2024	384204/2024
ATLANSEG SEGURANCA E VIGILANCIA LTDA	DRB1699	M.TRANS	709.24.2585167	0001	15/03/2024	421444/2024
ATLANTICA COMERCIAL FITNESS LTDA	FHB4446	M.TRANS	709.24.2604562	0001	22/03/2024	430460/2024
ATLANTICA COMERCIO E SERVICOS EIRELI	275.383	TFFP/FX	406.24.0549133	0001	27/03/2024	399765/2024
ATLANTICO EMPREITEIRA DE MAO DE OBRAS LTDA - EPP	192.831	TFFP/FX	406.24.0522588	0001	27/03/2024	386464/2024
ATLANTIS NATACION INSTITUTE LTDA	020.125	ISS	291.23.4285641	0001	15/12/2023	373347/2024
ATLANTIS NATACION INSTITUTE LTDA	020.125	TFSANIT	407.24.0257191	0002	27/03/2024	408775/2024
ATLANTIS NATACION INSTITUTE LTDA	020.125	ISSQNSN	430.24.2512925	0001	20/09/2022	410304/2024
ATLANTIS NATACION INSTITUTE LTDA	020.125	ISSQNSN	430.24.2513342	0001	22/02/2023	410309/2024
ATLANTIS NATACION INSTITUTE LTDA	247.993	TFFP/FX	406.24.0539062	0001	27/03/2024	395206/2024
ATLANTIS NATACION INSTITUTE LTDA	020.125	ISSQNSN	430.24.2512968	0001	20/10/2022	410305/2024
ATLANTIS NATACION INSTITUTE LTDA	020.125	ISSQNSN	430.24.2513438	0001	20/03/2023	410310/2024
ATLANTIS NATACION INSTITUTE LTDA	020.125	ISSQNSN	430.24.2513242	0001	20/01/2023	410308/2024
ATLANTIS NATACION INSTITUTE LTDA	020.125	ISSQNSN	430.24.2513147	0001	21/11/2022	410306/2024
ATLANTIS NATACION INSTITUTE LTDA	020.125	ISSQNSN	430.24.2513204	0001	20/12/2022	410307/2024
ATLANTIS NATACION INSTITUTE LTDA	020.125	TFFP/FX	406.24.0500626	0001	27/03/2024	375610/2024
ATLAS SOLUCOES DE ENGENHARIA LTDA		ISSQNSN	430.24.3174578	0001	20/12/2023	411018/2024
ATM AGENCIA TAX MARKETING LTDA	295.297	TFFP/FX	406.24.0557506	0001	27/03/2024	403302/2024
ATM COMERCIO DE BOLACHAS BOLOS E DERIVADOS LTDA	293.364	TFFP/FX	406.24.0556668	0001	27/03/2024	402944/2024
ATM CONSULTORIA TECNICA EM PAVIMENTACAO LTDA	103.442	TFFP/FX	406.24.0506289	0001	27/03/2024	377607/2024
ATM KOMPASS PARTICIPACOES E INVESTIMENTOS LTDA	283.138	TFFP/FX	406.24.0552056	0001	27/03/2024	401012/2024
ATMOSFERA MOTO PECAS SERV. E ACESS. LTDA ME	153.021	TFFP/FX	406.24.0513374	0001	27/03/2024	381239/2024
ATMOSFERA PARTICIPACAO EIRELI	295.156	TFFP/FX	406.24.0557442	0001	27/03/2024	403274/2024
ATMP MAQUINAS E PERIFERICOS LTDA	306.257	TFFP/FX	406.24.0562100	0001	27/03/2024	405174/2024
ATMS SERVICOS ADMINISTRATIVOS LTDA - ME	204.847	TFFP/FX	406.24.0525975	0001	27/03/2024	388353/2024
ATOLY LTDA	319.494	TFFP/FX	406.24.0567122	0001	27/03/2024	406983/2024
ATOS ASSISTENCIA E BENEFICIOS LTDA	271.660	TFFP/FX	406.24.0547728	0001	27/03/2024	399128/2024
ATOS ASSOCIADOS	277.846	TFFP/FX	406.24.0550035	0001	27/03/2024	400172/2024
ATOS GROUP LTDA	307.772	TFFP/FX	406.24.0562718	0001	27/03/2024	405413/2024
ATOS SERV.DE ARQUIT.E DESIGN DE INTERIORES LTDA	288.489	TFFP/FX	406.24.0554463	0001	27/03/2024	402049/2024
ATOS SERVICOS EMPRESARIAIS LTDA - ME	227.778	TFFP/FX	406.24.0532429	0001	27/03/2024	391843/2024
ATOS SERVICOS RASTREAMENTO EIRELI	255.217	TFFP/FX	406.24.0541688	0001	27/03/2024	396421/2024
ATOSLOG LOGISTICA E TRANSPORTES LTDA	FUB8A97	M.TRANS	709.24.2595383	0001	15/03/2024	426377/2024
ATOSLOG LOGISTICA E TRANSPORTES LTDA	FUB8A97	M.TRANS	709.24.2584496	0001	15/03/2024	421107/2024
ATP - CONSULTORIA EM ALIMENTACAO LTDA	081.392	TFFP/FX	406.24.0503874	0001	27/03/2024	376464/2024
ATRACAO COM MOVELARIA COLCH E MODA CASA EIRELI	279.038	TFFP/FX	406.24.0550446	0001	27/03/2024	400350/2024
ATRAX CORRETORA DE SEGURO EIRELI	262.362	TFFP/FX	406.24.0544319	0001	27/03/2024	397627/2024
ATRIA IND. E COMERCIO DE MOTO PECAS LTDA EPP	161.225	TFFP/FX	406.24.0514888	0001	27/03/2024	382092/2024
ATRIA SERVICOS FUNERARIOS LTDA	319.041	TFFP/FX	406.24.0567064	0001	27/03/2024	406966/2024
ATRINA.COM.E MANUTENCAO DE MOVEIS E MADEIRAS LTD	303.394	TFFP/FX	406.24.0560993	0001	27/03/2024	404739/2024
ATRINDEATE TRANSPORTES RODOVIARIOS LTDA	181.281	TFFP/FX	406.24.0519365	0001	27/03/2024	384607/2024
ATRIOS CORRETORA DE SEGUROS LTDA	109.137	TFFP/FX	406.24.0507015	0001	27/03/2024	377960/2024
ATRYON CONSULTORIA E SOLUCOES EM SAUDE LTDA	339.627	TFFP/FX	406.24.0572702	0001	27/03/2024	408646/2024
ATS SERVICOS ADMINISTRATIVOS E EDICOES LTDA	286.239	TFFP/FX	406.24.0553440	0001	27/03/2024	401605/2024
ATSUSHI HAMADA	015.115.021.000	IPTU	101.24.0120872	0003	12/03/2024	354003/2024
ATT AMBIENTAL TECNOLOGIA E TRATAMENTO LTDA	104.494	TFFP/FX	406.24.0506428	0001	27/03/2024	377677/2024
ATTACK FIT SBC LTDA.	291.392	TFFP/FX	406.24.0555767	0001	27/03/2024	402565/2024
ATTACK SUPLEMENTOS LTDA	312.097	TFFP/FX	406.24.0564626	0001	27/03/2024	406095/2024
ATT-COMERCIO DE BIJUTERIAS E ACESSORIOS EIRELI	262.263	TFFP/FX	406.24.0544294	0001	27/03/2024	397613/2024
ATTIARTE-MOVEIS INDUSTRIA E COMERCIO EIRELI EPP	048.783	TFFP/FX	406.24.0501956	0001	27/03/2024	375903/2024
ATTILIO NUNES GALLO	524.208.018.000	IPTU	101.24.0236154	0003	15/03/2024	365489/2024
ATTILIO NUNES GALLO	524.208.017.000	IPTU	101.24.0236153	0003	15/03/2024	365488/2024
ATTILIO NUNES GALLO	524.208.016.000	IPTU	101.24.0236152	0003	15/03/2024	365487/2024
ATTITUDE ESPACO DA MODA COM. DE ROUPAS LTDA-ME	062.742	TFFP/FX	406.24.0502668	0001	27/03/2024	376101/2024
ATTIVITA IMOVEIS LTDA	291.573	TFFP/FX	406.24.0555856	0001	27/03/2024	402601/2024
ATTK AUXILIO MEDICO LTDA	269.413	TFFP/FX	406.24.0546948	0001	27/03/2024	398772/2024
ATTREZZATURE & PARTI COMERCIO DE PECAS LTDA	301.417	TFFP/FX	406.24.0560109	0001	27/03/2024	404388/2024
ATTRIUS SUL TRANSPORTES LTDA	285.467	TFFP/FX	406.24.0553095	0001	27/03/2024	401445/2024
ATTUS PRODUCOES ARTISTICAS - EIRELI	260.541	TFFP/FX	406.24.0543644	0001	27/03/2024	397336/2024
ATUAL PET BRASIL IMPORTADORA E DISTRIB. LTDA	339.962	TFFP/FX	406.24.0572848	0001	27/03/2024	408681/2024
ATUAL PET BRASIL IMPORTADORA E DISTRIB. LTDA	339.962	TFFP/FX	406.23.3271982	0002	07/03/2024	375476/2024
ATUAL SERVICOS E TRANSPORTES RAPIDOS LT	DPB1956	M.TRANS	709.24.2590963	0001	15/03/2024	424079/2024
ATUALIDADES MULTIMARCAS LTDA	297.957	TFFP/FX	406.24.0558674	0001	27/03/2024	403794/2024
ATUALIZE EMPREENDIMENTOS DIGITAIS LTDA	300.791	TFFP/FX	406.24.0559845	0001	27/03/2024	404286/2024
ATUALLLE ODONTOLOGIA ESTETICA ESPECIALIZADA LTDA	328.327	TFFP/FX	406.24.0569439	0001	27/03/2024	407686/2024
ATUARIA BROKERS ASS.FINAN.CORRET.SEG.LTDA	256.140	TFFP/FX	406.24.0542037	0001	27/03/2024	396559/2024
ATUM - ASSOC.TRANSP.UNIV.FRET E TRANSL.METROPOL.	121.321	TFFP/FX	406.24.0508546	0001	27/03/2024	378683/2024
AUCESONIO RODRIGUES DA SILVA	272.258	TFFP/FX	406.24.0547970	0001	27/03/2024	399238/2024
AUD C A C E S M E GERAL LTDA	FWA0D56	M.TRANS	709.24.2600057	0001	20/03/2024	428460/2024
AUD & CONSULT AUD.CONSULT.SRV.MED.EM GERAL LT-ME	182.155	TFFP/FX	406.24.0519597	0001	27/03/2024	384731/2024
AUDETE MOURA DE OLIVEIRA - ESPOLIO	532.531.003.256	IPTU	101.24.0248286	0003	12/03/2024	367170/2024
AUDI COMERCIO DE SORVETES E ALIMENTOS LTDA	289.006	TFFP/FX	406.24.0554713	0001	27/03/2024	402141/2024
AUDI S/A HELICOPTEROS E AVIOES	512.001.007.000	CIP	105.24.0272567	0003	29/03/2024	371979/2024
AUDI S/A HELICOPTEROS E AVIOES	512.001.007.000	IPTU	101.24.0220134	0003	12/03/2024	363491/2024
AUDIGLEIDE FERREIRA LIMA	DLP6E59	M.TRANS	709.24.2595357	0001	15/03/2024	426357/2024
AUDINIAS FERREIRA DE SOUSA	104.829	TFFP/FX	406.24.0506481	0001	27/03/2024	377710/2024
AUDINO ANTONIO DE BARROS		ISS CC	705.23.2806547	0009	07/03/2024	412969/2024
AUDIO & EXPRESSAO AUDIOMETRIA E TREINAM.S/S LTDA	146.761	TFFP/FX	406.24.0512304	0001	27/03/2024	380654/2024



AUDIO LIFE ABC GESTAO OCUPACIONAL LTDA	156.056	TFFP/FX	406.24.0513913	0001	27/03/2024	381550/2024
AUDIO MUSIC CENTER LTDA	DXV3911	M.TRANS	709.24.2604064	0001	22/03/2024	430297/2024
AUDIO MUSIC CENTER LTDA - EPP	082.639	TFFP/FX	406.24.0503979	0001	27/03/2024	376504/2024
AUDIOLCLEAN-CONS.EM AULOLOGIA ACUPAC. S/S LTDA	174.651	TFFP/FX	406.24.0517736	0001	27/03/2024	383673/2024
AUDIRE APS.AUDITS.COM. E PREST. DE SERV.S.LTDA-ME	167.706	TFFP/FX	406.24.0516157	0001	27/03/2024	382815/2024
AUDITORIO DA ALMA EMPREEND. DIGITAIS EIRELI ME	257.353	TFFP/FX	406.24.0542476	0001	27/03/2024	396775/2024
AUDIVINO SOARES DE SOUZA	620.504.044.000	CIP	105.24.0275431	0003	29/03/2024	373219/2024
AUDIZIO BERNO JUNIOR - ME	232.285	TFFP/FX	406.24.0533766	0001	27/03/2024	392550/2024
AUDIZIO LUIZ RANGEL DA COSTA	018.037.023.003	IPU	101.24.0132517	0003	17/03/2024	354889/2024
AUDIZIO LUIZ RANGEL DA COSTA	018.037.024.002	IPU	101.24.0132520	0003	17/03/2024	354891/2024
AUDIZIO LUIZ RANGEL DA COSTA	018.037.024.001	IPU	101.24.0132519	0003	17/03/2024	354890/2024
AUDIZIO LUIZ RANGEL DA COSTA	017.006.048.000	IPU	101.24.0127393	0003	12/03/2024	354518/2024
AUDREI ELISSANDRA DOS SANTOS	FGL1J36	M.TRANS	709.24.2599001	0001	20/03/2024	428025/2024
AUDREY AMARO DE SOUZA	027.074.034.000	IPU	101.24.0178787	0003	12/03/2024	358958/2024
AUDREY LUIS GRILLO	511.202.006.000	CIP	105.24.0272451	0003	29/03/2024	371938/2024
AUDREY LUIS GRILLO	511.202.006.000	IPU	101.24.0219872	0003	15/03/2024	363427/2024
AUDRY PINTO DEZINCOURT	261.596	TFFP/FX	406.24.0544036	0001	27/03/2024	397498/2024
AUFIMEGS INSTALACOES INDUSTRIAIS LTDA.	080.605	TFFP/FX	406.24.0503803	0001	27/03/2024	376439/2024
AUGE CONSTRUCAO E INCORPORACAO EIRELI	256.554	TFFP/FX	406.24.0542183	0001	27/03/2024	396633/2024
AUGE FERNANDES HIBINER	109.051	TFFP/FX	406.24.0507001	0001	27/03/2024	377954/2024
AUGETLOG GESTAO DE LOGISTICA EIRELI - ME	261.001	TFFP/FX	406.24.0543819	0001	27/03/2024	397396/2024
AUGUSTA DA ASCENCAO	009.013.005.000	IPU	101.24.0083797	0003	15/03/2024	351754/2024
AUGUSTA DA ASCENCAO	009.013.006.000	IPU	101.24.0083798	0003	15/03/2024	351755/2024
AUGUSTA E RESPEITAVEL LJ SIMB.CHEQUER NASSIF 169	134.981	TFFP/FX	406.24.0510513	0001	27/03/2024	379662/2024
AUGUSTA E RESPEITAVEL LJ.UNIAO SB-PR.W.SILVA 234	248.165	TFFP/FX	406.24.0539115	0001	27/03/2024	395235/2024
AUGUSTINHO BRIGNANI	524.044.027.910	IPU	101.24.0235574	0003	15/03/2024	365423/2024
AUGUSTINHO MENDES BALBINO	534.127.010.000	IPU	101.24.0256257	0003	16/03/2024	368390/2024
AUGUSTO & AUGUSTO CONSTRUCAO E COMERCIO LTDA	266.338	TFFP/FX	406.24.0545780	0001	27/03/2024	398242/2024
AUGUSTO AGUIRRAS DE PAULA LEITE	179.385	TFFP/FX	406.24.0518919	0001	27/03/2024	384339/2024
AUGUSTO ANTONIO MAIA	020.020.055.000	IPU	101.24.0141719	0003	15/03/2024	355712/2024
AUGUSTO ANTONIO NATAL BORELLI	131.322	TFFP/FX	406.24.0509995	0001	27/03/2024	379391/2024
AUGUSTO ANTONIO NATAL BORELLI	287.608	TFFP/FX	406.24.0554079	0001	27/03/2024	401900/2024
AUGUSTO ANTONIO NUNES	024.015.056.342	IPU	101.24.0159763	0003	15/03/2024	357359/2024
AUGUSTO ANTONIO NUNES	027.159.011.035	IPU	101.24.0181328	0003	12/03/2024	359196/2024
AUGUSTO BALDI	623.726.003.000	IPUTUCE	103.24.0262911	0003	17/03/2024	371032/2024
AUGUSTO BINDER DE OLIVEIRA	321.885	TFFP/FX	406.24.0567708	0001	27/03/2024	407163/2024
AUGUSTO BOTTECHIA MASSINI	002.073.021.216	IPU	101.24.0022811	0003	12/03/2024	347361/2024
AUGUSTO CERQUEIRA DE OLIVEIRA NETO	OXD8490	M.TRANS	709.24.2587078	0001	15/03/2024	422364/2024
AUGUSTO CESAR ALVES SOUZA	259.455	TFFP/FX	406.24.0543243	0001	27/03/2024	397153/2024
AUGUSTO CESAR ALVES SOUZA	259.455	TFSANIT	407.24.0260716	0002	27/03/2024	409812/2024
AUGUSTO CESAR DA SILVA	DWL3552	M.TRANS	709.24.2589355	0001	15/03/2024	423238/2024
AUGUSTO CESAR DA SILVA CAMPOS	DMZ5J07	M.TRANS	709.24.2603099	0001	22/03/2024	429808/2024
AUGUSTO CESAR DA SILVA FONSECA	113.516	TFFP/FX	406.24.0507536	0001	27/03/2024	378213/2024
AUGUSTO CESAR PRADO CAPELLI	QGS2005	M.TRANS	709.24.2591979	0001	15/03/2024	424566/2024
AUGUSTO CEZAR SANTOS LTDA	328.760	TFFP/FX	406.24.0569539	0001	27/03/2024	407721/2024
AUGUSTO CEZAR SILVA DE SOUZA	025.008.053.079	IPU	101.24.0165412	0003	17/03/2024	357877/2024
AUGUSTO CORDEIRO VIANA MASCARENHAS	006.027.114.005	IPU	101.24.0060735	0003	12/03/2024	350459/2024
AUGUSTO CORREA DA SILVA	033.002.180.000	IPU	101.24.0205150	0003	16/03/2024	361570/2024
AUGUSTO CRUZ FILHO	032.023.031.000	IPU	101.24.0201555	0003	17/03/2024	361023/2024
AUGUSTO DAMICO FILHO	245.391	TFFP/FX	406.24.0538144	0001	27/03/2024	394780/2024
AUGUSTO DANIEL ROSIN VIEIRA	016.015.123.085	IPU	101.24.0122406	0003	08/03/2024	354128/2024
AUGUSTO DE MORAES NOBRE ME	232.616	TFFP/FX	406.24.0533885	0001	27/03/2024	392608/2024
AUGUSTO DEVISSON SANTOS	265.951	TFFP/FX	406.24.0545635	0001	27/03/2024	398183/2024
AUGUSTO FREDERICO DE ALMEIDA	004.061.020.027	IPU	101.24.0045850	0003	15/03/2024	349390/2024
AUGUSTO FREDERICO DE ALMEIDA	004.061.020.063	IPU	101.24.0045886	0003	15/03/2024	349392/2024
AUGUSTO FREDERICO DE ALMEIDA	004.061.020.064	IPU	101.24.0045887	0003	15/03/2024	349393/2024
AUGUSTO FREDERICO DE ALMEIDA	004.061.020.060	IPU	101.24.0045883	0003	15/03/2024	349391/2024
AUGUSTO FREDERICO DE ALMEIDA	004.061.020.065	IPU	101.24.0045888	0003	15/03/2024	349394/2024
AUGUSTO GOMES DE SOUZA DE SANTANA	DNB2987	M.TRANS	709.24.2592436	0001	15/03/2024	424790/2024
AUGUSTO GONCALVES AMARANTE	026.053.013.000	IPU	101.24.0174046	0003	12/03/2024	358550/2024
AUGUSTO GUSTAVO SPITZER	511.202.010.003	CIP	105.24.0272454	0003	29/03/2024	371941/2024
AUGUSTO GUSTAVO SPITZER	511.202.010.003	IPU	101.24.0219878	0003	15/03/2024	363433/2024
AUGUSTO JUSTINO	022.011.019.000	IPU	101.24.0153725	0003	12/03/2024	356830/2024
AUGUSTO LICO FILHO	621.200.011.000	CIP	105.24.0275530	0003	29/03/2024	373265/2024
AUGUSTO LICO FILHO	621.200.011.000	IPUTUCE	103.24.0261482	0003	17/03/2024	370343/2024
AUGUSTO LIMA	610.606.004.000	IPUTUCE	103.24.0258827	0003	17/03/2024	370276/2024
AUGUSTO LOURENCO	021.029.006.000	IPU	101.24.0149997	0003	16/03/2024	356525/2024
AUGUSTO MAKOHIN	031.128.063.000	IPU	101.24.0199473	0003	17/03/2024	360793/2024
AUGUSTO MORASSI - ESPOLIO	023.053.006.000	IPU	101.24.0157557	0003	12/03/2024	357125/2024
AUGUSTO MORASSI - ESPOLIO	002.008.016.000	IPU	101.24.0016549	0003	12/03/2024	346913/2024
AUGUSTO MOREIRA CAMPOS-ESPOLIO	003.027.024.047	IPU	101.24.0028019	0003	17/03/2024	347683/2024
AUGUSTO PAZ DOS SANTOS	FJM2F42	M.TRANS	709.24.2594366	0001	15/03/2024	425818/2024
AUGUSTO PEREIRA DUQUE	020.046.110.059	IPU	101.24.0143023	0003	15/03/2024	355834/2024
AUGUSTO RAFAEL BARSELLA	FVT4G97	M.TRANS	709.24.2582935	0001	11/03/2024	420348/2024
AUGUSTO RAFAEL BARSELLA	FFW4466	M.TRANS	709.24.2572912	0001	06/03/2024	418082/2024
AUGUSTO ROSENO DA SILVA	DQZ2976	M.TRANS	709.24.2582654	0001	11/03/2024	420223/2024
AUGUSTO TIGLIA GARCIA	275.747	TFFP/FX	406.24.0549273	0001	27/03/2024	399838/2024
AUGUSTO TOLDO	013.049.014.005	IPU	101.24.0111760	0003	12/03/2024	353287/2024
AUGUSTO TOLDO	013.049.014.004	IPU	101.24.0111759	0003	12/03/2024	353286/2024
AUGUSTO VICENTE FERREIRA	020.056.047.000	IPU	101.24.0143563	0003	15/03/2024	355870/2024
AUGUSTO WATANABE - ESPOLIO	534.027.047.000	IPU	101.24.0254425	0003	16/03/2024	368128/2024
AU-INVEST CRIPTOMOEDAS LTDA	298.014	TFFP/FX	406.24.0558702	0001	27/03/2024	403803/2024
AUMAIR DE OLIVEIRA DANTAS TRANSPORTES - ME	135.057	TFFP/FX	406.24.0510519	0001	27/03/2024	379666/2024
AURA ALVES PEREIRA	025.056.017.035	IPU	101.24.0167309	0003	17/03/2024	358022/2024
AUREA ALVES SIQUEIRA REPRESENTACOES ME	250.063	TFFP/FX	406.24.0539799	0001	27/03/2024	395553/2024
AUREA BORGES LIMA	176.922	TFFP/FX	406.24.0518302	0001	27/03/2024	383972/2024
AUREA CANDIDA NOVAES	192.175	TFFP/FX	406.24.0522400	0001	27/03/2024	386341/2024
AUREA DA COSTA - ESPOLIO		ISS CC	705.23.2807381	0009	07/03/2024	413250/2024
AUREA FISIOTERAPIA LTDA	324.802	TFFP/FX	406.24.0568528	0001	27/03/2024	407401/2024
AUREA LEITE GOES	620.300.033.000	IPU	101.24.0260467	0003	12/03/2024	369092/2024
AUREA LOPES MENDONCA	DRW4D46	M.TRANS	709.24.2615804	0001	28/03/2024	433136/2024
AUREA LUCIA PEREIRA BARBOSA	033.022.067.000	IPU	101.24.0206157	0003	16/03/2024	361673/2024
AUREA MARIA BARBEIRO	004.067.007.005	IPU	101.24.0046369	0003	15/03/2024	349410/2024
AUREA MARIA DURSO	032.075.022.439	IPU	101.24.0204311	0003	17/03/2024	361462/2024
AUREA SABATINI PINTO - USUFRTUARIA	004.007.082.084	IPU	101.24.0039655	0003	15/03/2024	348961/2024
AUREA TAMI BARALDI	297.200	TFFP/FX	406.24.0558347	0001	27/03/2024	403660/2024
AUREA TAMI BARALDI	EJAJ1486	M.TRANS	709.24.2586627	0001	15/03/2024	422146/2024
AURELIA DE MOURA CARVALHO	224.488	TFFP/FX	406.24.0531674	0001	27/03/2024	391464/2024
AURELIANO CORREIA DE FRANCA	EQE3D25	M.TRANS	709.24.2609124	0001	22/03/2024	432910/2024
AURELIANO GONCALVES PEDREIRA NETO	DCF7895	M.TRANS	709.24.2566038	0001	06/03/2024	415022/2024
AURELIANO OLIVEIRA SILVA	026.038.023.000	IPU	101.24.0173595	0003	12/03/2024	358512/2024
AURELICE ROCHA DOS SANTOS	FVJ5F68	M.TRANS	709.24.2571432	0001	06/03/2024	417277/2024
AURELINA MEIRA DA SILVA	623.101.007.000	IPUTUCE	103.24.0261961	0003	17/03/2024	370565/2024
AURELINO DE ARAUJO PESTANA		ISS CC	705.23.2804611	0009	07/03/2024	412324/2024



AURELINO DE ARAUJO PESTANA	511.029.016.000	IPU	101.24.0219722	0003	15/03/2024	363393/2024
AURELINO GOMES DE LIMA	018.030.121.002	IPU	101.24.0131935	0003	17/03/2024	354826/2024
AURELINO GOMES DE LIMA	018.030.121.001	IPU	101.24.0131934	0003	17/03/2024	354825/2024
AURELINO GOMES DE LIMA	018.030.121.003	IPU	101.24.0131936	0003	17/03/2024	354827/2024
AURELIO ALVES CREPALDI	259.026	TFFP/FX	406.24.0543095	0001	27/03/2024	397083/2024
AURELIO AUGUSTO REPRESENTACOES - ME	166.324	TFFP/FX	406.24.0515879	0001	27/03/2024	382661/2024
AURELIO AUGUSTO REPRESENTACOES - ME	166.324	ISS	292.24.4416423	0001	15/03/2024	374606/2024
AURELIO DE SOUZA SILVA	236.080	TFFP/FX	406.24.0535047	0001	27/03/2024	393224/2024
AURELIO GIORIO	DST6H01	M.TRANS	709.24.2591274	0001	15/03/2024	424224/2024
AURELIO OLIVEIRA	196.655	TFFP/FX	406.24.0523700	0001	27/03/2024	387121/2024
AURELIO SOTERO BRAGA	026.089.057.000	IPU	101.24.0175250	0003	12/03/2024	358658/2024
AURELIZA FERNANDES PEREIRA		ISS CC	705.23.2801680	0009	07/03/2024	411599/2024
AURENE DE MOURA CARVALHO	003.047.015.268	IPU	101.24.0032168	0003	17/03/2024	348175/2024
AURENI DE ANDRADE FAGGI	031.141.032.000	IPU	101.24.0199944	0003	17/03/2024	360861/2024
AURENI FERREIRA LIMA	005.011.052.045	IPU	101.24.0051011	0003	12/03/2024	349742/2024
AURENICE APARECIDA DA SILVA SANTOS	LSW7J71	M.TRANS	709.24.2565092	0001	06/03/2024	414580/2024
AURENITA MARIA DE JESUS		PP/FUNE	702.23.4009866	0009	09/03/2024	411159/2024
AURENITA MARIA DE SOUSA	510.254.028.000	IPU	101.24.0217021	0003	12/03/2024	362929/2024
AURENITA SOARES CAILITE DA SILVA	533.201.002.000	IPU	101.24.0250269	0003	16/03/2024	367560/2024
AUREO DE MOURA CARVALHO	204.163	TFFP/FX	406.24.0525771	0001	27/03/2024	388246/2024
AUREO MARTINS PANCAS	009.032.008.000	IPU	101.24.0084319	0003	15/03/2024	351804/2024
AUREO MENEGATTI	004.050.296.000	IPU	101.24.0044141	0003	15/03/2024	349272/2024
AURICCHIO REPRESENTACAO COMERCIAL S/S LTDA	189.528	TFFP/FX	406.24.0521647	0001	27/03/2024	385915/2024
AURICELIO MARTINS DA SILVA		ISS CC	705.23.2803982	0009	07/03/2024	412116/2024
AURICELIO MARTINS DA SILVA		ISS CC	705.23.2803981	0009	07/03/2024	412115/2024
AURICELIO RODRIGUES TEIXEIRA	114.159	TFFP/FX	406.24.0507626	0001	27/03/2024	378258/2024
AURICHE MARKETING DIRETO EIRELI	260.278	TFFP/FX	406.24.0543546	0001	27/03/2024	397289/2024
AURICULO ACADEMY DIGITAL LTDA	290.557	TFFP/FX	406.24.0555406	0001	27/03/2024	402403/2024
AURICULO ACADEMY DIGITAL LTDA	290.557	ISSQNSN	430.24.3174292	0001	20/07/2023	410776/2024
AURICULO ACADEMY DIGITAL LTDA	290.557	ISSQNSN	430.24.3174250	0001	20/06/2023	410741/2024
AURICULO ACADEMY DIGITAL LTDA	290.557	ISSQNSN	430.24.3174323	0001	21/08/2023	410800/2024
AURICULO ACADEMY DIGITAL LTDA	290.557	ISSQNSN	430.24.3174220	0001	22/05/2023	410715/2024
AURICULO ACADEMY DIGITAL LTDA	290.557	ISSQNSN	430.24.3174369	0001	20/09/2023	410840/2024
AURICULO ACADEMY DIGITAL LTDA	290.557	ISSQNSN	430.24.3174470	0001	20/10/2023	410926/2024
AURICULO ACADEMY DIGITAL LTDA	290.557	ISSQNSN	430.24.3174191	0001	20/04/2023	410689/2024
AURICULO ACADEMY DIGITAL LTDA	290.557	ISSQNSN	430.24.3174585	0001	20/12/2023	411025/2024
AURICULO ACADEMY DIGITAL LTDA	290.557	ISS	292.24.4429391	0001	15/03/2024	375212/2024
AURILEA ALVES OLIVEIRA	JXL9698	M.TRANS	709.24.2568520	0001	06/03/2024	416102/2024
AURILEIDE DA CONCEICAO GOMES	LXA2F36	M.TRANS	709.24.2603031	0001	22/03/2024	429771/2024
AURILIO NOBRE CAVALCANTE	AQU7G55	M.TRANS	709.24.2601422	0001	20/03/2024	429217/2024
AURILIO NOBRE CAVALCANTE	166.648	TFFP/FX	406.24.0515946	0001	27/03/2024	382692/2024
AURILIO NOBRE CAVALCANTE	AQU7G55	M.TRANS	709.24.2601423	0001	20/03/2024	429218/2024
AURIMAR BARBOSA DE ALMEIDA	512.032.046.000	IPU	101.24.0223342	0003	12/03/2024	363831/2024
AURINDO CAMPOS DE OLIVEIRA - ESPOLIO	521.213.031.000	IPU	101.24.0228703	0003	12/03/2024	364526/2024
AURINDO FRANCISCO DA SILVA	016.015.100.010	IPU	101.24.0121318	0003	12/03/2024	354034/2024
AURINDO RUFINO FRANCO	620.545.035.000	IPU	101.24.0261180	0003	12/03/2024	369251/2024
AURINETE PEREIRA DA SILVA	CSB7882	M.TRANS	709.24.2616017	0001	28/03/2024	433264/2024
AURIO BENTO TEIXEIRA	533.207.063.000	IPU	101.24.0250574	0003	16/03/2024	367598/2024
AURO PERES	532.007.020.002	IPU	101.24.0239941	0003	12/03/2024	365931/2024
AURO PERES	532.007.020.002	CIP	105.24.0273630	0003	29/03/2024	372327/2024
AURORA DE ARAUJO DEL CID	018.025.071.000	IPU	101.24.0131543	0003	17/03/2024	354792/2024
AURORA DE OLIVEIRA REIS	024.020.147.003	IPU	101.24.0162389	0003	15/03/2024	357659/2024
AURORA DEL PRIORE RIBEIRO	005.014.012.006	IPU	101.24.0051214	0003	12/03/2024	349767/2024
AURORA FINCO DO NASCIMENTO - ESPOLIO	006.052.021.000	IPU	101.24.0065014	0003	12/03/2024	350732/2024
AURORA GANDOLFI RIBEIRO	120.260	TFFP/FX	406.24.0508403	0001	27/03/2024	378615/2024
AURORA GREGORIO	002.033.005.000	IPU	101.24.0018956	0003	12/03/2024	347075/2024
AUSBRAND S/A FABRICA DE FERRAMENTAS E AFINS	015.084.001.000	IPU	101.24.0119187	0003	12/03/2024	353857/2024
AUTENTICA ESTETICA EIRELI	221.675	TFFP/FX	406.24.0530765	0001	27/03/2024	390971/2024
AUTENTIKA ESTETICA CLINIC LTDA	309.056	TFFP/FX	406.24.0563270	0001	27/03/2024	405608/2024
AUTHENTIC WORK T DE SERVICOS LTDA	FBV6548	M.TRANS	709.24.2588154	0001	15/03/2024	422797/2024
AUTHENTIC WORK T DE SERVICOS LTDA	FBV6548	M.TRANS	709.24.2588380	0001	15/03/2024	422875/2024
AUTO BLIND COMERCIO DE VIDROS AUTOMOTIVOS LTDA	283.587	TFFP/FX	406.24.0552255	0001	27/03/2024	401090/2024
AUTO CAPAS JULIANO LTDA - ME	223.339	TFFP/FX	406.24.0531297	0001	27/03/2024	391279/2024
AUTO CAR ABC ASSISTENCIA 24 HORAS EIRELI ME	253.581	TFFP/FX	406.24.0541061	0001	27/03/2024	396132/2024
AUTO CENTER JOAO VITOR LTDA ME	EYF7940	M.TRANS	709.24.2567170	0001	06/03/2024	415460/2024
AUTO CENTER JOAO VITOR LTDA ME	EYF7940	M.TRANS	709.24.2566694	0001	06/03/2024	415285/2024
AUTO CENTER JOAO VITOR LTDA ME	EYF7940	M.TRANS	709.24.2604932	0001	22/03/2024	430587/2024
AUTO CENTER JOAO VITOR LTDA ME	EYF7940	M.TRANS	709.24.2567279	0001	06/03/2024	415491/2024
AUTO CENTER JOAO VITOR LTDA ME	EYF7940	M.TRANS	709.24.2607301	0001	22/03/2024	431891/2024
AUTO CLICK EXPRESS LTDA	263.814	TFFP/FX	406.24.0544871	0001	27/03/2024	397856/2024
AUTO COMERCIO E INDUSTRIA ACIL-LTDA	229.513	TFFP/FX	406.24.0532994	0001	27/03/2024	392154/2024
AUTO E PECAS PARTICIPACOES LTDA	521.211.019.000	IPU	101.24.0228659	0003	12/03/2024	364512/2024
AUTO E PECAS PARTICIPACOES LTDA	521.211.019.000	CIP	105.24.0272875	0003	29/03/2024	372093/2024
AUTO ELETRICO J M MONTEIRO LTDA EPP	073.325	ISS	292.24.4322737	0001	15/01/2024	374019/2024
AUTO ELETRICO J M MONTEIRO LTDA EPP	073.325	ISS	292.24.4419175	0001	15/03/2024	374785/2024
AUTO ELETRICO J M MONTEIRO LTDA EPP	073.325	TFFP/FX	406.24.0503312	0001	27/03/2024	376282/2024
AUTO ELETRICO J M MONTEIRO LTDA EPP	073.325	ISS	292.24.4322734	0001	15/10/2023	374016/2024
AUTO ELETRICO J M MONTEIRO LTDA EPP	073.325	ISS	292.24.4419174	0001	15/02/2024	374784/2024
AUTO ELETRICO J M MONTEIRO LTDA EPP	073.325	ISS	292.24.4322736	0001	15/12/2023	374018/2024
AUTO ELETRICO J M MONTEIRO LTDA EPP	073.325	ISS	292.24.4322735	0001	15/11/2023	374017/2024
AUTO ELYX PREMIUM COMERCIO DE AUTOMOVEIS LTDA	327.771	TFFP/FX	406.24.0569225	0001	27/03/2024	407618/2024
AUTO ESCOLA PLAZA SUL LTDA	LSM9B18	M.TRANS	709.24.2569358	0001	06/03/2024	416404/2024
AUTO ESCOLA RIO GRANDE EIRELI	EFV2D48	M.TRANS	709.24.2604936	0001	22/03/2024	430589/2024
AUTO ESTIMA SERVICOS DE GUINCHOS- EIRELI	247.622	TFFP/FX	406.24.0538934	0001	27/03/2024	395141/2024
AUTO ESTUFA E ESTETICA AUTOMOTIVA JR LTDA	298.028	TFFP/FX	406.24.0558707	0001	27/03/2024	403806/2024
AUTO ESTUFA EDESIO FUNILARIA E PINTURA LTDA ME	077.574	TFFP/FX	406.24.0503582	0001	27/03/2024	376361/2024
AUTO ESTUFA EDESIO FUNILARIA E PINTURA LTDA ME	077.574	ISS	292.24.4415638	0001	15/03/2024	374541/2024
AUTO ESTUFA ELITE LTDA - ME	212.312	TFFP/FX	406.24.0527991	0001	27/03/2024	389415/2024
AUTO ESTUFA ORIGINAL LTDA	325.586	TFFP/FX	406.24.0568692	0001	27/03/2024	407464/2024
AUTO ESTUFA V.R. LTDA. ME.	117.590	TFFP/FX	406.24.0508032	0001	27/03/2024	378438/2024
AUTO FAST COM DE ELETRONICOS E DISTRIB LTDA	315.720	TFFP/FX	406.24.0566175	0001	27/03/2024	406655/2024
AUTO KIT DISTRIBUICAO E COMERCIO AUTO PECAS LTDA	311.759	TFFP/FX	406.24.0564466	0001	27/03/2024	406034/2024
AUTO MEC. DIESEL E COM. DE PECAS LISBOA LTDA-ME	123.784	TFFP/FX	406.24.0508892	0001	27/03/2024	378845/2024
AUTO MECANICA ANECI LTDA - ME	206.080	TFFP/FX	406.24.0526274	0001	27/03/2024	388520/2024
AUTO MECANICA BIRA-CAR LTDA ME	186.376	ISSQNSN	430.24.3165845	0001	20/12/2023	410519/2024
AUTO MECANICA BIRA-CAR LTDA ME	186.376	TFFP/FX	406.24.0520782	0001	27/03/2024	385414/2024
AUTO MECANICA CARLOS E IVANETE LTDA - ME	141.351	TFFP/FX	406.24.0511439	0001	27/03/2024	380188/2024
AUTO MECANICA DIDA LTDA - ME	256.993	TFFP/FX	406.24.0542346	0001	27/03/2024	396714/2024
AUTO MOTO ESCOLA SANTA MARIA LTDA - ME	112.278	TFFP/FX	406.24.0507389	0001	27/03/2024	378142/2024
AUTO MOTO ESCOLA SAO BERNARDO EIRELI-ME	214.861	TFFP/FX	406.24.0528627	0001	27/03/2024	389761/2024
AUTO NB INTER SERV EM SOC MECANI	HHV9427	M.TRANS	709.24.2568384	0001	06/03/2024	416028/2024
AUTO NB INTER SERV EM SOC MECANI	HHV9427	M.TRANS	709.24.2567793	0001	06/03/2024	415699/2024
AUTO NB INTER SERV EM SOC MECANI	HHV9427	M.TRANS	709.24.2594046	0001	15/03/2024	425638/2024
AUTO PATIO SAO BERNARDO LTDA - ME	227.923	TFFP/FX	406.24.0532483	0001	27/03/2024	391877/2024

AUTO PECAS BARBOSA E SILVA LTDA - ME	110.269	TFFP/FX	406.24.0507147	0001	27/03/2024	378024/2024
AUTO PECAS E ACESSORIOS NOVO REAL LTDA ME	080.843	TFFP/FX	406.24.0503824	0001	27/03/2024	376448/2024
AUTO PECAS FREERE LTDA ME	047.599	TFFP/FX	406.24.0501884	0001	27/03/2024	375880/2024
AUTO PECAS QUINZE DE SETEMBRO LTDA	FQT7257	M.TRANS	709.24.2571911	0001	06/03/2024	417555/2024
AUTO POSTO ANTARTICO LTDA	036.764	ISS	292.24.4422203	0001	15/03/2024	374925/2024
AUTO POSTO BEIRA BAIXA LTDA	004.923	TFSANIT	407.24.0257038	0002	27/03/2024	408753/2024
AUTO POSTO BEIRA BAIXA LTDA	004.923	TFFP/FX	406.24.0500121	0001	27/03/2024	375515/2024
AUTO POSTO CAMBORIU LTDA	GEJ4197	M.TRANS	709.24.2566103	0001	06/03/2024	415051/2024
AUTO POSTO CAMPECHE LTDA	223.638	TFFP/FX	406.24.0531389	0001	27/03/2024	391314/2024
AUTO POSTO GAROUPA LTDA	FKY5654	M.TRANS	709.24.2580847	0001	11/03/2024	419254/2024
AUTO POSTO IPE DE SAO BERNARDO LTDA	288.598	TFFP/FX	406.24.0554518	0001	27/03/2024	402071/2024
AUTO POSTO MALU DOS VIANAS LTDA	327.310	TFFP/FX	406.24.0569097	0001	27/03/2024	407582/2024
AUTO POSTO NOVA COMUNIDADE LTDA	207.370	TFFP/FX	406.24.0526633	0001	27/03/2024	388691/2024
AUTO POSTO ORENSE LTDA	043.974	TFFP/FX	406.24.0501703	0001	27/03/2024	375833/2024
AUTO POSTO PALAGO LTDA	001.053.032.001	IPTU	101.24.0009707	0003	12/03/2024	346509/2024
AUTO POSTO PALAGO LTDA	001.053.032.004	IPTU	101.24.0009710	0003	12/03/2024	346512/2024
AUTO POSTO PALAGO LTDA	001.053.032.003	IPTU	101.24.0009709	0003	12/03/2024	346511/2024
AUTO POSTO PALAGO LTDA	001.053.032.002	IPTU	101.24.0009708	0003	12/03/2024	346510/2024
AUTO POSTO SILTHER LTDA	328.252	TFFP/FX	406.24.0569381	0001	27/03/2024	407671/2024
AUTO POSTO WEBPETROL LTDA	181.045	TFFP/FX	406.24.0519305	0001	27/03/2024	384571/2024
AUTO SAT DO BRASIL LTDA	291.617	TFFP/FX	406.24.0555879	0001	27/03/2024	402611/2024
AUTO SERVICOS MONA LTDA ME	105.167	TFFP/FX	406.24.0506525	0001	27/03/2024	377733/2024
AUTO SHOPPING CRISTAL SUL LTDA	250.502	TFFP/FX	406.24.0539960	0001	27/03/2024	395630/2024
AUTO SOCORRO E TRANSPORTE MR LTDA - ME	177.995	TFFP/FX	406.24.0518569	0001	27/03/2024	384130/2024
AUTO SOCORRO F.A.MA. LTDA - ME	171.315	TFFP/FX	406.24.0516930	0001	27/03/2024	383239/2024
AUTO SOCORRO METROPOLE EXPRESS LTDA ME	188.203	TFFP/FX	406.24.0521281	0001	27/03/2024	385711/2024
AUTO SOCORRO METROPOLE EXPRESS LTDA ME	188.203	ISS	292.24.4417490	0001	15/03/2024	374680/2024
AUTO SOCORRO SOLLER EIRELI - ME	225.808	TFFP/FX	406.24.0532111	0001	27/03/2024	391691/2024
AUTO SOCORRO TOMASELLI SS LTDA ME	086.234	TFFP/FX	406.24.0504307	0001	27/03/2024	376663/2024
AUTO TOP PECAS E ACESSORIOS E SERVICOS LTDA	325.188	TFFP/FX	406.24.0568816	0001	27/03/2024	407436/2024
AUTO VIACAO ABC LTDA	ENF8583	M.TRANS	709.24.2569940	0001	06/03/2024	416641/2024
AUTO VIACAO ABC LTDA	134.291	TFFP/FX	406.24.0510403	0001	27/03/2024	379607/2024
AUTO VIDROS AFONSINA LTDA	184.846	ISS	292.24.4418011	0001	15/03/2024	374710/2024
AUTO VIDROS AFONSINA LTDA	184.846	TFFP/FX	406.24.0520328	0001	27/03/2024	385165/2024
AUTO ZAP MULTIMARCAS COR.DE SEG.E APOIO ADM.LTDA	301.356	TFFP/FX	406.24.0560076	0001	27/03/2024	404372/2024
AUTO90 COM. DE PECAS E SERV. AUTOMOTIVOS LTDA	279.713	TFFP/FX	406.24.0550724	0001	27/03/2024	400473/2024
AUTOBIKE INDUSTRIA E COMERCIO DE AUTOPECAS LT	FUW3115	M.TRANS	709.24.2592401	0001	15/03/2024	424773/2024
AUTOBOX CENTRO AUTOMOTIVO LTDA	334.678	TFFP/FX	406.24.0571145	0001	27/03/2024	408168/2024
AUTOBUSS - ASSESSORIA COMERCIAL LTDA	201.150	TFFP/FX	406.24.0524975	0001	27/03/2024	387840/2024
AUTOEURO LOCADORA DE VEICULOS E FROTAS LTDA	311.551	TFFP/FX	406.24.0564364	0001	27/03/2024	405993/2024
AUTOKRAFT INDUSTRIAL LTDA	281.898	ISS	292.24.4422561	0001	15/03/2024	374940/2024
AUTOKRAFT INDUSTRIAL LTDA	281.898	TFFP/FX	406.24.0551532	0001	27/03/2024	400808/2024
AUTOLANTER COMERCIO E REPRESENTACOES LTDA	074.274	TFFP/FX	406.24.0503375	0001	27/03/2024	376302/2024
AUTOLET COMERCIO DE VEICULOS LTDA	309.273	TFFP/FX	406.24.0563362	0001	27/03/2024	405638/2024
AUTOLOGIC LOGISTICA E TRANSPORTE DE VEIC. LTDA	291.973	TFFP/FX	406.24.0556031	0001	27/03/2024	402677/2024
AUTOMARINE TRANSPORTES RODOVIARIOS LTADA-EPP	259.870	TFFP/FX	406.24.0543395	0001	27/03/2024	397223/2024
AUTOMECCOMERCIAL DE VEICULOS LTDA	207.437	TFFP/FX	406.24.0526649	0001	27/03/2024	388695/2024
AUTOMODEL MODELACAO E FERRAMENTARIA LTDA	DUO3236	M.TRANS	709.24.2604929	0001	22/03/2024	430584/2024
AUTOMOTO CLUB COMERCIO DE VEICULOS LTDA	GAH5140	M.TRANS	709.24.2582764	0001	11/03/2024	420262/2024
AUTOPEC DISTR.DE AUTO PECAS E ACES. LTDA - EPP	091.289	TFFP/FX	406.24.0504798	0001	27/03/2024	376890/2024
AUTOPORT TRANSPORTES E LOGISTICA LTDA		ISS	291.24.4425723	0001	15/03/2024	373808/2024
AUTOSHOP TEM DE TUDO DES DE VEICULOS	BQX8G92	M.TRANS	709.24.2588992	0001	15/03/2024	423070/2024
AUTRIN ARQUITETURA E INTERIORES LTDA	126.386	TFFP/FX	406.24.0560671	0001	27/03/2024	404607/2024
AUXILIAR DO ABC - TRANSPORTE DE VEICULOS LTDA	126.386	TFFP/FX	406.24.0509246	0001	27/03/2024	379011/2024
AUZENEIDE FERREIRA COSTA DA SILVA	GXS2746	M.TRANS	709.24.2603343	0001	22/03/2024	429933/2024
AUZIRA CARLOS SOARES DOS SANTOS	EFY7539	M.TRANS	709.24.2615456	0001	28/03/2024	432947/2024
AV VISNIESKI NEGOCIOS DIGITAIS	274.588	TFFP/FX	406.24.0548839	0001	27/03/2024	399641/2024
AV VISNIESKI NEGOCIOS DIGITAIS	274.588	ISS	291.24.4424190	0001	15/03/2024	373762/2024
AVA IMPRESSOS GRAFICOS EIRELI ME	238.480	TFFP/FX	406.24.0535825	0001	27/03/2024	393632/2024
AVA LTDA	330.575	TFFP/FX	406.24.0570024	0001	27/03/2024	407867/2024
AVAKIAN DESENVOLVIMENTO DE NOGOCIOS LTDA	266.967	TFFP/FX	406.24.0546002	0001	27/03/2024	398335/2024
AVALAN SERVICOS E CONSTRUCOES LTDA - ME	186.102	TFFP/FX	406.24.0520690	0001	27/03/2024	385364/2024
AVANCARE CLINICA MULTIDISCIPLINAR LTDA	330.591	TFFP/FX	406.24.0570035	0001	27/03/2024	407869/2024
AVANCO R C L ECOLOGICAS EIRELI	GBD5B72	M.TRANS	709.24.2604236	0001	22/03/2024	430344/2024
AVANI ARMANI SARTI	GDG4B46	M.TRANS	709.24.2581232	0001	11/03/2024	419474/2024
AVANI DIAS DE FREITAS	196.075	TFFP/FX	406.24.0523532	0001	27/03/2024	387027/2024
AVANI PEREIRA DOS SANTOS - EPP	243.959	TFFP/FX	406.24.0537687	0001	27/03/2024	394548/2024
AVANT SIGNS COMUNICACAO VISUAL LTDA	269.947	TFFP/FX	406.24.0547136	0001	27/03/2024	398853/2024
AVANT SIGNS COMUNICACAO VISUAL LTDA	269.947	ISS	292.24.4416850	0001	15/03/2024	374637/2024
AVANTE GUARD CONSTRUCOES LTDA	330.566	TFFP/FX	406.24.0570016	0001	27/03/2024	407864/2024
AVANTECH IMP.,EXP. E COM. DE EQUIPTOS INDAIS LTD	186.159	TFFP/FX	406.24.0520713	0001	27/03/2024	385371/2024
AVANTI BESSI SOLUCOES FINANC.SOC.UNIPessoal LTDA	282.468	TFFP/FX	406.24.0551750	0001	27/03/2024	400889/2024
AVANTI PLANEJAMENTO E OBRAS LTDA	292.047	TFFP/FX	406.24.0556069	0001	27/03/2024	402693/2024
AVAPE - ASSOC.P/VALORIZACAO E PROM.EXCEPCIONAIS	520.003.024.000	IPTU	101.24.0225516	0003	12/03/2024	364195/2024
AVEC PATISSERIE CONFITEARIA LTDA	277.970	TFFP/FX	406.24.0550082	0001	27/03/2024	400195/2024
AVEDIS VICTOR NAHAS	621.204.010.000	IPTUTCE	103.24.0261588	0003	17/03/2024	370384/2024
AVEDIS VICTOR NAHAS	621.201.030.000	CIP	105.24.0275538	0003	29/03/2024	373271/2024
AVEDIS VICTOR NAHAS	621.201.030.000	IPTUTCE	103.24.0261500	0003	17/03/2024	370352/2024
AVEF MANUTENCOES E INSTAL.INDUSTRIAIS LTDA-EPP	092.602	ISS	291.24.4416788	0001	15/03/2024	373559/2024
AVEL APOLINARIO RUDGE RAMOS VEICULOS LTDA	009.164	P.PUBL	707.24.0276005	0003	29/03/2024	413735/2024
AVELINA CANDIDO DA COSTA	023.055.027.000	IPTU	101.24.0157685	0003	12/03/2024	357136/2024
AVELINA MARIA AUGUSTO		ISS CC	705.23.2803545	0009	07/03/2024	412004/2024
AVELINO & HIRT NEGOCIOS DIGITAIS LTDA	274.546	TFFP/FX	406.24.0548822	0001	27/03/2024	399632/2024
AVELINO ALVES RIBEIRO	003.116.001.059	IPTU	101.24.0037448	0003	17/03/2024	348750/2024
AVELINO COELHO DOS SANTOS - ESPOLIO DE	511.202.010.009	IPTU	101.24.0219884	0003	15/03/2024	363437/2024
AVELINO COELHO DOS SANTOS - ESPOLIO DE	511.202.010.001	IPTU	101.24.0219876	0003	15/03/2024	363431/2024
AVELINO COELHO DOS SANTOS - ESPOLIO DE	511.202.010.024	IPTU	101.24.0219899	0003	15/03/2024	363440/2024
AVELINO COELHO DOS SANTOS - ESPOLIO DE	511.202.010.024	CIP	105.24.0272474	0003	29/03/2024	371948/2024
AVELINO COELHO DOS SANTOS - ESPOLIO DE	511.202.010.009	CIP	105.24.0272460	0003	29/03/2024	371945/2024
AVELINO COELHO DOS SANTOS - ESPOLIO DE	511.202.010.026	IPTU	101.24.0219901	0003	15/03/2024	363441/2024
AVELINO COELHO DOS SANTOS - ESPOLIO DE	511.202.010.001	CIP	105.24.0272452	0003	29/03/2024	371939/2024
AVELINO COELHO DOS SANTOS - ESPOLIO DE	511.202.010.027	CIP	105.24.0272476	0003	29/03/2024	371950/2024
AVELINO COELHO DOS SANTOS - ESPOLIO DE	511.202.010.027	IPTU	101.24.0219902	0003	15/03/2024	363442/2024
AVELINO COSTA DOS SANTOS	524.432.035.000	IPTU	101.24.0237510	0003	15/03/2024	365685/2024
AVELINO DA SILVA MOREIRA	009.002.003.001	IPTU	101.24.0083399	0003	15/03/2024	351727/2024
AVELINO DA SILVA MOREIRA	009.002.003.002	IPTU	101.24.0083400	0003	15/03/2024	351728/2024
AVELINO DE ALMEIDA BRANDAO - ESPOLIO	012.024.037.022	IPTU	101.24.0102927	0003	15/03/2024	352766/2024
AVELINO DE OLIVEIRA BARBOSA	DUB6274	M.TRANS	709.24.2581749	0001	11/03/2024	419746/2024
AVELINO DE SAMPAIO CARVALHO	018.042.004.043	IPTU	101.24.0133228	0003	17/03/2024	354946/2024
AVELINO DOS SANTOS QUERIDO LTDA	233.947	TFFP/FX	406.24.0534336	0001	27/03/2024	392837/2024
AVELINO EDUARDO RODRIGUES SOUZA	534.145.019.000	IPTU	101.24.0256905	0003	16/03/2024	368515/2024
AVELINO GONCALVES PORTELA FILHO - ESPOLIO	027.033.062.000	IPTU	101.24.0177289	0003	12/03/2024	358841/2024
AVELINO LOGISTICA LTDA	DWT4E04	M.TRANS	709.24.2597906	0001	20/03/2024	427448/2024
AVELINO REINALDO DOMINGOS TRANSPORTES ME	116.534	TFFP/FX	406.24.0507892	0001	27/03/2024	378378/2024

AVELINO TEIXEIRA DE FREITAS CHAPA	410.024.144.000	IPTU	101.24.0213161	0003	12/03/2024	362437/2024
AVELINO TEIXEIRA DE FREITAS CHAPA	410.024.143.000	IPTU	101.24.0213160	0003	12/03/2024	362436/2024
AVEN TRAT.DE DADOS E SERV.DE HOSP.NA INTERNET LT	272.716	TFFP/FX	406.24.0548135	0001	27/03/2024	399316/2024
AVENTO DO BRASIL SERVICE LTDA - EPP	230.827	TFFP/FX	406.24.0533319	0001	27/03/2024	392317/2024
AVERILDO AZEVEDO SANTOS	245.453	TFFP/FX	406.24.0538168	0001	27/03/2024	394795/2024
AVERSA AUTOMOVEIS LTDA	GDJ3193	M.TRANS	709.24.2571387	0001	06/03/2024	417245/2024
AVICOLA E MERCEARIA SA - SA LTDA ME	050.415	TFFP/FX	406.24.0502044	0001	27/03/2024	375929/2024
AVICTORIA CONSULTING EIRELI - ME	271.354	TFFP/FX	406.24.0547618	0001	27/03/2024	399088/2024
AVICULTURA COELHO LTDA - ME	019.602	TFFP/FX	406.24.0500599	0001	27/03/2024	375605/2024
AVICULTURA E PET SHOP NAZARE EIRELI - ME	209.917	TFSANIT	407.24.0259603	0002	27/03/2024	409365/2024
AVICULTURA E PET SHOP NAZARE EIRELI - ME	209.917	TFFP/FX	406.24.0527299	0001	27/03/2024	389035/2024
AVICULTURA FAISAO DE OURO EIRELI	031.587	TFFP/FX	406.24.0501055	0001	27/03/2024	375691/2024
AVICULTURA SILVINA SBCAMPO LTDA ME	099.506	TFFP/FX	406.24.0505777	0001	27/03/2024	377374/2024
AVILA NEGOCIOS DIGITAIS LTDA - ME	251.675	TFFP/FX	406.24.0540365	0001	27/03/2024	395829/2024
AVILDO VEIDEIRA DA COSTA	021.096.030.000	IPTU	101.24.0153162	0003	16/03/2024	356790/2024
AVILES APOIO ADMINISTRATIVO LTDA	189.362	TFFP/FX	406.24.0521603	0001	27/03/2024	385891/2024
AVILTEC REPRESENTACOES COMERCIAIS LTDA	191.740	TFFP/FX	406.24.0522281	0001	27/03/2024	386274/2024
AVILUE CONSULTORIA EM MARKETING LTDA	302.149	TFFP/FX	406.24.0560436	0001	27/03/2024	404533/2024
AVLAFAER ACOS ESPECIAIS - EIRELI - EPP	098.856	TFFP/FX	406.24.0505703	0001	27/03/2024	377337/2024
AVM EMPREENDIMENTOS IMOBILIARIOS LTDA	402.020.032.000	IPTU	101.24.0212631	0003	15/03/2024	362356/2024
AVMAQ AUTOMACAO INDUSTRIAL LTDA	089.833	ISS	292.24.4425538	0001	15/03/2024	375068/2024
AVMAQ AUTOMACAO INDUSTRIAL LTDA	089.833	TFFP/FX	406.24.0504660	0001	27/03/2024	376830/2024
AVR CONSULTORIA LTDA - ME	211.288	TFFP/FX	406.24.0527681	0001	27/03/2024	389257/2024
AVRA - ASS.DE A.V.R.P.Q.S.A.P.Q.A.SOC.A.S.MELHOR	256.517	TFFP/FX	406.24.0542164	0001	27/03/2024	396625/2024
AVVISI TECNOLOGIA DESENVOLVIMENTO DE PROGR LT ME	243.837	TFFP/FX	406.24.0537642	0001	27/03/2024	394529/2024
AW NEGOCIOS IMOBILIARIOS LTDA	225.384	TFFP/FX	406.24.0531963	0001	27/03/2024	391609/2024
AW SOLUCOES AUTOMOTIVAS LTDA	234.786	TFFP/FX	406.24.0534600	0001	27/03/2024	392986/2024
AW1 PRODUCOES E EVENTOS LTDA	172.773	TFFP/FX	406.24.0517261	0001	27/03/2024	383420/2024
AWZNET SOLUCOES ESPECIALIZADAS EM TI LTDA	223.290	TFFP/FX	406.24.0531278	0001	27/03/2024	391268/2024
AWSOLO EMPREITEIRA LTDA-ME	013.005.018.000	IPTU	101.24.0108619	0003	12/03/2024	353090/2024
AWSOLO EMPREITEIRA LTDA-ME	013.005.018.000	CIP	105.24.0270838	0003	29/03/2024	371493/2024
AXEL MELO DE SOUZA	GJA4785	M.TRANS	709.24.2570846	0001	06/03/2024	417041/2024
AXISMOVE SOLUCOES EMPRESARIAIS LTDA ME	222.830	TFFP/FX	406.24.0531117	0001	27/03/2024	391170/2024
AXON ESTRUTURAS METALICAS LTDA - ME	231.229	TFFP/FX	406.24.0533433	0001	27/03/2024	392369/2024
AYAH DESIGN MOVEIS E DECORACOES LTDA	291.288	TFFP/FX	406.24.0555724	0001	27/03/2024	402541/2024
AYANE DARLLA OLIVEIRA DE SA	FXS1252	M.TRANS	709.24.2592572	0001	15/03/2024	424852/2024
AYLA CRISTINA ASSAM RODRIGUES	002.036.040.000	GAM	802.24.4030866	0001	18/03/2024	434112/2024
AYLA CRISTINA ASSAM RODRIGUES	002.036.040.000	IPTU	101.24.0019311	0003	12/03/2024	347102/2024
AYLA RIBEIRO SANTOS MASO - ME	236.189	TFSANIT	407.24.0260100	0002	27/03/2024	409554/2024
AYLA RIBEIRO SANTOS MASO - ME	236.189	TFFP/FX	406.24.0535075	0001	27/03/2024	393242/2024
AYLDSON DA SILVA SOUZA OLIVEIRA	AYD0J14	M.TRANS	709.24.2606313	0001	22/03/2024	431362/2024
AYLTON BATISTA DE OLIVEIRA	EZR2240	M.TRANS	709.24.2606222	0001	22/03/2024	431295/2024
AYLTON FERREIRA DE LUNA	027.064.001.007	IPTU	101.24.0178280	0003	12/03/2024	358909/2024
AYMARD DEL CARLO - ESPOLIO	521.013.022.000	IPTU	101.24.0226257	0003	12/03/2024	364301/2024
AYMORE CRED.FINANC. E INV. SA	LTY5D20	M.TRANS	709.24.2566723	0001	06/03/2024	415307/2024
AYMORE CRED.FINANC. E INV. SA	QP09F27	M.TRANS	709.24.2574066	0001	06/03/2024	418674/2024
AYMORE CRED.FINANC. E INV. SA	FIR2D20	M.TRANS	709.24.2568938	0001	06/03/2024	416280/2024
AYMORE CREDITO FINANCIAMENTO E INVESTIME	AYP3D67	M.TRANS	709.24.2588410	0001	15/03/2024	422888/2024
AYMORE CREDITO FINANCIAMENTO E INVESTIMENTO S	CRC4432	M.TRANS	709.24.2581131	0001	11/03/2024	419411/2024
AYMORE CREDITO FINANCIAMENTO E INVESTIMENTOS	NLJ7H67	M.TRANS	709.24.2566028	0001	06/03/2024	415017/2024
AYRES & AYRES ASS.TERCEIR.CONTR.DE PORT.LIMP.LTD	171.218	TFFP/FX	406.24.0516909	0001	27/03/2024	383226/2024
AYRES ALIMENTOS LTDA	326.434	TFFP/FX	406.24.0568892	0001	27/03/2024	407529/2024
AYRTON BENEDITO DA CRUZ	225.794	TFFP/FX	406.24.0532106	0001	27/03/2024	391688/2024
AYRTON LIRIA MARTINS	521.020.042.025	IPTU	101.24.0226636	0003	12/03/2024	364336/2024
AYRTON MARTINS - ESPOLIO	007.070.037.000	IPTU	101.24.0074427	0003	12/03/2024	351320/2024
AYRTON VALENTE DE OLIVEIRA	002.060.051.000	IPTU	101.24.0021763	0003	12/03/2024	347268/2024
AYSILA VANESSA MARTINS HENRIQUES	019.029.039.043	IPTU	101.24.0138641	0003	20/03/2024	355440/2024
AZ AUTOS PROPAGANDAS E MARKETING LTDA - ME	161.064	TFFP/FX	406.24.0514855	0001	27/03/2024	382069/2024
AZ MALF PARTICIPACAO E ADM. DE BENS LTDA	001.074.012.016	IPTU	101.24.0013312	0003	12/03/2024	346727/2024
AZB CONSTRUTORA E SERVICOS LTDA	328.732	TFFP/FX	406.24.0569526	0001	27/03/2024	407717/2024
AZEMAC COMERCIO E PARTICIPACOES LTDA	111.579	TFFP/FX	406.24.0507311	0001	27/03/2024	378107/2024
AZEVEDO & LOPES REJUVENESCIMENTO LTDA	332.033	TFFP/FX	406.24.0570435	0001	27/03/2024	407983/2024
AZEVEDO ACUSTICA PRESTACAO DE SERVICOS LTDA	ETA7442	M.TRANS	709.24.2568268	0001	06/03/2024	415960/2024
AZF COLCHOES PRODUTOS TERAPEUTICOS LTDA	315.916	TFFP/FX	406.24.0566276	0001	27/03/2024	406693/2024
AZI MAURICIO GUERRA CECOPIERI	233.108	ISS	292.24.4323370	0001	15/01/2024	374282/2024
AZI MAURICIO GUERRA CECOPIERI	233.108	TFFP/FX	406.24.0534046	0001	27/03/2024	392694/2024
AZIS DIB ASSAM	029.026.066.000	IPTU	101.24.0183769	0003	23/03/2024	359388/2024
AZLEM TAQUIGRAFIA LTDA - ME	149.715	TFFP/FX	406.24.0512792	0001	27/03/2024	380929/2024
AZTEKA REPRESENTACOES LTDA	127.083	TFFP/FX	406.24.0509365	0001	27/03/2024	379060/2024
AZUL CIA DE SEGUROS GERAIS	FZY3D26	M.TRANS	709.24.2566629	0001	06/03/2024	415269/2024
AZUL COMPANHIA DE SEGUROS GERAIS	186.169	MULTA	704.24.2562933	0001	12/03/2024	411462/2024
B & A ELABORACAO DE DOCUM.E SERV.ADMINISTR.LTDA	006.051.096.037	TFFP/FX	406.24.0520717	0001	27/03/2024	385375/2024
B & C CONSTRUTORA LTDA	006.051.096.120	IPTU	101.24.0064920	0003	12/03/2024	350727/2024
B & C CONSTRUTORA LTDA	006.051.096.120	IPTU	101.24.0065003	0003	12/03/2024	350731/2024
B & C CONSTRUTORA LTDA	006.051.096.120	IPTU	101.24.0064881	0003	12/03/2024	350722/2024
B & C CONSTRUTORA LTDA	006.051.096.090	IPTU	101.24.0064973	0003	12/03/2024	350729/2024
B & C CONSULTORIA S/C LTDA	165.194	TFFP/FX	406.24.0515658	0001	27/03/2024	382535/2024
B & L SERVICOS ADMINISTRATIVOS LTDA - ME	183.170	TFFP/FX	406.24.0519885	0001	27/03/2024	384900/2024
B A PARKING ESTACIONAMENTO S/S LTDA ME	197.229	TFFP/FX	406.24.0523861	0001	27/03/2024	387219/2024
B C TOLOTTI DISTRIBUIDORA ME	184.905	TFFP/FX	406.24.0520346	0001	27/03/2024	385175/2024
B E B SOLUTIONS INFORMATICA LTDA	165.424	TFFP/FX	406.24.0515697	0001	27/03/2024	382556/2024
B F ROCINA TRANSPORTES LTDA EPP	BUP1893	M.TRANS	709.24.2587910	0001	15/03/2024	422756/2024
B F S LTDA	GAU4A90	M.TRANS	709.24.2596665	0001	20/03/2024	426821/2024
B G ESCUDEIRO ESTACIONAMENTO EIRELI-EPP	243.281	TFFP/FX	406.24.0537464	0001	27/03/2024	394440/2024
B GAZZANO ENGENHARIA E CONSULTORIA	294.964	ISS	292.24.4323509	0001	15/01/2024	374403/2024
B GRANITEC COMERCIO E SERVICOS LTDA	339.621	TFFP/FX	406.23.3245647	0003	25/03/2024	375459/2024
B GRANITEC COMERCIO E SERVICOS LTDA	339.621	TFFP/FX	406.24.0572696	0001	27/03/2024	408642/2024
B J A Z E FONTE COM. DE ART. DE PLASTICOS ME	221.931	TFFP/FX	406.24.0530856	0001	27/03/2024	391016/2024
B N PINHEIRO TREINAMENTO E MARKETING-ME	247.887	TFFP/FX	406.24.0539030	0001	27/03/2024	395193/2024
B OLIVEIRA GOMES NEGOCIOS DIGITAIS LTDA	289.421	TFFP/FX	406.24.0554898	0001	27/03/2024	402213/2024
B R R AVENOSO	270.404	TFFP/FX	406.24.0547301	0001	27/03/2024	398929/2024
B S NEGOCIOS DIGITAIS LTDA	317.130	TFFP/FX	406.24.0566608	0001	27/03/2024	406809/2024
B SALLES NEGOCIOS DIGITAIS LTDA	289.913	TFFP/FX	406.24.0555123	0001	27/03/2024	402301/2024
B&A FINANCE COMERCIO LTDA	311.956	TFFP/FX	406.24.0564553	0001	27/03/2024	406067/2024
B&D SERVICOS DE MANUTEN. EM INFORMATICA LTDA. ME	180.222	TFFP/FX	406.24.0519112	0001	27/03/2024	384457/2024
B&F COMERCIO LTDA	297.235	TFFP/FX	406.24.0558362	0001	27/03/2024	403669/2024
B&L PUBLICIDADE E MARKETING DIGITAL EIRELI	273.625	TFFP/FX	406.24.0548493	0001	27/03/2024	399484/2024
B&M GESTAO DE CONDOMINIOS LTDA	277.983	TFFP/FX	406.24.0550087	0001	27/03/2024	400198/2024
B&P ADMINISTRACAO E PARTICIPACOES LTDA	280.546	TFFP/FX	406.24.0551050	0001	27/03/2024	400608/2024
B&P PRODUCAO CINEMATOGRAFICA LTDA	310.236	TFFP/FX	406.24.0563762	0001	27/03/2024	405792/2024
B&R NEGOCIOS DIGITAIS LTDA	305.569	TFFP/FX	406.24.0561845	0001	27/03/2024	405070/2024
B. & L. ASSESSORIA DE MARKETING LTDA	054.630	TFFP/FX	406.24.0502254	0001	27/03/2024	375981/2024
B. B. LOPES NEGOCIOS DIGITAIS LTDA.	282.390	TFFP/FX	406.24.0551713	0001	27/03/2024	400874/2024
B. BALSIMELLI CORRETORA DE SEGUROS EIRELI	272.931	TFFP/FX	406.24.0548226	0001	27/03/2024	399361/2024



B. C. BEJAR ENTULHO	271.477	TFFP/FX	406.24.0547661	0001	27/03/2024	399106/2024
B. DE L. V. DE SA AUTO ELETRICA	232.648	TFFP/FX	406.24.0533894	0001	27/03/2024	392616/2024
B. DE LIMA AMORIM GONCALVES PREST DE SERV - ME	194.323	TFFP/FX	406.24.0523030	0001	27/03/2024	386726/2024
B. MASSOCO SAES COMERCIO LTDA	294.559	TFFP/FX	406.24.0557208	0001	27/03/2024	403179/2024
B.A. DE ARAUJO GESTAO EM FUTEBOL - ME	223.750	TFFP/FX	406.24.0531422	0001	27/03/2024	391329/2024
B.ALMEIDA ALVES REFRIG. E SERV.ESPECIALIZADOS	287.043	TFFP/FX	406.24.0553839	0001	27/03/2024	401791/2024
B.B DA SILVA NEGOCIOS DIGITAIS	280.071	TFFP/FX	406.24.0550857	0001	27/03/2024	400524/2024
B.E DE MATTOS RACAMORA-COMERCIO CONFECOOS LTDA	324.669	TFFP/FX	406.24.0568434	0001	27/03/2024	407373/2024
B.E.DE ANDRADE ALIMENTOS EIRELI	247.039	TFFP/FX	406.24.0538723	0001	27/03/2024	395052/2024
B.F COMERCIO DE COSMETICOS EIRELI	268.999	TFFP/FX	406.24.0546774	0001	27/03/2024	398695/2024
B.F. ROCINO TRANSPORTES LTDA	086.295	TFFP/FX	406.24.0504317	0001	27/03/2024	376668/2024
B.F.D. DA SILVA NEGOCIOS DIGITAIS LTDA	286.888	TFFP/FX	406.24.0553769	0001	27/03/2024	401762/2024
B.F.P COMERCI E REPRES DE PRODUTOS FARMA LT ME	200.263	TFFP/FX	406.24.0524741	0001	27/03/2024	387723/2024
B.F.RODRIGUES ASSISTENCIA MEDICA	277.981	TFFP/FX	406.24.0550086	0001	27/03/2024	400197/2024
B.G MANUTENCAO DE GUINDASTE	289.279	TFFP/FX	406.24.0554837	0001	27/03/2024	402189/2024
B.H.A. BALDASSARRINI - INFORMATICA - ME	150.778	TFFP/FX	406.24.0512983	0001	27/03/2024	381031/2024
B.K RIBEIRO EMPREENDIMENTOS DIGITAIS LTDA	287.204	TFFP/FX	406.24.0553916	0001	27/03/2024	401830/2024
B.L COMERCIO RECICLAGEM LTDA	298.276	TFFP/FX	406.24.0558813	0001	27/03/2024	403856/2024
B.L.LEITE INTERMEDIACOES E NEGOCIOS	306.908	TFFP/FX	406.24.0562381	0001	27/03/2024	405292/2024
B.M. SCHINAIDER NEGOCIOS DIGITAIS	278.519	TFFP/FX	406.24.0550271	0001	27/03/2024	400279/2024
B.MASSONE ADEGA	265.839	TFFP/FX	406.24.0545596	0001	27/03/2024	398162/2024
B.MASSONE ADEGA	265.839	TFSANIT	407.24.0261042	0002	27/03/2024	409948/2024
B.MOREIRA ALVES	293.889	TFFP/FX	406.24.0556892	0001	27/03/2024	403035/2024
B.N.O.V ALVES NEGOCIOS DIFITAIS	279.591	TFFP/FX	406.24.0550676	0001	27/03/2024	400447/2024
B.O.B BELLO AGENCIA DIGITAL LTDA	282.781	TFFP/FX	406.24.0551893	0001	27/03/2024	400941/2024
B.P.NANCULEO MANUTENCAO ELETRICA	273.023	ISS	292.24.4418301	0001	15/03/2024	374733/2024
B.P.NANCULEO MANUTENCAO ELETRICA	273.023	ISSQNSN	430.24.3174124	0001	20/10/2022	410643/2024
B.P.NANCULEO MANUTENCAO ELETRICA	273.023	TFFP/FX	406.24.0548262	0001	27/03/2024	399378/2024
B.Z. BALDASSIN ADEGA	288.636	TFFP/FX	406.24.0554540	0001	27/03/2024	402082/2024
B10 TRANSPORTES EIRELI	183.694	TFFP/FX	406.24.0520030	0001	27/03/2024	384989/2024
B2 NEGOCIOS DIGITAIS LTDA	293.985	TFFP/FX	406.24.0556940	0001	27/03/2024	403054/2024
B21 FOTO E FILME LTDA	315.985	ISSQNSN	430.24.3174472	0001	20/10/2023	410927/2024
B2E PROD E TECNOLGO EM AUTOMACAO PREDIAL LTDA	282.787	TFFP/FX	406.24.0551898	0001	27/03/2024	400946/2024
B2WD TECNOLOGIAS DA INFORMACAO E COMUN. LTDA ME	252.322	TFFP/FX	406.24.0540591	0001	27/03/2024	395915/2024
B3BLOCKS COMERCIO DE BRINQUEDOS E SERVICOS LTDA	311.394	TFFP/FX	406.24.0564279	0001	27/03/2024	405963/2024
B8B LTDA	314.136	TFFP/FX	406.24.0565492	0001	27/03/2024	406418/2024
BAALBAKI NEGOCIOS IMOBILIARIOS LTDA	234.541	TFFP/FX	406.24.0534517	0001	27/03/2024	392942/2024
BABAN TRANSPORTES LTDA - ME	224.914	TFFP/FX	406.24.0531812	0001	27/03/2024	391533/2024
BABY PHOTOS REPORTAGENS LTDA ME	106.471	TFFP/FX	406.24.0506680	0001	27/03/2024	377806/2024
BABY SURGICAL COMERCIO IMPORTACAO E EXP LTDA	FAH3387	M.TRANS	709.24.2567278	0001	06/03/2024	415490/2024
BABYINFOCO EMPREENDIMENTOS DIGITAIS LTDA	301.177	TFFP/FX	406.24.0560002	0001	27/03/2024	404342/2024
BACANAS BAR E ADEGA EIRELI	277.442	TFFP/FX	406.24.0549895	0001	27/03/2024	400110/2024
BACCARAT PARTICIPACOES LTDA	262.008	TFFP/FX	406.24.0544199	0001	27/03/2024	397574/2024
BACCARO CONSULTORIA E TREINAMENTO LTDA ME	173.013	TFFP/FX	406.24.0517316	0001	27/03/2024	383447/2024
BACCELLI MARKETING DIRETO EIRELI	FUG5365	M.TRANS	709.24.2589132	0001	15/03/2024	423116/2024
BACCHI SERVICOS ADMINISTRATIVOS LTDA - ME	256.391	TFFP/FX	406.24.0542121	0001	27/03/2024	396600/2024
BACELAR E SOUZA EMPREENDIMENTOS DIGITAIS LTDA	294.145	TFFP/FX	406.24.0557019	0001	27/03/2024	403089/2024
BACELAR NERI DE ALMEIDA	ERH1665	M.TRANS	709.24.2600873	0001	20/03/2024	428911/2024
BACELLAR & BACELLAR TREIN. E DESENV. HUMANO LTDA	280.478	TFFP/FX	406.24.0551021	0001	27/03/2024	400592/2024
BACHA CORRETORA DE SEGUROS DE VIDA LTDA	144.376	TFFP/FX	406.24.0511888	0001	27/03/2024	380431/2024
BACHA SERVICOS MEDICOS	332.588	TFFP/FX	406.24.0570616	0001	27/03/2024	408034/2024
BACKDOOR EMPREENDIMENTOS E NEGOCIOS LTDA	293.181	TFFP/FX	406.24.0556589	0001	27/03/2024	402905/2024
BACKLANDS TECH LTDA	314.963	TFFP/FX	406.24.0565867	0001	27/03/2024	406554/2024
BAC-PRESS COMUNICACAO VISUAL LTDA - ME	175.843	TFFP/FX	406.24.0518019	0001	27/03/2024	383825/2024
BADAH PARTICIPACOES LTDA	304.392	TFFP/FX	406.24.0561393	0001	27/03/2024	404896/2024
BADU TRANSPORTES ROD.DE CARGAS EM GERAL LTDA ME	151.122	TFFP/FX	406.24.0513034	0001	27/03/2024	381061/2024
BAETA COMERCIO DE EMBALAGENS EIRELI	102.555	TFFP/FX	406.24.0506162	0001	27/03/2024	377551/2024
BAFFI & DANTAS PRODUCOES AUDIOVISUAIS LTDA - ME	224.458	TFFP/FX	406.24.0531668	0001	27/03/2024	391461/2024
BAFFIN SERVICOS AUTOMOTIVOS EIRELI	119.622	TFFP/FX	406.24.0508293	0001	27/03/2024	378560/2024
BAGI - ARTES GRAFICAS LTDA - ME	039.179	TFFP/FX	406.24.0501448	0001	27/03/2024	375773/2024
BAGOTT EMPREENDIMENTOS E PARTICIPACOES LTDA	EGX5853	M.TRANS	709.24.2604153	0001	22/03/2024	430313/2024
BAGRICHESKY NEGOCIOS LTDA	307.687	TFFP/FX	406.24.0562688	0001	27/03/2024	405400/2024
BAHAUDDIN MOHAMAD ORFALI	260.953	TFFP/FX	406.24.0543802	0001	27/03/2024	397388/2024
BAIAMONTE AUTOM.CONT.E COM.ELETRON.LTDA	064.130	TFFP/FX	406.24.0502752	0001	27/03/2024	376125/2024
BAIRE SYSTEM COM.DE SUPR.DE INFORMATICA LTDA- ME	184.929	TFFP/FX	406.24.0520352	0001	27/03/2024	385179/2024
BALANCE ASSESSORIA CONTABIL LTDA	155.159	ISS	292.24.4424082	0001	15/03/2024	375009/2024
BALANTEC MONTAGEM E LOCACAO DE EQUIPAMEN	QUB1J57	M.TRANS	709.24.2588568	0001	15/03/2024	422928/2024
BALBINO & HORTA REPRESENTACOES LTDA - EPP	194.527	TFFP/FX	406.24.0523089	0001	27/03/2024	386762/2024
BALBINO & HORTA REPRESENTACOES LTDA - EPP	194.527	ISS	292.24.4417560	0001	15/03/2024	374684/2024
BALBINO DO NASCIMENTO	235.139	TFFP/FX	406.24.0534717	0001	27/03/2024	393046/2024
BALDOW DIGITACAO E PROCESSAMENTO DE DADOS LTDA	261.786	TFFP/FX	406.24.0544117	0001	27/03/2024	397545/2024
BALDUINO ANTONIO COSTA	018.065.001.011	IPTU	101.24.0134526	0003	17/03/2024	355111/2024
BALESTERO SOCIEDADE DE ADVOGADOS	266.097	TFFP/FX	406.24.0545681	0001	27/03/2024	398203/2024
BALESTRIN PLAST IND E COM DE EMBALAGENS	BRQ2514	M.TRANS	709.24.2588327	0001	15/03/2024	422865/2024
BALESTRIN PLAST IND E COM DE EMBALAGENS PLAST	BRQ2514	M.TRANS	709.24.2588755	0001	15/03/2024	422999/2024
BALGA E GOMIDE NEGOCIOS DIGITAIS LTDA	273.643	TFFP/FX	406.24.0548500	0001	27/03/2024	399490/2024
BALLARIN COMERCIO DE PLASTICOS EIRELI	262.590	TFFP/FX	406.24.0544395	0001	27/03/2024	397659/2024
BALMA SILVEIRA TRANSPORTES COMERCIO LTDA	EDL5453	M.TRANS	709.24.2588715	0001	15/03/2024	422974/2024
BALTAZAR E SANCHES DESENVOL. DE SISTEMAS LTDA	276.022	TFFP/FX	406.24.0549364	0001	27/03/2024	399876/2024
BALTAZAR LIMA MACENA	221.685	TFFP/FX	406.24.0530766	0001	27/03/2024	390972/2024
BALTUILHE MOVEIS LTDA	256.011	TFFP/FX	406.24.0541985	0001	27/03/2024	396541/2024
BAMIDELE MUKAILA KARIMU	277.654	TFFP/FX	406.24.0549964	0001	27/03/2024	400139/2024
BANCO BCN S/A	006.026.104.042	IPTU	101.24.0060311	0003	12/03/2024	350441/2024
BANCO BCN S/A	006.026.104.034	IPTU	101.24.0060303	0003	12/03/2024	350440/2024
BANCO BESA S.A	020.081.028.046	IPTU	101.24.0145122	0003	15/03/2024	356020/2024
BANCO BMC S A	EAY8157	M.TRANS	709.24.2573466	0001	06/03/2024	418377/2024
BANCO BRADESCO S.A.	011.011.071.000	IPTU	101.24.0094278	0003	12/03/2024	352275/2024
BANCO BRADESCO S.A.	241.886	TFFP/FX	406.24.0536992	0001	27/03/2024	394209/2024
BANCO BRADESCO S.A.	183.965	TFFP/FX	406.24.0520112	0001	27/03/2024	385038/2024
BANCO BRADESCO S.A.	338.948	TFFP/FX	406.24.0572483	0001	27/03/2024	408570/2024
BANCO BRADESCO S.A.	338.948	TFFP/FX	406.23.3240607	0003	18/03/2024	375428/2024
BANCO BRADESCO S.A.	338.992	TFFP/FX	406.24.0572523	0001	27/03/2024	408583/2024
BANCO BRADESCO S.A.	306.175	TFFP/FX	406.24.0562069	0001	27/03/2024	405163/2024
BANCO BRADESCO S/A	145.385	TFFP/FX	406.24.0512062	0001	27/03/2024	380522/2024
BANCO BRADESCO S/A	145.362	TFFP/FX	406.24.0512056	0001	27/03/2024	380518/2024
BANCO BRADESCO S/A	035.275	TFFP/FX	406.24.0501219	0001	27/03/2024	375721/2024
BANCO BRADESCO S/A	048.122	TFFP/FX	406.24.0501914	0001	27/03/2024	375892/2024
BANCO BRADESCO S/A	178.780	TFFP/FX	406.24.0518764	0001	27/03/2024	384246/2024
BANCO BRADESCO S/A	056.770	TFFP/FX	406.24.0502357	0001	27/03/2024	376010/2024
BANCO BRADESCO S/A	155.296	TFFP/FX	406.24.0513775	0001	27/03/2024	381465/2024
BANCO BRADESCO S/A	148.007	TFFP/FX	406.24.0512499	0001	27/03/2024	380760/2024
BANCO BRADESCO S/A	003.005.018.303	IPTU	101.24.0026691	0003	20/03/2024	347609/2024
BANCO BRADESCO S/A	145.386	TFFP/FX	406.24.0512063	0001	27/03/2024	380523/2024
BANCO BRADESCO S/A	133.159	TFFP/FX	406.24.0510247	0001	27/03/2024	379520/2024



BANCO BRADESCO S/A	080.280	TFFP/FX	406.24.0503783	0001	27/03/2024	376431/2024
BANCO BRADESCO S/A	094.437	TFFP/FX	406.24.0505135	0001	27/03/2024	377077/2024
BANCO BRADESCO S/A	202.909	TFFP/FX	406.24.0525444	0001	27/03/2024	388081/2024
BANCO BRADESCO S/A	186.620	TFFP/FX	406.24.0520849	0001	27/03/2024	385456/2024
BANCO BRADESCO S/A	005.124	TFFP/FX	406.24.0500132	0001	27/03/2024	375516/2024
BANCO BRADESCO S/A - POSTO DE ATENDIM.BANCARIO	195.621	TFFP/FX	406.24.0523420	0001	27/03/2024	386951/2024
BANCO BRADESCO S/A	151.159	TFFP/FX	406.24.0513039	0001	27/03/2024	381065/2024
BANCO DO BRASIL S.A. (POSSUIDOR)	033.058.026.020	IPTU	101.24.0208207	0003	16/03/2024	361856/2024
BANCO DO BRASIL S/A	033.002.010.000	IPTU	101.24.0204955	0003	16/03/2024	361557/2024
BANCO DO BRASIL S/A	024.012.068.032	IPTU	101.24.0159308	0003	15/03/2024	357315/2024
BANCO DO BRASIL S/A	001.064.022.070	IPTU	101.24.0010364	0003	12/03/2024	346557/2024
BANCO DO BRASIL S/A	001.007.007.018	IPTU	101.24.0000518	0003	12/03/2024	346061/2024
BANCO DO BRASIL S/A	002.079.001.030	IPTU	101.24.0025462	0003	12/03/2024	347541/2024
BANCO DO BRASIL S/A	033.002.010.000	CIP	105.24.0271960	0003	29/03/2024	371744/2024
BANCO GE CAPITAL SA	BHJ7273	M.TRANS	709.24.2588720	0001	15/03/2024	422978/2024
BANCO GM SA	RLS4F10	M.TRANS	709.24.2607948	0001	22/03/2024	432245/2024
BANCO INTERMEDIUM S/A	239.885	TFFP/FX	406.24.0536283	0001	27/03/2024	393852/2024
BANCO ITAU SA	FED0318	M.TRANS	709.24.2607832	0001	22/03/2024	432180/2024
BANCO ITAUCARD S A	GDY9H72	M.TRANS	709.24.2566678	0001	06/03/2024	415278/2024
BANCO ITAUCARD SA	DMO4589	M.TRANS	709.24.2598534	0001	20/03/2024	427778/2024
BANCO ITAUCARD SA	CYQ5928	M.TRANS	709.24.2595285	0001	15/03/2024	426321/2024
BANCO ITAUCARD SA	CYQ5928	M.TRANS	709.24.2587772	0001	15/03/2024	422710/2024
BANCO ITAUCARD SA	CYQ5928	M.TRANS	709.24.2587297	0001	15/03/2024	422477/2024
BANCO ITAUCARD SA	CYQ5928	M.TRANS	709.24.2566925	0001	06/03/2024	415370/2024
BANCO ITAUCARD SA	CYQ5928	M.TRANS	709.24.2566685	0001	06/03/2024	415281/2024
BANCO ITAUCARD SA	CYQ5928	M.TRANS	709.24.2615814	0001	28/03/2024	433143/2024
BANCO ITAUCARD SA	DMO4589	M.TRANS	709.24.2566715	0001	06/03/2024	415299/2024
BANCO ITAUCARD SA	CYQ5928	M.TRANS	709.24.2584614	0001	15/03/2024	421171/2024
BANCO ITAUCARD SA	DMO4589	M.TRANS	709.24.2566781	0001	06/03/2024	415325/2024
BANCO MERCANTIL DO BRASIL S.A.	252.389	TFFP/FX	406.24.0540622	0001	27/03/2024	395931/2024
BANCO PAN S.A.	278.310	TFFP/FX	406.24.0550210	0001	27/03/2024	400251/2024
BANCO PAN SA	ETG2B12	M.TRANS	709.24.2588998	0001	15/03/2024	423074/2024
BANCO RCI BRASIL SA	GGK6910	M.TRANS	709.24.2590759	0001	15/03/2024	423953/2024
BANCO RCI BRASIL SA	GEN2625	M.TRANS	709.24.2598531	0001	20/03/2024	427775/2024
BANCO SANTANDER (BRASIL) S.A.	001.014.066.000	CIP	105.24.0270005	0003	29/03/2024	371337/2024
BANCO SANTANDER (BRASIL) S.A.	001.014.097.000	IPTU	101.24.0001177	0003	12/03/2024	346090/2024
BANCO SANTANDER (BRASIL) S.A.	001.014.066.000	IPTU	101.24.0001103	0003	12/03/2024	346087/2024
BANCO SANTANDER (BRASIL) S.A.	005.030.002.037	IPTU	101.24.0052319	0003	12/03/2024	349842/2024
BANCO SANTANDER (BRASIL) S.A.	001.014.097.000	CIP	105.24.0270006	0003	29/03/2024	371338/2024
BANCO SANTANDER (BRASIL) S.A.	033.098.055.000	IPTU	101.24.0209958	0003	16/03/2024	362024/2024
BANCO SANTANDER BRASIL SA	FRF7C68	M.TRANS	709.24.2567157	0001	06/03/2024	415453/2024
BANCO SANTANDER BRASIL SA	FRF7C68	M.TRANS	709.24.2588289	0001	15/03/2024	422839/2024
BANCO SANTANDER BRASIL SA	FRF7C68	M.TRANS	709.24.2567276	0001	06/03/2024	415488/2024
BANCO SANTANDER BRASIL SA	DYP3878	M.TRANS	709.24.2616070	0001	28/03/2024	433297/2024
BANCO SUDAMERIS BRASIL S/A	033.058.026.037	IPTU	101.24.0208224	0003	16/03/2024	361858/2024
BANCO TRICURY S/A		ISS CC	705.23.2848935	0008	01/03/2024	413524/2024
BANCO VOLKSWAGEN SA	FUP1777	M.TRANS	709.24.2589026	0001	15/03/2024	423090/2024
BANDA MALUVIDOS LTDA ME	188.566	TFFP/FX	406.24.0521385	0001	27/03/2024	385775/2024
BANDA VOGUE EVENTOS ARTISTICOS LTDA	166.365	TFFP/FX	406.24.0515888	0001	27/03/2024	382666/2024
BANGALO BAR LTDA	317.075	TFFP/FX	406.24.0566575	0001	27/03/2024	406802/2024
BANGALORE NOVA PETROPOLIS TABACARIA LTDA	318.005	TFFP/FX	406.24.0566808	0001	27/03/2024	406879/2024
BANGALORE SBC PLAZA TABACARIA LTDA	304.790	TFFP/FX	406.24.0561530	0001	27/03/2024	404945/2024
BANNY S CABELEIREIROS LTDA	268.408	TFSANIT	407.24.0261187	0002	27/03/2024	410016/2024
BANNY S CABELEIREIROS LTDA	268.408	TFFP/FX	406.24.0546550	0001	27/03/2024	398593/2024
BAP CONSULTORIA E NEGOCIOS LTDA	328.231	TFFP/FX	406.24.0569364	0001	27/03/2024	407664/2024
BAR & MERCEARIA SANTOS LTDA	142.587	TFSANIT	407.24.0258606	0002	27/03/2024	409052/2024
BAR & MERCEARIA SANTOS LTDA	142.587	TFFP/FX	406.24.0511613	0001	27/03/2024	380278/2024
BAR CHOPPERIA E RESTAURANTE CONTINENTAL LTDA	245.203	ISS	291.24.4423153	0001	15/03/2024	373734/2024
BAR DA MASSA SBC LTDA - ME	221.409	TFFP/FX	406.24.0530701	0001	27/03/2024	390932/2024
BAR DO DE LTDA-ME	051.487	TFFP/FX	406.24.0502096	0001	27/03/2024	375945/2024
BAR DO DE LTDA-ME	051.487	TFSANIT	407.24.0257580	0002	27/03/2024	408833/2024
BAR DO LAITANO LTDA ME	028.338	TFSANIT	407.24.0257292	0002	27/03/2024	408784/2024
BAR E DISTRIBUIDORA DE BEBIDAS JESUS LTDA	333.076	TFFP/FX	406.24.0570748	0001	27/03/2024	408065/2024
BAR E ESTACIONAMENTO CINCO ESTRELAS LTDA-ME	106.504	TFFP/FX	406.24.0506684	0001	27/03/2024	377807/2024
BAR E LANCHES 1969 LTDA ME	069.223	TFFP/FX	406.24.0503045	0001	27/03/2024	376203/2024
BAR E LANCHES AFONSINA LTDA ME	011.656	TFSANIT	407.24.0257115	0002	27/03/2024	408764/2024
BAR E LANCHES AFONSINA LTDA ME	011.656	TFFP/FX	406.24.0500355	0001	27/03/2024	375558/2024
BAR E LANCHES BEM AMADO LTDA	001.023	TFSANIT	407.24.0257017	0002	27/03/2024	408750/2024
BAR E LANCHES BEM AMADO LTDA	001.023	TFFP/FX	406.24.0500039	0001	27/03/2024	375494/2024
BAR E LANCHES CRUZ DE AVIZ LTDA	011.003	TFFP/FX	406.24.0500333	0001	27/03/2024	375551/2024
BAR E LANCHES CUSTODIO LTDA-ME	088.444	TFFP/FX	406.24.0504532	0001	27/03/2024	376766/2024
BAR E LANCHES DELTA LTDA ME	039.982	TFFP/FX	406.24.0501497	0001	27/03/2024	375786/2024
BAR E LANCHES DO CORINTIANO LTDA -ME	047.565	TFFP/FX	406.24.0501880	0001	27/03/2024	375879/2024
BAR E LANCHES NOVA LAVINIA LTDA	ELU9E85	M.TRANS	709.24.2589272	0001	15/03/2024	423193/2024
BAR E LANCHES NOVA THAIS LTDA	DKU3559	M.TRANS	709.24.2598108	0001	20/03/2024	427552/2024
BAR E LANCHES RAINHA DO CAPIBARIBE LTDA	040.109	TFFP/FX	406.24.0501504	0001	27/03/2024	375787/2024
BAR E LANCHES RAINHA DO CAPIBARIBE LTDA	040.109	TFSANIT	407.24.0257468	0002	27/03/2024	408812/2024
BAR E LANCHES RA-RO LTDA ME	014.636	TFFP/FX	406.24.0500457	0001	27/03/2024	375578/2024
BAR E LANCHES RECOR ZICO LTDA	013.649	TFSANIT	407.24.0257139	0002	27/03/2024	408767/2024
BAR E LANCHES RECOR ZICO LTDA	013.649	TFFP/FX	406.24.0500420	0001	27/03/2024	375570/2024
BAR E LANCHES ROTA DO FRANGO LTDA ME	062.463	TFFP/FX	406.24.0502655	0001	27/03/2024	376096/2024
BAR E LANCHES ROTA DO FRANGO LTDA ME	062.463	TFSANIT	407.24.0257668	0002	27/03/2024	408848/2024
BAR E LANCHES SAMARTINHO LTDA	312.548	TFFP/FX	406.24.0564838	0001	27/03/2024	406183/2024
BAR E LANCHES SILVA & NASCIMENTO LTDA - ME	113.711	TFFP/FX	406.24.0507558	0001	27/03/2024	378224/2024
BAR E LANCHES VIGNA E ROCHA LTDA ME	138.177	TFFP/FX	406.24.0510981	0001	27/03/2024	379907/2024
BAR E LANCHONETE ASSIS LTDA	332.507	TFFP/FX	406.24.0570551	0001	27/03/2024	408014/2024
BAR E LANCHONETE ASSUNCAO LTDA	055.304	TFSANIT	407.24.0257617	0002	27/03/2024	408838/2024
BAR E LANCHONETE ASSUNCAO LTDA	055.304	TFFP/FX	406.24.0502296	0001	27/03/2024	375992/2024
BAR E LANCHONETE GIBA LTDA ME	213.718	TFFP/FX	406.24.0528251	0001	27/03/2024	389552/2024
BAR E LANCHONETE MARC LTDA-ME	036.121	TFSANIT	407.24.0257406	0002	27/03/2024	408803/2024
BAR E LANCHONETE MARC LTDA-ME	036.121	TFFP/FX	406.24.0501265	0001	27/03/2024	375731/2024
BAR E LANCHONETE PAINEIRAS DE SAO BERNARDO LTDA	036.462	TFFP/FX	406.24.0501288	0001	27/03/2024	375737/2024
BAR E LANCHONETE PARADA DOS NORDESTINOS LTDA-ME	233.765	TFSANIT	407.24.0260069	0002	27/03/2024	409542/2024
BAR E LANCHONETE PARADA DOS NORDESTINOS LTDA-ME	233.765	TFFP/FX	406.24.0534276	0001	27/03/2024	392800/2024
BAR E LANCHONETE PIONEIRA LTDA	002.235	TFFP/FX	406.24.0500067	0001	27/03/2024	375501/2024
BAR E LANCHONETE SOBRADINHO LTDA	280.305	TFFP/FX	406.24.0550954	0001	27/03/2024	400562/2024
BAR E MERCEARIA ADIBEL LTDA - ME	011.369	TFFP/FX	406.24.0500348	0001	27/03/2024	375556/2024
BAR E MERCEARIA CALUX DOS SILVA LTDA	008.331	TFFP/FX	406.24.0500242	0001	27/03/2024	375538/2024
BAR E MERCEARIA D. COIOTE LTDA ME	089.619	TFFP/FX	406.24.0504644	0001	27/03/2024	376823/2024
BAR E MERCEARIA DO CHARLES LTDA - ME	122.739	TFFP/FX	406.24.0508750	0001	27/03/2024	378780/2024
BAR E MERCEARIA DO CHARLES LTDA - ME	122.739	TFSANIT	407.24.0258328	0002	27/03/2024	408982/2024
BAR E MERCEARIA JERUSALEM SBCAMPO LTDA ME	026.032	TFFP/FX	406.24.0500849	0001	27/03/2024	375649/2024
BAR E MERCEARIA NASCIGES LTDA	035.750	TFFP/FX	406.24.0501238	0001	27/03/2024	375725/2024
BAR E PETISCOS R.C LTDA ME	163.650	TFSANIT	407.24.0258868	0002	27/03/2024	409130/2024

BAR E PETISCOS R.C LTDA ME	163.650	TFFP/FX	406.24.0515334	0001	27/03/2024	382345/2024
BAR E REST. CANTINHO DO PESC. DE SBC LTDA. - ME.	124.574	TFFP/FX	406.24.0509006	0001	27/03/2024	378899/2024
BAR E RESTAURANTE AFONSINA LTDA	299.147	TFSANIT	407.24.0261649	0002	27/03/2024	410143/2024
BAR E RESTAURANTE AFONSINA LTDA	299.147	TFFP/FX	406.24.0559157	0001	27/03/2024	403991/2024
BAR E RESTAURANTE ARAMIS LTDA	234.668	TFFP/FX	406.24.0534563	0001	27/03/2024	392966/2024
BAR E RESTAURANTE BRAGIATTO MONTORO LTDA ME	010.385	TFSANIT	407.24.0257102	0002	27/03/2024	408762/2024
BAR E RESTAURANTE BRAGIATTO MONTORO LTDA ME	010.385	TFFP/FX	406.24.0500309	0001	27/03/2024	375547/2024
BAR E RESTAURANTE CANTINHO DO LUIZ LTDA - ME	015.172	TFSANIT	407.24.0257151	0002	27/03/2024	408770/2024
BAR E RESTAURANTE CANTINHO DO LUIZ LTDA - ME	015.172	TFFP/FX	406.24.0500469	0001	27/03/2024	375580/2024
BAR E RESTAURANTE CEZAR FILHO LTDA ME	079.959	TFFP/FX	406.24.0503767	0001	27/03/2024	376423/2024
BAR E RESTAURANTE DANCANTE MFC LTDA - ME	207.008	TFFP/FX	406.24.0526523	0001	27/03/2024	388641/2024
BAR E RESTAURANTE FUNDAMENTAL.COM LTDA ME	202.970	TFFP/FX	406.24.0525458	0001	27/03/2024	388088/2024
BAR E RESTAURANTE O PAELLERO LTDA - ME	256.833	TFFP/FX	406.24.0542277	0001	27/03/2024	396675/2024
BAR E RESTAURANTE O PAELLERO LTDA - ME	256.833	TFSANIT	407.24.0260597	0002	27/03/2024	409748/2024
BAR E RESTAURANTE POINT 18 LTDA - EPP	231.816	TFFP/FX	406.24.0533615	0001	27/03/2024	392463/2024
BAR E RESTAURANTE POINT 18 LTDA - EPP	231.816	TFSANIT	407.24.0260025	0002	27/03/2024	409527/2024
BAR FLOR DOS FINCOS LTDA - ME	135.986	TFFP/FX	406.24.0510663	0001	27/03/2024	379742/2024
BAR FLOR DOS FINCOS LTDA - ME	135.986	TFSANIT	407.24.0258521	0002	27/03/2024	409026/2024
BAR FLUTUANTE NAUTILUS IV LTDA	034.607	TFSANIT	407.24.0257387	0002	27/03/2024	408799/2024
BAR FLUTUANTE NAUTILUS IV LTDA	034.607	TFFP/FX	406.24.0501183	0001	27/03/2024	375711/2024
BAR IRMAOS GONZAGA LTDA ME	084.357	TFFP/FX	406.24.0504121	0001	27/03/2024	376574/2024
BAR MERCEARIA E SIMILARES CARNAUBA	320.187	TFFP/FX	406.24.0567353	0001	27/03/2024	407064/2024
BAR RECANTO DOS CARRETEIROS LTDA ME	016.996	TFFP/FX	406.24.0500528	0001	27/03/2024	375589/2024
BARATELLA SERVICOS AUX. DE LOGISTICA LTDA-ME	178.035	TFFP/FX	406.24.0518577	0001	27/03/2024	384133/2024
BARBAHARA L. O. COTTA CLINICA MEDICA	288.303	TFFP/FX	406.24.0554397	0001	27/03/2024	402025/2024
BARBARA ALEXANDRA LIRA DA SILVA	226.679	TFFP/FX	406.24.0532374	0001	27/03/2024	391821/2024
BARBARA CONCEICAO DA SILVA	FDZ0B66	M.TRANS	709.24.2600161	0001	20/03/2024	428513/2024
BARBARA CRISTINA BARREIROS	BXZ2H25	M.TRANS	709.24.2603919	0001	22/03/2024	430218/2024
BARBARA CRISTINA BARREIROS	BXZ2H25	M.TRANS	709.24.2573296	0001	06/03/2024	418279/2024
BARBARA CRISTINA BARREIROS	BXZ2H25	M.TRANS	709.24.2601340	0001	20/03/2024	429168/2024
BARBARA CRISTINA BESSA SILVA	280.710	TFFP/FX	406.24.0551112	0001	27/03/2024	400634/2024
BARBARA CRISTINA BESSA SILVA	OQK5484	M.TRANS	709.24.2595053	0001	15/03/2024	426168/2024
BARBARA CRISTINA BESSA SILVA	OQK5484	M.TRANS	709.24.2605740	0001	22/03/2024	431020/2024
BARBARA CRISTINA LOURDES DE OLIVEIRA	FQY1E88	M.TRANS	709.24.2601164	0001	20/03/2024	429067/2024
BARBARA DA SILVA VIEIRA	291.383	TFFP/FX	406.24.0555764	0001	27/03/2024	402563/2024
BARBARA DANIELA FERRARI DE OLIVEIRA-ME	194.588	TFFP/FX	406.24.0523118	0001	27/03/2024	386779/2024
BARBARA DE SOUZA MELO	510.106.032.020	IPTU	101.24.0214797	0003	12/03/2024	362642/2024
BARBARA DE SOUZA ROCHA	003.047.017.312	IPTU	101.24.0033568	0003	17/03/2024	348367/2024
BARBARA DE SOUZA SILVA	BFN5566	M.TRANS	709.24.2590544	0001	15/03/2024	423839/2024
BARBARA EMELLI APARECIDA VALENTE DIAS	DFX9388	M.TRANS	709.24.2568244	0001	06/03/2024	415944/2024
BARBARA FERNANDA AP MOREIRA DE SOUZA PEREIRA	018.042.005.005	IPTU	101.24.0133275	0003	17/03/2024	354952/2024
BARBARA FERNANDA AQUINO	DWY1456	M.TRANS	709.24.2571137	0001	06/03/2024	417161/2024
BARBARA I PIMENTA SANTOS APOIO ADM LTDA	300.206	TFFP/FX	406.24.0559597	0001	27/03/2024	404186/2024
BARBARA JANNOTTI MARTINS	032.073.062.137	IPTU	101.24.0203441	0003	17/03/2024	361271/2024
BARBARA JOSE DOS REIS RODRIGUES	ES26H85	M.TRANS	709.24.2568378	0001	06/03/2024	416025/2024
BARBARA KERTICHKA DE CAMPOS	GIF7B40	M.TRANS	709.24.2585570	0001	15/03/2024	421644/2024
BARBARA KERTICHKA DE CAMPOS	GIF7B40	M.TRANS	709.24.2596866	0001	20/03/2024	426930/2024
BARBARA LUZIA DE LIMA SERVICOS ADMINISTRATIVOS	292.988	TFFP/FX	406.24.0556502	0001	27/03/2024	402869/2024
BARBARA MARIA RICHTER MILLAN - ESPOLIO	001.097.040.000	IPTU	101.24.0014505	0003	12/03/2024	346797/2024
BARBARA MENDES RODRIGUES SOARES	FNM1E84	M.TRANS	709.24.2589885	0001	15/03/2024	423503/2024
BARBARA OLIVEIRA BELLO MACEDO AUGUSTO	277.802	TFFP/FX	406.24.0550017	0001	27/03/2024	400161/2024
BARBARA PEREIRA DO ESPIRITO SANTO	185.144	TFFP/FX	406.24.0520407	0001	27/03/2024	385208/2024
BARBARA PEREIRA DO ESPIRITO SANTO	254.901	TFFP/FX	406.24.0541554	0001	27/03/2024	396361/2024
BARBARA REGINA ADAO	021.001.037.351	IPTU	101.24.0147336	0003	20/03/2024	356313/2024
BARBARA ROCHA CARDOSO	002.073.027.075	IPTU	101.24.0023742	0003	12/03/2024	347417/2024
BARBARA SANTANA SILVA	003.045.159.435	IPTU	101.24.0030261	0003	17/03/2024	347919/2024
BARBARA SANTANA SILVA	003.045.159.435	IPTU	101.23.2779973	010	27/03/2024	345572/2024
BARBARA SANTOS RIBEIRO	003.045.159.066	IPTU	101.23.2779604	010	27/03/2024	345510/2024
BARBARA SCOTA SILVA PET SHOP	282.543	TFFP/FX	406.24.0551783	0001	27/03/2024	409002/2024
BARBARA TAMIRIS FERREIRA DE JESUS	244.208	TFFP/FX	406.24.0537771	0001	27/03/2024	394584/2024
BARBARA TREBBI DE PAULA	001.066.099.112	IPTU	101.24.0011398	0003	12/03/2024	346620/2024
BARBARA VALERIA ZIZAS	156.250	TFFP/FX	406.24.0513953	0001	27/03/2024	381576/2024
BARBARA VALERIA ZIZAS	007.056.015.000	IPTU	101.24.0071318	0003	12/03/2024	351193/2024
BARBARA VERENKA OLIVEIRA SILVA	327.781	TFFP/FX	406.24.0569235	0001	27/03/2024	407621/2024
BARBEARIA DOM JORA LTDA	241.716	TFFP/FX	406.24.0536936	0001	27/03/2024	394180/2024
BARBEARIA GUI KING LTDA	339.339	TFFP/FX	406.24.0572639	0001	27/03/2024	408621/2024
BARBEARIA NOSTRADAMUS EIRELI	272.922	TFFP/FX	406.24.0548217	0001	27/03/2024	399355/2024
BARBEARIA PAULICIA LTDA	259.473	TFSANIT	407.24.0260717	0002	27/03/2024	409813/2024
BARBEARIA PAULICIA LTDA	259.473	TFFP/FX	406.24.0543247	0001	27/03/2024	397154/2024
BARBOSA & FRANCESCONE SERV.APOIO GEST.COM.LT EPP	203.817	TFFP/FX	406.24.0525664	0001	27/03/2024	388194/2024
BARBOSA & SANTANA RESTAURANTE LTDA	263.962	TFFP/FX	406.24.0544932	0001	27/03/2024	397883/2024
BARBOSA & SANTANA RESTAURANTE LTDA	263.962	TFSANIT	407.24.0260934	0002	27/03/2024	409908/2024
BARBOSA ALENCAR ADVOCACIA	310.211	TFFP/FX	406.24.0563748	0001	27/03/2024	405789/2024
BARBOSA E SOEIRO ADMINISTRACOES LTDA	FWJ0074	M.TRANS	709.24.2570616	0001	06/03/2024	416948/2024
BARBOSA MADEIRAS FERRAGENS E MAT.DE CONST.LTDA	285.040	TFFP/FX	406.24.0552925	0001	27/03/2024	401370/2024
BARCELLO IMOVEIS LTDA	208.698	TFFP/FX	406.24.0526965	0001	27/03/2024	388846/2024
BARCELO & SILVA COMUNICACAO VISUAL E MARKETING E	284.182	TFFP/FX	406.24.0552548	0001	27/03/2024	401211/2024
BARCELONAS BAR E LANCHONETE LTDA	GH6G62	M.TRANS	709.24.2597605	0001	20/03/2024	427304/2024
BARCELOS ELETRONICOS LTDA	317.024	TFFP/FX	406.24.0566548	0001	27/03/2024	406795/2024
BARDELLA - REPRESENTACAO COMERCIAL LTDA - ME	214.564	TFFP/FX	406.24.0528527	0001	27/03/2024	389706/2024
BARDELLAS BAR E RESTAURANTE LTDA	273.664	TFFP/FX	406.24.0548510	0001	27/03/2024	399495/2024
BARDUCHI AUTOMOVEIS E UTILITARIOS LTDA	DZH3061	M.TRANS	709.24.2608275	0001	22/03/2024	432420/2024
BARE IMOVEIS LTDA	033.095	TFFP/FX	406.24.0501116	0001	27/03/2024	375701/2024
BARISTA WAVE NEGOCIOS DIGITAIS LTDA	297.531	TFFP/FX	406.24.0558508	0001	27/03/2024	403726/2024
BAROCCO BAR SAVORDELLI LTDA ME	257.816	TFFP/FX	406.24.0542641	0001	27/03/2024	396860/2024
BAROCCO BAR SAVORDELLI LTDA ME	257.816	TFSANIT	407.24.0260646	0002	27/03/2024	409772/2024
BAROTTINI COMERCIO DE ELETRONICOS LTDA	326.385	TFFP/FX	406.24.0568853	0001	27/03/2024	407517/2024
BARRA CIMEV INCOPORADORA E SERVICOS LTDA	127.476	TFFP/FX	406.24.0509445	0001	27/03/2024	379089/2024
BARRABIN LTDA	304.157	TFFP/FX	406.24.0561295	0001	27/03/2024	404855/2024
BARRETO FERRAMENTARIA S/C LTDA ME	126.747	TFFP/FX	406.24.0509304	0001	27/03/2024	379039/2024
BARROS & MACEDO PRODUCOES ART.E ED.LITERAR. LTDA	193.074	TFFP/FX	406.24.0522656	0001	27/03/2024	386505/2024
BARROS OLIVEIRA SERVICOS DE INFORMATICA LTDA-ME	179.718	TFFP/FX	406.24.0518993	0001	27/03/2024	384381/2024
BARTHO BAR E RESTAURANTE LTDA	275.827	TFFP/FX	406.24.0549293	0001	27/03/2024	399844/2024
BARTOLOME MUNHOZ SANCHES-ESPOLIO	018.030.097.000	IPTU	101.24.0131913	0003	17/03/2024	354824/2024
BARTOLOMEU BEZERRA DOS SANTOS - ESPOLIO	005.080.005.000	IPTU	101.24.0055925	0003	12/03/2024	350159/2024
BARTOLOMEU BEZERRA DOS SANTOS - ESPOLIO		ISS CC	705.23.2802887	0009	07/03/2024	411851/2024
BARTOLOMEU NUNES DA SILVA	FD9FE44	M.TRANS	709.24.2605211	0001	22/03/2024	430731/2024
BARTOLOMEU NUNES DA SILVA	290.479	TFFP/FX	406.24.0555372	0001	27/03/2024	402388/2024
BARTOLOMEU PEREIRA DOS SANTOS	148.217	TFFP/FX	406.24.0512535	0001	27/03/2024	380783/2024
BARU EMPREENDIMENTOS DIGITAIS LTDA	297.136	ISS	291.24.4422450	0001	15/03/2024	373713/2024
BARU EMPREENDIMENTOS DIGITAIS LTDA	297.136	TFFP/FX	406.24.0558319	0001	27/03/2024	403645/2024
BAS DO BRASIL EQUIPAMENTOS INDUSTRIAIS LTDA EPP	234.339	TFFP/FX	406.24.0534461	0001	27/03/2024	392911/2024
BASCOY TREND FASHION LTDA	320.499	TFFP/FX	406.24.0567364	0001	27/03/2024	407067/2024
BASE 1 PRODUTORA DE EVENTOS LTDA - ME	231.042	TFFP/FX	406.24.0533377	0001	27/03/2024	392343/2024

BASE DENTAL ABC LTDA	319.637	TFFP/FX	406.24.0567213	0001	27/03/2024	407010/2024
BASE DIALOG-COM.DISTRIB.E PREST.DE SERVICOS LTDA	222.978	TFFP/FX	406.24.0531172	0001	27/03/2024	391204/2024
BASE INDUSTRIAS REUNIDAS LTDA	QT05J13	M.TRANS	709.24.2573704	0001	06/03/2024	418477/2024
BASE NAUTICA AVENTURA & CAMPISMO LTDA	313.305	TFFP/FX	406.24.0565136	0001	27/03/2024	406292/2024
BASE ORGANIZACAO DE DOCUMENTOS S/S LTDA ME	125.285	TFFP/FX	406.24.0509086	0001	27/03/2024	378939/2024
BASEFIELD INFORMATICA LTDA-ME	188.735	TFFP/FX	406.24.0521430	0001	27/03/2024	385801/2024
BASENET ALSHAHEEN	255.761	TFFP/FX	406.24.0541882	0001	27/03/2024	396498/2024
BASICALL ASSESS.COMERC.E INTERM.DE NEGOCIOS LTDA	185.572	TFFP/FX	406.24.0520528	0001	27/03/2024	385274/2024
BASILAR EMPREENDIMENTOS IMOBILIARIOS LTDA	623.408.003.000	IPUTUCE	103.24.0262166	0003	17/03/2024	370666/2024
BASILAR EMPREENDIMENTOS IMOBILIARIOS LTDA	623.407.021.000	IPUTUCE	103.24.0262162	0003	17/03/2024	370662/2024
BASILAR EMPREENDIMENTOS IMOBILIARIOS LTDA	623.407.022.000	IPUTUCE	103.24.0262163	0003	17/03/2024	370663/2024
BASILAR EMPREENDIMENTOS IMOBILIARIOS LTDA	623.409.005.000	IPUTUCE	103.24.0262185	0003	17/03/2024	370679/2024
BASILAR EMPREENDIMENTOS IMOBILIARIOS LTDA	623.409.036.000	IPUTUCE	103.24.0262216	0003	17/03/2024	370704/2024
BASILAR EMPREENDIMENTOS IMOBILIARIOS LTDA	623.407.018.000	IPUTUCE	103.24.0262159	0003	17/03/2024	370659/2024
BASILAR EMPREENDIMENTOS IMOBILIARIOS LTDA	623.408.014.000	IPUTUCE	103.24.0262177	0003	17/03/2024	370672/2024
BASILAR EMPREENDIMENTOS IMOBILIARIOS LTDA	623.409.026.000	IPUTUCE	103.24.0262206	0003	17/03/2024	370696/2024
BASILAR EMPREENDIMENTOS IMOBILIARIOS LTDA	623.405.016.000	IPUTUCE	103.24.0262132	0003	17/03/2024	370640/2024
BASILAR EMPREENDIMENTOS IMOBILIARIOS LTDA	623.406.005.000	IPUTUCE	103.24.0262137	0003	17/03/2024	370645/2024
BASILAR EMPREENDIMENTOS IMOBILIARIOS LTDA	623.407.010.000	IPUTUCE	103.24.0262151	0003	17/03/2024	370651/2024
BASILAR EMPREENDIMENTOS IMOBILIARIOS LTDA	623.409.007.000	IPUTUCE	103.24.0262187	0003	17/03/2024	370681/2024
BASILAR EMPREENDIMENTOS IMOBILIARIOS LTDA	623.408.013.000	IPUTUCE	103.24.0262176	0003	17/03/2024	370671/2024
BASILAR EMPREENDIMENTOS IMOBILIARIOS LTDA	623.408.010.000	IPUTUCE	103.24.0262173	0003	17/03/2024	370670/2024
BASILAR EMPREENDIMENTOS IMOBILIARIOS LTDA	623.407.011.000	IPUTUCE	103.24.0262152	0003	17/03/2024	370652/2024
BASILAR EMPREENDIMENTOS IMOBILIARIOS LTDA	623.409.003.000	IPUTUCE	103.24.0262183	0003	17/03/2024	370677/2024
BASILAR EMPREENDIMENTOS IMOBILIARIOS LTDA	623.406.004.000	IPUTUCE	103.24.0262136	0003	17/03/2024	370644/2024
BASILAR EMPREENDIMENTOS IMOBILIARIOS LTDA	623.409.030.000	IPUTUCE	103.24.0262210	0003	17/03/2024	370698/2024
BASILAR EMPREENDIMENTOS IMOBILIARIOS LTDA	623.409.008.000	IPUTUCE	103.24.0262188	0003	17/03/2024	370682/2024
BASILAR EMPREENDIMENTOS IMOBILIARIOS LTDA	623.408.015.000	IPUTUCE	103.24.0262178	0003	17/03/2024	370673/2024
BASILAR EMPREENDIMENTOS IMOBILIARIOS LTDA	623.409.022.000	IPUTUCE	103.24.0262202	0003	17/03/2024	370692/2024
BASILAR EMPREENDIMENTOS IMOBILIARIOS LTDA	623.406.008.000	IPUTUCE	103.24.0262140	0003	17/03/2024	370646/2024
BASILAR EMPREENDIMENTOS IMOBILIARIOS LTDA	623.409.021.000	IPUTUCE	103.24.0262201	0003	17/03/2024	370691/2024
BASILAR EMPREENDIMENTOS IMOBILIARIOS LTDA	623.405.013.000	IPUTUCE	103.24.0262129	0003	17/03/2024	370638/2024
BASILAR EMPREENDIMENTOS IMOBILIARIOS LTDA	623.405.011.000	IPUTUCE	103.24.0262127	0003	17/03/2024	370636/2024
BASILAR EMPREENDIMENTOS IMOBILIARIOS LTDA	623.405.014.000	IPUTUCE	103.24.0262130	0003	17/03/2024	370639/2024
BASILAR EMPREENDIMENTOS IMOBILIARIOS LTDA	623.406.009.000	IPUTUCE	103.24.0262141	0003	17/03/2024	370647/2024
BASILAR EMPREENDIMENTOS IMOBILIARIOS LTDA	623.409.004.000	IPUTUCE	103.24.0262184	0003	17/03/2024	370678/2024
BASILAR EMPREENDIMENTOS IMOBILIARIOS LTDA	623.405.012.000	IPUTUCE	103.24.0262128	0003	17/03/2024	370637/2024
BASILAR EMPREENDIMENTOS IMOBILIARIOS LTDA	623.405.003.000	IPUTUCE	103.24.0262119	0003	17/03/2024	370629/2024
BASILAR EMPREENDIMENTOS IMOBILIARIOS LTDA	623.407.020.000	IPUTUCE	103.24.0262161	0003	17/03/2024	370661/2024
BASILAR EMPREENDIMENTOS IMOBILIARIOS LTDA	623.408.005.000	IPUTUCE	103.24.0262168	0003	17/03/2024	370668/2024
BASILAR EMPREENDIMENTOS IMOBILIARIOS LTDA	623.406.002.000	IPUTUCE	103.24.0262134	0003	17/03/2024	370642/2024
BASILAR EMPREENDIMENTOS IMOBILIARIOS LTDA	623.409.034.000	IPUTUCE	103.24.0262214	0003	17/03/2024	370702/2024
BASILAR EMPREENDIMENTOS IMOBILIARIOS LTDA	623.409.014.000	IPUTUCE	103.24.0262194	0003	17/03/2024	370687/2024
BASILAR EMPREENDIMENTOS IMOBILIARIOS LTDA	623.405.006.000	IPUTUCE	103.24.0262122	0003	17/03/2024	370632/2024
BASILAR EMPREENDIMENTOS IMOBILIARIOS LTDA	623.405.009.000	IPUTUCE	103.24.0262125	0003	17/03/2024	370634/2024
BASILAR EMPREENDIMENTOS IMOBILIARIOS LTDA	623.406.003.000	IPUTUCE	103.24.0262135	0003	17/03/2024	370643/2024
BASILAR EMPREENDIMENTOS IMOBILIARIOS LTDA	623.408.004.000	IPUTUCE	103.24.0262167	0003	17/03/2024	370667/2024
BASILAR EMPREENDIMENTOS IMOBILIARIOS LTDA	623.409.035.000	IPUTUCE	103.24.0262215	0003	17/03/2024	370703/2024
BASILAR EMPREENDIMENTOS IMOBILIARIOS LTDA	623.409.006.000	IPUTUCE	103.24.0262186	0003	17/03/2024	370680/2024
BASILAR EMPREENDIMENTOS IMOBILIARIOS LTDA	623.405.010.000	IPUTUCE	103.24.0262126	0003	17/03/2024	370635/2024
BASILAR EMPREENDIMENTOS IMOBILIARIOS LTDA	623.409.032.000	IPUTUCE	103.24.0262212	0003	17/03/2024	370700/2024
BASILAR EMPREENDIMENTOS IMOBILIARIOS LTDA	623.406.001.000	IPUTUCE	103.24.0262133	0003	17/03/2024	370641/2024
BASILAR EMPREENDIMENTOS IMOBILIARIOS LTDA	623.409.015.000	IPUTUCE	103.24.0262195	0003	17/03/2024	370688/2024
BASILAR EMPREENDIMENTOS IMOBILIARIOS LTDA	623.405.001.000	IPUTUCE	103.24.0262117	0003	17/03/2024	370627/2024
BASILAR EMPREENDIMENTOS IMOBILIARIOS LTDA	623.408.006.000	IPUTUCE	103.24.0262169	0003	17/03/2024	370669/2024
BASILAR EMPREENDIMENTOS IMOBILIARIOS LTDA	623.409.033.000	IPUTUCE	103.24.0262213	0003	17/03/2024	370701/2024
BASILAR EMPREENDIMENTOS IMOBILIARIOS LTDA	623.409.019.000	IPUTUCE	103.24.0262199	0003	17/03/2024	370690/2024
BASILAR EMPREENDIMENTOS IMOBILIARIOS LTDA	623.405.002.000	IPUTUCE	103.24.0262118	0003	17/03/2024	370628/2024
BASILAR EMPREENDIMENTOS IMOBILIARIOS LTDA	623.407.014.000	IPUTUCE	103.24.0262155	0003	17/03/2024	370655/2024
BASILAR EMPREENDIMENTOS IMOBILIARIOS LTDA	623.410.015.000	IPUTUCE	103.24.0262239	0003	17/03/2024	370722/2024
BASILAR EMPREENDIMENTOS IMOBILIARIOS LTDA	623.413.037.000	IPUTUCE	103.24.0262307	0003	17/03/2024	370756/2024
BASILAR EMPREENDIMENTOS IMOBILIARIOS LTDA	623.412.009.000	IPUTUCE	103.24.0262264	0003	17/03/2024	370736/2024
BASILAR EMPREENDIMENTOS IMOBILIARIOS LTDA	623.411.003.000	IPUTUCE	103.24.0262244	0003	17/03/2024	370724/2024
BASILAR EMPREENDIMENTOS IMOBILIARIOS LTDA	623.407.015.000	IPUTUCE	103.24.0262156	0003	17/03/2024	370656/2024
BASILAR EMPREENDIMENTOS IMOBILIARIOS LTDA	623.410.009.000	IPUTUCE	103.24.0262233	0003	17/03/2024	370719/2024
BASILAR EMPREENDIMENTOS IMOBILIARIOS LTDA	623.412.010.000	IPUTUCE	103.24.0262265	0003	17/03/2024	370737/2024
BASILAR EMPREENDIMENTOS IMOBILIARIOS LTDA	623.410.014.000	IPUTUCE	103.24.0262238	0003	17/03/2024	370721/2024
BASILAR EMPREENDIMENTOS IMOBILIARIOS LTDA	623.413.033.000	IPUTUCE	103.24.0262303	0003	17/03/2024	370754/2024
BASILAR EMPREENDIMENTOS IMOBILIARIOS LTDA	623.413.031.000	IPUTUCE	103.24.0262301	0003	17/03/2024	370752/2024
BASILAR EMPREENDIMENTOS IMOBILIARIOS LTDA	623.411.017.000	IPUTUCE	103.24.0262258	0003	17/03/2024	370734/2024
BASILAR EMPREENDIMENTOS IMOBILIARIOS LTDA	623.411.014.000	IPUTUCE	103.24.0262255	0003	17/03/2024	370731/2024
BASILAR EMPREENDIMENTOS IMOBILIARIOS LTDA	623.414.007.000	IPUTUCE	103.24.0262316	0003	17/03/2024	370761/2024
BASILAR EMPREENDIMENTOS IMOBILIARIOS LTDA	623.415.001.000	IPUTUCE	103.24.0262317	0003	17/03/2024	370762/2024
BASILAR EMPREENDIMENTOS IMOBILIARIOS LTDA	623.411.013.000	IPUTUCE	103.24.0262254	0003	17/03/2024	370730/2024
BASILAR EMPREENDIMENTOS IMOBILIARIOS LTDA	623.411.012.000	IPUTUCE	103.24.0262253	0003	17/03/2024	370729/2024
BASILAR EMPREENDIMENTOS IMOBILIARIOS LTDA	623.414.003.000	IPUTUCE	103.24.0262312	0003	17/03/2024	370757/2024
BASILAR EMPREENDIMENTOS IMOBILIARIOS LTDA	623.411.004.000	IPUTUCE	103.24.0262245	0003	17/03/2024	370725/2024
BASILAR EMPREENDIMENTOS IMOBILIARIOS LTDA	623.414.004.000	IPUTUCE	103.24.0262313	0003	17/03/2024	370758/2024
BASILAR EMPREENDIMENTOS IMOBILIARIOS LTDA	623.414.006.000	IPUTUCE	103.24.0262315	0003	17/03/2024	370760/2024
BASILAR EMPREENDIMENTOS IMOBILIARIOS LTDA	623.414.005.000	IPUTUCE	103.24.0262314	0003	17/03/2024	370759/2024
BASILAR EMPREENDIMENTOS IMOBILIARIOS LTDA	623.413.025.000	IPUTUCE	103.24.0262295	0003	17/03/2024	370747/2024
BASILAR EMPREENDIMENTOS IMOBILIARIOS LTDA	623.413.021.000	IPUTUCE	103.24.0262291	0003	17/03/2024	370744/2024
BASILAR EMPREENDIMENTOS IMOBILIARIOS LTDA	623.412.014.000	IPUTUCE	103.24.0262269	0003	17/03/2024	370740/2024
BASILAR EMPREENDIMENTOS IMOBILIARIOS LTDA	623.413.028.000	IPUTUCE	103.24.0262298	0003	17/03/2024	370750/2024
BASILAR EMPREENDIMENTOS IMOBILIARIOS LTDA	623.413.022.000	IPUTUCE	103.24.0262292	0003	17/03/2024	370745/2024
BASILAR EMPREENDIMENTOS IMOBILIARIOS LTDA	623.413.023.000	IPUTUCE	103.24.0262293	0003	17/03/2024	370746/2024
BASILAR EMPREENDIMENTOS IMOBILIARIOS LTDA	623.409.040.000	IPUTUCE	103.24.0262220	0003	17/03/2024	370708/2024
BASILAR EMPREENDIMENTOS IMOBILIARIOS LTDA	623.409.038.000	IPUTUCE	103.24.0262218	0003	17/03/2024	370706/2024
BASILAR EMPREENDIMENTOS IMOBILIARIOS LTDA	623.409.039.000	IPUTUCE	103.24.0262219	0003	17/03/2024	370707/2024
BASILAR EMPREENDIMENTOS IMOBILIARIOS LTDA	623.409.043.000	IPUTUCE	103.24.0262223	0003	17/03/2024	370711/2024
BASILAR EMPREENDIMENTOS IMOBILIARIOS LTDA	623.410.004.000	IPUTUCE	103.24.0262228	0003	17/03/2024	370714/2024
BASILAR EMPREENDIMENTOS IMOBILIARIOS LTDA	623.413.020.000	IPUTUCE	103.24.0262290	0003	17/03/2024	370743/2024
BASILAR EMPREENDIMENTOS IMOBILIARIOS LTDA	623.413.003.000	IPUTUCE	103.24.0262273	0003	17/03/2024	370741/2024
BASILE MATERIAIS PARA CONSTRUCAO LTDA	343.471	ISS	291.24.4425486	0001	15/03/2024	373805/2024
BASILIO ALMEIDA SANTOS	DG3V452	M.TRANS	709.24.2598898	0001	20/03/2024	427963/2024
BASILIO GASQUES	028.018.010.000	IPUTUCE	101.24.0181929	0003	12/03/2024	359236/2024
BASILIO MILANO NETTO - ESPOLIO	010.055.033.000	IPUTUCE	101.24.0093620	0003	15/03/2024	352236/2024
BASINE - BAR, LANCHONETE E RESTAURANTE LTDA - ME	194.547	TFFP/FX	406.24.0523098	0001	27/03/2024	386769/2024
BASINE - BAR, LANCHONETE E RESTAURANTE LTDA - ME	194.547	TFSANIT	407.24.0259362	0002	27/03/2024	409286/2024
BASSO ASSESSORIA E DOCUMENTISTA LTDA - ME	241.360	TFFP/FX	406.24.0536817	0001	27/03/2024	394118/2024
BASTOS & ALENCAR SERVICOS DE CONTABILIDADE LTDA	234.128	TFFP/FX	406.24.0534398	0001	27/03/2024	392873/2024
BASTOS ARAGAO PROMOCOES E EVENTOS LTDA - ME	221.438	TFFP/FX	406.24.0530711	0001	27/03/2024	390936/2024
BASTOS E MELLO CONSULTORIA E ASSESSORIA EM MA	FGF0E03	M.TRANS	709.24.2607232	0001	22/03/2024	431854/2024
BASTOS TRANSPORTES LTDA	161.546	TFFP/FX	406.24.0514944	0001	27/03/2024	382129/2024



BATATAS DOURADAS COMPANY I LTDA	315.441	TFFP/FX	406.24.0566070	0001	27/03/2024	406625/2024
BATERIAS GARCIA LTDA	339.308	TFFP/FX	406.23.3240733	0003	18/03/2024	375440/2024
BATERIAS GARCIA LTDA	339.308	TFFP/FX	406.24.0572613	0001	27/03/2024	408612/2024
BATISTA & RAMIREZ - SERVICOS MEDICOS LTDA	283.145	TFFP/FX	406.24.0552058	0001	27/03/2024	401013/2024
BATISTA COM.MARMORARIA GRANITOS E IMP.EIRELI ME	260.994	TFFP/FX	406.24.0543815	0001	27/03/2024	397395/2024
BATISTA DIESEL SERVICOS AUTOMOTIVOS EIRELI - EPP	206.294	TFFP/FX	406.24.0526338	0001	27/03/2024	388547/2024
BATISTTA MOVEIS LTDA	330.950	TFFP/FX	406.24.0570106	0001	27/03/2024	407889/2024
BATROV & FRANCHI REFORMAS LTDA - ME	188.167	MULTA	704.24.2528383	0001	05/03/2024	411347/2024
BATS CORRETORA DE SEGURO DE VIDA LTDA - ME	242.803	TFFP/FX	406.24.0537308	0001	27/03/2024	394357/2024
BATT 2 EMPREENDIMENTOS IMOBILIARIOS SPE LTDA	308.081	TFFP/FX	406.24.0562836	0001	27/03/2024	405450/2024
BATTISTIN TRANSPORTES TURISTICOS LTDA - EPP	072.321	TFFP/FX	406.24.0503242	0001	27/03/2024	376264/2024
BAX CORRETORA DE SEGUROS DE VIDA LTDA	298.109	TFFP/FX	406.24.0558743	0001	27/03/2024	403824/2024
BAX INDUSTRIA E COMERCIO DE GASES LTDA - ME	245.573	TFFP/FX	406.24.0538214	0001	27/03/2024	394818/2024
BAZAR CENATTI LTDA ME	041.791	TFFP/FX	406.24.0501594	0001	27/03/2024	375805/2024
BAZAR E PAPELARIA IPANEMA DO ABC LTDA ME	205.226	TFFP/FX	406.24.0526062	0001	27/03/2024	388400/2024
BAZAR E PAPELARIA MIKINHA LTDA - ME	020.638	TFFP/FX	406.24.0500648	0001	27/03/2024	375611/2024
BAZAR E PAPELARIA MIRAMAR LTDA - ME.	026.109	TFFP/FX	406.24.0500850	0001	27/03/2024	375650/2024
BAZAR EGIPCIO LTDA - ME	162.181	TFFP/FX	406.24.0515071	0001	27/03/2024	382199/2024
BAZAR FRANJOICE LTDA - ME	161.358	TFFP/FX	406.24.0514922	0001	27/03/2024	382115/2024
BAZAR FRANJOICE LTDA - ME	161.358	TFSANIT	407.24.0258839	0002	27/03/2024	409121/2024
BAZAR RB LTDA ME	072.599	TFFP/FX	406.24.0503265	0001	27/03/2024	376270/2024
BAZILIO NERES DA ROCHA NETO 27368695839	FAO4439	M.TRANS	709.24.2571050	0001	06/03/2024	417130/2024
BB LEASING S.A. ARRENDAMENTO MERCANTIL	015.007.030.000	IPU	101.24.0115037	0003	12/03/2024	353525/2024
BB TRENDS IMPORTACAO E EXPORTACAO LTDA	191.157	TFFP/FX	406.24.0522134	0001	27/03/2024	386186/2024
BBA COM.DE VIDROS BLIND.E PREST. DE SERV.EIRELI	295.605	TFFP/FX	406.24.0557658	0001	27/03/2024	403368/2024
BBC ENGENHARIA E ASSESSORIA EIRELI - EPP	061.541	ISS	292.24.4421452	0001	15/03/2024	374903/2024
BBD LOC VEIC LTDA	APH3502	M.TRANS	709.24.2588496	0001	15/03/2024	422917/2024
BBD PLANEJAMENTO E PROJETOS LTDA	312.291	TFFP/FX	406.24.0564718	0001	27/03/2024	406133/2024
BBR LOCADORA DE VEICULOS LTDA	FUB0262	M.TRANS	709.24.2588535	0001	15/03/2024	422925/2024
BBRAGAS EDUCACAO E MARKETING DIGITAL LTDA	322.877	TFFP/FX	406.24.0567974	0001	27/03/2024	407235/2024
BBRV NUTS COMERCIO DE ALIMENTOS LTDA.	314.232	TFFP/FX	406.24.0565529	0001	27/03/2024	406431/2024
BBT COMERCIO DE ALIMENTOS LTDA.	312.349	TFFP/FX	406.24.0564748	0001	27/03/2024	406147/2024
BBTUR VIAGENS E TURISMO LTDA	207.835	TFFP/FX	406.24.0526753	0001	27/03/2024	388740/2024
BBX ADMINISTRACAO EMPRESARIAL EIRELI	217.766	TFFP/FX	406.24.0529518	0001	27/03/2024	390271/2024
BC MARKETING & INTERMEDIACAO DE NEGOCIOS LTDA	291.015	TFFP/FX	406.24.0555607	0001	27/03/2024	402491/2024
BC MEDICINA HUMANIZADA	286.459	TFFP/FX	406.24.0553549	0001	27/03/2024	401653/2024
BC SANTOS JUNIOR EMPREENDIMENTOS DIGITAIS LTDA	290.078	TFFP/FX	406.24.0555197	0001	27/03/2024	402332/2024
BC11 PRODUCOES E EVENTOS LTDA	334.335	TFFP/FX	406.24.0571080	0001	27/03/2024	408149/2024
BCAP SMART BUSINESS SERVICOS ADM. LTDA - ME	195.506	TFFP/FX	406.24.0523390	0001	27/03/2024	386933/2024
B-CELL COMERCIO E SERVICOS LTDA	315.520	TFFP/FX	406.24.0566101	0001	27/03/2024	406632/2024
BCEM COMERCIO DE PRODUTOS ALIMENTICIOS LTDA	215.971	TFFP/FX	406.24.0529009	0001	27/03/2024	389960/2024
BCEM COMERCIO DE PRODUTOS ALIMENTICIOS LTDA	215.971	TFSANIT	407.24.0259727	0002	27/03/2024	409406/2024
BCEM COMERCIO DE PRODUTOS ALIMENTICIOS LTDA.	183.299	TFFP/FX	406.24.0519917	0001	27/03/2024	384919/2024
BCEM COMERCIO DE PRODUTOS ALIMENTICIOS LTDA.	183.299	TFSANIT	407.24.0259176	0002	27/03/2024	409225/2024
BCENT TECHNOLOGY SISTEMAS DE SEG EIRELI - ME	253.017	TFFP/FX	406.24.0540853	0001	27/03/2024	396058/2024
BCKP NEGOCIOS DIGITAIS LTDA	306.290	TFFP/FX	406.24.0562114	0001	27/03/2024	405178/2024
BCM BUSINESS COM. MANAG. ASSIS. EMPRES. LTDA ME	173.360	TFFP/FX	406.24.0517385	0001	27/03/2024	383489/2024
BCN CONSULTORIA EMPRESARIAL LTDA	329.126	ISSQNSN	430.24.3174492	0001	21/11/2023	410943/2024
BCN CONSULTORIA EMPRESARIAL LTDA	329.126	ISSQNSN	430.24.3174437	0001	20/10/2023	410900/2024
BCN CONSULTORIA EMPRESARIAL LTDA	329.126	TFFP/FX	406.24.0569600	0001	27/03/2024	407738/2024
BCN LEASING ARRENDAMENTO MERCANTIL SA	CFC8646	M.TRANS	709.24.2588620	0001	15/03/2024	422955/2024
BCNS ASSESSORIA S/S LTDA	082.184	TFFP/FX	406.24.0503929	0001	27/03/2024	376483/2024
BCNS SOLUCOES & TRANSPORTES LTDA - ME	184.940	TFFP/FX	406.24.0520356	0001	27/03/2024	385183/2024
BCP S/A	156.308	TFFP/FX	406.24.0513967	0001	27/03/2024	381582/2024
BD EDUCACAO NEGOCIOS DIGITAIS LTDA	301.321	TFFP/FX	406.24.0560059	0001	27/03/2024	404363/2024
BD PROMOTOR DE VENDAS LTDA	320.085	TFFP/FX	406.24.0567286	0001	27/03/2024	407036/2024
BD SOARES NEGOCIOS DIGITAIS	276.519	TFFP/FX	406.24.0549551	0001	27/03/2024	399959/2024
BDASOFT TECNOLOGIA CRIATIVA EIRELLI	282.841	TFFP/FX	406.24.0551925	0001	27/03/2024	400958/2024
BDI DO BRASIL PARTICIPACOES LTDA	190.847	TFFP/FX	406.24.0522031	0001	27/03/2024	386130/2024
BDL GESTAO DE CUSTOS INDUSTRIAIS LTDA	315.818	TFFP/FX	406.24.0566225	0001	27/03/2024	406673/2024
BDPBC BAR E RESTAURANTE LTDA	283.393	TFFP/FX	406.24.0552165	0001	27/03/2024	401053/2024
BDR CLINICA ODONTOLOGICA LTDA	225.889	TFFP/FX	406.24.0532141	0001	27/03/2024	391702/2024
BDR CLINICA ODONTOLOGICA LTDA	225.889	TFSANIT	407.24.0259927	0002	27/03/2024	409488/2024
BDR NEGOCIOS DIGITAIS LTDA	310.687	TFFP/FX	406.24.0563967	0001	27/03/2024	405866/2024
BE FACTORY DIGITAL LTDA	300.602	TFFP/FX	406.24.0559766	0001	27/03/2024	404246/2024
BE FREE DESENVOLVIMENTO PESSOAL LTDA	264.323	TFSANIT	407.24.0260956	0002	27/03/2024	409917/2024
BE HAPPY PAES E DOCES LTDA	286.802	TFFP/FX	406.24.0553725	0001	27/03/2024	401739/2024
BE POSITIVE DO BRASIL DISTRIBUIDORA LTDA	284.278	TFFP/FX	406.24.0552588	0001	27/03/2024	401234/2024
BE TWO BE APOIO ADMINISTRATIVO LTDA	298.646	TFFP/FX	406.24.0558959	0001	27/03/2024	403916/2024
BEAR EMPREENDIMENTOS DIGITAIS LTDA	302.424	TFFP/FX	406.24.0560568	0001	27/03/2024	404573/2024
BEARN EMPREENDIMENTOS DIGITAIS LTDA	311.741	TFFP/FX	406.24.0564456	0001	27/03/2024	406030/2024
BEAT KNECHT	176.771	TFFP/FX	406.24.0518273	0001	27/03/2024	383954/2024
BEATRIZ GIACOMETTI DE MENEZES - ME	220.713	TFFP/FX	406.24.0530458	0001	27/03/2024	390786/2024
BEATRIZ GONCALVES FERREIRA	CZ23956	M.TRANS	709.24.2573075	0001	06/03/2024	418152/2024
BEATRIZ ALVES DA PAZ	025.008.053.108	IPU	101.24.0165441	0003	17/03/2024	357882/2024
BEATRIZ ALVES RODRIGUES	310.774	TFFP/FX	406.24.0564004	0001	27/03/2024	405876/2024
BEATRIZ BATISTA DE OLIVEIRA	DZK4197	M.TRANS	709.24.2573972	0001	06/03/2024	418628/2024
BEATRIZ BORGES DE ARAUJO	FUC1407	M.TRANS	709.24.2582279	0001	11/03/2024	420033/2024
BEATRIZ C. O. PEREZ INTERMEDIACAO DE NEGOCIOS	249.112	TFFP/FX	406.24.0539436	0001	27/03/2024	395379/2024
BEATRIZ C. S. SILVA LTDA	315.136	TFFP/FX	406.24.0565945	0001	27/03/2024	406578/2024
BEATRIZ CAROLINA DA SILVA	DAT4198	M.TRANS	709.24.2587155	0001	15/03/2024	422407/2024
BEATRIZ CAVEAGNA	308.437	TFFP/FX	406.24.0562993	0001	27/03/2024	405512/2024
BEATRIZ CORAZZA TOLEDO DE MORAES SOC INDIV ADVOC	314.361	TFFP/FX	406.24.0565587	0001	27/03/2024	406460/2024
BEATRIZ CRISTINA DE MENEZES PEREIRA	DQI7F34	M.TRANS	709.24.2597070	0001	20/03/2024	427041/2024
BEATRIZ DA SILVA FALEIRO DO NASCIMENTO	239.991	TFFP/FX	406.24.0536320	0001	27/03/2024	393868/2024
BEATRIZ DA SILVA LOPES CROOS	325.148	TFFP/FX	406.24.0568591	0001	27/03/2024	407427/2024
BEATRIZ DA SILVA LOPES CROOS	325.148	TFSANIT	407.24.0261860	0002	27/03/2024	410188/2024
BEATRIZ DA SILVA SANTOS	003.047.015.199	IPU	101.24.0032099	0003	17/03/2024	348167/2024
BEATRIZ DE ALMEIDA PASSOS NEVES	EQV8E72	M.TRANS	709.24.2603637	0001	22/03/2024	430077/2024
BEATRIZ DE OLIVEIRA MORAES	DPN0186	M.TRANS	709.24.2573196	0001	06/03/2024	418216/2024
BEATRIZ DE PAIVA MELO	284.605	MULTA	704.24.2584151	0001	26/03/2024	411524/2024
BEATRIZ DIAS DOS SANTOS	DXY1138	M.TRANS	709.24.2583734	0001	11/03/2024	420782/2024
BEATRIZ DONE ANACLETO FREIRE	FMQ1J45	M.TRANS	709.24.2607018	0001	22/03/2024	431734/2024
BEATRIZ DOS SANTOS ARRUDA	DSO8044	M.TRANS	709.24.2599492	0001	20/03/2024	428220/2024
BEATRIZ DUTRA DOS SANTOS	532.100.259.090	IPU	101.24.0244842	0003	12/03/2024	366633/2024
BEATRIZ EUGENIA PASTORELLO	013.043.006.024	IPU	101.24.0111161	0003	12/03/2024	353252/2024
BEATRIZ EUGENIA PASTORELLO	115.666	TFFP/FX	406.24.0507779	0001	27/03/2024	378325/2024
BEATRIZ FANIS CARDOSO	ENF1D65	M.TRANS	709.24.2593600	0001	15/03/2024	425401/2024
BEATRIZ FERREIRA DE LOUREIRO	524.418.021.900	CIP	105.24.0273532	0003	29/03/2024	372294/2024
BEATRIZ FERREIRA DOS SANTOS	HIW8338	M.TRANS	709.24.2582651	0001	11/03/2024	420221/2024
BEATRIZ FRANCA PINHEIRO	BF26C33	M.TRANS	709.24.2607661	0001	22/03/2024	432095/2024
BEATRIZ GIACOMETTI DE MENEZES	FAC6A75	M.TRANS	709.24.2615887	0001	28/03/2024	433181/2024
BEATRIZ GONCALVES DE SANTANA	FWF7836	M.TRANS	709.24.2597747	0001	20/03/2024	427372/2024
BEATRIZ INACIO DA SILVA SAITO	GGQ3F36	M.TRANS	709.24.2615721	0001	28/03/2024	433086/2024



BEATRIZ KIMIE CESAR MAKITA	002.021.037.044	IPUTU	101.24.0018079	0003	12/03/2024	347006/2024
BEATRIZ MARIA DA SILVA	CPX6A16	M.TRANS	709.24.2582181	0001	11/03/2024	419969/2024
BEATRIZ MARQUES DE SOUSA	EUJ6C54	M.TRANS	709.24.2585159	0001	15/03/2024	421439/2024
BEATRIZ MAYUMI SOUSA FERREIRA	EBX3951	M.TRANS	709.24.2573121	0001	06/03/2024	418179/2024
BEATRIZ MAYUMI SOUSA FERREIRA	EBX3951	M.TRANS	709.24.2571465	0001	06/03/2024	417296/2024
BEATRIZ MAYUMI SOUSA FERREIRA	EBX3951	M.TRANS	709.24.2571447	0001	06/03/2024	417283/2024
BEATRIZ NUNES DE ARAUJO	DKP4090	M.TRANS	709.24.2601577	0001	20/03/2024	429287/2024
BEATRIZ PERGENS FISIOTERAPIA LTDA	331.015	TFFP/FX	406.24.0570151	0001	27/03/2024	407903/2024
BEATRIZ PIZZINATTO FILLETI EPP	206.845	TFFP/FX	406.24.0526471	0001	27/03/2024	388618/2024
BEATRIZ PONCE CAMPERO	027.075.055.000	IPUTU	101.24.0178839	0003	12/03/2024	358963/2024
BEATRIZ REGINA DE OLIVEIRA LOIOLA	EJC2584	M.TRANS	709.24.2568041	0001	06/03/2024	415832/2024
BEATRIZ REGINA DE OLIVEIRA LOIOLA	EJC2584	M.TRANS	709.24.2582770	0001	11/03/2024	420264/2024
BEATRIZ REGINA DE OLIVEIRA LOIOLA	EJC2584	M.TRANS	709.24.2607954	0001	22/03/2024	432249/2024
BEATRIZ RESENDE DOS SANTOS	024.019.167.200	IPUTU	101.24.0161962	0003	15/03/2024	357614/2024
BEATRIZ RIBEIRO MOTA	GXM7893	M.TRANS	709.24.2585046	0001	15/03/2024	421381/2024
BEATRIZ RODRIGUES DE MATOS QUINTALE MANO	OZNV7G4	M.TRANS	709.24.2581157	0001	11/03/2024	419428/2024
BEATRIZ SANTOS MARQUES	512.100.065.023	IPUTU	101.24.0225223	0003	12/03/2024	364116/2024
BEATRIZ SILVERIO PEREIRA CAMPIOTO	FVH9E77	M.TRANS	709.24.2603860	0001	22/03/2024	430187/2024
BEATRIZ SIMOES VALENTE	011.033.116.190	IPUTU	101.24.0096940	0003	12/03/2024	352443/2024
BEATRIZ TIRONI DE CASTILHO LTDA	305.913	ISS	292.24.4418077	0001	15/03/2024	374717/2024
BEATRIZ TOMAZ DOS SANTOS	DYJ1F13	M.TRANS	709.24.2568419	0001	06/03/2024	416046/2024
BEATRIZ YUMI OBARA	CTL5G33	M.TRANS	709.24.2598666	0001	20/03/2024	427839/2024
BEAUTY HOME LTDA	308.705	COLLX	710.23.2983829	0006	08/03/2024	433920/2024
BEAUTE ACESSORIOS FEMININOS LTDA ME	187.175	TFFP/FX	406.24.0520996	0001	27/03/2024	385548/2024
BEAUTY COMERCIO ATACADISTA E VAREJISTA LTDA.	297.377	TFFP/FX	406.24.0558433	0001	27/03/2024	403698/2024
BEAUTY HOME LTDA	308.705	TFFP/FX	406.24.0563095	0001	27/03/2024	405550/2024
BEAUTY HOME LTDA	308.705	TFSANIT	407.24.0261741	0002	27/03/2024	410155/2024
BEAUTYFLIX NEGOCIOS DIGITAIS LTDA-EPP	258.889	TFFP/FX	406.24.0543048	0001	27/03/2024	397052/2024
BEBE BRASIL NEGOCIOS DIGITAIS LTDA	273.049	TFFP/FX	406.24.0548274	0001	27/03/2024	399385/2024
BECARI - INOVACAO EM SERV. DE LIMP. E PORT.LT ME	191.249	TFFP/FX	406.24.0522153	0001	27/03/2024	386199/2024
BECARINI E GUIMARAES TRANSP. DE CARGAS LTDA-ME	171.106	TFFP/FX	406.24.0516885	0001	27/03/2024	383207/2024
BECLOCK STORE NEGOCIOS DIGITAIS LTDA	277.048	TFFP/FX	406.24.0549746	0001	27/03/2024	400041/2024
BECNICK PROMOCAO DE VENDAS LTDA	270.786	TFFP/FX	406.24.0547422	0001	27/03/2024	398994/2024
BEE MY GUARDIAN TEC E SOLUCOES AMB INOVA SIMPLES	305.987	TFFP/FX	406.24.0561993	0001	27/03/2024	405133/2024
BEEONE COMERCIO PRODUTOS UNIVERSITARIOS LTDA	338.415	TFFP/FX	406.24.0572396	0001	27/03/2024	408547/2024
BEEONE COMERCIO PRODUTOS UNIVERSITARIOS LTDA	338.415	TFFP/FX	406.23.3240521	0003	18/03/2024	375416/2024
BEER DELIVERY LTDA	324.698	TFFP/FX	406.24.0568456	0001	27/03/2024	407381/2024
BEGONIA INTERMEDIACOES DE NEGOCIOS LTDA	153.917	TFFP/FX	406.24.0513531	0001	27/03/2024	381321/2024
BEGONIAS TRANSPORTES E LOCADORA LTDA	334.346	TFFP/FX	406.24.0571089	0001	27/03/2024	408153/2024
BEGREEN FAZENDAS URBANAS LTDA.	268.850	TFFP/FX	406.24.0546710	0001	27/03/2024	398668/2024
BEIBEI LIN	521.019.030.000	IPUTU	101.24.0226422	0003	12/03/2024	364318/2024
BEIRUTE ESFIHARIA LIMA LTDA - ME	194.271	TFSANIT	407.24.0259360	0002	27/03/2024	409285/2024
BEIRUTE ESFIHARIA LIMA LTDA - ME	194.271	TFFP/FX	406.24.0523010	0001	27/03/2024	386713/2024
BEJLA NUDELMAN	DIX2211	M.TRANS	709.24.2574242	0001	06/03/2024	418788/2024
BELKISELDA DE FATIMA RESENDE SANTOS	RCL6E92	M.TRANS	709.24.2564558	0001	06/03/2024	414319/2024
BEL LEX CONFECOES E BIJOUTERIAS LTDA	DUO8659	M.TRANS	709.24.2604670	0001	22/03/2024	430488/2024
BELA AGUIA NEGOCIOS DIGITAIS LTDA	298.289	TFFP/FX	406.24.0558820	0001	27/03/2024	403860/2024
BELA CENTER PRODUTOS DE BELEZA LTDA ME	193.381	TFFP/FX	406.24.0522734	0001	27/03/2024	386549/2024
BELA VISTA BARBEARIA E BAR LTDA	283.914	TFFP/FX	406.24.0552406	0001	27/03/2024	401153/2024
BELARMINO DA SILVA JUNIOR	DUO9276	M.TRANS	709.24.2585166	0001	15/03/2024	421443/2024
BELARMINO DIOCLIDES DE ALCANTARA	532.031.035.000	IPUTU	101.24.0240688	0003	12/03/2024	366012/2024
BELARMINO DIOCLIDES DE ALCANTARA		ISS CC	705.23.2805827	0009	07/03/2024	412702/2024
BELARMINO RIBEIRO FORTILIDA - ESPOLIO	511.007.017.000	IPUTU	101.24.0219224	0003	15/03/2024	363311/2024
BELARMINO RIBEIRO FORTILIDA - ESPOLIO	511.007.017.000	CIP	105.24.0272397	0003	29/03/2024	371908/2024
BELEZA BRONZE LTDA	295.064	TFFP/FX	406.24.0557407	0001	27/03/2024	403257/2024
BELEZA E CIA LTDA ME	167.998	TFFP/FX	406.24.0516220	0001	27/03/2024	382848/2024
BELEZA PRIME CABELO E ESTETICA LTDA-ME	201.265	TFFP/FX	406.24.0525011	0001	27/03/2024	387858/2024
BELGIUM APOIO ADMINISTRATIVO LTDA	285.923	TFFP/FX	406.24.0553297	0001	27/03/2024	401531/2024
BELIM BEER DISTRIBUIDORA DE BEBIDAS LTDA	299.731	TFFP/FX	406.24.0559406	0001	27/03/2024	404102/2024
BELINELI CORRETORA DE SEGUROS LTDA	203.523	TFFP/FX	406.24.0525594	0001	27/03/2024	388158/2024
BELINO BATISTA DE CARVALHO	005.034.050.000	IPUTU	101.24.0052528	0003	12/03/2024	349881/2024
BELITA LOJA DE CONVENIENCIA LTDA	311.586	TFFP/FX	406.24.0564379	0001	27/03/2024	406001/2024
BELIZE ADMINISTRACAO DE BENS LTDA	244.391	TFFP/FX	406.24.0537835	0001	27/03/2024	394612/2024
BELIZE COMERCIO DE MOVEIS E DECORACOES LTDA	277.502	TFFP/FX	406.24.0549916	0001	27/03/2024	400116/2024
BELK CONSULTORIA COMERCIO E REPRESENTACA	IZO2J20	M.TRANS	709.24.2572740	0001	06/03/2024	417988/2024
BELKIS YURI MENEGHINI	233.808	TFFP/FX	406.24.0534291	0001	27/03/2024	392811/2024
BELL'A CENTER ESTETICA LTDA ME	131.890	TFSANIT	407.24.0258473	0002	27/03/2024	409013/2024
BELL'A CENTER ESTETICA LTDA ME	131.890	TFFP/FX	406.24.0510075	0001	27/03/2024	379436/2024
BELLA DETROIT PAES E DOCES LTDA	278.297	TFFP/FX	406.24.0550202	0001	27/03/2024	400249/2024
BELLA DETROIT PAES E DOCES LTDA	FZD9J07	M.TRANS	709.24.2592102	0001	15/03/2024	424615/2024
BELLA FRUTARIA LTDA	337.109	TFFP/FX	406.24.0571982	0001	27/03/2024	408416/2024
BELLA FRUTARIA LTDA	337.109	TFFP/FX	406.23.3193708	0004	18/03/2024	375351/2024
BELLA GE RECURSOS HUMANOS LTDA	266.403	TFFP/FX	406.24.0545801	0001	27/03/2024	398248/2024
BELLA GILNE-COM. DE MOBILIARIO E DECOR. LTDA-ME	166.595	TFFP/FX	406.24.0515932	0001	27/03/2024	382685/2024
BELLA JARDIM DO MAR PAES E DOCES LTDA - EPP	231.313	TFSANIT	407.24.0260014	0002	27/03/2024	409524/2024
BELLA JARDIM DO MAR PAES E DOCES LTDA - EPP	231.313	TFFP/FX	406.24.0533458	0001	27/03/2024	392380/2024
BELLA M CASA DE PAES LTDA	GD52H03	M.TRANS	709.24.2589524	0001	15/03/2024	423327/2024
BELLA M CASA DE PAES LTDA	GD52H03	M.TRANS	709.24.2603442	0001	22/03/2024	429977/2024
BELLA OTICA LTDA	298.581	TFFP/FX	406.24.0558934	0001	27/03/2024	403907/2024
BELLA PAES - PADARIA E CONFEITARIA LTDA - ME	234.281	TFFP/FX	406.24.0534439	0001	27/03/2024	392901/2024
BELLA SBC CABELO E ESTETICA LTDA	272.605	TFFP/FX	406.24.0548093	0001	27/03/2024	399295/2024
BELLA TERU LTDA	311.681	TFFP/FX	406.24.0564422	0001	27/03/2024	406017/2024
BELLE ROSE PERFUMARIA E COSMETICOS LTDA	285.506	TFFP/FX	406.24.0553110	0001	27/03/2024	401449/2024
BELLEZI PIZZARIA EIRELI	263.466	TFFP/FX	406.24.0544731	0001	27/03/2024	397800/2024
BELLEZI PIZZARIA EIRELI	263.466	TFSANIT	407.24.0260905	0002	27/03/2024	409897/2024
BELLI ASSESSORIA CONTABIL LTDA	311.306	TFFP/FX	406.24.0564235	0001	27/03/2024	405953/2024
BELLISSIMA CALCADOS LTDA-ME	201.292	TFFP/FX	406.24.0525018	0001	27/03/2024	387862/2024
BELLO PRODUTOS NEGOCIOS DIGITAIS LTDA	307.049	TFFP/FX	406.24.0562445	0001	27/03/2024	405320/2024
BELLO SAPATILHAS LTDA - ME	252.607	TFFP/FX	406.24.0540705	0001	27/03/2024	395980/2024
BELLS DAD II CONS E ASS NO DES DE SOFTWARE LTDA	264.791	TFFP/FX	406.24.0545231	0001	27/03/2024	398015/2024
BELLS EDUCATION DESENVOLVIMENTO PROFISSIONAL LTDA	207.146	TFFP/FX	406.24.0526564	0001	27/03/2024	388657/2024
BELLUCI CONSTRUCOES E EMPRENDIMENTOS MTD - ME	220.606	TFFP/FX	406.24.0530422	0001	27/03/2024	390762/2024
BELLUZZO TRANSPORTES LTDA ME	145.985	TFFP/FX	406.24.0512158	0001	27/03/2024	380570/2024
BELMAYNE ADMINISTRACAO DE BENS LTDA	292.159	TFFP/FX	406.24.0556115	0001	27/03/2024	402713/2024
BELMEL BRASIL REPRESENTACAO COMERCIAL LTDA	170.849	ISS	292.24.4415366	0001	15/03/2024	374516/2024
BELMIRO BAPTISTA BRAZ - ESPOLIO	019.043.032.000	IPUTU	101.24.0139319	0003	16/03/2024	355493/2024
BELMIRO BAPTISTA BRAZ - ESPOLIO	019.033.040.000	CIP	105.24.0271149	0003	29/03/2024	371586/2024
BELMIRO BAPTISTA BRAZ - ESPOLIO		ISS CC	705.23.2803507	0009	07/03/2024	411995/2024
BELMIRO BAPTISTA BRAZ - ESPOLIO	019.033.006.000	CIP	105.24.0271146	0003	29/03/2024	371583/2024
BELMIRO BAPTISTA BRAZ - ESPOLIO	019.033.040.000	IPUTU	101.24.0139012	0003	16/03/2024	355466/2024
BELMIRO BAPTISTA BRAZ - ESPOLIO	019.039.025.000	IPUTU	101.24.0139102	0003	16/03/2024	355474/2024
BELMIRO BAPTISTA BRAZ - ESPOLIO	019.033.006.000	IPUTU	101.24.0138987	0003	16/03/2024	355463/2024
BELMIRO DE ALMEIDA DE OLIVEIRA - ESPOLIO	013.007.036.010	IPUTU	101.24.0108755	0003	12/03/2024	353104/2024
BELMIRO FELICIANO - ESPOLIO	001.098.010.000	IPUTU	101.24.0014780	0003	12/03/2024	346804/2024

BELMIRO RODRIGUES DE OLIVEIRA		ISS CC	705.23.2807489	0009	07/03/2024	413287/2024
BELMOCK NEGOCIOS DIGITAIS LTDA	304.949	TFFP/FX	406.24.0561589	0001	27/03/2024	404966/2024
BELO CONSULTORIA COMERCIAL LTDA	299.645	TFFP/FX	406.24.0559361	0001	27/03/2024	404083/2024
BELON ASSESSORIA DE GESTAO EMPRESARIAL S/C LTDA	128.484	TFFP/FX	406.24.0509595	0001	27/03/2024	379176/2024
BELOTE TECNOLOGIA DA INFORMACAO LTDA	308.549	TFFP/FX	406.24.0563041	0001	27/03/2024	405530/2024
BEM BLACK PRODUCOES E INTRENTEIMENTO LTDA ME	238.309	TFFP/FX	406.24.0535765	0001	27/03/2024	393610/2024
BEM ESTAR SER. DE HIG. DE ESTOF. E PISOS LTDA ME	209.073	TFFP/FX	406.24.0527065	0001	27/03/2024	388892/2024
BEMA DOCUMENTACAO E COBRANCA CONDOMINIAL LTDA	065.982	TFFP/FX	406.24.0502868	0001	27/03/2024	376160/2024
BEMA SERVICOS PREDIAIS LTDA	180.652	TFFP/FX	406.24.0519224	0001	27/03/2024	384517/2024
BEM-CHIC LOCADORA DE ROUPAS LTDA	041.670	TFFP/FX	406.24.0501589	0001	27/03/2024	375802/2024
BEMLIMP COM.DE PROD. DE HIGIENE E LIMP. LTDA ME	225.241	TFFP/FX	406.24.0531912	0001	27/03/2024	391583/2024
BEMVIVER DESIGN E REPRESENTACAO COMERCIAL LTDA	191.609	TFFP/FX	406.24.0522245	0001	27/03/2024	386253/2024
BEN DOCES E SALGADOS ARTESANAIS LTDA	313.996	TFFP/FX	406.24.0565437	0001	27/03/2024	406399/2024
BENC'S COMERCIO DE VESTUARIO LTDA - ME	233.974	TFFP/FX	406.24.0534349	0001	27/03/2024	392846/2024
BENDITA INTERNET LTDA	328.324	TFFP/FX	406.24.0569436	0001	27/03/2024	407684/2024
BENDITA PIZZA BUFFET LTDA	337.504	TFFP/FX	406.24.0572058	0001	27/03/2024	408444/2024
BENE ALVES COMERCIO DE ALIMENTOS EIRELI	277.239	TFFP/FX	406.24.0549820	0001	27/03/2024	400077/2024
BENEDICTA ZANZERI - ESPOLIO	002.001.032.031	IPTU	101.24.0016123	0003	12/03/2024	346889/2024
BENEDICTO ALVES FILHO - ESPOLIO	020.077.074.000	IPTU	101.24.0144934	0003	15/03/2024	356000/2024
BENEDICTO APPARECIDO DOS SANTOS - ESPOLIO	027.118.048.000	IPTU	101.24.0180164	0003	12/03/2024	359084/2024
BENEDICTO DA COSTA - ESPOLIO	019.069.016.000	IPTU	101.24.0140206	0003	16/03/2024	355567/2024
BENEDICTO DE SANT ANNA(ESPOLIO)	019.040.053.000	IPTU	101.24.0139138	0003	16/03/2024	355479/2024
BENEDICTO GONCALVES - ESPOLIO	012.090.003.000	IPTU	101.24.0106812	0003	15/03/2024	353000/2024
BENEDICTO RIBEIRO DE ALMEIDA	FEW8928	M.TRANS	709.24.2600230	0001	20/03/2024	428550/2024
BENEDITA ALVES MARTINS	020.083.047.000	IPTU	101.24.0145321	0003	15/03/2024	356042/2024
BENEDITA ANGELICA DO NASCIMENTO	019.068.051.000	IPTU	101.24.0140185	0003	23/03/2024	355565/2024
BENEDITA ANTONIA LOPES PAIVA - ESPOLIO		ISS CC	705.23.2802978	0009	07/03/2024	411880/2024
BENEDITA APARECIDA BRITO DE MOURA	532.100.097.129	IPTU	101.24.0244206	0003	12/03/2024	366496/2024
BENEDITA APARECIDA DA SILVA	006.081.028.000	IPTU	101.24.0066426	0003	12/03/2024	350866/2024
BENEDITA APARECIDA DE SOUZA	135.727	TFFP/FX	406.24.0510620	0001	27/03/2024	379722/2024
BENEDITA APARECIDA DOS SANTOS	195.220	TFFP/FX	406.24.0523298	0001	27/03/2024	386884/2024
BENEDITA APARECIDA GONCALVES SILVESTRE	EXX7G37	M.TRANS	709.24.2616997	0001	28/03/2024	433834/2024
BENEDITA APARECIDA LAINA PINTO DE OLIVEIRA	016.027.038.000	IPTU	101.24.0124692	0003	12/03/2024	354345/2024
BENEDITA APARECIDA PEREIRA	033.001.140.000	IPTU	101.24.0204761	0003	16/03/2024	361524/2024
BENEDITA DE OLIVEIRA BRANDAO	DGK8A69	M.TRANS	709.24.2595647	0001	15/03/2024	426532/2024
BENEDITA DE OLIVEIRA BRANDAO	DGK8A69	M.TRANS	709.24.2587765	0001	15/03/2024	422706/2024
BENEDITA DE OLIVEIRA MENDES	018.037.086.000	IPTU	101.24.0132551	0003	17/03/2024	354892/2024
BENEDITA DINO DE ALMEIDA	033.020.099.000	IPTU	101.24.0206020	0003	23/03/2024	361656/2024
BENEDITA DULCELINA TICIANEL BASSO	DLL5560	M.TRANS	709.24.2590213	0001	15/03/2024	423665/2024
BENEDITA FELICIANO		ISS CC	705.23.2807029	0009	07/03/2024	413143/2024
BENEDITA FERNANDES DE OLIVEIRA	511.022.005.000	CIP	105.24.0272417	0003	29/03/2024	371919/2024
BENEDITA FERNANDES DE SOUZA	018.077.046.000	IPTU	101.24.0135130	0003	17/03/2024	355184/2024
BENEDITA FERNANDES MARTINS - ESPOLIO	003.096.002.052	IPTU	101.24.0036036	0003	17/03/2024	348588/2024
BENEDITA FRACAROLI	004.077.021.000	IPTU	101.24.0047123	0003	15/03/2024	349467/2024
BENEDITA GONCALVES ALBERTI	009.004.002.000	IPTU	101.24.0083509	0003	15/03/2024	351734/2024
BENEDITA IZAIRAS SILVA DO NASCIMENTO	QMT3J26	M.TRANS	709.24.2603182	0001	22/03/2024	429844/2024
BENEDITA LEANDRO LEMOS	DKF3G70	M.TRANS	709.24.2616694	0001	28/03/2024	433646/2024
BENEDITA MARABA DOS SANTOS SILVA	033.001.313.004	IPTU	101.24.0204935	0003	16/03/2024	361545/2024
BENEDITA MARIA BENTO MARCONDES CESAR	EKY6344	M.TRANS	709.24.2607087	0001	22/03/2024	431775/2024
BENEDITA PARENTE AGUIAR	032.073.062.166	IPTU	101.24.0203470	0003	17/03/2024	361279/2024
BENEDITA REGINA ZAMONEL	033.002.250.148	IPTU	101.24.0205365	0003	16/03/2024	361586/2024
BENEDITA RODRIGUES DE ANDRADE	003.047.016.701	IPTU	101.24.0032962	0003	17/03/2024	348289/2024
BENEDITA S. SANTOS DA SILVA - ME	187.960	TFFP/FX	406.24.0521204	0001	27/03/2024	385664/2024
BENEDITO ABRAO MARTINS - ESPOLIO	006.064.060.000	IPTU	101.23.2915326	0007	05/03/2024	345679/2024
BENEDITO ANTONIO	110.892	TFFP/FX	406.24.0507215	0001	27/03/2024	378058/2024
BENEDITO APARECIDO ESCUDEIRO	DCM7E95	M.TRANS	709.24.2586081	0001	15/03/2024	421860/2024
BENEDITO BARBOZA DA SILVA ARTESANATOS - ME	188.550	TFFP/FX	406.24.0521382	0001	27/03/2024	385773/2024
BENEDITO BARRETO FILHO		ISS CC	705.23.2802868	0009	07/03/2024	411845/2024
BENEDITO BELARMINO FERNANDES	006.075.016.000	IPTU	101.24.0066181	0003	12/03/2024	350842/2024
BENEDITO BERNARDO DO AMARAL	533.241.037.000	IPTU	101.24.0252269	0003	16/03/2024	367802/2024
BENEDITO BRAGA - ESPOLIO	021.094.023.000	IPTU	101.24.0153069	0003	23/03/2024	356783/2024
BENEDITO BUENO	EWJ3618	M.TRANS	709.24.2605436	0001	22/03/2024	430849/2024
BENEDITO CARLOS DOS SANTOS	ECX5192	M.TRANS	709.24.2602013	0001	20/03/2024	429550/2024
BENEDITO CASSIANO DA CUNHA	025.062.031.000	IPTU	101.24.0168509	0003	17/03/2024	358106/2024
BENEDITO CECCHI - ESPOLIO	021.052.048.000	IPTU	101.24.0151572	0003	16/03/2024	356659/2024
BENEDITO CIPRIANO DE MORAES	623.002.004.000	IPTUTCE	103.24.0261910	0003	17/03/2024	370538/2024
BENEDITO CONRADO FILHO - ESPOLIO	622.305.001.000	CIP	105.24.0275571	0003	29/03/2024	373291/2024
BENEDITO CONRADO FILHO - ESPOLIO	622.305.001.000	IPTUTCE	103.24.0261610	0003	17/03/2024	370390/2024
BENEDITO CUNHA - ESPOLIO	020.055.054.000	IPTU	101.24.0143535	0003	15/03/2024	355868/2024
BENEDITO DA SILVA	FMN8711	M.TRANS	709.24.2566613	0001	06/03/2024	415262/2024
BENEDITO DA SILVA DUARTE	015.116.024.000	IPTU	101.24.0120976	0003	12/03/2024	354016/2024
BENEDITO DA SILVEIRA	015.103.002.000	IPTU	101.24.0120527	0003	12/03/2024	353979/2024
BENEDITO DE JESUS CURTO	003.065.027.000	IPTU	101.24.0034899	0003	17/03/2024	348529/2024
BENEDITO DE OLIVEIRA	021.007.081.000	IPTU	101.24.0148003	0003	16/03/2024	356375/2024
BENEDITO DELFINO	030.036.017.000	IPTU	101.24.0188765	0003	16/03/2024	359743/2024
BENEDITO DO AMARAL	026.011.018.000	IPTU	101.24.0172956	0003	12/03/2024	358434/2024
BENEDITO DOMINGUES DA SILVA	032.237	TFFP/FX	406.24.0501085	0001	27/03/2024	375697/2024
BENEDITO DOMINGUES DA SILVA	174.186	TFFP/FX	406.24.0517622	0001	27/03/2024	383601/2024
BENEDITO DOMINGUES DA SILVA	620.511.010.000	IPTU	101.24.0260823	0003	12/03/2024	369183/2024
BENEDITO DONIZETTI GONCALVES	532.082.006.000	CIP	105.24.0273736	0003	29/03/2024	372372/2024
BENEDITO DOS SANTOS - ESPOLIO	030.132.064.000	IPTU	101.24.0192953	0003	23/03/2024	360172/2024
BENEDITO ESTEVES RODRIGUES	512.015.059.000	IPTU	101.24.0220645	0003	12/03/2024	363548/2024
BENEDITO ESTEVES RODRIGUES	213.858	TFFP/FX	406.24.0528298	0001	27/03/2024	389577/2024
BENEDITO EURICO LEITE	141.287	TFFP/FX	406.24.0511430	0001	27/03/2024	380183/2024
BENEDITO FAUSTINO VIANA	510.230.010.000	IPTU	101.24.0216350	0003	12/03/2024	362863/2024
BENEDITO FELIZARDO	003.012.010.000	IPTU	101.23.0026561	0010	17/10/2023	344974/2024
BENEDITO FELIZARDO	003.012.010.000	IPTU	101.23.0026561	0009	17/09/2023	344973/2024
BENEDITO FELIZARDO	003.012.010.000	IPTU	101.23.0026561	0011	17/11/2023	344975/2024
BENEDITO FELIZARDO	003.012.010.000	IPTU	101.23.0026561	0012	17/12/2023	344976/2024
BENEDITO FERNANDES RIBEIRO	623.706.008.000	IPTUTCE	103.24.0262606	0003	17/03/2024	370909/2024
BENEDITO FERREIRA DE BRITO	003.030.015.000	IPTU	101.24.0028147	0003	17/03/2024	347691/2024
BENEDITO FERREIRA DE MOURA FILHO - ESPOLIO	512.015.075.000	IPTU	101.24.0220661	0003	12/03/2024	363549/2024
BENEDITO FRANCISCO	021.051.048.000	IPTU	101.24.0151490	0003	25/03/2024	356651/2024
BENEDITO FRANCISCO DA CRUZ	FKO1759	M.TRANS	709.24.2606398	0001	22/03/2024	431414/2024
BENEDITO FRANCISCO DE OLIVEIRA	EJL6A81	M.TRANS	709.24.2606513	0001	22/03/2024	431493/2024
BENEDITO FRANCISCO REINA DE CARVALHO	120.415	TFFP/FX	406.24.0508417	0001	27/03/2024	378623/2024
BENEDITO FRUTUOZO DA SILVA	ELR8428	M.TRANS	709.24.2592321	0001	15/03/2024	424734/2024
BENEDITO FRUTUOZO DA SILVA	ELR8428	M.TRANS	709.24.2595423	0001	15/03/2024	426400/2024
BENEDITO GALDINO DA SILVA	025.089.004.000	IPTU	101.24.0169933	0003	17/03/2024	358185/2024
BENEDITO GALVAO BUENO - ESPOLIO	004.100.060.000	IPTU	101.24.0047678	0003	15/03/2024	349513/2024
BENEDITO GODINHO - ESPOLIO	012.015.003.043	IPTU	101.24.0101821	0003	15/03/2024	352669/2024
BENEDITO GOIS DE ALMEIDA	511.303.005.000	IPTU	101.24.0219986	0003	15/03/2024	363465/2024
BENEDITO GOIS DE ALMEIDA	511.303.005.000	CIP	105.24.0272503	0003	29/03/2024	371965/2024
BENEDITO GOMES	512.025.054.000	IPTU	101.24.0221965	0003	13/03/2024	363685/2024

BENEDITO GOMES	020.025.051.000	IPU	101.24.0141938	0003	15/03/2024	355732/2024
BENEDITO GOMES PEREIRA	532.100.028.031	IPU	101.24.0243464	0003	12/03/2024	366302/2024
BENEDITO GONCALVES - ESPOLIO		ISS CC	705.23.2803102	0009	07/03/2024	411914/2024
BENEDITO HELIO DE MIRANDA	006.061.091.000	IPU	101.24.0065448	0003	12/03/2024	350769/2024
BENEDITO INACIO DA SILVA	533.014.027.000	IPU	101.24.0249090	0003	16/03/2024	367367/2024
BENEDITO INOCENCIO RAMOS	622.559.023.000	IPUTUCE	103.24.0261855	0003	17/03/2024	370510/2024
BENEDITO IRIA DOS SANTOS - ESPOLIO	534.617.080.000	IPU	101.24.0258487	0003	16/03/2024	368897/2024
BENEDITO JERONIMO CAETANO - ESPOLIO	031.036.010.027	IPU	101.24.0195526	0003	17/03/2024	360391/2024
BENEDITO JESUS DE SOUZA	018.034.083.049	IPU	101.24.0132254	0003	17/03/2024	354866/2024
BENEDITO JOSE ALVES	027.076.015.000	IPU	101.24.0178921	0003	12/03/2024	358971/2024
BENEDITO JOSE DA SILVA		ISS CC	705.23.2804455	0009	07/03/2024	412263/2024
BENEDITO JOSE DA SILVA	524.033.030.000	CIP	105.24.0273369	0003	29/03/2024	372242/2024
BENEDITO JOSE DE SOUZA	033.023.064.000	IPU	101.24.0206274	0003	16/03/2024	361698/2024
BENEDITO JOSE DECHECHI	010.040.102.000	IPU	101.24.0092530	0003	15/03/2024	352180/2024
BENEDITO JOSE NORBERTO-ESPOLIO	026.068.032.000	IPU	101.24.0174458	0003	12/03/2024	358591/2024
BENEDITO LEITE	142.612	TFFP/FX	406.24.0511616	0001	27/03/2024	380280/2024
BENEDITO LEMOS DE OLIVEIRA	021.034.022.000	IPU	101.24.0150189	0003	16/03/2024	356550/2024
BENEDITO LIMA FILHO	023.039.028.000	IPU	101.24.0156671	0003	12/03/2024	357055/2024
BENEDITO LOURENCO SOUZA	011.033.115.036	IPU	101.24.0096266	0003	12/03/2024	352395/2024
BENEDITO LOURIVAL SILDANHA	534.013.007.000	IPU	101.24.0253966	0003	16/03/2024	368067/2024
BENEDITO LUIZ DOS SANTOS	031.092.044.000	IPU	101.24.0197892	0003	17/03/2024	360667/2024
BENEDITO MARECELINO DA CRUZ	534.302.045.000	IPU	101.24.0257588	0003	16/03/2024	368652/2024
BENEDITO MARIA DE SOUZA	006.068.016.000	IPU	101.24.0066027	0003	20/03/2024	350834/2024
BENEDITO MESALINO DOS SANTOS	026.047.010.000	IPU	101.24.0173982	0003	12/03/2024	358542/2024
BENEDITO MILTON DA SILVA	031.062.044.000	IPU	101.24.0196797	0003	17/03/2024	360538/2024
BENEDITO NAPOLEAO LEAL DA ENCARNACAO		QU04B76 M.TRANS	709.24.2571041	0001	06/03/2024	417128/2024
BENEDITO NASCIMENTO NETTO	006.039.123.000	IPU	101.24.0062844	0003	12/03/2024	350568/2024
BENEDITO NATALINO FLORIANO - ESPOLIO	511.202.010.006	CIP	105.24.0272457	0003	29/03/2024	371943/2024
BENEDITO NATALINO FLORIANO - ESPOLIO	511.202.010.006	IPU	101.24.0219881	0003	15/03/2024	363435/2024
BENEDITO NEVES	004.089.002.000	IPU	101.24.0047351	0003	15/03/2024	349489/2024
BENEDITO NORATO RODRIGUES	006.089.036.000	IPU	101.24.0066886	0003	12/03/2024	350922/2024
BENEDITO NUNES DA SILVA SAO BERNARDO DO CAMPO ME	128.667	TFSANIT	407.24.0258421	0002	27/03/2024	408997/2024
BENEDITO NUNES DA SILVA SAO BERNARDO DO CAMPO ME	128.667	TFFP/FX	406.24.0509623	0001	27/03/2024	379193/2024
BENEDITO NUNES HIGIENIZACAO ME	145.421	TFFP/FX	406.24.0512068	0001	27/03/2024	380525/2024
BENEDITO OLIVEIRA NASCIMENTO	534.152.024.000	IPU	101.24.0257320	0003	16/03/2024	368602/2024
BENEDITO OMENA DE FREITAS	112.146	TFFP/FX	406.24.0507372	0001	27/03/2024	378134/2024
BENEDITO ORLANDO NUNES IRMAOS	031.070.017.000	IPU	101.24.0197092	0003	17/03/2024	360577/2024
BENEDITO PACHECO CAMPOS	032.061.006.000	IPU	101.24.0202690	0003	17/03/2024	361145/2024
BENEDITO PEDRO DA SILVA	003.028.060.000	IPU	101.24.0028075	0003	17/03/2024	347686/2024
BENEDITO PEDRO DOS SANTOS - ESPOLIO	002.053.007.012	IPU	101.24.0020379	0003	12/03/2024	347146/2024
BENEDITO PESSEGUERO	510.104.116.000	IPU	101.24.0214712	0003	12/03/2024	362636/2024
BENEDITO PIANO - ESPOLIO	013.034.074.000	IPU	101.24.0110215	0003	12/03/2024	353195/2024
BENEDITO PINTO DE OLIVEIRA (ESPOLIO)	008.059.115.000	IPU	101.24.0082906	0003	12/03/2024	351714/2024
BENEDITO RAFAEL DE SOUZA - ESPOLIO	532.008.044.000	IPU	101.24.0239985	0003	12/03/2024	365933/2024
BENEDITO RENATO FERREIRA DE SOUSA		QUK0E96 M.TRANS	709.24.2573880	0001	06/03/2024	418582/2024
BENEDITO RIBEIRO DA SILVA	024.012.055.067	IPU	101.24.0158681	0003	15/03/2024	357235/2024
BENEDITO RODRIGUES DE CASTRO	150.070	TFFP/FX	406.24.0512854	0001	27/03/2024	380961/2024
BENEDITO SAGNELLI	624.018.004.000	IPUTUCE	103.24.0263022	0003	17/03/2024	371092/2024
BENEDITO SAMPAIO NETO		KQW2969 M.TRANS	709.24.2592125	0001	15/03/2024	424630/2024
BENEDITO SERGIO MARTES INFORMATICA - EPP	119.873	TFFP/FX	406.24.0508328	0001	27/03/2024	378577/2024
BENEDITO SILVA ALMEIDA-ME	130.952	TFFP/FX	406.24.0509944	0001	27/03/2024	379362/2024
BENEDITO SILVERIO DO NASCIMENTO	157.559	TFFP/FX	406.24.0514206	0001	27/03/2024	381710/2024
BENEDITO SILVESTRE	024.007.101.000	IPU	101.24.0158515	0003	15/03/2024	357220/2024
BENEDITO SILVESTRE	025.075.073.000	IPU	101.24.0169088	0003	17/03/2024	358136/2024
BENEDITO SIMOES NETTO	610.004.014.000	IPUTUCE	103.24.0258604	0003	17/03/2024	370235/2024
BENEDITO TADEU GARCIA	025.112.030.000	IPU	101.24.0171421	0003	17/03/2024	358283/2024
BENEDITO TAVARES DA CRUZ-ESPOLIO	033.022.032.000	IPU	101.24.0206140	0003	16/03/2024	361670/2024
BENEDITO TEODORO TAVARES DA CRUZ	623.411.008.000	IPUTUCE	103.24.0262249	0003	17/03/2024	370726/2024
BENEDITO TEODORO TAVARES DA CRUZ	623.411.009.000	IPUTUCE	103.24.0262250	0003	17/03/2024	370727/2024
BENEDITO VAZ DA SILVA		ISS CC	705.23.2805466	0009	07/03/2024	412601/2024
BENEDITO VAZ DA SILVA	512.010.032.000	IPU	101.24.0220440	0003	12/03/2024	363532/2024
BENEDITO VENANCIO DE ALMEIDA		EIA6879 M.TRANS	709.24.2585859	0001	15/03/2024	421763/2024
BENEDITO VIEIRA DE ANDRADE	033.028.010.000	IPU	101.24.0206521	0003	16/03/2024	361729/2024
BENEDITO VLADEMIR GABRIEL	031.143.073.000	IPU	101.24.0200114	0003	17/03/2024	360888/2024
BENEDITO WASHINGTON DA SILVA SANTOS	094.105	TFFP/FX	406.24.0505091	0001	27/03/2024	377053/2024
BENEDITO XAVIER LINHARES	275.849	TFFP/FX	406.24.0549303	0001	27/03/2024	399848/2024
BENEFICIADORA DE CAUHM BRANCOR LTDA	623.101.027.000	IPUTUCE	103.24.0261981	0003	17/03/2024	370570/2024
BENEFIT BEAUTY COMERCIO DE COSMETICOS EIRELI ME	225.516	TFFP/FX	406.24.0532007	0001	27/03/2024	391636/2024
BENENUTRE CAFE E BISTRO LTDA	264.472	TFSANIT	407.24.0260964	0002	27/03/2024	409920/2024
BENENUTRE CAFE E BISTRO LTDA	264.472	TFFP/FX	406.24.0545116	0001	27/03/2024	397962/2024
BENERI EVANIA MENDES	015.029.026.005	IPU	101.24.0116543	0003	12/03/2024	353641/2024
BENETOS CONSULTORIA EM RH E GESTAO EMPR.LTDA	163.030	TFFP/FX	406.24.0515222	0001	27/03/2024	382286/2024
BENETTI TRANSPORTES LTDA ME	FER5F61	M.TRANS	709.24.2616525	0001	28/03/2024	433554/2024
BENEVENTE ESTEVES LOZANO	623.707.025.000	IPUTUCE	103.24.0262640	0003	17/03/2024	370924/2024
BENEVENUTO ARONCHI	006.019.067.011	IPU	101.24.0059366	0003	12/03/2024	350400/2024
BENEVIDES RAMOS ALVES	303.629	TFFP/FX	406.24.0561093	0001	27/03/2024	404777/2024
BENI7 CONFECCAO E VENDAS DE ROUPAS LTDA	318.103	TFFP/FX	406.24.0566868	0001	27/03/2024	406898/2024
BENICIO BANDEIRA PELINCER	GAY4A46	M.TRANS	709.24.2583291	0001	11/03/2024	420540/2024
BENICIO CRISTIE TOSSI		GAM	802.24.2620995	0001	05/03/2024	434083/2024
BENICIO FORTUNATO BARBOSA - ESPOLIO		ISS CC	705.23.2807895	0009	07/03/2024	413484/2024
BENICIO FORTUNATO BARBOSA - ESPOLIO	534.309.005.000	IPU	101.24.0258067	0003	16/03/2024	368757/2024
BENICIO NUNES PEREIRA	530.121.013.000	IPU	101.24.0238519	0003	12/03/2024	365800/2024
BENICIO NUNES PEREIRA JUNIOR	306.428	TFFP/FX	406.24.0562169	0001	27/03/2024	405202/2024
BENICIO RESENDE DA SILVA	158.418	TFFP/FX	406.24.0514361	0001	27/03/2024	381792/2024
BENIGNO OSCAR RODRIGUES CUPINO - ESPOLIO	015.043.018.000	IPU	101.24.0117862	0003	12/03/2024	353746/2024
BENILDA PORTO DE ALMEIDA	MFE7D61	M.TRANS	709.24.2568347	0001	06/03/2024	416003/2024
BENILZA MARIA DE MEDEIROS	620.512.038.000	IPU	101.24.0260855	0003	12/03/2024	369189/2024
BENIR DECOR PERSIANAS CORTINAS REV.DEC.LTDA EPP	219.918	TFFP/FX	406.24.0530201	0001	27/03/2024	390651/2024
BENITO CAPORRINO - ESPOLIO	011.023.050.000	IPU	101.24.0094836	0003	12/03/2024	352317/2024
BENITO DE PAULA SILVA	512.041.015.000	IPU	101.24.0223839	0003	12/03/2024	363897/2024
BENITO DE SANTIS	010.019.029.000	GAM	802.23.4065221	0001	01/03/2024	434068/2024
BENITO MEDINA RIOS JUNIOR	082.338	TFFP/FX	406.24.0503946	0001	27/03/2024	376489/2024
BENJAILSON ALVES LAGOS	033.002.163.000	IPU	101.24.0205138	0003	16/03/2024	361569/2024
BENJAMIM CARDOSO	FCR5C79	M.TRANS	709.24.2606200	0001	22/03/2024	431283/2024
BENJAMIM CASA DE BOLO LTDA	264.249	TFSANIT	407.24.0260953	0002	27/03/2024	409916/2024
BENJAMIM CASA DE BOLO LTDA	264.249	TFFP/FX	406.24.0545046	0001	27/03/2024	397931/2024
BENJAMIM CASA DE BOLO LTDA	264.249	ISS	291.24.4422754	0001	15/03/2024	373725/2024
BENJAMIM DOS SANTOS	155.473	TFFP/FX	406.24.0513809	0001	27/03/2024	381491/2024
BENJAMIM JESUS PEREIRA	524.402.024.000	IPU	101.24.0236703	0003	15/03/2024	365578/2024
BENJAMIM LUIZ DA SILVA	033.126.003.000	IPU	101.24.0212013	0003	16/03/2024	362233/2024
BENJAMIM PEREIRA DOS SANTOS - ME	229.387	TFFP/FX	406.24.0532950	0001	27/03/2024	392130/2024
BENJAMIN DE CASTRO		ISS CC	705.23.2804374	0009	07/03/2024	412234/2024
BENJAMIN DE CASTRO	032.041.057.000	IPU	101.24.0202153	0003	17/03/2024	361084/2024
BENJAMIN DO NASCIMENTO ALVES	004.004.013.000	IPU	101.24.0039012	0003	15/03/2024	348917/2024



BENJAMIN FISCHER	029.036.033.000	IPTU	101.24.0184111	0003	20/03/2024	359412/2024
BENNATI SERVICOS VETERINARIOS EIRELI	270.914	TFFP/FX	406.24.0547465	0001	27/03/2024	399017/2024
BENPLUS ADMINISTRACAO DE BENS E IMOVEIS	GD26696	M.TRANS	709.24.2603254	0001	22/03/2024	429880/2024
BENPLUS ADMINISTRACAO DE BENS E IMOVEIS	GD26696	M.TRANS	709.24.2581766	0001	11/03/2024	419751/2024
BENPLUS ADMINISTRACAO DE BENS E IMOVEIS	GD26696	M.TRANS	709.24.2602199	0001	20/03/2024	429668/2024
BENSEG CORRETORA DE PLANOS DE SAUDE LTDA	274.439	TFFP/FX	406.24.0548782	0001	27/03/2024	399613/2024
BENSERV CONSERV.E SERV.MONT.E MANUT.IND.LTDA	202.395	TFFP/FX	406.24.0525303	0001	27/03/2024	388011/2024
BENSERV CONSERV.E SERV.MONT.E MANUT.IND.LTDA	202.395	ISS	292.24.4424061	0001	15/03/2024	375008/2024
BENSERV TERCEIRIZACAO DE SERVICOS LTDA	254.043	TFFP/FX	406.24.0541232	0001	27/03/2024	396207/2024
BENTO & SANTOS COM. DE PROD. DE TECNOLOGIA LTDA	321.869	TFFP/FX	406.24.0567695	0001	27/03/2024	407156/2024
BENTO DE SOUZA - ESPOLIO		ISS CC	705.23.2804336	0009	07/03/2024	412209/2024
BENTO DIAS DA SILVA	DDM4C92	M.TRANS	709.24.2567580	0001	06/03/2024	415631/2024
BENTOLOG LOGISTICA E TRANSPORTE LTDA	300.184	TFFP/FX	406.24.0559587	0001	27/03/2024	404178/2024
BENVINDA RODRIGUES MONTALTI	010.001.015.032	IPTU	101.24.0086808	0003	15/03/2024	351957/2024
BENVINDO MAGALHAES DE OLIVEIRA	532.011.021.000	IPTU	101.24.0240272	0003	12/03/2024	365974/2024
BERCAQUE AG DE SEG E SERV DE ESCR DE APOIO LTDA	334.715	TFFP/FX	406.24.0571179	0001	27/03/2024	408177/2024
BERENICE COSTA FRANCO	192.640	TFSANIT	407.24.0259344	0002	27/03/2024	409278/2024
BERENICE DO NASCIMENTO PURCINO - ESPOLIO	532.309.025.000	IPTU	101.24.0246616	0003	12/03/2024	366903/2024
BERENICE JOSE DE SANTANA	021.007.070.119	IPTU	101.24.0147640	0003	20/03/2024	356341/2024
BERENICE MARQUES GUIMARAES	623.701.024.000	IFTUTCE	103.24.0262539	0003	17/03/2024	370886/2024
BERENICE MARTINS DA SILVA OLIVEIRA	534.309.001.000	CIP	105.24.0275007	0003	29/03/2024	373047/2024
BERENISE PEREZ MALDONADO	013.047.058.000	IPTU	101.24.0111502	0003	12/03/2024	353273/2024
BERGAMO CIDADANIA ITALIANA LTDA	257.086	TFFP/FX	406.24.0542379	0001	27/03/2024	396734/2024
BERLIV TRANSPORTES LTDA	DAM0B27	M.TRANS	709.24.2590650	0001	15/03/2024	423900/2024
BERNADETE DILCE DA SILVA	019.041.057.000	IPTU	101.24.0139187	0003	16/03/2024	355487/2024
BERNADETE DILCE DA SILVA	019.015.029.220	IPTU	101.24.0137685	0003	16/03/2024	355349/2024
BERNADETE DOS SANTOS NASCIMENTO	532.100.028.142	IPTU	101.24.0243575	0003	12/03/2024	366336/2024
BERNADETE GUILHERME DA SILVA	003.047.013.229	IPTU	101.24.0031504	0003	17/03/2024	348097/2024
BERNADETE MENDONCA	009.013.008.000	IPTU	101.24.0083800	0003	15/03/2024	351756/2024
BERNADETE PEDIATIDAKIS	005.069.007.000	IPTU	101.24.0055532	0003	12/03/2024	350137/2024
BERNADETE SATURNINO DE LIMA	532.100.097.130	IPTU	101.24.0244207	0003	12/03/2024	366497/2024
BERNADETE TEIXEIRA LESSA	532.100.098.048	IPTU	101.24.0244325	0003	12/03/2024	366523/2024
BERNADITO PALMA NANCULEO	533.321.003.000	IPTU	101.24.0253195	0003	17/03/2024	367932/2024
BERNARD GALVAO ROMAO DE TOLEDO ARRUDA LTDA	309.403	TFFP/FX	406.24.0563413	0001	27/03/2024	405657/2024
BERNARD GALVAO ROMAO DE TOLEDO ARRUDA LTDA	309.403	ISS	292.24.4415515	0001	15/03/2024	374527/2024
BERNARD JEAN MARIE DUBOIS	520.001.005.000	IPTU	101.24.0225499	0003	12/03/2024	364193/2024
BERNARD JEAN MARIE DUBOIS	520.001.005.000	MULTA	704.24.2584169	0001	26/03/2024	411528/2024
BERNARDETE PINHEIRO	006.053.009.000	IPTU	101.24.0065061	0003	12/03/2024	350734/2024
BERNARDETE RAIMUNDA PIRES	032.015.048.000	IPTU	101.24.0201295	0003	17/03/2024	361008/2024
BERNARDI DESIGN LTDA - ME	192.800	TFFP/FX	406.24.0522580	0001	27/03/2024	386459/2024
BERNARDINO BALLARIM	ET09069	M.TRANS	709.24.2616602	0001	28/03/2024	433600/2024
BERNARDINO LUIS ASPRON SIERRA	009.040.013.000	IPTU	101.24.0084430	0003	15/03/2024	351813/2024
BERNARDINO LUIZ ASPRON SIERRA	009.075.004.000	IPTU	101.24.0085566	0003	15/03/2024	351895/2024
BERNARDINO LUIZ ASPRON SIERRA	009.075.006.000	IPTU	101.24.0085572	0003	15/03/2024	351896/2024
BERNARDINO SOLUCOES EM TEC. DA INF. LTDA - ME	212.532	TFFP/FX	406.24.0528055	0001	27/03/2024	389445/2024
BERNARDINO VITORINO	012.037.006.000	IPTU	101.24.0103567	0003	15/03/2024	352804/2024
BERNARDO & BARRETO PREST. DE SERVICOS LTDA-ME	210.467	TFFP/FX	406.24.0527459	0001	27/03/2024	389138/2024
BERNARDO AFONSO SISTIG	087.771	TFFP/FX	406.24.0504459	0001	27/03/2024	376727/2024
BERNARDO BAR E RESTAURANTE LTDA- EPP	189.400	TFFP/FX	406.24.0521614	0001	27/03/2024	385895/2024
BERNARDO BAR E RESTAURANTE LTDA- EPP	189.400	TFSANIT	407.24.0259294	0002	27/03/2024	409257/2024
BERNARDO BENEDITO CESARIO-ESPOLIO	510.112.083.000	IPTU	101.24.0215150	0003	12/03/2024	362698/2024
BERNARDO DA SILVA LOBO	021.007.070.157	IPTU	101.24.0147678	0003	16/03/2024	356346/2024
BERNARDO DI FAVARI	002.006.037.000	IPTU	101.24.0016443	0003	12/03/2024	346903/2024
BERNARDO DI FAVARI	002.006.036.000	IPTU	101.24.0016442	0003	12/03/2024	346902/2024
BERNARDO HOLLANDER	402.014.029.000	IPTU	101.24.0212440	0003	15/03/2024	362317/2024
BERNARDO LUNA BOTELHO	GFF3585	M.TRANS	709.24.2590361	0001	15/03/2024	423749/2024
BERNARDO MARCONDES FERREIRA SANTOS	017.024.057.175	IPTU	101.24.0129084	0003	12/03/2024	354648/2024
BERNARDO MORATTI	025.023.141.005	IPTU	101.24.0166102	0003	17/03/2024	357930/2024
BERNARDO VIERA BRANCO	620.200.004.000	IPTU	101.24.0260390	0003	12/03/2024	369079/2024
BERNARDO&GABRIEL CAMPOS REPRESENTACOES LTDA	286.533	TFFP/FX	406.24.0553594	0001	27/03/2024	401673/2024
BERNATRANS TRANSPORTES URBANOS SA	RHU1160	M.TRANS	709.24.2571309	0001	06/03/2024	417218/2024
BERNINA ADMINISTRADORA DE IMOVEIS LTDA	019.007.028.055	IPTU	101.24.0137220	0003	20/03/2024	355314/2024
BERNO BEACH LTDA	307.126	TFFP/FX	406.24.0562476	0001	27/03/2024	405326/2024
BERNOMONT COM. INST.E MONT. INDUSTRIAIS LTDA EPP	067.838	TFFP/FX	406.24.0502973	0001	27/03/2024	376188/2024
BERO VIDROS LTDA	319.645	ISS	292.24.4323571	0001	15/01/2024	374457/2024
BERQUIDES MARIA DE MEDEIROS	261.801	TFFP/FX	406.24.0544125	0001	27/03/2024	397549/2024
BERSA PRODUTOS GRAFICOS EIRELI	191.039	TFFP/FX	406.24.0522099	0001	27/03/2024	386167/2024
BERTAGGIA ROCCO - EMPREEND. E PARTICIPACOES LTDA	289.310	TFFP/FX	406.24.0554856	0001	27/03/2024	402197/2024
BERTASSI DESENVOLVIMENTO ADMINISTRATIVO LTDA ME	182.632	TFFP/FX	406.24.0519713	0001	27/03/2024	384797/2024
BERTHA MEDICINA DIAGNOSTICA LTDA	289.573	TFFP/FX	406.24.0554975	0001	27/03/2024	402245/2024
BERTI COMERCIO E SERVICOS LTDA - ME	140.227	TFFP/FX	406.24.0511261	0001	27/03/2024	380079/2024
BERTI PROJECT MANAGEMENT SERVICES LTDA	331.031	TFFP/FX	406.24.0570166	0001	27/03/2024	407906/2024
BERTOCHI ALBUNS FOTOGRAFICOS LTDA ME	129.962	TFFP/FX	406.24.0509807	0001	27/03/2024	379280/2024
BERTOLINE E ASSOCIADOS MEDICINA LTDA	336.203	ISSQNSN	430.24.3174653	0001	20/12/2023	411082/2024
BERTOLINE E ASSOCIADOS MEDICINA LTDA	336.203	ISSQNSN	430.24.3174652	0001	21/11/2023	411081/2024
BERTOLINE E ASSOCIADOS MEDICINA LTDA	336.203	TFFP/FX	406.24.0571668	0001	27/03/2024	408320/2024
BERTOLINI CONSULTORIA EMPRESARIAL LTDA.	296.756	TFFP/FX	406.24.0558173	0001	27/03/2024	403588/2024
BERTOLINI S/A	005.069.004.000	IPTU	101.24.0055529	0003	12/03/2024	350136/2024
BERTOZZI PROMOCAO DE VENDAS LTDA	329.764	TFFP/FX	406.24.0569867	0001	27/03/2024	407819/2024
BERTRUCK COMERCIO DE PECAS E EQUIPAMENTOS EIRELI	272.859	TFFP/FX	406.24.0548190	0001	27/03/2024	399344/2024
BERTTOL EMPREENDIMENTOS E PARTICIPACOES LTDA	233.438	TFFP/FX	406.24.0534155	0001	27/03/2024	392742/2024
BERTULIANO FRANCISCO DIAS	532.038.045.000	IPTU	101.24.0240969	0003	12/03/2024	366039/2024
BESERRA PAPELARIA E INFORMÁTICA LTDA ME	185.045	TFFP/FX	406.24.0520386	0001	27/03/2024	385195/2024
BESSI COMERCIAL E INSTALADORA LTDA EPP	062.739	TFFP/FX	406.24.0502667	0001	27/03/2024	376100/2024
BEST COMPRAS COMERCIAL LTDA-ME	257.002	TFFP/FX	406.24.0542350	0001	27/03/2024	396716/2024
BEST COMPRAS COMERCIAL LTDA-ME	257.002	TFSANIT	407.24.0260610	0002	27/03/2024	409757/2024
BEST FLEET LOCADORA DE VEICULOS LTDA	AJL4011	M.TRANS	709.24.2588768	0001	15/03/2024	423005/2024
BEST FLEET LOCADORA DE VEICULOS LTDA	AJL4011	M.TRANS	709.24.2593412	0001	15/03/2024	425304/2024
BEST FLEET LOCADORA DE VEICULOS LTDA	AJL4011	M.TRANS	709.24.2571019	0001	06/03/2024	417122/2024
BEST FLEET LOCADORA DE VEICULOS LTDA	AJL4011	M.TRANS	709.24.2593413	0001	15/03/2024	425305/2024
BEST FLEET LOCADORA DE VEICULOS LTDA	AJL4011	M.TRANS	709.24.2566962	0001	06/03/2024	415390/2024
BEST FLEET LOCADORA DE VEICULOS LTDA	AJL4011	M.TRANS	709.24.2567311	0001	06/03/2024	415507/2024
BEST FLEET LOCADORA DE VEICULOS LTDA	AJL4011	M.TRANS	709.24.2571018	0001	06/03/2024	417121/2024
BEST FLEET LOCADORA DE VEICULOS LTDA	AJL4011	M.TRANS	709.24.2571191	0001	06/03/2024	417177/2024
BEST LASER EQUIPAMENTOS PARA INFORMÁTICA LTDA-ME	011.080	TFFP/FX	406.24.0505977	0001	27/03/2024	377467/2024
BEST SMILE ODONTOLOGIA LTDA	310.372	TFSANIT	407.24.0261764	0002	27/03/2024	410163/2024
BEST SMILE ODONTOLOGIA LTDA	310.372	TFFP/FX	406.24.0563825	0001	27/03/2024	405810/2024
BETA 03 INCORPORACAO LTDA	004.109.133.056	IPTU	101.24.0048683	0003	15/03/2024	349586/2024
BETA 03 INCORPORACAO LTDA	004.109.133.007	IPTU	101.24.0048634	0003	15/03/2024	349583/2024
BETA 04 INCORPORACAO LTDA.	015.032.011.081	IPTU	101.24.0117082	0003	12/03/2024	353695/2024
BETA 04 INCORPORACAO LTDA.	015.032.011.029	IPTU	101.24.0117030	0003	12/03/2024	353694/2024
BETA 04 INCORPORACAO LTDA.	015.032.011.026	IPTU	101.24.0117027	0003	12/03/2024	353693/2024
BETA 04 INCORPORACAO LTDA.	015.032.011.011	IPTU	101.24.0117012	0003	12/03/2024	353692/2024
BETA 70 INCORPORACAO LTDA	522.400.007.000	IPTU	101.24.0234021	0003	12/03/2024	365155/2024



BETA EXPRESS TRANSPORTES LTDA - ME	121.348	TFFP/FX	406.24.0508547	0001	27/03/2024	378684/2024
BETA GRAF SOLUCOES INTEGRADAS LTDA	270.901	TFFP/FX	406.24.0547461	0001	27/03/2024	399015/2024
BETAB ADMINISTRACAO DE BENS LTDA	015.036.217.145	IPU	101.24.0117501	0003	12/03/2024	353720/2024
BETABENS ADMINISTRACAO DE BENS LTDA.	026.002.074.093	IPU	101.24.0172425	0003	12/03/2024	358385/2024
BETABENS ADMINISTRACAO DE BENS LTDA.	026.002.074.203	IPU	101.24.0172535	0003	12/03/2024	358393/2024
BETABENS ADMINISTRACAO DE BENS LTDA.	026.002.074.128	IPU	101.24.0172460	0003	12/03/2024	358386/2024
BETABENS ADMINISTRACAO DE BENS LTDA.	026.002.074.206	IPU	101.24.0172538	0003	12/03/2024	358394/2024
BETABENS ADMINISTRACAO DE BENS LTDA.	026.002.074.282	IPU	101.24.0172614	0003	12/03/2024	358399/2024
BETABENS ADMINISTRACAO DE BENS LTDA.	026.002.074.278	IPU	101.24.0172610	0003	12/03/2024	358398/2024
BETABENS ADMINISTRACAO DE BENS LTDA.	026.002.074.151	IPU	101.24.0172483	0003	12/03/2024	358390/2024
BETABENS ADMINISTRACAO DE BENS LTDA.	026.002.074.229	IPU	101.24.0172561	0003	12/03/2024	358395/2024
BETAD ADMINISTRACAO DE BENS LTDA	026.002.073.111	IPU	101.24.0172291	0003	12/03/2024	358375/2024
BETAD ADMINISTRACAO DE BENS LTDA	026.002.073.018	IPU	101.24.0172198	0003	12/03/2024	358366/2024
BETAD ADMINISTRACAO DE BENS LTDA	026.002.073.109	IPU	101.24.0172289	0003	12/03/2024	358374/2024
BETAI - ADMINISTRACAO DE BENS LTDA	181.915	TFFP/FX	406.24.0519529	0001	27/03/2024	384696/2024
BETAI ADMINISTRACAO DE BENS LIMITADA	001.079.006.022	IPU	101.24.0013739	0003	12/03/2024	346752/2024
BETANHA MARIA BORGES DE SOUSA	DIAG657	M.TRANS	709.24.2590845	0001	15/03/2024	423993/2024
BETANHA MARIA BORGES DE SOUSA	DIAG657	M.TRANS	709.24.2590846	0001	15/03/2024	423994/2024
BETANIA APARECIDA COSTA	512.100.065.036	IPU	101.24.0225236	0003	12/03/2024	364118/2024
BETANIA CREUSA DA SILVA		P.PUBL	707.24.0276306	0003	29/03/2024	413831/2024
BETANIA DE DEUS ANDRADE	EVL3379	M.TRANS	709.24.2597813	0001	20/03/2024	427401/2024
BETANIA DE JESUS FERREIRA	FSS0E31	M.TRANS	709.24.2616239	0001	28/03/2024	433389/2024
BETANIA MARIA LIMA MENEZES	030.072.020.132	IPU	101.24.0190976	0003	16/03/2024	360018/2024
BETANIA RIBEIRO DOS SANTOS	FN86B16	M.TRANS	709.24.2581545	0001	11/03/2024	419646/2024
BETE - REVISTARIA E CONVENIENCIAS LTDA - ME	102.306	TFFP/FX	406.24.0506131	0001	27/03/2024	377535/2024
BETEL AFIAAO DE FERRAMENTAS S/C LTDA ME	124.966	TFFP/FX	406.24.0509057	0001	27/03/2024	378928/2024
BETEL EMPREITEIRA DE MAO DE OBRA LTDA-ME	162.156	TFFP/FX	406.24.0515063	0001	27/03/2024	382192/2024
BETEL LAV LAVANDERIA LTDA	269.496	TFFP/FX	406.24.0546976	0001	27/03/2024	398782/2024
BETELSEG COM. E SERV. PRODUTOS DE SEG. LTDA ME	189.255	TFFP/FX	406.24.0521580	0001	27/03/2024	385882/2024
BETER PARK ESTACIONAMENTOS LTDA	269.093	TFFP/FX	406.24.0546810	0001	27/03/2024	398711/2024
BETESDA SERVICOS TERCEIRIZADOS EIRELI - ME	249.641	TFFP/FX	406.24.0539636	0001	27/03/2024	395477/2024
BETH BATON PERFUMARIA, COSMET. E PRESENTES LTDA ME	134.625	TFFP/FX	406.24.0510449	0001	27/03/2024	379629/2024
BETHA CONSULTORIA EM SEG. DO TRABALHO LTDA-ME	215.845	TFFP/FX	406.24.0528967	0001	27/03/2024	389937/2024
BETHANIA CORRET. DE SEGUROS E CONSULTORIA LTDA	254.084	TFFP/FX	406.24.0541247	0001	27/03/2024	396216/2024
BETHBLOCOS IND. E COM.DE ART.DE CONCRETO LTDA EPP	138.116	TFFP/FX	406.24.0510972	0001	27/03/2024	379903/2024
BETHEL COMERCIO DE BRINDES E EMBALAGENS LTDA-ME	080.462	TFFP/FX	406.24.0503793	0001	27/03/2024	376436/2024
BETHO FELIPE DE AMIGO DA SILVA	002.073.027.281	IPU	101.24.0023948	0003	12/03/2024	347431/2024
BETINHO PEREIRA LEITE	534.133.019.000	IPU	101.24.0256590	0003	16/03/2024	368477/2024
BETRIZ APARECIDA RODRIGUES DOS SANTOS LTDA	334.750	TFFP/FX	406.24.0571207	0001	27/03/2024	408186/2024
BEVILACO RESTAURANTE E PIZZARIA LTDA-ME	194.771	TFFP/FX	406.24.0523177	0001	27/03/2024	386809/2024
BEVILACO RESTAURANTE E PIZZARIA LTDA-ME	194.771	TFSANIT	407.24.0259369	0002	27/03/2024	409287/2024
BEWINNER SPORTS LTDA	325.151	TFFP/FX	406.24.0568594	0001	27/03/2024	407430/2024
BEZERRA & PIRES TRANSPORTES LTDA	186.755	TFFP/FX	406.24.0520878	0001	27/03/2024	385476/2024
BEZERRA E BRAZILE CONSULT.EM GESTAO EMPRES.LTDA	276.854	TFFP/FX	406.24.0549672	0001	27/03/2024	400010/2024
BF AMBIENTAL SERVICOS DE SONDAAGENS LTDA	197.006	TFFP/FX	406.24.0523800	0001	27/03/2024	387180/2024
BF DA COSTA TURISMO - ME	256.063	TFFP/FX	406.24.0542008	0001	27/03/2024	396549/2024
BF REPRESENTACOES LTDA	306.791	TFFP/FX	406.24.0562331	0001	27/03/2024	405270/2024
BFB LEASING SA ARRENDAMENTO MERCANTIL	DPC1F74	M.TRANS	709.24.2574255	0001	06/03/2024	418797/2024
BFB LEASING SA ARRENDAMENTO MERCANTIL	DPC1F74	M.TRANS	709.24.2601921	0001	20/03/2024	429484/2024
BFB LEASING SA ARRENDAMENTO MERCANTIL	DPC1F74	M.TRANS	709.24.2583997	0001	11/03/2024	420936/2024
BFB LEASING SA ARRENDAMENTO MERCANTIL	DPC1F74	M.TRANS	709.24.2617032	0001	28/03/2024	433858/2024
BFB LEASING SA ARRENDAMENTO MERCANTIL	DPC1F74	M.TRANS	709.24.2571424	0001	06/03/2024	417272/2024
BFB LEASING SA ARRENDAMENTO MERCANTIL	DPC1F74	M.TRANS	709.24.2602198	0001	20/03/2024	429667/2024
BFB LEASING SA ARRENDAMENTO MERCANTIL	DPC1F74	M.TRANS	709.24.2594130	0001	15/03/2024	425689/2024
BFB LEASING SA ARRENDAMENTO MERCANTIL	DPC1F74	M.TRANS	709.24.2574495	0001	06/03/2024	418950/2024
BFB LEASING SA ARRENDAMENTO MERCANTIL	DPC1F74	M.TRANS	709.24.2598772	0001	20/03/2024	427898/2024
BFB LEASING SA ARRENDAMENTO MERCANTIL	DMW2936	M.TRANS	709.24.2566108	0001	06/03/2024	415053/2024
BFB LEASING SA ARRENDAMENTO MERCANTIL	DPC1F74	M.TRANS	709.24.2571406	0001	06/03/2024	417257/2024
BFB LEASING SA ARRENDAMENTO MERCANTIL	DPC1F74	M.TRANS	709.24.2574097	0001	06/03/2024	418687/2024
BFB LEASING SA ARRENDAMENTO MERCANTIL	DPC1F74	M.TRANS	709.24.2594141	0001	15/03/2024	425696/2024
BFB LEASING SA ARRENDAMENTO MERCANTIL	DPC1F74	M.TRANS	709.24.2595771	0001	15/03/2024	426603/2024
BFB LEASING SA ARRENDAMENTO MERCANTIL	DPC1F74	M.TRANS	709.24.2608088	0001	22/03/2024	432327/2024
BFB LEASING SA ARRENDAMENTO MERCANTIL	DPC1F74	M.TRANS	709.24.2584018	0001	11/03/2024	420948/2024
BFB LEASING SA ARRENDAMENTO MERCANTIL	DPC1F74	M.TRANS	709.24.2601708	0001	20/03/2024	429348/2024
BFB LEASING SA ARRENDAMENTO MERCANTIL	DPC1F74	M.TRANS	709.24.2602207	0001	20/03/2024	429673/2024
BFB LEASING SA ARRENDAMENTO MERCANTIL	DPC1F74	M.TRANS	709.24.2609063	0001	22/03/2024	432876/2024
BFB LEASING SA ARRENDAMENTO MERCANTIL	DPC1F74	M.TRANS	709.24.2601989	0001	20/03/2024	429532/2024
BFB LEASING SA ARRENDAMENTO MERCANTIL	DPC1F74	M.TRANS	709.24.2595695	0001	15/03/2024	426553/2024
BFB LEASING SA ARRENDAMENTO MERCANTIL	DPC1F74	M.TRANS	709.24.2574172	0001	06/03/2024	418736/2024
BFBR MARKETING DIGITAL LTDA	336.106	TFFP/FX	406.24.0571602	0001	27/03/2024	408303/2024
BFBR MARKETING DIGITAL LTDA	336.106	ISS	291.24.4416932	0001	15/03/2024	373563/2024
BFL PIZZARIA E RESTAURANTE LTDA	294.256	TFFP/FX	406.24.0557056	0001	27/03/2024	403105/2024
BFCL DOS SANTOS SERVICOS GASTRONOMICOS LTDA	290.915	TFFP/FX	406.24.0555565	0001	27/03/2024	402477/2024
BFS TRANSPORTES LTDA	222.389	ISS	291.24.4417401	0001	15/03/2024	373577/2024
BFS TRANSPORTES LTDA	222.389	TFFP/FX	406.24.0530986	0001	27/03/2024	391085/2024
BG CONFECCAO E COMERC DE ARTIGOS DO VEST EIRELI	274.697	TFFP/FX	406.24.0548881	0001	27/03/2024	399661/2024
BG DOCES LTDA - EPP	251.249	TFFP/FX	406.24.0540219	0001	27/03/2024	395757/2024
BG SERVICE LTDA	310.477	TFFP/FX	406.24.0563871	0001	27/03/2024	405829/2024
BGH DO BRASIL COMUNICACOES E SERVICOS LIMITADA	230.223	TFFP/FX	406.24.0533117	0001	27/03/2024	392211/2024
BGM ENTREGAS RAPIDAS DE ENCOMENDAS LTDA	293.961	ISS	292.24.4425400	0001	15/03/2024	375063/2024
BGM ENTREGAS RAPIDAS DE ENCOMENDAS LTDA	293.961	ISS	291.24.4425404	0001	15/03/2024	373801/2024
BGM EVENTOS LTDA	288.353	TFFP/FX	406.24.0554415	0001	27/03/2024	402034/2024
BGR CONSULTING LTDA	303.122	TFFP/FX	406.24.0560867	0001	27/03/2024	404693/2024
BGRA COMERCIO DE PECAS LTDA.	284.194	TFFP/FX	406.24.0552555	0001	27/03/2024	401215/2024
BH TRANSP RODOVIARIOS DE CARGAS	QQL1298	M.TRANS	709.24.2563448	0001	06/03/2024	414013/2024
BHG REPRESENTACAO LTDA	190.510	TFFP/FX	406.24.0521928	0001	27/03/2024	386075/2024
BHS RODRIGUES CONSTRUCAO CIVIL EIRELI EPP	231.371	ISS	291.24.4415144	0001	15/03/2024	373517/2024
BHS RODRIGUES CONSTRUCAO CIVIL EIRELI EPP	231.371	TFFP/FX	406.24.0533482	0001	27/03/2024	392397/2024
BHW NEGOCIOS DIGITAIS LTDA	290.959	ISS	291.24.4421145	0001	15/03/2024	373675/2024
BIA BIJOUX COM. DE BIJOUT. E PRESENTES LTDA ME	130.608	TFFP/FX	406.24.0509907	0001	27/03/2024	379340/2024
BIA PARIS CORRETORA DE SEGUROS LTDA	298.407	TFFP/FX	406.24.0558867	0001	27/03/2024	403876/2024
BIADRI COMERCIO DE ROUPAS EPP	GJH0061	M.TRANS	709.24.2570964	0001	06/03/2024	417099/2024
BIAGIO FORTUNATO ROCINO		ISS CC	705.23.2803777	0009	07/03/2024	412061/2024
BIAGIO FORTUNATO ROCINO	023.013.058.000	IPU	101.24.0156199	0003	12/03/2024	357013/2024
BIAGIO FORTUNATO ROCINO(USUFRUTO)	620.400.045.000	IPU	101.24.0260616	0003	12/03/2024	369139/2024
BIANCA ARAUJO DOS SANTOS	231.938	TFFP/FX	406.24.0533655	0001	27/03/2024	392485/2024
BIANCA BANZATO DOS SANTOS	232.552	TFFP/FX	406.24.0533859	0001	27/03/2024	392597/2024
BIANCA BINDER DOS SANTOS	FUI5D18	M.TRANS	709.24.2567965	0001	06/03/2024	415791/2024
BIANCA BRAZ BRENTEL FERNANDES	EVD3963	M.TRANS	709.24.2589646	0001	15/03/2024	423386/2024
BIANCA BRAZ BRENTEL FERNANDES	EVD3963	M.TRANS	709.24.2587666	0001	15/03/2024	422658/2024
BIANCA CAROLINE AYUMI NAKA	FKN1304	M.TRANS	709.24.2565014	0001	06/03/2024	414533/2024
BIANCA CENDES TOLOTTI	276.731	TFFP/FX	406.24.0549628	0001	27/03/2024	399998/2024
BIANCA CENDES TOLOTTI	276.731	ISSQNSN	430.24.3174148	0001	21/11/2022	410651/2024
BIANCA CENDES TOLOTTI	276.731	ISSQNSN	430.24.3174116	0001	20/09/2022	410635/2024

BIANCA CENDES TOLOTTI	276.731	ISSQNSN	430.24.3174123	0001	20/10/2022	410642/2024
BIANCA DA SILVA NETO	BUK1C88	M.TRANS	709.24.2591259	0001	15/03/2024	424217/2024
BIANCA DA SILVA REVITE	FQZ1G45	M.TRANS	709.24.2567959	0001	06/03/2024	415788/2024
BIANCA DAROS ALVES	FKP4666	M.TRANS	709.24.2600628	0001	20/03/2024	428782/2024
BIANCA DE SOUZA - ME	251.613	TFFP/FX	406.24.0540345	0001	27/03/2024	395822/2024
BIANCA FELICE CANHASSI	149.962	TFFP/FX	406.24.0512835	0001	27/03/2024	380949/2024
BIANCA FERREIRA DE SOUZA	DHV1621	M.TRANS	709.24.2600280	0001	20/03/2024	428575/2024
BIANCA FERREIRA DE SOUZA	DHV1G21	M.TRANS	709.24.2593043	0001	15/03/2024	425113/2024
BIANCA FLORINDO LINA	DKG4610	M.TRANS	709.24.2595933	0001	15/03/2024	426702/2024
BIANCA LEONOR AMORIM ZEBIANI	006.050.003.059	IPTU	101.24.0064631	0003	12/03/2024	350713/2024
BIANCA LUANY DA CUNHA	003.045.159.434	IPTU	101.23.2779972	0010	27/03/2024	345571/2024
BIANCA LUANY DA CUNHA	003.045.159.434	IPTU	101.24.0030260	0003	17/03/2024	347918/2024
BIANCA MARINHO DA SILVA - ME	188.633	TFFP/FX	406.24.0521405	0001	27/03/2024	385786/2024
BIANCA MARTINS JESUS DE SOUZA	FEP9C79	M.TRANS	709.24.2569774	0001	06/03/2024	416578/2024
BIANCA MAYNARA BARBOSA DOS SANTOS	212.131	TFFP/FX	406.24.0527925	0001	27/03/2024	389385/2024
BIANCA MUELLER COSTA SOCIED. INDIV. DE ADVOCACIA	329.739	TFFP/FX	406.24.0569846	0001	27/03/2024	407812/2024
BIANCA NISHIHARA	278.646	TFFP/FX	406.24.0550318	0001	27/03/2024	400303/2024
BIANCA PELOSINI	205.997	P.PUBL	707.23.2649569	0012	13/03/2024	413694/2024
BIANCA REGINA SACIO GONCALVES	247.744	TFFP/FX	406.24.0538987	0001	27/03/2024	395172/2024
BIANCA REIS FELIPE SOCIEDADE INDIV. DE ADVOCACIA	313.192	TFFP/FX	406.24.0565092	0001	27/03/2024	406276/2024
BIANCA REIS FELIPE SOCIEDADE INDIV. DE ADVOCACIA	313.192	ISSQNSN	430.24.3166200	0001	20/09/2023	410564/2024
BIANCA REIS FELIPE SOCIEDADE INDIV. DE ADVOCACIA	313.192	ISSQNSN	430.24.3165986	0001	20/12/2023	410554/2024
BIANCA REIS FELIPE SOCIEDADE INDIV. DE ADVOCACIA	313.192	ISSQNSN	430.24.3165553	0001	20/10/2023	410491/2024
BIANCA REIS FELIPE SOCIEDADE INDIV. DE ADVOCACIA	313.192	ISSQNSN	430.24.3165681	0001	21/11/2023	410515/2024
BIANCA RENATA LOPES	QUT3J67	M.TRANS	709.24.2587225	0001	15/03/2024	422439/2024
BIANCA REPRESENTACOES S/S LTDA	100.775	TFFP/FX	406.24.0505941	0001	27/03/2024	377457/2024
BIANCA RODRIGUES DA CUNHA	295.205	TFFP/FX	406.24.0557463	0001	27/03/2024	403281/2024
BIANCA RODRIGUES PACHECO	254.421	TFFP/FX	406.24.0541361	0001	27/03/2024	396272/2024
BIANCA ROSA SOUZA CARDOSO	PXX9628	M.TRANS	709.24.2591342	0001	15/03/2024	424261/2024
BIANCA SANTOS MATOS	308.791	TFFP/FX	406.24.0563141	0001	27/03/2024	405561/2024
BIANCA SECOL RODRIGUES	402.039.003.000	IPTU	101.24.0212820	0003	15/03/2024	362393/2024
BIANCA SILVA BRAGA	GDI.9861	M.TRANS	709.24.2581011	0001	11/03/2024	419343/2024
BIANCA SOARES PRESSER	270.594	TFFP/FX	406.24.0547359	0001	27/03/2024	398960/2024
BIANCA SOUSA AMARAL	FAY2H77	M.TRANS	709.24.2567638	0001	06/03/2024	415655/2024
BIANCA ZABELE MELLO VIEIRA	FSL4F14	M.TRANS	709.24.2595626	0001	15/03/2024	426523/2024
BIANCARDI LTDA	335.598	ISS	291.24.4416817	0001	15/03/2024	373560/2024
BIANCHETTI E BIANCHETTI SUP. E DIGITACAO LTDA ME	093.180	TFFP/FX	406.24.0504988	0001	27/03/2024	376996/2024
BIANCHI & BRUNET PROCES.E GUARDA DOCS.DIGIT.LTDA	215.756	TFFP/FX	406.24.0528933	0001	27/03/2024	389919/2024
BIANCHI INTERMEDIACAO DE NEGOCIOS LTDA	291.103	TFFP/FX	406.24.0555644	0001	27/03/2024	402509/2024
BIANCHINI'S REPRESENTACOES COM.S/S LTDA	164.594	TFFP/FX	406.24.0515539	0001	27/03/2024	382460/2024
BIART PIZZARIA LTDA - ME	237.923	TFFP/FX	406.24.0535636	0001	27/03/2024	393538/2024
BIASCA PROJETOS DE FERRAMENTAS LTDA - ME	194.858	TFFP/FX	406.24.0523203	0001	27/03/2024	386821/2024
BIATAKA REPRESENTACAO COMERCIAL LTDA	215.517	TFFP/FX	406.24.0528831	0001	27/03/2024	389864/2024
BIBLOS SERVICOS EM MOVEIS LTDA	269.981	TFFP/FX	406.24.0547149	0001	27/03/2024	398859/2024
BICHARA CALIXTO	008.021.004.000	IPTU	101.24.0078048	0003	09/03/2024	351495/2024
BICS PRINT LTDA	311.666	TFFP/FX	406.24.0564413	0001	27/03/2024	406014/2024
BICTARO DE BARROS PINTO	610.606.005.000	IPTUTCE	103.24.0258828	0003	17/03/2024	370277/2024
BICTARO DE BARROS PINTO	610.608.003.000	CIP	105.24.0275207	0003	29/03/2024	373145/2024
BICTARO DE BARROS PINTO	610.606.005.000	CIP	105.24.0275205	0003	29/03/2024	373143/2024
BICTARO DE BARROS PINTO	610.608.003.000	IPTUTCE	103.24.0258831	0003	17/03/2024	370279/2024
BICUDO & BETSVIVA INTERMEDIACAO DE NEGOCIOS LTDA	314.342	TFFP/FX	406.24.0565581	0001	27/03/2024	406459/2024
BIDUMOLD USINAGEM DE PRECISAO LTDA EPP	150.900	TFFP/FX	406.24.0513001	0001	27/03/2024	381041/2024
BIG 3 PRODUCOES LTDA	335.174	TFFP/FX	406.24.0571313	0001	27/03/2024	408219/2024
BIG BOI FORNECIMENTO DE ALIMENTOS LTDA	310.824	TFFP/FX	406.24.0564025	0001	27/03/2024	405883/2024
BIG BOY MOTOS ENTREGAS RAPIDAS LTDA	BKU6J45	M.TRANS	709.24.2583496	0001	11/03/2024	420652/2024
BIG HEAD LANCHES LTDA-ME	261.005	TFFP/FX	406.24.0543820	0001	27/03/2024	397397/2024
BIG HEAD LANCHES LTDA-ME	261.005	TFSANIT	407.24.0260781	0002	27/03/2024	409846/2024
BIG SABOR MARECHAL RESTAURANTE E LANCHONETE LTME	231.952	TFSANIT	407.24.0260028	0002	27/03/2024	409529/2024
BIG SABOR MARECHAL RESTAURANTE E LANCHONETE LTME	231.952	TFFP/FX	406.24.0533661	0001	27/03/2024	392489/2024
BIG SERVICOS AUTOMOTIVOS LTDA - ME	084.868	TFFP/FX	406.24.0504167	0001	27/03/2024	376592/2024
BIG TOP 2 - INCORPORADORA LIMITADA	011.038.015.299	IPTU	101.24.0098492	0003	12/03/2024	352523/2024
BIGBAM REVISTARIA E CONVENIENCIAS LTDA - ME	104.530	TFFP/FX	406.24.0506438	0001	27/03/2024	377683/2024
BIGTURN NEGOCIOS DIGITAIS LTDA	274.055	TFFP/FX	406.24.0548663	0001	27/03/2024	399565/2024
BIJOUX ALIANCA E COMPANHIA LTDA	261.711	TFFP/FX	406.24.0544085	0001	27/03/2024	397526/2024
BIJU ADM. DE BENS E COM. DE PRODUTOS RURAIS LTDA	001.049.067.054	IPTU	101.24.0009090	0003	12/03/2024	346474/2024
BIJU ADM. DE BENS E COM. DE PRODUTOS RURAIS LTDA	001.049.067.029	IPTU	101.24.0009065	0003	12/03/2024	346472/2024
BILAL ZAKKOUR	251.999	TFFP/FX	406.24.0540475	0001	27/03/2024	395876/2024
BILLI AUTO SOCORRO LTDA - EPP	252.590	TFFP/FX	406.24.0540701	0001	27/03/2024	395978/2024
BILLING S PARK S/C	626.408.004.000	IPTUTCE	103.24.0263232	0003	17/03/2024	371170/2024
BILLING S PARK S/C	626.408.003.000	IPTUTCE	103.24.0263231	0003	17/03/2024	371169/2024
BILLING S PARK S/C	626.438.015.000	IPTUTCE	103.24.0263525	0003	17/03/2024	371268/2024
BILLING S PARK S/C	626.407.027.000	IPTUTCE	103.24.0263221	0003	17/03/2024	371160/2024
BILLING S PARK S/C	626.408.002.000	IPTUTCE	103.24.0263230	0003	17/03/2024	371168/2024
BILLING S PARK S/C	626.407.034.000	IPTUTCE	103.24.0263223	0003	17/03/2024	371162/2024
BILLING S PARK S/C	626.408.001.000	IPTUTCE	103.24.0263229	0003	17/03/2024	371167/2024
BILLING S PARK S/C	626.408.005.000	IPTUTCE	103.24.0263233	0003	17/03/2024	371171/2024
BILLING S PARK S/C	626.407.007.000	IPTUTCE	103.24.0263201	0003	17/03/2024	371154/2024
BILLING S PARK S/C	626.422.005.000	IPTUTCE	103.24.0263339	0003	17/03/2024	371227/2024
BILLING S PARK S/C	626.422.011.000	IPTUTCE	103.24.0263345	0003	17/03/2024	371231/2024
BILLING S PARK S/C	626.408.010.000	IPTUTCE	103.24.0263238	0003	17/03/2024	371176/2024
BILLING S PARK S/C	626.412.009.000	IPTUTCE	103.24.0263279	0003	17/03/2024	371200/2024
BILLING S PARK S/C	626.408.009.000	IPTUTCE	103.24.0263237	0003	17/03/2024	371175/2024
BILLING S PARK S/C	626.412.010.000	IPTUTCE	103.24.0263280	0003	17/03/2024	371201/2024
BILLING S PARK S/C	626.432.005.000	IPTUTCE	103.24.0263437	0003	17/03/2024	371254/2024
BILLING S PARK S/C	625.404.003.000	IPTUTCE	103.24.0263109	0003	17/03/2024	371110/2024
BILLING S PARK S/C	626.410.002.000	IPTUTCE	103.24.0263253	0003	17/03/2024	371188/2024
BILLING S PARK S/C	626.428.004.000	IPTUTCE	103.24.0263408	0003	17/03/2024	371252/2024
BILLING S PARK S/C	626.409.003.000	IPTUTCE	103.24.0263242	0003	17/03/2024	371180/2024
BILLING S PARK S/C	626.423.001.000	IPTUTCE	103.24.0263353	0003	17/03/2024	371234/2024
BILLING S PARK S/C	626.408.011.000	IPTUTCE	103.24.0263239	0003	17/03/2024	371177/2024
BILLING S PARK S/C	626.409.001.000	IPTUTCE	103.24.0263240	0003	17/03/2024	371178/2024
BILLING S PARK S/C	626.410.003.000	IPTUTCE	103.24.0263254	0003	17/03/2024	371189/2024
BILLING S PARK S/C	626.417.008.000	IPTUTCE	103.24.0263298	0003	17/03/2024	371211/2024
BILLING S PARK S/C	626.408.007.000	IPTUTCE	103.24.0263235	0003	17/03/2024	371173/2024
BILLING S PARK S/C	626.419.006.000	IPTUTCE	103.24.0263326	0003	17/03/2024	371222/2024
BILLING S PARK S/C	626.438.009.000	IPTUTCE	103.24.0263519	0003	17/03/2024	371266/2024
BILLING S PARK S/C	626.417.005.000	IPTUTCE	103.24.0263295	0003	17/03/2024	371209/2024
BILLING S PARK S/C	626.409.002.000	IPTUTCE	103.24.0263241	0003	17/03/2024	371179/2024
BILLING S PARK S/C	626.423.006.000	IPTUTCE	103.24.0263358	0003	17/03/2024	371238/2024
BILLING S PARK S/C	626.419.005.000	IPTUTCE	103.24.0263325	0003	17/03/2024	371221/2024
BILLING S PARK S/C	626.408.008.000	IPTUTCE	103.24.0263236	0003	17/03/2024	371174/2024
BILLING S PARK S/C	626.408.006.000	IPTUTCE	103.24.0263234	0003	17/03/2024	371172/2024
BILLIONAIRE CHOCOLLATES LTDA	337.441	TFFP/FX	406.23.3193723	0004	18/03/2024	375355/2024
BILLIONAIRE CHOCOLLATES LTDA	337.441	TFFP/FX	406.24.0571999	0001	27/03/2024	408422/2024

BINHO AUTO ELETRICO E INECAO ELETRONICA LTDA ME	175.861	TFFP/FX	406.24.0518028	0001	27/03/2024	383832/2024
BINHO AUTOCENTER LTDA	218.975	TFFP/FX	406.24.0529922	0001	27/03/2024	390504/2024
BIO DIAGNOSE LAB.DE ANALISES CLINICAS LTDA	037.253	TFFP/FX	406.24.0501331	0001	27/03/2024	375745/2024
BIO DIAGNOSE LAB.DE ANALISES CLINICAS LTDA	037.253	TFSANIT	407.24.0257422	0002	27/03/2024	408806/2024
BIO DIAGNOSE LAB.DE ANALISES CLINICAS LTDA	037.253	ISS	292.24.4323190	0001	15/01/2024	374111/2024
BIO HORMONI DISTR. MED.E MAT MEDIC HOSPIT. LTDA	095.906	TFFP/FX	406.24.0505304	0001	27/03/2024	377154/2024
BIO OPTO OPTOMETRIA LTDA	312.367	TFFP/FX	406.24.0564759	0001	27/03/2024	406152/2024
BIO OPTO OPTOMETRIA LTDA	312.367	ISSQNSN	430.24.3166662	0001	20/09/2023	410571/2024
BIO PRIME COM. E REPRESENT. DE PROD.MEDICOS LTDA	006.004.059.535	IPTU	101.24.0056630	0003	12/03/2024	350230/2024
BIO PRIME COM. REPRES.DE PRODUTOS MEDICOS LTDA	006.004.059.536	IPTU	101.24.0056631	0003	12/03/2024	350231/2024
BIO PRIME COM.E REPRES.DE PROD.MEDICOS LTDA	183.787	TFSANIT	407.24.0259191	0002	27/03/2024	409229/2024
BIO PRIME COM.E REPRES.DE PROD.MEDICOS LTDA	183.787	TFFP/FX	406.24.0520060	0001	27/03/2024	385005/2024
BIO PRIME COMERCIO REPRES.DE PROD. MEDICOS LTDA	006.004.059.537	IPTU	101.24.0056632	0003	12/03/2024	350232/2024
BIO SANA TREINAMENTO E PROC. DA SAUDE LTDA.	164.663	TFFP/FX	406.24.0515551	0001	27/03/2024	382470/2024
BIOCARGA LOGISTICA PARA SAUDE LTDA	222.980	TFFP/FX	406.24.0531174	0001	27/03/2024	391206/2024
BIOCARGA LOGISTICA PARA SAUDE LTDA	222.980	ISS	291.24.4417155	0001	15/03/2024	373568/2024
BIOCARGA LOGISTICA PARA SAUDE LTDA	222.980	TFSANIT	407.24.0259874	0002	27/03/2024	409464/2024
BIOCCLASS PHARMA LTDA	292.575	TFFP/FX	406.24.0556315	0001	27/03/2024	402793/2024
BIODOMANI INDUSTRIA E COMERCIO EIRELI EP	FYS1G95	M.TRANS	709.24.2600041	0001	20/03/2024	428451/2024
BIOHOST LTDA	332.976	TFSANIT	407.24.0261892	0002	27/03/2024	410199/2024
BIOHOST LTDA	332.976	TFFP/FX	406.24.0570670	0001	27/03/2024	408049/2024
BIOKOLLOR GRAFICA LTDA-ME	197.891	TFFP/FX	406.24.0524043	0001	27/03/2024	387332/2024
BIOMED EDUCACIONAL EIRELI	283.450	TFFP/FX	406.24.0552192	0001	27/03/2024	401063/2024
BIOMED SERVICOS ADMINISTRATIVOS LTDA	291.388	TFFP/FX	406.24.0555765	0001	27/03/2024	402564/2024
BIOMETRICS COMERCIO DE SERVICOS LTDA	339.979	TFFP/FX	406.23.3271998	0002	07/03/2024	375481/2024
BIOMETRICS COMERCIO DE SERVICOS LTDA	339.979	TFFP/FX	406.24.0572865	0001	27/03/2024	408686/2024
BIONDI BENEFICIAMENTO DE MADEIRA LTDA-MASSA FALI		ISS CC	705.24.2551872	0001	12/03/2024	413683/2024
BIONDI SORVETERIA & CAFE LTDA - ME	230.418	TFSANIT	407.24.0260000	0002	27/03/2024	409519/2024
BIONDI SORVETERIA & CAFE LTDA - ME	230.418	TFFP/FX	406.24.0533181	0001	27/03/2024	392249/2024
BIONICAO LOGISTICA E TRANS.DE CARGAS LTDA-ME	169.445	TFFP/FX	406.24.0516532	0001	27/03/2024	383013/2024
BIOREVITALE LTDA	302.905	TFFP/FX	406.24.0560778	0001	27/03/2024	404649/2024
BIOSLOGUS CURSOS E CONSULTORIA EM EDUCACAO LTDA	286.067	TFFP/FX	406.24.0553364	0001	27/03/2024	401566/2024
BIO-SOLUTION BRASIL COM.PROD.LIMP.BIOD.LTDA ME	206.211	TFFP/FX	406.24.0526314	0001	27/03/2024	388537/2024
BIOTEC COM.E ASSIST.TECN.EM COPIADORAS LTDA - ME	156.144	TFFP/FX	406.24.0513931	0001	27/03/2024	381562/2024
BIOTECNOLOGIA DIGITAL LTDA	283.650	TFFP/FX	406.24.0552285	0001	27/03/2024	401103/2024
BIOTEQ DISTRIBUIDORA DE EQ.MED.HOSP.LTDA	205.048	TFFP/FX	406.24.0526022	0001	27/03/2024	388377/2024
BIOTEQ DISTRIBUIDORA DE EQ.MED.HOSP.LTDA	205.048	TFSANIT	407.24.0259525	0002	27/03/2024	409342/2024
BIOTERIO SAFARI PETS LTDA	320.563	TFFP/FX	406.24.0567412	0001	27/03/2024	407084/2024
BIOVAP AMBIENTAL TECNOLOGIA E TRATAMENTO LTDA	178.299	TFFP/FX	406.24.0518638	0001	27/03/2024	384167/2024
BIOVITRA COMERCIO DE PRODUTOS MEDICOS LTDA	277.493	TFFP/FX	406.24.0549913	0001	27/03/2024	400114/2024
BIPP INFORMATICA E COMERCIO LTDA. ME.	221.440	TFFP/FX	406.24.0530713	0001	27/03/2024	390938/2024
BIRATA PARTICIPACOES EIRELI	284.544	ISS	292.24.4323496	0001	15/01/2024	374393/2024
BIRATA PARTICIPACOES EIRELI	284.544	TFFP/FX	406.24.0552718	0001	27/03/2024	401286/2024
BIRAUTOS LOCADORA DE VEICULOS RENT A CAR LTDA	RM09E63	M.TRANS	709.24.2568595	0001	06/03/2024	416133/2024
BIRO DE RESULTADOS LTDA - EPP	233.863	TFFP/FX	406.24.0534308	0001	27/03/2024	392822/2024
BIRO MOVEIS PLANEJADO LTDA	DUD0A70	M.TRANS	709.24.2603689	0001	22/03/2024	430100/2024
BIROSCASSIO TRANSPORTES LTDA - EPP	185.886	TFFP/FX	406.24.0520616	0001	27/03/2024	385316/2024
BIRRAS BAR LTDA ME	019.948	TFFP/FX	406.24.0500615	0001	27/03/2024	375608/2024
BIRRAS BAR LTDA ME	019.948	TFSANIT	407.24.0257187	0002	27/03/2024	408774/2024
BISCOITE COMERCIO DE ALIMENTOS E PRESENTES LTDA	337.458	TFFP/FX	406.24.0572016	0001	27/03/2024	408427/2024
BISPRESS LOG EIRELI - ME	214.434	TFSANIT	407.24.0259690	0002	27/03/2024	409395/2024
BISTRO BURGUER BRASIL LTDA	338.947	TFFP/FX	406.24.0572482	0001	27/03/2024	408569/2024
BISTRO DA ENOTECA - EIRELI	244.068	ISS	291.24.4417826	0001	15/03/2024	373587/2024
BITIVAL CONFECÇOES LTDA - ME	175.759	TFFP/FX	406.24.0517991	0001	27/03/2024	383810/2024
BITOLO MARKETING E PUBLICIDADE LTDA - ME	217.813	TFFP/FX	406.24.0529534	0001	27/03/2024	390283/2024
BITOLO MARKETING PUBLICIDADE E SERVICOS	FHW7I90	M.TRANS	709.24.2592057	0001	15/03/2024	424600/2024
BITOLO MARKETING PUBLICIDADE E SERVICOS LTDA	274.118	ISS	292.24.4425875	0001	15/03/2024	375078/2024
BITOLO MARKETING PUBLICIDADE E SERVICOS LTDA	274.118	TFFP/FX	406.24.0548683	0001	27/03/2024	399574/2024
BITS PROTECTOR SOLUCOES EM INFORMATICA LTDA	207.003	TFFP/FX	406.24.0526521	0001	27/03/2024	388639/2024
BITTEN REABILITAR LTDA	295.773	TFFP/FX	406.24.0557742	0001	27/03/2024	403411/2024
BITTENCOURT SERIGRAFIA LTDA-ME	184.047	TFFP/FX	406.24.0520134	0001	27/03/2024	385053/2024
BITTS SOLUCOES INTELIGENTES LTDA	FVF5547	M.TRANS	709.24.2572144	0001	06/03/2024	417678/2024
BITWOL SERVICOS DE INFORMATICA LTDA - ME	111.195	TFFP/FX	406.24.0507259	0001	27/03/2024	378085/2024
BIZARRO & ASSOC. CONS.TEC.FISCAL TRIBUTARIA LTDA	164.516	TFFP/FX	406.24.0515525	0001	27/03/2024	382451/2024
BJ CAFE RAMOS E DEJANE COME. DE ALIMENTOS LTDA	301.928	TFFP/FX	406.24.0560323	0001	27/03/2024	404485/2024
BJ TRANSPORTES LTDA	319.567	TFFP/FX	406.24.0567167	0001	27/03/2024	406994/2024
BJJ PROMOCAO DE EVENTOS ESPORT.E COMPETICOES LTD	293.154	TFFP/FX	406.24.0556578	0001	27/03/2024	402899/2024
BKL CONSULTORIA E SERVICOS LTDA	FOH1I75	M.TRANS	709.24.2573233	0001	06/03/2024	418236/2024
BKL INDUS E COM DE FERRAMENTAS PRECISAS LTDA-EPP	197.275	TFFP/FX	406.24.0523871	0001	27/03/2024	387227/2024
BKM SYSTEM ENGENHARIA LTDA	313.973	TFFP/FX	406.24.0565427	0001	27/03/2024	406396/2024
BKMP RESTAURANTES EIRELI	264.166	TFFP/FX	406.24.0545011	0001	27/03/2024	397913/2024
BKMP RESTAURANTES EIRELI	264.166	TFSANIT	407.24.0260900	0002	27/03/2024	409913/2024
BKP SERVICOS EIRELI	288.973	TFFP/FX	406.24.0554700	0001	27/03/2024	402135/2024
BL BIZANI TRANSPORTES LTDA	301.194	TFFP/FX	406.24.0560011	0001	27/03/2024	404347/2024
BL1 AGENCIA DE VIAGENS E TURISMO LTDA - ME	165.148	TFFP/FX	406.24.0515649	0001	27/03/2024	382527/2024
BLA SERVICOS MEDICOS LTDA	311.460	TFFP/FX	406.24.0564312	0001	27/03/2024	405978/2024
BLACK DIAMOND CONSULTORIA EMPRESARIAL LTDA	287.759	TFFP/FX	406.24.0554147	0001	27/03/2024	401938/2024
BLACK MOTORS COMERCIO DE VEICULOS EIRELI	199.392	TFFP/FX	406.24.0524496	0001	27/03/2024	387595/2024
BLACK MOTORS COMPANY LTDA	302.573	TFFP/FX	406.24.0560634	0001	27/03/2024	404595/2024
BLACKPILL PRODUTORA DIGITAL- EIRELI	230.488	ISS	292.24.4323362	0001	15/01/2024	374274/2024
BLACKPILL PRODUTORA DIGITAL- EIRELI	230.488	TFFP/FX	406.24.0533209	0001	27/03/2024	392262/2024
BLADIMIR MONJE CARRASCO	012.057.009.207	IPTU	101.24.0105043	0003	15/03/2024	352879/2024
BLANC COMERCIO E IMPORTACAO LTDA EPP	257.554	TFFP/FX	406.24.0542554	0001	27/03/2024	396812/2024
BLANCA CAROLINE MONJE URIBE SOC.INDIV. ADVOCACIA	311.417	TFFP/FX	406.24.0564289	0001	27/03/2024	405968/2024
BLANCHE RH CONSULT EM GESTAO DE PESSOAS LTDA-ME	239.476	TFFP/FX	406.24.0536150	0001	27/03/2024	393785/2024
BLANCO & SALAS LIMITADA ME	064.996	TFFP/FX	406.24.0502801	0001	27/03/2024	376141/2024
BLANCO & SALAS LIMITADA ME	064.996	TFSANIT	407.24.0257692	0002	27/03/2024	408854/2024
BLASS REPRESENTACOES COMERCIAIS LTDA	117.062	TFFP/FX	406.24.0507960	0001	27/03/2024	378409/2024
BLASTERPHONE TELECOMUNICACOES LTDA - EPP	168.924	TFFP/FX	406.24.0516402	0001	27/03/2024	382941/2024
BLASTERS COMERCIO ELETRONICO LTDA	317.353	TFFP/FX	406.24.0566664	0001	27/03/2024	406827/2024
BLAZE COMERCIO DE VEICULOS LTDA - ME	251.323	TFFP/FX	406.24.0540244	0001	27/03/2024	395770/2024
BLC RAPIDO TRANSPORTES LTDA	310.781	TFFP/FX	406.24.0564009	0001	27/03/2024	405879/2024
BLENER FERRAZ SAMPAIO	019.022.057.022	IPTU	101.24.0138098	0003	16/03/2024	355385/2024
BLENO COSTA	006.016.047.000	IPTU	101.24.0059084	0003	12/03/2024	350385/2024
BLESS ASSESSORIA CONTABIL LTDA	191.197	TFFP/FX	406.24.0522145	0001	27/03/2024	386194/2024
BLESS DIGITAL LTDA	328.729	TFFP/FX	406.24.0569523	0001	27/03/2024	407716/2024
BLESS SOLUCOES COMERCIAIS LTDA	297.819	TFFP/FX	406.24.0558613	0001	27/03/2024	403772/2024
BLESSED ASSESSORIA TECNOLOGIA E NEGOCIOS LTDA	312.239	TFFP/FX	406.24.0564693	0001	27/03/2024	406124/2024
BLESSED COMPANY EMPRESARIAL LTDA.	283.863	TFFP/FX	406.24.0552385	0001	27/03/2024	401147/2024
BLESSED SPA E SERVICOS DE BELEZA EM GERAL EIRELI	256.026	TFSANIT	407.24.0260562	0002	27/03/2024	409731/2024
BLESSED SPA E SERVICOS DE BELEZA EM GERAL EIRELI	256.026	TFFP/FX	406.24.0541995	0001	27/03/2024	396545/2024
BLG - SERVICOS DE INFORMACOES LTDA-ME.	123.142	TFFP/FX	406.24.0508797	0001	27/03/2024	378801/2024
BLINDARE CONSTRUTORA E INCORPORADORA LTDA	192.214	TFFP/FX	406.24.0522408	0001	27/03/2024	386345/2024
BLINDAVIDROS REPRES. COM. DE BLINDADOS LTDA	310.285	TFFP/FX	406.24.0563785	0001	27/03/2024	405797/2024



BLINDERS CORRETORA DE SEGUROS LTDA	329.746	TFFP/FX	406.24.0569853	0001	27/03/2024	407815/2024
BLINKI COMERCIO DE COSMETICOS LTDA	294.614	TFFP/FX	406.24.0557224	0001	27/03/2024	403187/2024
BLINSERV SERVICOS AUTOMOTIVOS EIRELI - ME	174.836	TFFP/FX	406.24.0517781	0001	27/03/2024	383699/2024
BLL COMERCIO MATERIAIS HOSPITALARES E EPIS LTDA	300.445	TFFP/FX	406.24.0559681	0001	27/03/2024	404212/2024
BLL ENERGIA E SANEAMENTO EIRELI	279.925	TFFP/FX	406.24.0550799	0001	27/03/2024	400503/2024
BLN MARTINS NEGOCIOS DIGITAIS LTDA	280.493	TFFP/FX	406.24.0551028	0001	27/03/2024	400595/2024
BLN REPRESENTACAO COMERCIAL LTDA	338.400	TFFP/FX	406.24.0572386	0001	27/03/2024	408542/2024
BLOCOS FF EMPREITEIRA LTDA - EPP	222.374	TFFP/FX	406.24.0530981	0001	27/03/2024	391082/2024
BLOOMY LTDA	230.666	TFFP/FX	406.24.0533275	0001	27/03/2024	392288/2024
BLOW BAR LTDA	262.266	P.PUBL	707.24.0276752	0003	29/03/2024	413973/2024
BLOW BAR LTDA	262.266	TFSANIT	407.24.0260847	0002	27/03/2024	409875/2024
BLOW BAR LTDA	262.266	TFFP/FX	406.24.0544295	0001	27/03/2024	397614/2024
BLUE BIRD GENERAL TRADING EIRELI-ME	245.679	TFFP/FX	406.24.0538249	0001	27/03/2024	394837/2024
BLUE MOTORS LTDA	311.152	TFFP/FX	406.24.0564172	0001	27/03/2024	405931/2024
BLUE MOTORS LTDA	311.152	ISS	292.24.4323545	0001	15/01/2024	374433/2024
BLUE OCEAN IDIOMAS LTDA ME	242.680	TFFP/FX	406.24.0537262	0001	27/03/2024	394333/2024
BLUE POINT FRANCHISER LTDA	296.255	TFFP/FX	406.24.0557951	0001	27/03/2024	403503/2024
BLUE SEA TELECOMUNICACOES LTDA	297.664	TFFP/FX	406.24.0558567	0001	27/03/2024	403750/2024
BLUE SERVICOS ADMINISTRATIVOS LTDA	253.961	ISS	292.24.4419270	0001	15/03/2024	374794/2024
BLUE SERVICOS ADMINISTRATIVOS LTDA	253.961	TFFP/FX	406.24.0541203	0001	27/03/2024	396191/2024
BLUE SERVICOS LTDA	313.780	ISS	292.24.4323558	0001	15/01/2024	374444/2024
BLUE SKY CURSOS E PUBLICIDADE LTDA - EPP	168.431	MULTA	704.24.2528447	0001	05/03/2024	411409/2024
BLUE TIME SERVICOS EM TELEMARKETING EIRELI	254.059	TFFP/FX	406.24.0541240	0001	27/03/2024	396210/2024
BLUEDATA DESENVOLVIMENTO DE SISTEMAS LTDA	269.892	TFFP/FX	406.24.0547114	0001	27/03/2024	398843/2024
BLUETECH SP COMERCIO DE PELICULAS DE CONTROLE	GHHC016	M.TRANS	709.24.2607907	0001	22/03/2024	432225/2024
BM COMERCIO DE VARIEDADES LTDA - ME	211.111	TFFP/FX	406.24.0527628	0001	27/03/2024	389230/2024
BM FINANCEIRA CONSIGNADOS EIRELI	289.654	TFFP/FX	406.24.0555009	0001	27/03/2024	402256/2024
BMA EMPREENDIMENTOS DIGITAIS LTDA	299.900	TFFP/FX	406.24.0559475	0001	27/03/2024	404132/2024
BMA SERVICOS ADMINISTRATIVOS EIRELI - EPP	160.072	TFFP/FX	406.24.0514671	0001	27/03/2024	381963/2024
BMC S/C LTDA	133.190	TFFP/FX	406.24.0510250	0001	27/03/2024	379523/2024
BMF ASSESSORIA E SERVICOS ADMINISTRATIVOS LTDA	283.673	TFFP/FX	406.24.0552301	0001	27/03/2024	401110/2024
BMI - MASTER PROMOCAO DE VENDAS LTDA ME	221.173	TFFP/FX	406.24.0530623	0001	27/03/2024	390886/2024
BMPS PLUS TECNOLOGIA EM SERVICOS LTDA - ME	238.236	TFFP/FX	406.24.0535740	0001	27/03/2024	393594/2024
BMRA PREST. DE SERVICOS COMERC. E MARKETING LTDA	306.320	TFFP/FX	406.24.0562127	0001	27/03/2024	405185/2024
BMS TRANSPORTES RODOVIARIOS LTDA	FFY3A36	M.TRANS	709.24.2603042	0001	22/03/2024	429774/2024
BMT ADMINISTRACAO DE IMOVEIS E DOCUMENTACAO LTDA	129.118	TFFP/FX	406.24.0509685	0001	27/03/2024	379220/2024
BMT MAO DE OBRA EFETIVA E TEMPORARIA LTDA - ME	226.770	TFFP/FX	406.24.0532396	0001	27/03/2024	391827/2024
BMW DO BRASIL LTDA	RXX3H37	M.TRANS	709.24.2594010	0001	15/03/2024	425617/2024
BN SILVA ENGENHARIA LTDA.	303.173	TFFP/FX	406.24.0560896	0001	27/03/2024	404705/2024
BNBS INFORMATICA LTDA - ME	163.375	TFFP/FX	406.24.0515291	0001	27/03/2024	382320/2024
BNH COMERCIO SERVICOS E PROJETOS LTDA-EPP	188.701	TFFP/FX	406.24.0521420	0001	27/03/2024	385794/2024
BOA ESPERANCA DISTRIBUIDORA DE SALGADOS LTDA-ME	179.175	TFFP/FX	406.24.0518869	0001	27/03/2024	384309/2024
BOA OPCAO - RESTAURANTE E PIZZARIA LTDA - ME	233.429	TFFP/FX	406.24.0534151	0001	27/03/2024	392741/2024
BOA VISTA PRESTADORA DE SERVICOS LTDA. ME	123.183	TFFP/FX	406.24.0508802	0001	27/03/2024	378805/2024
BOAINAIN DISTRIBU. DE ALCOL LTDA - MASSA FALIDA	522.103.062.000	CIP	105.24.0273148	0003	29/03/2024	372153/2024
BOAINAIN DISTRIBU. DE ALCOL LTDA - MASSA FALIDA	522.103.062.000	IPTU	101.24.0232917	0003	12/03/2024	365046/2024
BOAINAIN DISTRIBU. DE ALCOL LTDA - MASSA FALIDA	522.103.063.000	IPTU	101.24.0232918	0003	12/03/2024	365047/2024
BOAINAIN INDUSTRIA E COMERCIO LTDA MASSA FALIDA	530.200.032.000	IPTU	101.24.0238954	0003	12/03/2024	365847/2024
BOAINAIN INDUSTRIA E COMERCIO LTDA MASSA FALIDA	530.200.023.000	CIP	105.24.0273584	0003	29/03/2024	372311/2024
BOAINAIN INDUSTRIA E COMERCIO LTDA MASSA FALIDA	530.200.023.000	IPTU	101.24.0238948	0003	12/03/2024	365844/2024
BOANERGES DE PAULA QUEIROZ	106.879	TFFP/FX	406.24.0506727	0001	27/03/2024	377831/2024
BOB ACESSORIOS LTDA	328.824	TFFP/FX	406.24.0569586	0001	27/03/2024	407731/2024
BOB HAMBURGUERIA E CHOPPERIA LTDA -ME	261.168	TFFP/FX	406.24.0543884	0001	27/03/2024	397429/2024
BOB HAMBURGUERIA E CHOPPERIA LTDA -ME	261.168	TFSANIT	407.24.0260791	0002	27/03/2024	409849/2024
BOBINACO COMERCIO DE ACO LTDA	285.869	TFFP/FX	406.24.0553274	0001	27/03/2024	401524/2024
BOBSAND LTDA - ME	258.490	TFFP/FX	406.24.0542887	0001	27/03/2024	396973/2024
BOCACHE REPRESENTACAO COMERCIAL LTDA	209.515	TFFP/FX	406.24.0527191	0001	27/03/2024	388971/2024
BOCALETTO COM. DE MAQ. E SUPRIM.P/ INF. LTDA-ME	157.752	TFFP/FX	406.24.0514252	0001	27/03/2024	381732/2024
BOCCATO BAR E GRILL LTDA - ME	152.548	TFFP/FX	406.24.0513302	0001	27/03/2024	381203/2024
BODO HEINZ BIEBERBACH	027.095.009.000	IPTU	101.24.0179374	0003	12/03/2024	359004/2024
BODONTO LTDA	335.169	TFFP/FX	406.24.0571308	0001	27/03/2024	408218/2024
BODY SOLUTIONS ESTET. & COM.PROD.COSM.LTDA.	147.087	TFFP/FX	406.24.0512369	0001	27/03/2024	380686/2024
BOGOTTO FERRAMENTAS ESPECIAIS LTDA ME	064.037	ISS	292.24.4323194	0001	15/01/2024	374115/2024
BOGOTTO FERRAMENTAS ESPECIAIS LTDA ME	064.037	TFFP/FX	406.24.0502744	0001	27/03/2024	376123/2024
BOILER ENGENHARIA LTDA ME	159.214	TFFP/FX	406.24.0514507	0001	27/03/2024	381884/2024
BOLA GRANDE INDUSTRIA E COMERCIO DE BRIN	EPO2B14	M.TRANS	709.24.2580769	0001	11/03/2024	419213/2024
BOLA LOCADORA DE VEICULOS LTDA ME	APF9329	M.TRANS	709.24.2616962	0001	28/03/2024	433810/2024
BOLA LOCADORA DE VEICULOS LTDA ME	APF9329	M.TRANS	709.24.2566718	0001	06/03/2024	415302/2024
BOLDO & PEREIRA TRANSPORTE RODOVIARIO LTDA EPP	206.336	TFFP/FX	406.24.0526351	0001	27/03/2024	388553/2024
BOLINHO DA NEGA BAR E LANCHONETE LTDA	337.514	TFFP/FX	406.24.0572068	0001	27/03/2024	408447/2024
BOLMKT PRODUCOES LTDA	295.618	TFFP/FX	406.24.0557667	0001	27/03/2024	403372/2024
BOLSAS DOUGLAS LTDA	241.274	TFFP/FX	406.24.0536782	0001	27/03/2024	394098/2024
BOLT TERCEIRIZA SERVICOS E LOGISTICA LTDA	293.489	ISS	292.24.4421738	0001	15/03/2024	374913/2024
BOLT TERCEIRIZA SERVICOS E LOGISTICA LTDA	293.489	ISS	291.24.4421742	0001	15/03/2024	373692/2024
BOLT TRANSPORTES E LOGISTICA LTDA	261.539	ISS	291.24.4421761	0001	15/03/2024	373693/2024
BOLV COMERCIO VAREJISTA LTDA	303.145	TFFP/FX	406.24.0560881	0001	27/03/2024	404699/2024
BOM BEEF BURGERS LTDA	299.080	TFFP/FX	406.24.0559134	0001	27/03/2024	403984/2024
BOM JESUS MARCENARIA LTDA	302.794	TFFP/FX	406.24.0560732	0001	27/03/2024	404630/2024
BOM MERCADINHO EIRELI	292.001	TFFP/FX	406.24.0556044	0001	27/03/2024	402683/2024
BOMAF COMERCIAL DE FERRAMENTAS E TECNICA LTD-EPP	207.586	TFFP/FX	406.24.0526692	0001	27/03/2024	388714/2024
BOMBAS ALBRIZZI PETRY LTDA	534.006.015.000	IPTU	101.24.0253808	0003	16/03/2024	368027/2024
BOMBAS ALBRIZZI PETRY LTDA	534.006.017.000	IPTU	101.24.0253810	0003	16/03/2024	368029/2024
BOMBAS ALBRIZZI PETRY LTDA	534.006.016.000	IPTU	101.24.0253809	0003	16/03/2024	368028/2024
BOMBI EMPRESARIAL LTDA	289.708	TFFP/FX	406.24.0555038	0001	27/03/2024	402269/2024
BOMMERA TRANSPORTES LTDA	217.722	TFFP/FX	406.24.0529507	0001	27/03/2024	390262/2024
BONA FIDE ASSESSORIA EMPRESARIAL LTDA	304.198	TFFP/FX	406.24.0561310	0001	27/03/2024	404861/2024
BONAFAER BONADIO COMERCIO DE SUCATAS LTDA	052.577	TFFP/FX	406.24.0502155	0001	27/03/2024	375957/2024
BONAGURIO LANCHONETE LTDA	183.080	TFFP/FX	406.24.0519856	0001	27/03/2024	384881/2024
BONAITA E BONAITA VEICULOS LTDA	QQR7394	M.TRANS	709.24.2581825	0001	11/03/2024	419777/2024
BONANZA TREND ADMINISTRACAO DE NEGOCIOS LTDA	030.036.042.000	IPTU	101.24.0188783	0003	16/03/2024	359746/2024
BOND NEGOCIOS DIGITAIS LTDA	308.337	TFFP/FX	406.24.0562949	0001	27/03/2024	405499/2024
BONECA DE PAÑO CONFECACAO DE ROUPAS E ACESS LTDA	266.861	TFFP/FX	406.24.0545965	0001	27/03/2024	398315/2024
BONENG ENGENHARIA E CONSULTORIA S/C LTDA	109.290	TFFP/FX	406.24.0507033	0001	27/03/2024	377967/2024
BONFATTO INTERIORES - ARQUITETURA LTDA	304.085	TFFP/FX	406.24.0561263	0001	27/03/2024	404844/2024
BONFIETTE ODONTOLOGIA LTDA	309.613	TFSANIT	407.24.0261752	0002	27/03/2024	410159/2024
BONFIETTE ODONTOLOGIA LTDA	309.613	TFFP/FX	406.24.0563511	0001	27/03/2024	405691/2024
BONIFACAO GESTAO CONTABIL FISCAL E FINANC. LTDA	267.289	TFFP/FX	406.24.0546119	0001	27/03/2024	398403/2024
BONILHO S DE TRANSP LTDA ME	ENW8559	M.TRANS	709.24.2585276	0001	15/03/2024	421496/2024
BONIMAQ MANUT. E ASS.TEC. E REFR.MAQ.IND.LTDA ME	201.979	TFFP/FX	406.24.0525203	0001	27/03/2024	387961/2024
BONITESA ASSESSORIA COMERCIAL S/C LTDA-ME	068.869	TFFP/FX	406.24.0503030	0001	27/03/2024	376199/2024
BONNA TRANSPORTES LTDA	293.558	TFFP/FX	406.24.0556755	0001	27/03/2024	402978/2024
BONNY MODAS & CONFECACOES LTDA - ME	170.221	TFFP/FX	406.24.0516694	0001	27/03/2024	383105/2024
BONOMI ARQUITETURA LTDA	202.035	TFFP/FX	406.24.0525218	0001	27/03/2024	387968/2024
BONS VENTOS BR COMERCIO E SERVICO LTDA	297.593	TFFP/FX	406.24.0558537	0001	27/03/2024	403741/2024



BONSEAL REPRESENTACOES S/C LTDA	085.109	TFFP/FX	406.24.0504196	0001	27/03/2024	376604/2024
BONTEMPI CAFETERIA LTDA	262.651	TFFP/FX	406.24.0544415	0001	27/03/2024	397667/2024
BONTEMPI CAFETERIA LTDA	262.651	TFSANIT	407.24.0260859	0002	27/03/2024	409879/2024
BOOKFLIX APP PRODUTOS DIGITAIS LTDA.	273.783	TFFP/FX	406.24.0548556	0001	27/03/2024	399517/2024
BOOTDUDA WEB NEGOCIOS DIGITAIS LTDA.	299.825	TFFP/FX	406.24.0559444	0001	27/03/2024	404118/2024
BOR.SETTI SERV. TECNOLOGICOS E SOL CREDITO LTDA	327.357	TFFP/FX	406.24.0569134	0001	27/03/2024	407589/2024
BORA BORA COMERCIO DE DOCES LTDA-ME	248.084	TFFP/FX	406.24.0539088	0001	27/03/2024	395222/2024
BORBA SPORTS LIMITADA	162.141	TFFP/FX	406.24.0515057	0001	27/03/2024	382190/2024
BORCA TRANSPORTES RODOVIARIOS LTDA	276.493	TFFP/FX	406.24.0549537	0001	27/03/2024	399953/2024
BORCAM COMERCIO DE AUTO PECAS LTDA	GHC4C27	M.TRANS	709.24.2615963	0001	28/03/2024	433226/2024
BORDA & ALMEIDA ACADEMIA LTDA - EPP	247.869	TFFP/FX	406.24.0539025	0001	27/03/2024	395190/2024
BORDA DO CAMPO PAES E DOCES LTDA - EPP	249.478	TFFP/FX	406.24.0539571	0001	27/03/2024	395444/2024
BORELLI & CORVALAN SERVICOS OPERACIONAIS	148.980	TFFP/FX	406.24.0512646	0001	27/03/2024	380855/2024
BORGES & BORGES FUNILARIA DE AUTOS LTDA	196.966	TFFP/FX	406.24.0523789	0001	27/03/2024	387171/2024
BORGHI E FONSECA LTDA	ATB0733	M.TRANS	709.24.2599007	0001	20/03/2024	428026/2024
BORGHI E FONSECA LTDA	ATB0733	M.TRANS	709.24.2567071	0001	06/03/2024	415431/2024
BORGONOVY MEDICAL CARE SERVICOS MEDICOS LTDA	318.066	TFFP/FX	406.24.0566848	0001	27/03/2024	406893/2024
BORIS CUPERMAN	004.029.036.000	MULTA	704.24.2575110	0001	19/03/2024	411488/2024
BORIS CUPERMAN	004.029.035.000	MULTA	704.24.2575112	0001	19/03/2024	411489/2024
BORIS CUPERMAN	004.029.036.000	MULTA	704.24.2584171	0001	26/03/2024	411529/2024
BORIS CUPERMAN	004.029.035.000	MULTA	704.24.2584173	0001	26/03/2024	411530/2024
BORQUIMICA COMERCIAL LTDA	334.285	TFFP/FX	406.24.0571034	0001	27/03/2024	408135/2024
BORRACHARIA RODAS E PNEUS AUTO KA EIRELI	292.820	TFFP/FX	406.24.0556426	0001	27/03/2024	402841/2024
BORTOLAMI & FABIANO ACESSOR. E SERVICOS LTDA-ME	207.473	TFFP/FX	406.24.0526661	0001	27/03/2024	388698/2024
BORTOLOMI FILMES LTDA	297.538	TFFP/FX	406.24.0558512	0001	27/03/2024	403729/2024
BOSCATTI S/C LTDA	121.945	TFFP/FX	406.24.0508621	0001	27/03/2024	378722/2024
BOSQUE PSICOLOGIA LTDA.	310.504	TFFP/FX	406.24.0563889	0001	27/03/2024	405835/2024
BOTECO ADONIRAN BAR E RESTAURANTE EIRELI	203.256	TFFP/FX	406.24.0525530	0001	27/03/2024	388124/2024
BOTECO ADONIRAN BAR E RESTAURANTE EIRELI	203.256	ISS	291.24.4424121	0001	15/03/2024	373759/2024
BOTECO AMELIA LTDA - ME	244.689	TFFP/FX	406.24.0537931	0001	27/03/2024	394661/2024
BOTECO DO CEARA LTDA	309.019	TFFP/FX	406.24.0563254	0001	27/03/2024	405602/2024
BOTECO DOHNOVA LTDA	321.414	TFFP/FX	406.24.0567620	0001	27/03/2024	407139/2024
BOTECO FABRINI BAR E RESTAURANTE LTDA	284.332	TFFP/FX	406.24.0552618	0001	27/03/2024	401248/2024
BOTECO FABRINI BAR E RESTAURANTE LTDA	284.332	TFSANIT	407.24.0261459	0002	27/03/2024	410099/2024
BOTELHO & BOTELHO AG.DE VIAG. TUR. TRANSP. LT ME	193.060	TFFP/FX	406.24.0522653	0001	27/03/2024	386504/2024
BOTEQUIM EMPREENDIMENTOS LTDA	324.237	TFFP/FX	406.24.0568332	0001	27/03/2024	407340/2024
BOTEQUIM PRIME ACOUGUE LTDA	296.934	TFFP/FX	406.24.0558237	0001	27/03/2024	403615/2024
BOTEQUIM SANTO ANDRE BAR E RESTAURANTE LTDA	314.043	TFFP/FX	406.24.0565452	0001	27/03/2024	406404/2024
BOTEQUIM SANTO ANDRE BAR E RESTAURANTE LTDA	314.043	TFSANIT	407.24.0261801	0002	27/03/2024	410170/2024
BOTEQUIM SAO BERNARDO LTDA	291.868	TFFP/FX	406.24.0555991	0001	27/03/2024	402659/2024
BOTEQUIM SAO PAULO BAR E REST LTDA	RAT1A88	M.TRANS	709.24.2590194	0001	15/03/2024	423654/2024
BOULEVARD JARDIM LTDA ME	195.400	TFFP/FX	406.24.0523371	0001	27/03/2024	386925/2024
BOURNEX SUPORTE TECNICO E MANUTENCAO LTDA - ME	210.904	TFFP/FX	406.24.0527575	0001	27/03/2024	389201/2024
BOUTIQUE DE LUXE COMERCIO DO VESTUARIO LTDA	292.220	TFFP/FX	406.24.0556137	0001	27/03/2024	402726/2024
BOUTIQUE NERD E-COMMERCE LTDA	333.437	TFFP/FX	406.24.0570797	0001	27/03/2024	408074/2024
BOUTIQUE PATAS E PELOS PET SHOP LTDA	283.983	TFFP/FX	406.24.0552451	0001	27/03/2024	401177/2024
BOV SERVICOS DE PSICOLOGIA APLICADA LTDA	328.164	TFFP/FX	406.24.0569313	0001	27/03/2024	407647/2024
BOVOLINI & ASSOCIADOS SERV. DE PSICOLOGIA LTDA	300.232	TFFP/FX	406.24.0559606	0001	27/03/2024	404189/2024
BOVOLINI COMERCIO DE AUTO PECAS LTDA	039.338	TFFP/FX	406.24.0501455	0001	27/03/2024	375775/2024
BOVOLINI COMERCIO DE AUTO PECAS LTDA	017.448	TFFP/FX	406.24.0500541	0001	27/03/2024	375591/2024
BOX 46 OFICINA 2 RODAS LTDA	285.795	TFFP/FX	406.24.0553244	0001	27/03/2024	401510/2024
BOX ART ESTRUTURAS EM ALUMINIO LTDA	231.655	TFFP/FX	406.24.0533568	0001	27/03/2024	392441/2024
BOX ASSUNCAO CROSSFIT E ALIMENTOS LTDA	304.103	TFFP/FX	406.24.0561273	0001	27/03/2024	404848/2024
BOX CLUB ALIMENTACAO LTDA	292.231	TFFP/FX	406.24.0556145	0001	27/03/2024	402730/2024
BOX DO ELETRONICO COMERCIO LTDA	297.861	TFFP/FX	406.24.0558638	0001	27/03/2024	403780/2024
BOX E COLC CINCO ESTRELAS IND E COM MOVEI.EIRELI	247.686	TFFP/FX	406.24.0538965	0001	27/03/2024	395159/2024
BOX FERRAZOPOLIS LTDA	292.131	TFFP/FX	406.24.0556104	0001	27/03/2024	402707/2024
BOX19 REPAROS AUTOMOTIVOS LTDA	284.477	TFFP/FX	406.24.0552685	0001	27/03/2024	401274/2024
BOY DIESEL SERVICOS AUTOMOTIVOS EIRELI	262.910	TFFP/FX	406.24.0544527	0001	27/03/2024	397718/2024
BP JOIN SERVICOS LTDA ME	211.028	TFFP/FX	406.24.0527608	0001	27/03/2024	389218/2024
BPC ADMINISTRACAO DE BENS LTDA	282.119	TFFP/FX	406.24.0551603	0001	27/03/2024	400835/2024
BPC IMOVEIS LTDA	244.979	TFFP/FX	406.24.0538015	0001	27/03/2024	394712/2024
BPC PIZZARIA E RESTAURANTE LTDA	244.978	TFFP/FX	406.24.0538014	0001	27/03/2024	394711/2024
BPC PIZZARIA E RESTAURANTE LTDA	244.978	TFSANIT	407.24.0260223	0002	27/03/2024	409599/2024
BPDOIS PROCESSOS E MELHORES PRATICAS LTDA - ME	236.770	TFFP/FX	406.24.0535244	0001	27/03/2024	393339/2024
BPM4 ESPACIAL ACADEMIA LTDA - ME	243.139	TFFP/FX	406.24.0537416	0001	27/03/2024	394412/2024
BPM4 TREINAMENTO FUNCIONAL LTDA	273.437	TFFP/FX	406.24.0548426	0001	27/03/2024	399452/2024
BPM4 TREINAMENTO FUNCIONAL LTDA	281.279	TFFP/FX	406.24.0551313	0001	27/03/2024	400713/2024
BPS PSICOLOGIA LTDA	319.088	TFFP/FX	406.24.0567087	0001	27/03/2024	406973/2024
BPS SERVICOS ADMINISTRATIVOS LTDA	218.336	TFFP/FX	406.24.0529720	0001	27/03/2024	390378/2024
BR ATENDIMENTO SERV.EM TELECOMUNICACOES EIRELI	284.162	TFFP/FX	406.24.0552542	0001	27/03/2024	401209/2024
BR CLIMA SOLUCOES EM CLIMATIZACAO LTDA	198.117	TFFP/FX	406.24.0524129	0001	27/03/2024	387387/2024
BR COATING SERVICOS ADMINISTRATIVOS EIRELI	270.922	TFFP/FX	406.24.0547468	0001	27/03/2024	399018/2024
BR INTERMEDIACAO DE NEGOCIOS EIRELI	289.472	TFFP/FX	406.24.0554924	0001	27/03/2024	402226/2024
BR KUSH LOUNGE LTDA	270.785	TFFP/FX	406.24.0547421	0001	27/03/2024	398993/2024
BR MAT PRODUTOS E SERVICOS	300.175	TFFP/FX	406.24.0559584	0001	27/03/2024	404176/2024
BR MAT PRODUTOS E SERVICOS	300.175	ISSQNSN	430.24.3174583	0001	20/12/2023	411023/2024
BR MAT PRODUTOS E SERVICOS	300.175	ISSQNSN	430.24.3174478	0001	20/10/2023	410933/2024
BR MAT PRODUTOS E SERVICOS	300.175	ISSQNSN	430.24.3174514	0001	21/11/2023	410963/2024
BR NEGOCIOS E INTERMEDIACOES ONLINE - LTDA	287.152	TFFP/FX	406.24.0553891	0001	27/03/2024	401818/2024
BR TECH COMERCIO DE ARTIGOS ELETRONICOS LTDA	326.420	TFFP/FX	406.24.0568878	0001	27/03/2024	407522/2024
BR TELECOM FIBRA LTDA	329.180	TFFP/FX	406.24.0569642	0001	27/03/2024	407752/2024
BR7 COMERCIO DE ROUPAS LTDA	291.886	TFFP/FX	406.24.0555997	0001	27/03/2024	402661/2024
BR7 ENGENHARIA EIRELI	267.588	TFFP/FX	406.24.0546222	0001	27/03/2024	398446/2024
BRA CONTABILIDADE E ASSESSORIA EMPRESARIAL LTDA	318.995	ISS	292.24.4323119	0001	15/01/2024	374098/2024
BRA CONTABILIDADE E ASSESSORIA EMPRESARIAL LTDA	318.995	TFFP/FX	406.24.0567034	0001	27/03/2024	406953/2024
BRABEB BRASIL BEBIDAS - EIRELI	258.965	TFFP/FX	406.24.0543080	0001	27/03/2024	397075/2024
BRACO DIGITAL LTDA	322.878	TFFP/FX	406.24.0567975	0001	27/03/2024	407236/2024
BRACO FORTE PORTARIA E LIMPEZA LTDA	FJ1F17	M.TRANS	709.24.2594272	0001	15/03/2024	425759/2024
BRACO FORTE PORTARIA E LIMPEZA LTDA	282.401	TFFP/FX	406.24.0551717	0001	27/03/2024	400877/2024
BRACO SERV. DE APOIO ADM. E COBRANCA LTDA ME	200.341	TFFP/FX	406.24.0524763	0001	27/03/2024	387735/2024
BRADESCO AUTO RE COMPANHIA DE SEGUROS	GFH8800	M.TRANS	709.24.2567167	0001	06/03/2024	415457/2024
BRAGJET COMERCIO E SERVICOS DE INFORMATI	BYX6E41	M.TRANS	709.24.2572388	0001	06/03/2024	417806/2024
BRAGLIA & CALDAS CONSTRUTORA E ADMINISTRADORA LT	001.096.041.000	IPTU	101.24.0014468	0003	12/03/2024	346796/2024
BRAIAN ACOSTA	626.419.004.000	IPTUTCE	103.24.0263324	0003	17/03/2024	371220/2024
BRAIDO COMERCIAL E ADMINISTRADORA LTDA	010.021.014.299	IPTU	101.24.0088938	0003	15/03/2024	352028/2024
BRAIDO COMERCIAL E ADMINISTRADORA LTDA	010.021.014.256	IPTU	101.24.0088895	0003	15/03/2024	352026/2024
BRAINWAVE TECH CONSULTORIA EM TECNOLOGIA LTDA	320.966	TFFP/FX	406.24.0567489	0001	27/03/2024	407111/2024
B'RAKHAH SECURITIZADORA LTDA	276.630	TFFP/FX	406.24.0549592	0001	27/03/2024	399980/2024
BRALMEX COM SERV E DIST DE MATS GERAL EIRELI EPP	195.140	TFFP/FX	406.24.0523281	0001	27/03/2024	386876/2024
BRANCA MANCUSO - ESPOLIO	521.200.010.000	IPTU	101.24.0228539	0003	12/03/2024	364488/2024
BRANCA MANCUSO - ESPOLIO	521.203.002.000	IPTU	101.24.0228552	0003	12/03/2024	364492/2024
BRANCA MANCUSO - ESPOLIO	521.201.014.000	IPTU	101.24.0228548	0003	12/03/2024	364490/2024
BRANCO & FURIATO LTDA	160.180	TFFP/FX	406.24.0514690	0001	27/03/2024	381973/2024

BRANCOMARTE ROUPAS E ACESSORIOS LTDA ME	210.957	TFFP/FX	406.24.0527589	0001	27/03/2024	389210/2024	
BRANDAL TRANSPORTES LTDA ME	108.948	TFFP/FX	406.24.0506989	0001	27/03/2024	377946/2024	
BRANDAO & CIOFFETTI TRANS.ROD.CGAS GERAL LTDA ME	171.188	TFFP/FX	406.24.0516902	0001	27/03/2024	383219/2024	
BRANDSLAB CONFECOAO LTDA	288.571	TFFP/FX	406.24.0554504	0001	27/03/2024	402066/2024	
BRANT & MARTINS COM.IMP. EXP.DE ROUP.EM G.LT-ME	229.033	TFFP/FX	406.24.0532839	0001	27/03/2024	392073/2024	
BRANTI & BRANDI CORRETORA DE SEGUROS LTDA ME	237.828	TFFP/FX	406.24.0535600	0001	27/03/2024	393520/2024	
BRANTI & BRANDI CORRETORA DE SEGUROS LTDA ME	237.828	ISS	292.24.4428829	0001	15/03/2024	375181/2024	
BRAPARTS-COMERCIO E IMPORTACAO EIRELI - EPP	248.715	TFFP/FX	406.24.0539308	0001	27/03/2024	395315/2024	
BRASA COMERCIO E REPRESENTACOES LTDA	118.616	TFFP/FX	406.24.0508161	0001	27/03/2024	378498/2024	
BRASANITAS HOSPITALAR-HIG.CONS.DE AMB.SAUDE LTDA	247.239	TFFP/FX	406.24.0538796	0001	27/03/2024	395080/2024	
BRASCAULE AMB.COM.DE PLANTAS E SERV.DE J.P.LTDA	202.267	TFFP/FX	406.24.0525269	0001	27/03/2024	387995/2024	
BRASCAULE ENGENHARIA SOLUCOES AMBIENTAIS LTDA	253.962	TFFP/FX	406.24.0541204	0001	27/03/2024	396192/2024	
BRASCON CONSTRUCAO E MONTAGEM INDUSTRIAL LTDA ME	183.128	TFFP/FX	406.24.0519872	0001	27/03/2024	384892/2024	
BRASCON CONSTRUCAO E MONTAGEM LTDA	FHC3215	M.TRANS	709.24.2573777	0001	06/03/2024	418524/2024	
BRASCORE SYSTEMS SERV.DE INF.E AUTOM.IND.LTDA-ME	213.696	TFFP/FX	406.24.0528243	0001	27/03/2024	389547/2024	
BRASCORF PROM. DE VENDAS E SERV.DE CADASTRO LTDA	226.307	TFFP/FX	406.24.0532260	0001	27/03/2024	391763/2024	
BRASEVEN REPRESENTACAO COMERCIAL LTDA	192.986	TFFP/FX	406.24.0522630	0001	27/03/2024	386490/2024	
BRASFLOR COM.IND.DE SUBPROD DE MADEIRA LT FALIDA	009.874	TFFP/FX	406.24.0500294	0001	27/03/2024	375544/2024	
BRASIL CONTADORES & ASSOCIADOS EIRELI	066.953	TFFP/FX	406.24.0502925	0001	27/03/2024	376175/2024	
BRASIL CONTADORES & ASSOCIADOS EIRELI	066.953	ISS	292.24.4421820	0001	15/03/2024	374915/2024	
BRASIL CONTADORES & ASSOCIADOS EIRELI	066.953	ISS	291.24.4421812	0001	15/03/2024	373696/2024	
BRASIL CURSOS EMPREENDIMIENTOS DIGITAIS LTDA	295.401	TFFP/FX	406.24.0557564	0001	27/03/2024	403327/2024	
BRASIL E BONOTTO TRANSPORTES LTDA - ME	224.004	TFFP/FX	406.24.0531515	0001	27/03/2024	391382/2024	
BRASIL FLEX SERV. ACABAMENTOS GRAFICOS LTDA -ME	171.807	TFFP/FX	406.24.0517035	0001	27/03/2024	383299/2024	
BRASIL FORTE CONSTRUTORA E ENGENHARIA LTDA	337.025	TFFP/FX	406.23.3166928	0004	04/03/2024	375336/2024	
BRASIL FORTE CONSTRUTORA E ENGENHARIA LTDA	337.025	TFFP/FX	406.24.0571909	0001	27/03/2024	408394/2024	
BRASIL INOVACOES EMPREENDIMIENTOS DIGITAIS LTDA	304.281	TFFP/FX	406.24.0561349	0001	27/03/2024	404877/2024	
BRASIL LONAS TECNICAS LTDA	107.946	TFFP/FX	406.24.0506875	0001	27/03/2024	377895/2024	
BRASIL RODRIGUES DOS SANTOS		ISS CC	705.23.3114380	0005	13/03/2024	413592/2024	
BRASIL SHOPPING ADMINISTRADORA DE BENS EIRELI	254.787	TFFP/FX	406.24.0541513	0001	27/03/2024	396343/2024	
BRASIL SONDAS MED INDUSTRIA C.I.E.P.M. HOSP LTDA	247.082	TFFP/FX	406.24.0538741	0001	27/03/2024	395059/2024	
BRASILAR COMERCIO E TRANSPORTE LTDA	305.873	TFFP/FX	406.24.0561950	0001	27/03/2024	405112/2024	
BRASILEIRO POR PAIXAO	171.389	TFFP/FX	406.24.0516948	0001	27/03/2024	383247/2024	
BRASILGRAFIA ABC GRAFICA E EDITORA LTDA EPP	183.908	TFFP/FX	406.24.0520096	0001	27/03/2024	385028/2024	
BRASILIA SAINATI DI SANTI	626.407.023.000	IPTUTCE	103.24.0263217	0003	17/03/2024	371159/2024	
BRASILINGSHOPPING INFORMACOES COMERCIAIS LTDA	044.333	TFFP/FX	406.24.0501726	0001	27/03/2024	375841/2024	
BRASILPLAN SERVICOS E PLANEJAMENTO EM T.I. LT ME	183.345	TFFP/FX	406.24.0519934	0001	27/03/2024	384931/2024	
BRASPEC COMERCIO E SERVICOS LTDA	FNC2H65	M.TRANS	709.24.2581815	0001	11/03/2024	419773/2024	
BRASTEC MANUTENCAO INDUSTRIAL EIRELI	273.167	TFFP/FX	406.24.0548329	0001	27/03/2024	399407/2024	
BRASVALOR-LOGISTICA E SISTEMAS DE TRANS. LTDA	209.694	TFFP/FX	406.24.0527235	0001	27/03/2024	388994/2024	
BRASYLKO PRODUTOS LTDA - EPP	028.162	P.PUBL	707.24.0276450	0003	29/03/2024	413896/2024	
BRATUR RECEPTIVE LTDA	315.243	TFFP/FX	406.24.0565978	0001	27/03/2024	406586/2024	
BRAULINA MARIA DE SOUSA	510.124.006.000	IPTU	101.24.0215488	0003	12/03/2024	362754/2024	
BRAULIO ROBIRA LOPES	402.004.008.000	CIP	105.24.0272061	0003	29/03/2024	371763/2024	
BRAULIO ROBIRA LOPES	402.004.008.000	IPTU	101.24.0212251	0003	15/03/2024	362273/2024	
BRAULIO ROBIRA LOPES - ESPOLIO	013.046.020.000	IPTU	101.24.0111354	0003	12/03/2024	353262/2024	
BRAVE CORPORATION PARTIC. E ADMINISTRACAO LTDA	295.260	TFFP/FX	406.24.0557486	0001	27/03/2024	403291/2024	
BRAVE WAVES COMERCIO DE ROUPAS LTDA	214.308	TFFP/FX	406.24.0528450	0001	27/03/2024	389658/2024	
BRAVO & ALFA NEGOCIOS DIGITAIS LTDA	306.382	TFFP/FX	406.24.0562147	0001	27/03/2024	405193/2024	
BRAVO GESTAO CONS & ASS E SERV DE CYBER SEC LTDA	263.067	TFFP/FX	406.24.0544588	0001	27/03/2024	397735/2024	
BRAVO INNOVATION - TECNOLOGIA LTDA-ME	258.992	TFFP/FX	406.24.0543090	0001	27/03/2024	397079/2024	
BRAVVOH COMERCIAL LTDA	286.588	TFFP/FX	406.24.0553618	0001	27/03/2024	401686/2024	
BRAXX CONVENIENCIA E MERCEARIA LTDA	232.102	TFFP/FX	406.24.0533707	0001	27/03/2024	392518/2024	
BRAYANN CRYZAN FURTADO DA SILVA	DSI3I03	M.TRANS	709.24.2607355	0001	22/03/2024	431924/2024	
BRAZ DA LUZ SILVA	532.061.010.000	IPTU	101.24.0241857	0003	12/03/2024	366118/2024	
BRAZ DA SILVA LARA		CHY5C87	M.TRANS	709.24.2586950	0001	15/03/2024	422291/2024
BRAZ DE OLIVEIRA	019.006.081.021	IPTU	101.24.0136889	0003	16/03/2024	355287/2024	
BRAZ E ARAUJO COME. DE ART. DE VESTUARIO LTDA ME	198.778	TFFP/FX	406.24.0524316	0001	27/03/2024	387489/2024	
BRAZ LUIZ DE SOUZA	026.066.064.000	IPTU	101.24.0174373	0003	12/03/2024	358582/2024	
BRAZ MARKETING DIRETO LTDA	310.205	TFFP/FX	406.24.0563744	0001	27/03/2024	405786/2024	
BRAZ PAQUIEL	623.714.004.000	IPTUTCE	103.24.0262769	0003	17/03/2024	370974/2024	
BRAZ PEREIRA DA COSTA FILHO	FMV4921	M.TRANS	709.24.2571500	0001	06/03/2024	417316/2024	
BRAZ PEREIRA DOS SANTOS - ESPOLIO		ISS CC	705.23.2807166	0009	07/03/2024	413177/2024	
BRAZ PERES	023.050.115.000	IPTU	101.24.0156956	0003	12/03/2024	357093/2024	
BRAZ ROMERO MERCADO E MINI PADARIA ME	206.028	TFFP/FX	406.24.0526259	0001	27/03/2024	388509/2024	
BRAZ SOARES DE MIRANDA	FMP5B95	M.TRANS	709.24.2565002	0001	06/03/2024	414526/2024	
BRAZEX APOIO DE SERVICOS ADMINISTRATIVO LTDA	196.378	TFFP/FX	406.24.0523619	0001	27/03/2024	387080/2024	
BRAZIL DESIGN S/S LTDA	128.523	TFFP/FX	406.24.0509603	0001	27/03/2024	379181/2024	
BRAZILCOM SERVICOS SOCIEDADE UNIPESSOAL LTDA	295.309	TFFP/FX	406.24.0557513	0001	27/03/2024	403305/2024	
BRAZILIAN ASSETS LTDA EPP	218.310	TFFP/FX	406.24.0529712	0001	27/03/2024	390372/2024	
BRAZILIAN HALAL SOLUTIONS COM.SERV.REPR.LTDA	283.790	TFFP/FX	406.24.0552351	0001	27/03/2024	401132/2024	
BRAZILIAN TIME ADMINST. E CORRET. DE SEG LTDA	061.865	ISS	292.24.4323192	0001	15/01/2024	374113/2024	
BRAZILIAN TIME ADMINST.E CORRET. DE SEG LTDA	061.865	TFFP/FX	406.24.0502620	0001	27/03/2024	376084/2024	
BRAZILIANHELP CONSULTORIA EM COM. EXTERIOR LTDA	287.134	TFFP/FX	406.24.0553884	0001	27/03/2024	401814/2024	
BRAZUCA TI MANUTENCAO LTDA. - ME	214.801	TFFP/FX	406.24.0528609	0001	27/03/2024	389748/2024	
BRAZUCACRED SOLUCOES FINANCEIRAS LTDA	292.281	TFFP/FX	406.24.0556171	0001	27/03/2024	402743/2024	
BRAZUL TRANSPORTE DE VEICULOS LTDA	521.101.034.000	IPTU	101.24.0228532	0003	12/03/2024	364484/2024	
BRC TELECOM REPRESENTACAO COMERCIAL LTDA ME	205.810	TFFP/FX	406.24.0526205	0001	27/03/2024	388487/2024	
BRC TRANSPORTES RODOVIARIOS LTDA ME	119.933	TFFP/FX	406.24.0508345	0001	27/03/2024	378585/2024	
BRCOM MIDIA LTDA	225.332	TFFP/FX	406.24.0531942	0001	27/03/2024	391597/2024	
BREAK LAB BURGUER LTDA	263.455	TFFP/FX	406.24.0544724	0001	27/03/2024	397797/2024	
BREAK LAB BURGUER LTDA	263.455	TFSANIT	407.24.0260901	0002	27/03/2024	409896/2024	
BRECHO COMERCIO DE NOVOS E USADOS LTDA M	RTP6A18	M.TRANS	709.24.2588403	0001	15/03/2024	422883/2024	
BREDA COMERCIO DE PNEUS LTDA - ME	170.234	TFFP/FX	406.24.0516701	0001	27/03/2024	383110/2024	
BREDA TURISMO E TRANSPORTE S/A	521.601.016.000	IPTU	101.24.0230991	0003	12/03/2024	364827/2024	
BREEZE ARQUITETURA LTDA	310.598	TFFP/FX	406.24.0563932	0001	27/03/2024	405850/2024	
BREMS GARAGE COM. E SERVICOS AUTOMOTIVOS LTDA	305.773	TFFP/FX	406.24.0561915	0001	27/03/2024	405097/2024	
BREMS GARAGE COMERCIO E SERVICOS LTDA	113.846	TFFP/FX	406.24.0507580	0001	27/03/2024	378234/2024	
BRENDA CAROLINE DE SOUSA VICENTE	FFG7773	M.TRANS	709.24.2593262	0001	15/03/2024	425234/2024	
BRENDA EXTASE BARRETO BORGES	221.080	TFFP/FX	406.24.0530590	0001	27/03/2024	390866/2024	
BRENDA LOPES CLINICA DE PSICOLOGIA LTDA	301.453	TFFP/FX	406.24.0560122	0001	27/03/2024	404394/2024	
BRENDA LOPES CLINICA DE PSICOLOGIA LTDA	301.453	ISSQNSN	430.24.3174639	0001	20/12/2023	411070/2024	
BRENDA MAIA NOGUEIRA	DST2C17	M.TRANS	709.24.2616803	0001	28/03/2024	433716/2024	
BRENDA MARIA FERREIRA DA SILVA	CJL3736	M.TRANS	709.24.2585011	0001	15/03/2024	421359/2024	
BRENDA MARIANA MORAIS DA SILVA	DIF8J37	M.TRANS	709.24.2600127	0001	20/03/2024	428493/2024	
BRENDA MOTA FERREIRA FARIA	DML0J07	M.TRANS	709.24.2615663	0001	28/03/2024	433060/2024	
BRENDA OZORIO NUNES	ED15B55	M.TRANS	709.24.2570942	0001	06/03/2024	417088/2024	
BRENDA ROCHA POMPEU	DVU4H06	M.TRANS	709.24.2601901	0001	20/03/2024	429472/2024	
BRENDA SIMOES DE SOUZA MARCAL	EBL8B45	M.TRANS	709.24.2583505	0001	11/03/2024	420658/2024	
BRENDA V F S LUNA	FPT2195	M.TRANS	709.24.2572895	0001	06/03/2024	418074/2024	
BRENDA XAVIER GARBIN	006.032.050.057	IPTU	101.24.0061973	0003	12/03/2024	350533/2024	
BRENDO LUCAS DUARTE ARAUJO	SVM5166	M.TRANS	709.24.2606084	0001	22/03/2024	431214/2024	
BRENDO MORASSI SALGUEIRO	267.083	TFFP/FX	406.24.0546042	0001	27/03/2024	398356/2024	
BRENDO SANTANA DOS SANTOS	DQB5825	M.TRANS	709.24.2590339	0001	15/03/2024	423737/2024	

BRENNO ROSSINHOLLI PEREIRA ME	EBM4725	M.TRANS	709.24.2604335	0001	22/03/2024	430381/2024
BRENNO SOUZA EMPREENDEDORISMO DIGITAL LTDA.	297.210	TFFP/FX	406.24.0558352	0001	27/03/2024	403664/2024
BRENO CARLOS ANDRADE SANTOS	GHY3375	M.TRANS	709.24.2571371	0001	06/03/2024	417236/2024
BRENO CASTRO GONCALVES DIAS	LBJ3098	M.TRANS	709.24.2607164	0001	22/03/2024	431816/2024
BRENO CORREA DOS SANTOS	029.124.009.000	IPTU	101.24.0186717	0003	12/03/2024	359600/2024
BRENO DA SILVA BEZERRA	EHZ9886	M.TRANS	709.24.2583148	0001	11/03/2024	420446/2024
BRENO GIOVANE FAGUNDES JACOME	FAX4157	M.TRANS	709.24.2565262	0001	06/03/2024	414659/2024
BRENO OLIVEIRA DE FIGUEIREDO TAPPARO GS SBC LTDA	299.206	TFFP/FX	406.24.0559181	0001	27/03/2024	404003/2024
BRENO RAMON CONSTANCIO DA SILVA SANTOS	031.038.058.041	IPTU	101.24.0195736	0003	17/03/2024	360417/2024
BRENO RAMOS FELIX	EMY3213	M.TRANS	709.24.2615544	0001	28/03/2024	432993/2024
BRENO SILVERIO SILVA	GIO2H78	M.TRANS	709.24.2607048	0001	22/03/2024	431752/2024
BRENO WILLIAN SANTOS DE SOUZA	GIB3869	M.TRANS	709.24.2572282	0001	06/03/2024	417752/2024
BRENO ZALMORA GARCIA	002.033.011.000	IPTU	101.23.0018485	0011	11/11/2023	344962/2024
BRENO ZALMORA GARCIA	002.033.011.000	IPTU	101.24.0018961	0003	12/03/2024	347078/2024
BRENO ZALMORA GARCIA	002.033.011.000	IPTU	101.23.0018485	0012	11/12/2023	344963/2024
BRESSANI INDUCAO E TRATAMENTO TERMICO EI	FTJ4D83	M.TRANS	709.24.2588329	0001	15/03/2024	422867/2024
BRESSANI INDUCAO E TRATAMENTO TERMICO EIRELI	FTJ4D83	M.TRANS	709.24.2568363	0001	06/03/2024	416017/2024
BREVICE ASSISTENCIA MEDICA S/C LTDA	117.888	TFFP/FX	406.24.0508067	0001	27/03/2024	378451/2024
BREVITRANS LOGISTICA E TRANSPORTES LTDA ME	147.913	TFFP/FX	406.24.0512482	0001	27/03/2024	380748/2024
BRF S.A	306.105	TFFP/FX	406.24.0562037	0001	27/03/2024	405152/2024
BRF S.A	322.319	TFFP/FX	406.24.0567792	0001	27/03/2024	407185/2024
BRHENQUE TECNOLOGIA LTDA	324.235	TFFP/FX	406.24.0568330	0001	27/03/2024	407338/2024
BRIANTI DESIGN DE INTERIORES LTDA	157.549	TFFP/FX	406.24.0514200	0001	27/03/2024	381709/2024
BRICK EMPREENDIMENTO HOLDING EIRELI	268.878	TFFP/FX	406.24.0546724	0001	27/03/2024	398672/2024
BRIDA IND. E COM. DE PLASTICO INJETAVEIS LT-EPP.	161.183	TFFP/FX	406.24.0514875	0001	27/03/2024	382082/2024
BRIGADEIRO TURQUESA LTDA - ME	213.854	TFFP/FX	406.24.0528296	0001	27/03/2024	389575/2024
BRIGIDA ANTUNES	095.907	TFFP/FX	406.24.0505305	0001	27/03/2024	377155/2024
BRILHANTE TRANSPORTES NACIONAL E INTERNA	RHU1F29	M.TRANS	709.24.2563538	0001	06/03/2024	414038/2024
BRILHO DENTAL COM.DE PROD.OODONT.E HOSPIT.LTDA ME	165.934	TFFP/FX	406.24.0515805	0001	27/03/2024	382617/2024
BRINCHI PAES E DOCES LTDA - EPP	234.390	TFFP/FX	406.24.0534479	0001	27/03/2024	392924/2024
BRINDES WAP INDUSTRIA E COMERCIO LTDA - ME	017.036.055.000	IPTU	101.23.2750535	0010	06/03/2024	345392/2024
BRINQUEDOTECA CASA DA TIA NEYDE LTDA	094.228	TFFP/FX	406.24.0505110	0001	27/03/2024	377062/2024
BRINQUEDOTECA SAFARI BALL LTDA	302.075	TFFP/FX	406.24.0560397	0001	27/03/2024	404515/2024
BRINTECH ENGENHARIA EIRELI - ME	227.736	TFFP/FX	406.24.0532422	0001	27/03/2024	391840/2024
BRINTECH MONTAGENS INDUSTRIAIS LTDA ME	258.413	TFFP/FX	406.24.0542861	0001	27/03/2024	396962/2024
BRISA EQUIP.P/APANIFICACAO ACOUGUES CONF.LTDA	338.317	TFFP/FX	406.24.0572314	0001	27/03/2024	408519/2024
BRISA M E ANDRE T SERVICOS ODONTOLOGICOS LTDA	295.957	TFFP/FX	406.24.0557824	0001	27/03/2024	403446/2024
BRISA M E ANDRE T SERVICOS ODONTOLOGICOS LTDA	295.957	ISS	292.24.4426083	0001	15/03/2024	375087/2024
BRISA M E ANDRE T SERVICOS ODONTOLOGICOS LTDA	295.957	TFSANIT	407.24.0261608	0002	27/03/2024	410134/2024
BRISA M E ANDRE T SERVICOS ODONTOLOGICOS LTDA	295.957	ISS	291.24.4426108	0001	15/03/2024	373814/2024
BRISANOBET EMPREENDIMENTOS DIGITAIS LTDA	305.640	TFFP/FX	406.24.0561864	0001	27/03/2024	405078/2024
BRISE PRODUTOS DIGITAIS - LTDA	289.758	TFFP/FX	406.24.0555057	0001	27/03/2024	402279/2024
BRISOLA BELTRAMI EMPREENDIMENTOS DIGITAIS LTDA	299.667	TFFP/FX	406.24.0559374	0001	27/03/2024	404090/2024
BRITO ALTURA LTDA ME	FQH11251	M.TRANS	709.24.2608224	0001	22/03/2024	432395/2024
BRITO CONSULTORIA COMERCIAL LTDA	298.452	TFFP/FX	406.24.0558886	0001	27/03/2024	403884/2024
BRITO RENT A CAR MULTIMARCAS LTDA	RFF6139	M.TRANS	709.24.2592818	0001	15/03/2024	424975/2024
BRITO RENT A CAR MULTIMARCAS LTDA	RFF6139	M.TRANS	709.24.2606521	0001	22/03/2024	431499/2024
BRITO RENT A CAR MULTIMARCAS LTDA	RFF6139	M.TRANS	709.24.2601333	0001	20/03/2024	429163/2024
BRITO RENT A CAR MULTIMARCAS LTDA	RFF6139	M.TRANS	709.24.2616445	0001	28/03/2024	433512/2024
BRITT REFORMAS E MANUTENCAO PREDIAL LTDA	187.570	TFFP/FX	406.24.0521103	0001	27/03/2024	385609/2024
BRITTO REPRESENTACOES S/C LTDA	128.902	ISS	292.24.4419444	0001	15/03/2024	374806/2024
BRITTO REPRESENTACOES S/C LTDA	128.902	TFFP/FX	406.24.0509650	0001	27/03/2024	379202/2024
BRITTO REPRESENTACOES S/C LTDA	128.902	ISS	292.24.4323216	0001	15/01/2024	374137/2024
BRIVIMAR ORIENTACAO PARA EMPRESAS LTDA	186.293	TFFP/FX	406.24.0520754	0001	27/03/2024	385395/2024
BRIZIDA PEREIRA	015.065.005.000	IPTU	101.24.0118729	0003	12/03/2024	353812/2024
BRIZIDA PEREIRA - ESPOLIO	005.017.025.000	IPTU	101.24.0051475	0003	12/03/2024	349783/2024
BRIZZA TRAVEL TURISMO LTDA	RHN6E79	M.TRANS	709.24.2567325	0001	06/03/2024	415512/2024
BRN COMERCIO DE IMP E SELANTES PHAM LTD	QXX5G35	M.TRANS	709.24.2583857	0001	11/03/2024	420860/2024
BRN SPORT CAR AUTOMOVEIS LTDA	LNO6834	M.TRANS	709.24.2564427	0001	06/03/2024	414291/2024
BRN SPORT CAR AUTOMOVEIS LTDA	LNO6834	M.TRANS	709.24.2563897	0001	06/03/2024	414171/2024
BRN SPORT CAR AUTOMOVEIS LTDA	LNO6834	M.TRANS	709.24.2574081	0001	06/03/2024	418682/2024
BROADCAST STREAM - PRODUCOES CINEMATOGRAFICAS LT	294.257	TFFP/FX	406.24.0557057	0001	27/03/2024	403106/2024
BROADCAST STREAM - PRODUCOES CINEMATOGRAFICAS LT	294.257	ISS	292.24.4415705	0001	15/03/2024	374547/2024
BROCARDO CONSULTORIA E REPRESENTACAO LTDA	253.709	TFFP/FX	406.24.0541111	0001	27/03/2024	396147/2024
BROKERPLAST PREST. DE SERV. ADM.E MARKETING LTDA	328.204	TFFP/FX	406.24.0569343	0001	27/03/2024	407656/2024
BROKSTAR IND. COM. DE FERR. E SERV DE USIN.LT ME	216.621	TFFP/FX	406.24.0529186	0001	27/03/2024	390073/2024
BRONSON JORNALISTICAS S/C LTDA ME	119.895	TFFP/FX	406.24.0508336	0001	27/03/2024	378580/2024
BRP INDUSTRIA PLASTICA LTDA	238.592	TFFP/FX	406.24.0535860	0001	27/03/2024	393649/2024
BRPAGUE LTDA	296.224	TFFP/FX	406.24.0557938	0001	27/03/2024	403498/2024
BRS BRASIL DESIGN & REFORMAS DE INTERIORES LTDA	338.238	TFFP/FX	406.24.0572249	0001	27/03/2024	408495/2024
BRS BRASIL DESIGN & REFORMAS DE INTERIORES LTDA	338.238	TFFP/FX	406.23.3207494	0004	25/03/2024	375391/2024
BRS SP SUPRIMENTOS CORPORATIVOS S/A	263.512	TFFP/FX	406.24.0544744	0001	27/03/2024	397807/2024
BRS SP SUPRIMENTOS CORPORATIVOS S/A	263.512	TFSANIT	407.24.0260906	0002	27/03/2024	409898/2024
BRT CONSULTORIA EM INFORMATICA LTDA ME	179.367	TFFP/FX	406.24.0518914	0001	27/03/2024	384336/2024
BRTRANSPORTES - EIRELI	276.020	TFFP/FX	406.24.0549363	0001	27/03/2024	399875/2024
BRU NEGOCIOS LTDA	303.774	TFFP/FX	406.24.0561144	0001	27/03/2024	404804/2024
BRUCE IGLESIAS RODRIGUES	006.018.095.017	IPTU	101.24.0059186	0003	12/03/2024	350390/2024
BRUKS DISTRIBUIDORA DE TABACO EIRELI	275.599	TFFP/FX	406.24.0549218	0001	27/03/2024	399806/2024
BRUMA DO BRASIL SERVICOS E PARTICIPACOES LTDA	173.277	TFFP/FX	406.24.0517367	0001	27/03/2024	383476/2024
BRUMAR FUNILARIA E PINTURA LTDA ME	258.363	TFFP/FX	406.24.0542836	0001	27/03/2024	396951/2024
BRUMAR S. BERNARDO DO CAMPO TRANSP VEICULOS LTDA	059.371	TFFP/FX	406.24.0502497	0001	27/03/2024	376048/2024
BRUMATH CAFE COM. DE PRODUTOS ALIMENTICIOS L.-ME	152.250	TFSANIT	407.24.0258715	0002	27/03/2024	409077/2024
BRUMATH CAFE COM. DE PRODUTOS ALIMENTICIOS L.-ME	152.250	TFFP/FX	406.24.0513243	0001	27/03/2024	381166/2024
BRUNA ACOSTA	001.012.018.000	IPTU	101.24.0000935	0003	12/03/2024	346078/2024
BRUNA AGUIAR FERRES - ME	208.033	TFFP/FX	406.24.0526791	0001	27/03/2024	388759/2024
BRUNA ALVES MACEDO	ELT7D78	M.TRANS	709.24.2581657	0001	11/03/2024	419700/2024
BRUNA ANDRADE DA SILVA TRANSPORTES DE CARGAS ME	222.700	TFFP/FX	406.24.0531074	0001	27/03/2024	391143/2024
BRUNA APARECIDA ALVES	510.216.058.000	IPTU	101.24.0216075	0003	12/03/2024	362841/2024
BRUNA APARECIDA ALVES	510.216.027.000	IPTU	101.24.0216044	0003	12/03/2024	362839/2024
BRUNA APARECIDA DA SILVA DE JESUS	233.989	TFFP/FX	406.24.0534352	0001	27/03/2024	392848/2024
BRUNA APARECIDA FELISBERTO DE LIMA	ESG2157	M.TRANS	709.24.2606323	0001	22/03/2024	431371/2024
BRUNA APARECIDA GONCALVES	030.046.119.094	IPTU	101.24.0189906	0003	16/03/2024	359867/2024
BRUNA APARECIDA SOUZA DE AZEVEDO	EAS7208	M.TRANS	709.24.2607183	0001	22/03/2024	431826/2024
BRUNA BIANCHI PAGLIUCA	JIA0070	M.TRANS	709.24.2573539	0001	06/03/2024	418407/2024
BRUNA BITENCOURT LEAL	289.362	TFFP/FX	406.24.0554880	0001	27/03/2024	402206/2024
BRUNA BITENCOURT BASAGLIA	BG05223	M.TRANS	709.24.2607813	0001	22/03/2024	432167/2024
BRUNA BIVAL SAMPALIO	EUB6178	M.TRANS	709.24.2564634	0001	06/03/2024	414334/2024
BRUNA BRASILEIRO	GCF8020	M.TRANS	709.24.2587794	0001	15/03/2024	422723/2024
BRUNA BRICCHES	259.090	TFFP/FX	406.24.0543115	0001	27/03/2024	397094/2024
BRUNA BUENO GONCALVES DOURADO TAVARES	296.061	TFFP/FX	406.24.0557873	0001	27/03/2024	403472/2024
BRUNA CAMILO DE SOUZA	241.567	TFFP/FX	406.24.0536892	0001	27/03/2024	394155/2024
BRUNA CARBONI PIRES	521.400.033.606	CIP	105.24.0273031	0003	29/03/2024	372131/2024
BRUNA CARDOSO TELES	297.786	TFFP/FX	406.24.0558603	0001	27/03/2024	403767/2024
BRUNA COSTA DE MORAIS	223.831	TFFP/FX	406.24.0531451	0001	27/03/2024	391345/2024



BRUNA CRISTINA DA SILVA	DEB4396	M.TRANS	709.24.2582544	0001	11/03/2024	420166/2024
BRUNA CRISTINA GERMANO BELO	025.117.019.002	IPTU	101.24.0171498	0003	17/03/2024	358287/2024
BRUNA CRISTINA MASCARENHAS LIMA	268.042	TFFP/FX	406.24.0546391	0001	27/03/2024	398524/2024
BRUNA CRISTINA MIGUEL OLIVEIRA	025.075.123.016	IPTU	101.24.0169372	0003	17/03/2024	358150/2024
BRUNA CRISTINI SANTANA SOUZA	CRK7C57	M.TRANS	709.24.2605937	0001	22/03/2024	431124/2024
BRUNA DA SILVA NOGUEIRA	DOE5I22	M.TRANS	709.24.2601060	0001	20/03/2024	429021/2024
BRUNA DA SILVA PEREIRA	003.047.016.167	IPTU	101.24.0032428	0003	17/03/2024	348208/2024
BRUNA DANIELA VALDEVINO DE MORAIS	024.015.056.247	IPTU	101.24.0159668	0003	15/03/2024	357356/2024
BRUNA DE ALMEIDA	003.121.008.268	IPTU	101.24.0037853	0003	17/03/2024	348805/2024
BRUNA DE FATIMA DAS NEVES MARTINS	030.097.275.018	IPTU	101.24.0191941	0003	14/03/2024	360095/2024
BRUNA DE OLIVEIRA RODRIGUES	283.521	TFFP/FX	406.24.0552225	0001	27/03/2024	401080/2024
BRUNA DE SOUZA CARDOSO	GFP5A56	M.TRANS	709.24.2566354	0001	06/03/2024	415161/2024
BRUNA DE SOUZA MARQUES	282.711	TFFP/FX	406.24.0551854	0001	27/03/2024	400925/2024
BRUNA DELLALIBERA GODUTO	FWWW4D95	M.TRANS	709.24.2597409	0001	20/03/2024	427205/2024
BRUNA DIAS DE OLIVEIRA	235.617	TFFP/FX	406.24.0534878	0001	27/03/2024	393137/2024
BRUNA DO ESPIRITO SANTO PICONI	EBY0J67	M.TRANS	709.24.2565479	0001	06/03/2024	414763/2024
BRUNA DOS SANTOS NASCIMENTO	199.548	TFFP/FX	406.24.0524536	0001	27/03/2024	387619/2024
BRUNA FERREIRA TORRES DE SANTANA	PUP3I65	M.TRANS	709.24.2585045	0001	15/03/2024	421380/2024
BRUNA FORMIGONI ROCHA BATISTA	025.117.019.142	IPTU	101.24.0171638	0003	17/03/2024	358303/2024
BRUNA GARCIA	EFD4286	M.TRANS	709.24.2605021	0001	22/03/2024	430632/2024
BRUNA GIL RODRIGUES LIMA	254.925	TFFP/FX	406.24.0541569	0001	27/03/2024	396370/2024
BRUNA GOULART	FMC7841	M.TRANS	709.24.2569411	0001	06/03/2024	416426/2024
BRUNA GUARNIANI LUCHON	ENN7250	M.TRANS	709.24.2565541	0001	06/03/2024	414789/2024
BRUNA HIGINO SORRENTINO	022.024.027.029	IPTU	101.24.0154211	0003	12/03/2024	356868/2024
BRUNA JAQUELINE DOS SANTOS FERREIRA	DFU2436	M.TRANS	709.24.2601620	0001	20/03/2024	429313/2024
BRUNA JESSICA OLIVEIRA FARIAS	020.096.001.307	IPTU	101.24.0145979	0003	15/03/2024	356135/2024
BRUNA JESSICA OLIVEIRA FARIAS	020.096.001.057	IPTU	101.24.0145729	0003	15/03/2024	356094/2024
BRUNA KARLA DE FREITAS MENDONCA SILVA	EZC2127	M.TRANS	709.24.2569969	0001	06/03/2024	416653/2024
BRUNA KELY PEREIRA DA SILVA	SB00J81	M.TRANS	709.24.2584778	0001	15/03/2024	421266/2024
BRUNA LAYS FREITAS BARROS	EJF1057	M.TRANS	709.24.2599724	0001	20/03/2024	428315/2024
BRUNA LEO SERVICOS MEDICOS EIRELI	282.718	ISS	292.24.4323491	0001	15/01/2024	374389/2024
BRUNA LIMA OLIVEIRA DE JESUS	512.028.094.023	IPTU	101.24.0222538	0003	12/03/2024	363729/2024
BRUNA MAIA MARINHO DA SILVA ME	222.029	TFFP/FX	406.24.0530886	0001	27/03/2024	391031/2024
BRUNA MAIARA ALMEIDA DA SILVA	ELN9H17	M.TRANS	709.24.2593185	0001	15/03/2024	425190/2024
BRUNA MAIARA ALMEIDA DA SILVA	ELN9H17	M.TRANS	709.24.2601428	0001	20/03/2024	429222/2024
BRUNA MARDONADO SPUHL DARRE ESTEVES	248.735	TFFP/FX	406.24.0539319	0001	27/03/2024	395321/2024
BRUNA MARIA CARVALHO VALENTIM BRITTO - ME	237.408	TFFP/FX	406.24.0535457	0001	27/03/2024	393451/2024
BRUNA MARIA CARVALHO VALENTIM BRITTO - ME	237.408	TFSANIT	407.24.0260114	0002	27/03/2024	409560/2024
BRUNA MARQUES ADAMO	027.104.026.000	IPTU	101.23.2758263	0010	13/03/2024	345439/2024
BRUNA MATTOS	COR9204	M.TRANS	709.24.2605159	0001	22/03/2024	430706/2024
BRUNA MONTEIRO FEDERICCI	020.006.001.021	IPTU	101.24.0140912	0003	15/03/2024	355633/2024
BRUNA MORASSI	ENU5J55	M.TRANS	709.24.2582270	0001	11/03/2024	420028/2024
BRUNA MOREIRA BORGES DA SILVA LTDA	312.392	TFFP/FX	406.24.0564770	0001	27/03/2024	406157/2024
BRUNA NAGIB ARAUJO	BRH0I53	M.TRANS	709.24.2572823	0001	06/03/2024	418029/2024
BRUNA NASCIMENTO DOS REIS SOUZA	DMM1420	M.TRANS	709.24.2598119	0001	20/03/2024	427560/2024
BRUNA NASCIMENTO DOS REIS SOUZA	DMM1420	M.TRANS	709.24.2603879	0001	22/03/2024	430199/2024
BRUNA NUNES DE AZEVEDO LIMA	EIN3520	M.TRANS	709.24.2596694	0001	20/03/2024	426837/2024
BRUNA NUNES DE LIMA	BJL4289	M.TRANS	709.24.2585024	0001	15/03/2024	421366/2024
BRUNA PAMELA RAMOS DIAS	005.011.032.092	IPTU	101.24.0050370	0003	12/03/2024	349667/2024
BRUNA PEPICE FONSECA	GK18337	M.TRANS	709.24.2594117	0001	15/03/2024	425681/2024
BRUNA PEREIRA DE MATOS	EYC0863	M.TRANS	709.24.2565259	0001	06/03/2024	414657/2024
BRUNA PEREIRA DE MATOS		GAM	802.24.2664854	0001	28/03/2024	434093/2024
BRUNA PEREIRA DE MATOS	033.124.051.185	IPTU	101.24.0211604	0003	16/03/2024	362181/2024
BRUNA PEREIRA DE OLIVEIRA	180.220	TFFP/FX	406.24.0519111	0001	27/03/2024	384456/2024
BRUNA PESTANA MENDES	211.325	TFFP/FX	406.24.0527694	0001	27/03/2024	389268/2024
BRUNA PULVORA ROCHA	AVK9A34	M.TRANS	709.24.2608299	0001	22/03/2024	432434/2024
BRUNA PRISCILLA SOUZA PEREIRA ME	200.877	TFFP/FX	406.24.0524903	0001	27/03/2024	387808/2024
BRUNA R F GONCALVES PSICOLOGIA	335.183	TFFP/FX	406.24.0571321	0001	27/03/2024	408221/2024
BRUNA RAFAEL FRANSATTO	193.647	TFFP/FX	406.24.0522815	0001	27/03/2024	386596/2024
BRUNA RANIELLY ASSUNCAO MOREIRA	524.031.052.000	IPTU	101.24.0235389	0003	15/03/2024	365388/2024
BRUNA REGINA DE SOUZA SILVA	320.170	TFFP/FX	406.24.0567340	0001	27/03/2024	407058/2024
BRUNA RODRIGUES LOUREIRO - ME	249.716	TFFP/FX	406.24.0539657	0001	27/03/2024	395486/2024
BRUNA ROSA QUEIROZ TRINDADE	EKJ1593	M.TRANS	709.24.2593243	0001	15/03/2024	425223/2024
BRUNA ROSSI RESTAURANTE	266.289	TFSANIT	407.24.0261067	0002	27/03/2024	409960/2024
BRUNA SALATIEL	236.496	TFFP/FX	406.24.0535158	0001	27/03/2024	393288/2024
BRUNA SAVERIA CASSIA INNOCENTI	FOW5H28	M.TRANS	709.24.2587054	0001	15/03/2024	422348/2024
BRUNA SILVA DOS SANTOS	FXH1F51	M.TRANS	709.24.2615988	0001	28/03/2024	433242/2024
BRUNA SILVA DOS SANTOS	FXH1F51	M.TRANS	709.24.2584278	0001	15/03/2024	420975/2024
BRUNA SILVA SOUZA	FOQ0603	M.TRANS	709.24.2616041	0001	28/03/2024	433279/2024
BRUNA SOLER DOS SANTOS FERNANDES	FXJ6111	M.TRANS	709.24.2592769	0001	15/03/2024	424950/2024
BRUNA STEPHANIE ALVES BATISTA	532.531.003.123	IPTU	101.24.0248153	0003	12/03/2024	367124/2024
BRUNA THALITA LOPES	DXV8617	M.TRANS	709.24.2591912	0001	15/03/2024	424532/2024
BRUNA VALESCA MENDES DE SOUZA	319.608	TFFP/FX	406.24.0567196	0001	27/03/2024	407003/2024
BRUNA VIEIRA NUNES FERREIRA	532.100.097.002	IPTU	101.24.0244079	0003	12/03/2024	366470/2024
BRUNA VIEIRA RAMOS	FWB5J00	M.TRANS	709.24.2595992	0001	15/03/2024	426734/2024
BRUNA VIEIRA RAMOS	FWB5J00	M.TRANS	709.24.2581563	0001	11/03/2024	419655/2024
BRUNA ZANIN FARIA	EZH8H05	M.TRANS	709.24.2570286	0001	06/03/2024	416800/2024
BRUNA ZANIN FARIA LTDA	FDT9D94	M.TRANS	709.24.2563964	0001	06/03/2024	414193/2024
BRUNA ZANIN FARIA LTDA	FDT9D94	M.TRANS	709.24.2598821	0001	20/03/2024	427920/2024
BRUNHARA E PEREZ CORRETORA DE SEG. DE VIDA LTDA	102.911	TFFP/FX	406.24.0506208	0001	27/03/2024	377574/2024
BRUNNO CARLOS NASCIMENTO DA SILVA	DJD7F28	M.TRANS	709.24.2615978	0001	28/03/2024	433236/2024
BRUNNO SILVA COSTA	308.270	TFFP/FX	406.24.0562918	0001	27/03/2024	405485/2024
BRUNO AKIRA MORITA	018.014.083.000	IPTU	101.24.0130755	0003	17/03/2024	354738/2024
BRUNO ALEF BASTOS OLIVEIRA	FAV6089	M.TRANS	709.24.2596054	0001	15/03/2024	426772/2024
BRUNO ALENCAR SANTOS TRANSPORTES LTDA EPP	176.139	TFFP/FX	406.24.0518102	0001	27/03/2024	383870/2024
BRUNO ALESSIO CUKIERMAN ADAO	252.337	TFFP/FX	406.24.0540598	0001	27/03/2024	395920/2024
BRUNO ALEX PEREIRA DA SILVA BRIGAGAO ADEGA	333.568	TFFP/FX	406.24.0570907	0001	27/03/2024	408105/2024
BRUNO ALISSON DE SOUZA	193.875	TFFP/FX	406.24.0522875	0001	27/03/2024	386633/2024
BRUNO ALMEIDA BRILHANTE PERES - ME	224.080	TFFP/FX	406.24.0531539	0001	27/03/2024	391395/2024
BRUNO ALVES DE ARAUJO	189.533	TFFP/FX	406.24.0521649	0001	27/03/2024	385917/2024
BRUNO AMARAL COSTA LTDA	314.297	TFFP/FX	406.24.0565558	0001	27/03/2024	406448/2024
BRUNO ANDRE DA ROCHA SANTOS	ELJ2H68	M.TRANS	709.24.2605170	0001	22/03/2024	430711/2024
BRUNO ANTONIO CANDIDO DA SILVA	237.959	TFFP/FX	406.24.0535645	0001	27/03/2024	393544/2024
BRUNO APARECIDO PINTO DE MEDEIROS	309.721	TFFP/FX	406.24.0563552	0001	27/03/2024	405709/2024
BRUNO APARECIDO PINTO DE MEDEIROS	309.721	P.PUBL	707.24.0276734	0003	29/03/2024	413969/2024
BRUNO ARNALDO GRANDOLPHO SELESTRIM ME	188.292	TFFP/FX	406.24.0521306	0001	27/03/2024	385725/2024
BRUNO ARTIERI RIMOLI	236.634	TFFP/FX	406.24.0535200	0001	27/03/2024	393314/2024
BRUNO AUGUSTO DA CONCEICAO	EHZ5I32	M.TRANS	709.24.2583536	0001	11/03/2024	420679/2024
BRUNO AUGUSTO DA CONCEICAO	EHZ5I32	M.TRANS	709.24.2608030	0001	22/03/2024	432297/2024
BRUNO AUGUSTO DA CONCEICAO	EHZ5I32	M.TRANS	709.24.2594051	0001	15/03/2024	425641/2024
BRUNO AUGUSTO FERREIRA	DIN4907	M.TRANS	709.24.2581339	0001	11/03/2024	419540/2024
BRUNO AUGUSTO JOVENASSO	020.096.001.035	IPTU	101.24.0145707	0003	15/03/2024	356087/2024
BRUNO AUGUSTO LIMA SOUZA		ISS CC	705.23.2801657	0009	07/03/2024	411591/2024
BRUNO AUGUSTO LIMA SOUZA	018.033.057.000	IPTU	101.24.0132151	0003	17/03/2024	354855/2024



BRUNO AUGUSTO ROSA DE LIMA	018.029.079.024	IPTU	101.24.0131815	0003	17/03/2024	354818/2024
BRUNO BARBOSA DOS SANTOS	FV17170	M.TRANS	709.24.2600525	0001	20/03/2024	428732/2024
BRUNO BEZERRA DA SILVA	258.393	TFFP/FX	406.24.0542850	0001	27/03/2024	396957/2024
BRUNO BITTENCOURT	ETS8E99	M.TRANS	709.24.2566297	0001	06/03/2024	415138/2024
BRUNO BITTENCOURT DOS REIS FORD. TRANSPORTES-EPP	231.574	TFFP/FX	406.24.0533547	0001	27/03/2024	392429/2024
BRUNO BONELLO	003.012.014.000	IPTU	101.24.0027143	0003	17/03/2024	347632/2024
BRUNO BRANDAO	EC55057	M.TRANS	709.24.2616478	0001	28/03/2024	433525/2024
BRUNO BRANDAO	EC55057	M.TRANS	709.24.2608204	0001	22/03/2024	432385/2024
BRUNO BULKA BONAFE	AVN4A38	M.TRANS	709.24.2600706	0001	20/03/2024	428823/2024
BRUNO CALCAGNO	019.043.007.003	IPTU	101.24.0139234	0003	16/03/2024	355491/2024
BRUNO CALIN NICOLETTI	024.015.056.133	IPTU	101.24.0159554	0003	15/03/2024	357344/2024
BRUNO CAMPOS DE SOUZA	027.106.003.074	IPTU	101.24.0179717	0003	12/03/2024	359039/2024
BRUNO CARDOSO SIMPLICIO	GDK1H64	M.TRANS	709.24.2600832	0001	20/03/2024	428893/2024
BRUNO CARLOS GEA	CEK6119	M.TRANS	709.24.2593818	0001	15/03/2024	425521/2024
BRUNO CARVALHAES NEGREI		PP/FUNE	702.23.4009843	0009	10/03/2024	411158/2024
BRUNO CARVALHO VERGAL LOPES	011.038.015.167	IPTU	101.24.0098360	0003	12/03/2024	352517/2024
BRUNO CATTISTE	179.737	TFFP/FX	406.24.0518998	0001	27/03/2024	384384/2024
BRUNO CELSO TONON KIELBLOCK	238.067	TFFP/FX	406.24.0535678	0001	27/03/2024	393560/2024
BRUNO CESAR CAVALCANTE	QXT4116	M.TRANS	709.24.2571729	0001	06/03/2024	417445/2024
BRUNO CESAR PELLOI INTERLICHE	024.020.126.109	IPTU	101.24.0162340	0003	15/03/2024	357652/2024
BRUNO CHIAVEGATTO	027.102.013.000	IPTU	101.24.0179566	0003	12/03/2024	359021/2024
BRUNO CLEODON JESUS DE LIMA	DJD4F96	M.TRANS	709.24.2594638	0001	15/03/2024	425963/2024
BRUNO CORTINOVE	FOG3F09	M.TRANS	709.24.2616218	0001	28/03/2024	433378/2024
BRUNO CRISTIANO GONCALVES	189.792	TFFP/FX	406.24.0521709	0001	27/03/2024	385946/2024
BRUNO CRUZ AMARAL	DMU6262	M.TRANS	709.24.2593235	0001	15/03/2024	425219/2024
BRUNO DA COSTA	LH43C17	M.TRANS	709.24.2571475	0001	06/03/2024	417302/2024
BRUNO DA COSTA SENO	JXX3I62	M.TRANS	709.24.2605270	0001	22/03/2024	430764/2024
BRUNO DA ROCHA SANTANA DE SOUZA	ENL8E89	M.TRANS	709.24.2569839	0001	06/03/2024	416603/2024
BRUNO DA SILVA FERREIRA	288.385	TFFP/FX	406.24.0554424	0001	27/03/2024	402039/2024
BRUNO DA SILVA GONCALVES	243.348	TFFP/FX	406.24.0537488	0001	27/03/2024	394451/2024
BRUNO DA SILVA MATOS - ME	190.981	TFFP/FX	406.24.0522079	0001	27/03/2024	386157/2024
BRUNO DA SILVA REIS	512.024.099.004	IPTU	101.24.0221808	0003	12/03/2024	363667/2024
BRUNO DA SILVA SANTOS	145.596	TFFP/FX	406.24.0512093	0001	27/03/2024	380540/2024
BRUNO DANIEL ABRIGO FERREIRA	209.820	TFFP/FX	406.24.0527280	0001	27/03/2024	389023/2024
BRUNO DANTAS DE AZEVEDO	308.817	ISSQNSN	430.24.3174242	0001	22/05/2023	410733/2024
BRUNO DANTAS DE AZEVEDO	308.817	ISSQNSN	430.24.3174466	0001	20/10/2023	410923/2024
BRUNO DANTAS DE AZEVEDO	308.817	ISSQNSN	430.24.3174243	0001	20/06/2023	410734/2024
BRUNO DANTAS DE AZEVEDO	308.817	ISSQNSN	430.24.3174519	0001	21/11/2023	410968/2024
BRUNO DANTAS DE AZEVEDO	308.817	ISSQNSN	430.24.3174290	0001	20/07/2023	410775/2024
BRUNO DANTAS DE AZEVEDO	308.817	ISSQNSN	430.24.3174465	0001	20/09/2023	410922/2024
BRUNO DANTAS DE AZEVEDO	308.817	ISSQNSN	430.24.3174464	0001	21/08/2023	410921/2024
BRUNO DANTAS DE AZEVEDO	308.817	TFFP/FX	406.24.0563153	0001	27/03/2024	405569/2024
BRUNO DANTAS DE AZEVEDO	308.817	ISSQNSN	430.24.3174241	0001	20/04/2023	410732/2024
BRUNO DE ABREU SOARES FRAGA	249.837	TFFP/FX	406.24.0539711	0001	27/03/2024	395510/2024
BRUNO DE BRITO MOURA	251.173	TFSANIT	407.24.0260340	0002	27/03/2024	409638/2024
BRUNO DE BRITO MOURA	251.173	TFFP/FX	406.24.0540188	0001	27/03/2024	395740/2024
BRUNO DE CAETANO MARRINHAS	FCJ4J21	M.TRANS	709.24.2597251	0001	20/03/2024	427130/2024
BRUNO DE CARVALHO NASCIMENTO	ENE3J79	M.TRANS	709.24.2568639	0001	06/03/2024	416152/2024
BRUNO DE CASTRO VERR0	012.007.096.208	IPTU	101.24.0100741	0003	15/03/2024	352626/2024
BRUNO DE LIMA	PEQ9A24	M.TRANS	709.24.2598686	0001	20/03/2024	427854/2024
BRUNO DE LIMA VIGIDIO	186.934	TFFP/FX	406.24.0520924	0001	27/03/2024	385504/2024
BRUNO DE MORAES FRANCA COURIER EIRELI	EU46I82	M.TRANS	709.24.2590009	0001	15/03/2024	423566/2024
BRUNO DE OLIVEIRA SANTOS	247.293	MULTA	704.24.2563230	0001	19/03/2024	411486/2024
BRUNO DE PAULA ROZA	FPL4H86	M.TRANS	709.24.2580787	0001	11/03/2024	419226/2024
BRUNO DE SOUSA BEZERRA	FCQ5C17	M.TRANS	709.24.2572567	0001	06/03/2024	417904/2024
BRUNO DE SOUSA DE PAULA	QOQ4C26	M.TRANS	709.24.2568281	0001	06/03/2024	415967/2024
BRUNO DE SOUSA LUCILO	248.256	TFFP/FX	406.24.0539151	0001	27/03/2024	395249/2024
BRUNO DE SOUSA SILVA	DRP0177	M.TRANS	709.24.2603792	0001	22/03/2024	430149/2024
BRUNO DE SOUZA	FYR8540	M.TRANS	709.24.2568064	0001	06/03/2024	415850/2024
BRUNO DE SOUZA PERRELLA	FOU1B51	M.TRANS	709.24.2591200	0001	15/03/2024	424189/2024
BRUNO DE SOUSA SOARES	185.509	TFFP/FX	406.24.0520504	0001	27/03/2024	385261/2024
BRUNO DE VASCONCELOS SILVA	FN13356	M.TRANS	709.24.2592409	0001	15/03/2024	424776/2024
BRUNO DIEGO DE ALMEIDA TEODORO	166.796	TFFP/FX	406.24.0515975	0001	27/03/2024	382708/2024
BRUNO DIEGO DE ALMEIDA TEODORO - ME	240.783	TFFP/FX	406.24.0536586	0001	27/03/2024	394012/2024
BRUNO DO CARMO PANNARONI	003.045.159.373	IPTU	101.24.0030199	0003	17/03/2024	347906/2024
BRUNO DO PRADO OLIVEIRA	LTC5A80	M.TRANS	709.24.2589745	0001	15/03/2024	423436/2024
BRUNO DOS SANTOS	CMO6I38	M.TRANS	709.24.2597414	0001	20/03/2024	427209/2024
BRUNO DOS SANTOS BATISTA	310.994	TFFP/FX	406.24.0564099	0001	27/03/2024	405906/2024
BRUNO DOS SANTOS MARTINS	271.388	TFFP/FX	406.24.0547626	0001	27/03/2024	399093/2024
BRUNO DOS SANTOS NOGUEIRA	LQ56C55	M.TRANS	709.24.2571812	0001	06/03/2024	417492/2024
BRUNO DOS SANTOS PORCINO	FGW2H46	M.TRANS	709.24.2600852	0001	20/03/2024	428904/2024
BRUNO DOS SANTOS RODRIGUES	532.312.038.000	IPTU	101.24.0246790	0003	12/03/2024	366932/2024
BRUNO EDUARDO GONCALVES	020.005.030.103	IPTU	101.24.0140704	0003	15/03/2024	355607/2024
BRUNO EGREJA DA SILVA	006.040.059.065	IPTU	101.24.0063509	0003	12/03/2024	350612/2024
BRUNO F GALVAO	DRY1311	M.TRANS	709.24.2598296	0001	20/03/2024	427656/2024
BRUNO FATTORI CABELEIREIROS ME	177.203	TFFP/FX	406.24.0518377	0001	27/03/2024	384014/2024
BRUNO FAZOLI CAPARELLI SILVA	005.011.032.648	IPTU	101.24.0050926	0003	12/03/2024	349723/2024
BRUNO FELIPE VILELA	004.096.009.003	IPTU	101.24.0047561	0003	15/03/2024	349504/2024
BRUNO FERNANDES DA SILVA	CMH5B17	M.TRANS	709.24.2599255	0001	20/03/2024	428117/2024
BRUNO FERNANDES DE LIMA	031.001.097.019	IPTU	101.24.0194182	0003	17/03/2024	360286/2024
BRUNO FERNANDES DOS SANTOS	253.590	TFFP/FX	406.24.0541196	0001	27/03/2024	396187/2024
BRUNO FERRAREZI	006.050.002.005	IPTU	101.24.0064377	0003	12/03/2024	350684/2024
BRUNO FREIRE YAMAUTHI ME	210.186	TFFP/FX	406.24.0527367	0001	27/03/2024	389080/2024
BRUNO FREITAS VASCONCELOS	313.512	TFFP/FX	406.24.0565222	0001	27/03/2024	406319/2024
BRUNO FREIXO CORREA	FME3796	M.TRANS	709.24.2607025	0001	22/03/2024	431739/2024
BRUNO G DA SILVA	334.729	TFFP/FX	406.24.0571191	0001	27/03/2024	408182/2024
BRUNO GABRIEL DE MESQUITA	FHO1416	M.TRANS	709.24.2567864	0001	06/03/2024	415729/2024
BRUNO GALLO DE OLIVEIRA	FJ00212	M.TRANS	709.24.2586933	0001	15/03/2024	422284/2024
BRUNO GOMES BASSO	236.712	TFFP/FX	406.24.0535231	0001	27/03/2024	393330/2024
BRUNO GOMES DA SILVA AUTO SOCORRO	GDE5F05	M.TRANS	709.24.2566766	0001	06/03/2024	415317/2024
BRUNO GONCALVES DA SILVA 23293014801	GBP5512	M.TRANS	709.24.2581810	0001	11/03/2024	419771/2024
BRUNO GONCALVES TEIXEIRA DA SILVA BRAGA	FFV9499	M.TRANS	709.24.2591402	0001	15/03/2024	424283/2024
BRUNO GORI	522.103.142.000	IPTU	101.24.0232955	0003	12/03/2024	365051/2024
BRUNO GUADAGNUCCI DOS SANTOS	273.308	TFFP/FX	406.24.0548384	0001	27/03/2024	399437/2024
BRUNO GUILHERME SIGNER	015.107.014.000	IPTU	101.24.0120681	0003	12/03/2024	353994/2024
BRUNO GUIRADO PAZOTI LTDA	332.508	TFFP/FX	406.24.0570552	0001	27/03/2024	408015/2024
BRUNO H.SILVA JACON CONS.TECN.INFORMACAO LTDA	295.649	TFFP/FX	406.24.0557688	0001	27/03/2024	403385/2024
BRUNO HENRIQUE ALMEIDA CINTRA	033.032.061.073	IPTU	101.24.0206732	0003	16/03/2024	361754/2024
BRUNO HENRIQUE DE SOUZA BUENO	311.890	TFFP/FX	406.24.0564525	0001	27/03/2024	406061/2024
BRUNO HENRIQUE ELIAS DE MORAES	FIX5716	M.TRANS	709.24.2597779	0001	20/03/2024	427383/2024
BRUNO HENRIQUE MORE GIRON	HJT8J64	M.TRANS	709.24.2597470	0001	20/03/2024	427238/2024
BRUNO HENRIQUE RODRIGUES DE LIMA		ISS CC	705.23.2806299	0009	07/03/2024	412866/2024
BRUNO HENRIQUE SILVA SOUZA	HLJ0100	M.TRANS	709.24.2570924	0001	06/03/2024	417078/2024
BRUNO HENRIQUE SILVA T.I E TREINAMENTOS	334.279	TFFP/FX	406.24.0571030	0001	27/03/2024	408133/2024

BRUNO HENRIQUE SOARES DOS SANTOS	GDJ4E92	M.TRANS	709.24.2564088	0001	06/03/2024	414216/2024
BRUNO IGNACIO DOS SANTOS	278.106	TFFP/FX	406.24.0550137	0001	27/03/2024	400212/2024
BRUNO IRONILDO DE SOUZA OLIVEIRA	FAY9342	M.TRANS	709.24.2616024	0001	28/03/2024	433271/2024
BRUNO JESUS DE MENEZES - EIRELI - EPP	210.712	TFFP/FX	406.24.0527521	0001	27/03/2024	389174/2024
BRUNO JORGE DEMUNER M. SALLES	QPM1B50	M.TRANS	709.24.2587871	0001	15/03/2024	422745/2024
BRUNO JOSE CONTI	FRK9A62	M.TRANS	709.24.2599834	0001	20/03/2024	428364/2024
BRUNO JOSE DA SILVA	BXG2358	M.TRANS	709.24.2574571	0001	06/03/2024	418995/2024
BRUNO JOSE DA SILVA	BXG2358	M.TRANS	709.24.2608836	0001	22/03/2024	432739/2024
BRUNO JOSE DA SILVA	BXG2358	M.TRANS	709.24.2574581	0001	06/03/2024	418998/2024
BRUNO JOSE DA SILVA	BXG2358	M.TRANS	709.24.2608608	0001	22/03/2024	432603/2024
BRUNO JOSE DA SILVA	BXG2358	M.TRANS	709.24.2574604	0001	06/03/2024	419011/2024
BRUNO JOSE PETRI	EJA9057	M.TRANS	709.24.2585310	0001	15/03/2024	421513/2024
BRUNO JUNQUEIRA MATTAR	ETG9662	M.TRANS	709.24.2583268	0001	11/03/2024	420526/2024
BRUNO JUNQUEIRA MATTAR	ETG9662	M.TRANS	709.24.2591195	0001	15/03/2024	424186/2024
BRUNO LAUREANO DE SOUZA	DNU9C30	M.TRANS	709.24.2569530	0001	06/03/2024	416479/2024
BRUNO LEITE DA SILVA RIBEIRO COSTA	265.736	TFFP/FX	406.24.0545569	0001	27/03/2024	398150/2024
BRUNO LEONARDO SCABELLO	004.018.182.173	IPTU	101.24.0040375	0003	15/03/2024	349004/2024
BRUNO LEONARDO TEIXEIRA PAES	DPR9832	M.TRANS	709.24.2586409	0001	15/03/2024	422024/2024
BRUNO LEONE PINTO	FDV3029	M.TRANS	709.24.2571375	0001	06/03/2024	417237/2024
BRUNO LIMA DE FREITAS	336.547	TFFP/FX	406.24.0571790	0001	27/03/2024	408364/2024
BRUNO LIMA DE OLIVEIRA 40566346885	FOE7H96	M.TRANS	709.24.2568021	0001	06/03/2024	415821/2024
BRUNO LIMA DOS SANTOS	532.100.259.106	IPTU	101.24.0244858	0003	12/03/2024	366635/2024
BRUNO LOURENCO SILVA	FZD6D27	M.TRANS	709.24.2586827	0001	15/03/2024	422226/2024
BRUNO LUCAS TOME DE OLIVEIRA	EHZ7D89	M.TRANS	709.24.2606444	0001	22/03/2024	431447/2024
BRUNO LUIZ LIRA	016.015.121.112	IPTU	101.24.0121849	0003	12/03/2024	354074/2024
BRUNO LUIZ ZANON - ESPOLIO	611.401.058.000	CIP	105.24.0275213	0003	29/03/2024	373146/2024
BRUNO MACHADO FERREIRA DOS SANTOS	228.985	TFFP/FX	406.24.0532822	0001	27/03/2024	392066/2024
BRUNO MACIEL SERVULO CONSULTORIA	299.983	TFFP/FX	406.24.0559513	0001	27/03/2024	404147/2024
BRUNO MAICON LOPES AUGUSTO	029.021.059.000	IPTU	101.23.2779410	0010	27/03/2024	345494/2024
BRUNO MARCEL MORENGUI	015.029.001.327	IPTU	101.24.0116372	0003	12/03/2024	353619/2024
BRUNO MARCELINO GIMENEZ LTDA	323.292	TFFP/FX	406.24.0568076	0001	27/03/2024	407271/2024
BRUNO MARCHETTI NETO	006.117.024.075	IPTU	101.24.0067210	0003	12/03/2024	350954/2024
BRUNO MARCOS BORGES JORDAO	GID6C01	M.TRANS	709.24.2599718	0001	20/03/2024	428313/2024
BRUNO MARCOS MUNIZ DA SILVA	QBK9144	M.TRANS	709.24.2583760	0001	11/03/2024	420801/2024
BRUNO MARQUES GENANGELO	005.011.032.656	IPTU	101.24.0050934	0003	12/03/2024	349728/2024
BRUNO MARSON	521.008.001.027	IPTU	101.24.0225997	0003	16/03/2024	364275/2024
BRUNO MARTIGNAGO	289.268	TFFP/FX	406.24.0554831	0001	27/03/2024	402185/2024
BRUNO MASSASHI DE SOUZA GONDO	510.204.097.000	IPTU	101.24.0215612	0003	12/03/2024	362771/2024
BRUNO MENDES ZANELLA	002.054.015.156	IPTU	101.24.0020890	0003	12/03/2024	347176/2024
BRUNO MESSIAS LOPES EIRELI ME	ECT3023	M.TRANS	709.24.2570689	0001	06/03/2024	416979/2024
BRUNO MILANEZI DE CAMPOS - ME	242.608	TFFP/FX	406.24.0537233	0001	27/03/2024	394326/2024
BRUNO MONTOVANI SCIANCEALEPRE	240.051	TFFP/FX	406.24.0536340	0001	27/03/2024	393882/2024
BRUNO MORAES DE OLIVEIRA CONS. TECN.DA INF.LTDA	308.361	TFFP/FX	406.24.0562958	0001	27/03/2024	405504/2024
BRUNO MORAES DO NASCIMENTO	EQF1J56	M.TRANS	709.24.2606780	0001	22/03/2024	431622/2024
BRUNO MORGANTI - ESPOLIO	001.031.036.000	IPTU	101.24.0005792	0003	12/03/2024	346310/2024
BRUNO MOSSO RESENDE	OMA0045	M.TRANS	709.24.2571913	0001	06/03/2024	417557/2024
BRUNO NASCIMENTO DE SOUZA	FKM2139	M.TRANS	709.24.2573337	0001	06/03/2024	418303/2024
BRUNO NASCIMENTO DOS SANTOS	EBG8326	M.TRANS	709.24.2566271	0001	06/03/2024	415125/2024
BRUNO OLIVEIRA DE MORAIS	164.850	TFFP/FX	406.24.0515593	0001	27/03/2024	382501/2024
BRUNO OLIVEIRA DE SOUSA LIMA	256.282	TFFP/FX	406.24.0542083	0001	27/03/2024	396582/2024
BRUNO OLIVEIRA ESCRITORIO E APOIO ADM LTDA	324.707	TFFP/FX	406.24.0568461	0001	27/03/2024	407382/2024
BRUNO ONOFRE GOMES		PP/FUNE	702.23.4012532	0006	29/03/2024	411216/2024
BRUNO PACHECO DE OLIVEIRA	191.649	TFFP/FX	406.24.0522256	0001	27/03/2024	386261/2024
BRUNO PAIVA PINHEIRO DANTAS	EQZ7F31	M.TRANS	709.24.2596791	0001	20/03/2024	426887/2024
BRUNO PARASKEVAS DE PAULA	DFX0505	M.TRANS	709.24.2616832	0001	28/03/2024	433736/2024
BRUNO PARASKEVAS DE PAULA	DFX0505	M.TRANS	709.24.2573427	0001	06/03/2024	418353/2024
BRUNO PEREIRA ANTONIO	GLQ0034	M.TRANS	709.24.2602103	0001	20/03/2024	429614/2024
BRUNO PEREIRA COSTA	256.838	TFFP/FX	406.24.0542281	0001	27/03/2024	396677/2024
BRUNO PEREIRA DE SOUSA	DVC7743	M.TRANS	709.24.2591897	0001	15/03/2024	424527/2024
BRUNO PEREIRA DE SOUSA	125.783	TFFP/FX	406.24.0509166	0001	27/03/2024	378975/2024
BRUNO PEREIRA GUEDES	019.029.039.055	IPTU	101.24.0138653	0003	16/03/2024	355441/2024
BRUNO PICCOLI BOTELHO	240.415	TFFP/FX	406.24.0536439	0001	27/03/2024	393938/2024
BRUNO PINHEIRO DOS SANTOS	FQB7F85	M.TRANS	709.24.2603293	0001	22/03/2024	429903/2024
BRUNO PIRES BARBOSA	EIC2C81	M.TRANS	709.24.2616149	0001	28/03/2024	433344/2024
BRUNO PIRES DOS SANTOS	EJZ6344	M.TRANS	709.24.2591636	0001	15/03/2024	424401/2024
BRUNO PUP E PAULA	PWY4591	M.TRANS	709.24.2565140	0001	06/03/2024	414602/2024
BRUNO RAFAEL DE SOUZA	CCL3654	M.TRANS	709.24.2590994	0001	15/03/2024	424094/2024
BRUNO RAFAEL SILVA FEITOZA	EZE4733	M.TRANS	709.24.2583213	0001	11/03/2024	420493/2024
BRUNO RAFAEL SILVA FEITOZA	EZE4733	M.TRANS	709.24.2595736	0001	15/03/2024	426579/2024
BRUNO REIS DE OLIVEIRA	242.267	TFFP/FX	406.24.0537129	0001	27/03/2024	394275/2024
BRUNO REIS DE OLIVEIRA SILVA	265.234	TFFP/FX	406.24.0545386	0001	27/03/2024	398081/2024
BRUNO RIBEIRO FANTINI	015.087.074.074	IPTU	101.24.0119536	0003	12/03/2024	353885/2024
BRUNO RIPOLI ALMEIDA	015.027.029.000	IPTU	101.24.0115899	0003	12/03/2024	353579/2024
BRUNO ROBERTO MURACA	QUK2I98	M.TRANS	709.24.2603384	0001	22/03/2024	429952/2024
BRUNO ROBERTO ROMAO AVENOSO	257.608	TFFP/FX	406.24.0542569	0001	27/03/2024	396820/2024
BRUNO RODRIGO CARDOSO DA ROCHA	255.136	TFFP/FX	406.24.0541656	0001	27/03/2024	396410/2024
BRUNO RODRIGUES DOS SANTOS	EOJ8J89	M.TRANS	709.24.2601545	0001	20/03/2024	429266/2024
BRUNO RODRIGUES FELICIO	193.262	TFFP/FX	406.24.0522699	0001	27/03/2024	386527/2024
BRUNO ROGER FERREIRA CONSTRUCOES	263.127	TFFP/FX	406.24.0544608	0001	27/03/2024	397743/2024
BRUNO ROLIM DE ABREU	EGU0A21	M.TRANS	709.24.2595457	0001	15/03/2024	426420/2024
BRUNO RONCHETTI	031.018.034.000	IPTU	101.24.0194566	0003	17/03/2024	360319/2024
BRUNO ROQUE BISPO OLIVEIRA	FZS6C45	M.TRANS	709.24.2615852	0001	28/03/2024	433165/2024
BRUNO ROSA CABRAL	020.050.030.079	IPTU	101.24.0140680	0003	15/03/2024	355605/2024
BRUNO SANCHES DE CASTRO PR.DE SERV.DE AP.ADM. ME	194.629	TFFP/FX	406.24.0523129	0001	27/03/2024	386784/2024
BRUNO SANDOVAL GARCIA	002.073.027.404	IPTU	101.24.0024071	0003	12/03/2024	347452/2024
BRUNO SANTOS	011.038.010.201	IPTU	101.24.0097863	0003	12/03/2024	352505/2024
BRUNO SANTOS ROCHA	PLR7D12	M.TRANS	709.24.2594836	0001	15/03/2024	426050/2024
BRUNO SAVIELLO	LYL7B68	M.TRANS	709.24.2597552	0001	20/03/2024	427276/2024
BRUNO SAVIELLO	LYL7B68	M.TRANS	709.24.2581635	0001	11/03/2024	419689/2024
BRUNO SCUDELER DA SILVA	003.047.016.986	IPTU	101.24.0033245	0003	20/03/2024	348328/2024
BRUNO SELESTRIM JUNIOR	055.110	TFFP/FX	406.24.0502284	0001	27/03/2024	375989/2024
BRUNO SELESTRIM JUNIOR	031.128.031.000	IPTU	101.24.0199442	0003	17/03/2024	360791/2024
BRUNO SELESTRIM JUNIOR APROVACAO DE CREDITO	270.460	TFFP/FX	406.24.0547311	0001	27/03/2024	398934/2024
BRUNO SERGIO ROCHA SARDELLA	014.028.004.155	IPTU	101.24.0114127	0003	12/03/2024	353463/2024
BRUNO SERRANO BENAZZI - ME	178.955	TFFP/FX	406.24.0518816	0001	27/03/2024	384271/2024
BRUNO SILVA DOS SANTOS	246.322	TFFP/FX	406.24.0538472	0001	27/03/2024	394935/2024
BRUNO SILVA SERRA	325.497	TFFP/FX	406.24.0568636	0001	27/03/2024	407444/2024
BRUNO SIQUEIRA DISTRIBUIDORA LTDA-EPP	198.563	TFFP/FX	406.24.0524258	0001	27/03/2024	387453/2024
BRUNO SIQUEIRA HOMEM	281.735	TFFP/FX	406.24.0551462	0001	27/03/2024	400776/2024
BRUNO SOARES RAMOS	DGI7937	M.TRANS	709.24.2567932	0001	06/03/2024	415772/2024
BRUNO SOUZA PINTO	DUB9159	M.TRANS	709.24.2590993	0001	15/03/2024	424093/2024
BRUNO SOUZA PINTO	DUB9159	M.TRANS	709.24.2574882	0001	06/03/2024	419158/2024
BRUNO T. LEMOS EIRELI - ME	248.179	TFFP/FX	406.24.0539121	0001	27/03/2024	395237/2024
BRUNO TAKEO YOSHIDA INST.DE EQUIPAMENTOS - ME	225.947	TFFP/FX	406.24.0532157	0001	27/03/2024	391711/2024

BRUNO TAMBALO VIEIRA	GHF2C38	M.TRANS	709.24.2590924	0001	15/03/2024	424053/2024
BRUNO TEIXEIRA SOUZA	CKI3255	M.TRANS	709.24.2589969	0001	15/03/2024	423539/2024
BRUNO THIAGO SZILAGY	001.018.107.025	IPTU	101.24.0002434	0003	12/03/2024	346145/2024
BRUNO TIAGO DOS SANTOS	260.461	TFFP/FX	406.24.0543613	0001	27/03/2024	397320/2024
BRUNO TIEFEN REPRESENTACAO COMERCIAL LTD	BVV9F35	M.TRANS	709.24.2573784	0001	06/03/2024	418530/2024
BRUNO TORRES DE OLIVEIRA	EUVW2E46	M.TRANS	709.24.2569330	0001	06/03/2024	416392/2024
BRUNO TORRES NASCIMENTO	EZX2D11	M.TRANS	709.24.2600271	0001	20/03/2024	428570/2024
BRUNO VALADARES SAMPAIO	DDW7345	M.TRANS	709.24.2600221	0001	20/03/2024	428546/2024
BRUNO VALENTE PEREIRA	512.028.094.211	IPTU	101.24.0222726	0003	12/03/2024	363770/2024
BRUNO VARJAO DO SANTOS FERREIRA	PER4647	M.TRANS	709.24.2591499	0001	15/03/2024	424330/2024
BRUNO VIEIRA	148.028	TFFP/FX	406.24.0512502	0001	27/03/2024	380762/2024
BRUNO VINICIUS GRACIANO	021.007.087.179	IPTU	101.24.0148186	0003	16/03/2024	356391/2024
BRUNO VINICIUS PEREIRA		ISS CC	705.23.2805543	0009	07/03/2024	412616/2024
BRUNO VINICIUS PEREIRA	263.334	TFFP/FX	406.24.0544680	0001	27/03/2024	397773/2024
BRUNO VINICIUS SERAFIM	002.054.015.192	IPTU	101.24.0020926	0003	12/03/2024	347180/2024
BRUNO VIOTTO MARQUES	006.120.014.394	IPTU	101.24.0068520	0003	12/03/2024	351052/2024
BRUSERV SERVICOS DE APOIO ADMINISTRATIVO LTDA	173.832	TFFP/FX	406.24.0517521	0001	27/03/2024	383544/2024
BRUXTOUR - VIAGENS E TURISMO LTDA - ME	261.171	TFFP/FX	406.24.0543885	0001	27/03/2024	397430/2024
BRX PRIME MOVEIS LTDA	321.080	TFFP/FX	406.24.0567562	0001	27/03/2024	407127/2024
BRYAN LEONARDO SILVA GONCALVES	CCT2003	M.TRANS	709.24.2605508	0001	22/03/2024	430892/2024
BRYSAIT TOLDOS E COBERTURAS S/C LTDA - ME	134.997	TFFP/FX	406.24.0510515	0001	27/03/2024	379663/2024
BS ABC CENTRO AUTOMOTIVO LTDA - ME	172.622	TFFP/FX	406.24.0517226	0001	27/03/2024	383398/2024
BS CORP ASSESSORIA E ARQUITETURA LTDA	257.045	TFFP/FX	406.24.0542363	0001	27/03/2024	396726/2024
BSA INVESTIMENTOS E NEGOCIOS EIRELI	QPT6G68	M.TRANS	709.24.2597482	0001	20/03/2024	427242/2024
BSD-SERVICON SERVICOS LTDA	339.700	TFFP/FX	406.24.0572768	0001	27/03/2024	408666/2024
BSI FREIGHT BRASIL LTDA	331.465	TFFP/FX	406.24.0570259	0001	27/03/2024	407930/2024
BSI NEGOCIOS & PARTICIPACOES LTDA	174.950	TFFP/FX	406.24.0517807	0001	27/03/2024	383713/2024
BSL COMUNICACOES LTDA - EPP	161.724	TFFP/FX	406.24.0514972	0001	27/03/2024	382145/2024
BSMIX COMERCIO E SERVICOS LTDA	276.528	TFFP/FX	406.24.0549554	0001	27/03/2024	399960/2024
BSMM CONSULTORIA EM TI LTDA	305.735	TFFP/FX	406.24.0561905	0001	27/03/2024	405095/2024
BSP EMPREENDIMENTOS IMOBILIARIOS D113 LTDA	005.047.028.000	IPTU	101.24.0053052	0003	12/03/2024	349906/2024
BT COMERCIO M. DE PINTURA E ASSESSORIOS LTDA	307.383	TFFP/FX	406.24.0562573	0001	27/03/2024	405357/2024
BT INVESTWEB EMPREENDIMENTOS LTDA	286.629	TFFP/FX	406.24.0553641	0001	27/03/2024	401698/2024
BTECH PROJETO E INSTALACOES LTDA	288.309	TFFP/FX	406.24.0554401	0001	27/03/2024	402028/2024
BTF TECNOLOGIA & INOVACAO LTDA	338.253	TFFP/FX	406.24.0572262	0001	27/03/2024	408503/2024
BTS BRASIL PARTICIPACOES E INTERMEDIACOES EIRELI	264.295	TFFP/FX	406.24.0545057	0001	27/03/2024	397937/2024
BTSTORE COMERCIO DE PRODUTOS LTDA - ME	257.370	TFFP/FX	406.24.0542486	0001	27/03/2024	396781/2024
BUARQUE COMERCIAL LTDA ME	111.848	TFFP/FX	406.24.0507343	0001	27/03/2024	378126/2024
BUCAS GESTAO ADMINISTRATIVA E MARKETING	FQP6E49	M.TRANS	709.24.2593125	0001	15/03/2024	425155/2024
BUCA'S GESTAO ADMINISTRATIVA E MARKETING EIRELI	307.285	TFFP/FX	406.24.0562534	0001	27/03/2024	405341/2024
BUCO VITAL - CLIN.DE FISIOT.E ESPEC.S/S LTDA	236.568	TFFP/FX	406.24.0535187	0001	27/03/2024	393305/2024
BUENFIL & SENEDESSE DESENHOS TECNICOS LTDA - ME	225.555	TFFP/FX	406.24.0532017	0001	27/03/2024	391645/2024
BUENO & HILARIO REPRESENTACOES COMERCIAIS LTDA	177.682	TFFP/FX	406.24.0518488	0001	27/03/2024	384077/2024
BUENO & RODRIGUES INTERM. DE NEG. E SERV. LTDA	296.386	TFFP/FX	406.24.0558013	0001	27/03/2024	403531/2024
BUENO E MACIEL LTDA	240.883	TFFP/FX	406.24.0536623	0001	27/03/2024	394029/2024
BUENO FONSECA ENGENHARIA E CONSTRUCOES LTDA	325.997	ISS	292.24.4323584	0001	15/01/2024	374468/2024
BUENO FONSECA ENGENHARIA E CONSTRUCOES LTDA	325.997	TFFP/FX	406.24.0568791	0001	27/03/2024	407497/2024
BUENO GOIS SOCIEDADE INDIVIDUAL DE ADVOCACIA	337.823	TFFP/FX	406.23.3193860	0004	18/03/2024	375378/2024
BUENO GOIS SOCIEDADE INDIVIDUAL DE ADVOCACIA	337.823	TFFP/FX	406.24.0572140	0001	27/03/2024	408467/2024
BUENO PIZZARIA LTDA	303.042	TFFP/FX	406.24.0560836	0001	27/03/2024	404679/2024
BUENO STAR SERVICOS ADMINISTRATIVOS LTDA	325.915	TFFP/FX	406.24.0568727	0001	27/03/2024	407479/2024
BUENO'S ACAI COMERCIO VAREJISTA LTDA	300.797	TFFP/FX	406.24.0559850	0001	27/03/2024	404289/2024
BUFFET CONQUISTA SERVICOS LTDA ME	196.161	TFFP/FX	406.24.0523558	0001	27/03/2024	387045/2024
BUFFET EMPORIO DE FESTAS LTDA ME	233.440	TFFP/FX	406.24.0534156	0001	27/03/2024	392743/2024
BUFFET ESPACO CASAVENTURA EIRELI	174.031	ISS	291.24.4423444	0001	15/03/2024	373741/2024
BUFFET KI-ENCANTO LTDA - ME	199.932	TFFP/FX	406.24.0524653	0001	27/03/2024	387675/2024
BUFFET MAGIC LTDA	331.023	TFFP/FX	406.24.0570158	0001	27/03/2024	407904/2024
BUFFET NATUREZA EIRELI - ME	250.720	TFFP/FX	406.24.0540029	0001	27/03/2024	395662/2024
BUFFET TORRESI GOURMET EIRELI	276.398	TFFP/FX	406.24.0549499	0001	27/03/2024	399935/2024
BUGA COMERCIO DE GAS LTDA	QQD1G63	M.TRANS	709.24.2567030	0001	06/03/2024	415406/2024
BUGLE BOY SERVICOS ADMINISTRATIVOS EIRELI	163.096	TFFP/FX	406.24.0515235	0001	27/03/2024	382291/2024
BUGO CONFECÇOES LTDA - ME	203.693	TFFP/FX	406.24.0525635	0001	27/03/2024	388182/2024
BUILDERS LOC LOCADORA E OPER DE MAQ. EQ.LTDA EPP	185.197	TFFP/FX	406.24.0520418	0001	27/03/2024	385213/2024
BULCAO & BRITO ROUPAS E ACESSORIOS LTDA	301.428	TFFP/FX	406.24.0560113	0001	27/03/2024	404390/2024
BULZAI ASSESSORIA EM MARKETING LTDA	339.915	ISS	291.24.4422060	0001	15/03/2024	373704/2024
BULZAI ASSESSORIA EM MARKETING LTDA	339.915	TFFP/FX	406.24.0572805	0001	27/03/2024	408673/2024
BUNKER BENEFICIOS E SEGUROS LTDA	329.270	TFFP/FX	406.24.0569714	0001	27/03/2024	407775/2024
BUONO & PRADO LTDA - ME	203.958	TFFP/FX	406.24.0525701	0001	27/03/2024	388209/2024
BURANELLOS ASSESSORIA E CONSULT.EMPRESARIAL LTDA	301.878	TFFP/FX	406.24.0560300	0001	27/03/2024	404472/2024
BURANO EMPREENDIMENTOS E PARTICIPACOES LTDA	021.084.053.000	IPTU	101.24.0152727	0003	16/03/2024	356746/2024
BUREL COMERCIO DE ROUPAS E ACESSORIOS LTDA	259.191	TFFP/FX	406.24.0543150	0001	27/03/2024	397112/2024
BURGDEGA HAMBURGUERIA LTDA	289.980	TFFP/FX	406.24.0555149	0001	27/03/2024	402311/2024
BURGUI GASTRONOMIA LTDA	309.176	TFFP/FX	406.24.0563322	0001	27/03/2024	405626/2024
BURN HOOKAH LOUNGE E TABACARIA LTDA - ME	252.929	TFSANIT	407.24.0260426	0002	27/03/2024	409674/2024
BURN HOOKAH LOUNGE E TABACARIA LTDA - ME	252.929	TFFP/FX	406.24.0540821	0001	27/03/2024	396038/2024
BUSATO BUSO & PERIGO ADM. E PARTICIPACAO LTDA	278.889	TFFP/FX	406.24.0550398	0001	27/03/2024	400334/2024
BUSAYO ADEGBOYEGA ALONGE	203.495	TFFP/FX	406.24.0525589	0001	27/03/2024	388155/2024
BUSINESS ACTION-REPRESENT.COM.PROD.MED.HOSP.LTDA	180.245	TFFP/FX	406.24.0519114	0001	27/03/2024	384458/2024
BUSINESS ACTION-REPRESENT.COM.PROD.MED.HOSP.LTDA	180.245	ISS	292.24.4323265	0001	15/01/2024	374184/2024
BUSINESS CLEAN SERV. MAO DE OBRA TERC. LTDA	257.822	TFFP/FX	406.24.0542642	0001	27/03/2024	396861/2024
BUSINESS CLEAN SERV. MAO DE OBRA TERC. LTDA	257.822	TFSANIT	407.24.0260647	0002	27/03/2024	409773/2024
BUSTENI PARTICIPACOES S/A	262.060	TFFP/FX	406.24.0544219	0001	27/03/2024	397581/2024
BUTINHAO E SILVA TRANSPORTES LTDA - ME	234.815	TFFP/FX	406.24.0534611	0001	27/03/2024	392990/2024
BUTTERFLYTUR ASSESSORIA DE VIAGENS LTDA ME	208.181	TFFP/FX	406.24.0526830	0001	27/03/2024	388778/2024
BUZATTO & CIA. CORRETORA DE SEGUROS LTDA.	080.608	TFFP/FX	406.24.0503804	0001	27/03/2024	376440/2024
BUZZO PLANEJAMENTO E SOLUCOES EIRELI - EPP	248.808	TFFP/FX	406.24.0539343	0001	27/03/2024	395335/2024
BV FINANCEIRA SA CFI	DYL2707	M.TRANS	709.24.2568786	0001	06/03/2024	416234/2024
BV FINANCEIRA SA CFI	DYL2707	M.TRANS	709.24.2598873	0001	20/03/2024	427948/2024
BV FINANCEIRA SA CFI	DYL2707	M.TRANS	709.24.2582237	0001	11/03/2024	420005/2024
BV FINANCEIRA SA CFI	DYL2707	M.TRANS	709.24.2581929	0001	11/03/2024	419827/2024
BV FINANCEIRA SA CFI	DYL2707	M.TRANS	709.24.2582336	0001	11/03/2024	420066/2024
BV LEASING ARREND MERCANTIL	BMH6874	M.TRANS	709.24.2566769	0001	06/03/2024	415319/2024
BV LEASING SA ARR MERCTL	CEJ8779	M.TRANS	709.24.2567206	0001	06/03/2024	415479/2024
BVC DE OLIVEIRA SEGURANCA DO TRABALHO - ME	219.446	TFFP/FX	406.24.0530066	0001	27/03/2024	390570/2024
BVLD TECNOLOGIA DA INFORMACAO LTDA ME	217.296	TFFP/FX	406.24.0529377	0001	27/03/2024	390193/2024
BVZ SERVICOS ADMINISTRATIVOS LTDA	339.971	TFFP/FX	406.23.3271990	0002	07/03/2024	375479/2024
BW PLANEJAMENTOS ESTRATEGICOS LTDA - ME	242.270	TFFP/FX	406.24.0537130	0001	27/03/2024	394276/2024
BW3 COMERCIO DE ARTIGOS PARA INFORMATICA LTDA ME	161.346	TFFP/FX	406.24.0514920	0001	27/03/2024	382114/2024
BWB SANTOS NEGOCIOS DIGITAIS - EIRELI	264.236	TFFP/FX	406.24.0545038	0001	27/03/2024	397928/2024
BWT CONSULTORIA E SISTEMAS LTDA	313.941	TFFP/FX	406.24.0565414	0001	27/03/2024	406390/2024
BY HAND CONFECÇOES E COMERCIO LTDA ME	056.787	TFFP/FX	406.24.0502361	0001	27/03/2024	376013/2024
BY LEANDRA LOPES EVENTOS LTDA - ME	096.195	TFFP/FX	406.24.0505337	0001	27/03/2024	377174/2024
BY PASS SERV.DE ELET.HIDRAULICA E PINT.S/C. LTDA	092.376	TFFP/FX	406.24.0504910	0001	27/03/2024	376954/2024
BYANCA DOS SANTOS COSTA	LUB5959	M.TRANS	709.24.2564099	0001	06/03/2024	414218/2024



BYDRESS MODAS E ACESSORIOS LTDA-ME	255.843	TFFP/FX	406.24.0541919	0001	27/03/2024	396514/2024
BYNFOR SERVICOS DE INFORMATICA LTDA ME	190.685	TFFP/FX	406.24.0521982	0001	27/03/2024	386098/2024
BYLLY SERVICOS LTDA	296.133	TFFP/FX	406.24.0557901	0001	27/03/2024	403481/2024
BYPLAST PARTICIPACOES LTDA	147.201	TFFP/FX	406.24.0512384	0001	27/03/2024	380697/2024
BYPLAST PARTICIPACOES LTDA	091.411	TFFP/FX	406.24.0504817	0001	27/03/2024	376903/2024
BYR COMPONENTES PARA MOLDES LTDA	201.269	TFFP/FX	406.24.0525014	0001	27/03/2024	387860/2024
BYS AGENCIA DE PUBLICIDADE E PROPAGANDA LTDA-ME	225.755	TFFP/FX	406.24.0532087	0001	27/03/2024	391678/2024
BYTEWAN TELECOMUNICACOES LTDA ME	257.497	TFFP/FX	406.24.0542533	0001	27/03/2024	396799/2024
BZ CENTER MODAS EIRELI	267.812	TFFP/FX	406.24.0546308	0001	27/03/2024	398479/2024
BZR SOLUCOES TECNOLOGICAS LTDA	302.506	TFFP/FX	406.24.0560608	0001	27/03/2024	404589/2024
C & C ASSESSORIA ORGANIZACIONAL E EVENTOS LT-ME	122.428	TFFP/FX	406.24.0508701	0001	27/03/2024	378758/2024
C & F PINTURAS RESIDENCIAIS E COMERCIAIS LTDA ME	163.775	TFFP/FX	406.24.0515355	0001	27/03/2024	382358/2024
C & H VENTURES PARTICIPACOES LTDA	293.551	TFFP/FX	406.24.0556752	0001	27/03/2024	402976/2024
C & J SANDRI REPRESENTACAO COMERCIAL LTDA	302.013	ISSQNSN	430.24.3165673	0001	21/11/2023	410508/2024
C & J SANDRI REPRESENTACAO COMERCIAL LTDA	302.013	TFFP/FX	406.24.0560368	0001	27/03/2024	404506/2024
C & J SANDRI REPRESENTACAO COMERCIAL LTDA	302.013	ISSQNSN	430.24.3165855	0001	20/12/2023	410521/2024
C & J SANDRI REPRESENTACAO COMERCIAL LTDA	302.013	ISSQNSN	430.24.3164865	0001	22/05/2023	410366/2024
C & J SANDRI REPRESENTACAO COMERCIAL LTDA	302.013	ISSQNSN	430.24.3165128	0001	20/06/2023	410394/2024
C & J SANDRI REPRESENTACAO COMERCIAL LTDA	302.013	ISSQNSN	430.24.3165198	0001	20/07/2023	410410/2024
C & J SANDRI REPRESENTACAO COMERCIAL LTDA	302.013	ISSQNSN	430.24.3164741	0001	20/04/2023	410354/2024
C & J SANDRI REPRESENTACAO COMERCIAL LTDA	302.013	ISSQNSN	430.24.3165284	0001	21/08/2023	410440/2024
C & S PINTURA E REFORMA LTDA - EPP	194.164	TFFP/FX	406.24.0522978	0001	27/03/2024	386695/2024
C & V INSTALACAO E MANUT. ELETRONICA S/S LTDA-ME	192.938	TFFP/FX	406.24.0522614	0001	27/03/2024	386479/2024
C A DOS SANTOS SERVICOS ME	211.315	TFFP/FX	406.24.0527690	0001	27/03/2024	389264/2024
C A FERREIRA CABELEIRO - ME	254.459	TFFP/FX	406.24.0541374	0001	27/03/2024	396278/2024
C A KOSUZINSKI EDUCACAO INFANTIL - ME	192.866	TFFP/FX	406.24.0522598	0001	27/03/2024	386470/2024
C A MALVASSORA LATICINIOS	268.121	TFFP/FX	406.24.0546431	0001	27/03/2024	398547/2024
C A PELOIA ARTEFATOS DE METAIS E PECAS AUTOMO	GCT7069	M.TRANS	709.24.2588442	0001	15/03/2024	422899/2024
C B BASSO ME	GIR6D29	M.TRANS	709.24.2571521	0001	06/03/2024	417329/2024
C B SILVA INSTALACAO E MANUT. DE ELEVADORES	279.491	TFFP/FX	406.24.0550638	0001	27/03/2024	400433/2024
C CONTE GARCIA	254.377	TFFP/FX	406.24.0541344	0001	27/03/2024	396264/2024
C D SOUZA-COMERCIO DE MOVEIS	272.511	TFFP/FX	406.24.0548063	0001	27/03/2024	399282/2024
C DA SILVA AZEVEDO COMERCIO DE MOVEIS - ME	252.353	TFFP/FX	406.24.0540602	0001	27/03/2024	395922/2024
C DE C BORGES INTERMEDIACOES ME	185.773	TFFP/FX	406.24.0520585	0001	27/03/2024	385300/2024
C DIAS COMERCIO DE ARTEFATOS LTDA	276.349	TFFP/FX	406.24.0549483	0001	27/03/2024	399930/2024
C DOS SANTOS CABRAL EMPREENDIM. DIGITAIS LTDA	287.284	TFFP/FX	406.24.0553946	0001	27/03/2024	401844/2024
C DUTRA COSTA TRANSPORTES - ME	206.650	TFFP/FX	406.24.0526424	0001	27/03/2024	388592/2024
C E E CARREIRAS E ESTAGIOS S/S LTDA ME	216.643	TFFP/FX	406.24.0529193	0001	27/03/2024	390079/2024
C F FELIX EMPREITEIRA	273.232	TFFP/FX	406.24.0548353	0001	27/03/2024	399420/2024
C F V MOREIRA ADEGA	237.645	TFFP/FX	406.24.0535536	0001	27/03/2024	393486/2024
C G REJANI TRANSPORTES ME	248.995	TFFP/FX	406.24.0539401	0001	27/03/2024	395361/2024
C H CORNIATTI RECICLAGEM ME	187.176	TFFP/FX	406.24.0520997	0001	27/03/2024	385549/2024
C INACIA DOS REIS FERNANDES SERVICOS DE GUINCHO	292.961	TFFP/FX	406.24.0556487	0001	27/03/2024	402863/2024
C J DE ANDRADE SOCIEDADE INDIVIDUAL DE ADVOCACIA	262.496	TFFP/FX	406.24.0544363	0001	27/03/2024	397644/2024
C J VITORIANO	256.395	TFFP/FX	406.24.0542122	0001	27/03/2024	396601/2024
C L CAMPOMORI-CONSULT.E TREINAMEN.EM INFORMATICA	261.231	TFFP/FX	406.24.0543905	0001	27/03/2024	397442/2024
C L INTERMEDIACAO DE NEGOCIOS LTDA	312.307	TFFP/FX	406.24.0564726	0001	27/03/2024	406138/2024
C L M DE SOUZA CONSULTORIA E TREINAMENTOS	287.027	TFFP/FX	406.24.0553833	0001	27/03/2024	401790/2024
C M A SANTOS CONSULTORIA	200.862	TFFP/FX	406.24.0524899	0001	27/03/2024	387807/2024
C M BEZERRA CANDIDO	RIL4E59	M.TRANS	709.24.2600292	0001	20/03/2024	428582/2024
C M D - FAMILIA MOITINHO ESPACO GOURMET LTDA	323.745	TFFP/FX	406.24.0568169	0001	27/03/2024	407296/2024
C M LINS GUSMAO ME	203.310	TFFP/FX	406.24.0525544	0001	27/03/2024	388131/2024
C M NEGOCIOS LTDA	289.923	TFFP/FX	406.24.0555128	0001	27/03/2024	402305/2024
C M OLIVEIRA MOURA PINTURAS - ME	200.013	TFFP/FX	406.24.0524670	0001	27/03/2024	387687/2024
C N M CONSTRUOES LTDA	328.707	TFFP/FX	406.24.0569506	0001	27/03/2024	407712/2024
C N PRESTACAO DE SERVICOS EIRELI ME	116.527	TFFP/FX	406.24.0507890	0001	27/03/2024	378377/2024
C O LORENZONI - TRANSPORTES - ME	242.021	TFFP/FX	406.24.0537047	0001	27/03/2024	394233/2024
C R ADMINISTRACAO DE OUTRAS EMPRESAS LTDA	249.739	TFFP/FX	406.24.0539673	0001	27/03/2024	395494/2024
C R ALVES BENEVIDES MATERIAIS DE CONSTRUCAO	189.231	TFFP/FX	406.24.0521569	0001	27/03/2024	385873/2024
C R BORRACHARIA E TRANSP DE CARGAS LTDA ME	CKH0971	M.TRANS	709.24.2584405	0001	15/03/2024	421052/2024
C R JR. LOGISTICA E INTERM. DE TRANSPORTE LTDA	332.011	TFFP/FX	406.24.0570418	0001	27/03/2024	407978/2024
C R R DIRECAO E PRODUCAO DE RADIO E TELEVISAO LT	174.438	TFFP/FX	406.24.0517696	0001	27/03/2024	383646/2024
C RUIZ CONSULTORIA EIRELI	215.000	TFFP/FX	406.24.0528669	0001	27/03/2024	389780/2024
C RUIZ CONSULTORIA EIRELI	215.000	ISS	292.24.4323326	0001	15/01/2024	374242/2024
C S A SERVICOS DE INSTALACOES INDUSTRIAIS LTD ME	185.669	TFFP/FX	406.24.0520549	0001	27/03/2024	385284/2024
C S NUNES DISTRIBUIDORA	271.862	TFFP/FX	406.24.0547806	0001	27/03/2024	399164/2024
C S R DE SOUSA MOVEIS	EIN9E46	M.TRANS	709.24.2585685	0001	15/03/2024	421703/2024
C S S DOMINGUES - CONSULTORIA DE PROJETOS - ME	239.292	TFFP/FX	406.24.0536094	0001	27/03/2024	393760/2024
C T DE OLIVEIRA AGENC DE VIAGENS E TURISMO - EPP	225.431	TFFP/FX	406.24.0531975	0001	27/03/2024	391617/2024
C V SILVA LOZANO PLASTICOS - ME	253.904	TFFP/FX	406.24.0541180	0001	27/03/2024	396178/2024
C&C SERVICOS MEDICOS	268.588	ISS	292.24.4421801	0001	15/03/2024	374914/2024
C&C SERVICOS MEDICOS	268.588	TFFP/FX	406.24.0546618	0001	27/03/2024	398629/2024
C&D RESTAURANTE E PIZZARIA LTDA - ME	238.510	TFFP/FX	406.24.0535833	0001	27/03/2024	393636/2024
C&G RESTAURANTE SABOR DA FAZENDA LTDA	327.776	TFFP/FX	406.24.0569230	0001	27/03/2024	407620/2024
C&J DBMEX LOGISTICA TRANSP E SERVICOS LTDA ME	232.767	TFFP/FX	406.24.0533935	0001	27/03/2024	392641/2024
C&L ASSIST. TEC. DE CELULARES E ACESSORIOS LTDA	301.626	TFFP/FX	406.24.0560198	0001	27/03/2024	404430/2024
C&L MOURA SERVICOS ADMINISTRATIVOS LTDA	281.334	TFFP/FX	406.24.0551331	0001	27/03/2024	400721/2024
C&ML CONSTRUTORA E INCORPORADORA SPE LTDA	265.136	TFFP/FX	406.24.0545351	0001	27/03/2024	398065/2024
C&Y REPRESENTACOES COMERCIAIS PROD.ALIM.LTDA	198.169	TFFP/FX	406.24.0524148	0001	27/03/2024	387397/2024
C. A. BRANDT REPRESENTACOES	206.051	TFFP/FX	406.24.0526265	0001	27/03/2024	388513/2024
C. A. DA SILVA VESTUARIOS M	318.064	TFFP/FX	406.24.0566847	0001	27/03/2024	406892/2024
C. A. GOMES CENTRO ESTETICO	309.448	TFFP/FX	406.24.0563436	0001	27/03/2024	405665/2024
C. B. ROSSI MOSQUETTO TRANSPORTES - ME	218.180	TFFP/FX	406.24.0529664	0001	27/03/2024	390345/2024
C. BARBOSA MIGUEL	190.966	TFFP/FX	406.24.0522072	0001	27/03/2024	386154/2024
C. BATTISTIN LTDA	308.709	TFFP/FX	406.24.0563097	0001	27/03/2024	405551/2024
C. CRISTINA MOURAO	294.496	TFFP/FX	406.24.0557177	0001	27/03/2024	403164/2024
C. DA SILVA MODESTO NEGOCIOS DIGITAIS LTDA	284.512	TFFP/FX	406.24.0552703	0001	27/03/2024	401280/2024
C. DAS DORES CORREA ENCARNACAO PROD. DIG. LTDA	286.607	TFFP/FX	406.24.0553627	0001	27/03/2024	401691/2024
C. DE ARAUJO SANTANA FILHO NEGOCIOS DIGITAIS	278.514	TFFP/FX	406.24.0550268	0001	27/03/2024	400276/2024
C. DE BRITO OLIVEIRA LIMPEZA E SEGURANCA - ME	252.303	TFFP/FX	406.24.0540586	0001	27/03/2024	395913/2024
C. E. C. L. ON LINE DI GILIO GUGLIEMMI LT ME	250.336	ISS	292.24.4426321	0001	15/03/2024	375093/2024
C. E. CADEIRAS E TRANSPORTES LTDA	208.709	ISS	292.24.4323316	0001	15/01/2024	374233/2024
C. E. CADEIRAS E TRANSPORTES LTDA.	208.709	TFFP/FX	406.24.0526970	0001	27/03/2024	388849/2024
C. E. GARCIA DESENHOS - ME	182.034	TFFP/FX	406.24.0519560	0001	27/03/2024	384713/2024
C. E. GARCIA DESENHOS - ME	182.034	ISS	291.24.4424923	0001	15/03/2024	373784/2024
C. G CHRISTOPHE PRODUTOS DIGITAIS LTDA	281.646	TFFP/FX	406.24.0551429	0001	27/03/2024	400762/2024
C. G. P. LIMA LTDA - ME	235.678	TFFP/FX	406.24.0534898	0001	27/03/2024	393148/2024
C. GOMES DE SOUSA AUTO ELETRICO E SOCORRO MEC ME	208.746	TFFP/FX	406.24.0526983	0001	27/03/2024	388855/2024
C. KOGIMA REPRESENTACAO COMERCIAL S/C LTDA	128.579	TFFP/FX	406.24.0509612	0001	27/03/2024	379187/2024
C. LOPES DA CRUZ PET SHOP - ME	203.650	TFFP/FX	406.24.0525624	0001	27/03/2024	388176/2024
C. M. DO NASSIMENTO SILVA ELETRICA - ME	182.750	TFFP/FX	406.24.0519751	0001	27/03/2024	384821/2024
C. MAJZES EMPREENDIMENTOS DIGITAIS LTDA	287.564	TFFP/FX	406.24.0554059	0001	27/03/2024	401890/2024
C. MARTINS INFORMATICA - EPP	189.246	TFFP/FX	406.24.0521576	0001	27/03/2024	385878/2024
C. PAREDES PIMENTA DE OLIVEIRA ME	209.307	TFFP/FX	406.24.0527128	0001	27/03/2024	388927/2024



C. PUNKO MANTOVANI EMPREENDIMENTOS LTDA	286.726	TFFP/FX	406.24.0553697	0001	27/03/2024	401724/2024
C. R. DE OLIVEIRA SERVICOS DE MERCHANDISING LTDA	152.841	TFFP/FX	406.24.0513350	0001	27/03/2024	381228/2024
C. R. PIPERNO JUNIOR CONSULTORIA	322.874	TFFP/FX	406.24.0567971	0001	27/03/2024	407234/2024
C. S. AGUIAR ESPETINHO	314.185	TFFP/FX	406.24.0565505	0001	27/03/2024	406426/2024
C. V. LEPORE COPPINI SOC. INDIV. DE ADVOCACIA	273.072	TFFP/FX	406.24.0548288	0001	27/03/2024	399391/2024
C.A DE NOVAIS JUNIOR NEGOCIOS DIGITAIS	276.597	TFFP/FX	406.24.0549576	0001	27/03/2024	399968/2024
C.A FERREIRA PRADO CONFECCAO - ME	230.453	TFFP/FX	406.24.0533195	0001	27/03/2024	392254/2024
C.A LETIZIA ART.PARA FESTA E EMBALAGENS - ME	230.629	TFFP/FX	406.24.0533258	0001	27/03/2024	392284/2024
C.A ROBERTO SERVICOS - ME	257.311	TFFP/FX	406.24.0542461	0001	27/03/2024	396765/2024
C.A. DA SILVA TRANSPORTES	300.319	TFFP/FX	406.24.0559638	0001	27/03/2024	404198/2024
C.A. DE OLIVEIRA	267.725	TFFP/FX	406.24.0546278	0001	27/03/2024	398470/2024
C.A. FARIA SOLUCOES DIGITAIS - LTDA	288.999	TFFP/FX	406.24.0554709	0001	27/03/2024	402139/2024
C.A. RODRIGUES REFRIGERACAO ME	183.846	TFFP/FX	406.24.0520083	0001	27/03/2024	385020/2024
C.A.A. COMERCIO DE ALIMENTOS ARABES LTDA	087.457	TFFP/FX	406.24.0504423	0001	27/03/2024	376708/2024
C.A.DE MORAIS FIGUEIREDO FOOD TRUCK - ME	273.922	TFFP/FX	406.24.0548611	0001	27/03/2024	399541/2024
C.A.M DE CARVALHO NEGOCIOS DIGITAIS EPP	274.893	TFFP/FX	406.24.0548961	0001	27/03/2024	399701/2024
C.A.S. REPARACAO DE VEICULOS E PNEUS LTDA-ME	083.561	TFFP/FX	406.24.0504048	0001	27/03/2024	376538/2024
C.C ALVES TRANSPORTES DE CARGAS LTDA. - ME	171.382	TFFP/FX	406.24.0516943	0001	27/03/2024	383243/2024
C.C.CARDO - ME	161.755	TFFP/FX	406.24.0514981	0001	27/03/2024	382150/2024
C.C.P. SILVA EMPREENDIMENTOS DIGITAIS LTDA	291.147	TFFP/FX	406.24.0555663	0001	27/03/2024	402519/2024
C.C.S. EMPREITEIRA DE MAO DE OBRA S/S LTDA	155.419	TFFP/FX	406.24.0513795	0001	27/03/2024	381480/2024
C.CRISTINA MOURAO	284.258	TFFP/FX	406.24.0552580	0001	27/03/2024	401228/2024
C.D DE ASSIS ARAUJO NEGOCIOS DIGITAIS LTDA	279.944	TFFP/FX	406.24.0550805	0001	27/03/2024	400506/2024
C.D. DE SOUZA AUTO ESTUFA JUCAR - ME	190.082	ISS	292.24.4425075	0001	15/03/2024	375053/2024
C.D. DE SOUZA AUTO ESTUFA JUCAR - ME	190.082	TFFP/FX	406.24.0521789	0001	27/03/2024	385991/2024
C.D. DE SOUZA AUTO ESTUFA JUCAR - ME	190.082	ISS	291.24.4425081	0001	15/03/2024	373787/2024
C.D.S. DIAS TRANSPORTES - ME	197.918	TFFP/FX	406.24.0524054	0001	27/03/2024	387340/2024
C.D.V.DE FARIA NEGOCIOS DIGITAIS LTDA	280.527	TFFP/FX	406.24.0551043	0001	27/03/2024	400605/2024
C.DA SILVA ALMEIDA PRODUTOS DIGITAIS - LTDA	282.227	TFFP/FX	406.24.0551650	0001	27/03/2024	400850/2024
C.DE ESTEFANI NEGOCIOS DIGITAIS	279.593	TFFP/FX	406.24.0550677	0001	27/03/2024	400448/2024
C.DEL.NASCIMENTO CONSULT.TEC.DA INFORMACAO LTDA	297.158	TFFP/FX	406.24.0558331	0001	27/03/2024	403649/2024
C.E.B. PROCESSAMENTO DE DADOS S/C LTDA	107.616	TFFP/FX	406.24.0506840	0001	27/03/2024	377884/2024
C.E.F ZAMBELI	236.641	TFFP/FX	406.24.0535203	0001	27/03/2024	393316/2024
C.E.P. DOS SANTOS ENTREGAS RAPIDAS - ME	178.911	TFFP/FX	406.24.0518801	0001	27/03/2024	384262/2024
C.E.U. CONFRATERN ESPIR UNIV ESSENIOS DO BRASIL	108.676	TFFP/FX	406.24.0506957	0001	27/03/2024	377930/2024
C.F DOS SANTOS REPRESENTACAO ME	257.874	TFFP/FX	406.24.0542667	0001	27/03/2024	396873/2024
C.F. PROTECTION SEGURANCA ELETRONICA LTDA EPP	129.899	TFFP/FX	406.24.0509797	0001	27/03/2024	379273/2024
C.F.& S - CONTABILIDADE FIGUEIRA & SCHEIDGER LT	259.055	TFFP/FX	406.24.0543103	0001	27/03/2024	397088/2024
C.F.A. CONSTANTINO PRODUTOS DIGITAIS LTDA	284.985	TFFP/FX	406.24.0552909	0001	27/03/2024	401359/2024
C.F.R. CAVALCANTE - ME	204.876	TFFP/FX	406.24.0525981	0001	27/03/2024	388356/2024
C.FERGUE PROJETOS EM ENGENHARIA LTDA ME	261.055	TFFP/FX	406.24.0543841	0001	27/03/2024	397409/2024
C.G. EMPRESA JORNALISTICA LTDA EPP	168.524	TFFP/FX	406.24.0516327	0001	27/03/2024	382909/2024
C.G. PEREIRA PRODUTOS DIGITAIS	280.998	TFFP/FX	406.24.0551213	0001	27/03/2024	400674/2024
C.G.P. LIMA PORTARIA LTDA	268.397	TFFP/FX	406.24.0546546	0001	27/03/2024	398592/2024
C.H.J DA SILVA LTDA	323.796	ISS	291.24.4322700	0001	15/05/2023	373437/2024
C.H.J DA SILVA LTDA	323.796	TFFP/FX	406.24.0568203	0001	27/03/2024	407304/2024
C.H.O GREGORIO EMPREENDIMENTOS DIGITAIS	276.124	TFFP/FX	406.24.0549405	0001	27/03/2024	399897/2024
C.J.K MONTAGENS E SERVICOS LTDA	279.698	TFFP/FX	406.24.0550718	0001	27/03/2024	400470/2024
C.J.R. EMPREIT. DE CONSTR. CIVIL S/S LTDA-ME	140.785	TFFP/FX	406.24.0511350	0001	27/03/2024	380140/2024
C.K TAKATA NEGOCIOS DIGITAIS LTDA	258.748	TFFP/FX	406.24.0542989	0001	27/03/2024	397018/2024
C.L SOLUCOES EM PRODUTOS DE LIMP. E DESC. LTDA	304.696	TFFP/FX	406.24.0561497	0001	27/03/2024	404934/2024
C.L.A. - REPRESENTACOES LTDA	212.802	TFFP/FX	406.24.0528144	0001	27/03/2024	389494/2024
C.L.RODRIGUES COMERCIO DE ALIMENTOS - ME	199.100	TFFP/FX	406.24.0524419	0001	27/03/2024	387555/2024
C.M. DUTRA BRITO COMERCIO DE VESTUARIO ME	219.294	TFFP/FX	406.24.0530017	0001	27/03/2024	390544/2024
C.M. GONCALVES INFORMATICA - ME	252.086	TFFP/FX	406.24.0540507	0001	27/03/2024	395889/2024
C.M. TELECOM INFORMATICA S/C LTDA.ME	092.897	TFFP/FX	406.24.0504948	0001	27/03/2024	376975/2024
C.M.C. GARCEZ NEGOCIOS DIGITAIS LTDA	286.482	TFFP/FX	406.24.0553562	0001	27/03/2024	401660/2024
C.M.CUNHA COMERCIO DE PECAS AUTOMOTIVAS-ME	248.154	TFFP/FX	406.24.0539111	0001	27/03/2024	395234/2024
C.M.DE SOUZA ENTREGAS RAPIDAS	267.238	TFFP/FX	406.24.0546105	0001	27/03/2024	398395/2024
C.M.J. COMERCIO E MODELACAO LTDA.	303.254	TFFP/FX	406.24.0560935	0001	27/03/2024	404721/2024
C.M.S. DE ALCANTARA - ME	214.260	TFFP/FX	406.24.0528436	0001	27/03/2024	389652/2024
C.M.S.M - TRANSPORTES LTDA	272.273	TFFP/FX	406.24.0547975	0001	27/03/2024	399241/2024
C.M.-SERV.DE ALINHAM.DE VEICULOS LTDA-ME	222.049	TFFP/FX	406.24.0530894	0001	27/03/2024	391036/2024
C.MAGNO REPR COM E COM VAREJ DE TECIDOS LTDA.	311.984	TFFP/FX	406.24.0564569	0001	27/03/2024	406073/2024
C.N.M CONSULTORIA E COMERCIO	284.666	TFFP/FX	406.24.0552774	0001	27/03/2024	401310/2024
C.N.M. FREIRE COMERCIO E REPRESENTACOES LTDA	105.026	TFFP/FX	406.24.0506507	0001	27/03/2024	377725/2024
C.N.NASCIMENTO SOCIEDADE INDIVIDUAL DE ADVOCACIA	268.605	TFFP/FX	406.24.0546620	0001	27/03/2024	398630/2024
C.O.R.B.E.COMERCIO E REPRESENTACOES LTDA ME	043.636	TFFP/FX	406.24.0501690	0001	27/03/2024	375829/2024
C.OLIVEIRA SOCIEDADE INDIVIDUAL DE ADVOCACIA	284.188	TFFP/FX	406.24.0552552	0001	27/03/2024	401213/2024
C.P.DE ANDRADE MINIMERCADO EPP	182.772	TFFP/FX	406.24.0519760	0001	27/03/2024	384827/2024
C.R GAUSS SERVICOS MEDICOS LTDA	327.752	TFFP/FX	406.24.0569211	0001	27/03/2024	407614/2024
C.R SANTOS EMPREENDIMENTOS DIGITAIS LTDA	286.817	TFFP/FX	406.24.0553735	0001	27/03/2024	401744/2024
C.R.F. ALIMENTOS LTDA	273.548	TFFP/FX	406.24.0548465	0001	27/03/2024	399472/2024
C.R.L.M. PETRIZZO	271.664	TFFP/FX	406.24.0547729	0001	27/03/2024	399129/2024
C.R.O. LINO SORVETES	294.991	TFFP/FX	406.24.0557377	0001	27/03/2024	403246/2024
C.S. COMERCIO E INSTALACOES HIDRAULICAS LTDA	105.077	TFFP/FX	406.24.0506514	0001	27/03/2024	377727/2024
C.S. DE OLIVEIRA TRANSPORTES LTDA	244.775	TFFP/FX	406.24.0537951	0001	27/03/2024	394676/2024
C.S. MORAIS CONSULT.EM MARKETING EVENTOS E MODAS	326.449	TFFP/FX	406.24.0568902	0001	27/03/2024	407533/2024
C.S. NAGURA REPRESENTACOES - ME	169.316	TFFP/FX	406.24.0516505	0001	27/03/2024	382996/2024
C.S. STAUT DISTR. DE PECAS E ACESSORIOS LTDA-ME	252.777	TFFP/FX	406.24.0540762	0001	27/03/2024	396010/2024
C.S.C CLIENT SOLUTION CENTER TRANSP. MODAIS LTDA	154.962	TFFP/FX	406.24.0513721	0001	27/03/2024	381430/2024
C.S.RODRIGUES COMERCIO DE MASSAS ALIMENTICAS-ME	208.851	TFFP/FX	406.24.0527011	0001	27/03/2024	388870/2024
C.S.RODRIGUES DE SOUSA MOVEIS ME	195.043	TFFP/FX	406.24.0523252	0001	27/03/2024	386852/2024
C.S.S. PSICOLOGIA LTDA	131.298	TFFP/FX	406.24.0564232	0001	27/03/2024	405952/2024
C.T. CESTARI CONFECCOES PROFISSIONAIS LTDA ME	159.409	TFFP/FX	406.24.0514545	0001	27/03/2024	381903/2024
C.T.L. TRANSPORTES RODOVIARIO LTDA	173.537	TFFP/FX	406.24.0517441	0001	27/03/2024	383509/2024
C.V.C. CENTRAL DE VENDAS DE CARNES E DERIV. LTDA	079.957	TFFP/FX	406.24.0503766	0001	27/03/2024	376422/2024
C.V.V. LEMES SERVICOS MEDICOS	272.196	TFFP/FX	406.24.0547948	0001	27/03/2024	399227/2024
C.WEBER - ASSESSORIA E SOLUCOES ADMINISTRATIVAS	270.972	TFFP/FX	406.24.0547489	0001	27/03/2024	399028/2024
C+ CORRETORA E TECNOLOGIA LTDA	338.354	TFFP/FX	406.24.0572346	0001	27/03/2024	408528/2024
C2A SERVICOS ADMINISTRATIVO LTDA	308.731	TFFP/FX	406.24.05663108	0001	27/03/2024	405555/2024
C2CORP COMPANY ASSESSORIA EMPRESARIAL LTDA	282.159	TFFP/FX	406.24.0551620	0001	27/03/2024	400840/2024
C2HEALTH SAUDE CONSULTORIA E TREINAMENTO EIRELI	280.134	TFFP/FX	406.24.0550886	0001	27/03/2024	400537/2024
C2M2 SERVICOS ADMINISTRATIVOS E EMPRESARIAIS LT	300.036	TFFP/FX	406.24.0559531	0001	27/03/2024	404156/2024
C2RG CONSULTORIA DE INFORMATICA S/S LTDA	165.907	TFFP/FX	406.24.0515800	0001	27/03/2024	382614/2024
C4 LIDER SOLUCAO EMPRESARIAL	309.058	TFFP/FX	406.24.0563272	0001	27/03/2024	405610/2024
C42 CHARGER LATIN AMERICA IMP.EXP.E COMERCIO LTD	309.360	TFFP/FX	406.24.0563395	0001	27/03/2024	405650/2024
C4R CORRETORA DE SEGUROS E BENEFICIOS EIRELI	281.569	TFFP/FX	406.24.0551403	0001	27/03/2024	400752/2024
CA DE SOUZA ALMEIDA PECAS	194.325	TFFP/FX	406.24.0523032	0001	27/03/2024	386728/2024
CA MIELE SERV.ADM.COM INTERM.E VETER.EIRELI	271.471	TFFP/FX	406.24.0547656	0001	27/03/2024	399102/2024
CA2F SERVICOS ADMINISTRATIVOS LTDA - ME	252.892	TFFP/FX	406.24.0540810	0001	27/03/2024	396032/2024
CAASENCIO E-COMMERCE LTDA	287.164	TFFP/FX	406.24.0553895	0001	27/03/2024	401821/2024
CAB ASSESSORIA EMPRESARIAL LTDA ME	260.077	TFFP/FX	406.24.0543471	0001	27/03/2024	397253/2024
CABANA BURGUER S.A.	290.905	TFFP/FX	406.24.0555558	0001	27/03/2024	402474/2024

CABANA BURGUEER S.A.	290.905	TFSANIT	407.24.0261558	0002	27/03/2024	410118/2024
CABANA DO LANCHE LTDA ME	116.616	TFSANIT	407.24.0258254	0002	27/03/2024	408970/2024
CABANA DO LANCHE LTDA ME	116.616	TFFP/FX	406.24.0507901	0001	27/03/2024	378384/2024
CABANA EMPREENDIMENTOS E PARTICIPACOES LTDA	222.282	TFFP/FX	406.24.0530955	0001	27/03/2024	391066/2024
CABELO & CAFE EIRELI	206.973	TFFP/FX	406.24.0526513	0001	27/03/2024	388635/2024
CABINET RENOVADORA DE CAMINHOES LTDA	403.864	TFFP/FX	406.24.0501699	0001	27/03/2024	375832/2024
CABO DE GUERRA DISTRIBUIDORA LTDA	304.989	TFFP/FX	406.24.0561613	0001	27/03/2024	404978/2024
CABRAL & VELOSO SOCIEDADE DE ADVOGADOS	195.789	TFFP/FX	406.24.0523459	0001	27/03/2024	386983/2024
CABRAL CONSULTORIA EMPRESARIAL LTDA	285.697	TFFP/FX	406.24.0553201	0001	27/03/2024	401485/2024
CABRAL CONSULTORIA EMPRESARIAL LTDA	285.697	ISS	292.24.4416671	0001	15/03/2024	374623/2024
CABRAL E LIMA CABELO E ESTETICA LTDA - EM	218.753	TFFP/FX	406.24.0529858	0001	27/03/2024	390468/2024
CABURE ESTUDIO CONSULTORIA LTDA - ME	214.811	TFFP/FX	406.24.0528611	0001	27/03/2024	389750/2024
CAC - SOLUCOES E SERVICOS DA INFORMACAO LTDA	262.569	TFFP/FX	406.24.0544387	0001	27/03/2024	397652/2024
CACAU MAGIA CHOCOLATES LTDA - ME	248.138	TFFP/FX	406.24.0539104	0001	27/03/2024	395231/2024
CACHOPA MODAS E CONFECOES LTDA	039.493	TFFP/FX	406.24.0501463	0001	27/03/2024	375776/2024
CACHORROS INCRIVEIS EMPREENDIMENTOS DIGITAIS LTD	264.704	TFFP/FX	406.24.0545193	0001	27/03/2024	397999/2024
CACILDA APARECIDA DO CARMO	031.119.019.110	IPTU	101.24.0198877	0003	10/03/2024	360751/2024
CACILDA DA SILVA	534.303.020.000	IPTU	101.24.0257703	0003	16/03/2024	368698/2024
CACILDA FRANCISCA DA CONCEICAO	EIA8521	M.TRANS	709.24.2565616	0001	06/03/2024	414823/2024
CACILDA M. S. PERUCCI - REPRES. COMERCIAIS-ME	252.370	TFFP/FX	406.24.0540612	0001	27/03/2024	395927/2024
CACILDA MARIA DE JESUS	030.046.116.038	IPTU	101.24.0189533	0003	16/03/2024	359821/2024
CACILDA MENDES DA SILVA PERUCCI	510.217.005.000	IPTU	101.24.0216096	0003	12/03/2024	362846/2024
CACILDA PEREIRA PINTO	GOX0106	M.TRANS	709.24.2567307	0001	06/03/2024	415503/2024
CACILDA RICARDO TORET	033.001.270.000	IPTU	101.24.0204891	0003	16/03/2024	361541/2024
CACILDA TRINDADE SPROCATI - ME	194.530	TFFP/FX	406.24.0523092	0001	27/03/2024	386764/2024
CACIQUE REPRESENTACOES LTDA	EBW0G91	M.TRANS	709.24.2590504	0001	15/03/2024	423814/2024
CACZZA & SHIMANOE LTDA	257.288	TFFP/FX	406.24.0542453	0001	27/03/2024	396763/2024
CACTOS IMOVEIS LTDA	314.001	TFFP/FX	406.24.0565440	0001	27/03/2024	406402/2024
CADA ASSESS LOG E SEG DO TRAB MEIO AMB LTDA ME	208.622	TFFP/FX	406.24.0526948	0001	27/03/2024	388840/2024
CADEIRAS INC COMERCIO DE MOVEIS E DEC LTDA	FPA7D65	M.TRANS	709.24.2565728	0001	06/03/2024	414874/2024
CADJA ARAGO SANTANA	025.056.017.163	IPTU	101.24.0167437	0003	17/03/2024	358052/2024
CADMA MONTAGENS DE MAQUINAS ESPECIAIS LTDA ME	206.159	TFFP/FX	406.24.0526297	0001	27/03/2024	388531/2024
CADMIEL CENTRO DE LAVAGEM AUTOMOTIVA LTDA ME	210.498	TFFP/FX	406.24.0527469	0001	27/03/2024	389143/2024
CADPROJECT DESENHOS TECNICOS LTDA	087.968	TFFP/FX	406.24.0504480	0001	27/03/2024	376737/2024
CAETANO DE JESUS COSTODIOS	027.073.032.000	IPTU	101.24.0178515	0003	12/03/2024	358932/2024
CAETANO PEREIRA	534.143.022.000	CIP	105.24.0274814	0003	29/03/2024	372918/2024
CAETANO SERVICOS DE INFORMATICA LTDA	FDN9E97	M.TRANS	709.24.2585537	0001	15/03/2024	421628/2024
CAETANO TRANSPORTES E LOGISTICA LTDA - ME	237.122	TFFP/FX	406.24.0535372	0001	27/03/2024	393401/2024
CAFE GALERIA DO CORACAO LTDA - ME	113.987	TFFP/FX	406.24.0507600	0001	27/03/2024	378243/2024
CAFE GALERIA DO CORACAO LTDA - ME	113.987	TFSANIT	407.24.0258220	0002	27/03/2024	408962/2024
CAFE IMIGRANTES EIRELI	298.252	TFFP/FX	406.24.0558806	0001	27/03/2024	403850/2024
CAFE KIRIN LTDA	291.462	TFFP/FX	406.24.0555802	0001	27/03/2024	402581/2024
CAFE PONTALENSE LTDA	ER08061	M.TRANS	709.24.2615948	0001	28/03/2024	433220/2024
CAFETERIA DOCE MOMENTO LTDA	311.202	TFFP/FX	406.24.0564186	0001	27/03/2024	405940/2024
CAFETERIA MASSARELLI E AYRES LTDA	311.721	TFFP/FX	406.24.0564443	0001	27/03/2024	406023/2024
CAFRI REPRES.COM.DEPROD.MEDICOS LTDA-ME	212.520	TFFP/FX	406.24.0528049	0001	27/03/2024	389441/2024
CAGE - CENTRO ADM. DE GERENCIAMENTO EMPR.LTDA	278.272	TFFP/FX	406.24.0550192	0001	27/03/2024	400241/2024
CAGT TRANSPORTES E LOGISTICA LTDA	FNG2B71	M.TRANS	709.24.2588603	0001	15/03/2024	422944/2024
CAIA MODA BRASIL COMERCIO LTDA	338.308	TFFP/FX	406.24.0572307	0001	27/03/2024	408515/2024
CAIJ SERVICOS E COMERCIO LTDA	331.578	TFFP/FX	406.24.0570355	0001	27/03/2024	407955/2024
CAIK & ADRIANO PRODUCOES ARTISTICAS LTDA. - ME	188.711	TFFP/FX	406.24.0521424	0001	27/03/2024	385797/2024
CAIKE ALMEIDA GALANTE	PZW3H52	M.TRANS	709.24.2586868	0001	15/03/2024	422250/2024
CAIKE ALMEIDA GALANTE	PWK6F77	M.TRANS	709.24.2593128	0001	15/03/2024	425158/2024
CAIKY NATAN ABRANTES	FPE5326	M.TRANS	709.24.2580732	0001	11/03/2024	419198/2024
CAIKY NATAN ABRANTES	FPE5326	M.TRANS	709.24.2600861	0001	20/03/2024	428907/2024
CAIKY NATAN ABRANTES	FPE5326	M.TRANS	709.24.2571955	0001	06/03/2024	417574/2024
CAILLA SANTOS DA SILVA	168.675	TFFP/FX	406.24.0516354	0001	27/03/2024	382919/2024
CAINA JOSE DO CARMO	GBB4C30	M.TRANS	709.24.2591337	0001	15/03/2024	424258/2024
CAIO AFONSO RIBEIRO JAROUCHE	FIF6F91	M.TRANS	709.24.2606111	0001	22/03/2024	431230/2024
CAIO AFONSO RIBEIRO JAROUCHE	FIF6F91	M.TRANS	709.24.2568495	0001	06/03/2024	416087/2024
CAIO ALVES NOGUEIRA EIRELI	QNA6730	M.TRANS	709.24.2588393	0001	15/03/2024	422878/2024
CAIO ANDRADE MARTINS	FBD2D13	M.TRANS	709.24.2599511	0001	20/03/2024	428225/2024
CAIO ANDRE TEODORO DE SALES	FAQ2349	M.TRANS	709.24.2597549	0001	20/03/2024	427274/2024
CAIO ANTONIO VILLAS BOAS	FMS5H06	M.TRANS	709.24.2591504	0001	15/03/2024	424332/2024
CAIO ANTONIO VILLAS BOAS	FMS5H06	M.TRANS	709.24.2592286	0001	15/03/2024	424712/2024
CAIO ANTONIO VILLAS BOAS	FMS5H06	M.TRANS	709.24.2591509	0001	15/03/2024	424335/2024
CAIO AUGUSTO COELHO DE ALMEIDA	024.020.126.049	IPTU	101.24.0162281	0003	15/03/2024	357643/2024
CAIO AUGUSTO DOS SANTOS LEITE - ME	221.490	TFFP/FX	406.24.0530725	0001	27/03/2024	390946/2024
CAIO AUGUSTO FERNANDES	FIV0H85	M.TRANS	709.24.2594274	0001	15/03/2024	425761/2024
CAIO BARRETO GONCALVES	244.318	TFFP/FX	406.24.0537810	0001	27/03/2024	394598/2024
CAIO BELO DE ALMEIDA LTDA	190.845	TFFP/FX	406.24.0522029	0001	27/03/2024	386128/2024
CAIO CALEB AVES DO NASCIMENTO	PKY6J11	M.TRANS	709.24.2571823	0001	06/03/2024	417502/2024
CAIO CARDOZO DA SILVA	CFI6H11	M.TRANS	709.24.2583249	0001	11/03/2024	420518/2024
CAIO CESAR ARRIGHI DA SILVA - ME	169.011	TFFP/FX	406.24.0516424	0001	27/03/2024	382955/2024
CAIO CESAR DA SILVA MOREIRA	IWV8090	M.TRANS	709.24.2567856	0001	06/03/2024	415725/2024
CAIO CESAR DE OLIVEIRA SOARES	DGK9721	M.TRANS	709.24.2573258	0001	06/03/2024	418255/2024
CAIO CESAR DE OLIVEIRA SOUSA	DGC6020	M.TRANS	709.24.2581367	0001	11/03/2024	419556/2024
CAIO CESAR GOMES	512.017.003.000	IPTU	101.24.0220928	0003	12/03/2024	363579/2024
CAIO CESAR LANES FRANQUIS	FEP5G23	M.TRANS	709.24.2605333	0001	22/03/2024	430792/2024
CAIO CESAR MARCOLINO	010.034.031.000	IPTU	101.24.0090782	0003	15/03/2024	352114/2024
CAIO CESAR PARRUCA	269.077	TFFP/FX	406.24.0546804	0001	27/03/2024	398708/2024
CAIO CESAR SOARES SILVA	231.901	TFFP/FX	406.24.0533660	0001	27/03/2024	392477/2024
CAIO CESAR TRINDADE SANCHES	EIR9804	M.TRANS	709.24.2581290	0001	11/03/2024	419511/2024
CAIO CESAR TURBAY MUNIZ DE SOUZA	219.563	TFFP/FX	406.24.0530100	0001	27/03/2024	390591/2024
CAIO CEZAR DE OLIVEIRA	253.108	TFFP/FX	406.24.0540892	0001	27/03/2024	396074/2024
CAIO CEZAR ZANGIROLAMI DE ALEM	249.822	TFFP/FX	406.24.0539705	0001	27/03/2024	395508/2024
CAIO DA SILVA BERSANI	FBD8A35	M.TRANS	709.24.2589662	0001	15/03/2024	423393/2024
CAIO DA SILVA FERREIRA	FAF9B58	M.TRANS	709.24.2616780	0001	28/03/2024	433697/2024
CAIO DANIELLI PELLI ANTONIO	287.808	TFFP/FX	406.24.0554176	0001	27/03/2024	401951/2024
CAIO DANTAS CEZARIO	003.047.012.697	IPTU	101.24.0030974	0003	17/03/2024	348035/2024
CAIO DE ALMEIDA	622.100.002.000	CIP	105.24.0275569	0003	29/03/2024	373290/2024
CAIO DE ALMEIDA	622.100.002.000	IPTUTCE	103.24.0261593	0003	17/03/2024	370386/2024
CAIO DEMERVAL FERREIRA	166.411	TFFP/FX	406.24.0515895	0001	27/03/2024	382669/2024
CAIO DOS REIS FERREIRA	EQH4I20	M.TRANS	709.24.2583732	0001	11/03/2024	420780/2024
CAIO EDUARDO GONCALVES	021.007.087.350	IPTU	101.24.0148357	0003	16/03/2024	356406/2024
CAIO EDUARDO HUGOLINO	277.753	TFFP/FX	406.24.0550001	0001	27/03/2024	400152/2024
CAIO EDUARDO MALAVOLTA PRADO SPINELLI	012.057.030.045	IPTU	101.24.0105322	0003	15/03/2024	352892/2024
CAIO ELI DOS SANTOS	210.350	TFFP/FX	406.24.0527425	0001	27/03/2024	389113/2024
CAIO FELIPE ALVES DE FREITAS	KZP2H10	M.TRANS	709.24.2591308	0001	15/03/2024	424241/2024
CAIO FELIPE COELHO DOS SANTOS	237.441	TFFP/FX	406.24.0535467	0001	27/03/2024	393455/2024
CAIO FERNANDO ERNESTO DA SILVA	163.419	TFFP/FX	406.24.0515296	0001	27/03/2024	382322/2024
CAIO FERNANDO PINTO - ME	235.944	TFFP/FX	406.24.0535001	0001	27/03/2024	393198/2024
CAIO FERRAZ AZEVEDO	HBQ6C50	M.TRANS	709.24.2602222	0001	20/03/2024	429683/2024
CAIO FILIPI EDWARD ALVES COELHO	GBW6E88	M.TRANS	709.24.2573865	0001	06/03/2024	418573/2024

CAIO HENRIQUE BARROS	KIR9958	M.TRANS	709.24.2598813	0001	20/03/2024	427917/2024
CAIO HENRIQUE FERREIRA BARACHO	184.140	TFFP/FX	406.24.0520165	0001	27/03/2024	385069/2024
CAIO HENRIQUE FREITAS DA SILVA	PVA8J02	M.TRANS	709.24.2605584	0001	22/03/2024	430931/2024
CAIO HENRIQUE MARTORANO	CA00G50	M.TRANS	709.24.2587151	0001	15/03/2024	422404/2024
CAIO HENRIQUE SARTORATTO PRADO	EYK1666	M.TRANS	709.24.2597429	0001	20/03/2024	427216/2024
CAIO HENRIQUE SARTORATTO PRADO	EYK1666	M.TRANS	709.24.2599472	0001	20/03/2024	428212/2024
CAIO HENRIQUE SILVA TEODORO DE SOUZA	001.024.060.122	IPU	101.24.0004971	0003	12/03/2024	346260/2024
CAIO HENRIQUE SOARES PEREIRA	DVC7G16	M.TRANS	709.24.2564801	0001	06/03/2024	414414/2024
CAIO JERONIMO TAVARES	273.068	TFFP/FX	406.24.0548285	0001	27/03/2024	399390/2024
CAIO JORGE DE CASTRO	FNR3J30	M.TRANS	709.24.2608523	0001	22/03/2024	432560/2024
CAIO LEANDRO PADUA	118.197	TFSANIT	407.24.0258276	0002	27/03/2024	408974/2024
CAIO LUZ DA SILVA	284.609	TFFP/FX	406.24.0552748	0001	27/03/2024	401300/2024
CAIO MANTOVANI ALVES SERVICOS DE PSICOLOGIA LTDA	290.911	TFFP/FX	406.24.0555561	0001	27/03/2024	402475/2024
CAIO MANTOVANI ALVES SERVICOS DE PSICOLOGIA LTDA	290.911	ISSQNSN	430.24.3174418	0001	20/09/2023	410882/2024
CAIO MARMO FRANCISCO TRANSPORTES	303.174	TFFP/FX	406.24.0560897	0001	27/03/2024	404706/2024
CAIO MEIRA DE OLIVEIRA	006.004.071.105	IPU	101.24.0058114	0003	12/03/2024	350330/2024
CAIO MIGUEL DA SILVA OLIVEIRA	273.898	TFFP/FX	406.24.0548599	0001	27/03/2024	399532/2024
CAIO NAKANDAKARI FERREIRA	521.400.033.438	CIP	105.24.0272993	0003	29/03/2024	372123/2024
CAIO PAVAN LIMA DOS SANTOS	FHP0J58	M.TRANS	709.24.2605411	0001	22/03/2024	430834/2024
CAIO PEREZ PRODUCOES LTDA	310.323	TFFP/FX	406.24.0563804	0001	27/03/2024	405804/2024
CAIO PINHEIRO DA SILVA	GIQ2D20	M.TRANS	709.24.2596732	0001	20/03/2024	426853/2024
CAIO POLIDORO	223.823	TFFP/FX	406.24.0531448	0001	27/03/2024	391343/2024
CAIO RAFAEL DA SILVA	510.295.002.153	IPU	101.24.0217555	0003	12/03/2024	362987/2024
CAIO REPRESENTACOES E COMERCIO DE MOVEIS LTDA	171.435	TFFP/FX	406.24.0516957	0001	27/03/2024	383253/2024
CAIO RODRIGO DOS SANTOS	285.112	TFFP/FX	406.24.0552956	0001	27/03/2024	401386/2024
CAIO RODRIGUES PIRINELLI	267.191	TFFP/FX	406.24.0546084	0001	27/03/2024	398384/2024
CAIO RODRIGUES PIRINELLI	267.191	ISS	292.24.4416251	0001	15/03/2024	374583/2024
CAIO SERAFIM BARATI	288.635	TFFP/FX	406.24.0554539	0001	27/03/2024	402081/2024
CAIO SOUSA DE OLIVEIRA - ME	223.284	TFFP/FX	406.24.0531276	0001	27/03/2024	391266/2024
CAIO TRESSANO SANTOS	ETW3230	M.TRANS	709.24.2608182	0001	22/03/2024	432373/2024
CAIO VICENTE FEITOSA DA SILVA	PZR3098	M.TRANS	709.24.2616861	0001	28/03/2024	433748/2024
CAIO VICTOR DE ALMEIDA	ELR1G76	M.TRANS	709.24.2605480	0001	22/03/2024	430874/2024
CAIO VINICIUS GONCALVES FARIAS LTDA	331.585	TFFP/FX	406.24.0570360	0001	27/03/2024	407956/2024
CAIO VINICIUS GRIMALDI DE SOUZA	DI07I28	M.TRANS	709.24.2609103	0001	22/03/2024	432899/2024
CAIO VINICIUS SAITO REGATIERI CENTRO OFTALMOLOG.	255.351	TFFP/FX	406.24.0541736	0001	27/03/2024	396436/2024
CAIOS INFORMATICA LTDA	298.689	TFFP/FX	406.24.0558980	0001	27/03/2024	403926/2024
CAIQUE BATISTA DOS SANTOS	BK01513	M.TRANS	709.24.2606172	0001	22/03/2024	431265/2024
CAIQUE EDUARDO SHIMADA BARBOSA	512.028.094.237	IPU	101.24.0222752	0003	12/03/2024	363776/2024
CAIQUE GREGORIO DA SILVA	FHN1497	M.TRANS	709.24.2586939	0001	15/03/2024	422286/2024
CAIQUE HENRIQUE DOS SANTOS CAETANO - ME	208.072	TFFP/FX	406.24.0526801	0001	27/03/2024	388765/2024
CAIQUE HENRIQUE DOS SANTOS SAETANO - ME	208.072	ISS	292.24.4323313	0001	15/01/2024	374231/2024
CAIQUE LORRAN CRUZ DE FARIA	FLG9E56	M.TRANS	709.24.2595667	0001	15/03/2024	426540/2024
CAIQUE MATURANO DE SOUZA	024.060.125.013	IPU	101.24.0163608	0003	15/03/2024	357728/2024
CAIQUE PEREIRA DE JESUS	FUH0G37	M.TRANS	709.24.2616422	0001	28/03/2024	433493/2024
CAIQUE PEREIRA DE OLIVEIRA	MHP9G21	M.TRANS	709.24.2570919	0001	06/03/2024	417076/2024
CAIQUE RAMOS ROCHA SANTOS	248.467	TFFP/FX	406.24.0539223	0001	27/03/2024	395274/2024
CAIRBAR KIMBERLEY DE OLIVEIRA ME	288.195	TFFP/FX	406.24.0554357	0001	27/03/2024	402009/2024
CAIUA FLORES TOBAL	319.819	TFFP/FX	406.24.0567220	0001	27/03/2024	407014/2024
CAIXA CUST. ESC EEPSP P.JOAO BATISTA BERNARDES	076.135	TFFP/FX	406.24.0503492	0001	27/03/2024	376338/2024
CAIXA CUST. ESC. EEPF PROF JOSE GETULIO E BUENO	074.960	TFFP/FX	406.24.0503422	0001	27/03/2024	376315/2024
CAIXA DE CUST. ESC EEPSP PROF CYNIRA P SANTOS	074.575	TFFP/FX	406.24.0503393	0001	27/03/2024	376311/2024
CAIXA DE CUST. ESC EEPSP SEN. WALLACE C SIMONSEN	075.035	TFFP/FX	406.24.0503425	0001	27/03/2024	376316/2024
CAIXA ECONOMICA FEDERAL	025.060.226.011	IPU	101.24.0168108	0003	17/03/2024	358084/2024
CAIXA ECONOMICA FEDERAL	023.008.045.215	IPU	101.24.0155876	0003	12/03/2024	356984/2024
CAIXA ECONOMICA FEDERAL	023.018.005.000	IPU	101.24.0156304	0003	12/03/2024	357021/2024
CAIXA ECONOMICA FEDERAL	024.019.137.367	IPU	101.24.0161247	0003	15/03/2024	357531/2024
CAIXA ECONOMICA FEDERAL	023.018.005.000	CIP	105.24.0271317	0003	29/03/2024	371615/2024
CAIXA ECONOMICA FEDERAL	016.015.126.060	IPU	101.24.0122908	0003	12/03/2024	354178/2024
CAIXA ECONOMICA FEDERAL	023.018.004.000	IPU	101.24.0156303	0003	12/03/2024	357020/2024
CAIXA ECONOMICA FEDERAL	024.019.137.035	IPU	101.24.0160915	0003	15/03/2024	357485/2024
CAIXA ECONOMICA FEDERAL	002.073.026.469	IPU	101.24.0023355	0003	12/03/2024	347402/2024
CAIXA ECONOMICA FEDERAL - CEF	511.001.041.013	IPU	101.24.0218350	0003	15/03/2024	363085/2024
CAIXA ECONOMICA FEDERAL - CEF	002.079.004.013	IPU	101.23.2744131	0011	30/03/2024	345372/2024
CAIXA ECONOMICA FEDERAL - CEF	002.079.004.013	IPU	101.24.0025534	0003	12/03/2024	347545/2024
CAIXA ECONOMICA FEDERAL - CEF	003.047.012.519	IPU	101.24.0030796	0003	17/03/2024	348007/2024
CAIXA ECONOMICA FEDERAL - CEF	002.079.004.013	IPU	101.23.2744134	0011	30/03/2024	345375/2024
CAIXA ECONOMICA FEDERAL - CEF	002.079.004.013	IPU	101.23.2744132	0011	30/03/2024	345373/2024
CAIXA ECONOMICA FEDERAL - CEF	002.079.004.013	IPU	101.23.2744133	0011	30/03/2024	345374/2024
CAIXA ECONOMICA FEDERAL - CEF	002.079.004.013	IPU	101.23.2744951	0011	30/03/2024	345376/2024
CAIXA ECONOMICA FEDERAL - CEF	002.079.004.013	IPU	101.23.2744130	0011	30/03/2024	345371/2024
CAIXA ECONOMICA FEDERAL - CEF	014.028.004.065	ITBI	104.24.0080869	0001	01/03/2024	371300/2024
CAIXA ECONOMICA FEDERAL - FAR	030.097.273.013	IPU	101.24.0191795	0003	16/03/2024	360074/2024
CAIXA ECONOMICA FEDERAL - FAR	030.097.273.015	IPU	101.24.0191833	0003	16/03/2024	360082/2024
CAIXA ECONOMICA FEDERAL - FAR	511.001.041.017	IPU	101.24.0218354	0003	15/03/2024	363086/2024
CAIXA ECONOMICA FEDERAL - FAR	030.097.273.094	IPU	101.24.0191876	0003	16/03/2024	360085/2024
CAIXA ECONOMICA FEDERAL - FAR	511.001.041.020	IPU	101.24.0218357	0003	15/03/2024	363087/2024
CAIXA ECONOMICA FEDERAL - FAR	030.097.273.119	IPU	101.24.0191901	0003	16/03/2024	360090/2024
CAIXA ECONOMICA FEDERAL - FAR	030.097.273.012	IPU	101.24.0191794	0003	16/03/2024	360073/2024
CAIXA ECONOMICA FEDERAL - FAR	003.045.020.049	IPU	101.24.0029249	0003	17/03/2024	347777/2024
CAIXA ECONOMICA FEDERAL - FAR	030.097.273.097	IPU	101.24.0191879	0003	16/03/2024	360086/2024
CAIXA ECONOMICA FEDERAL - FAR	030.097.273.033	IPU	101.24.0191815	0003	16/03/2024	360078/2024
CAIXA ECONOMICA FEDERAL - FAR	511.001.041.055	IPU	101.24.0218392	0003	15/03/2024	363090/2024
CAIXA ECONOMICA FEDERAL - FAR	511.001.041.127	IPU	101.24.0218464	0003	15/03/2024	363093/2024
CAIXA ECONOMICA FEDERAL - FAR	511.001.041.052	IPU	101.24.0218389	0003	15/03/2024	363089/2024
CAIXA ECONOMICA FEDERAL - FAR	030.097.273.037	IPU	101.24.0191819	0003	16/03/2024	360079/2024
CAIXA ECONOMICA FEDERAL - FAR	030.097.273.138	IPU	101.24.0191920	0003	16/03/2024	360093/2024
CAIXA ECONOMICA FEDERAL - FAR	003.045.020.091	IPU	101.24.0029291	0003	17/03/2024	347785/2024
CAIXA ECONOMICA FEDERAL - PAR	003.045.020.113	IPU	101.24.0029313	0003	17/03/2024	347791/2024
CAIXA ECONOMICA FEDERAL - PAR	003.045.020.059	IPU	101.24.0029259	0003	17/03/2024	347780/2024
CAIXA ECONOMICA FEDERAL (FAR)	006.064.022.159	IPU	101.24.0065827	0003	12/03/2024	350809/2024
CAIXA ECONOMICA FEDERAL (FAR)	006.064.022.167	IPU	101.24.0065835	0003	12/03/2024	350811/2024
CAIXA ECONOMICA FEDERAL (FAR)	006.064.022.001	IPU	101.24.0065669	0003	12/03/2024	350792/2024
CAJADO TRANSPORTES LTDA	277.898	TFFP/FX	406.24.0550056	0001	27/03/2024	400182/2024
CAKEPEDIA CURSOS ONLINE - EIRELI	266.301	TFFP/FX	406.24.0545763	0001	27/03/2024	398237/2024
CALA HITS EMPREENDIMENTOS DIGITAIS LTDA	292.730	TFFP/FX	406.24.0556388	0001	27/03/2024	402822/2024
CALABREZI ASSESSORIA IMOBILIARIA LTDA	297.392	TFFP/FX	406.24.0558443	0001	27/03/2024	403702/2024
CALBORG COMERCIO DE MAQUINAS E PECAS LTDA	194.681	TFFP/FX	406.24.0523139	0001	27/03/2024	386787/2024
CALCADOS DINIZ LTDA ME	189.911	TFFP/FX	406.24.0521744	0001	27/03/2024	385969/2024
CALCADOS GRACA E DINIZ LTDA ME	207.189	TFFP/FX	406.24.0526575	0001	27/03/2024	388661/2024
CALCADOS PEREIRA E TAVARES LTDA-EPP	213.990	TFFP/FX	406.24.0528338	0001	27/03/2024	389602/2024
CALCADOS PERFLEX LTDA ME	173.551	TFFP/FX	406.24.0517444	0001	27/03/2024	383510/2024
CALCAGNO COMERCIO DE VEICULOS LTDA	165.427	TFFP/FX	406.24.0515698	0001	27/03/2024	382557/2024
CALCAGNO LEMES COMERCIO DE VEICULOS LTDA ME	195.292	TFFP/FX	406.24.0523321	0001	27/03/2024	386898/2024
CALDARELLI SERVICOS MEDICOS LTDA	331.025	TFFP/FX	406.24.0570160	0001	27/03/2024	407905/2024



CALDEFI EIRELI LTDA	PEA3E95	M.TRANS	709.24.2583433	0001	11/03/2024	420620/2024
CALDENIT COMERCIAL EIRELI	282.560	ISS	291.24.4422192	0001	15/02/2024	373707/2024
CALDER COMERCIO E REPRESENTACOES LTDA	136.317	TFFP/FX	406.24.0510711	0001	27/03/2024	379767/2024
CALDETEC TECNOL. EM CALDEIRARIA & REPRES. EIRELI	296.191	TFFP/FX	406.24.0557924	0001	27/03/2024	403490/2024
CALEBE MATIAS TORRES	LPD8798	M.TRANS	709.24.2591097	0001	15/03/2024	424144/2024
CALEFFE-CINTRA-GAETA-SOUZA & CIA LTDA	006.064.056.000	IPTU	101.24.0065885	0003	12/03/2024	350819/2024
CALHAS E RUFOS IPE LTDA	337.449	TFFP/FX	406.24.0572007	0001	27/03/2024	408424/2024
CALHAS FONTANA LTDA	027.098	TFFP/FX	406.24.0500893	0001	27/03/2024	375662/2024
CALHAZIL CALHAS E RUFOS LTDA	206.621	TFFP/FX	406.24.0526417	0001	27/03/2024	388589/2024
CALIL CONSULTORIA E CORRETORA DE SEGUROS LTDA	286.478	TFFP/FX	406.24.0553560	0001	27/03/2024	401658/2024
CALISTO TRANSPORTES E SERV. ADMINISTRATIVOS LTDA	289.075	ISSQNSN	430.24.3174404	0001	20/09/2023	410872/2024
CALIXTO ANTONIO JUNIOR	001.013.002.004	IPTU	101.24.0000984	0003	12/03/2024	346083/2024
CALIXTO F. CARVALHO		P.PUBL	707.24.0276160	0003	29/03/2024	413782/2024
CALIXTO INSTALACOES INDUSTRIAIS LTDA ME	177.949	TFFP/FX	406.24.0518557	0001	27/03/2024	384123/2024
CALIXTO PEREIRA DE SOUZA	031.052.042.000	IPTU	101.24.0196373	0003	17/03/2024	360485/2024
CALL BOY EXPRESS LTDA-ME	091.231	TFFP/FX	406.24.0504793	0001	27/03/2024	376888/2024
CALL CONSULT GESTAO EMPRESARIAL - EIRELI - ME	234.740	TFFP/FX	406.24.0534590	0001	27/03/2024	392979/2024
CALL YOU REPRESENTACAO COM.E TECN.DA INF.LTDA-ME	232.753	TFFP/FX	406.24.0533929	0001	27/03/2024	392637/2024
CALPI TRANSPORTES LTDA ME	196.901	TFFP/FX	406.24.0523762	0001	27/03/2024	387157/2024
CALSIRA CANDIDA DE BRITO	154.986	TFFP/FX	406.24.0513724	0001	27/03/2024	381432/2024
CALYPSO COMERCIO TECNOLOGIA E INFORMATICA LTD ME	144.936	TFFP/FX	406.24.0511998	0001	27/03/2024	380487/2024
CAM500 LOCACOES LTDA	275.502	TFFP/FX	406.24.0549179	0001	27/03/2024	399785/2024
CAM500 LOCACOES LTDA - EPP	228.790	ISS	291.24.4420207	0001	15/02/2024	373651/2024
CAM500 LOCACOES LTDA - EPP	228.790	ISS	291.24.4322756	0001	15/01/2024	373444/2024
CAM500 LOCACOES LTDA - EPP	228.790	ISS	291.24.4420208	0001	15/03/2024	373652/2024
CAM500 LOCACOES LTDA - EPP	228.790	ISS	291.24.4322755	0001	15/12/2023	373443/2024
CAM500 LOCACOES LTDA - EPP	228.790	TFFP/FX	406.24.0532756	0001	27/03/2024	392031/2024
CAMA INBOX INDUSTRIA E COMERCIO DE MOVEIS LTDA	312.442	TFFP/FX	406.24.0564792	0001	27/03/2024	406169/2024
CAMA INBOX INDUSTRIA E COMERCIO DE MOVEIS LTDA	312.334	TFFP/FX	406.24.0564741	0001	27/03/2024	406144/2024
CAMALAU TRANSPORTES RODOVIARIO LTDA - ME	197.552	TFFP/FX	406.24.0523956	0001	27/03/2024	387278/2024
CAMARA BRASILEIRA DE CULTURA	117.616	TFFP/FX	406.24.0508036	0001	27/03/2024	378440/2024
CAMARA DE MEDIACAO E ARBITRAGEM SBC LTDA	303.941	TFFP/FX	406.24.0561206	0001	27/03/2024	404827/2024
CAMARA METROPOLITANA DE ARBITRAGEM LTDA	181.049	TFFP/FX	406.24.0519308	0001	27/03/2024	384573/2024
CAMARAO SERVICOS AUTOMOTIVOS E LOCACAO DE VEI	PBW0180	M.TRANS	709.24.2586357	0001	15/03/2024	422001/2024
CAMARGO CM EMPRENDIMENTOS E INCORPORACOES LTDA	189.063	TFFP/FX	406.24.0521514	0001	27/03/2024	385851/2024
CAMARGO DUTRA TRANSPORTES RODOVIARIOS LT	EMV1514	M.TRANS	709.24.2588977	0001	15/03/2024	423064/2024
CAMARGO PARTICIPACOES E INVESTIMENTOS EIRELI	233.286	TFFP/FX	406.24.0534102	0001	27/03/2024	392719/2024
CAMARIN SALAO DE BELEZA LTDA	323.349	ISS	292.24.4323575	0001	15/01/2024	374461/2024
CAMASP CAMARA DE MEDIACAO CONC.ARBIT.GDE.SP LTDA	151.943	TFFP/FX	406.24.0513183	0001	27/03/2024	381139/2024
CAMEL MATHEUS ABDUL ZOGHBI	GKB3142	M.TRANS	709.24.2568417	0001	06/03/2024	416045/2024
CAMILA ABE COMERCIO E SERVICOS	131.106	TFFP/FX	406.24.0509967	0001	27/03/2024	379372/2024
CAMILA AGUIAR CUNHA FELICIO	FAH6315	M.TRANS	709.24.2586410	0001	15/03/2024	422025/2024
CAMILA AKEMI SHIMADA	272.632	TFFP/FX	406.24.0548104	0001	27/03/2024	399301/2024
CAMILA ALENCAR BUENO DOS SANTOS	033.124.052.026	IPTU	101.24.0211745	0003	16/03/2024	362198/2024
CAMILA ALMEIDA EXPOSTO ALVES	FTG3C73	M.TRANS	709.24.2581208	0001	11/03/2024	419461/2024
CAMILA ALMEIDA LIMA	155.893	TFFP/FX	406.24.0513527	0001	27/03/2024	381318/2024
CAMILA ALVES BRANDING E MARKETING LTDA	327.370	TFFP/FX	406.24.0569147	0001	27/03/2024	407594/2024
CAMILA ALVES DE CARVALHO PEREIRA	FBY3139	M.TRANS	709.24.2615579	0001	28/03/2024	433011/2024
CAMILA ALVES DE FRANCA	DKA5635	M.TRANS	709.24.2607157	0001	22/03/2024	431813/2024
CAMILA ALVES RAMOS	228.240	TFFP/FX	406.24.0532583	0001	27/03/2024	391934/2024
CAMILA ANTONIA LIMA LEROI		GAM	802.24.2664928	0001	28/03/2024	434095/2024
CAMILA APARECIDA DE MEDEIROS	511.001.048.169	IPTU	101.24.0218667	0003	15/03/2024	363153/2024
CAMILA APARECIDA PEREIRA GONCALVES REPRES. ME	236.186	TFFP/FX	406.24.0535074	0001	27/03/2024	393241/2024
CAMILA APARECIDA PEREIRA RAMOS	510.295.002.145	IPTU	101.24.0217547	0003	12/03/2024	362984/2024
CAMILA ARAUJO LIMA	229.987	TFFP/FX	406.24.0533042	0001	27/03/2024	392176/2024
CAMILA BATISTA LISBOA	DP57B63	M.TRANS	709.24.2580786	0001	11/03/2024	419225/2024
CAMILA BENTO DE OLIVEIRA	EET4690	M.TRANS	709.24.2589538	0001	15/03/2024	423334/2024
CAMILA BENTO PRODUTOS DIGITAIS LTDA	304.095	TFFP/FX	406.24.0561267	0001	27/03/2024	404846/2024
CAMILA BERBEL DE OLIVEIRA GODOY	176.715	TFFP/FX	406.24.0518260	0001	27/03/2024	383944/2024
CAMILA BERBEL DE OLIVEIRA GODOY	003.047.012.973	IPTU	101.24.0031249	0003	17/03/2024	348061/2024
CAMILA BERNARDINO SANCHES	FUB0404	M.TRANS	709.24.2598466	0001	20/03/2024	427741/2024
CAMILA BORGES SOARES	155.461	TFFP/FX	406.24.0513805	0001	27/03/2024	381487/2024
CAMILA CAMACHO BOHM	011.038.013.058	IPTU	101.24.0097979	0003	12/03/2024	352507/2024
CAMILA CAMARGO GUEDES	293.468	TFFP/FX	406.24.0556711	0001	27/03/2024	402962/2024
CAMILA CAMPOS LEITE LOYOLLA	196.023	TFFP/FX	406.24.0523524	0001	27/03/2024	387021/2024
CAMILA CARLA DOS SANTOS	190.689	TFFP/FX	406.24.0521983	0001	27/03/2024	386099/2024
CAMILA CARQUEJEIRO LOURENCO	EDU5113	M.TRANS	709.24.2607329	0001	22/03/2024	431910/2024
CAMILA CARQUEIRA NASCIMENTO 39448875819	FUH3B996	M.TRANS	709.24.2603430	0001	22/03/2024	429974/2024
CAMILA CESAR DE OLIVEIRA	258.923	TFFP/FX	406.24.0543062	0001	27/03/2024	397063/2024
CAMILA CESAR ROSSANEZ	029.005.021.083	IPTU	101.24.0182196	0003	12/03/2024	359253/2024
CAMILA CHAVES SILVA	GDC7D35	M.TRANS	709.24.2590781	0001	15/03/2024	423958/2024
CAMILA CHRISTIANE BOCALAO SOARES CANDEIAS	005.067.002.448	IPTU	101.24.0055343	0003	12/03/2024	350130/2024
CAMILA CORREIA PINTO	181.947	TFFP/FX	406.24.0519534	0001	27/03/2024	384700/2024
CAMILA COSTA DOS SANTOS	262.407	TFFP/FX	406.24.0544335	0001	27/03/2024	397632/2024
CAMILA COSTA DOS SANTOS	FFP6924	M.TRANS	709.24.2572997	0001	06/03/2024	418120/2024
CAMILA CRISTINA COSTA	FPV2617	M.TRANS	709.24.2607311	0001	22/03/2024	431898/2024
CAMILA CRISTINA DE CARVALHO TEIXEIRA	003.122.001.021	IPTU	101.24.0038043	0003	17/03/2024	348825/2024
CAMILA CRISTINA DE SOUZA	314.060	TFFP/FX	406.24.0565457	0001	27/03/2024	406406/2024
CAMILA CRUZ SANTANA	183.492	TFFP/FX	406.24.0519976	0001	27/03/2024	384957/2024
CAMILA DA SILVA MUNHOS CARNEIRO	NXK7359	M.TRANS	709.24.2565144	0001	06/03/2024	414605/2024
CAMILA DA SILVA MUNHOS CARNEIRO	NXK7359	M.TRANS	709.24.2581490	0001	11/03/2024	419614/2024
CAMILA DA SILVEIRA DE SOUSA	EPG8H42	M.TRANS	709.24.2598778	0001	20/03/2024	427901/2024
CAMILA DE ANGELO DEL CARO	510.100.043.115	IPTU	101.24.0213817	0003	12/03/2024	362526/2024
CAMILA DE AQUINO MENDONCA	296.676	TFFP/FX	406.24.0558137	0001	27/03/2024	403576/2024
CAMILA DE ARAUJO FERREIRA	225.674	TFFP/FX	406.24.0532061	0001	27/03/2024	391666/2024
CAMILA DE ASSIS ZANELLA	330.979	TFFP/FX	406.24.0570128	0001	27/03/2024	407895/2024
CAMILA DE CASTRO HERACLIO	DKZ4568	M.TRANS	709.24.2571391	0001	06/03/2024	417248/2024
CAMILA DE FATIMA DA SILVA	DHX5E00	M.TRANS	709.24.2598346	0001	20/03/2024	427681/2024
CAMILA DE OLIVEIRA	196.286	TFFP/FX	406.24.0523588	0001	27/03/2024	387063/2024
CAMILA DE OLIVEIRA ARAUJO	CTM8G62	M.TRANS	709.24.2571839	0001	06/03/2024	417512/2024
CAMILA DE OLIVEIRA DURAS BASTOS	242.028	TFFP/FX	406.24.0537051	0001	27/03/2024	394236/2024
CAMILA DE OLIVEIRA SANTANA	EUB8G15	M.TRANS	709.24.2595816	0001	15/03/2024	426634/2024
CAMILA DE PAULA MIRANDA	249.508	TFFP/FX	406.24.0539582	0001	27/03/2024	395451/2024
CAMILA DE SOUSA BEZERRA	295.644	TFSANIT	407.24.0261606	0002	27/03/2024	410132/2024
CAMILA DE SOUSA BEZERRA	295.644	TFFP/FX	406.24.0557684	0001	27/03/2024	403382/2024
CAMILA DEZUTTI PEROSSI	017.021.010.187	IPTU	101.24.0128121	0003	12/03/2024	354570/2024
CAMILA DIAS MARINO	020.116.023.012	IPTU	101.24.0146623	0003	15/03/2024	356208/2024
CAMILA DO NORTE MELO		PP/FUNE	702.23.4013216	0004	04/03/2024	411233/2024
CAMILA DOS SANTOS ARCAS	020.075.069.033	IPTU	101.24.0144721	0003	15/03/2024	355976/2024
CAMILA ERNANI VENDRAMI VOLTARELLI	006.004.066.262	IPTU	101.24.0057258	0003	12/03/2024	350278/2024
CAMILA ESCUDEIRO MORATO	001.068.256.814	IPTU	101.24.0012820	0003	12/03/2024	346704/2024
CAMILA FERNANDES DE SOUZA	322.456	TFFP/FX	406.24.0567880	0001	27/03/2024	407209/2024
CAMILA FINAVARO DOS REIS	027.025.035.004	IPTU	101.24.0176715	0003	12/03/2024	358805/2024
CAMILA FORTES TRISTAO	EHN2C21	M.TRANS	709.24.2590999	0001	15/03/2024	424096/2024



CAMILA GAYA TERRANOVA	020.116.023.141	IPTU	101.24.0146752	0003	15/03/2024	356226/2024
CAMILA GIMENEZ FIALHO	003.121.008.129	IPTU	101.24.0037714	0003	17/03/2024	348786/2024
CAMILA GODOI DE CARVALHO	003.047.013.422	IPTU	101.24.0031697	0003	17/03/2024	348123/2024
CAMILA GOMES DE ALMEIDA	309.495	TFFP/FX	406.24.0563458	0001	27/03/2024	405674/2024
CAMILA GONCALVES DA SILVA	202.229	TFFP/FX	406.24.0525261	0001	27/03/2024	387989/2024
CAMILA HASHIMOTO LOPES	279.725	TFFP/FX	406.24.0550729	0001	27/03/2024	400475/2024
CAMILA HELENA BROIO	033.124.052.140	IPTU	101.24.0211857	0003	16/03/2024	362208/2024
CAMILA JANAYA DE SOUSA	534.130.012.000	CIP	105.24.0274746	0003	29/03/2024	372877/2024
CAMILA JORGE TORRECILLAS	521.020.042.003	IPTU	101.24.0226614	0003	12/03/2024	364335/2024
CAMILA KATHARINE TAVARES DE OLIVEIRA LTDA	324.285	TFFP/FX	406.24.0568367	0001	27/03/2024	407353/2024
CAMILA LOURENCO DE ALMEIDA	FOM1175	M.TRANS	709.24.2583709	0001	11/03/2024	420768/2024
CAMILA LUCENA MOTTA	130.116	TFFP/FX	406.24.0509831	0001	27/03/2024	379295/2024
CAMILA MARCELINO LOPES	007.063.111.001	IPTU	101.24.0071989	0003	12/03/2024	351223/2024
CAMILA MARCELINO LOPES	007.063.111.238	IPTU	101.24.0072226	0003	12/03/2024	351232/2024
CAMILA MARCELINO LOPES	007.063.111.237	IPTU	101.24.0072225	0003	12/03/2024	351231/2024
CAMILA MARIANO RUA TAMADA RESTAURANTE - ME	241.565	TFFP/FX	406.24.0536891	0001	27/03/2024	394154/2024
CAMILA MEIRA SILVA	FYF5A78	M.TRANS	709.24.2568461	0001	06/03/2024	416069/2024
CAMILA MELONI	117.050	TFFP/FX	406.24.0507957	0001	27/03/2024	378407/2024
CAMILA MENDES HOFER	291.443	TFFP/FX	406.24.0555789	0001	27/03/2024	402576/2024
CAMILA MICHELI GONCALVES	FYB0119	M.TRANS	709.24.2581609	0001	11/03/2024	419676/2024
CAMILA MIRELLA ROCHA DONATO	GCX2A57	M.TRANS	709.24.2616761	0001	28/03/2024	433687/2024
CAMILA MOREIRA DE SOUSA	183.100	TFFP/FX	406.24.0519866	0001	27/03/2024	384887/2024
CAMILA MOTTA CONSULTORIA E TREINAMENTO LTDA.	295.961	TFFP/FX	406.24.0557826	0001	27/03/2024	403447/2024
CAMILA MUNHOZ	246.798	TFFP/FX	406.24.0538636	0001	27/03/2024	395016/2024
CAMILA NEGRI REINA DE CARVALHO	264.501	TFFP/FX	406.24.0545128	0001	27/03/2024	397969/2024
CAMILA NEGRI REINA DE CARVALHO	264.501	TFSANIT	407.24.0260965	0002	27/03/2024	409921/2024
CAMILA OLIVEIRA DA SILVA	222.476	TFFP/FX	406.24.0531013	0001	27/03/2024	391105/2024
CAMILA OLIVEIRA DA SILVA	512.100.063.218	IPTU	101.24.0225098	0003	12/03/2024	364083/2024
CAMILA OLIVEIRA DOS SANTOS	CID0739	M.TRANS	709.24.2599308	0001	20/03/2024	428141/2024
CAMILA OLIVEIRA ESTETICA AVANÇADA LTDA	313.403	TFFP/FX	406.24.0565182	0001	27/03/2024	406307/2024
CAMILA OLIVEIRA RODRIGUES	KWF4E98	M.TRANS	709.24.2581979	0001	11/03/2024	419857/2024
CAMILA PAULINO MOVEIS - ME	157.409	TFFP/FX	406.24.0514175	0001	27/03/2024	381697/2024
CAMILA PIMENTEL CAPUTI - ME	222.855	TFFP/FX	406.24.0531124	0001	27/03/2024	391175/2024
CAMILA PRADO HENRIQUE OLIVEIRA	QNF1080	M.TRANS	709.24.2616180	0001	28/03/2024	433357/2024
CAMILA REGINA BUSONI	EGV8430	M.TRANS	709.24.2605075	0001	22/03/2024	430657/2024
CAMILA RIBEIRO ARRUDA	NYH6F89	M.TRANS	709.24.2585505	0001	15/03/2024	421611/2024
CAMILA RIBEIRO NUNES	211.785	TFFP/FX	406.24.0527828	0001	27/03/2024	389336/2024
CAMILA RODRIGUES REPRESENTACOES LTDA	325.907	TFFP/FX	406.24.0568722	0001	27/03/2024	407477/2024
CAMILA RUBIA FERREIRA ANTUNES	DZJ6144	M.TRANS	709.24.2595797	0001	15/03/2024	426623/2024
CAMILA SANCHES PERES FRANCA	291.209	TFFP/FX	406.24.0555688	0001	27/03/2024	402527/2024
CAMILA SANTOS DA SILVA	ERC2893	M.TRANS	709.24.2569875	0001	06/03/2024	416615/2024
CAMILA SANTOS DE ARAUJO	EMG9753	M.TRANS	709.24.2586407	0001	15/03/2024	422023/2024
CAMILA SARMENTO DANTAS	DUE5348	M.TRANS	709.24.2573232	0001	06/03/2024	418235/2024
CAMILA SARMENTO DANTAS		BOLSA	716.24.0264051	0002	27/03/2024	434014/2024
CAMILA SARMENTO DANTAS DISTRIBUIDORA - ME	198.737	TFFP/FX	406.24.0524305	0001	27/03/2024	387485/2024
CAMILA SILVA BENTO SANTOS	512.032.171.000	IPTU	101.24.0223472	0003	12/03/2024	363839/2024
CAMILA SOUZA MEIRA	EJ9452	M.TRANS	709.24.2587011	0001	15/03/2024	422326/2024
CAMILA TACONI COMERCIO E SERVICOS LTDA	307.305	TFFP/FX	406.24.0562540	0001	27/03/2024	405345/2024
CAMILA TASHIMA	305.198	TFFP/FX	406.24.0561689	0001	27/03/2024	405004/2024
CAMILA TATTINE SILVA	004.044.072.178	IPTU	101.24.0042886	0003	15/03/2024	349206/2024
CAMILA TOMBI REINIG LONGO	024.012.066.078	IPTU	101.24.0159065	0003	15/03/2024	357280/2024
CAMILA TRANSPORTES E LOGISTICA LTDA - ME	195.627	TFFP/FX	406.24.0523422	0001	27/03/2024	386953/2024
CAMILA TRIVINO DE LIMA	029.061.013.042	IPTU	101.24.0185219	0003	12/03/2024	359495/2024
CAMILA VALENTIM	195.890	TFFP/FX	406.24.0523492	0001	27/03/2024	387002/2024
CAMILA VARGAS DE OLIVEIRA	FTO9C34	M.TRANS	709.24.2570165	0001	06/03/2024	416740/2024
CAMILA VECH	232.344	TFFP/FX	406.24.0533777	0001	27/03/2024	392556/2024
CAMILA VERAS LEITE WEHNER	002.073.027.010	IPTU	101.24.0023677	0003	12/03/2024	347413/2024
CAMILA ZARBINATTI	233.072	TFFP/FX	406.24.0534032	0001	27/03/2024	392689/2024
CAMILIA CALCAGNO RAYMUNDO DA SILVA LTDA	339.662	TFFP/FX	406.23.3259996	0003	29/03/2024	375464/2024
CAMILIA DORTA TUBOTA - ME	214.311	TFFP/FX	406.24.0528451	0001	27/03/2024	389659/2024
CAMILIA DORTA TUBOTA - ME	214.311	TFSANIT	407.24.0259687	0002	27/03/2024	409394/2024
CAMILIA MARIANA VITAL	FK06399	M.TRANS	709.24.2585995	0001	15/03/2024	421829/2024
CAMILIA MARIANA VITAL	FK06399	M.TRANS	709.24.2580878	0001	11/03/2024	419267/2024
CAMILIA MAROTTI DE ALMEIDA	FGP5D26	M.TRANS	709.24.2616053	0001	28/03/2024	433286/2024
CAMILIA MAROTTI DE ALMEIDA	FGP5D26	M.TRANS	709.24.2616052	0001	28/03/2024	433285/2024
CAMILIA PRENHOLATO HERNANDEZ	FTT9H55	M.TRANS	709.24.2586669	0001	15/03/2024	422163/2024
CAMILO BORGES GOMES	027.005.132.029	IPTU	101.24.0175707	0003	12/03/2024	358711/2024
CAMILO E SALEH SERVICOS MEDICOS LTDA	293.461	TFFP/FX	406.24.0556709	0001	27/03/2024	402960/2024
CAMILO FRAGA DA SILVA ME	116.572	TFSANIT	407.24.0258252	0002	27/03/2024	408969/2024
CAMILO FRAGA DA SILVA ME	116.572	TFFP/FX	406.24.0507896	0001	27/03/2024	378381/2024
CAMINHARE TREINAMENTO E DESENV. PROFISSIONAL LTD	272.863	TFFP/FX	406.24.0548191	0001	27/03/2024	399345/2024
CAMINHO DA PRATA BIJUTERIAS IMP.E EXP.EIRELI	273.952	TFFP/FX	406.24.0548620	0001	27/03/2024	399546/2024
CAMIS ATENA NEGOCIOS DIGITAIS LTDA	337.043	TFFP/FX	406.24.0571923	0001	27/03/2024	408398/2024
CAMISA 9 SPORT & LAZER LT ME	197.101	TFFP/FX	406.24.0523825	0001	27/03/2024	387191/2024
CAMMAROTA & FLAIANO RECUPERACAO DE ATIVO LTDA ME	199.703	TFFP/FX	406.24.0524590	0001	27/03/2024	387646/2024
CAMMESP CENTRAL ATEND.MORADORES MUTUARIOS EST.SP	084.035	TFFP/FX	406.24.0504091	0001	27/03/2024	376559/2024
CAMPEOTTO ACORCI MARKETING LTDA - ME	230.036	TFFP/FX	406.24.0533061	0001	27/03/2024	392185/2024
CAMPETI CORRETORA DE SEGUROS LTDA	250.366	TFFP/FX	406.24.0539913	0001	27/03/2024	395606/2024
CAMPI CONSTRUCOES E EMPREENDIMENTOS SPE LTDA	018.069.001.001	IPTU	101.24.0134865	0003	17/03/2024	355160/2024
CAMPINAS OFICINA EXPRESS SERV. AUTOMO. EIRELI	303.751	TFFP/FX	406.24.0561138	0001	27/03/2024	404799/2024
CAMPIONI COMERCIO E REPRESENTACAO COMERCIAL LTDA	200.559	TFFP/FX	406.24.0524821	0001	27/03/2024	387761/2024
CAMPIONI CONSTRUTORA EIRELI - ME	249.574	TFFP/FX	406.24.0539607	0001	27/03/2024	395464/2024
CAMPO BELO TELECOM INSTAL. E MONTAGENS LTDA-EPP	240.294	TFFP/FX	406.24.0536414	0001	27/03/2024	393923/2024
CAMPO GRANDE DIESEL S.A	018.055.118.000	IPTU	101.24.0133892	0003	17/03/2024	355036/2024
CAMPOS & ANDRADE EDITORA LTDA - ME	181.779	TFFP/FX	406.24.0519492	0001	27/03/2024	384674/2024
CAMPOS & FERNANDES PREST DE SERV.EM ENFERM. LTDA	182.669	TFFP/FX	406.24.0519721	0001	27/03/2024	384801/2024
CAMPOS & SANTOS COMERCIO DE JOIAS LTDA	292.407	TFFP/FX	406.24.0556236	0001	27/03/2024	402767/2024
CAMPOS ASSESSORIA EM SEGUR. NO TRABALHO EIRELI	284.200	TFFP/FX	406.24.0552559	0001	27/03/2024	401218/2024
CAMPOS COM. DE PEDRAS, MARMORES E GRANITOS LTDA	153.109	TFFP/FX	406.24.0513394	0001	27/03/2024	381245/2024
CAMPOS COM.DE ACESSORIOS P/EMPLHADEIRAS LTDA ME	171.291	TFFP/FX	406.24.0516926	0001	27/03/2024	383237/2024
CAMPOS CULTURA E EDUCACAO LTDA	289.263	TFFP/FX	406.24.0554828	0001	27/03/2024	402183/2024
CAMPOS E LOPES SERVICOS MEDICOS SS	CKU5J68	M.TRANS	709.24.2599273	0001	20/03/2024	428128/2024
CAMPOS E VIANA TRANSPORTES LTDA ME	222.934	TFFP/FX	406.24.0531152	0001	27/03/2024	391195/2024
CAMPOS PARTICIPACOES E ADMINISTRACAO DE BENS LTD	002.074.036.158	IPTU	101.24.0024346	0003	12/03/2024	347467/2024
CAMPOS PLASPEL RECICLAGEM	HAR8954	M.TRANS	709.24.2587904	0001	15/03/2024	422752/2024
CAMPOS PLASPEL RECICLAGEM	HAR8954	M.TRANS	709.24.2600485	0001	20/03/2024	428706/2024
CAMPOS PLASPEL RECICLAGEM	HAR8954	M.TRANS	709.24.2571053	0001	06/03/2024	417133/2024
CAMPOS PLASPEL RECICLAGEM	HAR8954	M.TRANS	709.24.2566573	0001	06/03/2024	415248/2024
CAMSDUDUTOS LOCACOES DE EQUIPAMENTOS LTDA	313.228	TFFP/FX	406.24.0565105	0001	27/03/2024	406280/2024
CANA VERDE REPRESENTACAO COMERCIAL LTDA - ME	248.178	TFFP/FX	406.24.0539120	0001	27/03/2024	395236/2024
CANAA COMERCIO DE FRIOS E PAES LTDA	EKR0E00	M.TRANS	709.24.2590501	0001	15/03/2024	423811/2024
CANAA DISTRIBUIDORA DE LIVROS EIRELI - EPP	238.258	TFFP/FX	406.24.0535745	0001	27/03/2024	393596/2024
CANAL AMBIENTAL COMUNIC COM INFORMATICA LTDA ME	183.947	TFFP/FX	406.24.0520108	0001	27/03/2024	385035/2024
CANAL CERTO SERVICOS ADMINISTRATIVOS LTDA - EPP	187.597	TFFP/FX	406.24.0521113	0001	27/03/2024	385617/2024

CANAL MARECHAL DIVULGACAO E MARKETING LTDA	273.534	TFFP/FX	406.24.0548459	0001	27/03/2024	399469/2024
CANAL TL PRODUCAO DE VIDEOS E CURSOS LTDA	306.077	TFFP/FX	406.24.0562026	0001	27/03/2024	405149/2024
CANAL TL PRODUCAO DE VIDEOS E CURSOS LTDA	306.077	ISS	291.24.4423511	0001	15/03/2024	373743/2024
CANANDA CAROLINA DE O TORRES	GA05B96	M.TRANS	709.24.2595780	0001	15/03/2024	426610/2024
CANANEA TRANSPORTES EIRELI - ME	253.349	TFFP/FX	406.24.0540973	0001	27/03/2024	396097/2024
CANASSA ASSESSORIA EMPRESARIAL LTDA -ME	284.042	TFFP/FX	406.24.0552482	0001	27/03/2024	401185/2024
CANBRAS TV A CABO LTDA	149.643	TFFP/FX	406.24.0512777	0001	27/03/2024	380922/2024
CANCELA E SILVA TRANSPORTES LTDA-ME	198.859	TFFP/FX	406.24.0524344	0001	27/03/2024	387507/2024
CANDELARIA ESPINOSA DA SILVA - ESPOLIO	510.112.056.000	IPTU	101.24.0215123	0003	12/03/2024	362696/2024
CANDIDA MARIA DE JESUS	003.047.015.026	IPTU	101.24.0031927	0003	23/03/2024	348151/2024
CANDIDO MORENO	QQY9468	M.TRANS	709.24.2594032	0001	15/03/2024	425629/2024
CANDIDO DE SOUZA COSTA	015.071.006.000	IPTU	101.24.0118983	0003	12/03/2024	353844/2024
CANDIDO EURICO GONZALEZ GOMES	011.033.116.302	IPTU	101.24.0097052	0003	12/03/2024	352452/2024
CANDIDO EURICO GONZALEZ GOMES	127.623	TFFP/FX	406.24.0509468	0001	27/03/2024	379101/2024
CANDIDO LUCAS DOS SANTOS NETO	534.120.054.000	CIP	105.24.0274610	0003	29/03/2024	372801/2024
CANDIDO LUCAS DOS SANTOS NETO	297.746	TFFP/FX	406.24.0558588	0001	27/03/2024	403761/2024
CANDIDO LUCAS DOS SANTOS NETO	534.120.054.000	IPTU	101.24.0255925	0003	16/03/2024	368325/2024
CANDIDO MOLINER	018.069.032.000	IPTU	101.24.0134900	0003	17/03/2024	355163/2024
CANDIDO MOREIRA DA SILVA - ESPOLIO	621.003.006.000	IPTUTCE	103.24.0261368	0003	17/03/2024	370320/2024
CANEVER SERVICOS ADMINISTRATIVOS LTDA	286.064	TFFP/FX	406.24.0553361	0001	27/03/2024	401563/2024
CANEVER VEICULOS LTDA	319.020	TFFP/FX	406.24.0567049	0001	27/03/2024	406959/2024
CANISUPRI NEGOCIOS DIGITAIS LTDA	274.543	TFFP/FX	406.24.0548820	0001	27/03/2024	399630/2024
CANTALIXTO MARTINS DE OLIVEIRA - ESPOLIO	006.056.012.000	MULTA	704.24.2558413	0001	11/03/2024	411458/2024
CANTICO DOS PASSAROS PAES E DOCES LTDA - EPP	194.115	TFSANIT	407.24.0259359	0002	27/03/2024	409284/2024
CANTICO DOS PASSAROS PAES E DOCES LTDA - EPP	194.115	TFFP/FX	406.24.0522958	0001	27/03/2024	386682/2024
CANTIDIO SILVA	244.347	TFFP/FX	406.24.0537819	0001	27/03/2024	394605/2024
CANTINA FEIJAO TROPEIRO LTDA. - ME	133.772	TFSANIT	407.24.0258494	0002	27/03/2024	409016/2024
CANTINA M' QADESH LTDA - ME	221.068	TFFP/FX	406.24.0530586	0001	27/03/2024	390863/2024
CANTINA PICCOLO DOMUS LTDA-EPP	154.072	TFSANIT	407.24.0258740	0002	27/03/2024	409087/2024
CANTINA PICCOLO DOMUS LTDA-EPP	154.072	TFFP/FX	406.24.0513560	0001	27/03/2024	381340/2024
CANTINA SPOT LTDA	292.031	TFFP/FX	406.24.0556061	0001	27/03/2024	402689/2024
CANTINA SPOT LTDA	291.622	TFFP/FX	406.24.0555882	0001	27/03/2024	402612/2024
CANTINA SUMAVI EIRELI ME	225.866	TFFP/FX	406.24.0532129	0001	27/03/2024	391700/2024
CANTINA SUMAVI EIRELI ME	225.866	TFSANIT	407.24.0259925	0002	27/03/2024	409487/2024
CANTINHO DA MARY ARTESANATO FINO LTDA	287.630	TFFP/FX	406.24.0554089	0001	27/03/2024	401905/2024
CANTINHO DO MILHO - EIRELI - ME	233.043	TFFP/FX	406.24.0534019	0001	27/03/2024	392682/2024
CANTINHO DO RUDGE LTDA	324.222	TFFP/FX	406.24.0568324	0001	27/03/2024	407336/2024
CANTINHO DO SABOR ABC LTDA - ME	209.455	TFFP/FX	406.24.0527173	0001	27/03/2024	388959/2024
CANTINHO UNIABC LANCHONETE LTDA-ME	197.327	TFSANIT	407.24.0259403	0002	27/03/2024	409299/2024
CANTINHO UNIABC LANCHONETE LTDA-ME	197.327	TFFP/FX	406.24.0523887	0001	27/03/2024	387238/2024
CANTO DA MULHER QUE CANTA PROD.EMP.DIG-EIRELI-ME	242.072	TFFP/FX	406.24.0537061	0001	27/03/2024	394240/2024
CAOL - CONSTRUTORA ALVES & OLIVEIRA LTDA	175.625	TFFP/FX	406.24.0517966	0001	27/03/2024	383796/2024
CAOM & KB SERVICOS EMPRESARIAIS LTDA	183.649	ISS	292.24.4424177	0001	15/03/2024	375013/2024
CAOM & KB SERVICOS EMPRESARIAIS LTDA	183.649	TFFP/FX	406.24.0520015	0001	27/03/2024	384978/2024
CAPANYL REVESTIMENTOS PLASTICOS LTDA	264.761	TFFP/FX	406.24.0545215	0001	27/03/2024	398009/2024
CAPARROZ ANALISES TECNICAS LTDA - EPP	219.509	TFFP/FX	406.24.0530089	0001	27/03/2024	390585/2024
CAPELLI CONCETTO ESTETICA E BELEZA LTDA	278.915	TFFP/FX	406.24.0550405	0001	27/03/2024	400338/2024
CAPIM CONFECCOES LTDA - ME	202.526	TFFP/FX	406.24.0525332	0001	27/03/2024	388023/2024
CAPITAL LETTERS TRADUcoes E VERSOES LTDA	179.800	TFFP/FX	406.24.0519013	0001	27/03/2024	384393/2024
CAPITAL SERVICOS DE VIGILANCIA E SEGURAN	FY22009	M.TRANS	709.24.2574103	0001	06/03/2024	418690/2024
CAPITAL SERVICOS DE VIGILANCIA E SEGURAN	FBD2009	M.TRANS	709.24.2604680	0001	22/03/2024	430491/2024
CAPITAL-7 ASSES. E CONSULTORIA EMPRESARIAL LTDA	283.007	TFFP/FX	406.24.0551991	0001	27/03/2024	400986/2024
CAPITAO CASA COM DE CARNES E EMP LTDA	FYV5A03	M.TRANS	709.24.2573184	0001	06/03/2024	418209/2024
CAPITAO CASA COM DE CARNES E EMP LTDA	FYV5A03	M.TRANS	709.24.2595210	0001	15/03/2024	426269/2024
CAPITAO CASA COM DE CARNES E EMP LTDA	FYV5A03	M.TRANS	709.24.2615432	0001	28/03/2024	432935/2024
CAPORRINO IMPORT. E EXPORT. DE SUCATAS LIMITADA	245.617	TFFP/FX	406.24.0538225	0001	27/03/2024	394822/2024
CAPRA & MASSURA SERVICOS DE APOIO ADM. LTDA - ME	210.877	TFFP/FX	406.24.0527570	0001	27/03/2024	389196/2024
CAPRI PRODUcoes E EVENTOS LTDA - ME	232.690	TFFP/FX	406.24.0533912	0001	27/03/2024	392628/2024
CAPRICHOS COMERCIO DE MASSAS LTDA - ME	160.988	TFFP/FX	406.24.0514844	0001	27/03/2024	382061/2024
CAPRICHOS COMERCIO DE MASSAS LTDA - ME	160.988	TFSANIT	407.24.0258834	0002	27/03/2024	409119/2024
CAPRIMAC CAMARA PRIV DE MED ARBIT E CONC.LTDA ME	256.414	TFFP/FX	406.24.0542134	0001	27/03/2024	396607/2024
CAPRIMEL LTDA	255.882	TFFP/FX	406.24.0541936	0001	27/03/2024	396519/2024
CAPS ADMINISTRACAO DE BENS PROPRIOS LTDA	270.577	TFFP/FX	406.24.0547351	0001	27/03/2024	398955/2024
CAPTAR SOLUCOES FINANCEIRAS LTDA	306.771	ISS	292.24.4323532	0001	15/01/2024	374423/2024
CAPUANO EMPREITEIRA E LOC.DE EQUIPAMENTO LTDA-ME	223.997	TFFP/FX	406.24.0531513	0001	27/03/2024	391380/2024
CAR COLLECTION TRANSP DE VEICULOS LTDA M	BUP2990	M.TRANS	709.24.2566957	0001	06/03/2024	415387/2024
CAR RENTAL SYSTEMS DO BRASIL LOC. DE VEIC.LTDA	222.918	TFFP/FX	406.24.0531147	0001	27/03/2024	391191/2024
CAR RENTAL SYSTEMS DO BRASIL LOCACAO DE VEIC.LTD	195.696	TFFP/FX	406.24.0523440	0001	27/03/2024	386967/2024
CARAMANTE NEGOCIOS E FINANÇAS LTDA	311.888	TFFP/FX	406.24.0564524	0001	27/03/2024	406060/2024
CARAMANTI & CARAMANTI LTDA	317.523	TFSANIT	407.24.2563371	0001	19/03/2024	410220/2024
CARAMANTI & CARAMANTI LTDA	317.523	TFSANIT	407.24.0261820	0002	27/03/2024	410178/2024
CARAMANTI & CARAMANTI LTDA	317.523	TFFP/FX	406.24.0566698	0001	27/03/2024	406840/2024
CARAMANTI & CARAMANTI LTDA	317.523	TFSANIT	407.24.2563372	0001	19/03/2024	410221/2024
CARAT - MERCADO DIGITAL LTDA	320.623	TFFP/FX	406.24.0567450	0001	27/03/2024	407097/2024
CARAUNA TRANSPORTES EIRELI	181.807	TFFP/FX	406.24.0519501	0001	27/03/2024	384680/2024
CARAVANA DELIVERI LTDA ME	177.812	TFFP/FX	406.24.0518519	0001	27/03/2024	384100/2024
CARAVANA DELIVERI LTDA ME	177.812	TFSANIT	407.24.0259088	0002	27/03/2024	409200/2024
CARAVITTA RESTAURANTE E PIZZARIA LTDA	320.986	TFFP/FX	406.24.0567500	0001	27/03/2024	407115/2024
CARBLAY MATERIAIS E EQUIPAMENTOS LTDA - EPP	258.551	TFFP/FX	406.24.0542904	0001	27/03/2024	396982/2024
CARBOGAS ENERGIA LTDA - ME	258.787	TFFP/FX	406.24.0543002	0001	27/03/2024	397027/2024
CARBON MASTER MIND EIRELI	287.119	TFFP/FX	406.24.0553877	0001	27/03/2024	401812/2024
CARBON NEGOCIOS DIGITAIS LTDA	283.489	TFFP/FX	406.24.0552207	0001	27/03/2024	401072/2024
CARDANI LAVANDERIA LTDA.	103.621	TFFP/FX	406.24.0506316	0001	27/03/2024	377621/2024
CARDIORENAL SERVICOS MEDICOS LTDA	199.491	TFFP/FX	406.24.0524516	0001	27/03/2024	387608/2024
CARDIVANDO SANTOS DANIEL	186.391	TFFP/FX	406.24.0520786	0001	27/03/2024	385418/2024
CARDOSO & XAVIER TRANSPORTES E SERV. RAPIDOS LTD	100.603	TFFP/FX	406.24.0505919	0001	27/03/2024	377444/2024
CARDOSO FERNANDES & LUSTOZA - SOC DE ADVOGADOS	248.992	TFFP/FX	406.24.0539399	0001	27/03/2024	395360/2024
CARDOSO INTERMEDIACAO DE NEGOCIOS LTDA	290.160	TFFP/FX	406.24.0555231	0001	27/03/2024	402343/2024
CARE REPRESENTACOES LTDA	209.804	TFFP/FX	406.24.0527273	0001	27/03/2024	389018/2024
CAREN ALESSANDRA MOLLINA COSTA	176.965	TFFP/FX	406.24.0518314	0001	27/03/2024	383979/2024
CAREN BARROSO DE CASTRO	113.634	TFFP/FX	406.24.0507544	0001	27/03/2024	378219/2024
CAREN BELCHIOR DA SILVA	RFF2D29	M.TRANS	709.24.2591713	0001	15/03/2024	424437/2024
CAREN CHRISTINNE DE OLIVEIRA SANTOS	FYF6471	M.TRANS	709.24.2573946	0001	06/03/2024	418614/2024
CAREN CHRISTINNE DE OLIVEIRA SANTOS	FYF6471	M.TRANS	709.24.2573172	0001	06/03/2024	418203/2024
CAREN CRISTINA NASCIMENTO	CP07520	M.TRANS	709.24.2615941	0001	28/03/2024	433215/2024
CARGA REAL TRANSPORTE LTDA	306.684	TFFP/FX	406.24.0562286	0001	27/03/2024	405258/2024
CARGOFRIO LOGISTICA E TRANSPORTES LTDA	259.772	TFFP/FX	406.24.0543355	0001	27/03/2024	397207/2024
CARGOPEL CARROCARIAS E FURGOES LTDA	174.242	TFFP/FX	406.24.0517640	0001	27/03/2024	383613/2024
CARHEJ IND. E COM. DE PRODS. METALURGICOS LTDA	184.068	TFFP/FX	406.24.0520143	0001	27/03/2024	385058/2024
CARIANI MASTER CLASS LTDA	307.795	TFFP/FX	406.24.0562725	0001	27/03/2024	405418/2024
CARIANI PARTICIPACOES LTDA	329.818	TFFP/FX	406.24.0569909	0001	27/03/2024	407827/2024
CARIANIVY LTDA	305.649	TFFP/FX	406.24.0561868	0001	27/03/2024	405079/2024
CARICANECAS EVENTOS LTDA	280.296	TFFP/FX	406.24.0550949	0001	27/03/2024	400558/2024
CARICANECAS EVENTOS LTDA	290.379	TFFP/FX	406.24.0555327	0001	27/03/2024	402375/2024

CARIJOS COMERCIO DE GAS LTDA	OXC3C70	M.TRANS	709.24.2595378	0001	15/03/2024	426374/2024
CARIJOS COMERCIO DE GAS LTDA	OXC3C70	M.TRANS	709.24.2595823	0001	15/03/2024	426639/2024
CARIJOS COMERCIO DE GAS LTDA	OXC3C70	M.TRANS	709.24.2603076	0001	22/03/2024	429793/2024
CARIJOS COMERCIO DE GAS LTDA	OXC3C70	M.TRANS	709.24.2616103	0001	28/03/2024	433316/2024
CARIJOS COMERCIO DE GAS LTDA	OXC3C70	M.TRANS	709.24.2573339	0001	06/03/2024	418305/2024
CARIJOS COMERCIO DE GAS LTDA	OXC3C70	M.TRANS	709.24.2598708	0001	20/03/2024	427865/2024
CARIN MARCONE	091.446	TFFP/FX	406.24.0504822	0001	27/03/2024	376906/2024
CARIN MARCONE	091.446	TFSANIT	407.24.0257967	0002	27/03/2024	408904/2024
CARIN MARCONE	001.110.012.053	IPTU	101.24.0015299	0003	12/03/2024	346831/2024
CARINA BRANDAO SILVA ANDRADE	LRA1086	M.TRANS	709.24.2592873	0001	15/03/2024	425007/2024
CARINA DA SILVA OLIVEIRA	246.528	TFFP/FX	406.24.0538549	0001	27/03/2024	394971/2024
CARINA DE JESUS SOUSA ADEGA	263.642	TFSANIT	407.24.0260920	0002	27/03/2024	409904/2024
CARINA DE JESUS SOUSA ADEGA	263.642	TFFP/FX	406.24.0544801	0001	27/03/2024	397833/2024
CARINA DOS SANTOS BARROS	033.124.051.014	IPTU	101.24.0211433	0003	16/03/2024	362157/2024
CARINA FERNANDES DE SOUZA	169.939	TFFP/FX	406.24.0516639	0001	27/03/2024	383069/2024
CARINA PEDROSO FRANZA	189.936	TFFP/FX	406.24.0521750	0001	27/03/2024	385973/2024
CARINA ROBERTA A. R. LOGISTICA E TRANSPORTES ME	218.884	TFFP/FX	406.24.0529906	0001	27/03/2024	390494/2024
CARINA ROBERTA ALEXANDRE	017.024.057.214	IPTU	101.24.0129123	0003	12/03/2024	354652/2024
CARINA SIBELLE FEITOSA DA ROCHA	033.124.051.247	IPTU	101.24.0211666	0003	16/03/2024	362191/2024
CARINA TEREZA SELETTI	006.120.005.116	IPTU	101.24.0067399	0003	12/03/2024	350971/2024
CARINE DE MELO ABREU	253.008	TFFP/FX	406.24.0540850	0001	27/03/2024	396056/2024
CARINE MOURA CAVALHERI	249.217	TFFP/FX	406.24.0539470	0001	27/03/2024	395399/2024
CARINE MURARO	006.120.008.037	IPTU	101.24.0067616	0003	12/03/2024	350984/2024
CARINE PASCHOAL CORDEIRO	001.023.074.000	IPTU	101.24.0004497	0003	12/03/2024	346237/2024
CARINE SOUSA DE OLIVEIRA	262.343	TFFP/FX	406.24.0544315	0001	27/03/2024	397625/2024
CARITA PERA BRALIA	DD87333	M.TRANS	709.24.2569236	0001	06/03/2024	416350/2024
CARLA AFONSO	511.001.048.076	IPTU	101.24.0218574	0003	15/03/2024	363122/2024
CARLA ALESSANDRA GIUSTI	014.019.021.090	IPTU	101.24.0113356	0003	12/03/2024	353394/2024
CARLA ALESSANDRA SILVA POLICARPO	DOP5C92	M.TRANS	709.24.2574316	0001	06/03/2024	418835/2024
CARLA ALVES DE SOUSA OLIVEIRA	018.050.034.000	IPTU	101.24.0133668	0003	23/03/2024	355009/2024
CARLA ALVES DE SOUSA OLIVEIRA		ISS CC	705.23.2802375	0009	07/03/2024	411748/2024
CARLA ANDREIA FERRAREZI	173.318	TFFP/FX	406.24.0517377	0001	27/03/2024	383484/2024
CARLA ANETUSA NEVES OKUZONO	223.843	TFFP/FX	406.24.0531456	0001	27/03/2024	391348/2024
CARLA APARECIDA MOURA PIRES	521.444.012.000	IPTU	101.24.0230794	0003	12/03/2024	364768/2024
CARLA AURELIA DE OLIVEIRA PIOTTO	027.116.063.000	IPTU	101.24.0180067	0003	12/03/2024	359074/2024
CARLA BARTOLI DE OLIVEIRA	HHP0H48	M.TRANS	709.24.2598878	0001	20/03/2024	427952/2024
CARLA BICCHI MAURICIO PAZ	326.801	TFFP/FX	406.24.0568947	0001	27/03/2024	407546/2024
CARLA BONIFACIO CARNEIRO BATISTA	005.011.032.022	IPTU	101.24.0050300	0003	12/03/2024	349664/2024
CARLA CAETANO FORMIGA	271.234	TFFP/FX	406.24.0547575	0001	27/03/2024	399068/2024
CARLA CAPELLANO CURALOV	ERK3557	M.TRANS	709.24.2594992	0001	15/03/2024	426134/2024
CARLA CELESTINO	008.014.006.000	IPTU	101.24.0077649	0003	12/03/2024	351460/2024
CARLA CHIARELLA	FGK7474	M.TRANS	709.24.2565251	0001	06/03/2024	414651/2024
CARLA CLEMENTE GAMA - ME	216.581	TFFP/FX	406.24.0529174	0001	27/03/2024	390067/2024
CARLA CONDE GREGAITIS	026.009.069.000	IPTU	101.23.2694241	0011	02/03/2024	345338/2024
CARLA CONDE GREGAITIS	026.009.070.000	IPTU	101.24.0172911	0003	12/03/2024	358429/2024
CARLA CORREIA DE ALMEIDA	227.698	TFFP/FX	406.24.0532409	0001	27/03/2024	391833/2024
CARLA CRISTINA CRISPIM	239.617	TFFP/FX	406.24.0536200	0001	27/03/2024	393807/2024
CARLA CRISTINA DA SILVA	024.012.066.035	IPTU	101.24.0159023	0003	15/03/2024	352777/2024
CARLA CRISTINA DE MENDONCA VICENTE	EIH3D21	M.TRANS	709.24.2608767	0001	22/03/2024	432696/2024
CARLA CRISTINA DE PIETRO	083.439	TFFP/FX	406.24.0504039	0001	27/03/2024	376534/2024
CARLA CRISTINA PAOLINI	PYA5C13	M.TRANS	709.24.2603909	0001	22/03/2024	430213/2024
CARLA CRISTINA PEREIRA ARTAVE	291.728	ISSQNSN	430.24.3165037	0001	20/06/2023	410380/2024
CARLA CRISTINA PEREIRA ARTAVE	291.728	ISS	292.24.4429410	0001	15/03/2024	375213/2024
CARLA CRISTINA PEREIRA ARTAVE	291.728	ISSQNSN	430.24.3165366	0001	20/09/2023	410450/2024
CARLA CRISTINA PEREIRA ARTAVE	291.728	TFFP/FX	406.24.0555933	0001	27/03/2024	402635/2024
CARLA CRISTINA PEREIRA ARTAVE	291.728	ISSQNSN	430.24.3164879	0001	22/05/2023	410371/2024
CARLA CRISTINA PEREIRA ARTAVE	291.728	ISSQNSN	430.24.3164735	0001	20/04/2023	410350/2024
CARLA CRISTINA PEREIRA ARTAVE	291.728	ISSQNSN	430.24.3165156	0001	20/07/2023	410397/2024
CARLA CRISTINA SAROA	FSG0E94	M.TRANS	709.24.2566397	0001	06/03/2024	415177/2024
CARLA CRISTINA TEIXEIRA	265.053	TFFP/FX	406.24.0545326	0001	27/03/2024	398055/2024
CARLA CRISTINA TEIXEIRA	015.029.001.444	IPTU	101.24.0116489	0003	12/03/2024	353633/2024
CARLA DA SILVA CLARO	119.777	TFFP/FX	406.24.0508313	0001	27/03/2024	378570/2024
CARLA DANIELA RIBEIRO ARAUJO	256.788	TFFP/FX	406.24.0542258	0001	27/03/2024	396666/2024
CARLA DANIELLE JARRA	230.937	TFFP/FX	406.24.0533347	0001	27/03/2024	392330/2024
CARLA DE OLIVEIRA RUIZ	210.016	TFFP/FX	406.24.0527322	0001	27/03/2024	389050/2024
CARLA DE SOUZA XAVIER VENTURA - ME	234.878	TFFP/FX	406.24.0534629	0001	27/03/2024	393001/2024
CARLA DE VASCONCELLOS MOURA	170.362	TFFP/FX	406.24.0516727	0001	27/03/2024	383127/2024
CARLA DEJANIRA GOMES ALVES	DHUJ831	M.TRANS	709.24.2605647	0001	22/03/2024	430963/2024
CARLA DEJANIRA GOMES ALVES	511.001.048.299	IPTU	101.24.0218797	0003	15/03/2024	363192/2024
CARLA DEL CARLO COMERCIO DE MATERIAS GRAFICOS	DIL7740	M.TRANS	709.24.2589150	0001	15/03/2024	423127/2024
CARLA DUO YIMENEZ SANTORO	260.413	TFFP/FX	406.24.0543590	0001	27/03/2024	397313/2024
CARLA ELOISA OLIVIER ALVES	134.169	TFFP/FX	406.24.0510385	0001	27/03/2024	379600/2024
CARLA FABIANA ALVES	016.015.138.137	IPTU	101.24.0123565	0003	12/03/2024	354243/2024
CARLA FABIANA DE ARAUJO LIMA	208.875	TFFP/FX	406.24.0527018	0001	27/03/2024	388873/2024
CARLA FABIANA MODOLO PROPIOPIO	BP02H37	M.TRANS	709.24.2605144	0001	22/03/2024	430698/2024
CARLA FERNANDA RUBAL	130.177	MULTA	704.24.2528381	0001	05/03/2024	411345/2024
CARLA FERNANDES GOMES	LKC2H40	M.TRANS	709.24.2587781	0001	15/03/2024	422716/2024
CARLA FERREIRA BOLTA FRANCO	241.871	TFFP/FX	406.24.0536987	0001	27/03/2024	394206/2024
CARLA FERREIRA DOS SANTOS	121.712	TFFP/FX	406.24.0508588	0001	27/03/2024	378705/2024
CARLA FRAGA MARKET DIGITAL LTDA	334.709	TFFP/FX	406.24.0571174	0001	27/03/2024	408174/2024
CARLA GARCIA	CUL1C53	M.TRANS	709.24.2616419	0001	28/03/2024	433491/2024
CARLA GRAZZIELLY APARECIDA ARNOLD	151.626	TFFP/FX	406.24.0513114	0001	27/03/2024	381104/2024
CARLA HIROTA VIAGENS E SOLUCOES	263.356	TFFP/FX	406.24.0544688	0001	27/03/2024	397778/2024
CARLA IRIS MAGALHAES	300.789	TFFP/FX	406.24.0559843	0001	27/03/2024	404284/2024
CARLA JANAINA MOTA ALVES - PEDAGOGA	208.511	TFFP/FX	406.24.0526918	0001	27/03/2024	388824/2024
CARLA JUNKO KARASAWA	283.123	TFFP/FX	406.24.0552047	0001	27/03/2024	401008/2024
CARLA MAIA DOS SANTOS - ME	257.070	TFFP/FX	406.24.0542373	0001	27/03/2024	396730/2024
CARLA MANSANO	145.848	TFFP/FX	406.24.0512133	0001	27/03/2024	380557/2024
CARLA MARIA ALONSO LOPEZ	FP00149	M.TRANS	709.24.2586331	0001	15/03/2024	421984/2024
CARLA MARIA DA SILVA	017.024.038.019	IPTU	101.24.0128366	0003	12/03/2024	354592/2024
CARLA MARLY FERNANDES DE LIRA	030.046.115.092	IPTU	101.24.0189447	0003	16/03/2024	359811/2024
CARLA MORANDINI DA PAIXAO	220.068	TFFP/FX	406.24.0530245	0001	27/03/2024	390675/2024
CARLA MOTTA SILVEIRA	307.027	TFFP/FX	406.24.0562435	0001	27/03/2024	405316/2024
CARLA MUNHOZ	510.313.001.047	IPTU	101.24.0217809	0003	12/03/2024	363020/2024
CARLA NUNES CHAVES DE MORAIS	030.046.112.055	IPTU	101.24.0189289	0003	16/03/2024	359787/2024
CARLA OLIVEIRA DOS SANTOS	150.529	TFFP/FX	406.24.0512942	0001	27/03/2024	381010/2024
CARLA PELOSINI	230.421	TFFP/FX	406.24.0533182	0001	27/03/2024	392250/2024
CARLA PEREIRA DE SANTANA	234.085	TFFP/FX	406.24.0534385	0001	27/03/2024	392866/2024
CARLA PRISCILA FERREIRA RIBEIRO	003.047.016.774	IPTU	101.24.0033035	0003	17/03/2024	348296/2024
CARLA REGINA CAGIANO FLORES	191.823	TFFP/FX	406.24.0522308	0001	27/03/2024	386292/2024
CARLA ROBERTA BOSSIGER	101.190	TFFP/FX	406.24.0505988	0001	27/03/2024	377472/2024
CARLA ROSA DOS SANTOS MONTES	118.988	TFFP/FX	406.24.0508218	0001	27/03/2024	378522/2024
CARLA RUBIA CARDOSO DA SILVA	307.978	TFFP/FX	406.24.0562799	0001	27/03/2024	405438/2024
CARLA SAEMI OGASSAWARA LTDA	311.378	ISS	292.24.4415658	0001	15/03/2024	374542/2024



CARLA SANTOS SOUSA	238.685	TFFP/FX	406.24.0535884	0001	27/03/2024	393660/2024
CARLA SILVANIA CARBONE LAURENTINO	022.015.028.004	IPU	101.24.0153797	0003	12/03/2024	356835/2024
CARLA SIRLENE FERREIRA SANTANA	004.018.185.122	IPU	101.24.0040781	0003	15/03/2024	349028/2024
CARLA SORAYA TORRES DE MORAES	QXR0C75	M.TRANS	709.24.2573888	0001	06/03/2024	418585/2024
CARLA TAYS MAIA	EVDOB29	M.TRANS	709.24.2606427	0001	22/03/2024	431435/2024
CARLA TCHORDACH	002.073.027.094	IPU	101.23.3019315	0006	24/03/2024	345823/2024
CARLA TCHORDACH	002.073.027.094	IPU	101.23.3019316	0006	24/03/2024	345824/2024
CARLA TCHORDACH	002.073.027.094	IPU	101.23.3019318	0006	24/03/2024	345826/2024
CARLA TCHORDACH	002.073.027.094	IPU	101.23.3019317	0006	24/03/2024	345825/2024
CARLA TESSARINI	019.056.052.000	IPU	101.24.0139773	0003	16/03/2024	355534/2024
CARLA TESSARINI	007.002.015.000	IPU	101.24.0069289	0003	12/03/2024	351090/2024
CARLA TODYS	082.808	TFFP/FX	406.24.0503992	0001	27/03/2024	376512/2024
CARLA TUBINI	190.286	TFFP/FX	406.24.0521856	0001	27/03/2024	386036/2024
CARLA VANEZIA MOREIRA DINIZ NEVES	259.496	TFFP/FX	406.24.0543258	0001	27/03/2024	397161/2024
CARLA VENEZIA MOREIRA DINIZ NEVES	026.002.074.089	IPU	101.24.0172421	0003	12/03/2024	358383/2024
CARLA VOLPATO RAMALHO	006.004.059.701	IPU	101.24.0056796	0003	12/03/2024	350247/2024
CARLAYLE MORENO PIRES	080.767	TFFP/FX	406.24.0503818	0001	27/03/2024	376446/2024
CARLEMAR PEREIRA BAIÁ	GCP8879	M.TRANS	709.24.2599195	0001	20/03/2024	428090/2024
CARLEONE LIMA SANTOS	143.388	TFFP/FX	406.24.0511732	0001	27/03/2024	380341/2024
CARLEONE OLIVEIRA CHAVES	DRO2740	M.TRANS	709.24.2584696	0001	15/03/2024	421227/2024
CARLI MOURA PINTURAS - EPP	256.790	TFFP/FX	406.24.0542259	0001	27/03/2024	396667/2024
CARLIANE DA SILVA DA CRUZ	DWN6H39	M.TRANS	709.24.2616184	0001	28/03/2024	433360/2024
CAR-LIDER AUTO PECAS E SERVICOS LTDA	193.084	TFFP/FX	406.24.0522657	0001	27/03/2024	386506/2024
CARLIENE FERREIRA DE SOUZA		BOLSA	716.24.0264033	0002	27/03/2024	433999/2024
CARLINDO VIEIRA DA SILVA JUNIOR	ONB0D70	M.TRANS	709.24.2573290	0001	06/03/2024	418274/2024
CARLINHO COELHO	027.153.002.012	IPU	101.24.0181066	0003	12/03/2024	359163/2024
CARLINHOS COELHO	027.135.015.000	IPU	101.24.0180561	0003	12/03/2024	359125/2024
CARLINHOS DISTRIB. DE DOCES E SALGADOS LTDA - ME	007.074.161.651	IPU	101.24.0075656	0003	12/03/2024	351389/2024
CARLINI NEGOCIOS DIGITAIS LTDA	328.344	ISS	292.24.4422356	0001	15/03/2024	374930/2024
CARLINI NEGOCIOS DIGITAIS LTDA	328.344	TFFP/FX	406.24.0569450	0001	27/03/2024	407688/2024
CARLITO BASTOS DE ALMEIDA - ESPOLIO	025.097.010.000	CIP	105.24.0271464	0003	29/03/2024	371642/2024
CARLITO BASTOS DE ALMEIDA - ESPOLIO	025.097.009.000	IPU	101.24.0170109	0003	17/03/2024	358199/2024
CARLITO BASTOS DE ALMEIDA - ESPOLIO	532.524.013.000	IPU	101.24.0247910	0003	12/03/2024	367076/2024
CARLITO BASTOS DE ALMEIDA - ESPOLIO	025.097.010.000	IPU	101.24.0170110	0003	17/03/2024	358200/2024
CARLITO BASTOS DE ALMEIDA - ESPOLIO	532.524.013.000	CIP	105.24.0274152	0003	29/03/2024	372573/2024
CARLITO BERNARDO DA SILVA	534.136.003.000	CIP	105.24.0274791	0003	29/03/2024	372904/2024
CARLITO FERREIRA SOUZA	284.237	TFFP/FX	406.24.0552573	0001	27/03/2024	401223/2024
CARLITO GOES PEREIRA - ME	091.382	TFFP/FX	406.24.0504814	0001	27/03/2024	376900/2024
CARLITO GOES PEREIRA - ME	091.382	TFSANIT	407.24.0257966	0002	27/03/2024	408903/2024
CARLLA FRANCISCO LEAO DOS SANTOS	GGJ7J87	M.TRANS	709.24.2591572	0001	15/03/2024	424365/2024
CARLO ALBERTO NICROSINI - ESPOLIO	402.002.010.000	IPU	101.24.0212206	0003	15/03/2024	362265/2024
CARLO ALBERTO NICROSINI - ESPOLIO	402.002.009.000	IPU	101.24.0212205	0003	15/03/2024	362264/2024
CARLO CREMONINI INTERMEDIACAO DE NEGOCIOS	200.796	TFFP/FX	406.24.0524878	0001	27/03/2024	387792/2024
CARLO MANFREDI TIERI	012.031.007.000	IPU	101.24.0103344	0003	15/03/2024	352801/2024
CARLO MANFREDI TIERI	089.351	TFFP/FX	406.24.0504610	0001	27/03/2024	376802/2024
CARLO MARCEL DE SA SANTOS	020.081.028.023	IPU	101.24.0145099	0003	15/03/2024	356015/2024
CARLO MARCEL DE SA SANTOS	208.801	TFFP/FX	406.24.0527002	0001	27/03/2024	388864/2024
CARLOS A. RIBEIRO PROFISSIONAL - ME	249.143	TFFP/FX	406.24.0539446	0001	27/03/2024	395384/2024
CARLOS A.RODRIGUES & VALKIRIA AP.SANTOS S/C LTDA	112.095	TFFP/FX	406.24.0507366	0001	27/03/2024	378131/2024
CARLOS ADELSON DA SILVA	092.969	TFFP/FX	406.24.0504955	0001	27/03/2024	376981/2024
CARLOS ADRIANO DA SILVA	512.027.006.000	IPU	101.24.0222253	0003	12/03/2024	363703/2024
CARLOS ADRIANO NASCIMENTO SANTOS	EUA8343	M.TRANS	709.24.2603955	0001	22/03/2024	430233/2024
CARLOS AGUIARI JUNIOR	253.592	TFFP/FX	406.24.0541065	0001	27/03/2024	396133/2024
CARLOS ALBERTI JUNIOR	103.944	TFFP/FX	406.24.0506363	0001	27/03/2024	377644/2024
CARLOS ALBERTO AGABITI	018.034.058.004	IPU	101.24.0132176	0003	17/03/2024	354861/2024
CARLOS ALBERTO AGABITI	018.034.058.001	IPU	101.24.0132173	0003	17/03/2024	354858/2024
CARLOS ALBERTO AGABITI	018.034.058.002	IPU	101.24.0132174	0003	17/03/2024	354859/2024
CARLOS ALBERTO AGABITI	018.034.058.005	IPU	101.24.0132177	0003	17/03/2024	354862/2024
CARLOS ALBERTO ALVES	FOJ3820	M.TRANS	709.24.2586486	0001	15/03/2024	422066/2024
CARLOS ALBERTO ALVES BEZERRA	DND9748	M.TRANS	709.24.2567404	0001	06/03/2024	415544/2024
CARLOS ALBERTO ARAUJO PIZZARIA - ME	198.970	TFFP/FX	406.24.0524380	0001	27/03/2024	387533/2024
CARLOS ALBERTO ARAUJO PIZZARIA - ME	198.970	TFSANIT	407.24.0259430	0002	27/03/2024	409314/2024
CARLOS ALBERTO ARCANJO	DF08225	M.TRANS	709.24.2602192	0001	20/03/2024	429663/2024
CARLOS ALBERTO ARONCHI	ARG1193	M.TRANS	709.24.2594079	0001	15/03/2024	425659/2024
CARLOS ALBERTO ARONCHI	ARG1193	M.TRANS	709.24.2616386	0001	28/03/2024	433472/2024
CARLOS ALBERTO ASSUNCAO	012.095.065.000	IPU	101.24.0107283	0003	15/03/2024	353032/2024
CARLOS ALBERTO BALISTA	FSV1725	M.TRANS	709.24.2601586	0001	20/03/2024	429292/2024
CARLOS ALBERTO BARAN	NZM3635	M.TRANS	709.24.2571014	0001	06/03/2024	417120/2024
CARLOS ALBERTO BARAN	NZM3635	M.TRANS	709.24.2569874	0001	06/03/2024	416614/2024
CARLOS ALBERTO BARBOSA	238.874	TFFP/FX	406.24.0535949	0001	27/03/2024	393698/2024
CARLOS ALBERTO BARRIOS	027.157.064.008	IPU	101.24.0181238	0003	12/03/2024	359184/2024
CARLOS ALBERTO BATISTA SERVICOS DE BUFFET	281.168	TFFP/FX	406.24.0551273	0001	27/03/2024	400693/2024
CARLOS ALBERTO BICCHI	001.010.024.022	IPU	101.24.0000820	0003	12/03/2024	346073/2024
CARLOS ALBERTO CAETANO SILVA JUNIOR	174.837	TFFP/FX	406.24.0517782	0001	27/03/2024	383700/2024
CARLOS ALBERTO CAMPANHA	132.167	TFFP/FX	406.24.0510112	0001	27/03/2024	379456/2024
CARLOS ALBERTO CARASSINI	FJR9717	M.TRANS	709.24.2592320	0001	15/03/2024	424733/2024
CARLOS ALBERTO CARNEVALHO	222.887	TFFP/FX	406.24.0531140	0001	27/03/2024	391186/2024
CARLOS ALBERTO CARVALHO	003.047.013.199	IPU	101.24.0031474	0003	17/03/2024	348092/2024
CARLOS ALBERTO CASADO PEREIRA	FCJ3J69	M.TRANS	709.24.2616926	0001	28/03/2024	433789/2024
CARLOS ALBERTO CASADO PEREIRA	274.985	TFFP/FX	406.24.0548996	0001	27/03/2024	399712/2024
CARLOS ALBERTO CENTURION	AFR8B34	M.TRANS	709.24.2589385	0001	15/03/2024	423256/2024
CARLOS ALBERTO CERQUEIRA	021.067.059.000	IPU	101.24.0152183	0003	16/03/2024	356710/2024
CARLOS ALBERTO CIRINO	DJF2B82	M.TRANS	709.24.2582837	0001	11/03/2024	420306/2024
CARLOS ALBERTO CONCEICAO VARIEDADES ME	174.158	TFFP/FX	406.24.0517609	0001	27/03/2024	383595/2024
CARLOS ALBERTO CORREIA DOS SANTOS	IAD7469	M.TRANS	709.24.2564924	0001	06/03/2024	414481/2024
CARLOS ALBERTO CORSI JANOTA	ENG2E68	M.TRANS	709.24.2607801	0001	22/03/2024	432159/2024
CARLOS ALBERTO COSTA	FSD6439	M.TRANS	709.24.2600976	0001	20/03/2024	428969/2024
CARLOS ALBERTO DA COSTA SILVA	EXX1H82	M.TRANS	709.24.2615737	0001	28/03/2024	433096/2024
CARLOS ALBERTO DA SILVA	024.071.017.000	IPU	101.23.2750570	0010	06/03/2024	345399/2024
CARLOS ALBERTO DA SILVA	183.626	TFFP/FX	406.24.0520010	0001	27/03/2024	384976/2024
CARLOS ALBERTO DA SILVA		ISS CC	705.23.2806257	0009	07/03/2024	412850/2024
CARLOS ALBERTO DA SILVA	521.054.012.000	IPU	101.24.0228426	0003	12/03/2024	364476/2024
CARLOS ALBERTO DA SILVA	209.383	TFFP/FX	406.24.0527153	0001	27/03/2024	388944/2024
CARLOS ALBERTO DA SILVA	024.071.017.000	IPU	101.24.0164393	0003	15/03/2024	357797/2024
CARLOS ALBERTO DA SILVA	EAL8957	M.TRANS	709.24.2565155	0001	06/03/2024	414610/2024
CARLOS ALBERTO DA SILVA	025.008.053.016	IPU	101.24.0165349	0003	17/03/2024	357870/2024
CARLOS ALBERTO DA SILVA	512.031.009.000	IPU	101.24.0223062	0003	12/03/2024	363807/2024
CARLOS ALBERTO DA SILVA BARBOSA	240.419	TFFP/FX	406.24.0536443	0001	27/03/2024	393942/2024
CARLOS ALBERTO DA SILVA ME	FB04F99	M.TRANS	709.24.2608714	0001	22/03/2024	432663/2024
CARLOS ALBERTO DA SILVA SAO BERNARDO DO CAMPO ME	138.060	TFFP/FX	406.24.0510965	0001	27/03/2024	379896/2024
CARLOS ALBERTO DAGOSTINO	171.569	TFFP/FX	406.24.0516982	0001	27/03/2024	383267/2024
CARLOS ALBERTO DAS CHAGAS	534.128.043.000	CIP	105.24.0274722	0003	29/03/2024	372863/2024
CARLOS ALBERTO DE AGUSTINI	511.001.040.025	IPU	101.24.0218202	0003	15/03/2024	363067/2024
CARLOS ALBERTO DE ALMEIDA	530.121.020.000	IPU	101.24.0238526	0003	12/03/2024	365802/2024



CARLOS ALBERTO DE CAMILO	024.014.002.000	IPTU	101.24.0159380	0003	15/03/2024	357325/2024
CARLOS ALBERTO DE FRANCA JUNIOR	015.029.001.350	IPTU	101.24.0116395	0003	12/03/2024	353622/2024
CARLOS ALBERTO DE OLIVEIRA	003.047.016.815	IPTU	101.24.0033076	0003	17/03/2024	348301/2024
CARLOS ALBERTO DE SOUSA	271.507	TFFP/FX	406.24.0547675	0001	27/03/2024	399113/2024
CARLOS ALBERTO DE SOUZA	245.187	TFFP/FX	406.24.0538075	0001	27/03/2024	394748/2024
CARLOS ALBERTO DE SOUZA	160.874	TFFP/FX	406.24.0514813	0001	27/03/2024	382048/2024
CARLOS ALBERTO DI AGUSTINI - ME	205.685	TFFP/FX	406.24.0526172	0001	27/03/2024	388464/2024
CARLOS ALBERTO DIAS - ESPOLIO	020.075.081.000	IPTU	101.24.0144747	0003	15/03/2024	355979/2024
CARLOS ALBERTO DOS SANTOS	524.432.008.000	IPTU	101.24.0237483	0003	15/03/2024	365677/2024
CARLOS ALBERTO EGILIO	182.193	TFFP/FX	406.24.0519612	0001	27/03/2024	384740/2024
CARLOS ALBERTO ELIAS DINIZ	FGY8728	M.TRANS	709.24.2588396	0001	15/03/2024	422880/2024
CARLOS ALBERTO EVANGELISTA	532.100.098.090	IPTU	101.24.0244367	0003	12/03/2024	366539/2024
CARLOS ALBERTO FERNANDES SERVICOS ME	208.705	TFFP/FX	406.24.0526967	0001	27/03/2024	388847/2024
CARLOS ALBERTO FERREIRA	125.261	TFFP/FX	406.24.0509084	0001	27/03/2024	378938/2024
CARLOS ALBERTO FERREIRA	532.068.010.000	IPTU	101.24.0242318	0003	12/03/2024	366171/2024
CARLOS ALBERTO FERREIRA	015.017.036.000	IPTU	101.24.0115411	0003	12/03/2024	353549/2024
CARLOS ALBERTO FERREIRA DE CARVALHO - ME	215.195	TFFP/FX	406.24.0528725	0001	27/03/2024	389807/2024
CARLOS ALBERTO FERREIRA DE MATTOS	303.546	TFFP/FX	406.24.0561055	0001	27/03/2024	404757/2024
CARLOS ALBERTO FRADIN	532.315.056.000	CIP	105.24.0274067	0003	29/03/2024	372535/2024
CARLOS ALBERTO FREITAS FIUZA	QPJ2E76	M.TRANS	709.24.2598220	0001	20/03/2024	427608/2024
CARLOS ALBERTO GAMBA	106.639	TFFP/FX	406.24.0506699	0001	27/03/2024	377815/2024
CARLOS ALBERTO GARCIA	024.019.091.215	IPTU	101.24.0160373	0003	15/03/2024	357411/2024
CARLOS ALBERTO GIAROLA	015.107.004.000	IPTU	101.24.0120671	0003	12/03/2024	353992/2024
CARLOS ALBERTO GODINHO DA SILVA	DOE5390	M.TRANS	709.24.2585547	0001	15/03/2024	421633/2024
CARLOS ALBERTO GOMES	534.021.005.000	IPTU	101.24.0254223	0003	16/03/2024	368091/2024
CARLOS ALBERTO HONORIO	DLF4609	M.TRANS	709.24.2605787	0001	22/03/2024	431047/2024
CARLOS ALBERTO LANZA	BRA0958	M.TRANS	709.24.2563685	0001	06/03/2024	414104/2024
CARLOS ALBERTO LEME NASCIMENTO	160.348	TFFP/FX	406.24.0514719	0001	27/03/2024	381992/2024
CARLOS ALBERTO LETIZIA	270.125	TFFP/FX	406.24.0547195	0001	27/03/2024	398883/2024
CARLOS ALBERTO LIMA	DXV7046	M.TRANS	709.24.2603092	0001	22/03/2024	429802/2024
CARLOS ALBERTO LIMA FILHO	FAN2E40	M.TRANS	709.24.2587137	0001	15/03/2024	422397/2024
CARLOS ALBERTO LOPES	532.100.098.001	IPTU	101.24.0244278	0003	12/03/2024	366510/2024
CARLOS ALBERTO LOPES DA SILVA	122.208	TFFP/FX	406.24.0508662	0001	27/03/2024	378737/2024
CARLOS ALBERTO LOVERRA	005.037.014.014	IPTU	101.24.0052647	0003	12/03/2024	349894/2024
CARLOS ALBERTO MARCELLI NOGUEIRA	018.078.033.000	IPTU	101.24.0135276	0003	17/03/2024	355192/2024
CARLOS ALBERTO MARIA JUNIOR	021.007.087.102	IPTU	101.24.0148109	0003	16/03/2024	356387/2024
CARLOS ALBERTO MARIANO	016.044.082.000	IPTU	101.24.0126005	0003	12/03/2024	354427/2024
CARLOS ALBERTO MARQUES	011.014.084.000	IPTU	101.24.0094446	0003	12/03/2024	352284/2024
CARLOS ALBERTO MARTINS	167.554	TFFP/FX	406.24.0516123	0001	27/03/2024	382797/2024
CARLOS ALBERTO MARTINS BARBOSA	FJR1528	M.TRANS	709.24.2607764	0001	22/03/2024	432137/2024
CARLOS ALBERTO MEDINA RIOS	083.640	TFFP/FX	406.24.0504058	0001	27/03/2024	376544/2024
CARLOS ALBERTO MELCHIOR	122.897	TFFP/FX	406.24.0508768	0001	27/03/2024	378789/2024
CARLOS ALBERTO MIRANDA	005.038.006.000	IPTU	101.24.0052728	0003	12/03/2024	349897/2024
CARLOS ALBERTO MIRANDA		ISS CC	705.23.2802827	0009	07/03/2024	411836/2024
CARLOS ALBERTO MOREIRA	410.017.011.000	IPTU	101.24.0212996	0003	12/03/2024	362410/2024
CARLOS ALBERTO MOYA	123.606	TFFP/FX	406.24.0508860	0001	27/03/2024	378823/2024
CARLOS ALBERTO NEGRISOLLI ME	180.806	TFFP/FX	406.24.0519249	0001	27/03/2024	384536/2024
CARLOS ALBERTO NUNES TRANSPORTES ME	203.961	TFFP/FX	406.24.0525702	0001	27/03/2024	388210/2024
CARLOS ALBERTO ORIOLI	EMY3505	M.TRANS	709.24.2569457	0001	06/03/2024	416447/2024
CARLOS ALBERTO PACHECO BRAZOLIN	620.400.009.000	IPTU	101.24.0260594	0003	12/03/2024	369134/2024
CARLOS ALBERTO PEREIRA	410.033.018.000	IPTU	101.23.2935333	0007	19/03/2024	345706/2024
CARLOS ALBERTO PEREIRA DA SILVA	015.029.001.025	IPTU	101.24.0116070	0003	12/03/2024	353588/2024
CARLOS ALBERTO PETITO DOS SANTOS-ME	192.000	TFFP/FX	406.24.0522353	0001	27/03/2024	386313/2024
CARLOS ALBERTO PIERGENTILE	QUS1A77	M.TRANS	709.24.2599254	0001	20/03/2024	428116/2024
CARLOS ALBERTO PIROTA	001.037.073.003	IPTU	101.24.0007352	0003	12/03/2024	346379/2024
CARLOS ALBERTO PIROTA	GDQ5F98	M.TRANS	709.24.2605291	0001	22/03/2024	430775/2024
CARLOS ALBERTO PIROTA	001.018.105.251	IPTU	101.24.0002331	0003	12/03/2024	346142/2024
CARLOS ALBERTO PIROTA	GDQ5F98	M.TRANS	709.24.2590243	0001	15/03/2024	423686/2024
CARLOS ALBERTO PIROTA CONS TEC INFORMACAO LTDA	318.613	TFFP/FX	406.24.0566998	0001	27/03/2024	406938/2024
CARLOS ALBERTO PORCELINA	237.490	TFFP/FX	406.24.0535483	0001	27/03/2024	393462/2024
CARLOS ALBERTO POSSATO	143.687	TFFP/FX	406.24.0511784	0001	27/03/2024	380369/2024
CARLOS ALBERTO RIBEIRO BARRETO TEXTURAS	182.322	TFFP/FX	406.24.0519650	0001	27/03/2024	384763/2024
CARLOS ALBERTO ROCHA	EHX4G93	M.TRANS	709.24.2583712	0001	11/03/2024	420769/2024
CARLOS ALBERTO ROCHA	EHX4G93	M.TRANS	709.24.2591921	0001	15/03/2024	424534/2024
CARLOS ALBERTO ROCHA	EHX4G93	M.TRANS	709.24.2573324	0001	06/03/2024	418296/2024
CARLOS ALBERTO ROCHA - ALIMENTOS	309.781	TFFP/FX	406.24.0563583	0001	27/03/2024	405718/2024
CARLOS ALBERTO RODRIGUES	HLJ8D80	M.TRANS	709.24.2574007	0001	06/03/2024	418649/2024
CARLOS ALBERTO RODRIGUES DE SOUSA	522.107.055.000	IPTU	101.24.0233302	0003	12/03/2024	365089/2024
CARLOS ALBERTO RODRIGUES DE SOUZA		ISS CC	705.23.2804327	0009	07/03/2024	412206/2024
CARLOS ALBERTO RODRIGUES DINIS	008.043.001.002	IPTU	101.24.0081201	0003	12/03/2024	351632/2024
CARLOS ALBERTO RODRIGUES DINIS	008.043.001.001	IPTU	101.24.0081200	0003	12/03/2024	351631/2024
CARLOS ALBERTO RODRIGUES DINIS	008.043.001.003	IPTU	101.24.0081202	0003	12/03/2024	351633/2024
CARLOS ALBERTO RODRIGUES DINIS	008.043.001.004	IPTU	101.24.0081203	0003	12/03/2024	351634/2024
CARLOS ALBERTO RODRIGUES DOS SANTOS	006.054.037.000	IPTU	101.24.0065117	0003	12/03/2024	350737/2024
CARLOS ALBERTO ROUER	294.927	TFFP/FX	406.24.0557345	0001	27/03/2024	403231/2024
CARLOS ALBERTO ROSA	EJN2183	M.TRANS	709.24.2608684	0001	22/03/2024	432644/2024
CARLOS ALBERTO SCARNERA		ISS CC	705.23.2803153	0009	07/03/2024	411923/2024
CARLOS ALBERTO SCARNERA	010.028.029.000	IPTU	101.24.0090009	0003	15/03/2024	352085/2024
CARLOS ALBERTO SOARES DOS SANTOS - ME	165.418	TFFP/FX	406.24.0515694	0001	27/03/2024	382553/2024
CARLOS ALBERTO SOUZA	025.001.121.000	IPTU	101.24.0164676	0003	17/03/2024	357828/2024
CARLOS ALBERTO SOUZA DO NASCIMENTO ME	061.371	TFFP/FX	406.24.0502589	0001	27/03/2024	376079/2024
CARLOS ALBERTO TABONE	006.039.178.020	IPTU	101.24.0063038	0003	12/03/2024	350580/2024
CARLOS ALBERTO TABONE	006.039.178.131	IPTU	101.24.0063149	0003	12/03/2024	350585/2024
CARLOS ALBERTO TAKEDA	034.789	TFFP/FX	406.24.0501194	0001	27/03/2024	375714/2024
CARLOS ALBERTO TOSTI	273.255	TFFP/FX	406.24.0548360	0001	27/03/2024	399423/2024
CARLOS ALBERTO TRAJANO DA SILVA	180.082	TFFP/FX	406.24.0519080	0001	27/03/2024	384441/2024
CARLOS ALBERTO VIEIRA	232.549	TFFP/FX	406.24.0533857	0001	27/03/2024	392595/2024
CARLOS ALBERTO VOLTARELI	521.008.001.183	IPTU	101.24.0226153	0003	12/03/2024	364294/2024
CARLOS ALBERTO ZUCHER ANTUNES	025.117.052.144	IPTU	101.24.0171843	0003	17/03/2024	358328/2024
CARLOS ALEXANDRE DA SILVA	202.302	TFFP/FX	406.24.0525279	0001	27/03/2024	388001/2024
CARLOS ALEXANDRE DEGENER	099.312	TFFP/FX	406.24.0505754	0001	27/03/2024	377364/2024
CARLOS ALEXANDRE DO NASCIMENTO SILVA	PJV2D06	M.TRANS	709.24.2569954	0001	06/03/2024	416646/2024
CARLOS ALEXANDRE GOMES ENGENHARIA LTDA	254.341	TFFP/FX	406.24.0541329	0001	27/03/2024	396256/2024
CARLOS ALEXANDRE NICOLAU TRANSPORTES	189.686	TFFP/FX	406.24.0521684	0001	27/03/2024	385937/2024
CARLOS ALEXANDRE OLIVEIRA SOUZA	234.806	TFFP/FX	406.24.0534608	0001	27/03/2024	392989/2024
CARLOS ALEXANDRE PEREIRA LESSA	QOY0149	M.TRANS	709.24.2608771	0001	22/03/2024	432698/2024
CARLOS ALEXANDRE SANTOS DE OLIVEIRA	533.016.020.000	CIP	105.24.0274255	0003	29/03/2024	372633/2024
CARLOS ALFREDO SILVA	EDB7818	M.TRANS	709.24.2598008	0001	20/03/2024	427499/2024
CARLOS ALVES DA SILVA TRANSPORTES-ME	158.226	TFFP/FX	406.24.0514327	0001	27/03/2024	381775/2024
CARLOS ALVES DE LIMA	DLM8825	M.TRANS	709.24.2587522	0001	15/03/2024	422581/2024
CARLOS ALVES DE SOUSA	EOS7G44	M.TRANS	709.24.2600922	0001	20/03/2024	428935/2024
CARLOS ALVES TEIXEIRA - ESPOLIO	030.125.027.000	IPTU	101.24.0192738	0003	16/03/2024	360161/2024
CARLOS AMARAL	019.027.021.015	IPTU	101.24.0138494	0003	16/03/2024	355425/2024
CARLOS AMILTON SOARES DE SOUZA	100.560	TFFP/FX	406.24.0505909	0001	27/03/2024	377440/2024

CARLOS ANANIAS DA SILVA	510.108.024.000	IPTU	101.24.0214923	0003	12/03/2024	362664/2024
CARLOS ANANIAS DA SILVA	510.108.038.000	IPTU	101.24.0214935	0003	12/03/2024	362667/2024
CARLOS ANANIAS MENDES LIMA COSTA	402.027.025.000	CIP	105.24.0272129	0003	29/03/2024	371787/2024
CARLOS ANDRE ALVES DA SILVA	140.037	TFFP/FX	406.24.0511239	0001	27/03/2024	380065/2024
CARLOS ANDRE BARBOSA XAVIER	235.032	TFFP/FX	406.24.0534682	0001	27/03/2024	393027/2024
CARLOS ANDRE DA SILVA SOUSA	240.744	TFFP/FX	406.24.0536576	0001	27/03/2024	394006/2024
CARLOS ANDRE DE OLIVEIRA BARBOSA	250.703	TFFP/FX	406.24.0540025	0001	27/03/2024	395660/2024
CARLOS ANDRE GONCALVES CUNHA	005.061.006.041	IPTU	101.24.0054421	0003	12/03/2024	350089/2024
CARLOS ANDRE MORAES MACHADO		ISS CC	705.23.2805186	0009	07/03/2024	412508/2024
CARLOS ANDRE MORAES MACHADO	522.121.021.000	IPTU	101.24.0233588	0003	12/03/2024	365120/2024
CARLOS ANDRE MORAES MACHADO	530.112.013.000	IPTU	101.24.0238079	0003	12/03/2024	365753/2024
CARLOS ANDRES SALAMANCA ELGUETA	287.916	TFFP/FX	406.24.0554226	0001	27/03/2024	401964/2024
CARLOS ANDRES SALAMANCA ELGUETA	025.117.052.019	IPTU	101.24.0171718	0003	17/03/2024	358314/2024
CARLOS ANTONIO DE ABREU JUNIOR	020.095.007.010	IPTU	101.24.0145633	0003	15/03/2024	356072/2024
CARLOS ANTONIO DE ANDRADE	190.215	TFFP/FX	406.24.0521836	0001	27/03/2024	386022/2024
CARLOS ANTONIO DE SOUZA	187.417	TFFP/FX	406.24.0521066	0001	27/03/2024	385589/2024
CARLOS ANTONIO FADEL	GAU2H84	M.TRANS	709.24.2608785	0001	22/03/2024	432705/2024
CARLOS ANTONIO LIRA DE SOUSA	ENL0G68	M.TRANS	709.24.2590973	0001	15/03/2024	424085/2024
CARLOS ANTONIO MACHADO	003.047.013.486	IPTU	101.24.0031761	0003	17/03/2024	348132/2024
CARLOS ANTONIO MALAFATI	512.031.228.000	IPTU	101.23.3193658	0004	19/03/2024	345953/2024
CARLOS ANTONIO MALAFATI		ISS CC	705.24.2563231	0001	19/03/2024	413684/2024
CARLOS ANTONIO MATIAS - ESPOLIO	006.081.114.041	IPTU	101.24.0066529	0003	12/03/2024	350881/2024
CARLOS ANTONIO MOURA DA SILVA	317.880	TFFP/FX	406.24.0566775	0001	27/03/2024	406866/2024
CARLOS ANTONIO PAULINO	031.153.006.000	IPTU	101.24.0200493	0003	17/03/2024	360943/2024
CARLOS ANTONIO PEREIRA BELO	123.788	TFFP/FX	406.24.0508893	0001	27/03/2024	378846/2024
CARLOS ANTONIO PEREIRA LIMA	030.072.017.116	IPTU	101.24.0190540	0003	16/03/2024	359939/2024
CARLOS ANTONIO PESSOTO	008.044.003.000	IPTU	101.24.0081278	0003	12/03/2024	351639/2024
CARLOS ANTONIO PINHEIRO DE ANDRADE	228.330	TFFP/FX	406.24.0532607	0001	27/03/2024	391949/2024
CARLOS ANTONIO REIS SERRI	011.048.015.000	IPTU	101.24.0098858	0003	12/03/2024	352544/2024
CARLOS ANTONIO SANTOS DOS PASSOS	139.978	TFFP/FX	406.24.0511230	0001	27/03/2024	380058/2024
CARLOS ANTUNES RODRIGUES	059.862	TFFP/FX	406.24.0502520	0001	27/03/2024	376057/2024
CARLOS APARECIDO DE AGUIAR	098.002	TFFP/FX	406.24.0505621	0001	27/03/2024	377296/2024
CARLOS APARECIDO DE AGUIAR	098.629	TFFP/FX	406.24.0505685	0001	27/03/2024	377326/2024
CARLOS APARECIDO DOS SANTOS	522.016.022.000	IPTU	101.24.0231927	0003	12/03/2024	364937/2024
CARLOS APARECIDO DOS SANTOS	521.003.012.025	IPTU	101.24.0225848	0003	12/03/2024	364264/2024
CARLOS APARECIDO PACCINE CALSAVARO	182.709	TFFP/FX	406.24.0519731	0001	27/03/2024	384805/2024
CARLOS APARECIDO SEIXAS	012.048.038.000	IPTU	101.24.0104366	0003	15/03/2024	352843/2024
CARLOS ARATO	110.432	TFFP/FX	406.24.0507162	0001	27/03/2024	378031/2024
CARLOS ARMANDO DA SILVA	005.010.047.016	IPTU	101.24.0050094	0003	12/03/2024	349643/2024
CARLOS ARTHUR RODOLPHO DOMINOWSKI	002.074.036.090	IPTU	101.24.0024278	0003	12/03/2024	347463/2024
CARLOS ASSESSORIA E COBRANCA INT. DE NEGOCIOS	160.686	TFFP/FX	406.24.0514776	0001	27/03/2024	382028/2024
CARLOS AUGUSTO CAROLA - ME	071.886	TFFP/FX	406.24.0503218	0001	27/03/2024	376255/2024
CARLOS AUGUSTO DE ALMEIDA PASSOS	096.112	TFFP/FX	406.24.0505324	0001	27/03/2024	377166/2024
CARLOS AUGUSTO DE CAMPOS FILHO - ME	251.719	TFFP/FX	406.24.0540379	0001	27/03/2024	395838/2024
CARLOS AUGUSTO ESTEVES - ESPOLIO	533.246.005.000	IPTU	101.24.0252374	0003	16/03/2024	367816/2024
CARLOS AUGUSTO ESTEVES - ESPOLIO	533.246.005.000	CIP	105.24.0274417	0003	29/03/2024	372706/2024
CARLOS AUGUSTO FERREIRA OLIVEIRA	021.086.021.000	IPTU	101.24.0152797	0003	16/03/2024	356753/2024
CARLOS AUGUSTO FRANGIOTTI - ESPOLIO	031.137.031.000	IPTU	101.24.0199810	0003	17/03/2024	360839/2024
CARLOS AUGUSTO IPSILON	095.100	TFFP/FX	406.24.0505208	0001	27/03/2024	377111/2024
CARLOS AUGUSTO IPSILON	246.087	TFFP/FX	406.24.0538390	0001	27/03/2024	394902/2024
CARLOS AUGUSTO LIMA GONCALVES	002.054.029.137	IPTU	101.24.0021408	0003	12/03/2024	347237/2024
CARLOS AUGUSTO MAGRINE	622.556.003.000	IPTUTCE	103.24.0261773	0003	17/03/2024	370474/2024
CARLOS AUGUSTO SAMBULSKI DA SILVA	024.019.137.505	IPTU	101.24.0161384	0003	15/03/2024	357545/2024
CARLOS AUGUSTO SANTOS BASSI	260.424	TFFP/FX	406.24.0543596	0001	27/03/2024	397316/2024
CARLOS AUGUSTO VIANA DA SILVA	020.039.061.022	IPTU	101.24.0142641	0003	15/03/2024	355809/2024
CARLOS AUGUSTO VICENTE	015.844	TFFP/FX	406.24.0500497	0001	27/03/2024	375583/2024
CARLOS AUGUSTO VICENTE	015.844	ISS	292.24.4423532	0001	15/03/2024	374982/2024
CARLOS AURELIO GIOVANI FICHER	002.073.027.337	IPTU	101.24.0024004	0003	12/03/2024	347435/2024
CARLOS AURELIO RIBEIRO DE BRITO	533.115.007.000	IPTU	101.24.0249940	0003	16/03/2024	367520/2024
CARLOS BADIH CHEHAB JUNIOR	183.464	TFFP/FX	406.24.0519967	0001	27/03/2024	384949/2024
CARLOS BANDEIRA DE LORENA DOS SANTOS TRANSP - ME	227.989	TFFP/FX	406.24.0532505	0001	27/03/2024	391894/2024
CARLOS BOLANOS OZORES	GFA5C97	M.TRANS	709.24.2582794	0001	11/03/2024	420280/2024
CARLOS BREDA	001.039.051.000	IPTU	101.24.0008292	0003	12/03/2024	346427/2024
CARLOS BRITO DOS SANTOS	031.142.041.000	IPTU	101.24.0200015	0003	17/03/2024	360871/2024
CARLOS BRITO DOS SANTOS	224.761	TFFP/FX	406.24.0531764	0001	27/03/2024	391508/2024
CARLOS BRUNO SOUZA SANTOS	EFV9060	M.TRANS	709.24.2586219	0001	15/03/2024	421931/2024
CARLOS CARRILHO CABEZAS ME	111.591	TFFP/FX	406.24.0507312	0001	27/03/2024	378108/2024
CARLOS CESAR BATISTA	EPB0540	M.TRANS	709.24.2592850	0001	15/03/2024	424992/2024
CARLOS CESAR DE TOLEDO PIZA ME	049.922	TFFP/FX	406.24.0502021	0001	27/03/2024	375923/2024
CARLOS CESAR FLORINDO	031.109.080.000	IPTU	101.24.0198527	0003	17/03/2024	360721/2024
CARLOS CESAR MACRIANI	003.012.067.000	IPTU	101.24.0027191	0003	17/03/2024	347635/2024
CARLOS CESAR PARRALEGO	620.027.006.000	IPTU	101.24.0259638	0003	12/03/2024	368991/2024
CARLOS CESAR PARRALEGO		ISS CC	705.23.2807725	0009	07/03/2024	413402/2024
CARLOS CESAR RODRIGUES DOS SANTOS	511.018.001.000	CIP	105.24.0272410	0003	29/03/2024	371914/2024
CARLOS CESARE BORGES	129.835	TFFP/FX	406.24.0509789	0001	27/03/2024	379270/2024
CARLOS CEZAR COSTA	530.105.037.000	IPTU	101.24.0237793	0003	12/03/2024	365720/2024
CARLOS CEZAR ZOBOLI PIRES	185.501	TFFP/FX	406.24.0520500	0001	27/03/2024	385258/2024
CARLOS CHRISTOVAM	010.032.057.000	IPTU	101.24.0090523	0003	23/03/2024	352105/2024
CARLOS CORREA DE MATOS		ISS CC	705.23.2881708	0008	05/03/2024	413530/2024
CARLOS COSTA DE OLIVEIRA	212.718	TFFP/FX	406.24.0528119	0001	27/03/2024	389480/2024
CARLOS DA SILVA AZEVEDO	FGN7375	M.TRANS	709.24.2568764	0001	06/03/2024	416217/2024
CARLOS DA SILVA FERREIRA	EBW4H07	M.TRANS	709.24.2586293	0001	15/03/2024	421965/2024
CARLOS DA SILVA JUNIOR	003.113.001.032	IPTU	101.24.0037036	0003	17/03/2024	348707/2024
CARLOS DANIEL DINIZ NEVES	002.054.015.320	IPTU	101.24.0021054	0003	12/03/2024	347196/2024
CARLOS DE ALMEIDA ANDRADE	242.574	TFFP/FX	406.24.0537223	0001	27/03/2024	394321/2024
CARLOS DE ALMEIDA FERNANDES	CUA6C04	M.TRANS	709.24.2595142	0001	15/03/2024	426221/2024
CARLOS DE ANDRADE	094.269	TFFP/FX	406.24.0505119	0001	27/03/2024	377066/2024
CARLOS DE ANDRADE - ESPOLIO	002.035.058.000	IPTU	101.24.0019067	0003	12/03/2024	347086/2024
CARLOS DE ANDRADE MENARDI	223.095	TFFP/FX	406.24.0531215	0001	27/03/2024	391229/2024
CARLOS DE ANDRADE MENARDI	227.781	TFFP/FX	406.24.0532432	0001	27/03/2024	391846/2024
CARLOS DE JESUS - ESPOLIO	623.101.025.000	IPTUTCE	103.24.0261979	0003	17/03/2024	370569/2024
CARLOS DE JESUS SOARES	023.018.072.000	IPTU	101.24.0156348	0003	12/03/2024	357023/2024
CARLOS DE MELLO PARRALLEGO	402.016.048.000	IPTU	101.24.0212528	0003	15/03/2024	362339/2024
CARLOS DE OLIVEIRA SANTOS	CAW9B57	M.TRANS	709.24.2594067	0001	15/03/2024	425652/2024
CARLOS DEODATO DA SILVA	532.100.028.280	IPTU	101.24.0243713	0003	12/03/2024	366370/2024
CARLOS DOMINGOS VIOLA	002.073.026.602	IPTU	101.24.0023487	0003	12/03/2024	347407/2024
CARLOS DOMINGOS VIOLA	524.108.011.000	IPTU	101.24.0235709	0003	15/03/2024	365441/2024
CARLOS DOMINGOS VIOLA	524.108.011.000	CIP	105.24.0273420	0003	29/03/2024	372261/2024
CARLOS DONIZETE ALVES DE OLIVEIRA	534.031.022.000	IPTU	101.24.0254555	0003	16/03/2024	368145/2024
CARLOS DONIZETTI DE MORAIS	512.022.145.000	IPTU	101.24.0221682	0003	12/03/2024	363650/2024
CARLOS DONIZETTI DE LIMA REPAROS AUTOMOTIVOS	304.195	TFFP/FX	406.24.0561307	0001	27/03/2024	404860/2024
CARLOS DONIZETTI DE OLIVEIRA	620.536.001.000	IPTU	101.24.0261025	0003	12/03/2024	369223/2024
CARLOS DONIZETTI EZEQUIAS MARTINS	BKM6310	M.TRANS	709.24.2609078	0001	22/03/2024	432884/2024
CARLOS DOS SANTOS	143.121	TFFP/FX	406.24.0511690	0001	27/03/2024	380322/2024

CARLOS DOS SANTOS	CYM2E00	M.TRANS	709.24.2581261	0001	11/03/2024	419494/2024
CARLOS DOS SANTOS RODRIGUES		ISS CC	705.23.2803105	0009	07/03/2024	411915/2024
CARLOS DURAZZO - ESPOLIO	007.074.070.000	IPTU	101.24.0074969	0003	12/03/2024	351350/2024
CARLOS E DE OLIVEIRA LACERDA	BOS2F71	M.TRANS	709.24.2600416	0001	20/03/2024	428665/2024
CARLOS ED A. REP COM DE EQ MAQ E INST. MED LTDA	279.964	TFFP/FX	406.24.0550813	0001	27/03/2024	400509/2024
CARLOS EDUARDO ALBERTINI COSTA	FPR0140	M.TRANS	709.24.2572453	0001	06/03/2024	417842/2024
CARLOS EDUARDO ALMEIDA MATOS	025.109.024.000	IPTU	101.24.0171059	0003	17/03/2024	358260/2024
CARLOS EDUARDO ALONSO	532.086.010.000	IPTU	101.24.0243263	0003	12/03/2024	366269/2024
CARLOS EDUARDO ALONSO	228.654	TFFP/FX	406.24.0532716	0001	27/03/2024	392003/2024
CARLOS EDUARDO ALVES DE OLIVEIRA	013.037.082.008	IPTU	101.24.0110606	0003	12/03/2024	353220/2024
CARLOS EDUARDO ALVES DE SOUZA	DNA3G37	M.TRANS	709.24.2582138	0001	11/03/2024	419944/2024
CARLOS EDUARDO AMBROSIO	219.480	TFFP/FX	406.24.0530077	0001	27/03/2024	390576/2024
CARLOS EDUARDO ANDRADE DE TOLEDO	236.683	TFFP/FX	406.24.0535219	0001	27/03/2024	393322/2024
CARLOS EDUARDO BACHOT HERRERA	232.887	TFFP/FX	406.24.0533970	0001	27/03/2024	392661/2024
CARLOS EDUARDO BARIION LEAL	521.400.033.870	IPTU	101.24.0229677	0003	12/03/2024	364637/2024
CARLOS EDUARDO BERTOZZI DE SOUZA ME	260.137	TFFP/FX	406.24.0543495	0001	27/03/2024	397268/2024
CARLOS EDUARDO CARVALHO DE FREITAS	FVV2962	M.TRANS	709.24.2601319	0001	20/03/2024	429157/2024
CARLOS EDUARDO CARVALHO VIEIRA	ER06J69	M.TRANS	709.24.2565015	0001	06/03/2024	414534/2024
CARLOS EDUARDO CASSOLI	170.133	TFFP/FX	406.24.0516675	0001	27/03/2024	383092/2024
CARLOS EDUARDO CATALENE ME	EQD0505	M.TRANS	709.24.2601583	0001	20/03/2024	429290/2024
CARLOS EDUARDO CICCONE	FMZ8D67	M.TRANS	709.24.2600545	0001	20/03/2024	428745/2024
CARLOS EDUARDO CIOSSANI	114.545	TFFP/FX	406.24.0507670	0001	27/03/2024	378279/2024
CARLOS EDUARDO CLER	250.164	TFFP/FX	406.24.0539841	0001	27/03/2024	395571/2024
CARLOS EDUARDO DA COSTA	255.782	TFFP/FX	406.24.0541890	0001	27/03/2024	396502/2024
CARLOS EDUARDO DA COSTA	RB7FA51	M.TRANS	709.24.2605072	0001	22/03/2024	430655/2024
CARLOS EDUARDO DA FONSECA	007.056.041.034	IPTU	101.24.0071375	0003	12/03/2024	351196/2024
CARLOS EDUARDO DA FONSECA	007.056.041.034	IPTU	101.23.2901954	0008	22/03/2024	345657/2024
CARLOS EDUARDO DA SILVA	277.058	TFFP/FX	406.24.0549750	0001	27/03/2024	400045/2024
CARLOS EDUARDO DA SILVA	163.645	TFFP/FX	406.24.0515332	0001	27/03/2024	382343/2024
CARLOS EDUARDO DA SILVA		GAM	802.24.2620992	0001	05/03/2024	434082/2024
CARLOS EDUARDO DA SILVA - ESPOLIO	533.110.003.000	IPTU	101.24.0249731	0003	16/03/2024	367480/2024
CARLOS EDUARDO DA SILVA MACARIO	FOT7J22	M.TRANS	709.24.2608257	0001	22/03/2024	432415/2024
CARLOS EDUARDO DA SILVA MAIOLINO	BWE5539	M.TRANS	709.24.2563714	0001	06/03/2024	414119/2024
CARLOS EDUARDO DA SILVA OLIVEIRA	136.278	TFFP/FX	406.24.0510709	0001	27/03/2024	379765/2024
CARLOS EDUARDO DA SILVA SANTOS	FZW4A27	M.TRANS	709.24.2615983	0001	28/03/2024	433239/2024
CARLOS EDUARDO DA SILVA SANTOS	FZW4A27	M.TRANS	709.24.2583027	0001	11/03/2024	420396/2024
CARLOS EDUARDO DE ALMEIDA SANTOS	020.116.023.040	IPTU	101.23.0144051	0012	13/12/2023	345122/2024
CARLOS EDUARDO DE ALMEIDA SANTOS	020.116.023.040	IPTU	101.23.0144051	0011	13/11/2023	345121/2024
CARLOS EDUARDO DE ALMEIDA SANTOS	020.116.023.040	IPTU	101.24.0146651	0003	15/03/2024	356211/2024
CARLOS EDUARDO DE ARAUJO OLIVEIRA LOPES	278.082	TFFP/FX	406.24.0550124	0001	27/03/2024	400209/2024
CARLOS EDUARDO DE ARRUDA	010.038.103.198	IPTU	101.24.0092033	0003	15/03/2024	352166/2024
CARLOS EDUARDO DE ATAIDE	IOT8544	M.TRANS	709.24.2606335	0001	22/03/2024	431378/2024
CARLOS EDUARDO DE BARROS RODRIGUES	621.203.040.000	IPUTUCE	103.24.0261561	0003	17/03/2024	370375/2024
CARLOS EDUARDO DE BARROS RODRIGUES	621.203.040.000	CIP	105.24.0275560	0003	29/03/2024	373284/2024
CARLOS EDUARDO DE CASTRO	532.322.011.000	IPTU	101.24.0247235	0003	12/03/2024	366993/2024
CARLOS EDUARDO DE CASTRO	532.322.011.000	CIP	105.24.0274113	0003	29/03/2024	372558/2024
CARLOS EDUARDO DE FREITAS	013.010.010.031	IPTU	101.24.0108943	0003	12/03/2024	353114/2024
CARLOS EDUARDO DE JESUZ JUNIOR	250.698	TFFP/FX	406.24.0540022	0001	27/03/2024	395659/2024
CARLOS EDUARDO DE JESUZ JUNIOR	029.012.093.062	IPTU	101.24.0182781	0003	15/03/2024	359307/2024
CARLOS EDUARDO DE LIMA COSTA	FB05G50	M.TRANS	709.24.2593971	0001	15/03/2024	425596/2024
CARLOS EDUARDO DE LIMA COSTA	FB05G50	M.TRANS	709.24.2574419	0001	06/03/2024	418900/2024
CARLOS EDUARDO DE LIMA COSTA	FB05G50	M.TRANS	709.24.2593885	0001	15/03/2024	425555/2024
CARLOS EDUARDO DE LIMA COSTA	FB05G50	M.TRANS	709.24.2574263	0001	06/03/2024	418802/2024
CARLOS EDUARDO DE LIMA COSTA	FB05G50	M.TRANS	709.24.2600757	0001	20/03/2024	428850/2024
CARLOS EDUARDO DE LIMA COSTA	FB05G50	M.TRANS	709.24.2616344	0001	28/03/2024	433446/2024
CARLOS EDUARDO DE LIMA COSTA	FB05G50	M.TRANS	709.24.2593934	0001	15/03/2024	425580/2024
CARLOS EDUARDO DE LIMA RIBEIRO	001.067.089.007	IPTU	101.24.0011548	0003	12/03/2024	346629/2024
CARLOS EDUARDO DE OLIVEIRA	275.840	TFFP/FX	406.24.0549298	0001	27/03/2024	399846/2024
CARLOS EDUARDO DE OLIVEIRA CHIORATO	033.124.046.208	IPTU	101.24.0211278	0003	16/03/2024	362136/2024
CARLOS EDUARDO DE OLIVEIRA LEITE		PP/FUNE	702.23.4013136	0005	27/03/2024	411230/2024
CARLOS EDUARDO DE PAULA	003.009.057.019	IPTU	101.24.0027022	0003	17/03/2024	347628/2024
CARLOS EDUARDO DE REZENDE	292.470	TFFP/FX	406.24.0556269	0001	27/03/2024	402777/2024
CARLOS EDUARDO DE S. BALLARIM EIRELI - ME	156.003	TFFP/FX	406.24.0513907	0001	27/03/2024	381544/2024
CARLOS EDUARDO DIAS COSTA	140.526	TFFP/FX	406.24.0511310	0001	27/03/2024	380112/2024
CARLOS EDUARDO DIONISIO	024.060.125.054	IPTU	101.24.0163649	0003	15/03/2024	357731/2024
CARLOS EDUARDO DO AMARAL ALVES	152.458	TFFP/FX	406.24.0513285	0001	27/03/2024	381193/2024
CARLOS EDUARDO DOS ANJOS	FWH3F25	M.TRANS	709.24.2593858	0001	15/03/2024	425541/2024
CARLOS EDUARDO DOS ANJOS	025.106.031.244	IPTU	101.24.0170826	0003	17/03/2024	358243/2024
CARLOS EDUARDO DOS SANTOS	022.024.027.144	IPTU	101.24.0154325	0003	12/03/2024	356884/2024
CARLOS EDUARDO DOS SANTOS	015.006.017.006	IPTU	101.24.0114993	0003	12/03/2024	353523/2024
CARLOS EDUARDO DOS SANTOS	011.023.036.000	IPTU	101.24.0094825	0003	12/03/2024	352316/2024
CARLOS EDUARDO DOS SANTOS	DFK2F39	M.TRANS	709.24.2616534	0001	28/03/2024	433562/2024
CARLOS EDUARDO DOS SANTOS BRITO	ERK4J33	M.TRANS	709.24.2567412	0001	06/03/2024	415549/2024
CARLOS EDUARDO FEBA	125.558	TFFP/FX	406.24.0509126	0001	27/03/2024	378960/2024
CARLOS EDUARDO FELIPPE	245.842	TFFP/FX	406.24.0538300	0001	27/03/2024	394862/2024
CARLOS EDUARDO FELIPPE SERVICOS ADM EIRELI	266.316	TFFP/FX	406.24.0545769	0001	27/03/2024	398239/2024
CARLOS EDUARDO FERNANDES OLIVEIRA	018.099.033.202	IPTU	101.24.0136109	0003	17/03/2024	355233/2024
CARLOS EDUARDO FERNANDES SILVA	DIA2A38	M.TRANS	709.24.2596954	0001	20/03/2024	426974/2024
CARLOS EDUARDO FERREIRA	004.040.059.015	IPTU	101.24.0042444	0003	15/03/2024	349165/2024
CARLOS EDUARDO FERREIRA DE MATTOS - ME	187.633	TFFP/FX	406.24.0521123	0001	27/03/2024	385623/2024
CARLOS EDUARDO FRANCA OLIVEIRA	ERK6909	M.TRANS	709.24.2608814	0001	22/03/2024	432722/2024
CARLOS EDUARDO FRANCA OLIVEIRA	ERK6909	M.TRANS	709.24.2592854	0001	15/03/2024	424995/2024
CARLOS EDUARDO FRANZINI	004.067.105.097	IPTU	101.24.0046548	0003	15/03/2024	349421/2024
CARLOS EDUARDO FRANZINI	004.067.105.009	IPTU	101.24.0046460	0003	15/03/2024	349417/2024
CARLOS EDUARDO FRANZOI	003.124.035.018	IPTU	101.24.0038554	0003	17/03/2024	348884/2024
CARLOS EDUARDO GABRIEL	211.370	TFFP/FX	406.24.0527708	0001	27/03/2024	389275/2024
CARLOS EDUARDO GEPES SGANZERLA	032.075.022.233	IPTU	101.24.0204105	0003	17/03/2024	361420/2024
CARLOS EDUARDO GINO	EVQ3I92	M.TRANS	709.24.2569947	0001	06/03/2024	416644/2024
CARLOS EDUARDO GOMES	258.443	TFFP/FX	406.24.0542872	0001	27/03/2024	396967/2024
CARLOS EDUARDO GOMES CARDOSO	EZV1901	M.TRANS	709.24.2593804	0001	15/03/2024	425515/2024
CARLOS EDUARDO GONZAGA DE PAULA	011.033.114.232	IPTU	101.24.0096046	0003	20/03/2024	352380/2024
CARLOS EDUARDO GUAREZI	FEJ2I96	M.TRANS	709.24.2574266	0001	06/03/2024	418804/2024
CARLOS EDUARDO HERNANDES FERREIRA	010.014.010.001	IPTU	101.24.0088131	0003	23/03/2024	351995/2024
CARLOS EDUARDO INACIO DA SILVA	020.007.032.003	IPTU	101.24.0141156	0003	15/03/2024	355650/2024
CARLOS EDUARDO INACIO DA SILVA	257.336	TFFP/FX	406.24.0542469	0001	27/03/2024	396770/2024
CARLOS EDUARDO LAGE DE OLIVEIRA ME	241.337	TFFP/FX	406.24.0536809	0001	27/03/2024	394112/2024
CARLOS EDUARDO LEITE	512.028.094.268	IPTU	101.24.0222783	0003	12/03/2024	363783/2024
CARLOS EDUARDO LIMA DA SILVA	OCA2D71	M.TRANS	709.24.2606949	0001	22/03/2024	431699/2024
CARLOS EDUARDO LIMA SOARES ME	228.357	TFFP/FX	406.24.0532617	0001	27/03/2024	391955/2024
CARLOS EDUARDO LIMA VERGANI	DGB7457	M.TRANS	709.24.2617001	0001	28/03/2024	433838/2024
CARLOS EDUARDO LUCERA	033.032.061.050	IPTU	101.24.0206709	0003	16/03/2024	361751/2024
CARLOS EDUARDO MAUA - USUFRUATUARIO	003.041.174.028	IPTU	101.24.0029108	0003	17/03/2024	347751/2024
CARLOS EDUARDO MIRANDA VALIM	309.634	ISSQNSN	430.24.3174455	0001	20/10/2023	410915/2024
CARLOS EDUARDO MIRANDA VALIM	002.073.020.211	IPTU	101.24.0022589	0003	12/03/2024	347337/2024



CARLOS EDUARDO MIRANDA VALIM	309.634	TFFP/FX	406.24.0563518	0001	27/03/2024	405692/2024
CARLOS EDUARDO MOLINA	161.223	TFFP/FX	406.24.0514886	0001	27/03/2024	382090/2024
CARLOS EDUARDO MONTEIRO DA SILVA	170.482	TFFP/FX	406.24.0516745	0001	27/03/2024	383138/2024
CARLOS EDUARDO NIGRO MARTINS	123.620	TFFP/FX	406.24.0508864	0001	27/03/2024	378826/2024
CARLOS EDUARDO NOLLI COELHO ME	201.712	TFFP/FX	406.24.0525139	0001	27/03/2024	387930/2024
CARLOS EDUARDO NUNES DE ANDRADE	FOE1114	M.TRANS	709.24.2568241	0001	06/03/2024	415941/2024
CARLOS EDUARDO OLIVEIRA PERES 47426029867	AFR6I73	M.TRANS	709.24.2597948	0001	20/03/2024	427474/2024
CARLOS EDUARDO PEREIRA DA SILVA	025.104.044.014	IPTU	101.24.0170360	0003	17/03/2024	358215/2024
CARLOS EDUARDO PEREZ ANDRAUS	122.900	TFFP/FX	406.24.0508769	0001	27/03/2024	378790/2024
CARLOS EDUARDO PICONI	191.961	TFFP/FX	406.24.0522340	0001	27/03/2024	386306/2024
CARLOS EDUARDO PLUMARI LEITE	235.741	TFFP/FX	406.24.0534927	0001	27/03/2024	393163/2024
CARLOS EDUARDO PROSPERO	001.093.065.000	IPTU	101.24.0014216	0003	12/03/2024	346788/2024
CARLOS EDUARDO RIBEIRO CORREA	FGJ3356	M.TRANS	709.24.2586594	0001	15/03/2024	422129/2024
CARLOS EDUARDO RIBEIRO GOMES		ISS CC	705.23.2807797	0009	07/03/2024	413431/2024
CARLOS EDUARDO RICCIARDI	620.534.016.000	CIP	105.24.0275471	0003	29/03/2024	373236/2024
CARLOS EDUARDO RIVERA	337.066	TFFP/FX	406.23.3166821	0004	04/03/2024	375319/2024
CARLOS EDUARDO RIVERA		P.PUBL	707.24.0276620	0003	29/03/2024	413941/2024
CARLOS EDUARDO RIVERA	337.066	TFFP/FX	406.24.0571943	0001	27/03/2024	408407/2024
CARLOS EDUARDO RIVERA	337.066	TFFP/FX	406.23.3166962	0004	04/03/2024	375344/2024
CARLOS EDUARDO RODRIGUES COSTA	029.076.022.000	IPTU	101.24.0185909	0003	12/03/2024	359542/2024
CARLOS EDUARDO RODRIGUES FRANCO	020.005.030.014	IPTU	101.24.0140615	0003	15/03/2024	355600/2024
CARLOS EDUARDO RODRIGUES SANTOS	HNZ4300	M.TRANS	709.24.2583983	0001	11/03/2024	420930/2024
CARLOS EDUARDO ROSA	620.400.003.000	IPTU	101.24.0260591	0003	12/03/2024	369133/2024
CARLOS EDUARDO ROSA FILHO	305.039	TFFP/FX	406.24.0561632	0001	27/03/2024	404982/2024
CARLOS EDUARDO SANTOS DA SILVA	226.103	TFFP/FX	406.24.0532191	0001	27/03/2024	391731/2024
CARLOS EDUARDO SATURNINO - ME	187.578	TFFP/FX	406.24.0521107	0001	27/03/2024	385612/2024
CARLOS EDUARDO SCHNEIDER WIESNER ME	234.654	TFFP/FX	406.24.0534557	0001	27/03/2024	392963/2024
CARLOS EDUARDO SILVERIO - ME	209.674	TFFP/FX	406.24.0527232	0001	27/03/2024	388991/2024
CARLOS EDUARDO SIMOES SANCHES	GCX7D13	M.TRANS	709.24.2592171	0001	15/03/2024	424656/2024
CARLOS EDUARDO SOARES DA SILVA	184.978	TFFP/FX	406.24.0520366	0001	27/03/2024	385185/2024
CARLOS EDUARDO TEIXEIRA	174.739	TFFP/FX	406.24.0517763	0001	27/03/2024	383689/2024
CARLOS EDUARDO TRANSPORTES - EPP	203.892	TFFP/FX	406.24.0525684	0001	27/03/2024	388201/2024
CARLOS EDUARDO TROPEA DE SOUZA	029.059.022.030	IPTU	101.24.0185010	0003	12/03/2024	359478/2024
CARLOS EDUARDO VICENTE MOREIRA	291.983	ISS	292.24.4416182	0001	15/03/2024	374580/2024
CARLOS EDUARDO VICENTE MOREIRA	291.983	TFFP/FX	406.24.0556037	0001	27/03/2024	402681/2024
CARLOS EDUARDO VILARINHO	002.073.027.259	IPTU	101.24.0023926	0003	12/03/2024	347430/2024
CARLOS ENEIAS ROCHA	EST3182	M.TRANS	709.24.2589920	0001	15/03/2024	423520/2024
CARLOS ENRIQUE LAGUNA SOTO	DYA5561	M.TRANS	709.24.2605560	0001	22/03/2024	430919/2024
CARLOS ESTEVAO DA COSTA	193.439	TFFP/FX	406.24.0522748	0001	27/03/2024	386556/2024
CARLOS EUGENIO CARREIRA DOMINGUES TAVARES	001.012.035.005	IPTU	101.24.0000961	0003	12/03/2024	346080/2024
CARLOS EUGENIO CARREIRA DOMINGUES TAVARES	002.006.005.002	IPTU	101.24.0016355	0003	12/03/2024	346900/2024
CARLOS EUGENIO CARREIRA DOMINGUES TAVARES	002.010.018.000	IPTU	101.24.0016868	0003	12/03/2024	346930/2024
CARLOS EUGENIO DE ANDRADE	026.034.033.000	CIP	105.24.0271495	0003	29/03/2024	371648/2024
CARLOS EUGENIO DE ANDRADE	026.034.032.000	CIP	105.24.0271494	0003	29/03/2024	371647/2024
CARLOS EUGENIO DE AZEVEDO SOARES	534.604.005.000	CIP	105.24.0275072	0003	29/03/2024	373091/2024
CARLOS EUGENIO DE AZEVEDO SOARES	534.604.005.000	IPTU	101.24.0258313	0003	16/03/2024	368858/2024
CARLOS FALLETTI ESPOLIO DE		ISS CC	705.23.2806018	0009	07/03/2024	412774/2024
CARLOS FALLETTI ESPOLIO DE	524.012.001.000	CIP	105.24.0273319	0003	29/03/2024	372222/2024
CARLOS FALLETTI ESPOLIO DE	524.001.009.000	CIP	105.24.0273296	0003	29/03/2024	372211/2024
CARLOS FALLETTI ESPOLIO DE	524.217.003.000	IPTU	101.24.0236267	0003	15/03/2024	365503/2024
CARLOS FALLETTI ESPOLIO DE	524.011.008.000	IPTU	101.24.0235010	0003	15/03/2024	365318/2024
CARLOS FALLETTI ESPOLIO DE	524.001.009.000	IPTU	101.24.0234913	0003	15/03/2024	365302/2024
CARLOS FALLETTI ESPOLIO DE	534.200.012.000	IPTU	101.24.0257528	0003	16/03/2024	368632/2024
CARLOS FALLETTI ESPOLIO DE	534.300.002.000	CIP	105.24.0274880	0003	29/03/2024	372953/2024
CARLOS FALLETTI ESPOLIO DE	524.012.001.000	IPTU	101.24.0235022	0003	15/03/2024	365320/2024
CARLOS FALLETTI ESPOLIO DE	524.019.005.000	IPTU	101.24.0235138	0003	15/03/2024	365342/2024
CARLOS FALLETTI ESPOLIO DE	524.217.003.000	CIP	105.24.0273495	0003	29/03/2024	372282/2024
CARLOS FALLETTI ESPOLIO DE	524.027.011.000	IPTU	101.24.0235234	0003	15/03/2024	365368/2024
CARLOS FALLETTI ESPOLIO DE	534.300.002.000	IPTU	101.24.0257535	0003	16/03/2024	368636/2024
CARLOS FELIPE DA SILVA	024.019.167.206	IPTU	101.24.0161968	0003	15/03/2024	357616/2024
CARLOS FERNANDES DANTAS	003.109.011.000	IPTU	101.24.0036716	0003	17/03/2024	348666/2024
CARLOS FERNANDES DE LIMA	DPV9549	M.TRANS	709.24.2596756	0001	20/03/2024	426867/2024
CARLOS FERNANDES PEREIRA	OCN3911	M.TRANS	709.24.2585566	0001	15/03/2024	421641/2024
CARLOS FERNANDES VALADARES	FCC4701	M.TRANS	709.24.2600367	0001	20/03/2024	428630/2024
CARLOS FERNANDO DE ARAUJO	120.367	TFFP/FX	406.24.0508412	0001	27/03/2024	378620/2024
CARLOS FERREIRA DE LIMA	232.580	TFFP/FX	406.24.0533869	0001	27/03/2024	392600/2024
CARLOS FERREIRA DE SANTANA - ME	205.727	TFFP/FX	406.24.0526183	0001	27/03/2024	388472/2024
CARLOS FRANCISCO DA SILVA	015.106.030.000	IPTU	101.24.0120626	0003	12/03/2024	353987/2024
CARLOS FRANCISCO DE AZEVEDO	534.147.012.000	IPTU	101.24.0257114	0003	16/03/2024	368557/2024
CARLOS FREIRE PEDRO NILO	BPS5199	M.TRANS	709.24.2593786	0001	15/03/2024	425503/2024
CARLOS GAMBOA SILVA	190.696	TFFP/FX	406.24.0521987	0001	27/03/2024	386103/2024
CARLOS GERLINO DE OLIVEIRA	530.126.045.000	IPTU	101.24.0238702	0003	12/03/2024	365825/2024
CARLOS GERVASIO BARBOZA	FIY2H93	M.TRANS	709.24.2598514	0001	20/03/2024	427766/2024
CARLOS GERVASIO BARBOZA	FIY2H93	M.TRANS	709.24.2583812	0001	11/03/2024	420832/2024
CARLOS GERVASIO BARBOZA	FIY2H93	M.TRANS	709.24.2565892	0001	06/03/2024	414949/2024
CARLOS GERVASIO BARBOZA	521.028.016.000	IPTU	101.24.0227028	0003	12/03/2024	364363/2024
CARLOS GOMES DA SILVA	006.050.003.107	IPTU	101.24.0064678	0003	12/03/2024	350717/2024
CARLOS GOMES DE SOUZA	242.848	TFFP/FX	406.24.0537323	0001	27/03/2024	394365/2024
CARLOS GONCALVES ROSAS	BKG4768	M.TRANS	709.24.2585741	0001	15/03/2024	421728/2024
CARLOS GONCALVES ROSAS	BKG4768	M.TRANS	709.24.2603063	0001	22/03/2024	429783/2024
CARLOS GONZAGA	170.566	TFFP/FX	406.24.0516767	0001	27/03/2024	383146/2024
CARLOS GUEDES LUZ	003.047.013.174	IPTU	101.24.0031449	0003	17/03/2024	348088/2024
CARLOS GUERRA	014.027.014.058	IPTU	101.24.0113789	0003	12/03/2024	353437/2024
CARLOS H. LOURENCO TELECOM - ME	232.041	TFFP/FX	406.24.0533687	0001	27/03/2024	392504/2024
CARLOS HAYASHI - ESPOLIO	620.505.024.000	IPTU	101.24.0260772	0003	12/03/2024	369172/2024
CARLOS HELLERBARTH	003.106.001.000	IPTU	101.24.0036499	0003	17/03/2024	348643/2024
CARLOS HELLERBARTH	611.200.045.000	IPTUTCE	103.24.0258860	0003	17/03/2024	370284/2024
CARLOS HENRIQUE AFONSO DOS SANTOS	032.075.022.429	IPTU	101.24.0204301	0003	17/03/2024	361459/2024
CARLOS HENRIQUE ALVES DA SILVA	GUW7C27	M.TRANS	709.24.2573407	0001	06/03/2024	418342/2024
CARLOS HENRIQUE ALVES DA SILVA	215.727	TFFP/FX	406.24.0528920	0001	27/03/2024	389912/2024
CARLOS HENRIQUE ALVES DOS SANTOS	QHE7F99	M.TRANS	709.24.2598999	0001	20/03/2024	428024/2024
CARLOS HENRIQUE ANDRADE GOMES	004.068.050.017	IPTU	101.24.0046785	0003	15/03/2024	349443/2024
CARLOS HENRIQUE BRAULINO	136.802	TFFP/FX	406.24.0510775	0001	27/03/2024	379797/2024
CARLOS HENRIQUE BRITO SILVA	025.059.032.173	IPTU	101.24.0167804	0003	17/03/2024	358072/2024
CARLOS HENRIQUE CAVALCANTI ALVES PEREIRA	FEZ2597	M.TRANS	709.24.2564375	0001	06/03/2024	414277/2024
CARLOS HENRIQUE DA COSTA	DOE8F15	M.TRANS	709.24.2590875	0001	15/03/2024	424018/2024
CARLOS HENRIQUE DA SILVA	236.479	TFFP/FX	406.24.0535152	0001	27/03/2024	393283/2024
CARLOS HENRIQUE DA SILVA ALMEIDA - ME	260.475	TFFP/FX	406.24.0543616	0001	27/03/2024	397323/2024
CARLOS HENRIQUE DA SILVA EVANGELISTA	286.780	TFFP/FX	406.24.0553714	0001	27/03/2024	401733/2024
CARLOS HENRIQUE DA SILVA SOUSA	024.019.131.076	IPTU	101.24.0160653	0003	15/03/2024	357451/2024
CARLOS HENRIQUE DE LACERDA	532.081.064.000	IPTU	101.24.0243063	0003	12/03/2024	366252/2024
CARLOS HENRIQUE DE LACERDA	532.011.023.000	IPTU	101.24.0240274	0003	12/03/2024	365975/2024
CARLOS HENRIQUE DE LACERDA		ISS CC	705.23.2806292	0009	07/03/2024	412862/2024
CARLOS HENRIQUE DE OLIVEIRA C SILVA	FBL3145	M.TRANS	709.24.2601044	0001	20/03/2024	429008/2024



CARLOS HENRIQUE DIAS DE FIGUEIREDO	187.827	TFFP/FX	406.24.0521167	0001	27/03/2024	385643/2024
CARLOS HENRIQUE DOS SANTOS	072.738	TFFP/FX	406.24.0503276	0001	27/03/2024	376274/2024
CARLOS HENRIQUE FERREIRA DA SI	DZG9129	M.TRANS	709.24.2574335	0001	06/03/2024	418847/2024
CARLOS HENRIQUE FERREIRA DA SI	DZG9129	M.TRANS	709.24.2574389	0001	06/03/2024	418880/2024
CARLOS HENRIQUE FERREIRA PALMA	205.722	TFFP/FX	406.24.0526181	0001	27/03/2024	388471/2024
CARLOS HENRIQUE GOMES DA SILVA	QQA3866	M.TRANS	709.24.2606173	0001	22/03/2024	431266/2024
CARLOS HENRIQUE LOPES DA SILVA	033.124.052.077	IPTU	101.24.0211794	0003	01/03/2024	362202/2024
CARLOS HENRIQUE M. CASTELLUCCI - ME	223.308	TFFP/FX	406.24.0531287	0001	27/03/2024	391272/2024
CARLOS HENRIQUE MATOS CLARINDO	NTP1H94	M.TRANS	709.24.2603463	0001	22/03/2024	429990/2024
CARLOS HENRIQUE MENDES CAMPOS	GAK1C09	M.TRANS	709.24.2570836	0001	06/03/2024	417037/2024
CARLOS HENRIQUE MENDES CAMPOS	KZN9G71	M.TRANS	709.24.2595764	0001	15/03/2024	426598/2024
CARLOS HENRIQUE MENDES CAMPOS	GAK1C09	M.TRANS	709.24.2586523	0001	15/03/2024	422085/2024
CARLOS HENRIQUE MENDES CAMPOS	GAK1C09	M.TRANS	709.24.2574733	0001	06/03/2024	419067/2024
CARLOS HENRIQUE MENDES CAMPOS	GAK1C09	M.TRANS	709.24.2574847	0001	06/03/2024	419138/2024
CARLOS HENRIQUE MESSIAS CORREIA	522.046.002.000	IPTU	101.24.0232757	0003	12/03/2024	365029/2024
CARLOS HENRIQUE MOURA VIANA MAIA REF.EM GERAL-ME	246.068	TFFP/FX	406.24.0538384	0001	27/03/2024	394898/2024
CARLOS HENRIQUE NOQUEIRA DOS SANTOS	EBD2017	M.TRANS	709.24.2598692	0001	20/03/2024	427858/2024
CARLOS HENRIQUE NOQUEIRA DOS SANTOS	EBD2017	M.TRANS	709.24.2598702	0001	20/03/2024	427862/2024
CARLOS HENRIQUE PEREIRA LIMA JUNIOR		ISS CC	705.23.2803339	0009	07/03/2024	411968/2024
CARLOS HENRIQUE PESSOA	011.033.114.259	IPTU	101.24.0096073	0003	12/03/2024	352382/2024
CARLOS HENRIQUE PINTO DA SILVA	024.019.131.235	IPTU	101.24.0160812	0003	15/03/2024	357469/2024
CARLOS HENRIQUE PINTO DA SILVA REPRESENTACOES	197.498	ISS	292.24.4323294	0001	15/01/2024	374212/2024
CARLOS HENRIQUE PINTO DA SILVA REPRESENTACOES	197.498	TFFP/FX	406.24.0523931	0001	27/03/2024	387262/2024
CARLOS HENRIQUE ROMERO TIBIRICA	248.990	TFFP/FX	406.24.0539397	0001	27/03/2024	395358/2024
CARLOS HENRIQUE SAMARINI	ENN6C39	M.TRANS	709.24.2565671	0001	06/03/2024	414846/2024
CARLOS HENRIQUE SANTA IZABEL	014.029.010.120	IPTU	101.24.0114714	0003	12/03/2024	353506/2024
CARLOS HENRIQUE SOUZA FREITAS	002.035.133.091	IPTU	101.24.0019251	0003	12/03/2024	347096/2024
CARLOS HENRIQUE TABOSA	144.579	TFFP/FX	406.24.0511930	0001	27/03/2024	380453/2024
CARLOS HENRIQUE TENORIO DA SILVA	DXQ5462	M.TRANS	709.24.2570502	0001	06/03/2024	416905/2024
CARLOS HENRIQUE TRICARICO CASTRO - ME	258.963	TFFP/FX	406.24.0543079	0001	27/03/2024	397074/2024
CARLOS HENRIQUE TRINDADE JUNIOR LAVANDERIA ME	216.828	TFFP/FX	406.24.0529253	0001	27/03/2024	390118/2024
CARLOS HENRIQUE VALEZIN ME	GEC1J88	M.TRANS	709.24.2588797	0001	15/03/2024	423008/2024
CARLOS HUMBERTO CHAVES JR SERV MANUTENCAO ME	210.540	TFFP/FX	406.24.0527480	0001	27/03/2024	389149/2024
CARLOS HUMBERTO DA CUNHA	GCH4436	M.TRANS	709.24.2616493	0001	28/03/2024	433535/2024
CARLOS HUMBERTO GOMEZ ROMAN	EPT5E52	M.TRANS	709.24.2598093	0001	20/03/2024	427545/2024
CARLOS HUMBERTO GOMEZ ROMAN	EPT5E52	M.TRANS	709.24.2574212	0001	06/03/2024	418764/2024
CARLOS J.DE O. CERRI	188.322	TFFP/FX	406.24.0521316	0001	27/03/2024	385733/2024
CARLOS JANLLYS DEUSDARA ABREU	016.027.032.000	IPTU	101.24.0124686	0003	12/03/2024	354343/2024
CARLOS JESUS DE FREITAS	HFT3C54	M.TRANS	709.24.2573535	0001	06/03/2024	418406/2024
CARLOS JORGE PINHEIRO	001.024.002.207	IPTU	101.24.0004707	0003	12/03/2024	346243/2024
CARLOS JOSE AMARAL	179.920	TFFP/FX	406.24.0519039	0001	27/03/2024	384412/2024
CARLOS JOSE ARNOLD - ME	195.478	TFSANIT	407.24.0259377	0002	27/03/2024	409290/2024
CARLOS JOSE ARNOLD - ME	195.478	TFFP/FX	406.24.0523383	0001	27/03/2024	386928/2024
CARLOS JOSE DE LIMA	271.713	TFFP/FX	406.24.0547747	0001	27/03/2024	399139/2024
CARLOS JOSE DO NASCIMENTO	329.828	TFFP/FX	406.24.2551693	0001	05/03/2024	408707/2024
CARLOS JOSE DO NASCIMENTO	329.828	TFFP/FX	406.24.2551694	0001	05/03/2024	408708/2024
CARLOS JOSE DO NASCIMENTO	329.828	TFFP/FX	406.24.0569917	0001	27/03/2024	407832/2024
CARLOS JOSE LEMOS SOARES	012.007.050.000	IPTU	101.24.0100413	0003	15/03/2024	352612/2024
CARLOS JOSE LIMA BARRETO	137.637	TFFP/FX	406.24.0510889	0001	27/03/2024	379862/2024
CARLOS JOSE LOPES EXPRESS ME	178.856	TFFP/FX	406.24.0518784	0001	27/03/2024	384256/2024
CARLOS JOSE LUZ	533.106.024.000	IPTU	101.24.0249551	0003	16/03/2024	367455/2024
CARLOS JOSE MARTINS DOS SANTOS	026.018.006.000	IPTU	101.24.0173075	0003	12/03/2024	358443/2024
CARLOS JOSE MENDES FERREIRA	006.029.104.016	IPTU	101.24.0061583	0003	12/03/2024	350504/2024
CARLOS JOSE PIRES	019.056.079.000	IPTU	101.23.0137197	0009	01/09/2023	345106/2024
CARLOS JOSE PIRES	019.056.079.000	IPTU	101.24.0139797	0003	01/03/2024	355536/2024
CARLOS JUNIO OLIVEIRA DE MENEZES	256.078	TFFP/FX	406.24.0542014	0001	27/03/2024	396551/2024
CARLOS JUNIO OLIVEIRA DE MENEZES	205.688	TFFP/FX	406.24.0526173	0001	27/03/2024	388465/2024
CARLOS KAZUHIKO KISHI		ISS CC	705.23.2807816	0009	07/03/2024	413441/2024
CARLOS KAZUHIKO KISHI	620.534.006.000	IPTU	101.24.0261013	0003	12/03/2024	369219/2024
CARLOS KAZUHIKO KISHI	620.514.006.000	IPTU	101.24.0260863	0003	12/03/2024	369190/2024
CARLOS KAZUHIKO KISHI	620.531.003.000	IPTU	101.24.0260988	0003	12/03/2024	369210/2024
CARLOS KAZUHIKO KISHI	620.509.009.000	IPTU	101.24.0260788	0003	12/03/2024	369176/2024
CARLOS KAZUHIKO KISHI	620.509.010.000	IPTU	101.24.0260789	0003	12/03/2024	369177/2024
CARLOS KAZUHIKO KISHI	620.512.021.000	IPTU	101.24.0260840	0003	12/03/2024	369188/2024
CARLOS KAZUHIKO KISHI	620.509.005.000	IPTU	101.24.0260784	0003	12/03/2024	369174/2024
CARLOS KAZUHIKO KISHI		ISS CC	705.23.2807809	0009	07/03/2024	413436/2024
CARLOS KAZUHIKO KISHI	620.512.016.000	CIP	105.24.0275444	0003	29/03/2024	373226/2024
CARLOS KAZUHIKO KISHI	620.509.015.000	IPTU	101.24.0260793	0003	12/03/2024	369179/2024
CARLOS KAZUHIKO KISHI	620.509.015.000	CIP	105.24.0275442	0003	29/03/2024	373225/2024
CARLOS KAZUHIKO KISHI	620.514.006.000	CIP	105.24.0275447	0003	29/03/2024	373227/2024
CARLOS KAZUHIKO KISHI	620.512.016.000	IPTU	101.24.0260837	0003	12/03/2024	369186/2024
CARLOS KAZUHIKO KISHI	620.509.005.000	CIP	105.24.0275439	0003	29/03/2024	373222/2024
CARLOS KOGIMA - REPRESENTACAO	273.294	ISS	292.24.4323476	0001	15/01/2024	374376/2024
CARLOS KOGIMA - REPRESENTACAO	273.294	TFFP/FX	406.24.0548379	0001	27/03/2024	399433/2024
CARLOS LAERTE BELLINI	006.039.172.036	IPTU	101.24.0062982	0003	12/03/2024	350577/2024
CARLOS LIMA DE MELO	FAX7176	M.TRANS	709.24.2593337	0001	15/03/2024	425275/2024
CARLOS LINO DA SILVA	024.019.137.042	IPTU	101.24.0160922	0003	15/03/2024	357487/2024
CARLOS LINO DE MACEDO	101.464	TFFP/FX	406.24.0506029	0001	27/03/2024	377492/2024
CARLOS LORENTE CEOLIN	DST3H29	M.TRANS	709.24.2599825	0001	20/03/2024	428362/2024
CARLOS LUIS DA ROCHA DIAS	006.064.041.000	IPTU	101.24.0065871	0003	12/03/2024	350816/2024
CARLOS LUIS DA ROCHA DIAS	103.336	TFFP/FX	406.24.0506271	0001	27/03/2024	377600/2024
CARLOS LUONGHI JUNIOR - CONSULTORIA	194.077	TFFP/FX	406.24.0522946	0001	27/03/2024	386674/2024
CARLOS MACEDO NETO	220.757	TFFP/FX	406.24.0530474	0001	27/03/2024	390795/2024
CARLOS MACIEL JUNIOR	534.612.005.000	IPTU	101.24.0258382	0003	16/03/2024	368879/2024
CARLOS MACIEL SOCIEDADE INDIVIDUAL DE ADVOCACIA	268.184	TFFP/FX	406.24.0546460	0001	27/03/2024	398558/2024
CARLOS MAGNO MONTIBELLER	004.078.008.000	IPTU	101.24.0047135	0003	15/03/2024	349468/2024
CARLOS MAGNO VIEIRA DOS SANTOS	534.124.022.000	CIP	105.24.0274632	0003	29/03/2024	372813/2024
CARLOS MANOEL DA SILVA - ME	102.882	TFFP/FX	406.24.0506206	0001	27/03/2024	377573/2024
CARLOS MANUEL ALBUQUERQUE DOMINGOS	024.004.048.000	IPTU	101.24.0157827	0003	15/03/2024	357150/2024
CARLOS MANUEL GONCALVES DE ALMEIDA	018.002.144.000	IPTU	101.24.0130068	0003	17/03/2024	354698/2024
CARLOS MANUEL MACHADO MARCAL	DA04A90	M.TRANS	709.24.2570585	0001	06/03/2024	416939/2024
CARLOS MANUEL PEREZ DIOS	018.032.085.000	IPTU	101.24.0131982	0003	23/03/2024	354832/2024
CARLOS MARCELO DIAS REIS	272.662	TFFP/FX	406.24.0548114	0001	27/03/2024	399307/2024
CARLOS MARCO DE PAULA	522.016.014.000	IPTU	101.24.0231919	0003	12/03/2024	364936/2024
CARLOS MARIANO DE FARIA - ASSESSORIA EMPRESARIAL	223.067	TFFP/FX	406.24.0531203	0001	27/03/2024	391222/2024
CARLOS MARQUES	510.115.017.000	IPTU	101.23.2945873	0007	26/03/2024	345731/2024
CARLOS MARQUES DE SOUZA	DYV3E79	M.TRANS	709.24.2568666	0001	06/03/2024	416168/2024
CARLOS MAUCH DE OLIVEIRA	221.726	TFFP/FX	406.24.0530778	0001	27/03/2024	390977/2024
CARLOS MENDES BARBOSA	019.072.061.000	IPTU	101.24.0140351	0003	16/03/2024	355575/2024
CARLOS MENDES DE ALMEIDA	EYC4016	M.TRANS	709.24.2590492	0001	15/03/2024	423808/2024
CARLOS MENDOZA	534.124.043.000	IPTU	101.24.0256078	0003	16/03/2024	368355/2024
CARLOS MILEV FRESCHI	003.047.012.446	IPTU	101.24.0030724	0003	17/03/2024	347995/2024
CARLOS NAZARIO DA SILVA	016.077.065.000	IPTU	101.24.0126959	0003	12/03/2024	354493/2024
CARLOS OBETE DOS REIS	018.065.001.098	IPTU	101.24.0134613	0003	17/03/2024	355128/2024

CARLOS OMAR NONATO MARQUES SERVS DE APOIO ADM ME	207.823	TFFP/FX	406.24.0526749	0001	27/03/2024	388736/2024
CARLOS OTAVIO FERREIRA	DAK5G45	M.TRANS	709.24.2616408	0001	28/03/2024	433485/2024
CARLOS OTAVIO FERREIRA DE ASSIS	238.784	TFFP/FX	406.24.0535920	0001	27/03/2024	393682/2024
CARLOS OTAVIO MARTINS DE OLIVEIRA	253.753	TFFP/FX	406.24.0541129	0001	27/03/2024	396156/2024
CARLOS PAULA MARQUES	534.145.086.000	IPTU	101.24.0256972	0003	16/03/2024	368525/2024
CARLOS PEREIRA DE JESUS	CLA2876	M.TRANS	709.24.2595369	0001	15/03/2024	426367/2024
CARLOS PEREIRA DE LIRA COM DE EQUIP IND EIRELI	272.626	TFFP/FX	406.24.0548100	0001	27/03/2024	399299/2024
CARLOS PEREIRA DE SOUZA	NYN3C46	M.TRANS	709.24.2592966	0001	15/03/2024	425072/2024
CARLOS PEREIRA DOS SANTOS	524.409.018.000	CIP	105.24.0273520	0003	29/03/2024	372291/2024
CARLOS PEREIRA DOS SANTOS	033.111.097.000	IPTU	101.24.0210408	0003	16/03/2024	362071/2024
CARLOS PEREIRA DOS SANTOS FOLLA - ME	206.308	TFFP/FX	406.24.0526341	0001	27/03/2024	388548/2024
CARLOS PEREIRA LINS	522.116.003.000	IPTU	101.24.0233464	0003	12/03/2024	365106/2024
CARLOS R. P. DA SILVA CABELOS - ME	211.226	TFFP/FX	406.24.0527664	0001	27/03/2024	389248/2024
CARLOS RAFAEL DA SILVA	254.123	TFFP/FX	406.24.0541261	0001	27/03/2024	396220/2024
CARLOS RENAN OLIVEIRA MIRANDA	BOK7F16	M.TRANS	709.24.2607015	0001	22/03/2024	431733/2024
CARLOS RENATO DE SALES		ISS CC	705.23.2805911	0009	07/03/2024	412730/2024
CARLOS RENATO DE SALES	532.056.016.000	IPTU	101.24.0241562	0003	12/03/2024	366101/2024
CARLOS RENATO DIAS	EBU9695	M.TRANS	709.24.2603807	0001	22/03/2024	430157/2024
CARLOS RENATO QUEIROGA DE ASSIS	031.050.009.000	IPTU	101.24.0196259	0003	17/03/2024	360472/2024
CARLOS RENK FILHO - ESPOLIO	025.117.052.293	IPTU	101.24.0171992	0003	17/03/2024	358345/2024
CARLOS RIBEIRO DE OLIVEIRA	308.280	TFFP/FX	406.24.0562924	0001	27/03/2024	405488/2024
CARLOS RICHARD YOSHIKAWA	DKG6F67	M.TRANS	709.24.2597638	0001	20/03/2024	427321/2024
CARLOS ROBERTO ALEIXO	015.107.001.000	IPTU	101.24.0120668	0003	12/03/2024	353991/2024
CARLOS ROBERTO BARBOZA DA SILVA		PP/FUNE	702.23.4009661	0009	03/03/2024	411153/2024
CARLOS ROBERTO BERNARDO ANACLETO	246.146	TFFP/FX	406.24.0538411	0001	27/03/2024	394911/2024
CARLOS ROBERTO BROCANELLI DA SILVA - ESPOLIO	010.052.006.000	IPTU	101.24.0093535	0003	15/03/2024	352229/2024
CARLOS ROBERTO BROCARDIO JUNIOR	001.038.056.094	IPTU	101.24.0008162	0003	12/03/2024	346419/2024
CARLOS ROBERTO CARDOSO DE SOUZA	024.004.298.000	IPTU	101.23.0155347	0012	13/12/2023	345138/2024
CARLOS ROBERTO CARDOSO DE SOUZA	024.004.298.000	IPTU	101.23.0155347	0011	13/11/2023	345137/2024
CARLOS ROBERTO CARDOSO DE SOUZA	024.004.298.000	IPTU	101.23.0155347	0010	13/10/2023	345136/2024
CARLOS ROBERTO CARNEIRO	EEN2E50	M.TRANS	709.24.2599131	0001	20/03/2024	428055/2024
CARLOS ROBERTO CASEMIRO JUNIOR	002.073.021.193	IPTU	101.24.0022788	0003	12/03/2024	347359/2024
CARLOS ROBERTO CASEMIRO JUNIOR	011.038.015.272	IPTU	101.24.0098465	0003	12/03/2024	352520/2024
CARLOS ROBERTO CASARIO	FDT6523	M.TRANS	709.24.2601851	0001	20/03/2024	429445/2024
CARLOS ROBERTO CORTEGOSO	004.037.010.283	IPTU	101.24.0042063	0003	15/03/2024	349134/2024
CARLOS ROBERTO COSTA	410.002.020.001	IPTU	101.24.0212859	0003	12/03/2024	362396/2024
CARLOS ROBERTO DA SILVA	CSP9637	M.TRANS	709.24.2615939	0001	28/03/2024	433213/2024
CARLOS ROBERTO DA SILVA	622.558.008.000	IPTUTCE	103.24.0261825	0003	17/03/2024	370494/2024
CARLOS ROBERTO DA SILVA	CSP9637	M.TRANS	709.24.2598759	0001	20/03/2024	427891/2024
CARLOS ROBERTO DA SILVA COMERCIO DE MADEIRAS ME	216.672	TFFP/FX	406.24.0528106	0001	27/03/2024	389472/2024
CARLOS ROBERTO DE ARAUJO	DDA1164	M.TRANS	709.24.2608950	0001	22/03/2024	432813/2024
CARLOS ROBERTO DE ARAUJO	DDA1164	M.TRANS	709.24.2602977	0001	22/03/2024	429740/2024
CARLOS ROBERTO DE BIASI TRANSPORTES ME	062.238	TFFP/FX	406.24.0502640	0001	27/03/2024	376090/2024
CARLOS ROBERTO DE CAMPOS	195.105	TFFP/FX	406.24.0523271	0001	27/03/2024	386867/2024
CARLOS ROBERTO DE CARVALHO	027.106.004.067	IPTU	101.24.0179838	0003	12/03/2024	359051/2024
CARLOS ROBERTO DE LIMA	003.100.001.026	IPTU	101.24.0036128	0003	17/03/2024	348595/2024
CARLOS ROBERTO DE MORAIS MARQUES	DWR3C48	M.TRANS	709.24.2586100	0001	15/03/2024	421869/2024
CARLOS ROBERTO DE MORAIS MARQUES	DWR3C48	M.TRANS	709.24.2606259	0001	22/03/2024	431324/2024
CARLOS ROBERTO DE OLIVEIRA	198.855	TFFP/FX	406.24.0524341	0001	27/03/2024	387506/2024
CARLOS ROBERTO DE OLIVEIRA	198.855	TFSANIT	407.24.0259427	0002	27/03/2024	409312/2024
CARLOS ROBERTO DE OLIVEIRA SERVILLA	007.074.161.557	IPTU	101.24.0075562	0003	12/03/2024	351384/2024
CARLOS ROBERTO DIAS	523.303.020.000	IPTU	101.24.0234575	0003	12/03/2024	365228/2024
CARLOS ROBERTO DO PRADO	030.082.043.000	IPTU	101.24.0191020	0003	16/03/2024	360028/2024
CARLOS ROBERTO DOS SANTOS	BWV4G09	M.TRANS	709.24.2616853	0001	28/03/2024	433745/2024
CARLOS ROBERTO DOS SANTOS	153.716	MULTA	704.24.2528451	0001	05/03/2024	411413/2024
CARLOS ROBERTO DOS SANTOS	ELU4427	M.TRANS	709.24.2605624	0001	22/03/2024	430947/2024
CARLOS ROBERTO DOS SANTOS PAY STORE	318.068	TFFP/FX	406.24.0566849	0001	27/03/2024	406894/2024
CARLOS ROBERTO FLORENCIO	248.991	TFFP/FX	406.24.0539398	0001	27/03/2024	395359/2024
CARLOS ROBERTO FRANCISCO	178.293	TFFP/FX	406.24.0518634	0001	27/03/2024	384163/2024
CARLOS ROBERTO GONCALVES	033.055.052.015	IPTU	101.24.0208027	0003	16/03/2024	361844/2024
CARLOS ROBERTO GONCALVES	033.002.116.000	IPTU	101.24.0205091	0003	16/03/2024	361566/2024
CARLOS ROBERTO GUILHERME	FFH2C02	M.TRANS	709.24.2590035	0001	15/03/2024	423579/2024
CARLOS ROBERTO GUIMARAES	302.145	TFFP/FX	406.24.0560433	0001	27/03/2024	404531/2024
CARLOS ROBERTO LOPEZ	003.102.001.024	IPTU	101.24.0036407	0003	17/03/2024	348631/2024
CARLOS ROBERTO MACHADO ASSESSORIA ME	218.689	TFFP/FX	406.24.0529833	0001	27/03/2024	390451/2024
CARLOS ROBERTO MACIEL	002.028.057.000	CIP	105.24.0270135	0003	29/03/2024	371364/2024
CARLOS ROBERTO MACIEL	165.175	TFFP/FX	406.24.0515655	0001	27/03/2024	382532/2024
CARLOS ROBERTO MARCILIO VIEIRA	CNB9736	M.TRANS	709.24.2581316	0001	11/03/2024	419526/2024
CARLOS ROBERTO MOREIRA DOS SANTOS - ME	219.357	TFFP/FX	406.24.0530033	0001	27/03/2024	390553/2024
CARLOS ROBERTO NOGUEIRA SILVA	523.106.057.000	IPTU	101.24.0234364	0003	12/03/2024	365204/2024
CARLOS ROBERTO PAES - ME	093.699	TFFP/FX	406.24.0505047	0001	27/03/2024	377027/2024
CARLOS ROBERTO PEREIRA	MTG6924	M.TRANS	709.24.2583126	0001	11/03/2024	420428/2024
CARLOS ROBERTO PINTER	015.093.032.000	IPTU	101.24.0120187	0003	12/03/2024	353942/2024
CARLOS ROBERTO PIRES DE JESUS	FR02232	M.TRANS	709.24.2582243	0001	11/03/2024	420011/2024
CARLOS ROBERTO POSSETTI	025.039.046.000	IPTU	101.24.0166703	0003	17/03/2024	357973/2024
CARLOS ROBERTO RODRIGUES DA SILVA	004.068.049.000	IPTU	101.24.0046768	0003	15/03/2024	349441/2024
CARLOS ROBERTO ROMUALDO	EJS5956	M.TRANS	709.24.2565450	0001	06/03/2024	414747/2024
CARLOS ROBERTO ROMUALDO	EJS5956	M.TRANS	709.24.2572600	0001	06/03/2024	417926/2024
CARLOS ROBERTO ROMUALDO	EJS5956	M.TRANS	709.24.2565411	0001	06/03/2024	414726/2024
CARLOS ROBERTO RUFINO	004.066.043.000	IPTU	101.24.0046324	0003	15/03/2024	349406/2024
CARLOS ROBERTO SAURIN JUNIOR	176.603	TFFP/FX	406.24.0518229	0001	27/03/2024	383929/2024
CARLOS ROBERTO SERAPIAO	QQS2E67	M.TRANS	709.24.2615520	0001	28/03/2024	432982/2024
CARLOS ROBERTO SMANIOTO	020.055.005.000	IPTU	101.24.0143489	0003	15/03/2024	355862/2024
CARLOS ROBERTO SOARES D.S.S E R.L.S.S SOC.ADVOG	234.368	TFFP/FX	406.24.0534472	0001	27/03/2024	392919/2024
CARLOS ROBERTO TADEU MONTEIRO - ESPOLIO	623.101.035.000	IPTUTCE	103.24.0261989	0003	17/03/2024	370573/2024
CARLOS ROBERTO TADEU MONTEIRO - ESPOLIO	623.101.039.000	IPTUTCE	103.24.0261957	0003	17/03/2024	370561/2024
CARLOS ROBERTO TADEU MONTEIRO - ESPOLIO	623.101.003.000	IPTUTCE	103.24.0261993	0003	17/03/2024	370577/2024
CARLOS ROBERTO TADEU MONTEIRO - ESPOLIO	008.045.039.000	IPTU	101.24.0081338	0003	12/03/2024	351643/2024
CARLOS ROBERTO TRAJANO DA SILVA	EBE5465	M.TRANS	709.24.2590105	0001	15/03/2024	423613/2024
CARLOS ROBERTO ZANATTA	215.012	TFFP/FX	406.24.0528675	0001	27/03/2024	389786/2024
CARLOS ROBERTO ZUCATELLI	192.107	TFFP/FX	406.24.0522385	0001	27/03/2024	386330/2024
CARLOS RODRIGO DE JESUS	EEH2470	M.TRANS	709.24.2589285	0001	15/03/2024	423199/2024
CARLOS RODRIGO FEIO CHAGAS	007.074.161.107	IPTU	101.24.0075113	0003	12/03/2024	351359/2024
CARLOS RODRIGO LIMA	172.469	TFFP/FX	406.24.0517187	0001	27/03/2024	383374/2024
CARLOS RODRIGO SPINDOLA SAMARTINI	324.385	TFFP/FX	406.24.0568427	0001	27/03/2024	407369/2024
CARLOS RODRIGO SPINDOLA SAMARTINI	179.196	TFFP/FX	406.24.0518872	0001	27/03/2024	384311/2024
CARLOS RODRIGUES TEODORO	286.566	TFFP/FX	406.24.0553608	0001	27/03/2024	401680/2024
CARLOS ROGERIO BARBOSA		ISS CC	705.23.2804898	0009	07/03/2024	412428/2024
CARLOS ROGERIO CAVINATTO	109.942	TFFP/FX	406.24.0507110	0001	27/03/2024	378003/2024
CARLOS ROGERIO DA CONCEICAO	030.155.007.000	CIP	105.24.0271813	0003	29/03/2024	371693/2024
CARLOS ROGERIO SECOMANDI	510.100.129.025	IPTU	101.24.0214488	0003	12/03/2024	362604/2024
CARLOS ROGERIO SECOMANDI ME	204.431	TFFP/FX	406.24.0525860	0001	27/03/2024	388291/2024
CARLOS ROOSEVELT SCAGNOLATO - ME	182.663	TFFP/FX	406.24.0519719	0001	27/03/2024	384800/2024
CARLOS ROSA DA SILVA	GHM4464	M.TRANS	709.24.2597577	0001	20/03/2024	427287/2024

CARLOS SAB SOARES	005.061.006.027	IPTU	101.24.0054407	0003	12/03/2024	350087/2024
CARLOS SABBADIN	016.015.104.179	IPTU	101.24.0121678	0003	12/03/2024	354056/2024
CARLOS SABBADIN LTDA	317.999	TFFP/FX	406.24.0566805	0001	27/03/2024	406878/2024
CARLOS SABINO PEREIRA	301.466	TFFP/FX	406.24.0560127	0001	27/03/2024	404398/2024
CARLOS SERGIO DE ALMEIDA	001.037.076.038	IPTU	101.24.0007565	0003	12/03/2024	346389/2024
CARLOS SERGIO MONTEIRO	003.047.012.048	IPTU	101.24.0030326	0003	17/03/2024	347925/2024
CARLOS SERGIO NOGUEIRA DOS SANTOS - ESPOLIO	005.007.082.000	IPTU	101.24.0049631	0003	12/03/2024	349625/2024
CARLOS SERGIO NOGUEIRA DOS SANTOS - ESPOLIO	032.063.006.000	IPTU	101.24.0202755	0003	17/03/2024	361151/2024
CARLOS SHIGUERU AOKI	027.127.007.000	IPTU	101.24.0180404	0003	12/03/2024	359103/2024
CARLOS SIDNEI FERREIRA	027.043.038.000	IPTU	101.24.0177531	0003	12/03/2024	358857/2024
CARLOS SILVA DE OLIVEIRA	257.758	TFFP/FX	406.24.0542623	0001	27/03/2024	396847/2024
CARLOS SOUZA DE OLIVEIRA	512.022.048.000	IPTU	101.24.0221585	0003	12/03/2024	363636/2024
CARLOS SOUZA DE OLIVEIRA	512.022.048.000	CIP	105.24.0272586	0003	29/03/2024	371993/2024
CARLOS STECKER	033.124.046.223	IPTU	101.24.0211293	0003	16/03/2024	362138/2024
CARLOS STEFANELLI FILHO	020.029.087.068	IPTU	101.24.0142137	0003	15/03/2024	355755/2024
CARLOS TASSI TORRES	269.720	TFFP/FX	406.24.0547057	0001	27/03/2024	398816/2024
CARLOS TEIXEIRA DE LIMA	181.752	TFFP/FX	406.24.0519487	0001	27/03/2024	384670/2024
CARLOS UMBERTO DELGADO DE AGUILAR	188.930	TFFP/FX	406.24.0521474	0001	27/03/2024	385824/2024
CARLOS UMBERTO GIRARDI	008.029.022.000	IPTU	101.24.0079217	0003	12/03/2024	351537/2024
CARLOS VALENTIM VIDOTO APOIO EMPRESARIAL ME	199.978	TFFP/FX	406.24.0524664	0001	27/03/2024	387683/2024
CARLOS VELLOZO NETO	MEZ8F07	M.TRANS	709.24.2571813	0001	06/03/2024	417493/2024
CARLOS VIEIRA DE AGUIAR	118.595	TFFP/FX	406.24.0508158	0001	27/03/2024	378496/2024
CARLOS VIEIRA DE OLIVEIRA	114.085	TFFP/FX	406.24.0507616	0001	27/03/2024	378252/2024
CARLOS VIEIRA GONCALVES	033.103.038.000	IPTU	101.24.0210184	0003	16/03/2024	362054/2024
CARLOS VINICIUS MARTINS	029.012.097.110	IPTU	101.24.0183065	0003	12/03/2024	359330/2024
CARLOS VINICIUS MOURA VIEIRA	021.007.070.355	IPTU	101.24.0147876	0003	16/03/2024	356368/2024
CARLOS VIRGILIO FORTON ALVAREZ	003.077.011.000	IPTU	101.24.0035145	0003	17/03/2024	348542/2024
CARLOS VIRGILIO FORTON ALVAREZ	006.010.018.000	IPTU	101.24.0058709	0003	12/03/2024	350362/2024
CARLOS VITOR LEITE SILVA	287.438	TFFP/FX	406.24.0553999	0001	27/03/2024	401869/2024
CARLOS WAGNER FERREIRA	EZD7748	M.TRANS	709.24.2592910	0001	15/03/2024	425032/2024
CARLOS ZANOBIO - ESPOLIO	026.007.023.000	IPTU	101.24.0172804	0003	12/03/2024	358421/2024
CARLOSNEI CARDOSO DOS SANOS	025.055.058.000	IPTU	101.24.0167268	0003	17/03/2024	358010/2024
CAR-LUBRI CENTRO AUTOMOTIVO LTDA - ME	212.542	TFFP/FX	406.24.0528059	0001	27/03/2024	389448/2024
CARLUCIO DE JESUS BARBOZA	254.026	TFFP/FX	406.24.0541225	0001	27/03/2024	396201/2024
CARMASSIO PAISAGISMO LTDA	322.480	TFFP/FX	406.24.0567894	0001	27/03/2024	407215/2024
CARMEGIRLENE SOUZA GUEDES	003.007.003.002	IPTU	101.24.0026825	0003	17/03/2024	347616/2024
CARMELA BRUNO DE OLIVEIRA - ESPOLIO	402.007.014.000	IPTU	101.24.0212345	0003	15/03/2024	362288/2024
CARMELINDO PETRACCO	013.069.043.000	IPTU	101.24.0112714	0003	12/03/2024	353341/2024
CARMELINDO PETRACCO		ISS CC	705.23.2803268	0009	07/03/2024	411950/2024
CARMELINO CARDOSO DE SOUZA	018.033.052.000	IPTU	101.24.0132146	0003	17/03/2024	354854/2024
CARMELITA CRISTINA CRUZ FERREIRA	523.304.029.000	IPTU	101.24.0234606	0003	12/03/2024	365244/2024
CARMELITA CRISTINA CRUZ FERREIRA	523.304.029.000	CIP	105.24.0273254	0003	29/03/2024	372186/2024
CARMELO COMERCIAL E REPRESENTACOES LTDA	315.642	TFFP/FX	406.24.0566141	0001	27/03/2024	406643/2024
CARMEM BATISTA	DSR1608	M.TRANS	709.24.2582808	0001	11/03/2024	420289/2024
CARMEM FERREIRA	002.053.007.025	IPTU	101.24.0020392	0003	23/03/2024	347147/2024
CARMEM GEANE CARVALHO TRINDADE	023.051.082.001	IPTU	101.24.0157240	0003	12/03/2024	357107/2024
CARMEM HENRIQUE	021.059.022.000	IPTU	101.24.0151835	0003	16/03/2024	356686/2024
CARMEM LUCIA BARBOSA GUEDES - ME	210.509	TFFP/FX	406.24.0527473	0001	27/03/2024	389146/2024
CARMEM LUCIA DA SILVA BIASON	EDJ8J63	M.TRANS	709.24.2606687	0001	22/03/2024	431581/2024
CARMEM LUCIA MAGALHAES MAGNANI	EV5686	M.TRANS	709.24.2589387	0001	15/03/2024	423258/2024
CARMEM NOGUEIRA DE ASSIS PRADO - ESPOLIO		ISS CC	705.23.2801675	0009	07/03/2024	411598/2024
CARMEM NOGUEIRA DE ASSIS PRADO - ESPOLIO	019.036.034.000	IPTU	101.24.0139044	0003	16/03/2024	355472/2024
CARMEN APARECIDA AGUILAR RUEDA	623.101.062.000	IPTUTCE	103.24.0262005	0003	17/03/2024	370584/2024
CARMEN APARECIDA DE OLIVEIRA ALVES	033.095.087.000	IPTU	101.24.0209810	0003	16/03/2024	362003/2024
CARMEN AUGUSTA DE OLIVEIRA	003.047.012.236	IPTU	101.24.0030514	0003	17/03/2024	347957/2024
CARMEN AUGUSTA DE OLIVEIRA	033.039.015.000	IPTU	101.24.0207195	0003	16/03/2024	361792/2024
CARMEN BARRIEIRA PENA CASERTA	033.042.025.000	IPTU	101.24.0207348	0003	16/03/2024	361806/2024
CARMEN CARRILHO MARIN	002.035.133.113	IPTU	101.24.0019273	0003	12/03/2024	347098/2024
CARMEN CELIA CORONADO	EWG8805	M.TRANS	709.24.2582951	0001	11/03/2024	420356/2024
CARMEN DA SILVA	018.017.056.000	IPTU	101.24.0131128	0003	17/03/2024	354760/2024
CARMEN DE FATIMA MELO	510.253.010.000	IPTU	101.24.0216960	0003	12/03/2024	362924/2024
CARMEN DE SOUZA OLIVEIRA	178.599	TFFP/FX	406.24.0518724	0001	27/03/2024	384224/2024
CARMEN DOLORES DE ALMEIDA RODRIGUES	033.002.250.294	IPTU	101.24.0205511	0003	16/03/2024	361601/2024
CARMEN DORA ALVES BRUM	135.863	TFFP/FX	406.24.0510643	0001	27/03/2024	379734/2024
CARMEN FERNANDES TOGNATO CUNHA	EUJ3B00	M.TRANS	709.24.2599778	0001	20/03/2024	428335/2024
CARMEN FERNANDES TOGNATO CUNHA	EUJ3800	M.TRANS	709.24.2599662	0001	20/03/2024	428296/2024
CARMEN GOMES DE OLIVEIRA	032.073.064.091	IPTU	101.24.0203755	0003	17/03/2024	361354/2024
CARMEN LUCIA ALVARENGA PENHA REIS	FTV8985	M.TRANS	709.24.2591436	0001	15/03/2024	424297/2024
CARMEN LUCIA BENATTI	004.018.187.163	IPTU	101.24.0041038	0003	15/03/2024	349059/2024
CARMEN LUCIA CAMARGO SILVA	EWJ5F07	M.TRANS	709.24.2603626	0001	22/03/2024	430071/2024
CARMEN LUCIA CAPARROZ GASQUES MADSEN	EBV6B79	M.TRANS	709.24.2581197	0001	11/03/2024	419454/2024
CARMEN LUCIA DE OLIVEIRA SOUZA	025.056.017.014	IPTU	101.24.0167288	0003	17/03/2024	358015/2024
CARMEN MARIA SANTIAGO PINHO DE OLIVEIRA	DIR7J42	M.TRANS	709.24.2601751	0001	20/03/2024	429377/2024
CARMEN MAXIMA DE OLIVEIRA DA CRUZ - ESPOLIO	015.026.015.000	IPTU	101.24.0115824	0003	12/03/2024	353571/2024
CARMEN NADIR SANCICOLI	019.041.051.000	IPTU	101.24.0139181	0003	16/03/2024	355486/2024
CARMEN RADIN DO CARMO	015.028.037.036	IPTU	101.24.0116032	0003	12/03/2024	353583/2024
CARMEN ROSA DA CRUZ SOEPAZA	FUT2E61	M.TRANS	709.24.2597363	0001	20/03/2024	427182/2024
CARMEN TABEL BONINI	024.004.310.013	IPTU	101.24.0158076	0003	15/03/2024	357171/2024
CARMEN TABEL BONINI	024.004.310.131	IPTU	101.24.0158194	0003	15/03/2024	357183/2024
CARMEN VALERIA CHINELLATO CAMARDELLA	027.064.022.000	IPTU	101.24.0178300	0003	12/03/2024	358913/2024
CARMINA MOREIRA NUNES	017.024.056.007	IPTU	101.24.0128671	0003	12/03/2024	354617/2024
CARMINDA CALDEIRA RODRIGUES CAMPOS	ERK6110	M.TRANS	709.24.2594198	0001	15/03/2024	425728/2024
CARMINE ROCCA	010.039.018.002	IPTU	101.24.0092239	0003	15/03/2024	352167/2024
CARMINE SESSA		ISS CC	705.23.2806011	0009	07/03/2024	412769/2024
CARMINE SESSA	524.017.008.000	IPTU	101.24.0235080	0003	15/03/2024	365328/2024
CARMO EMPREENDIMENTOS LTDA	307.992	TFFP/FX	406.24.0562808	0001	27/03/2024	405442/2024
CARMO TRANI	625.602.007.000	IPTUTCE	103.24.0263127	0003	17/03/2024	371120/2024
CARMOCUORE ADMINISTRACAO DE BENS LTDA	223.899	TFFP/FX	406.24.0531475	0001	27/03/2024	391358/2024
CARMONA CORRETORA DE SEGUROS E SAUDE LTDA	292.705	TFFP/FX	406.24.0556371	0001	27/03/2024	402814/2024
CARMOSINA JESUS LIMA	033.001.037.000	IPTU	101.24.0204658	0003	16/03/2024	361517/2024
CARMOZINA TEIXEIRA DIAS	032.053.064.000	IPTU	101.24.0202509	0003	17/03/2024	361124/2024
CARNEIRO & ALVES LTDA - ME	136.583	TFSANIT	407.24.0258528	0002	27/03/2024	409027/2024
CARNEIRO & ALVES LTDA - ME	136.583	TFFP/FX	406.24.0510748	0001	27/03/2024	379783/2024
CARNEIRO & SILVA CORRETORA DE SEGUROS LTDA	335.148	TFFP/FX	406.24.0571290	0001	27/03/2024	408208/2024
CARNEIRO JUNIOR IMOBILIARIA E CONSTRUTORA LTDA	317.545	TFFP/FX	406.24.0566707	0001	27/03/2024	406842/2024
CARNEIRO LANGONE HOLDING E PARTICIPACOES LTDA	317.997	TFFP/FX	406.24.0566803	0001	27/03/2024	406876/2024
CARNEVALLE REPRESENTACOES LTDA	283.637	TFFP/FX	406.24.0552278	0001	27/03/2024	401100/2024
CAROLA LILIANA FLORES VILLAZON IMAIZUMI	281.156	TFFP/FX	406.24.0551264	0001	27/03/2024	400689/2024
CAROLINA APARECIDA DE ANDRADE SOUZA	FOR4053	M.TRANS	709.24.2569427	0001	06/03/2024	416431/2024
CAROLINA APARECIDA DOMINGOS PEREIRA SILVA	001.049.037.003	IPTU	101.24.0008978	0003	12/03/2024	346468/2024
CAROLINA APARECIDA MIRANDA BRIQUES	331.525	TFFP/FX	406.24.0570311	0001	27/03/2024	407944/2024
CAROLINA APARECIDA PARINOS QUINTILIANO	FMP4159	M.TRANS	709.24.2571625	0001	06/03/2024	417391/2024
CAROLINA BARBOSA DE SOUZA SANTOS	320.620	TFFP/FX	406.24.0567449	0001	27/03/2024	407096/2024
CAROLINA BEVILACQUA CEREGATTI HANAI	263.349	TFFP/FX	406.24.0544687	0001	27/03/2024	397777/2024



CAROLINA BIANCHI	623.700.027.000	IPTUTCE	103.24.0262514	0003	17/03/2024	370873/2024
CAROLINA BORDIN PIERETTO	001.012.001.000	IPTU	101.24.0000918	0003	12/03/2024	346077/2024
CAROLINA C. R. VAZ - ME	254.909	TFFP/FX	406.24.0541561	0001	27/03/2024	396364/2024
CAROLINA CAMARGO NUNES	230.358	TFFP/FX	406.24.0533160	0001	27/03/2024	392237/2024
CAROLINA CARDERELLI SVERSUT	QCK6E32	M.TRANS	709.24.2563759	0001	06/03/2024	414143/2024
CAROLINA CARDOZO GOMES	032.075.022.594	IPTU	101.24.0204466	0003	17/03/2024	361495/2024
CAROLINA CERRI	121.104	TFFP/FX	406.24.0508521	0001	27/03/2024	378667/2024
CAROLINA CORREA NITSCH SEHO	241.395	TFFP/FX	406.24.0536825	0001	27/03/2024	394125/2024
CAROLINA COSTA PESSOA	CJJ8861	M.TRANS	709.24.2571473	0001	06/03/2024	417301/2024
CAROLINA COSTA PESSOA	CJJ8861	M.TRANS	709.24.2573115	0001	06/03/2024	418177/2024
CAROLINA COSTA PESSOA	CJJ8861	M.TRANS	709.24.2571453	0001	06/03/2024	417287/2024
CAROLINA CRISTINA DA SILVA	FR18A58	M.TRANS	709.24.2590905	0001	15/03/2024	424039/2024
CAROLINA CRISTINA DA SILVA	CXR5119	M.TRANS	709.24.2573261	0001	06/03/2024	418257/2024
CAROLINA DA SILVA ROSA	FVP4I59	M.TRANS	709.24.2584344	0001	15/03/2024	421011/2024
CAROLINA DATTEIN	GAX0620	M.TRANS	709.24.2615908	0001	28/03/2024	433198/2024
CAROLINA DE OLIVEIRA BIONDI	FZB1173	M.TRANS	709.24.2581993	0001	11/03/2024	419866/2024
CAROLINA DE OLIVEIRA ENEIAS	FKY7100	M.TRANS	709.24.2586612	0001	15/03/2024	422139/2024
CAROLINA DIAS GAMA COMERCIO	335.624	TFFP/FX	406.24.0571443	0001	27/03/2024	408255/2024
CAROLINA DIZZIOLI SIMAO	FM07091	M.TRANS	709.24.2581691	0001	11/03/2024	419722/2024
CAROLINA FAVARO OLIVEIROS	FZB7J17	M.TRANS	709.24.2570341	0001	06/03/2024	416827/2024
CAROLINA FAVARO OLIVEIROS EMERICE	010.036.048.023	IPTU	101.24.0091347	0003	15/03/2024	352133/2024
CAROLINA FRANCISCO	DI27326	M.TRANS	709.24.2603602	0001	22/03/2024	430059/2024
CAROLINA GABRIEL HASEGAWA	244.369	TFFP/FX	406.24.0537829	0001	27/03/2024	394610/2024
CAROLINA GASPARINI CARDOSO	006.004.071.090	IPTU	101.24.0058099	0003	12/03/2024	350329/2024
CAROLINA GOMES MORAIS-M.E.	178.374	TFFP/FX	406.24.0518657	0001	27/03/2024	384183/2024
CAROLINA HELENA SCHOWE RIBEIRO	165.164	TFFP/FX	406.24.0515652	0001	27/03/2024	382529/2024
CAROLINA IRMA BARRETO AGULHA	FAU2F08	M.TRANS	709.24.2605226	0001	22/03/2024	430742/2024
CAROLINA JULIANA RIGAMONTI SILVA	FMA9841	M.TRANS	709.24.2570163	0001	06/03/2024	416739/2024
CAROLINA LENHARO DE MELO	026.002.074.138	IPTU	101.24.0172470	0003	12/03/2024	358387/2024
CAROLINA LEONARDO MOTTA	021.001.037.120	IPTU	101.24.0147106	0003	16/03/2024	356278/2024
CAROLINA LOPES GARCIA	268.381	TFFP/FX	406.24.0546541	0001	27/03/2024	398590/2024
CAROLINA LUCENA MOTTA	014.028.004.095	IPTU	101.24.0114067	0003	12/03/2024	353457/2024
CAROLINA MACHADO DA CRUZ	MDM1365	M.TRANS	709.24.2582123	0001	11/03/2024	419939/2024
CAROLINA MARIA DE SANTANA	030.046.115.084	IPTU	101.24.0189439	0003	16/03/2024	359807/2024
CAROLINA MARQUES GESTAO DE SAUDE DOMICLIAR	283.967	TFFP/FX	406.24.0552440	0001	27/03/2024	401171/2024
CAROLINA MARQUES MARTINEZ	183.623	TFFP/FX	406.24.0520009	0001	27/03/2024	384975/2024
CAROLINA MARQUES MARTINEZ	183.623	TFSANIT	407.24.0259185	0002	27/03/2024	409228/2024
CAROLINA MASTINE LOREATTO	225.532	TFFP/FX	406.24.0532013	0001	27/03/2024	391641/2024
CAROLINA MENEZES DE OLIVEIRA	235.568	TFFP/FX	406.24.0534860	0001	27/03/2024	393128/2024
CAROLINA MESQUITA PONTES	FZ00064	M.TRANS	709.24.2594348	0001	15/03/2024	425805/2024
CAROLINA MONTEZANO MUNHOZ JOAQUIM	276.925	TFFP/FX	406.24.0549699	0001	27/03/2024	400018/2024
CAROLINA NARVAIS FERIANI	001.016.015.077	IPTU	101.24.0001520	0003	12/03/2024	346104/2024
CAROLINA NOGUEIRA CORREA SILVA	296.201	TFFP/FX	406.24.0557929	0001	27/03/2024	403494/2024
CAROLINA NUNES COSTA	ENS7292	M.TRANS	709.24.2596882	0001	20/03/2024	426936/2024
CAROLINA NUNES DE VASCONCELOS ME	204.158	TFFP/FX	406.24.0525768	0001	27/03/2024	388244/2024
CAROLINA PEREIRA DOS SANTOS	DUL1420	M.TRANS	709.24.2591038	0001	15/03/2024	424119/2024
CAROLINA PEREIRA TIAGO	256.024	TFFP/FX	406.24.0541994	0001	27/03/2024	396544/2024
CAROLINA QUINONERO SINGER	132.293	TFFP/FX	406.24.0510133	0001	27/03/2024	379467/2024
CAROLINA REIS MACHADO	023.008.025.038	IPTU	101.24.0155438	0003	12/03/2024	356949/2024
CAROLINA RIBEIRO SILVA	164.337	TFFP/FX	406.24.0515490	0001	27/03/2024	382433/2024
CAROLINA RODRIGUES BERT. IATAGAM DE ANDRADE EPP	218.519	TFFP/FX	406.24.0529780	0001	27/03/2024	390419/2024
CAROLINA RODRIGUES DOS SANTOS MENDONCA	003.057.041.000	IPTU	101.24.0034556	0003	17/03/2024	348473/2024
CAROLINA ROSA MACEDO DOS REIS	FNY4F87	M.TRANS	709.24.2582982	0001	11/03/2024	420373/2024
CAROLINA SILVA LEITE	019.029.036.000	IPTU	101.24.0138598	0003	16/03/2024	355435/2024
CAROLINA SOUSA DE OLIVEIRA	512.028.094.031	IPTU	101.24.0222546	0003	12/03/2024	363730/2024
CAROLINA SOUSA ROCHA	BSY5109	M.TRANS	709.24.2602129	0001	20/03/2024	429634/2024
CAROLINA THAIS SOARES GONCALVES	534.106.049.000	IPTU	101.24.0255183	0003	16/03/2024	368220/2024
CAROLINA TIEMI MORISAWA	GB24199	M.TRANS	709.24.2587658	0001	15/03/2024	422654/2024
CAROLINA TURATO	215.961	TFFP/FX	406.24.0529005	0001	27/03/2024	389958/2024
CAROLINA UTIDA MORMINO ELIAS	014.005.065.000	IPTU	101.24.0113033	0003	12/03/2024	353358/2024
CAROLINA UZAM CASTRO CORREIA	007.074.005.048	IPTU	101.24.0074706	0003	12/03/2024	351334/2024
CAROLINA VIEIRA ALVES DE MORAES	016.015.121.013	IPTU	101.24.0121750	0003	12/03/2024	354064/2024
CAROLINA VIEIRA DA ROCHA MENEGUEL RAMPASSO	269.447	TFFP/FX	406.24.0546957	0001	27/03/2024	398775/2024
CAROLINA VIVIANI DE OLIVEIRA TRUJILLO	006.120.008.137	IPTU	101.24.0067716	0003	12/03/2024	350989/2024
CAROLINA ZERONIAN DA SILVA	GHS2476	M.TRANS	709.24.2590153	0001	15/03/2024	423635/2024
CAROLINA ZILIO ZAPATER	273.801	TFFP/FX	406.24.0548562	0001	27/03/2024	399520/2024
CAROLINE AGUEDA PERES	020.005.030.240	IPTU	101.24.0140841	0003	15/03/2024	355627/2024
CAROLINE ALCEBIANOS GUEIROS DO NASCIMENT	GIO0339	M.TRANS	709.24.2571877	0001	06/03/2024	417537/2024
CAROLINE ALVES	510.240.006.000	IPTU	101.24.0216618	0003	12/03/2024	362883/2024
CAROLINE APARECIDA CUCCHIARONE JESUINO	ELJ0937	M.TRANS	709.24.2596980	0001	20/03/2024	426991/2024
CAROLINE APARECIDA CUCCHIARONE JESUINO	ELJ0937	M.TRANS	709.24.2581489	0001	11/03/2024	419613/2024
CAROLINE APARECIDA LUCIO DE SOUZA	279.215	TFFP/FX	406.24.0550512	0001	27/03/2024	400381/2024
CAROLINE APARECIDA ZAPAROTTI MONTE	GBH5067	M.TRANS	709.24.2565083	0001	06/03/2024	414574/2024
CAROLINE BORGES CHAGAS	274.011	TFFP/FX	406.24.0548641	0001	27/03/2024	399556/2024
CAROLINE BRETAS NUTRACAO E CONSULT. ONLINE LTDA	311.058	TFFP/FX	406.24.0564125	0001	27/03/2024	405918/2024
CAROLINE BRZOZOWY DE SOUZA 37841493835	FLB5E75	M.TRANS	709.24.2607041	0001	22/03/2024	431747/2024
CAROLINE COMOTTI PEREIRA	DYM3093	M.TRANS	709.24.2606224	0001	22/03/2024	431297/2024
CAROLINE CORREA LAGERCRANTZ	DMZ6254	M.TRANS	709.24.2569800	0001	06/03/2024	416590/2024
CAROLINE CORREIA VICENTE	003.121.008.343	IPTU	101.24.0037927	0003	17/03/2024	348815/2024
CAROLINE COSTA COMERCIO	260.037	TFFP/FX	406.24.0543455	0001	27/03/2024	397248/2024
CAROLINE CRISTINA FERNANDES		ISS CC	705.23.2807919	0009	07/03/2024	413492/2024
CAROLINE DA SILVA LIMA	CSE1264	M.TRANS	709.24.2570873	0001	06/03/2024	417054/2024
CAROLINE DE OLIVEIRA SOARES	GBS5546	M.TRANS	709.24.2585746	0001	15/03/2024	421730/2024
CAROLINE DE SENA GOMES	008.020.025.072	IPTU	101.24.0078001	0003	12/03/2024	351489/2024
CAROLINE DE SOUZA SILVA	534.108.104.000	CIP	105.24.0274545	0003	29/03/2024	372764/2024
CAROLINE FERNANDA MARTINELLI	512.100.065.098	IPTU	101.23.0219742	0012	12/12/2023	345263/2024
CAROLINE FERNANDA MARTINELLI	512.100.065.098	IPTU	101.23.0219742	0011	12/11/2023	345262/2024
CAROLINE FERNANDES MOURA	FOZ3704	M.TRANS	709.24.2601886	0001	20/03/2024	429467/2024
CAROLINE FERREIRA SANTOS	DWL0J56	M.TRANS	709.24.2570569	0001	06/03/2024	416932/2024
CAROLINE FRANZEL GATTI DE ALMEIDA	CTC0C78	M.TRANS	709.24.2595079	0001	15/03/2024	426185/2024
CAROLINE FREITAS REBOUCAS	161.821	TFFP/FX	406.24.0514998	0001	27/03/2024	382161/2024
CAROLINE FRENZEL GATTI DE ALMEIDA - ME	234.192	TFFP/FX	406.24.0534411	0001	27/03/2024	392883/2024
CAROLINE GOMES DA SILVA	271.321	TFFP/FX	406.24.0547603	0001	27/03/2024	399082/2024
CAROLINE GOMES FARIAS	EW08J07	M.TRANS	709.24.2585870	0001	15/03/2024	421771/2024
CAROLINE KALIKIAN SERV.DE REMONTA DE VEICULOS-ME	198.232	TFFP/FX	406.24.0524166	0001	27/03/2024	387410/2024
CAROLINE LADEIA DE SOUZA	003.047.017.036	IPTU	101.24.0033293	0003	17/03/2024	348333/2024
CAROLINE LEAO DA SILVA	EU04D17	M.TRANS	709.24.2598125	0001	20/03/2024	427563/2024
CAROLINE LOPES MENDES	FYA9E76	M.TRANS	709.24.2582156	0001	11/03/2024	419958/2024
CAROLINE MANZANO CAMPOS LTDA	296.754	TFFP/FX	406.24.0558171	0001	27/03/2024	403587/2024
CAROLINE MARANGONI HENRIQUES	007.052.022.074	IPTU	101.24.0071100	0003	12/03/2024	351179/2024
CAROLINE MARANGONI HENRIQUES	007.052.022.017	IPTU	101.24.0071043	0003	12/03/2024	351176/2024
CAROLINE NORTE SOUSA	231.528	TFFP/FX	406.24.0533531	0001	27/03/2024	392422/2024
CAROLINE PAMELLA SILVA DE ARAUJO	EEI1D43	M.TRANS	709.24.2590164	0001	15/03/2024	423640/2024
CAROLINE RODRIGUEZ ROSA	019.007.028.089	IPTU	101.23.3201235	0004	26/03/2024	345965/2024



CAROLINE RODRIGUEZ ROSA	019.007.028.089	IPTU	101.24.0137254	0003	16/03/2024	355317/2024
CAROLINE ROSEMARY FAVARO CHURROS ME	254.067	TFSANIT	407.24.0260469	0002	27/03/2024	409692/2024
CAROLINE ROSEMARY FAVARO CHURROS ME	254.067	TFFP/FX	406.24.0541243	0001	27/03/2024	396212/2024
CAROLINE SANTOS D ALESSIO	EFH7828	M.TRANS	709.24.2607281	0001	22/03/2024	431881/2024
CAROLINE THAYS DA COSTA	EIH3H98	M.TRANS	709.24.2592559	0001	15/03/2024	424845/2024
CAROLINE THAYS DA COSTA	EIH3H98	M.TRANS	709.24.2599784	0001	20/03/2024	428341/2024
CAROLINE TOMAZ MONTEIRO	305.254	TFFP/FX	406.24.0561714	0001	27/03/2024	405019/2024
CAROLINE TOMIELLO MOMPLOY	015.087.074.427	IPTU	101.24.0119888	0003	12/03/2024	353919/2024
CAROLINE VICENTE DA SILVA	DMU1E22	M.TRANS	709.24.2587006	0001	15/03/2024	422321/2024
CAROLINY NOGUEIRA RODRIGUES DOS SANTOS	DDK4152	M.TRANS	709.24.2615639	0001	28/03/2024	433049/2024
CAROLLINE DE SOUZA COELHO	EBS7J64	M.TRANS	709.24.2580969	0001	11/03/2024	419316/2024
CAROLLINE DE SOUZA COELHO	EBS7J64	M.TRANS	709.24.2609030	0001	22/03/2024	432860/2024
CAROLLINE FERREIRA LESSA	FD01B41	M.TRANS	709.24.2607521	0001	22/03/2024	432012/2024
CAROLLINE FERREIRA LESSA	FD01B41	M.TRANS	709.24.2596062	0001	15/03/2024	426775/2024
CAROLLINE FERREIRA LESSA	FD01B41	M.TRANS	709.24.2601929	0001	20/03/2024	429490/2024
CAROLYNE CONESA GONCALVES	259.666	TFFP/FX	406.24.0543313	0001	27/03/2024	397183/2024
CAROLYNE VILHEGAS SAWAMURA	ETO6299	M.TRANS	709.24.2601131	0001	20/03/2024	429055/2024
CARRADINI FRANCO FERREIRA	AYV0D39	M.TRANS	709.24.2587737	0001	15/03/2024	422691/2024
CARRADORE E KASKANLIAN LTDA	302.640	TFFP/FX	406.24.0560665	0001	27/03/2024	404604/2024
CARRARO PECAS AGRICOLAS LTDA	RNV6H78	M.TRANS	709.24.2569060	0001	06/03/2024	416315/2024
CARRASCOZI RODRIGUES TRANSPORTES LTDA	FUQ0517	M.TRANS	709.24.2571645	0001	06/03/2024	417400/2024
CARREFOUR COMERCIO E INDUSTRIA LTDA	321.924	TFFP/FX	406.24.0567735	0001	27/03/2024	407173/2024
CARREFOUR COMERCIO E INDUSTRIA LTDA	288.699	TFFP/FX	406.24.0554572	0001	27/03/2024	402092/2024
CARREFOUR COMERCIO E INDUSTRIA LTDA	249.142	TFFP/FX	406.24.0539445	0001	27/03/2024	395383/2024
CARREFOUR COMERCIO E INDUSTRIA LTDA	288.398	TFFP/FX	406.24.0554430	0001	27/03/2024	402041/2024
CARREFOUR COMERCIO E INDUSTRIA LTDA	166.881	TFFP/FX	406.24.0515995	0001	27/03/2024	382722/2024
CARREFOUR COMERCIO E INDUSTRIA LTDA	084.864	TFFP/FX	406.24.0504166	0001	27/03/2024	376591/2024
CARREGAL E SWERTS ODONTOLOGIA LTDA	285.457	TFFP/FX	406.24.0553093	0001	27/03/2024	401443/2024
CARREIA'S INFORMATICA LTDA	183.731	TFFP/FX	406.24.0520047	0001	27/03/2024	384998/2024
CARRINHO CHEIO BEM BARATO COM.PROD.ALIMENT.LTDA	314.248	TFFP/FX	406.24.0565536	0001	27/03/2024	406435/2024
CARRINHO ELETR. COM. DE BICICL. E ACCESS. LTDA ME	249.593	TFFP/FX	406.24.0539615	0001	27/03/2024	395468/2024
CARRROS COM IMPORTACAO LTDA ME	PUD7009	M.TRANS	709.24.2588590	0001	15/03/2024	422936/2024
CARRYON BUSINESS LTDA	305.823	TFFP/FX	406.24.0561933	0001	27/03/2024	405104/2024
CARSOU VEICULOS VENDAS FINANCIAMENTOS E	QNV1J37	M.TRANS	709.24.2603120	0001	22/03/2024	429823/2024
CARSWEEB LTDA	299.154	TFFP/FX	406.24.0559158	0001	27/03/2024	403992/2024
CARTEC COMERCIO ELETRO ELETRONICOS LTDA ME	076.359	TFFP/FX	406.24.0503501	0001	27/03/2024	376340/2024
CARTEO RESTAURANTE LTDA	197.405	TFFP/FX	406.24.0523907	0001	27/03/2024	387247/2024
CARTEO RESTAURANTE LTDA	197.405	TFSANIT	407.24.0259405	0002	27/03/2024	409300/2024
CARTOS HOLDING LTDA	291.393	ISS	291.24.4419389	0001	15/03/2024	373634/2024
CARUSO CORRETORA DE SEGUROS LTDA	295.783	TFFP/FX	406.24.0557744	0001	27/03/2024	403412/2024
CARVALHO & SANTOS OBRAS E ACABAMENTOS LTDA	312.876	TFFP/FX	406.24.0564968	0001	27/03/2024	406229/2024
CARVALHO & SANTOS PARTICIPACOES E INVESTS LTDA	270.727	TFFP/FX	406.24.0547400	0001	27/03/2024	398979/2024
CARVALHO & SANTOS PARTICIPACOES E INVESTS LTDA	270.727	ISS	291.24.4426370	0001	15/03/2024	373822/2024
CARVALHO E SANTOS PARTICIPACOES E INVEST LTDA	006.024.045.000	IPTU	101.24.0059578	0003	12/03/2024	350407/2024
CARVALHO E YAROS CONSTRUCOES EIRELI - EPP	256.020	TFFP/FX	406.24.0541991	0001	27/03/2024	396543/2024
CARVALHO MOVEIS ADMINISTRACAO ASS. CONSULT.LTDA	318.589	TFFP/FX	406.24.0566981	0001	27/03/2024	406930/2024
CARVALHO PROMOTORA DE VENDAS LTDA	264.967	TFFP/FX	406.24.0545292	0001	27/03/2024	398038/2024
CARVALHO ROSA TRANSPORTES EIRELI	287.370	TFFP/FX	406.24.0553976	0001	27/03/2024	401858/2024
CARVALHO SANTOS MICHILES CLIN.ODONTO.VIANAS LTDA	273.174	ISS	292.24.4417972	0001	15/03/2024	374708/2024
CARVALHO SANTOS MICHILES CLIN.ODONTO.VIANAS LTDA	273.174	TFSANIT	407.24.0261301	0002	27/03/2024	410054/2024
CARVALHO SANTOS MICHILES CLIN.ODONTO.VIANAS LTDA	273.174	TFFP/FX	406.24.0548332	0001	27/03/2024	399410/2024
CARVALHO ZAMPIERI SERVICOS MEDICOS LTDA	324.746	TFFP/FX	406.24.0568494	0001	27/03/2024	407390/2024
CARVALHO&SANTOS PARTICIPAC.E INVESTIMENTOS LTDA	007.070.081.000	IPTU	101.24.0074466	0003	12/03/2024	351322/2024
CARVALHOS COMERCIO E SERVICOS DE ESTETICA LTDA	311.069	TFFP/FX	406.24.0564130	0001	27/03/2024	405920/2024
CARVALHOS COMERCIO E SERVICOS DE ESTETICA LTDA	311.069	ISS	291.24.4420637	0001	15/03/2024	373665/2024
CARVALHOS MANUTENCOES E COM. DE MATERIAIS LTDA	311.067	TFFP/FX	406.24.0564129	0001	27/03/2024	405919/2024
CARVALHOS MANUTENCOES E COM. DE MATERIAIS LTDA	311.067	ISS	291.24.4420780	0001	15/03/2024	373669/2024
CARVALIMA TRANSPORTES LTDA	KA9249	M.TRANS	709.24.2563610	0001	06/03/2024	414067/2024
CARVALIMA TRANSPORTES LTDA	KA9249	M.TRANS	709.24.2563608	0001	06/03/2024	414066/2024
CARVERICKS CONSULTORIA LTDA	190.225	TFFP/FX	406.24.0521839	0001	27/03/2024	386025/2024
CARZES MANUTENCAO INDUSTRIAL S/C LTDA ME	096.405	TFFP/FX	406.24.0505367	0001	27/03/2024	377190/2024
CASA ASSISTENCIAL ESPIRITA A PRECE	026.600	TFFP/FX	406.24.0500868	0001	27/03/2024	375654/2024
CASA BRASIL ASSESSORIA E ARQUITETURA LTDA	108.226	TFFP/FX	406.24.0506902	0001	27/03/2024	377906/2024
CASA BRASIL EMPREITEIRA DE OBRAS LTDA ME	183.282	ISS	291.24.4423667	0001	15/03/2024	373749/2024
CASA BRASIL EMPREITEIRA DE OBRAS LTDA ME	183.282	ISS	292.24.4423669	0001	15/03/2024	374990/2024
CASA BRASIL EMPREITEIRA DE OBRAS LTDA ME	183.282	TFFP/FX	406.24.0519913	0001	27/03/2024	384916/2024
CASA BRASILEIRA DE ASSADOS E FRITOS EIRELI	265.237	TFSANIT	407.24.0261007	0002	27/03/2024	409936/2024
CASA BRASILEIRA DE ASSADOS E FRITOS EIRELI	265.237	TFFP/FX	406.24.0545389	0001	27/03/2024	398083/2024
CASA CASTELLABATE COM.IMP.DE BEBIDAS E ALIM.LTDA	287.462	TFFP/FX	406.24.0554013	0001	27/03/2024	401874/2024
CASA COMUNIDADE DE AMP.SOCIAL E ASILAR	261.514	TFSANIT	407.24.0260806	0002	27/03/2024	409857/2024
CASA DA CAROL RESIDENCIAL PARA IDOSOS LTDA	337.089	TFFP/FX	406.24.0571964	0001	27/03/2024	408411/2024
CASA DA ESPIHA CAMPEA LTDA	299.957	TFFP/FX	406.24.0559502	0001	27/03/2024	404142/2024
CASA DA RENASCENCA COMERCIO DE RENDAS LTDA ME	206.685	TFFP/FX	406.24.0526432	0001	27/03/2024	388597/2024
CASA DAS UTIL. PROD.LIMP. ARM.EM GERAL LTDA-ME	110.495	TFFP/FX	406.24.0507169	0001	27/03/2024	378035/2024
CASA DE BRINCAR E FESTAS ABC LTDA	306.673	TFFP/FX	406.24.0562280	0001	27/03/2024	405252/2024
CASA DE CARNE QUEIROZ LUNA LTDA ME	167.023	TFFP/FX	406.24.0516023	0001	27/03/2024	382737/2024
CASA DE CARNES ABRANTES LTDA - ME	227.987	TFFP/FX	406.24.0532504	0001	27/03/2024	391893/2024
CASA DE CARNES ABRANTES LTDA - ME	227.987	TFSANIT	407.24.0259953	0002	27/03/2024	409495/2024
CASA DE CARNES BOTUJURU EIRELI	298.273	TFFP/FX	406.24.0558812	0001	27/03/2024	403855/2024
CASA DE CARNES CAMPOS EIRELI	FQE3G83	M.TRANS	709.24.2604930	0001	22/03/2024	430585/2024
CASA DE CARNES E ACOUGUE VOTORANTIN LTDA ME	033.916	TFSANIT	407.24.0257367	0002	27/03/2024	408796/2024
CASA DE CARNES E ACOUGUE VOTORANTIN LTDA ME	033.916	TFFP/FX	406.24.0501143	0001	27/03/2024	375704/2024
CASA DE CARNES E ROTISSERIA COWBOY LTDA-ME	234.408	TFFP/FX	406.24.0534482	0001	27/03/2024	392926/2024
CASA DE CARNES E ROTISSERIA NOVA DEMARCHI LTDA	313.752	TFFP/FX	406.24.0565323	0001	27/03/2024	406360/2024
CASA DE CARNES ESPADAO DE OURO LTDA	018.014	TFFP/FX	406.24.0500557	0001	27/03/2024	375595/2024
CASA DE CARNES ESTRELA DO FERRAZOPOLIS LTDA	319.495	TFFP/FX	406.24.0567123	0001	27/03/2024	406984/2024
CASA DE CARNES IMPERIO E MOREIRA LTDA	309.537	TFFP/FX	406.24.0563477	0001	27/03/2024	405679/2024
CASA DE CARNES IRMAOS CAMPOS EIRELI	310.190	TFFP/FX	406.24.0563741	0001	27/03/2024	405785/2024
CASA DE CARNES J T D O LTDA ME	125.337	TFFP/FX	406.24.0509090	0001	27/03/2024	378941/2024
CASA DE CARNES J T D O LTDA ME	125.337	TFSANIT	407.24.0258360	0002	27/03/2024	408988/2024
CASA DE CARNES JD JARDIM YPE LTDA ME	108.162	TFFP/FX	406.24.0506896	0001	27/03/2024	377904/2024
CASA DE CARNES JUKIS	FSC9C47	M.TRANS	709.24.2589757	0001	15/03/2024	423445/2024
CASA DE CARNES NOVA CHARLOT III LTDA - ME	169.014	TFFP/FX	406.24.0516425	0001	27/03/2024	382956/2024
CASA DE CARNES NOVA CHARLOT III LTDA - ME	169.014	TFSANIT	407.24.0258954	0002	27/03/2024	409163/2024
CASA DE CARNES NOVA CHARLOT LTDA ME	150.179	TFSANIT	407.24.0258694	0002	27/03/2024	409075/2024
CASA DE CARNES NOVA CHARLOT LTDA ME	125.732	TFFP/FX	406.24.0509156	0001	27/03/2024	378972/2024
CASA DE CARNES O BOM PASTOR LTDA	296.425	TFFP/FX	406.24.0558034	0001	27/03/2024	403537/2024
CASA DE CARNES PESTANA LTDA - ME	220.890	TFFP/FX	406.24.0530525	0001	27/03/2024	390828/2024
CASA DE CARNES PESTANA LTDA - ME	220.890	TFSANIT	407.24.0259836	0002	27/03/2024	409450/2024
CASA DE CARNES RAFAELA	EBG0920	M.TRANS	709.24.2566776	0001	06/03/2024	415323/2024
CASA DE CARNES RL & ROTISSERIA LTDA	300.610	TFFP/FX	406.24.0559770	0001	27/03/2024	404249/2024
CASA DE CARNES VALE TUDO DE SAO BERNARDO LTDA	053.979	TFFP/FX	406.24.0502225	0001	27/03/2024	375972/2024
CASA DE CEDRO FESTAS E EVENTOS LTDA - ME	170.153	TFFP/FX	406.24.0516682	0001	27/03/2024	383096/2024
CASA DE DAVID	626.409.004.000	IPTUTCE	103.24.0263243	0003	17/03/2024	371181/2024

CASA DE PEDRA ACABAMENTOS EIRELI	264.036	TFFP/FX	406.24.0544958	0001	27/03/2024	397893/2024
CASA DE PNEUS PAULINO LTDA	315.881	TFFP/FX	406.24.0566258	0001	27/03/2024	406684/2024
CASA DE PNEUS PAULINO LTDA	248.244	TFFP/FX	406.24.0539148	0001	27/03/2024	395247/2024
CASA DE RECUPERACAO LABAREDA'S	245.217	TFFP/FX	406.24.0538085	0001	27/03/2024	394752/2024
CASA DE REPOUSO GOLDEN LIVING LTDA	311.419	TFFP/FX	406.24.0564290	0001	27/03/2024	405969/2024
CASA DO GESSEIRO COM.DE FORROS E DIVISORIAS LTDA	217.593	TFFP/FX	406.24.0529473	0001	27/03/2024	390249/2024
CASA DO NORTE & MERCEARIA CRUZEIRO LTDA	169.544	TFFP/FX	406.24.0516556	0001	27/03/2024	383023/2024
CASA DO NORTE ALVES DIAS SABINO LTDA ME	249.244	TFFP/FX	406.24.0539481	0001	27/03/2024	395403/2024
CASA DO NORTE CARIRI LTDA	326.984	TFFP/FX	406.24.0569078	0001	27/03/2024	407577/2024
CASA DO PANETONE LTDA	335.159	TFFP/FX	406.24.0571299	0001	27/03/2024	408213/2024
CASA DOS POTES LTDA	287.732	TFFP/FX	406.24.0554136	0001	27/03/2024	401930/2024
CASA DOS SABORES CONFEITARIA E PANIFICAC	FZV6D27	M.TRANS	709.24.2604303	0001	22/03/2024	430364/2024
CASA FORTE PLAY CURSOS ONLINE LTDA	293.528	TFFP/FX	406.24.0556739	0001	27/03/2024	402973/2024
CASA FUTURA COMERCIO DE PRODUTOS DIVERSOS LTDA	262.876	TFFP/FX	406.24.0544511	0001	27/03/2024	397712/2024
CASA INTERMEDIACAO IMOBILIARIA LTDA	290.982	TFFP/FX	406.24.0555594	0001	27/03/2024	402485/2024
CASA LINDA COMERCIAL LTDA ME	111.170	TFFP/FX	406.24.0507255	0001	27/03/2024	378081/2024
CASA MAGAZINE E VARIEDADE COMERCIO LTDA	300.711	TFFP/FX	406.24.0559813	0001	27/03/2024	404272/2024
CASA NISSEI COMERCIO ELETRONICOS LTDA	262.293	TFFP/FX	406.24.0544303	0001	27/03/2024	397619/2024
CASA NUDE ILUMINACAO E COMERCIO EIRELI	267.615	TFFP/FX	406.24.0546231	0001	27/03/2024	398449/2024
CASA ORGANIZAR UTILIDADES DOMESTICAS LTDA-ME	325.211	TFFP/FX	406.24.0567910	0001	27/03/2024	407221/2024
CASA OSUN ILE ASEYORI ATI AYO PELU EMI GIGUN LTD	296.912	TFFP/FX	406.24.0558228	0001	27/03/2024	403610/2024
CASA PAROQUIAL SAO BERNARDO	001.015.003.002	IPTU	101.24.0001269	0003	12/03/2024	346098/2024
CASA PREMIUM BURGER AND GRILL EIRELI	267.242	TFSANIT	407.24.0261124	0002	27/03/2024	409986/2024
CASA PRONTA EMPREITEIRA EIRELI - ME	211.053	TFFP/FX	406.24.0527617	0001	27/03/2024	389224/2024
CASA REAL CURSOS ONLINE LTDA	285.042	TFFP/FX	406.24.0552926	0001	27/03/2024	401371/2024
CASA RECORD DE SERVICOS LTDA	005.511	TFFP/FX	406.24.0500147	0001	27/03/2024	375521/2024
CASA SAGULA EMPORIO GOURMET LTDA	338.981	TFFP/FX	406.24.0572512	0001	27/03/2024	408580/2024
CASA SAGULA EMPORIO GOURMET LTDA	338.981	TFFP/FX	406.23.3240636	0003	18/03/2024	375433/2024
CASA SAO VICENTE DE PAULO JARDIM DOS VEL. DO ABC	029.848	COLLX	710.24.2577605	0001	19/03/2024	433931/2024
CASA SOBRE A ROCHA CONSTRUCOES	EFA0074	M.TRANS	709.24.2572015	0001	06/03/2024	417609/2024
CASA TAKETI LTDA ME	090.843	TFFP/FX	406.24.0504751	0001	27/03/2024	376865/2024
CASA TILAPIA, PESCA, CAMPING E NAUTICA LTDA ME	133.788	TFFP/FX	406.24.0510332	0001	27/03/2024	379569/2024
CASA TONI COMERCIO DE COLCHOES EIRELI	277.798	TFFP/FX	406.24.0550016	0001	27/03/2024	400160/2024
CASA VENTURINI INTERIORES E ARTE LTDA	307.844	TFFP/FX	406.24.0562743	0001	27/03/2024	405426/2024
CASA VIP LTDA	295.873	TFFP/FX	406.24.0557791	0001	27/03/2024	403435/2024
CASAES RIBEIRO PATRIMONIAL E PARTICIPACOES LTDA	284.819	TFFP/FX	406.24.0552840	0001	27/03/2024	401334/2024
CASAGRANDE ARTIGOS RECREAT. E ESPORTIVOS LTDA	269.913	TFFP/FX	406.24.0547122	0001	27/03/2024	398845/2024
CASAGRANDE ARTIGOS RECREAT. E ESPORTIVOS LTDA	269.914	TFFP/FX	406.24.0547123	0001	27/03/2024	398846/2024
CASAGRANDE NEGOCIOS LTDA	291.848	TFFP/FX	406.24.0555983	0001	27/03/2024	402654/2024
CASAL NOMADE EMPREENDIMENTOS DIGITAIS-EIRELI-ME	238.107	TFFP/FX	406.24.0535692	0001	27/03/2024	393568/2024
CASARAO DA ARTE CURSOS LIVRES DE MUSICA PROD.E E	162.574	TFFP/FX	406.24.0515143	0001	27/03/2024	382244/2024
CASARAO DAS MEIAS DISTRIBUIDORA LTDA EPP	160.512	TFFP/FX	406.24.0514750	0001	27/03/2024	382009/2024
CASARELY I MOVEIS ABC LTDA - ME	225.375	TFFP/FX	406.24.0531960	0001	27/03/2024	391607/2024
CASARES SOCIEDADE INDIVIDUAL DE ADVOCACIA	249.640	TFFP/FX	406.24.0539635	0001	27/03/2024	395476/2024
CASARREGIO REPRESENTACOES COMERCIAIS LTDA	182.853	TFFP/FX	406.24.0519784	0001	27/03/2024	384843/2024
CASAS PAIVA UTILIDADES DOMESTICAS LTDA ME	259.847	TFFP/FX	406.24.0543387	0001	27/03/2024	397221/2024
CASAUILITY NEGOCIOS DIGITAIS - LTDA	276.658	TFFP/FX	406.24.0549602	0001	27/03/2024	399984/2024
CASBRUN TRANSPORTES RODoviARIOS LTDA - EPP	216.023	TFFP/FX	406.24.0529024	0001	27/03/2024	389968/2024
CASCABEL REPRES. E COM. DE MAQ. E EQUIP.LTDA EPP	122.657	TFFP/FX	406.24.0508737	0001	27/03/2024	378773/2024
CASCIANO DE SOUZA SARAIVA	015.085.023.000	IPTU	101.24.0119194	0003	12/03/2024	353858/2024
CASE SCREEN COMERCIO DE CELULARES LTDA	277.113	TFFP/FX	406.24.0549778	0001	27/03/2024	400056/2024
CASEMIRO BARANAUASKAS FILHO-ESPOLIO	013.071.019.000	IPTU	101.24.0112773	0003	12/03/2024	353343/2024
CASEMIRO MEDICOS ASSOCIADOS LTDA	099.294	TFFP/FX	406.24.0505751	0001	27/03/2024	377361/2024
CASH BOX MENEGATI - TELEFONIA LTDA ME	209.457	TFFP/FX	406.24.0527175	0001	27/03/2024	388961/2024
CASIGEN HEALTHCARE EIRELI	292.908	TFFP/FX	406.24.0556467	0001	27/03/2024	402856/2024
CASIGI-SERV DE ENG E LOC DE EQUIP IND LTDA	147.038	TFFP/FX	406.24.0512353	0001	27/03/2024	380680/2024
CASJOR ARQUITETURA EIRELI	201.420	TFFP/FX	406.24.0525057	0001	27/03/2024	387884/2024
CASSANDRA DA SILVA RODRIGUES	234.300	TFFP/FX	406.24.0534446	0001	27/03/2024	392904/2024
CASSIA APARECIDA MENDES SOUZA	FR02E11	M.TRANS	709.24.2565428	0001	06/03/2024	414734/2024
CASSIA APARECIDA SERODIO	308.785	TFFP/FX	406.24.0563136	0001	27/03/2024	405558/2024
CASSIA APARECIDA SERODIO ME	127.234	TFFP/FX	406.24.0509399	0001	27/03/2024	379076/2024
CASSIA APARECIDA SERODIO ME	127.234	TFSANIT	407.24.0258397	0002	27/03/2024	408992/2024
CASSIA APARECIDA SURIANI BACCIEGA	FFE9625	M.TRANS	709.24.2601147	0001	20/03/2024	429062/2024
CASSIA BRAZ BRAMEN	FZG5907	M.TRANS	709.24.2606285	0001	22/03/2024	431341/2024
CASSIA BUARQUE DE LIMA - SEGURANCA DO TRABALHO	328.207	TFFP/FX	406.24.0569346	0001	27/03/2024	407657/2024
CASSIA CIRIACO LOSQUIAVO	FTM7588	M.TRANS	709.24.2567377	0001	06/03/2024	415527/2024
CASSIA CONSUELO MODA E ACESSORIOS LTDA ME	217.123	TFFP/FX	406.24.0529332	0001	27/03/2024	390167/2024
CASSIA COSTA BUCCIERI	FM11D34	M.TRANS	709.24.2592744	0001	15/03/2024	424938/2024
CASSIA COSTA BUCCIERI	FM11D34	M.TRANS	709.24.2574603	0001	06/03/2024	419010/2024
CASSIA FERNANDA CRETUCCI	101.212	TFFP/FX	406.24.0505991	0001	27/03/2024	37475/2024
CASSIA GAVIOLI MUNHOZ MOBILIO	GCY8794	M.TRANS	709.24.2603230	0001	22/03/2024	429869/2024
CASSIA JEMIMA SILVA PEREIRA	002.052.039.279	IPTU	101.24.0020254	0003	12/03/2024	347144/2024
CASSIA KEYLA DA CONCEICAO FERREIRA	288.366	TFFP/FX	406.24.0554417	0001	27/03/2024	402035/2024
CASSIA LUCIANE DE MOURA FERNANDES	GG55A05	M.TRANS	709.24.2568809	0001	06/03/2024	415840/2024
CASSIA MARIA SAMPAIO	007.083.042.009	IPTU	101.24.0076518	0003	12/03/2024	351422/2024
CASSIA MARIA SAMPAIO	271.267	TFFP/FX	406.24.0547588	0001	27/03/2024	399073/2024
CASSIA REGINA DE OLIVEIRA	512.100.060.087	IPTU	101.24.0224734	0003	12/03/2024	363997/2024
CASSIA ROBERTO FELICIO	DZE5019	M.TRANS	709.24.2605225	0001	22/03/2024	430741/2024
CASSIA SANTOS DANIEL	510.236.009.000	IPTU	101.24.0216508	0003	12/03/2024	362875/2024
CASSIA STEFANY DE LIMA	ASG2F70	M.TRANS	709.24.2601602	0001	20/03/2024	429302/2024
CASSIA TATIANA RODRIGUES MASTROMANO	011.033.114.342	IPTU	101.24.0096156	0003	12/03/2024	352386/2024
CASSIA TATIANA RODRIGUES MASTROMANO	011.033.116.093	IPTU	101.24.0096843	0003	12/03/2024	352439/2024
CASSIA VIEIRA GARCIA	290.537	TFFP/FX	406.24.0555398	0001	27/03/2024	402398/2024
CASSIANA CRISTINA DAMASCENA	187.829	TFFP/FX	406.24.0521168	0001	27/03/2024	385644/2024
CASSIANA MORAES ALVES DE SOUZA	EQW3D05	M.TRANS	709.24.2608840	0001	22/03/2024	432741/2024
CASSIANO GOMES QUEVEDO DA SILVA BUDIAO - ME	239.407	TFFP/FX	406.24.0536134	0001	27/03/2024	393776/2024
CASSIANO REGIS PRISMIC	532.100.153.000	IPTU	101.24.0244655	0003	12/03/2024	366617/2024
CASSIANO RICARDO PERIGO	221.581	ISSQNSN	430.24.3174080	0001	21/05/2018	410603/2024
CASSIANO RICARDO PERIGO	221.581	ISSQNSN	430.24.3174083	0001	20/09/2018	410606/2024
CASSIANO RICARDO PERIGO	221.581	ISSQNSN	430.24.3174082	0001	21/08/2018	410605/2024
CASSIANO RICARDO PERIGO	221.581	ISSQNSN	430.24.3174081	0001	20/07/2018	410604/2024
CASSIANO RICARDO PERIGO	221.581	ISSQNSN	430.24.3174079	0001	20/03/2018	410602/2024
CASSIANO RICARDO PERIGO	221.581	ISSQNSN	430.24.3174075	0001	21/08/2017	410598/2024
CASSIANO RICARDO PERIGO	221.581	ISSQNSN	430.24.3174074	0001	20/07/2017	410597/2024
CASSIANO RICARDO PERIGO	221.581	ISSQNSN	430.24.3174073	0001	20/06/2017	410596/2024
CASSIANO RICARDO PERIGO	221.581	ISSQNSN	430.24.3174078	0001	20/09/2017	410601/2024
CASSIANO RICARDO PERIGO	221.581	ISSQNSN	430.24.3174077	0001	22/01/2018	410600/2024
CASSIANO RICARDO PERIGO	221.581	ISSQNSN	430.24.3174076	0001	21/11/2017	410599/2024
CASSIANO RICARDO PERIGO	221.581	ISSQNSN	430.24.3174091	0001	20/07/2021	410614/2024
CASSIANO RICARDO PERIGO	221.581	ISSQNSN	430.24.3174090	0001	20/07/2020	410613/2024
CASSIANO RICARDO PERIGO	221.581	ISSQNSN	430.24.3174089	0001	20/01/2020	410612/2024
CASSIANO RICARDO PERIGO	221.581	ISSQNSN	430.24.3174085	0001	21/11/2018	410608/2024
CASSIANO RICARDO PERIGO	221.581	ISSQNSN	430.24.3174093	0001	20/12/2021	410616/2024
CASSIANO RICARDO PERIGO	221.581	ISSQNSN	430.24.3174092	0001	20/10/2021	410615/2024

CASSIANO RICARDO PERIGO	221.581	ISSQNSN	430.24.3174086	0001	20/12/2018	410609/2024
CASSIANO RICARDO PERIGO	221.581	TFFP/FX	406.24.0530746	0001	27/03/2024	390959/2024
CASSIANO RICARDO PERIGO	221.581	ISSQNSN	430.24.3174084	0001	22/10/2018	410607/2024
CASSIANO RICARDO PERIGO	221.581	ISSQNSN	430.24.3174088	0001	21/11/2019	410611/2024
CASSIANO RICARDO PERIGO	221.581	ISSQNSN	430.24.3174087	0001	21/10/2019	410610/2024
CASSILDA APARECIDA MOREIRA FERREIRA	EBO8309	M.TRANS	709.24.2601642	0001	20/03/2024	429324/2024
CASSIMA REGINA CARRIEL DA COSTA - ESPOLIO	512.028.094.202	IPU	101.24.0222717	0003	12/03/2024	363768/2024
CASSIO ALBERTO DA SILVA FEITOSA	DPD2421	M.TRANS	709.24.2592970	0001	15/03/2024	425075/2024
CASSIO ALVES DE OLIVEIRA LTDA	306.440	TFFP/FX	406.24.0562177	0001	27/03/2024	405207/2024
CASSIO ANTONIO VIDAL DA SILVA	GFO1329	M.TRANS	709.24.2606031	0001	22/03/2024	431177/2024
CASSIO AUGUSTO CASSIANO DA CUNHA	025.082.094.000	IPU	101.24.0169748	0003	17/03/2024	358164/2024
CASSIO CRISTIANO LOPES	239.261	TFFP/FX	406.24.0536089	0001	27/03/2024	393757/2024
CASSIO CRISTIANO LOPES	262.502	TFFP/FX	406.24.0544367	0001	27/03/2024	397646/2024
CASSIO DA SILVA LEMOS	198.929	TFFP/FX	406.24.0524365	0001	27/03/2024	387523/2024
CASSIO DE LIMA	620.004.019.000	CIP	105.24.0275222	0003	29/03/2024	373149/2024
CASSIO EDUARDO VICENTE	001.024.060.098	IPU	101.24.0004947	0003	12/03/2024	346259/2024
CASSIO EDUARDO VICENTE	FAS7489	M.TRANS	709.24.2606803	0001	22/03/2024	431632/2024
CASSIO FERNANDES AUGUSTO	EBF8C94	M.TRANS	709.24.2566037	0001	06/03/2024	415021/2024
CASSIO FERNANDES AUGUSTO	EBF8C94	M.TRANS	709.24.2598089	0001	20/03/2024	427543/2024
CASSIO FERREIRA NETO	024.019.137.593	IPU	101.24.0161472	0003	15/03/2024	357555/2024
CASSIO FUKUMORI	012.094.025.000	IPU	101.24.0107196	0003	15/03/2024	353023/2024
CASSIO GABRIEL MOURA SIQUEIRA	KJU3B56	M.TRANS	709.24.2589454	0001	15/03/2024	423293/2024
CASSIO GABRIEL MOURA SIQUEIRA	KJU3B56	M.TRANS	709.24.2598557	0001	20/03/2024	427789/2024
CASSIO GIOVANNI GOIS JARILHO	FV3655	M.TRANS	709.24.2566330	0001	06/03/2024	415154/2024
CASSIO GONCALVES DE OLIVEIRA	FOR8220	M.TRANS	709.24.2604000	0001	22/03/2024	430262/2024
CASSIO GREGORIO	002.077.005.123	IPU	101.24.0024712	0003	12/03/2024	347491/2024
CASSIO GREGORIO	002.077.005.670	IPU	101.24.0025259	0003	12/03/2024	347532/2024
CASSIO GREGORIO	002.077.005.664	IPU	101.24.0025253	0003	12/03/2024	347531/2024
CASSIO GREGORIO	018.077.088.000	IPU	101.24.0135168	0003	17/03/2024	355187/2024
CASSIO JOSE DE BARROS GOMES	CNE5236	M.TRANS	709.24.2565253	0001	06/03/2024	414653/2024
CASSIO LEANDRO DOS SANTOS	258.720	TFFP/FX	406.24.0542975	0001	27/03/2024	397012/2024
CASSIO LUIZ SILVA RODRIGUES	FHH4956	M.TRANS	709.24.2582011	0001	11/03/2024	419876/2024
CASSIO MEDEIROS DE CARVALHO	293.810	TFFP/FX	406.24.0556850	0001	27/03/2024	403017/2024
CASSIO MEDEIROS DE CARVALHO	001.010.028.005	IPU	101.24.0000878	0003	12/03/2024	346074/2024
CASSIO MUNIZ DE SOUZA	267.181	TFFP/FX	406.24.0546079	0001	27/03/2024	398381/2024
CASSIO MUNIZ DE SOUZA	282.788	TFFP/FX	406.24.0551899	0001	27/03/2024	400947/2024
CASSIO ROBERTO CONSORTI PAIXAO	218.188	TFFP/FX	406.24.0529669	0001	27/03/2024	390349/2024
CASSIO ROGERIO DA SILVA	303.480	TFFP/FX	406.24.0561033	0001	27/03/2024	404749/2024
CASSIO SOUZA MENDES	FHH4E03	M.TRANS	709.24.2596069	0001	15/03/2024	426778/2024
CASSIUS CLAY NASCIMENTO DE SOUZA	ENF4067	M.TRANS	709.24.2573265	0001	06/03/2024	418259/2024
CASSIUS FERREIRA ARAUJO	521.600.027.000	IPU	101.24.0230946	0003	12/03/2024	364814/2024
CASSIUS MACCELLUS DE OLIVEIRA SANTOS	235.923	TFFP/FX	406.24.0534996	0001	27/03/2024	393197/2024
CASSOTECNICA S/S LTDA	121.235	TFFP/FX	406.24.0508537	0001	27/03/2024	378677/2024
CAST METAIS E SOLDAS LTDA	ERK5586	M.TRANS	709.24.2597212	0001	20/03/2024	427111/2024
CASTANHO & CASTANHO NEGOCIOS DIGITAIS LTDA	267.273	TFFP/FX	406.24.0546113	0001	27/03/2024	398401/2024
CASTELHANOS LOCAD.DE VEIC.TRANSP.TURIS.LTDA EPP	117.890	TFFP/FX	406.24.0508069	0001	27/03/2024	378452/2024
CASTELLI COMERCIO DE BEBIDAS LTDA	332.452	TFFP/FX	406.24.0570506	0001	27/03/2024	408002/2024
CASTELLO BRANCO INTERNACIONAL SERVICE LTDA ME	147.857	TFFP/FX	406.24.0512477	0001	27/03/2024	380745/2024
CASTELLS COMERCIO EQUIPAMENTOS OPTICOS LTDA EPP	056.784	TFFP/FX	406.24.0502359	0001	27/03/2024	376011/2024
CASTELO COMERCIO DE EQUIPAMENTOS LTDA	BQ12H88	M.TRANS	709.24.2564872	0001	06/03/2024	414455/2024
CASTELO DISTRIBUIDORA DE BEBIDAS E ALIMENTOS LT	336.984	TFFP/FX	406.24.0571872	0001	27/03/2024	408382/2024
CASTELO DISTRIBUIDORA DE BEBIDAS E ALIMENTOS LT	336.984	TFFP/FX	406.23.3166891	0004	04/03/2024	375331/2024
CASTELO DO FUNK PRODUTORA E GRAVADORA EIRELI	292.502	TFFP/FX	406.24.0556287	0001	27/03/2024	402781/2024
CASTELO FORTE PANIFICACAO E PIZZARIA LTDA ME	244.008	TFFP/FX	406.24.0537698	0001	27/03/2024	394553/2024
CASTELO METAIS LTDA	079.506	TFFP/FX	406.24.0503725	0001	27/03/2024	376408/2024
CASTELO MRV COMERCIO DE FERRAGENS LTDA	269.391	TFFP/FX	406.24.0546941	0001	27/03/2024	398768/2024
CASTELO PAINES E QUADROS ELETRICOS LTDA	283.125	TFFP/FX	406.24.0552048	0001	27/03/2024	401009/2024
CASTILHO INDUSTRIA E COMERCIO LTDA	262.439	TFFP/FX	406.24.0544347	0001	27/03/2024	397636/2024
CASTRO & GUSMAO INFORMATICA LTDA	197.828	TFFP/FX	406.24.0524020	0001	27/03/2024	387314/2024
CASTRO CUIDADORES-SEL E AG DE MAO DE OBRA EIRELI	310.599	TFFP/FX	406.24.0563933	0001	27/03/2024	405851/2024
CASTTROT EQUIPAMENTOS DE TI LTDA	335.163	TFFP/FX	406.24.0571303	0001	27/03/2024	408215/2024
CASTTROT SERVICOS DE CONSULTORIA EM TI LTDA ME	239.732	TFFP/FX	406.24.0536232	0001	27/03/2024	393826/2024
CATALDI ADMINISTRACAO DE BENS LTDA	314.910	TFFP/FX	406.24.0565847	0001	27/03/2024	406544/2024
CATAPULTA DE IDEIAS-PROP.DE NEG.DIGITAIS-EIRELI	264.268	TFFP/FX	406.24.0545050	0001	27/03/2024	397933/2024
CATARINA AUTA DO NASCIMENTO CREMONESI	031.047.016.000	IPU	101.24.0196217	0003	12/03/2024	360466/2024
CATARINA COMERCIO DE CELULARES EIRELI	254.951	TFFP/FX	406.24.0541580	0001	27/03/2024	396374/2024
CATARINA DA FONSECA AUGUSTO	019.046.014.003	IPU	101.24.0139383	0003	16/03/2024	355500/2024
CATARINA DE BARROS FERREIRA - ESPOLIO	010.015.085.000	IPU	101.24.0088302	0003	15/03/2024	352006/2024
CATARINA GAGIZE DELATORRE	017.052.011.000	IPU	101.24.0129933	0003	23/03/2024	354690/2024
CATARINA MALAGUETA COMERCIO DE ROUPAS LTDA	297.390	TFFP/FX	406.24.0558441	0001	27/03/2024	403701/2024
CATARINA RIBEIRO CASTRO	FNJ8A84	M.TRANS	709.24.2600061	0001	20/03/2024	428462/2024
CATARINE PENHALVES ABATEPAULO	QQA8D80	M.TRANS	709.24.2593039	0001	15/03/2024	425110/2024
CATAVENTO RECREACAO LTDA	038.170	TFFP/FX	406.24.0501383	0001	27/03/2024	375757/2024
CATC COM. DE APARELHOS DE TELEFONIA CELULAR LTDA	208.707	TFFP/FX	406.24.0526969	0001	27/03/2024	388848/2024
CATC COM. DE APARELHOS DE TELEFONIA CELULAR LTDA	207.100	TFFP/FX	406.24.0526547	0001	27/03/2024	388651/2024
CATEL PART. ADM. DE OUTRAS EMPRESAS EIRELI	286.161	TFFP/FX	406.24.0553400	0001	27/03/2024	401581/2024
CATERINA GALIZIA ROMANO - ESPOLIO	011.033.115.298	IPU	101.24.0096528	0003	12/03/2024	352418/2024
CATHARINA RUIZ CASTILLO	010.050.030.002	IPU	101.24.0093516	0003	15/03/2024	352227/2024
CATHARINA RUIZ CASTILLO	010.050.030.001	IPU	101.24.0093515	0003	15/03/2024	352226/2024
CATIA A.P. EGIDIO UTILIDADES DOMESTICAS	310.001	TFFP/FX	406.24.0563671	0001	27/03/2024	405756/2024
CATIA ALBUQUERQUE	004.018.182.033	IPU	101.24.0040235	0003	15/03/2024	348987/2024
CATIA ALESSANDRA DE SOUZA-HOSPEDAGEM-ME	179.151	TFFP/FX	406.24.0518867	0001	27/03/2024	384307/2024
CATIA ALVES CABRAL	217.615	TFFP/FX	406.24.0529480	0001	27/03/2024	390253/2024
CATIA APARECIDA DE SOUZA SILVA - ME	254.432	TFFP/FX	406.24.0541367	0001	27/03/2024	396275/2024
CATIA APARECIDA DE SOUZA SILVA - ME	254.432	TFSANIT	407.24.0260488	0002	27/03/2024	409703/2024
CATIA APARECIDA MONTEIRO	220.598	TFFP/FX	406.24.0530419	0001	27/03/2024	390759/2024
CATIA CILENE BUENO DESIGNER - ME	174.506	TFFP/FX	406.24.0517710	0001	27/03/2024	383655/2024
CATIA CILENE COSTA	273.953	TFFP/FX	406.24.0548621	0001	27/03/2024	399547/2024
CATIA CILENE COSTA	532.055.028.000	IPU	101.24.0241536	0003	12/03/2024	366099/2024
CATIA CILENE DE SOUSA SANTIAGO	512.024.012.000	IPU	101.24.0221721	0003	12/03/2024	363655/2024
CATIA CILENE DOS SANTOS QUEIROZ	ERK1817	M.TRANS	709.24.2591806	0001	15/03/2024	424488/2024
CATIA CILENE DOS SANTOS QUEIROZ		MULTA	704.24.2547688	0001	05/03/2024	411429/2024
CATIA CILENE DOS SANTOS QUEIROZ	ERK1817	M.TRANS	709.24.2582461	0001	11/03/2024	420128/2024
CATIA CREPALDI DE OLIVEIRA	273.121	TFFP/FX	406.24.0548312	0001	27/03/2024	399398/2024
CATIA CRISTINA DOS SANTOS	DUH4506	M.TRANS	709.24.2574422	0001	06/03/2024	418902/2024
CATIA CRISTINA VIEIRA	183.364	TFFP/FX	406.24.0519938	0001	27/03/2024	384932/2024
CATIA DE CASSIA RODRIGUES	ENF5292	M.TRANS	709.24.2592398	0001	15/03/2024	424772/2024
CATIA ELAINE GABRIEL LOPES	532.100.098.024	IPU	101.24.0244301	0003	12/03/2024	366518/2024
CATIA MACHADO FERREIRA	GTJ0625	M.TRANS	709.24.2563455	0001	06/03/2024	414015/2024
CATIA MARIA LINS KANO	016.015.125.039	IPU	101.24.0122688	0003	12/03/2024	354157/2024
CATIA MARIA ZANIOI GALDINO	EIH3654	M.TRANS	709.24.2586626	0001	15/03/2024	422145/2024
CATIA MIRANDA TROMBINI	140.277	TFFP/FX	406.24.0511269	0001	27/03/2024	380084/2024
CATIA MITIKO PAVESI	024.012.068.018	IPU	101.24.0159294	0003	15/03/2024	357312/2024
CATIA OYAKAWA DOS SANTOS MONMA	CKD7309	M.TRANS	709.24.2599931	0001	20/03/2024	428399/2024



CATIA OYAKAWA DOS SANTOS MONMA	CKD7309	M.TRANS	709.24.2582771	0001	11/03/2024	420265/2024
CATIA PATRICIA DE OLIVEIRA	DR50293	M.TRANS	709.24.2600598	0001	20/03/2024	428768/2024
CATIA PICHININ RAMOS DOS SANTOS	511.001.040.135	IPTU	101.24.0218312	0003	15/03/2024	363079/2024
CATIA SILENE LIMA ANTONIAZZI DE SOUZA - ME	242.386	TFFP/FX	406.24.0537167	0001	27/03/2024	394293/2024
CATIA SILVA DOLL DE MORAES	EZJ9A57	M.TRANS	709.24.2587696	0001	15/03/2024	422672/2024
CATIA SUSANA HARUMI MINAMI	138.943	TFFP/FX	406.24.0511086	0001	27/03/2024	379963/2024
CATIANE CRISTINA FERREIRA DE LIMA	DRT5365	M.TRANS	709.24.2595409	0001	15/03/2024	426390/2024
CATIANE CRISTINA FERREIRA DE LIMA	DRT5365	M.TRANS	709.24.2600754	0001	20/03/2024	428847/2024
CATIANE DOS SANTOS ALVES	EZY2B37	M.TRANS	709.24.2582606	0001	11/03/2024	420209/2024
CATIANE DOS SANTOS ALVES	EZY2B37	M.TRANS	709.24.2595343	0001	15/03/2024	426345/2024
CATIANE MARIA DOS ANJOS SANTOS	FDM4B09	M.TRANS	709.24.2597729	0001	20/03/2024	427362/2024
CATIANE RODRIGUES DE ABREU	230.119	TFFP/FX	406.24.0533075	0001	27/03/2024	392191/2024
CATIANEI MENDES CAMARA	267.889	TFFP/FX	406.24.0546339	0001	27/03/2024	398497/2024
CATIONE ROCHA SANTOS ME	204.171	TFFP/FX	406.24.0525773	0001	27/03/2024	388247/2024
CATL ADMINISTRACAO DE BENS EIRELI	276.563	TFFP/FX	406.24.0549567	0001	27/03/2024	399964/2024
CATLA TRANSPORTES RODOVIARIO LTDA - ME	135.310	TFFP/FX	406.24.0510564	0001	27/03/2024	379691/2024
CATUG S/C LTDA	113.823	TFFP/FX	406.24.0507577	0001	27/03/2024	378232/2024
CATURAMA EXPRESSO S/C LTDA	101.837	TFFP/FX	406.24.0506081	0001	27/03/2024	377515/2024
CATYA BRAGA SOUZA	530.120.032.000	IPTU	101.24.0238488	0003	12/03/2024	365798/2024
CAUAN NOBRE MACHADO	312.362	TFFP/FX	406.24.0564756	0001	27/03/2024	406150/2024
CAUAN RODRIGUES DOS SANTOS	296.377	TFFP/FX	406.24.0558008	0001	27/03/2024	403529/2024
CAUE ARNAUD GRUBER LTDA	300.771	TFFP/FX	406.24.0559835	0001	27/03/2024	404281/2024
CAUE GARCIA POLIMANTI	HIM6510	M.TRANS	709.24.2572776	0001	06/03/2024	418000/2024
CAUE HARO SALAS	SUB6159	M.TRANS	709.24.2615781	0001	28/03/2024	433124/2024
CAUE HEREDIA SOARES	216.741	TFFP/FX	406.24.0529229	0001	27/03/2024	390104/2024
CAUE LANETZKI DOMINGOS	RUV7C60	M.TRANS	709.24.2581002	0001	11/03/2024	419336/2024
CAUE MARCONDES MARQUES EVENTOS - ME	178.267	TFFP/FX	406.24.0518632	0001	27/03/2024	384162/2024
CAUE RODRIGUES BATISTELA	157.053	TFSANIT	407.24.0258780	0002	27/03/2024	409099/2024
CAUE RODRIGUES BATISTELA	157.053	TFFP/FX	406.24.0514109	0001	27/03/2024	381661/2024
CAUE TARNOWSKI SOARES	226.014	TFFP/FX	406.24.0532171	0001	27/03/2024	391719/2024
CAUEH VINICIUS MURAKAMI	016.015.138.032	IPTU	101.24.0123460	0003	12/03/2024	354231/2024
CAUEH VINICIUS MURAKAMI LTDA	291.541	TFFP/FX	406.24.0555837	0001	27/03/2024	402592/2024
CAULE MARKETING DIGITAL LTDA	292.240	TFFP/FX	406.24.0556147	0001	27/03/2024	402731/2024
CAUS SPORT BUSINESS EIRELI - ME	234.453	TFFP/FX	406.24.0534494	0001	27/03/2024	392931/2024
CAVAGNOLLI.NET SOLUCOES EM INFORMATICA LTDA ME	233.505	ISS	292.24.4323373	0001	15/01/2024	374285/2024
CAVAGNOLLI.NET SOLUCOES EM INFORMATICA LTDA ME	233.505	TFFP/FX	406.24.0534181	0001	27/03/2024	392755/2024
CAVALCANTE MICRO MARKET EIRELI	300.472	TFFP/FX	406.24.0559696	0001	27/03/2024	404220/2024
CAVALCANTE NEGOCIOS DIGITAIS LTDA	282.570	TFFP/FX	406.24.0551798	0001	27/03/2024	400907/2024
CAVALCANTE SERVICOS EMPRESARIAIS LTDA - ME	178.450	TFFP/FX	406.24.0518675	0001	27/03/2024	384192/2024
CAVALCANTI E BRUMATTI REPRESENTACOES LTDA - EPP	251.725	TFFP/FX	406.24.0540380	0001	27/03/2024	395839/2024
CAVALCANTI E MARTAO TRANSPORTES LTDA	203.024	TFFP/FX	406.24.0525472	0001	27/03/2024	388097/2024
CAVALCANTI SOLUCOES E CONSULTORIA LTDA	281.394	TFFP/FX	406.24.0551354	0001	27/03/2024	400732/2024
CAVALHEIRO REPRESENTACAO COMERCIAL LTDA EPP	206.464	TFFP/FX	406.24.0526376	0001	27/03/2024	388564/2024
CAVALLIERI SERVICOS ADM LTDA	333.499	TFFP/FX	406.24.0570853	0001	27/03/2024	408091/2024
CAVANHOLI ARMAZENS GERAIS LTDA	269.842	TFFP/FX	406.24.0547100	0001	27/03/2024	398837/2024
CAYMAN DISTRIBUIDORA LTDA	099.959	TFFP/FX	406.24.0505831	0001	27/03/2024	377408/2024
CAZA HUIOS MOVEIS EIRELI	276.422	TFFP/FX	406.24.0549510	0001	27/03/2024	399938/2024
CAZALURE REVESTIMENTOS LTDA.	295.528	ISS	291.24.4426304	0001	15/03/2024	373821/2024
CAZALURE REVESTIMENTOS LTDA.	295.528	TFFP/FX	406.24.0557625	0001	27/03/2024	403352/2024
CAZAN SOFTWARE E SERVICOS EIRELI	267.796	TFFP/FX	406.24.0546305	0001	27/03/2024	398477/2024
CAZERI REPRESENTACOES LTDA	292.048	ISSQNSN	430.24.3174311	0001	21/08/2023	410790/2024
CAZTA PERSONAL SHOPPING-ASSESS. MARKETING LTD ME	194.541	TFFP/FX	406.24.0523097	0001	27/03/2024	386768/2024
CAZULU PARTICIPACOES E EMPREENDIMENTOS LTDA	019.020.003.000	IPTU	101.23.3115034	0005	21/03/2024	345882/2024
CB BULL NEGOCIOS DIGITAIS S/LTDA	302.791	TFFP/FX	406.24.0560729	0001	27/03/2024	404629/2024
CB CENTER CONSULTORIA S/S LTDA	127.170	TFFP/FX	406.24.0509391	0001	27/03/2024	379072/2024
CB COM. E INST.DE EQ.ELETRIC.E ELETRON.LTDA ME	149.605	TFFP/FX	406.24.0512764	0001	27/03/2024	380913/2024
CBCC COMPANHIA BRASILEIRA DE CONST. CIVIL LTDA	018.016.069.047	IPTU	101.24.0131058	0003	17/03/2024	354752/2024
CBCEE ASSESSORIA E CONSULTORIA S C LTDA	RD52D76	M.TRANS	709.24.2588432	0001	15/03/2024	422895/2024
CBJ EMPREENDIMENTOS E PARTICIPACOES LTDA	022.004.060.000	IPTU	101.24.0153434	0003	12/03/2024	356811/2024
CBJ EMPREENDIMENTOS E PARTICIPACOES LTDA	022.004.061.000	IPTU	101.24.0153435	0003	12/03/2024	356812/2024
CBONI ASSESSORIA E CONTABILIDADE LTDA	325.962	TFFP/FX	406.24.0568764	0001	27/03/2024	407490/2024
CBPX - COMPANHIA BRASILEIRA DE PINTURA LTDA - ME	205.925	TFFP/FX	406.24.0526235	0001	27/03/2024	388498/2024
CBS EMPREENDIMENTOS DIGITAIS LTDA	294.513	TFFP/FX	406.24.0557186	0001	27/03/2024	403166/2024
CBSA WEB TREINAMENTO E EMPREEN DIGITAIS LTDA.	256.601	TFFP/FX	406.24.0541818	0001	27/03/2024	396473/2024
CC GOMES DA SILVA SOC.UNIPessoal LTDA	322.902	TFFP/FX	406.24.0567993	0001	27/03/2024	407243/2024
CC NEGOCIOS DIGITAIS LTDA	303.601	TFFP/FX	406.24.0561078	0001	27/03/2024	404769/2024
CCA - SERVICOS GERAIS DE ALIMENTACAO EIRELI	280.396	TFFP/FX	406.24.0550992	0001	27/03/2024	400577/2024
CCA BALANCAS ELETRONICAS LTDA	320.641	TFFP/FX	406.24.0567464	0001	27/03/2024	407104/2024
CCAL WORK LTDA		ISS CC	705.23.2803253	0009	07/03/2024	411946/2024
CCCR SERVICOS DE INFORMATICA LTDA-ME	144.593	TFFP/FX	406.24.0511933	0001	27/03/2024	380456/2024
CCDI 15 EMPREENDIMENTO IMOBILIARIO LTDA	002.017.023.105	IPTU	101.24.0017537	0003	12/03/2024	346964/2024
CCDI 15 EMPREENDIMENTO IMOBILIARIO LTDA	002.017.023.142	IPTU	101.24.0017574	0003	12/03/2024	346969/2024
CCDI 15 EMPREENDIMENTO IMOBILIARIO LTDA	002.017.023.115	IPTU	101.24.0017547	0003	12/03/2024	346965/2024
CCDI 15 EMPREENDIMENTO IMOBILIARIO LTDA	002.017.023.117	IPTU	101.24.0017549	0003	12/03/2024	346967/2024
CCDI 15 EMPREENDIMENTO IMOBILIARIO LTDA	002.017.023.116	IPTU	101.24.0017548	0003	12/03/2024	346966/2024
CCDI 15 EMPREENDIMENTO IMOBILIARIO LTDA	002.017.023.267	IPTU	101.24.0017699	0003	12/03/2024	346974/2024
CCF - PRECISAO E EXCELENCIA EM SERVICOS LTDA-ME	245.738	TFFP/FX	406.24.0538271	0001	27/03/2024	394848/2024
CCF - PRECISAO E EXCELENCIA EM SERVICOS LTDA-ME	245.738	ISS	292.24.4323410	0001	15/01/2024	374318/2024
CCR ALIMENTOS EIRELI	286.164	TFFP/FX	406.24.0553401	0001	27/03/2024	401582/2024
CCS CURALOV COMPUTER SOLUTIONS S/C LTDA	136.791	TFFP/FX	406.24.0510773	0001	27/03/2024	379795/2024
CCT MARKETING E MERCHANDISING S/C LTDA	090.806	TFFP/FX	406.24.0504748	0001	27/03/2024	376864/2024
CD CONSTRUTORA E COM. MAT. CONSTRUCAO LTDA EPP	175.632	TFFP/FX	406.24.0517969	0001	27/03/2024	383798/2024
CD PRIME ADMIN.E CORRET.DE SEGUROS DE VIDA LTDA	263.546	TFFP/FX	406.24.0544757	0001	27/03/2024	397811/2024
CD77 SPORT COM. DE ARTIGOS ESPORTIVOS LTDA - EPP	229.586	TFFP/FX	406.24.0533020	0001	27/03/2024	392164/2024
CDA ABC COMERCIO EM GERAL LTDA- ME	231.317	TFFP/FX	406.24.0533460	0001	27/03/2024	392382/2024
CDA DIGITAL LTDA	337.107	TFFP/FX	406.24.0571980	0001	27/03/2024	408415/2024
CDA SERVICOS ADMINISTRATIVOS EIRELI - ME	238.828	TFFP/FX	406.24.0535935	0001	27/03/2024	393691/2024
CDB & DDB TREINAMENTO E DESENVOLVIMENTO LTDA	297.801	ISS	292.24.4416178	0001	15/03/2024	374579/2024
CDB & DDB TREINAMENTO E DESENVOLVIMENTO LTDA	297.801	TFFP/FX	406.24.0558606	0001	27/03/2024	403769/2024
CDB SERVICOS DE TECNOLOGIA EIRELI - ME	243.739	TFFP/FX	406.24.0537611	0001	27/03/2024	394512/2024
CDC TRINAMENTOS E REPRESENTACOES LTDA	311.243	ISS	292.24.4420767	0001	15/03/2024	374868/2024
CDCS CAFE E LANCHONETE LTDA	320.485	TFFP/FX	406.24.0567358	0001	27/03/2024	407066/2024
CDHU-CIA.DE DES.HAB.E URBANO DE S.PAULO	532.101.062.046	IPTU	101.24.0244953	0003	12/03/2024	366643/2024
CDHU-CIA.DE DES.HAB.E URBANO DE S.PAULO	532.101.062.059	IPTU	101.24.0244966	0003	12/03/2024	366648/2024
CDHU-CIA.DE DES.HAB.E URBANO DE S.PAULO	512.019.001.000	IPTU	101.24.0221248	0003	12/03/2024	363617/2024
CDHU-CIA.DE DES.HAB.E URBANO DE S.PAULO	532.101.062.145	IPTU	101.24.0245052	0003	12/03/2024	366670/2024
CDHU-CIA.DE DES.HAB.E URBANO DE S.PAULO	532.101.062.058	IPTU	101.24.0244965	0003	12/03/2024	366647/2024
CDHU-CIA.DE DES.HAB.E URBANO DE S.PAULO	532.101.062.052	IPTU	101.24.0244959	0003	12/03/2024	366645/2024
CDPLAN DIST.DE PROD.ALIMENT.BEBIDAS E AFINS LTDA	211.189	TFFP/FX	406.24.0527648	0001	27/03/2024	389239/2024
CDPLAN DISTR.DE PROD.ALIMENT.BEB.E AFINS LTDA	211.284	TFFP/FX	406.24.0527680	0001	27/03/2024	389256/2024
CDPLAN DISTR.DE PROD.ALIMENT.BEB.E AFINS LTDA	211.280	TFFP/FX	406.24.0527679	0001	27/03/2024	389255/2024
CDT TRANSPORTES LTDA	MLC6F96	M.TRANS	709.24.2567104	0001	06/03/2024	415439/2024
CDVV COMERCIO DE ACOS E METAIS LTDA	294.209	TFFP/FX	406.24.0557044	0001	27/03/2024	403101/2024
CE BELUCCI SERVICOS ADMINISTRATIVOS	277.472	TFFP/FX	406.24.0549906	0001	27/03/2024	400112/2024



CEA LOPES SOLUCOES DIGITAIS	282.332	TFFP/FX	406.24.0551695	0001	27/03/2024	400866/2024
CEANDRO SANTOS DO BOMFIM	534.131.069.000	IPU	101.24.0256537	0003	16/03/2024	368467/2024
CECI DIGITAL E-COMMERCE LTDA	337.533	TFFP/FX	406.24.0572085	0001	27/03/2024	408452/2024
CECILIA AGOSTINHO ARCANJO	532.010.155.000	IPU	101.24.0240227	0003	12/03/2024	365964/2024
CECILIA DAMASIO - ME	185.976	TFFP/FX	406.24.0520647	0001	27/03/2024	385332/2024
CECILIA DAMASIO - ME	185.976	TFSANIT	407.24.0259231	0002	27/03/2024	409236/2024
CECILIA DE FATIMA VITAL	030.046.115.078	IPU	101.24.0189433	0003	16/03/2024	359804/2024
CECILIA DE SOUSA DANTAS	524.428.037.000	IPU	101.24.0237343	0003	15/03/2024	365655/2024
CECILIA DO CARMO CARRER SQUAIELLA	622.559.022.000	IPUTUCE	103.24.0261854	0003	17/03/2024	370509/2024
CECILIA FELIPE	EZC1J31	M.TRANS	709.24.2565688	0001	06/03/2024	414853/2024
CECILIA FELIPE	EZC1J31	M.TRANS	709.24.2609008	0001	22/03/2024	432845/2024
CECILIA GASTALDO DAMASCENO	521.010.005.000	IPU	101.24.0226221	0003	12/03/2024	364298/2024
CECILIA GASTALDO DAMASCENO	003.007.032.000	IPU	101.24.0026852	0003	17/03/2024	347617/2024
CECILIA MARIA APARECIDA DE OLIVEIRA RAMOS	011.033.114.117	IPU	101.24.0095931	0003	12/03/2024	352375/2024
CECILIA MARIS DE MOURA - ME	251.307	TFFP/FX	406.24.0540242	0001	27/03/2024	395769/2024
CECILIA MARIS DE MOURA - ME	251.307	TFSANIT	407.24.0260346	0002	27/03/2024	409640/2024
CECILIA PEDREIRA	025.024.007.007	IPU	101.24.0166161	0003	17/03/2024	357933/2024
CECILIA PINTO DA CUNHA - ESPOLIO	520.005.039.000	IPU	101.24.0225599	0003	12/03/2024	364217/2024
CECILIA PINTO DA CUNHA - ESPOLIO	520.005.038.000	IPU	101.24.0225598	0003	12/03/2024	364216/2024
CECILIA RODRIGUES DOS SANTOS - ESPOLIO	033.124.005.113	IPU	101.24.0210853	0003	16/03/2024	362099/2024
CECILIA SILVEIRA GONCALVES	012.095.054.000	IPU	101.24.0107269	0003	15/03/2024	353029/2024
CECILIA SILVEIRA GONCALVES	231.950	TFFP/FX	406.24.0533660	0001	27/03/2024	392488/2024
CECILIA SOUZA E FRANCO	313.945	TFFP/FX	406.24.0565416	0001	27/03/2024	406391/2024
CECILIO MOREIRA DE SOUZA	021.023.024.000	IPU	101.24.0149740	0003	16/03/2024	356505/2024
CECILIO SABIO	195.983	TFFP/FX	406.24.0523510	0001	27/03/2024	387012/2024
CECILIO SABIO	026.026.056.000	IPU	101.24.0173256	0003	12/03/2024	358477/2024
CEDAR LOCACOES E INVESTIMENTOS S.A.	SDW6F36	M.TRANS	709.24.2570983	0001	06/03/2024	417106/2024
CEEC - COLEGIO ESCALA DE EDUCACAO CRISTA LTDA	255.711	ISS	292.24.4417152	0001	15/03/2024	374665/2024
CEEC - COLEGIO ESCALA DE EDUCACAO CRISTA LTDA	255.711	TFFP/FX	406.24.0541861	0001	27/03/2024	396487/2024
CEEPOR CONSULTORIA EMPRESARIAL LTDA	323.825	TFFP/FX	406.24.0568222	0001	27/03/2024	407307/2024
CEG & CEG SBC SERVICOS EIRELI ME	211.961	TFFP/FX	406.24.0527880	0001	27/03/2024	389363/2024
CEG & CEG SERVICOS LTDA ME	244.469	TFFP/FX	406.24.0537866	0001	27/03/2024	394628/2024
CEILA MARIA DIAS	QQV5H44	M.TRANS	709.24.2586477	0001	15/03/2024	422060/2024
CEILI DA SILVA AMADOR	521.400.039.000	IPU	101.24.0229755	0003	12/03/2024	364644/2024
CEILI DA SILVA AMADOR ARRUDA	186.670	TFFP/FX	406.24.0520859	0001	27/03/2024	385462/2024
CELCO VIEIRA LOPES	025.027.094.000	IPU	101.24.0166261	0003	17/03/2024	357936/2024
CELEIDA MARIA ALMEIDA DOS REIS	EPP2764	M.TRANS	709.24.2597898	0001	20/03/2024	427444/2024
CELENE ARCANJELO DOS SANTOS	DTZ4669	M.TRANS	709.24.2605776	0001	22/03/2024	431039/2024
CELENE SAPURITO NEGRÍ - ESPOLIO	005.009.055.047	IPU	101.24.0049879	0003	12/03/2024	349633/2024
CELESTE DE OLIVEIRA ALVES	PZ06F31	M.TRANS	709.24.2587163	0001	15/03/2024	422410/2024
CELESTE DE OLIVEIRA ALVES	PZR3814	M.TRANS	709.24.2590249	0001	15/03/2024	423688/2024
CELESTE LEIRIAO NORINHO	026.008.031.000	IPU	101.24.0172825	0003	12/03/2024	358422/2024
CELESTE SARAIVA GOMES	133.596	TFFP/FX	406.24.0510307	0001	27/03/2024	379555/2024
CELESTI PAVANI PATINI	083.058	TFFP/FX	406.24.0504012	0001	27/03/2024	376521/2024
CELESTINO CONSTRUCAO E REFORMAS EIRELI	269.225	TFFP/FX	406.24.0546874	0001	27/03/2024	398741/2024
CELI EUNICE DOS SANTOS COSTA SILVA	PD10112	M.TRANS	709.24.2599444	0001	20/03/2024	428198/2024
CELI REGINA MENESE BILOTTE	254.867	TFFP/FX	406.24.0541542	0001	27/03/2024	396356/2024
CELIA AKEMI ONAGA IHA	FRJ1155	M.TRANS	709.24.2592504	0001	15/03/2024	424818/2024
CELIA AP TONSCHIS DOS SANTOS	FEG9600	M.TRANS	709.24.2602053	0001	20/03/2024	429583/2024
CELIA APARECIDA DE FREITAS COSTA	150.873	TFFP/FX	406.24.0512994	0001	27/03/2024	381038/2024
CELIA APARECIDA DOS SANTOS MORAIS		P.PUBL	707.24.0276307	0003	29/03/2024	413832/2024
CELIA APARECIDA GACIONI DE SOUZA	EPA9C28	M.TRANS	709.24.2565082	0001	06/03/2024	414573/2024
CELIA AZEVEDO RIVERA	003.122.001.042	IPU	101.24.0038063	0003	17/03/2024	348830/2024
CELIA BERNARDINO DOS SANTOS	003.014.047.000	IPU	101.24.0027272	0003	17/03/2024	347639/2024
CELIA CARDOSO ORSI	006.008.030.001	IPU	101.24.0058269	0003	12/03/2024	350342/2024
CELIA CARDOSO ORSI	015.076.019.000	IPU	101.24.0119107	0003	12/03/2024	353853/2024
CELIA CECILIA BORGES	179.457	TFFP/FX	406.24.0518936	0001	27/03/2024	384350/2024
CELIA CORTEZ	005.064.010.000	IPU	101.24.0054864	0003	12/03/2024	350121/2024
CELIA CRISTINA DE ARAUJO	FB28326	M.TRANS	709.24.2594407	0001	15/03/2024	425842/2024
CELIA CRISTINA DOS SANTOS	COG1721	M.TRANS	709.24.2594353	0001	15/03/2024	425808/2024
CELIA DA SILVA GUIMARAES	532.130.009.000	IPU	101.24.0245836	0003	12/03/2024	366781/2024
CELIA DE CARVALHO		P.PUBL	707.24.0276090	0003	29/03/2024	413759/2024
CELIA DE LIMA SANTOS	BVC1088	M.TRANS	709.24.2571183	0001	06/03/2024	417173/2024
CELIA DE OLIVEIRA	EGR1514	M.TRANS	709.24.2590534	0001	15/03/2024	423833/2024
CELIA DE SOUZA MARTINS	532.100.100.086	IPU	101.24.0244467	0003	12/03/2024	366577/2024
CELIA GUTIERREZ ARMANDO	001.078.043.008	IPU	101.24.0013503	0003	12/03/2024	346741/2024
CELIA HARUMI TAGAWA	521.405.009.000	IPU	101.24.0229879	0003	12/03/2024	364660/2024
CELIA LOPES CORREIA	JUS2410	M.TRANS	709.24.2601854	0001	20/03/2024	429448/2024
CELIA LOPES CORREIA	JUS2410	M.TRANS	709.24.2574288	0001	06/03/2024	418819/2024
CELIA LOPES CORREIA	JUS2410	M.TRANS	709.24.2587099	0001	15/03/2024	422375/2024
CELIA LOPES CORREIA	JUS2410	M.TRANS	709.24.2574859	0001	06/03/2024	419144/2024
CELIA LOPES CORREIA	JUS2410	M.TRANS	709.24.2603059	0001	22/03/2024	429780/2024
CELIA LOPES CORREIA	JUS2410	M.TRANS	709.24.2595951	0001	15/03/2024	426708/2024
CELIA LOPES CORREIA	JUS2410	M.TRANS	709.24.2585644	0001	15/03/2024	421681/2024
CELIA LOPES CORREIA	JUS2410	M.TRANS	709.24.2595410	0001	15/03/2024	426391/2024
CELIA LOPES CORREIA	JUS2410	M.TRANS	709.24.2617016	0001	28/03/2024	433844/2024
CELIA LOPES CORREIA	JUS2410	M.TRANS	709.24.2574131	0001	06/03/2024	418709/2024
CELIA LOPES CORREIA	JUS2410	M.TRANS	709.24.2595742	0001	15/03/2024	426583/2024
CELIA LOPES CORREIA	JUS2410	M.TRANS	709.24.2601937	0001	20/03/2024	429497/2024
CELIA LOPES CORREIA	JUS2410	M.TRANS	709.24.2601795	0001	20/03/2024	429408/2024
CELIA LOPES CORREIA	JUS2410	M.TRANS	709.24.2596017	0001	15/03/2024	426750/2024
CELIA LOPES CORREIA	JUS2410	M.TRANS	709.24.2603008	0001	22/03/2024	429754/2024
CELIA LOPES CORREIA	JUS2410	M.TRANS	709.24.2608885	0001	22/03/2024	432773/2024
CELIA LOPES CORREIA	JUS2410	M.TRANS	709.24.2584659	0001	15/03/2024	421204/2024
CELIA LOPES CORREIA	JUS2410	M.TRANS	709.24.2574854	0001	06/03/2024	419142/2024
CELIA LOPES CORREIA	JUS2410	M.TRANS	709.24.2586274	0001	15/03/2024	421954/2024
CELIA LOPES CORREIA	JUS2410	M.TRANS	709.24.2574128	0001	06/03/2024	418706/2024
CELIA LOPES CORREIA	JUS2410	M.TRANS	709.24.2616825	0001	28/03/2024	433732/2024
CELIA LOPES CORREIA	JUS2410	M.TRANS	709.24.2574387	0001	06/03/2024	418878/2024
CELIA LOPES CORREIA	JUS2410	M.TRANS	709.24.2601769	0001	20/03/2024	429392/2024
CELIA LOPES CORREIA	JUS2410	M.TRANS	709.24.2601831	0001	20/03/2024	429431/2024
CELIA LOPES CORREIA	JUS2410	M.TRANS	709.24.2595723	0001	15/03/2024	426569/2024
CELIA LOPES CORREIA	JUS2410	M.TRANS	709.24.2608738	0001	22/03/2024	432677/2024
CELIA LOPES CORREIA	JUS2410	M.TRANS	709.24.2603448	0001	22/03/2024	429980/2024
CELIA LOPES CORREIA	JUS2410	M.TRANS	709.24.2574812	0001	06/03/2024	419115/2024
CELIA LOPES CORREIA	JUS2410	M.TRANS	709.24.2563738	0001	06/03/2024	414132/2024
CELIA LOPES DANIEL	006.004.066.763	IPU	101.24.0057757	0003	12/03/2024	350311/2024
CELIA LUCENA MOTTA	019.026.051.010	IPU	101.24.0138420	0003	16/03/2024	355419/2024
CELIA MAGDALENO	027.005.132.027	IPU	101.24.0175705	0003	12/03/2024	358710/2024
CELIA MARIA ARRIGHI DA SILVA	139.470	TFFP/FX	406.24.0511156	0001	27/03/2024	380013/2024
CELIA MARIA BEZERRA DE QUEIROZ	029.052.004.000	IPU	101.24.0184682	0003	12/03/2024	359456/2024
CELIA MARIA DA SILVA TERCITANO	EJ80799	M.TRANS	709.24.2570745	0001	06/03/2024	417001/2024
CELIA MARIA DE BRITO	512.033.001.139	IPU	101.24.0223646	0003	12/03/2024	363868/2024
CELIA MARIA DE OLIVEIRA	006.025.056.000	IPU	101.24.0059762	0003	12/03/2024	350419/2024

CELIA MARIA DE SENA BRETAS	FOB7E39	M.TRANS	709.24.2569720	0001	06/03/2024	416555/2024
CELIA MARIA DO NASCIMENTO	534.145.148.000	IPTU	101.24.0257034	0003	16/03/2024	368538/2024
CELIA MARIA DOS SANTOS CASA	CSM6514	M.TRANS	709.24.2582540	0001	11/03/2024	420165/2024
CELIA MARIA FERRI DA SILVA	171.217	TFFP/FX	406.24.0516908	0001	27/03/2024	383225/2024
CELIA MARIA MACHADO FERREIRA	APV1151	M.TRANS	709.24.2600886	0001	20/03/2024	428920/2024
CELIA MARIA TRINDADE NASCIMENTO	215.581	TFFP/FX	406.24.0528854	0001	27/03/2024	389875/2024
CELIA MARINA DOS SANTOS	252.098	TFFP/FX	406.24.0540510	0001	27/03/2024	395890/2024
CELIA MARIOTTO MENEGATTI	004.050.297.000	IPTU	101.24.0044142	0003	23/03/2024	349273/2024
CELIA MATTOSO PRODUCOES ARTISTICAS LTDA	184.393	TFFP/FX	406.24.0520218	0001	27/03/2024	385097/2024
CELIA MITSUKO WATANABE - ME	248.002	TFFP/FX	406.24.0539063	0001	27/03/2024	395207/2024
CELIA MOREIRA PINTO	532.100.095.060	IPTU	101.24.0243913	0003	12/03/2024	366425/2024
CELIA PRADO DA SILVA	534.129.009.000	IPTU	101.24.0256390	0003	16/03/2024	368433/2024
CELIA RAMPASSI RISSUTO	CYM6775	M.TRANS	709.24.2571796	0001	06/03/2024	417482/2024
CELIA RAMPASSI RISSUTO	CYM6775	M.TRANS	709.24.2573090	0001	06/03/2024	418163/2024
CELIA REGINA CASSIANO DOS SANTOS	018.041.069.036	IPTU	101.24.0133139	0003	17/03/2024	354936/2024
CELIA REGINA DA SILVA	032.073.064.163	IPTU	101.24.0203827	0003	17/03/2024	361372/2024
CELIA REGINA DE JESUS BARROS	199.323	TFFP/FX	406.24.0524479	0001	27/03/2024	387585/2024
CELIA REGINA DOS SANTOS XAVIER	004.047.063.086	IPTU	101.24.0043635	0003	15/03/2024	349246/2024
CELIA REGINA DOS SANTOS ZANON	214.935	TFFP/FX	406.24.0528648	0001	27/03/2024	389774/2024
CELIA REGINA LEAO	183.573	TFFP/FX	406.24.0519955	0001	27/03/2024	384966/2024
CELIA REGINA NILANDER MAURICIO	016.044.085.000	IPTU	101.24.0126008	0003	12/03/2024	354428/2024
CELIA REGINA PETRUCI CREPALDI - ME	220.562	TFFP/FX	406.24.0530409	0001	27/03/2024	390752/2024
CELIA REGINA VIEIRA CULBER	GET5G23	M.TRANS	709.24.2571651	0001	06/03/2024	417406/2024
CELIA RIGBY RIBEIRO GERBELIM	066.116	TFSANIT	407.24.0257708	0002	27/03/2024	408857/2024
CELIA RIGBY RIBEIRO GERBELIM	066.116	TFFP/FX	406.24.0502877	0001	27/03/2024	376161/2024
CELIA ROCHA DE LIMA	001.016.015.002	IPTU	101.24.0001445	0003	12/03/2024	346100/2024
CELIA ROZANI CELESTRINO	DOO8165	M.TRANS	709.24.2606351	0001	22/03/2024	431387/2024
CELIA ROZANI CELESTRINO	DOO8165	M.TRANS	709.24.2585171	0001	15/03/2024	421446/2024
CELIA ROZANI CELESTRINO	DOO8165	M.TRANS	709.24.2597600	0001	20/03/2024	427301/2024
CELIA TENORIO LIBERALINO	532.086.046.000	IPTU	101.24.0243299	0003	12/03/2024	366274/2024
CELIA YURIE YAMAMOTO	029.012.099.037	IPTU	101.24.0183205	0003	12/03/2024	359350/2024
CELIDALVA BOMFIM DOS SANTOS	CMW4398	M.TRANS	709.24.2572059	0001	06/03/2024	417635/2024
CELIDALVA PEREIRA CARDOSO	181.448	TFFP/FX	406.24.0519412	0001	27/03/2024	384632/2024
CELIDIO PESSOA DA SILVA	524.014.003.012	IPTU	101.24.0235041	0003	15/03/2024	365324/2024
CELINA BARRETO RIOS	KN11841	M.TRANS	709.24.2594383	0001	15/03/2024	425830/2024
CELINA CASSIA MENDES DOS REIS	142.333	TFFP/FX	406.24.0511570	0001	27/03/2024	380257/2024
CELINA CASSIA MENDES DOS REIS	BNP6556	M.TRANS	709.24.2586387	0001	15/03/2024	422014/2024
CELINA DA CONCEICAO BRINGEL PEREIRA	002.052.020.000	IPTU	101.24.0019970	0003	12/03/2024	347135/2024
CELINA DALVA BENTO	020.017.019.000	IPTU	101.24.0141620	0003	15/03/2024	355705/2024
CELINA FRANCO	259.163	TFFP/FX	406.24.0543141	0001	27/03/2024	397107/2024
CELINA GONCALVES DO ROSARIO	BAO4H03	M.TRANS	709.24.2573572	0001	06/03/2024	418416/2024
CELINA GUTIERREZ ARMANDO DE AZEVEDO	262.207	TFFP/FX	406.24.0544272	0001	27/03/2024	397606/2024
CELINA MARA ARAUJO MARANHAO	GJR9194	M.TRANS	709.24.2605325	0001	22/03/2024	430788/2024
CELINA MARIA BARONE COSTA	510.103.003.000	IPTU	101.23.3237274	0003	16/03/2024	346010/2024
CELINA MARIA BARONE COSTA	510.104.001.000	IPTU	101.24.0214643	0003	12/03/2024	362624/2024
CELINA MARIA BARONE COSTA	510.104.001.000	MULTA	704.24.2584093	0001	18/03/2024	411501/2024
CELINA MEDEIROS HOFFMEISTER	FUU2C58	M.TRANS	709.24.2565063	0001	06/03/2024	414561/2024
CELINE CAPARROZ PINTO - ME	251.020	TFFP/FX	406.24.0540135	0001	27/03/2024	395714/2024
CELINO PEREIRA DE JESUS	311.985	TFFP/FX	406.24.0564570	0001	27/03/2024	406074/2024
CELIO ADELADIO DE OLIVEIRA	024.007.084.000	IPTU	101.24.0158499	0003	15/03/2024	357218/2024
CELIO ALVES MENDES	DRK5996	M.TRANS	709.24.2584301	0001	15/03/2024	420988/2024
CELIO APARECIDO DA SILVA	GUL6452	M.TRANS	709.24.2563792	0001	06/03/2024	414153/2024
CELIO ARAUJO BRANDAO	512.028.094.227	IPTU	101.24.0222742	0003	12/03/2024	363773/2024
CELIO CORREA DA SILVA	533.250.027.000	IPTU	101.24.0252489	0003	16/03/2024	367832/2024
CELIO DA SILVA COSTA	EYM6G35	M.TRANS	709.24.2603972	0001	22/03/2024	430243/2024
CELIO DE OLIVEIRA SANTOS	027.117.033.000	IPTU	101.24.0180102	0003	12/03/2024	359079/2024
CELIO DE OLIVEIRA SANTOS EIRELI - ME	114.143	TFFP/FX	406.24.0507624	0001	27/03/2024	378257/2024
CELIO DOS SANTOS-ALAMBRADOS	180.038	TFFP/FX	406.24.0519068	0001	27/03/2024	384432/2024
CELIO FERNANDES PIRES	EIW9113	M.TRANS	709.24.2587426	0001	15/03/2024	422533/2024
CELIO FRANZON	028.019.007.000	IPTU	101.24.0181938	0003	12/03/2024	359237/2024
CELIO GOMES DA SILVA	GDY8G67	M.TRANS	709.24.2586997	0001	15/03/2024	422315/2024
CELIO JOSE PEREIRA	155.594	TFFP/FX	406.24.0513828	0001	27/03/2024	381501/2024
CELIO LOPES DA SILVA	153.341	TFFP/FX	406.24.0513436	0001	27/03/2024	381265/2024
CELIO LUCAS DE ALMEIDA TABACARIA E TRANSP. - ME	168.990	TFFP/FX	406.24.0516418	0001	27/03/2024	382952/2024
CELIO MARCOS MENEZES GRANGER	007.074.005.143	IPTU	101.24.0074801	0003	12/03/2024	351341/2024
CELIO MARQUES DE OLIVEIRA	284.300	TFFP/FX	406.24.0552602	0001	27/03/2024	401242/2024
CELIO PAULO DA SILVA	FBE3368	M.TRANS	709.24.2601720	0001	20/03/2024	429358/2024
CELIO PEDRO SANTANA	512.022.119.000	IPTU	101.24.0221656	0003	12/03/2024	363646/2024
CELIO PEDRO SANTANA	174.122	TFFP/FX	406.24.0517594	0001	27/03/2024	383586/2024
CELIO RABELO DE LIMA	077.861	TFFP/FX	406.24.0503607	0001	27/03/2024	376371/2024
CELIO RIBEIRO DE SOUZA	523.104.003.000	IPTU	101.24.0234253	0003	12/03/2024	365191/2024
CELIO ROBERTO COELHO NOGUEIRA	197.773	TFFP/FX	406.24.0524005	0001	27/03/2024	387306/2024
CELIO ROBERTO MELO DA COSTA	197.964	TFFP/FX	406.24.0524070	0001	27/03/2024	387350/2024
CELIO RODRIGUES NOGUEIRA FILHO	155.975	TFFP/FX	406.24.0513896	0001	27/03/2024	381537/2024
CELIO SACILOTO	010.028.025.044	IPTU	101.24.0089940	0003	15/03/2024	352079/2024
CELIO SANTOS BEZERRA	257.772	TFFP/FX	406.24.0542629	0001	27/03/2024	396851/2024
CELIO SANTOS BEZERRA	521.301.102.000	CIP	105.24.0272908	0003	29/03/2024	372108/2024
CELIO SILVA CARDOSO	283.210	ISS	292.24.4323492	0001	15/01/2024	374390/2024
CELIO SILVA CARDOSO	283.210	TFFP/FX	406.24.0552081	0001	27/03/2024	401024/2024
CELIO TAVIAN DIAS	006.004.071.078	IPTU	101.24.0058087	0003	12/03/2024	350328/2024
CELIO TIMOTEO DOS SANTOS - ESPOLIO	511.001.040.018	IPTU	101.24.0218195	0003	15/03/2024	363066/2024
CELIO TRINDADE FIGUEIREDO		ISS CC	705.23.2804334	0009	07/03/2024	412208/2024
CELIOMAR DE AMORIM COSTA	510.311.001.054	IPTU	101.24.0217740	0003	12/03/2024	363006/2024
CELIPA REPRESENTACOES COMERCIAIS LTDA	221.718	TFFP/FX	406.24.0530774	0001	27/03/2024	390975/2024
CELITON JOSE MACEDO	FPP4876	M.TRANS	709.24.2581196	0001	11/03/2024	419453/2024
CEL-LEP ENSINO DE IDIOMAS S.A.	190.460	TFFP/FX	406.24.0521911	0001	27/03/2024	386064/2024
CELMA APARECIDA ROCHA	FZF2G80	M.TRANS	709.24.2590874	0001	15/03/2024	424017/2024
CELMA MARIA DA SILVA	MFV5G57	M.TRANS	709.24.2600504	0001	20/03/2024	428722/2024
CELMA MUNIZ MARTINS	EY29H69	M.TRANS	709.24.2591991	0001	15/03/2024	424572/2024
CELMI ASSESSORIA EM SAUDE E MEDICINA DO TRAB. LT	209.395	TFFP/FX	406.24.0527156	0001	27/03/2024	388947/2024
CELMI ASSESSORIA EM SAUDE E MEDICINA DO TRAB. LT	209.395	ISS	292.24.4416123	0001	15/03/2024	374573/2024
CELOPAX INDUSTRIA E COMERCIO LTDA	521.211.021.000	IPTU	101.24.0228660	0003	12/03/2024	364513/2024
CELOPAX INDUSTRIA E COMERCIO LTDA	521.211.021.000	CIP	105.24.0272876	0003	29/03/2024	372094/2024
CELSEMI BATISTA MAGALHAES	309.788	P.PUBL	707.23.2703706	0011	04/03/2024	413698/2024
CELSEMI BATISTA MAGALHAES	309.788	TFFP/FX	406.24.0563587	0001	27/03/2024	405720/2024
CELSE & AMANDA REPRESENTACAO COMERCIAL LTDA-EPP	201.492	ISS	292.24.4323303	0001	15/01/2024	374221/2024
CELSE & AMANDA REPRESENTACAO COMERCIAL LTDA-EPP	201.492	TFFP/FX	406.24.0525084	0001	27/03/2024	387897/2024
CELSE AGUIAR DE VASCONCELOS	012.015.003.392	IPTU	101.24.0102170	0003	15/03/2024	352694/2024
CELSE ALINERI	GJC7R96	M.TRANS	709.24.2586629	0001	15/03/2024	422148/2024
CELSE ALVES DIAS	032.075.022.624	IPTU	101.24.0204496	0003	17/03/2024	361500/2024
CELSE ALVES DIAS	243.711	TFFP/FX	406.24.0537603	0001	27/03/2024	394506/2024
CELSE ANTONIO BETTONI	027.026.047.000	IPTU	101.24.0176914	0003	12/03/2024	358811/2024
CELSE APARECIDO DE FREITAS	CYM5466	M.TRANS	709.24.2589776	0001	15/03/2024	423454/2024
CELSE APARECIDO STROZZI	001.019.045.239	IPTU	101.24.0002807	0003	12/03/2024	346165/2024

CELSO APARECIDO STROZZI	530.302.063.000	IPU	101.24.0239263	0003	12/03/2024	365875/2024
CELSO APARECIDO STROZZI	008.034.123.000	IPU	101.24.0080000	0003	12/03/2024	351574/2024
CELSO APARECIDO STROZZI	019.044.012.001	IPU	101.24.0139330	0003	16/03/2024	355495/2024
CELSO APARECIDO STROZZI	005.061.006.148	IPU	101.24.0054528	0003	12/03/2024	350100/2024
CELSO APARECIDO STROZZI	019.044.012.002	IPU	101.24.0139331	0003	16/03/2024	355496/2024
CELSO APARECIDO STROZZI		ISS CC	705.23.2806670	0009	07/03/2024	413012/2024
CELSO APARECIDO STROZZI	001.019.045.052	IPU	101.24.0002620	0003	12/03/2024	346153/2024
CELSO APARECIDO STROZZI	533.003.029.000	IPU	101.24.0248612	0003	16/03/2024	367245/2024
CELSO APARECIDO STROZZI	530.303.007.000	IPU	101.23.2792418	0009	04/03/2024	345598/2024
CELSO APARECIDO STROZZI	019.044.012.001	IPU	101.23.2792372	0009	04/03/2024	345589/2024
CELSO APARECIDO STROZZI	530.303.007.000	IPU	101.24.0239269	0003	12/03/2024	365876/2024
CELSO APARECIDO STROZZI	031.007.025.000	IPU	101.24.0194333	0003	17/03/2024	360299/2024
CELSO APARECIDO STROZZI	530.302.062.000	IPU	101.24.0239262	0003	12/03/2024	365874/2024
CELSO APARECIDO STROZZI	533.003.001.000	IPU	101.24.0248584	0003	16/03/2024	367240/2024
CELSO AQUINO DE CASTRO	GJK5F93	M.TRANS	709.24.2598135	0001	20/03/2024	427566/2024
CELSO ARONQUE	005.025.025.000	IPU	101.24.0052045	0003	12/03/2024	349815/2024
CELSO AUGUSTO ROCHA DE CARVALHO - ME	170.032	TFFP/FX	406.24.0516655	0001	27/03/2024	383080/2024
CELSO AZEVEDO RIVERA	163.779	TFFP/FX	406.24.0515357	0001	27/03/2024	382359/2024
CELSO BARBOSA NUNES	DWR8647	M.TRANS	709.24.2603229	0001	22/03/2024	429868/2024
CELSO BERNARDINO DE OLIVEIRA	089.023	TFFP/FX	406.24.0504586	0001	27/03/2024	376792/2024
CELSO BORGES DOS SANTOS APOIO ADM - ME	256.572	TFFP/FX	406.24.0542189	0001	27/03/2024	396637/2024
CELSO BORGES VAZ	OLT9H77	M.TRANS	709.24.2608090	0001	22/03/2024	432329/2024
CELSO BRAGA SOBRINHO	008.060.034.066	IPU	101.24.0083184	0003	12/03/2024	351720/2024
CELSO BRAGA SOBRINHO	008.060.034.067	IPU	101.24.0083185	0003	12/03/2024	351721/2024
CELSO BRAGA SOBRINHO	008.060.034.033	IPU	101.24.0083151	0003	12/03/2024	351719/2024
CELSO CARMONA DE LIMA	001.068.256.038	IPU	101.24.0012046	0003	12/03/2024	346649/2024
CELSO CORDEIRO DA SILVA TRANSPORTES - EPP	153.863	TFFP/FX	406.24.0513522	0001	27/03/2024	381315/2024
CELSO CORREIA LOPES	177.673	TFFP/FX	406.24.0518483	0001	27/03/2024	384074/2024
CELSO DA SILVA MORELI	020.081.028.040	IPU	101.24.0145116	0003	15/03/2024	356018/2024
CELSO DA SILVA VIEIRA	148.187	TFFP/FX	406.24.0512527	0001	27/03/2024	380777/2024
CELSO DE FREITAS GOMES	FPP3397	M.TRANS	709.24.2572665	0001	06/03/2024	417955/2024
CELSO DE JESUS GASPAS - ESPOLIO	023.037.034.000	IPU	101.24.0156618	0003	12/03/2024	357051/2024
CELSO DE MELO	522.046.016.000	IPU	101.24.0232771	0003	12/03/2024	365031/2024
CELSO DE OLIVEIRA GARCIA		P.PUBL	707.24.0276685	0003	29/03/2024	413954/2024
CELSO DE OLIVEIRA GARCIA		P.PUBL	707.24.0276684	0003	29/03/2024	413953/2024
CELSO DE OLIVEIRA SOUZA	195.098	TFFP/FX	406.24.0523269	0001	27/03/2024	386865/2024
CELSO DE PAULA ROSA	027.036.035.000	IPU	101.24.0177354	0003	12/03/2024	358844/2024
CELSO DIAS	ELU2070	M.TRANS	709.24.2589388	0001	15/03/2024	423259/2024
CELSO DIAS BARBOSA	FY07D76	M.TRANS	709.24.2597773	0001	20/03/2024	427382/2024
CELSO DINIZ PRESENTE	003.047.012.398	IPU	101.24.0030676	0003	17/03/2024	347986/2024
CELSO DOS SANTOS LANCHONETE - ME	252.368	TFFP/FX	406.24.0540610	0001	27/03/2024	395925/2024
CELSO DOS SANTOS LANCHONETE - ME	252.368	TFSANIT	407.24.0260398	0002	27/03/2024	409660/2024
CELSO DOS SANTOS OLIVEIRA	GDY7D66	M.TRANS	709.24.2584957	0001	15/03/2024	421332/2024
CELSO FELIX	622.559.015.000	IPUTUCE	103.24.0261847	0003	17/03/2024	370505/2024
CELSO FERNANDES VIEIRA DE OLIVEIRA	FPP6D15	M.TRANS	709.24.2600949	0001	20/03/2024	428950/2024
CELSO GASQUES	033.078.001.000	IPU	101.24.0209056	0003	16/03/2024	361942/2024
CELSO GENEROSO AZEVEDO	030.086.059.000	IPU	101.24.0191311	0003	16/03/2024	360049/2024
CELSO HENRIQUE SANTOS BUENO	014.029.009.090	IPU	101.24.0114568	0003	12/03/2024	353494/2024
CELSO HENRIQUE SANTOS BUENO	014.029.009.090	IPU	101.23.0112104	0009	10/09/2023	345073/2024
CELSO JOSE DAROS	118.061	TFFP/FX	406.24.0508094	0001	27/03/2024	378466/2024
CELSO JOSE ZORATTI	171.726	TFFP/FX	406.24.0517013	0001	27/03/2024	383285/2024
CELSO JUARES BORGES DA SILVA	199.347	TFFP/FX	406.24.0524486	0001	27/03/2024	387589/2024
CELSO LEITE SOARES	FJ25038	M.TRANS	709.24.2586004	0001	15/03/2024	421833/2024
CELSO LUIZ DA SILVA	021.001.037.022	IPU	101.24.0147008	0003	16/03/2024	356267/2024
CELSO LUIZ MASSURA	006.010.005.013	IPU	101.24.0058683	0003	12/03/2024	350359/2024
CELSO LUIZ RIGOTTO	103.416	TFFP/FX	406.24.0506285	0001	27/03/2024	377604/2024
CELSO LUIZ RODRIGUES	033.044.006.000	IPU	101.24.0207421	0003	16/03/2024	361809/2024
CELSO MACHADO	024.022.064.000	IPU	101.24.0162613	0003	15/03/2024	357669/2024
CELSO MARINHO JUNIOR	EPJ3E07	M.TRANS	709.24.2592064	0001	15/03/2024	424603/2024
CELSO MARQUES SANA REPRESENTACAO COMERCIAL - ME	193.018	TFFP/FX	406.24.0522642	0001	27/03/2024	386498/2024
CELSO MARTINS DE CARVALHO - ESPOLIO	532.085.024.000	IPU	101.24.0243206	0003	12/03/2024	366265/2024
CELSO MARTINS DOS SANTOS	027.005.132.042	IPU	101.24.0175720	0003	12/03/2024	358714/2024
CELSO MANTON	FNM4G30	M.TRANS	709.24.2564622	0001	06/03/2024	414331/2024
CELSO MOREIRA	229.239	TFFP/FX	406.24.0532907	0001	27/03/2024	392110/2024
CELSO MOREIRA DA SILVA	BZW2860	M.TRANS	709.24.2584665	0001	15/03/2024	421208/2024
CELSO NEVES TRINDADE	DUE9I27	M.TRANS	709.24.2594948	0001	15/03/2024	426113/2024
CELSO NONATO SILVA UNIPessoal LIMITADA	255.042	TFFP/FX	406.24.0540862	0001	27/03/2024	396062/2024
CELSO NUNES DOS SANTOS JUNIOR	QNE8H45	M.TRANS	709.24.2566008	0001	06/03/2024	415003/2024
CELSO PARRERIAS MARTINS	520.106.002.000	IPU	101.24.0225771	0003	12/03/2024	364249/2024
CELSO PAULINO DE ARAUJO	532.082.009.000	IPU	101.24.0243079	0003	12/03/2024	366253/2024
CELSO PEDRO DOS SANTOS - ME	227.779	TFFP/FX	406.24.0532430	0001	27/03/2024	391844/2024
CELSO PIVOESAN TRANSPORTES - EPP	078.923	TFFP/FX	406.24.0503686	0001	27/03/2024	376394/2024
CELSO PIVETTA	023.012.050.000	IPU	101.24.0156159	0003	12/03/2024	357009/2024
CELSO POMMERENING	214.618	TFFP/FX	406.24.0528546	0001	27/03/2024	389715/2024
CELSO RANAL - ESPOLIO	021.085.064.000	IPU	101.24.0152778	0003	16/03/2024	356751/2024
CELSO RANAL - ESPOLIO		ISS CC	705.23.2803717	0009	07/03/2024	412043/2024
CELSO RICARDO DOS SANTOS	171.255	TFFP/FX	406.24.0516915	0001	27/03/2024	383231/2024
CELSO RODRIGUES DA SILVA COSMETICOS	273.908	TFFP/FX	406.24.0548602	0001	27/03/2024	399535/2024
CELSO ROGERIO MARIANNO	DYLOG10	M.TRANS	709.24.2570651	0001	06/03/2024	416960/2024
CELSO SATIRO NISHIMURA	030.013.075.000	IPU	101.24.0188017	0003	16/03/2024	359681/2024
CELSO SEITI HATAKEYAMA	001.016.015.014	IPU	101.24.0001457	0003	12/03/2024	346102/2024
CELSO SILVA	105.186	TFFP/FX	406.24.0506527	0001	27/03/2024	377734/2024
CELSO TADEU FERNANDES MOREIRA	003.047.017.456	IPU	101.24.0033712	0003	17/03/2024	348383/2024
CELSO TADEU GIUSTI	004.002.139.000	IPU	101.24.0038957	0003	15/03/2024	348913/2024
CELSO TADEU GIUSTI	005.036.018.011	IPU	101.24.0052595	0003	12/03/2024	349889/2024
CELSO TADEU GIUSTI	005.036.018.012	IPU	101.24.0052596	0003	12/03/2024	349890/2024
CELSO TADEU SCHULTZ	093.907	TFFP/FX	406.24.0505074	0001	27/03/2024	377044/2024
CELSO TAKEMI KAWAGOE	DRJ4326	M.TRANS	709.24.2608077	0001	22/03/2024	432322/2024
CELSO TELLINI	534.006.011.000	IPU	101.24.0253804	0003	16/03/2024	368024/2024
CELSO VALENTE BUNILHA	010.034.021.024	IPU	101.24.0090768	0003	15/03/2024	352113/2024
CELSO VIEIRA COSTA	EHS4334	M.TRANS	709.24.2597392	0001	20/03/2024	427195/2024
CELSO VIEIRA LOPES	023.045.024.000	IPU	101.24.0156823	0003	12/03/2024	357074/2024
CELSO VIEIRA PARENTES	ERK7238	M.TRANS	709.24.2565057	0001	06/03/2024	414556/2024
CELSON C. DA SILVA SERVICOS ME	234.207	TFFP/FX	406.24.0534417	0001	27/03/2024	392888/2024
CELSON SITTA		ISS CC	705.23.2801672	0009	07/03/2024	411597/2024
CELTA SERVICOS TERCERIZADOS S/C LTDA.	139.100	TFFP/FX	406.24.0511106	0001	27/03/2024	379977/2024
CELTRANS TRANSPORTES LTDA	203.567	TFFP/FX	406.24.0525605	0001	27/03/2024	388164/2024
CELULA T SERVICOS LTDA - ME	211.252	TFFP/FX	406.24.0527671	0001	27/03/2024	389250/2024
CELULAR SAO BERNARDO COM. ASSIST.TEC. LTDA EPP	232.831	TFFP/FX	406.24.0533953	0001	27/03/2024	392651/2024
CELULAR SAO BERNARDO COM. ASSIST.TEC. LTDA EPP	232.831	ISS	292.24.4323368	0001	15/01/2024	374280/2024
CELULARMART COM.DE ACESS.ELETRONICOS LTDA.	215.006	TFFP/FX	406.24.0528671	0001	27/03/2024	389782/2024
CELULA-T CONSULTORIA LTDA	151.948	TFFP/FX	406.24.0513184	0001	27/03/2024	381140/2024
CELYO AURELYO SILVA ARAUJO	AXF4H64	M.TRANS	709.24.2591080	0001	15/03/2024	424139/2024
CEM FREIOS PRODUTORA DE EVENTOS LTDA - ME	256.717	TFFP/FX	406.24.0542239	0001	27/03/2024	396660/2024



CEM POR CENTO REPRESENTACOES LTDA	166.257	TFFP/FX	406.24.0515867	0001	27/03/2024	382653/2024
CEMAK MC INDUSTRIA DE MAQUINAS LTDA ME	141.636	TFFP/FX	406.24.0511485	0001	27/03/2024	380210/2024
CEMEC-CENTRO MULTIDISCIPLINAR EST.CLI.TERAP LTDA	208.093	ISS	291.24.4429687	0001	15/03/2024	373886/2024
CENIC PAGAMENTOS LTDA	300.616	TFFP/FX	406.24.0559773	0001	27/03/2024	404251/2024
CENIUS EVENTOS E SERVICOS LTDA	278.122	TFFP/FX	406.24.0550144	0001	27/03/2024	400216/2024
CENNO LTDA	342.059	ISS	291.24.4422301	0001	15/03/2024	373709/2024
CENOY PERFUMES E COSMETICOS EIRELI	272.888	TFFP/FX	406.24.0548202	0001	27/03/2024	399351/2024
CENSUS CONHEC EVOL NETWORKING SUSTENTAVEIS LTDA	317.963	TFFP/FX	406.24.0566783	0001	27/03/2024	406868/2024
CENTER ELETRICA LTDA	054.967	TFFP/FX	406.24.0502273	0001	27/03/2024	375987/2024
CENTER ROCHA MAT. PARA CONSTRUCAO LTDA	339.374	TFFP/FX	406.23.3245627	0003	25/03/2024	375450/2024
CENTER ROCHA MAT. PARA CONSTRUCAO LTDA	339.374	TFFP/FX	406.24.0572672	0001	27/03/2024	408629/2024
CENTERLAV ELETRODOMESTICOS LTDA	EIY1987	M.TRANS	709.24.2607101	0001	22/03/2024	431781/2024
CENTERPOXY COM E SERV DE REVESTIMENTOS I	POQ3H19	M.TRANS	709.24.2591811	0001	15/03/2024	424490/2024
CENTERPOXY COMERCIO E SERVICOS DE REVESTIMENT	AQR7945	M.TRANS	709.24.2606302	0001	22/03/2024	431353/2024
CENTERTRUCK TRANSPORTES LTDA	303.693	TFFP/FX	406.24.0561115	0001	27/03/2024	404787/2024
CENTR.D.ORIENT.E.ATEND.AO TRAB.EMPREEND.-COATE	106.701	TFFP/FX	406.24.0506709	0001	27/03/2024	377819/2024
CENTRA ASSESSORIA LTDA	303.950	TFFP/FX	406.24.0561209	0001	27/03/2024	404828/2024
CENTRAL ABC PECAS AUTOMOTIVAS LTDA ME	198.086	TFFP/FX	406.24.0524116	0001	27/03/2024	387380/2024
CENTRAL BOMBAS MIX LTDA - ME	181.260	TFFP/FX	406.24.0519361	0001	27/03/2024	384604/2024
CENTRAL BRASILEIRA DE SERVICOS LTDA	252.796	TFFP/FX	406.24.0540772	0001	27/03/2024	396015/2024
CENTRAL CACAMBAS PARA ENTULHO EIRELI - EPP	201.907	ISSQNSN	430.24.3174285	0001	21/03/2022	410770/2024
CENTRAL CARE APOIO ADMINISTRATIVO LTDA	314.638	TFFP/FX	406.24.0565704	0001	27/03/2024	406490/2024
CENTRAL COSMETICOS COM.DE PROD.DE BELEZA LTDA-ME	217.251	TFFP/FX	406.24.0529364	0001	27/03/2024	390185/2024
CENTRAL DE CARNES DA GLORIA LTDA	218.645	TFFP/FX	406.24.0529816	0001	27/03/2024	390443/2024
CENTRAL DE CARNES DA GLORIA LTDA	218.645	TFSANIT	407.24.0259788	0002	27/03/2024	409430/2024
CENTRAL DE CARNES HORTIFRUIT ALVORADA EIRELI	DGN9192	M.TRANS	709.24.2572087	0001	06/03/2024	417649/2024
CENTRAL DE COOP E EMPR SOLID NO EST S.P. UNISOL	116.345	TFFP/FX	406.24.0507858	0001	27/03/2024	378359/2024
CENTRAL DE EMPREENDIMENTOS NOVA GERACAO	FHB5F60	M.TRANS	709.24.2616083	0001	28/03/2024	433306/2024
CENTRAL DO LAGO PADARIA E CONFEITARIA LTDA ME	163.976	TFFP/FX	406.24.0515406	0001	27/03/2024	382385/2024
CENTRAL DO LAGO PADARIA E CONFEITARIA LTDA ME	163.976	TFSANIT	407.24.0258874	0002	27/03/2024	409134/2024
CENTRAL MUNDI DE PAGAMENTOS LTDA-ME	214.825	TFFP/FX	406.24.0528615	0001	27/03/2024	389753/2024
CENTRAL NACIONAL UNIMED COOPERATIVA CENTRAL	303.735	TFFP/FX	406.24.0561131	0001	27/03/2024	404795/2024
CENTRAL P.K. DISTRIB. E PRODUTORA LTDA - EPP	205.881	TFFP/FX	406.24.0526223	0001	27/03/2024	388495/2024
CENTRAL SECURITY SYSTEM ALARMES LTDA	152.555	TFFP/FX	406.24.0513303	0001	27/03/2024	381204/2024
CENTRAL UNICA DOS AMIGOS SOLIDARIOS	298.842	TFFP/FX	406.24.0559039	0001	27/03/2024	403949/2024
CENTRAL VILLAGE EMPREENDIMENTO IMOBILIA SPE LTDA	282.741	TFFP/FX	406.24.0551876	0001	27/03/2024	400931/2024
CENTRO ACADEMICO XX DE AGOSTO	127.132	TFFP/FX	406.24.0509380	0001	27/03/2024	379067/2024
CENTRO APOLLO DE EQUOTERAPIA E EDUCACAO ESPECIAL	113.637	TFSANIT	407.24.0258211	0002	27/03/2024	408961/2024
CENTRO APOLLO DE EQUOTERAPIA E EDUCACAO ESPECIAL	113.637	TFFP/FX	406.24.0507545	0001	27/03/2024	378220/2024
CENTRO ARABE L.DE C.E. EST. ESTRATEGICOS - CALCEE	248.904	TFFP/FX	406.24.0539373	0001	27/03/2024	395348/2024
CENTRO AUTOMOTIVO C PAES DE BARROS LTDA	DZG0829	M.TRANS	709.24.2604774	0001	22/03/2024	430531/2024
CENTRO AUTOMOTIVO CELMAR LTDA - ME	111.002	TFFP/FX	406.24.0507224	0001	27/03/2024	378063/2024
CENTRO AUTOMOTIVO ESPECIALIZADO 3D SCAPS LTDA-ME	245.358	TFFP/FX	406.24.0538134	0001	27/03/2024	394776/2024
CENTRO AUTOMOTIVO GRAVATINHA EIRELI	FJV3528	M.TRANS	709.24.2566990	0001	06/03/2024	415394/2024
CENTRO AUTOMOTIVO NOVA RUDGE LTDA - ME	219.022	TFFP/FX	406.24.0529942	0001	27/03/2024	390513/2024
CENTRO AUTOMOTIVO RIO ACIMA LTDA ME	171.664	TFFP/FX	406.24.0517004	0001	27/03/2024	383280/2024
CENTRO AUTOMOTIVO RIO ACIMA LTDA ME	171.664	TFFP/FX	406.23.0518781	0003	24/05/2023	375291/2024
CENTRO AUTOMOTIVO RIO ACIMA LTDA ME	171.664	TFFP/FX	406.23.0518781	0002	24/04/2023	375290/2024
CENTRO AUTOMOTIVO RIO ACIMA LTDA ME	171.664	TFFP/FX	406.23.0518781	0004	24/06/2023	375292/2024
CENTRO AUTOMOTIVO SOLYCAR LTDA ME	036.169	TFFP/FX	406.24.0501269	0001	27/03/2024	375732/2024
CENTRO AVANCAADO DE ESTUDOS EM EAD SBC LTDA	275.866	TFFP/FX	406.24.0549309	0001	27/03/2024	399851/2024
CENTRO CIRURGICO AMBULATORIAL 1 LTDA	257.590	TFFP/FX	406.24.0542563	0001	27/03/2024	396816/2024
CENTRO CIRURGICO AMBULATORIAL 1 LTDA	257.590	TFSANIT	407.24.0260638	0002	27/03/2024	409765/2024
CENTRO COMERCIAL PLANALTO LOCACOES LTDA - ME	221.804	TFFP/FX	406.24.0530810	0001	27/03/2024	390994/2024
CENTRO COMPARTILHADO DE PARTICIP.E TECNOL.LTDA	200.261	TFFP/FX	406.24.0524739	0001	27/03/2024	387722/2024
CENTRO COMUNIT. DE ACONS. E REORIENT. FAMILIAR	153.280	TFFP/FX	406.24.0513421	0001	27/03/2024	381257/2024
CENTRO CRISTAO DE AC.PARA DEP.QUIM.ALC.VITORIA	241.724	TFFP/FX	406.24.0536938	0001	27/03/2024	394182/2024
CENTRO CULT.AFRO BRAS. FRANCISCO SOLANO TRINDADE	534.200.004.000	IPTU	101.24.0257524	0003	16/03/2024	368630/2024
CENTRO CULT.AFRO BRASILEIRO FRANCISCO S.TRINDADE	002.047.005.000	IPTU	101.24.0019815	0003	12/03/2024	347127/2024
CENTRO CULTURAL ARABE BRASILEIRO NADI GHAZZE	025.198	TFFP/FX	406.24.0500814	0001	27/03/2024	375642/2024
CENTRO CULTURAL E ASSISTENCIAL SAO JUDAS	181.144	TFSANIT	407.24.0259144	0002	27/03/2024	409217/2024
CENTRO CULTURAL E DE LAZER CANTINHO MAGICO LTDA	291.938	TFFP/FX	406.24.0556013	0001	27/03/2024	402668/2024
CENTRO DE ANALISE POLITICA ECONOMICA E SOCIAL	202.899	TFFP/FX	406.24.0525443	0001	27/03/2024	388080/2024
CENTRO DE BEM ESTAR CANINO DOG SOUL LTDA	293.077	TFFP/FX	406.24.0556546	0001	27/03/2024	402884/2024
CENTRO DE C.P.M.IDADE A.DE SER-DAYCARE-EIRELI ME	268.039	TFSANIT	407.24.0261166	0002	27/03/2024	410009/2024
CENTRO DE C.P.M.IDADE A.DE SER-DAYCARE-EIRELI ME	268.039	TFFP/FX	406.24.0546390	0001	27/03/2024	398523/2024
CENTRO DE CONVIVENCIA FONTE DE VIDA	214.617	TFFP/FX	406.24.0528545	0001	27/03/2024	389714/2024
CENTRO DE CONVIVENCIA RAFA	254.902	TFSANIT	407.24.0260512	0002	27/03/2024	409714/2024
CENTRO DE CONVIVENCIA RAFA	254.902	TFFP/FX	406.24.0541555	0001	27/03/2024	396362/2024
CENTRO DE CONVIVENCIA RAFA	166.794	TFSANIT	407.24.0258910	0002	27/03/2024	409144/2024
CENTRO DE CONVIVIO INFANTIL SEMEANDO LTDA	064.335	TFFP/FX	406.24.0502760	0001	27/03/2024	376128/2024
CENTRO DE CONVIVIO INFANTIL SEMEANDO LTDA	064.335	ISS	291.24.4424382	0001	15/03/2024	373770/2024
CENTRO DE CONVIVIO INFANTIL SEMEANDO LTDA	064.335	TFSANIT	407.24.0257683	0002	27/03/2024	408852/2024
CENTRO DE CUIDADOS E DESENV. INF. MATERNA LTDA	096.216	TFFP/FX	406.24.0505341	0001	27/03/2024	377176/2024
CENTRO DE CUIDADOS E DESENV. INF. MATERNA LTDA	096.216	TFSANIT	407.24.0258018	0002	27/03/2024	408916/2024
CENTRO DE DESENV. INFANTIL LICEU VYGOTSKY LTDA	305.167	TFFP/FX	406.24.0561674	0001	27/03/2024	405000/2024
CENTRO DE DESENVOL.INFANTIL AQUARELA S/C LTDA	039.505	ISS	292.24.4419493	0001	15/03/2024	374809/2024
CENTRO DE DESENVOL.INFANTIL AQUARELA S/C LTDA	039.505	ISS	292.24.4419492	0001	15/03/2024	374808/2024
CENTRO DE DESENVOL.INFANTIL AQUARELA S/C LTDA	039.505	ISS	291.24.4419508	0001	15/03/2024	373639/2024
CENTRO DE EDUCACAO E RECR GALILEU GALILEI LT ME	242.108	TFFP/FX	406.24.0537075	0001	27/03/2024	394247/2024
CENTRO DE EDUCACAO GALILEU GALILEI S/S LTDA	169.515	TFFP/FX	406.24.0516550	0001	27/03/2024	383020/2024
CENTRO DE EDUCACAO INF. BINNUY LTDA ME	243.788	TFSANIT	407.24.0260212	0002	27/03/2024	409597/2024
CENTRO DE EDUCACAO INF. BINNUY LTDA ME	243.788	TFFP/FX	406.24.0537626	0001	27/03/2024	394519/2024
CENTRO DE EST.E DIVUL.DAS DOUTR.REENCARNACION.	625.608.003.000	IPTUTCE	103.24.0263141	0003	17/03/2024	371128/2024
CENTRO DE ESTETICA AVANCAADO LTDA	310.376	TFFP/FX	406.24.0563827	0001	27/03/2024	405812/2024
CENTRO DE ESTETICA AVANCAADO LTDA	310.376	TFSANIT	407.24.0261765	0002	27/03/2024	410164/2024
CENTRO DE ESTETICA E EMAGRECIMENTO TM LTDA	303.620	TFFP/FX	406.24.0561089	0001	27/03/2024	404773/2024
CENTRO DE ESTETICA E EMAGRECIMENTO TM LTDA	303.620	ISS	292.24.4424281	0001	15/03/2024	375017/2024
CENTRO DE ESTETICA E ESMALTARIA LTDA - ME	239.144	TFFP/FX	406.24.0536045	0001	27/03/2024	393735/2024
CENTRO DE ESTIMULOS E CUIDAD.INFANT.ESSENCIAL LT	182.261	TFFP/FX	406.24.0519631	0001	27/03/2024	384752/2024
CENTRO DE ESTIMULOS E CUIDAD.INFANT.ESSENCIAL LT	182.261	TFSANIT	407.24.0259159	0002	27/03/2024	409223/2024
CENTRO DE F DE C B GRUPO FORTE LTDA	BPQ1J24	M.TRANS	709.24.2566976	0001	06/03/2024	415392/2024
CENTRO DE F DE C J UNIAO LTDA	DWT0A63	M.TRANS	709.24.2564914	0001	06/03/2024	414474/2024
CENTRO DE FORMACAO DE CONDUTORES B HEITO	EUH0H48	M.TRANS	709.24.2604242	0001	22/03/2024	430347/2024
CENTRO DE FORMACAO DE CONDUTORES B SINS LTDA	EBC2623	M.TRANS	709.24.2599148	0001	20/03/2024	428065/2024
CENTRO DE FORMACAO DE CONDUTORES FENIX FORCE	ERZ1195	M.TRANS	709.24.2607846	0001	22/03/2024	432188/2024
CENTRO DE FORMACAO DE CONDUTORES FENIX FORCE	ERZ1195	M.TRANS	709.24.2589795	0001	15/03/2024	423465/2024
CENTRO DE FORMACAO DE CONDUTORES FENIX FORCE	ERZ1195	M.TRANS	709.24.2588301	0001	15/03/2024	422846/2024
CENTRO DE FORMACAO DE CONDUTORES FLORIDA LTDA	132.964	TFFP/FX	406.24.0510224	0001	27/03/2024	379507/2024
CENTRO DE FORMACAO DE CONDUTORES NOVA ALVORAD	BNZ1201	M.TRANS	709.24.2581088	0001	11/03/2024	419383/2024
CENTRO DE FORMACAO DE CONDUTORES RC LTDA	016.017	TFFP/FX	406.24.0500503	0001	27/03/2024	375584/2024
CENTRO DE HEMOTERAPIA SAO LUCAS	123.317	TFFP/FX	406.24.0508825	0001	27/03/2024	378814/2024
CENTRO DE IMAGEM DIAGNOSTICOS S.A.	282.447	TFFP/FX	406.24.0551738	0001	27/03/2024	400885/2024
CENTRO DE INTEGRACAO COMUNITARIA	104.767	TFFP/FX	406.24.0506469	0001	27/03/2024	377703/2024



CENTRO DE REABILITACAO ABC LTDA	305.452	TFFP/FX	406.24.0561791	0001	27/03/2024	405052/2024
CENTRO DE REABILITACAO MAXILO FACIAL S/S LTDA	159.679	TFSANIT	407.24.0258815	0002	27/03/2024	409111/2024
CENTRO DE REABILITACAO MAXILO FACIAL S/S LTDA	159.679	TFFP/FX	406.24.0514603	0001	27/03/2024	381931/2024
CENTRO DE RECUPERACAO EDUCACIONAL BOM PA	JT29F90	M.TRANS	709.24.2604419	0001	22/03/2024	430403/2024
CENTRO DE RECUPERACAO EDUCACIONAL BOM PASTOR	222.773	TFFP/FX	406.24.0531095	0001	27/03/2024	391156/2024
CENTRO DE TRAD. MINEIRAS PROM. E EVENTOS LTDA	255.438	TFFP/FX	406.24.0541767	0001	27/03/2024	396451/2024
CENTRO DE TREINAMENTO R.S.F LTDA	327.410	TFFP/FX	406.24.0569175	0001	27/03/2024	407602/2024
CENTRO DE TREINAMENTO RENOVA LTDA	293.874	TFFP/FX	406.24.0556885	0001	27/03/2024	403032/2024
CENTRO DE USINAGEM RDC LTDA - EPP	214.752	TFFP/FX	406.24.0528592	0001	27/03/2024	389740/2024
CENTRO DE VISAO OPTOMETRIA LTDA	330.609	TFFP/FX	406.24.0570051	0001	27/03/2024	407875/2024
CENTRO DIAGNOSTICO VIDA SERVICOS MEDICOS LTDA	269.549	TFFP/FX	406.24.0546997	0001	27/03/2024	398791/2024
CENTRO EDUCACIONAL ABC DO SABER LTDA	215.230	TFFP/FX	406.24.0528737	0001	27/03/2024	389813/2024
CENTRO EDUCACIONAL ABC DO SABER LTDA	215.230	ISS	292.24.4415285	0001	15/03/2024	374508/2024
CENTRO EDUCACIONAL DEUSFORTE LTDA	193.154	TFFP/FX	406.24.0522670	0001	27/03/2024	386514/2024
CENTRO EDUCACIONAL DEUSFORTE LTDA	193.154	TFSANIT	407.24.0259350	0002	27/03/2024	409282/2024
CENTRO EDUCACIONAL E TECNOLÓG.POLIGONO LTDA	224.588	TFFP/FX	406.24.0531712	0001	27/03/2024	391485/2024
CENTRO EDUCACIONAL ERA UMA VEZ LTDA - ME	128.607	TFSANIT	407.24.0258419	0002	27/03/2024	408996/2024
CENTRO EDUCACIONAL ERA UMA VEZ LTDA - ME	128.607	ISS	292.24.4417722	0001	15/03/2024	374696/2024
CENTRO EDUCACIONAL ERA UMA VEZ LTDA - ME	128.607	ISS	292.24.4417723	0001	15/03/2024	374697/2024
CENTRO EDUCACIONAL INFANTIL MONET LTDA - ME	246.787	TFSANIT	407.24.0260245	0002	27/03/2024	409608/2024
CENTRO EDUCACIONAL INFANTIL MONET LTDA - ME	246.787	TFFP/FX	406.24.0538634	0001	27/03/2024	395015/2024
CENTRO EDUCACIONAL KURIOS LTDA ME	203.457	TFFP/FX	406.24.0525579	0001	27/03/2024	388149/2024
CENTRO EDUCACIONAL LICEU VYGOTSKY EIRELI	266.911	ISS	292.24.4418478	0001	15/02/2024	374746/2024
CENTRO EDUCACIONAL OKINO LTDA	338.283	TFFP/FX	406.23.3207531	0004	25/03/2024	375398/2024
CENTRO EDUCACIONAL OKINO LTDA	338.283	TFFP/FX	406.24.0572288	0001	27/03/2024	408510/2024
CENTRO EDUCACIONAL PAULISTA CEP LTDA	050.605	ISS	292.24.4427964	0001	15/03/2024	375140/2024
CENTRO EDUCACIONAL PEQUENO APRENDIZ S/C LTDA	117.225	TFSANIT	407.24.0258263	0002	27/03/2024	408973/2024
CENTRO EDUCACIONAL PEQUENO APRENDIZ S/C LTDA	117.225	TFFP/FX	406.24.0507986	0001	27/03/2024	378419/2024
CENTRO EDUCACIONAL POLARIS LTDA	217.985	TFFP/FX	406.24.0529597	0001	27/03/2024	390316/2024
CENTRO EDUCACIONAL POLARIS LTDA	217.985	TFSANIT	407.24.0259769	0002	27/03/2024	409423/2024
CENTRO EDUCACIONAL SEGMENTO LTDA - ME	083.896	TFFP/FX	406.24.0504081	0001	27/03/2024	376556/2024
CENTRO EDUCACIONAL SEGMENTO LTDA - ME	083.896	ISS	291.24.4424498	0001	15/03/2024	373774/2024
CENTRO EDUCACIONAL SEGMENTO LTDA - ME	083.896	ISS	292.24.4424493	0001	15/03/2024	375028/2024
CENTRO EDUCACIONAL SEMEANDO LTDA	094.151	TFFP/FX	406.24.0505098	0001	27/03/2024	377056/2024
CENTRO EDUCACIONAL SGM LTDA	303.312	TFFP/FX	406.24.0560957	0001	27/03/2024	404727/2024
CENTRO FARMA SAO BERNARDO LTDA-EPP	236.698	TFSANIT	407.24.0260106	0002	27/03/2024	409556/2024
CENTRO FARMA SAO BERNARDO LTDA-EPP	236.698	TFFP/FX	406.24.0535225	0001	27/03/2024	393325/2024
CENTRO FISIOTERAPIA VILA NOVA CONCEICAO LTDA	194.157	TFFP/FX	406.24.0522973	0001	27/03/2024	386691/2024
CENTRO FORM. DE CONDUT. "B" IRMAOS MERLO LTDA ME	099.560	TFFP/FX	406.24.0505783	0001	27/03/2024	377377/2024
CENTRO FORMACAO DE CONDUTORES DUDU AMARA	FZ05G50	M.TRANS	709.24.2566938	0001	06/03/2024	415379/2024
CENTRO HIPICO ND LTDA ME	203.971	TFFP/FX	406.24.0525708	0001	27/03/2024	388213/2024
CENTRO INTEGRADO DE FISIOTERAPIA S/C LTDA	119.973	TFFP/FX	406.24.0508354	0001	27/03/2024	378593/2024
CENTRO NAUTICO DOS ENGENHEIROS LTDA - EPP	215.703	TFFP/FX	406.24.0528910	0001	27/03/2024	389905/2024
CENTRO NEUROLOGICO JHULY TEA LTDA	303.794	TFFP/FX	406.24.0561150	0001	27/03/2024	404805/2024
CENTRO ODONTOLOGICO CARMONA EIRELI	268.046	TFFP/FX	406.24.0546393	0001	27/03/2024	398525/2024
CENTRO ODONTOLOGICO CARMONA EIRELI	268.046	ISS	292.24.4419597	0001	15/03/2024	374818/2024
CENTRO ODONTOLOGICO CARMONA EIRELI	268.046	TFSANIT	407.24.0261167	0002	27/03/2024	410010/2024
CENTRO ODONTOLOGICO SILVA MARTINS LTDA	301.066	TFFP/FX	406.24.0559955	0001	27/03/2024	404328/2024
CENTRO PAULISTA DE CULTURA ANGL AMERICANA LTDA	018.704	TFFP/FX	406.24.0500578	0001	27/03/2024	375601/2024
CENTRO PEDAGOGICO URSA MENOR LTDA	310.573	TFFP/FX	406.24.0563920	0001	27/03/2024	405845/2024
CENTRO RECR.DES.CRIANCA BALAO MAGICO S/C LTDA	038.353	TFSANIT	407.24.0257444	0002	27/03/2024	408810/2024
CENTRO SOCIAL NOVA ESPERANCA	041.185	TFFP/FX	406.24.0501564	0001	27/03/2024	375796/2024
CENTRO TERAPEUTICO AZAG LTDA	336.469	TFFP/FX	406.24.0571721	0001	27/03/2024	408341/2024
CENTRO TERAPEUTICO CASA DE CLARA LTDA	332.468	TFSANIT	407.24.0261889	0002	27/03/2024	410198/2024
CENTRO TERAPEUTICO CASA DE CLARA LTDA	332.468	TFFP/FX	406.24.0570520	0001	27/03/2024	408006/2024
CENTRO VETERINARIO DOUTOR BETO EIRELI	286.599	TFFP/FX	406.24.0553622	0001	27/03/2024	401689/2024
CENTRO VETERINARIO DOUTOR BETO EIRELI	286.599	ISS	292.24.4424387	0001	15/03/2024	375022/2024
CENTRUS PARTICIPACOES LTDA	007.006.036.000	CIP	105.24.0270531	0003	29/03/2024	371442/2024
CENTRUS PARTICIPACOES LTDA	007.006.036.000	IPTU	101.24.0069536	0003	12/03/2024	351112/2024
CENTTURION TREINAMENTOS LTDA	325.126	TFFP/FX	406.24.0568573	0001	27/03/2024	407416/2024
CENTURY FLEX COM. PECAS BOMBAS COMBUST.LTDA	212.103	TFFP/FX	406.24.0527918	0001	27/03/2024	389381/2024
CENTURY FLEX COM. PECAS BOMBAS COMBUST.LTDA	212.103	ISS	292.24.4416418	0001	15/03/2024	374605/2024
CENTURY GLOBAL SERVICOS EMPRESARIAIS LTDA	292.805	TFFP/FX	406.24.0556416	0001	27/03/2024	402836/2024
CEORT CLINICA ODONTOLOGICA LTDA	275.543	TFFP/FX	406.24.0549194	0001	27/03/2024	399794/2024
CEORT CLINICA ODONTOLOGICA LTDA	275.543	TFSANIT	407.24.0261335	0002	27/03/2024	410069/2024
CEP COMERCIAL CONEX.ELETR./PETR.E GAS LTDA.	152.100	TFFP/FX	406.24.0513213	0001	27/03/2024	381150/2024
CEPULVEDA SERVICOS ADMINISTRATIVOS E CONSUL.LTDA	297.062	TFFP/FX	406.24.0558289	0001	27/03/2024	403635/2024
CERAS AIB LTDA EPP	CEM6J24	M.TRANS	709.24.2567160	0001	06/03/2024	415455/2024
CERBARO ESCRITA PERSUASIVA ONLINE LTDA	258.776	TFFP/FX	406.24.0542999	0001	27/03/2024	397024/2024
CEREDA TRANSPORTES ESPECIALIZADOS LTDA-ME	142.115	TFFP/FX	406.24.0511538	0001	27/03/2024	380238/2024
CEREJO BARAUNA SOCIEDADE INDIVIDUAL DE ADVOCACIA	262.254	TFFP/FX	406.24.0544290	0001	27/03/2024	397611/2024
CERES ELOAH DE LUCENA FERRETTI	178.888	TFFP/FX	406.24.0518793	0001	27/03/2024	384260/2024
CERES FOODS DISTRIBUIDORA DE ALIMENTOS	226.296	TFFP/FX	406.24.0532256	0001	27/03/2024	391761/2024
CERES MENDES DE CARVALHO	002.073.013.026	IPTU	101.24.0022186	0003	12/03/2024	347308/2024
CEREZO CABRAL TRANP LOG LTDA	MWF3959	M.TRANS	709.24.2569557	0001	06/03/2024	416487/2024
CERMAPI LTDA	293.802	TFFP/FX	406.24.0556848	0001	27/03/2024	403015/2024
C-ERRE COMERCIO E SERVICOS LTDA	306.623	TFFP/FX	406.24.0562258	0001	27/03/2024	405240/2024
CERRI SERVICOS GRAFICOS S/S LTDA - ME	166.826	TFFP/FX	406.24.0515981	0001	27/03/2024	382713/2024
CERTA COMERCIO DE BATERIAS LTDA	114.005	TFFP/FX	406.24.0507604	0001	27/03/2024	378244/2024
CERTA COMERCIO E REPRESENTACOES LTDA	023.018.080.000	IPTU	101.24.0156357	0003	12/03/2024	357026/2024
CERTAIN PROCESS TECNOLOGIA DA INFORMACAO LTDA-ME	227.944	TFFP/FX	406.24.0532491	0001	27/03/2024	391883/2024
CERTEZA COMPRA CERTA MOVEIS COLCHOES FL II LTDA	288.853	TFFP/FX	406.24.0554653	0001	27/03/2024	402111/2024
CERTHO COMERCIO E SERVICOS DE MAQUINAS E EQUIPAM	320.506	TFFP/FX	406.24.0567371	0001	27/03/2024	407069/2024
CERTICARBON LTDA	335.210	TFFP/FX	406.24.0571345	0001	27/03/2024	408227/2024
CERTO ASSESSORIA COMERCIAL LTDA	171.123	TFFP/FX	406.24.0516888	0001	27/03/2024	383209/2024
CERVEJARIA PETROPOLIS S/A	223.760	TFSANIT	407.24.0259890	0002	27/03/2024	409472/2024
CERVIN INDUSTRIA E COMERCIO LTDA - MASSA FALIDA	534.104.015.000	CIP	105.24.0274493	0003	29/03/2024	372743/2024
CERVIN INDUSTRIA E COMERCIO LTDA - MASSA FALIDA	534.104.015.000	IPTU	101.24.0255112	0003	16/03/2024	368208/2024
CESAR AKIO FURUKAWA	001.025.061.025	IPTU	101.24.0005381	0003	12/03/2024	346285/2024
CESAR AMARAL DE CAMARGO PENTEADO	FPW0E85	M.TRANS	709.24.2601350	0001	20/03/2024	429175/2024
CESAR APARECIDO BARBOSA	QQE1H93	M.TRANS	709.24.2591286	0001	15/03/2024	424230/2024
CESAR APARECIDO DA CUNHA	017.017.048.000	IPTU	101.24.0127785	0003	12/03/2024	354542/2024
CESAR ATAIDE DE SOUSA	006.040.058.019	IPTU	101.24.0063349	0003	20/03/2024	350600/2024
CESAR AUGUSTO BECKER DENIS - ME	205.663	TFFP/FX	406.24.0526164	0001	27/03/2024	388457/2024
CESAR AUGUSTO BENTO DE SOUZA-ME	099.332	TFFP/FX	406.24.0505756	0001	27/03/2024	377365/2024
CESAR AUGUSTO CARDOSO FARIAS	218.861	TFFP/FX	406.24.0529897	0001	27/03/2024	390489/2024
CESAR AUGUSTO COSTA DEMARCHI	FPY7C82	M.TRANS	709.24.2570851	0001	06/03/2024	417044/2024
CESAR AUGUSTO COSTA DEMARCHI	FPY7C82	M.TRANS	709.24.2570852	0001	06/03/2024	417045/2024
CESAR AUGUSTO DA SILVA FELICIO FILHO	015.029.026.075	IPTU	101.24.0116613	0003	12/03/2024	353648/2024
CESAR AUGUSTO DE OLIVEIRA	016.015.128.003	IPTU	101.24.0123300	0003	12/03/2024	354210/2024
CESAR AUGUSTO DE OLIVEIRA	EDB5749	M.TRANS	709.24.2597554	0001	20/03/2024	427278/2024
CESAR AUGUSTO DINIZ DE SOUZA	GGX0A46	M.TRANS	709.24.2569151	0001	06/03/2024	416333/2024
CESAR AUGUSTO LEGITIMO	016.015.121.349	IPTU	101.24.0122086	0003	12/03/2024	354098/2024
CESAR AUGUSTO ORLANDI	023.050.065.000	IPTU	101.24.0156907	0003	12/03/2024	357086/2024

CESAR AUGUSTO RODRIGUES	024.061.071.066	IPU	101.24.0163839	0003	15/03/2024	357755/2024
CESAR AUGUSTO RODRIGUES	019.068.043.000	IPU	101.24.0140178	0003	16/03/2024	355564/2024
CESAR AUGUSTO TRINCA	DP1G29	M.TRANS	709.24.2607787	0001	22/03/2024	432153/2024
CESAR BARBOSA DA SILVA REFORMAS E PINTURAS ME	211.316	TFFP/FX	406.24.0527691	0001	27/03/2024	389265/2024
CESAR BENITO SICILIANO	FLA5G05	M.TRANS	709.24.2602007	0001	20/03/2024	429544/2024
CESAR BERTOLUCCI	122.074	TFFP/FX	406.24.0508640	0001	27/03/2024	378731/2024
CESAR CAPUZZO	015.027.030.000	IPU	101.24.0115900	0003	12/03/2024	353580/2024
CESAR CAPUZZO	015.029.029.000	IPU	101.24.0116925	0003	12/03/2024	353686/2024
CESAR CARDOSO PUPO	GHN5367	M.TRANS	709.24.2601629	0001	20/03/2024	429317/2024
CESAR CARLOS ESTEVAM DA SILVA	EUG1337	M.TRANS	709.24.2574355	0001	06/03/2024	418861/2024
CESAR CARLOS MARQUES DE BRITO	017.024.038.178	IPU	101.24.0128525	0003	12/03/2024	354603/2024
CESAR CHAVES	130.052	TFFP/FX	406.24.0509824	0001	27/03/2024	379290/2024
CESAR CHIAZZA CAFETERIA - ME	246.943	TFFP/FX	406.24.0538687	0001	27/03/2024	395038/2024
CESAR DA SILVA	142.301	TFFP/FX	406.24.0511564	0001	27/03/2024	380254/2024
CESAR DE JESUS NERES DA SILVA	DAL2215	M.TRANS	709.24.2584868	0001	15/03/2024	421287/2024
CESAR DE MORAES BEZERRA	PEW6A75	M.TRANS	709.24.2603142	0001	22/03/2024	429830/2024
CESAR DE SOUZA COSMAI	283.846	TFFP/FX	406.24.0552378	0001	27/03/2024	401143/2024
CESAR E BECARINI SERVICOS TERCEIRIZADOS LTDA	173.479	TFFP/FX	406.24.0517422	0001	27/03/2024	383505/2024
CESAR EDUARDO LAMACCHIA	512.033.001.121	IPU	101.24.0223629	0003	12/03/2024	363866/2024
CESAR EIJU NUNES ME	151.942	TFFP/FX	406.24.0513182	0001	27/03/2024	381138/2024
CESAR FABRICIO SAMPAIO ALVES	DDG6H77	M.TRANS	709.24.2568604	0001	06/03/2024	416136/2024
CESAR FRANCISCO AMATE	010.008.042.000	IPU	101.24.0087668	0003	15/03/2024	351978/2024
CESAR FRANCISCO AMATE		ISS CC	705.23.2801665	0009	07/03/2024	411595/2024
CESAR FURUKAWA SOCIEDADE INDIVIDUAL DE ADVOCACIA	267.255	TFFP/FX	406.24.0546109	0001	27/03/2024	398398/2024
CESAR GOMES CARDOSO	DYM4686	M.TRANS	709.24.2583135	0001	11/03/2024	420435/2024
CESAR GOMES DA COSTA	523.106.068.000	IPU	101.24.0234375	0003	12/03/2024	365206/2024
CESAR HENRIQUE A PAIVA	283.844	TFFP/FX	406.24.0552376	0001	27/03/2024	401141/2024
CESAR HENRIQUE DA SILVA	003.101.004.017	IPU	101.24.0036313	0003	17/03/2024	348619/2024
CESAR HENRIQUE DOS SANTOS	LLV7J70	M.TRANS	709.24.2598190	0001	20/03/2024	427588/2024
CESAR HENRIQUE FERREIRA DA SILVA	266.377	TFFP/FX	406.24.0545795	0001	27/03/2024	398246/2024
CESAR HENRIQUE JORGE DA SILVA	EIT5D54	M.TRANS	709.24.2594365	0001	15/03/2024	425817/2024
CESAR HENRIQUE JORGE DA SILVA	EIT5D54	M.TRANS	709.24.2568493	0001	06/03/2024	416086/2024
CESAR IZAIAS BATISTA	024.012.068.029	IPU	101.24.0159305	0003	15/03/2024	357314/2024
CESAR LEVI AGUSTINELLI	232.456	TFFP/FX	406.24.0533810	0001	27/03/2024	392572/2024
CESAR LUIS MARQUES PAULISTA	247.761	TFFP/FX	406.24.0538993	0001	27/03/2024	395175/2024
CESAR MANOEL DA CONCEICAO	EPK1I37	M.TRANS	709.24.2580711	0001	11/03/2024	419183/2024
CESAR MARTINS SPINA ME	EKP3007	M.TRANS	709.24.2604566	0001	22/03/2024	430462/2024
CESAR MENDES COSTA	126.011	TFFP/FX	406.24.0509204	0001	27/03/2024	378997/2024
CESAR MONTEIRO	132.773	TFFP/FX	406.24.0510208	0001	27/03/2024	379502/2024
CESAR NIETO LOSANO	294.082	ISSQNSN	430.24.3164168	0001	20/10/2022	410325/2024
CESAR NIETO LOSANO	294.082	TFFP/FX	406.24.0556988	0001	27/03/2024	403071/2024
CESAR NIETO LOSANO	294.082	ISSQNSN	430.24.3165383	0001	20/09/2023	410465/2024
CESAR OLIVEIRA PEREIRA	209.983	TFFP/FX	406.24.0527316	0001	27/03/2024	389045/2024
CESAR RIBEIRO DA SILVA	085.710	TFFP/FX	406.24.0504255	0001	27/03/2024	376631/2024
CESAR RICARDO DOS SANTOS FERREIRA	PRD1G67	M.TRANS	709.24.2568155	0001	06/03/2024	415900/2024
CESAR ROBSON PEREIRA DOS SANTOS	259.801	TFFP/FX	406.24.0543374	0001	27/03/2024	397215/2024
CESAR RODRIGUES SANTOS	FO59827	M.TRANS	709.24.2574245	0001	06/03/2024	418790/2024
CESAR TADEU DA SILVA BARLEM	001.066.009.035	IPU	101.24.0010871	0003	12/03/2024	346594/2024
CESAR VIEIRA DE ARAUJO	262.684	TFFP/FX	406.24.0544430	0001	27/03/2024	397677/2024
CESAR WELLINGTON PEREIRA DA ROCHA TRANSPORTE EPP	202.656	TFFP/FX	406.24.0525363	0001	27/03/2024	388044/2024
CESARE EXPRESS ENTREGAS RAPIDAS LTDA - ME	145.178	TFFP/FX	406.24.0512030	0001	27/03/2024	380504/2024
CESARIO FERRO	620.010.017.000	IPU	101.24.0259269	0003	12/03/2024	368949/2024
CESARIO J. DE S. SILVA TEC. DA INFORMACAO LTDA	307.909	TFFP/FX	406.24.0562771	0001	27/03/2024	405431/2024
CESARIO TAVARES	626.434.012.000	IPUTUCE	103.24.0263464	0003	17/03/2024	371258/2024
CESARIO VIANA	532.100.028.226	IPU	101.24.0243659	0003	12/03/2024	366357/2024
CESJUR - CENTRO DE ESTUDOS E TREINAMENTOS LTDA	228.951	ISSQNSN	430.24.3174341	0001	20/07/2023	410817/2024
CESJUR - CENTRO DE ESTUDOS E TREINAMENTOS LTDA	228.951	ISS	292.24.4430025	0001	15/02/2024	375243/2024
CESJUR - CENTRO DE ESTUDOS E TREINAMENTOS LTDA	228.951	TFFP/FX	406.24.0532809	0001	27/03/2024	392057/2024
CESJUR - CENTRO DE ESTUDOS E TREINAMENTOS LTDA	228.951	ISSQNSN	430.24.3174233	0001	22/05/2023	410725/2024
CESJUR - CENTRO DE ESTUDOS E TREINAMENTOS LTDA	228.951	ISS	292.24.4430027	0001	15/03/2024	375244/2024
CESJUR - CENTRO DE ESTUDOS E TREINAMENTOS LTDA	228.951	ISSQNSN	430.24.3174606	0001	20/12/2023	411042/2024
CESJUR - CENTRO DE ESTUDOS E TREINAMENTOS LTDA	228.951	ISSQNSN	430.24.3174342	0001	21/08/2023	410818/2024
CESJUR - CENTRO DE ESTUDOS E TREINAMENTOS LTDA	228.951	ISSQNSN	430.24.3174445	0001	20/10/2023	410908/2024
CESJUR - CENTRO DE ESTUDOS E TREINAMENTOS LTDA	228.951	ISSQNSN	430.24.3174362	0001	20/09/2023	410834/2024
CESJUR - CENTRO DE ESTUDOS E TREINAMENTOS LTDA	228.951	ISSQNSN	430.24.3174340	0001	20/06/2023	410816/2024
CETEC AR CONDICIONADO EIRELI - ME	221.993	TFFP/FX	406.24.0530878	0001	27/03/2024	391025/2024
CETEC INSTALACOES ELETRONICAS LTDA ME	113.686	TFFP/FX	406.24.0507552	0001	27/03/2024	378223/2024
CETEC INSTALACOES ELETRONICAS LTDA ME	113.686	ISS	292.24.4323210	0001	15/01/2024	374131/2024
CETEPE COMERCIO ASSIST.TECNICA E MANUT.LTDA-ME	220.093	TFFP/FX	406.24.0530254	0001	27/03/2024	390680/2024
CETEPE COMERCIO ASSIST.TECNICA E MANUT.LTDA-ME	220.093	ISS	292.24.4323340	0001	15/01/2024	374254/2024
CEVEKOL S/A IND. E COMERCIO DE PRODUTOS QUIMICOS	620.611.002.000	IPU	101.24.0261347	0003	12/03/2024	369291/2024
CEVEKOL S/A IND.E COM. DE PRODUTOS QUIMICOS	610.003.001.000	IPUTUCE	103.24.0258564	0003	17/03/2024	370221/2024
CEWP COMERCIO E DISTRIBUICAO DE ELETROELETRON	FYV6285	M.TRANS	709.24.2581963	0001	11/03/2024	419849/2024
CEZAR ALBERS LTDA	304.475	TFFP/FX	406.24.0561423	0001	27/03/2024	404906/2024
CEZAR ALBINO MARTINUCCI	EX14012	M.TRANS	709.24.2592554	0001	15/03/2024	424842/2024
CEZAR AUGUSTO SANTANA MARQUES	197.808	TFFP/FX	406.24.0524013	0001	27/03/2024	387311/2024
CEZAR CAPUZZO EIRELI - ME	131.314	TFFP/FX	406.24.0509994	0001	27/03/2024	379390/2024
CEZAR HENRIQUE GALINDO PEREIRA	024.012.066.193	IPU	101.24.0159180	0003	15/03/2024	357296/2024
CEZAR LAURINDO DURCI - ESPOLIO	030.050.025.000	IPU	101.24.0190142	0003	16/03/2024	359898/2024
CEZAR MENAO	510.100.043.069	IPU	101.24.0213771	0003	12/03/2024	362520/2024
CEZARE COMERCIO DE VEIC E TRANSP DE CARGAS LTDA	119.015	TFFP/FX	406.24.0508221	0001	27/03/2024	378525/2024
CEZARE CONSANI	623.701.023.000	IPUTUCE	103.24.0262538	0003	17/03/2024	370885/2024
CEZARE S/C LTDA.	134.344	TFFP/FX	406.24.0510406	0001	27/03/2024	379610/2024
CF BOARO NEGOCIOS DIGITAIS LTDA	282.725	TFFP/FX	406.24.0551863	0001	27/03/2024	400927/2024
CF PINHEIRO MARKETING DIGITAL	274.707	TFFP/FX	406.24.0548887	0001	27/03/2024	399665/2024
CF SERVICOS DE ALVENARIA LTDA	292.505	TFFP/FX	406.24.0556289	0001	27/03/2024	402783/2024
CFC B EL-SHADAI FORMACAO DE CONDUTORES S/S LTDA	159.852	TFFP/FX	406.24.0514634	0001	27/03/2024	381946/2024
CFC B UNIAO SBC FORMACAO DE CONDUTORES LTDA	090.721	TFFP/FX	406.24.0504740	0001	27/03/2024	376862/2024
CFD REPRESENTACOES COMERCIAIS LTDA EPP	206.523	TFFP/FX	406.24.0526390	0001	27/03/2024	388571/2024
CFF MARKETING DIGITAL LTDA	336.052	TFFP/FX	406.24.0571551	0001	27/03/2024	408287/2024
CFF REPRESENTACOES COMERCIAIS LTDA	166.296	TFFP/FX	406.24.0515877	0001	27/03/2024	382659/2024
CFS CONSULTORIO VETERINARIO LTDA	309.124	TFFP/FX	406.24.0563299	0001	27/03/2024	405619/2024
CG PRODUTOS LTDA	295.750	TFFP/FX	406.24.0557735	0001	27/03/2024	403408/2024
CG ROCHA EMPREENDIMENTOS DIGITAIS LTDA	286.705	TFFP/FX	406.24.0553689	0001	27/03/2024	401719/2024
CGA MARKETING DIGITAL E TREINAMENTOS LTDA	288.898	TFFP/FX	406.24.0554670	0001	27/03/2024	402119/2024
CGM FERREIRA NEGOCIOS DIGITAIS LTDA	282.380	TFFP/FX	406.24.0551708	0001	27/03/2024	400871/2024
CGPO - CONSTR. E GERENC. DE PROJETOS E OBRAS LTD	305.126	TFFP/FX	406.24.0561663	0001	27/03/2024	404997/2024
CGS COM. E LOC. DE SERV. DE EQUIP.AMBIENTAIS LTDA	189.142	TFFP/FX	406.24.0521540	0001	27/03/2024	385858/2024
CGV ADMINISTRACAO DE IMOVEIS LTDA	158.935	TFFP/FX	406.24.0514454	0001	27/03/2024	381849/2024
CH ASPERTI TRANSPORTE RODoviARIO DE CARGAS - ME	235.191	TFFP/FX	406.24.0534746	0001	27/03/2024	393063/2024
CHA.CON CONSULTORIA DA INFORMACAO LTDA	290.870	TFFP/FX	406.24.0555544	0001	27/03/2024	402467/2024
CHACARA BAMBU DO RIACHO LTDA	300.447	TFFP/FX	406.24.0559682	0001	27/03/2024	404213/2024
CHACARA NET LTDA	292.795	TFFP/FX	406.24.0556411	0001	27/03/2024	402835/2024
CHACARA RECANTO DA FARTURA LTDA	289.667	TFFP/FX	406.24.0555016	0001	27/03/2024	402259/2024

CHACARA ZANINI BUFFET E EVENTOS LTDA	333.395	TFFP/FX	406.24.0570759	0001	27/03/2024	408067/2024
CHADIA YOUSSEF ORRA	CSK9C01	M.TRANS	709.24.2591157	0001	15/03/2024	424165/2024
CHAFIC SADDI - ESPOLIO	626.419.007.000	IPTUTCE	103.24.0263327	0003	17/03/2024	371223/2024
CHALE DE MADEIRA EMPREENDIMENTOS DIGITAIS LTDA	296.914	TFFP/FX	406.24.0558229	0001	27/03/2024	403611/2024
CHALITA SAAD	402.010.005.000	IPTU	101.24.0212401	0003	15/03/2024	362304/2024
CHALLENGER EMPREENDIMENTOS IMOBILIARIOS LIMITADA	005.059.008.028	IPTU	101.24.0054019	0003	12/03/2024	350010/2024
CHALLENGER EMPREENDIMENTOS IMOBILIARIOS LIMITADA	005.059.008.004	IPTU	101.24.0053995	0003	12/03/2024	349990/2024
CHALLENGER EMPREENDIMENTOS IMOBILIARIOS LIMITADA	005.059.008.022	IPTU	101.24.0054013	0003	12/03/2024	350007/2024
CHALLENGER EMPREENDIMENTOS IMOBILIARIOS LIMITADA	005.059.008.106	IPTU	101.24.0054097	0003	12/03/2024	350072/2024
CHALLENGER EMPREENDIMENTOS IMOBILIARIOS LIMITADA	005.059.008.023	IPTU	101.24.0054014	0003	12/03/2024	350008/2024
CHALLENGER EMPREENDIMENTOS IMOBILIARIOS LIMITADA	005.059.008.002	IPTU	101.24.0053993	0003	12/03/2024	349988/2024
CHALLENGER EMPREENDIMENTOS IMOBILIARIOS LIMITADA	005.059.008.090	IPTU	101.24.0054081	0003	12/03/2024	350058/2024
CHALLENGER EMPREENDIMENTOS IMOBILIARIOS LIMITADA	005.059.008.003	IPTU	101.24.0053994	0003	12/03/2024	349989/2024
CHALLENGER EMPREENDIMENTOS IMOBILIARIOS LIMITADA	005.059.008.029	IPTU	101.24.0054020	0003	12/03/2024	350011/2024
CHALLENGER EMPREENDIMENTOS IMOBILIARIOS LIMITADA	005.059.008.053	IPTU	101.24.0054044	0003	12/03/2024	350028/2024
CHALLENGER EMPREENDIMENTOS IMOBILIARIOS LIMITADA	005.059.008.017	IPTU	101.24.0054008	0003	12/03/2024	350003/2024
CHALLENGER EMPREENDIMENTOS IMOBILIARIOS LIMITADA	005.059.008.087	IPTU	101.24.0054078	0003	12/03/2024	350055/2024
CHALLENGER EMPREENDIMENTOS IMOBILIARIOS LIMITADA	005.059.008.054	IPTU	101.24.0054045	0003	12/03/2024	350029/2024
CHALLENGER EMPREENDIMENTOS IMOBILIARIOS LIMITADA	005.059.008.085	IPTU	101.24.0054076	0003	12/03/2024	350053/2024
CHALLENGER EMPREENDIMENTOS IMOBILIARIOS LIMITADA	005.059.008.086	IPTU	101.24.0054077	0003	12/03/2024	350054/2024
CHALLENGER EMPREENDIMENTOS IMOBILIARIOS LIMITADA	005.059.008.016	IPTU	101.24.0054007	0003	12/03/2024	350002/2024
CHALLENGER EMPREENDIMENTOS IMOBILIARIOS LIMITADA	005.059.008.015	IPTU	101.24.0054006	0003	12/03/2024	350001/2024
CHALLENGER EMPREENDIMENTOS IMOBILIARIOS LIMITADA	005.059.008.021	IPTU	101.24.0054012	0003	12/03/2024	350006/2024
CHALLENGER EMPREENDIMENTOS IMOBILIARIOS LIMITADA	005.059.008.089	IPTU	101.24.0054080	0003	12/03/2024	350057/2024
CHALLENGER EMPREENDIMENTOS IMOBILIARIOS LIMITADA	005.059.008.018	IPTU	101.24.0054009	0003	12/03/2024	350004/2024
CHALLENGER EMPREENDIMENTOS IMOBILIARIOS LIMITADA	005.059.008.088	IPTU	101.24.0054079	0003	12/03/2024	350056/2024
CHALLENGER EMPREENDIMENTOS IMOBILIARIOS LIMITADA	005.059.008.019	IPTU	101.24.0054010	0003	12/03/2024	350005/2024
CHALLENGER EMPREENDIMENTOS IMOBILIARIOS LIMITADA	005.059.008.052	IPTU	101.24.0054043	0003	12/03/2024	350027/2024
CHALLENGER EMPREENDIMENTOS IMOBILIARIOS LIMITADA	005.059.008.093	IPTU	101.24.0054084	0003	12/03/2024	350061/2024
CHALLENGER EMPREENDIMENTOS IMOBILIARIOS LIMITADA	005.059.008.038	IPTU	101.24.0054029	0003	12/03/2024	350017/2024
CHALLENGER EMPREENDIMENTOS IMOBILIARIOS LIMITADA	005.059.008.043	IPTU	101.24.0054034	0003	12/03/2024	350020/2024
CHALLENGER EMPREENDIMENTOS IMOBILIARIOS LIMITADA	005.059.008.092	IPTU	101.24.0054083	0003	12/03/2024	350060/2024
CHALLENGER EMPREENDIMENTOS IMOBILIARIOS LIMITADA	005.059.008.044	IPTU	101.24.0054035	0003	12/03/2024	350021/2024
CHALLENGER EMPREENDIMENTOS IMOBILIARIOS LIMITADA	005.059.008.099	IPTU	101.24.0054090	0003	12/03/2024	350066/2024
CHALLENGER EMPREENDIMENTOS IMOBILIARIOS LIMITADA	005.059.008.097	IPTU	101.24.0054088	0003	12/03/2024	350064/2024
CHALLENGER EMPREENDIMENTOS IMOBILIARIOS LIMITADA	005.059.008.037	IPTU	101.24.0054028	0003	12/03/2024	350016/2024
CHALLENGER EMPREENDIMENTOS IMOBILIARIOS LIMITADA	005.059.008.096	IPTU	101.24.0054087	0003	12/03/2024	350063/2024
CHALLENGER EMPREENDIMENTOS IMOBILIARIOS LIMITADA	005.059.008.098	IPTU	101.24.0054089	0003	12/03/2024	350065/2024
CHALLENGER EMPREENDIMENTOS IMOBILIARIOS LIMITADA	005.059.008.034	IPTU	101.24.0054025	0003	12/03/2024	350014/2024
CHALLENGER EMPREENDIMENTOS IMOBILIARIOS LIMITADA	005.059.008.101	IPTU	101.24.0054092	0003	12/03/2024	350068/2024
CHALLENGER EMPREENDIMENTOS IMOBILIARIOS LIMITADA	005.059.008.031	IPTU	101.24.0054022	0003	12/03/2024	350012/2024
CHALLENGER EMPREENDIMENTOS IMOBILIARIOS LIMITADA	005.059.008.102	IPTU	101.24.0054093	0003	12/03/2024	350069/2024
CHALLENGER EMPREENDIMENTOS IMOBILIARIOS LIMITADA	005.059.008.100	IPTU	101.24.0054091	0003	12/03/2024	350067/2024
CHALLENGER EMPREENDIMENTOS IMOBILIARIOS LIMITADA	005.059.008.001	IPTU	101.24.0053992	0003	12/03/2024	349987/2024
CHALLENGER EMPREENDIMENTOS IMOBILIARIOS LIMITADA	005.059.008.105	IPTU	101.24.0054096	0003	12/03/2024	350071/2024
CHALLENGER EMPREENDIMENTOS IMOBILIARIOS LIMITADA	005.059.008.051	IPTU	101.24.0054042	0003	12/03/2024	350026/2024
CHALLENGER EMPREENDIMENTOS IMOBILIARIOS LIMITADA	005.059.008.032	IPTU	101.24.0054023	0003	12/03/2024	350013/2024
CHALLENGER EMPREENDIMENTOS IMOBILIARIOS LIMITADA	005.059.008.091	IPTU	101.24.0054082	0003	12/03/2024	350059/2024
CHALLENGER EMPREENDIMENTOS IMOBILIARIOS LIMITADA	005.059.008.045	IPTU	101.24.0054036	0003	12/03/2024	350022/2024
CHALLENGER EMPREENDIMENTOS IMOBILIARIOS LIMITADA	005.059.008.050	IPTU	101.24.0054041	0003	12/03/2024	350025/2024
CHALLENGER EMPREENDIMENTOS IMOBILIARIOS LIMITADA	005.059.008.047	IPTU	101.24.0054038	0003	12/03/2024	350024/2024
CHALLENGER EMPREENDIMENTOS IMOBILIARIOS LIMITADA	005.059.008.005	IPTU	101.24.0053996	0003	12/03/2024	349991/2024
CHALLENGER EMPREENDIMENTOS IMOBILIARIOS LIMITADA	005.059.008.007	IPTU	101.24.0053998	0003	12/03/2024	349993/2024
CHALLENGER EMPREENDIMENTOS IMOBILIARIOS LIMITADA	005.059.008.069	IPTU	101.24.0054060	0003	12/03/2024	350039/2024
CHALLENGER EMPREENDIMENTOS IMOBILIARIOS LIMITADA	005.059.008.070	IPTU	101.24.0054061	0003	12/03/2024	350040/2024
CHALLENGER EMPREENDIMENTOS IMOBILIARIOS LIMITADA	005.059.008.071	IPTU	101.24.0054062	0003	12/03/2024	350041/2024
CHALLENGER EMPREENDIMENTOS IMOBILIARIOS LIMITADA	005.059.008.013	IPTU	101.24.0054004	0003	12/03/2024	349999/2024
CHALLENGER EMPREENDIMENTOS IMOBILIARIOS LIMITADA	005.059.008.006	IPTU	101.24.0053997	0003	12/03/2024	349992/2024
CHALLENGER EMPREENDIMENTOS IMOBILIARIOS LIMITADA	005.059.008.067	IPTU	101.24.0054058	0003	12/03/2024	350037/2024
CHALLENGER EMPREENDIMENTOS IMOBILIARIOS LIMITADA	005.059.008.014	IPTU	101.24.0054005	0003	12/03/2024	350000/2024
CHALLENGER EMPREENDIMENTOS IMOBILIARIOS LIMITADA	005.059.008.083	IPTU	101.24.0054074	0003	12/03/2024	350051/2024
CHALLENGER EMPREENDIMENTOS IMOBILIARIOS LIMITADA	005.059.008.068	IPTU	101.24.0054059	0003	12/03/2024	350038/2024
CHALLENGER EMPREENDIMENTOS IMOBILIARIOS LIMITADA	005.059.008.081	IPTU	101.24.0054072	0003	12/03/2024	350049/2024
CHALLENGER EMPREENDIMENTOS IMOBILIARIOS LIMITADA	005.059.008.078	IPTU	101.24.0054069	0003	12/03/2024	350047/2024
CHALLENGER EMPREENDIMENTOS IMOBILIARIOS LIMITADA	005.059.008.077	IPTU	101.24.0054068	0003	12/03/2024	350046/2024
CHALLENGER EMPREENDIMENTOS IMOBILIARIOS LIMITADA	005.059.008.011	IPTU	101.24.0054002	0003	12/03/2024	349997/2024
CHALLENGER EMPREENDIMENTOS IMOBILIARIOS LIMITADA	005.059.008.009	IPTU	101.24.0054000	0003	12/03/2024	349995/2024
CHALLENGER EMPREENDIMENTOS IMOBILIARIOS LIMITADA	005.059.008.010	IPTU	101.24.0054001	0003	12/03/2024	349996/2024
CHALLENGER EMPREENDIMENTOS IMOBILIARIOS LIMITADA	005.059.008.079	IPTU	101.24.0054070	0003	12/03/2024	350048/2024
CHALLENGER EMPREENDIMENTOS IMOBILIARIOS LIMITADA	005.059.008.072	IPTU	101.24.0054063	0003	12/03/2024	350042/2024
CHALLENGER EMPREENDIMENTOS IMOBILIARIOS LIMITADA	005.059.008.074	IPTU	101.24.0054065	0003	12/03/2024	350043/2024
CHALLENGER EMPREENDIMENTOS IMOBILIARIOS LIMITADA	005.059.008.076	IPTU	101.24.0054067	0003	12/03/2024	350045/2024
CHALLENGER EMPREENDIMENTOS IMOBILIARIOS LIMITADA	005.059.008.012	IPTU	101.24.0054003	0003	12/03/2024	349998/2024
CHALLENGER EMPREENDIMENTOS IMOBILIARIOS LIMITADA	005.059.008.057	IPTU	101.24.0054048	0003	12/03/2024	350032/2024
CHALLENGER EMPREENDIMENTOS IMOBILIARIOS LIMITADA	005.059.008.058	IPTU	101.24.0054049	0003	12/03/2024	350033/2024
CHALLENGER EMPREENDIMENTOS IMOBILIARIOS LIMITADA	005.059.008.065	IPTU	101.24.0054056	0003	12/03/2024	350035/2024
CHALLENGER EMPREENDIMENTOS IMOBILIARIOS LIMITADA	005.059.008.066	IPTU	101.24.0054057	0003	12/03/2024	350036/2024
CHALLENGER EMPREENDIMENTOS IMOBILIARIOS LIMITADA	005.059.008.056	IPTU	101.24.0054047	0003	12/03/2024	350031/2024
CHALLENGER EMPREENDIMENTOS IMOBILIARIOS LIMITADA	005.059.008.059	IPTU	101.24.0054050	0003	12/03/2024	350034/2024
CHALLENGER EMPREENDIMENTOS IMOBILIARIOS LIMITADA	005.059.008.084	IPTU	101.24.0054075	0003	12/03/2024	350052/2024
CHAMA NEGOCIOS DIGITAIS LTDA	294.517	TFFP/FX	406.24.0557188	0001	27/03/2024	403168/2024
CHAMO HOLDING LTDA	331.588	TFFP/FX	406.24.0570362	0001	27/03/2024	407957/2024
CHANG DER LIN	013.063.066.000	IPTU	101.24.0112306	0003	12/03/2024	353320/2024
CHAO DE LOJA CONSULTORIA E REPRES.COM.LTDA-ME	122.534	TFFP/FX	406.24.0508720	0001	27/03/2024	378767/2024
CHARBEL ANTONIOS ABOU	020.116.023.252	IPTU	101.24.0146863	0003	15/03/2024	356242/2024
CHARLENE CORREIA DOS SANTOS	QQ77G77	M.TRANS	709.24.2605058	0001	22/03/2024	430649/2024
CHARLENE NUNES NOGUEIRA DOS SANTOS MOVEIS - ME	201.842	TFFP/FX	406.24.0525169	0001	27/03/2024	387946/2024
CHARLES ALBELO MARQUES DARINI SOC.INDI.ADVOCACIA	297.494	TFFP/FX	406.24.0558487	0001	27/03/2024	403719/2024
CHARLES ALVES DOS SANTOS LIMITADA	292.268	TFFP/FX	406.24.0556164	0001	27/03/2024	402740/2024
CHARLES ALVES VALENCA	015.087.074.383	IPTU	101.24.0119844	0003	12/03/2024	353914/2024
CHARLES CARNEIRO	MKQ9424	M.TRANS	709.24.2600171	0001	20/03/2024	428521/2024
CHARLES COSTA DE OLIVEIRA	CPL2795	M.TRANS	709.24.2602108	0001	20/03/2024	429618/2024
CHARLES CRISTIAN DA CUNHA	018.039.119.017	IPTU	101.24.0132858	0003	17/03/2024	354906/2024
CHARLES DA ROCHA ANDRADE	DLW6238	M.TRANS	709.24.2572666	0001	06/03/2024	417956/2024
CHARLES DE CASTRO SILVA	FUJ28520	M.TRANS	709.24.2587783	0001	15/03/2024	422718/2024
CHARLES DE GAULLE LACERDA VIEIRA	623.412.013.000	IPTUTCE	103.24.0262268	0003	17/03/2024	370739/2024
CHARLES DE GAULLE LACERDA VIEIRA	623.412.012.000	IPTUTCE	103.24.0262267	0003	17/03/2024	370738/2024
CHARLES FAY REIS COSTA	261.092	TFFP/FX	406.24.0543855	0001	27/03/2024	397415/2024
CHARLES FREDI DO CARMO - ME	154.366	TFFP/FX	406.24.0513616	0001	27/03/2024	381372/2024
CHARLES GABRIEL DE OLIVEIRA SANTOS - ME	169.820	TFFP/FX	406.24.0516621	0001	27/03/2024	383059/2024
CHARLES GONCALVES MONGE	003.045.021.087	IPTU	101.24.0029487	0003	17/03/2024	347814/2024
CHARLES MOREIRA	024.012.066.200	IPTU	101.24.0159186	0003	15/03/2024	357298/2024
CHARLES N FIGUEIREDO 33099900877	FBQ2190	M.TRANS	709.24.2604831	0001	22/03/2024	430551/2024
CHARLES P. PEIXOTO REPRESENTACAO - ME	160.567	TFFP/FX	406.24.0514758	0001	27/03/2024	382014/2024



CHARLES RENAN PEROBELLI CAETANO	185.283	TFFP/FX	406.24.0520447	0001	27/03/2024	385230/2024
CHARLES RODRIGUES LIMA	AN02619	M.TRANS	709.24.2605846	0001	22/03/2024	431077/2024
CHARLES ROGERIO BARRIOS DE SOUZA	245.776	TFFP/FX	406.24.0538285	0001	27/03/2024	394856/2024
CHARLES ROVARON ENGENHARIA	306.073	TFFP/FX	406.24.0562023	0001	27/03/2024	405147/2024
CHARLES SANT ANA CARNEIRO	FWH0H98	M.TRANS	709.24.2589941	0001	15/03/2024	423530/2024
CHARLES SANTANA NASCIMENTO AULAS DE IDIOMAS	310.472	TFFP/FX	406.24.0563868	0001	27/03/2024	405828/2024
CHARLES TILLY	023.037.016.000	IPTU	101.24.0156603	0003	12/03/2024	357047/2024
CHARLES VIEIRA DE OLIVEIRA	005.011.032.185	IPTU	101.24.0050463	0003	12/03/2024	349673/2024
CHARLIE SIERRA CAMPINAS CURSOS TREINAMENTOS LTDA	323.913	TFFP/FX	406.24.0568279	0001	27/03/2024	407323/2024
CHARLIE SIERRA JABAQUARA CURSOS E TREINAMENTO LT	312.402	TFFP/FX	406.24.0564774	0001	27/03/2024	406158/2024
CHARLIE SIERRA RIBEIRO PIRES CURSOS E TREIN. LT	312.404	TFFP/FX	406.24.0564775	0001	27/03/2024	406159/2024
CHARLIE SIERRA S.ANDRE CURSOS E TREINAMENTO LTDA	312.435	TFFP/FX	406.24.0564788	0001	27/03/2024	406166/2024
CHARLIE SIERRA SAO BERNARDO CURSOS E TREIN.LTDA	333.574	TFFP/FX	406.24.0570912	0001	27/03/2024	408106/2024
CHARM EMPIRE INTERMEDIACAO LTDA	298.227	TFFP/FX	406.24.0558797	0001	27/03/2024	403847/2024
CHARUTO TRANSPORTES S/C LTDA.	099.758	TFFP/FX	406.24.0505810	0001	27/03/2024	377394/2024
CHAS SP LTDA	312.769	TFFP/FX	406.24.0564926	0001	27/03/2024	406216/2024
CHAT2DESK FRANCHISING EIRELI	298.148	TFFP/FX	406.24.0558764	0001	27/03/2024	403833/2024
CHATARINA COMERCIO E SERVICOS EIRELI - ME	249.971	TFFP/FX	406.24.0539768	0001	27/03/2024	395540/2024
CHAVEIRO BONFIM & MARQUES LTDA ME	050.499	TFFP/FX	406.24.0502048	0001	27/03/2024	375831/2024
CHAVEIRO MARECHAL LTDA ME	001.267	TFFP/FX	406.24.0500050	0001	27/03/2024	375497/2024
CHAVEIRO V.L. 24HS LTDA - ME	173.790	TFFP/FX	406.24.0517511	0001	27/03/2024	383538/2024
CHAVELANDIA COMERCIO E SERVICOS EIRELI	314.244	TFFP/FX	406.24.0565534	0001	27/03/2024	406434/2024
CHAVELANDIA COMERCIO E SERVICOS LTDA	BBE0318	M.TRANS	709.24.2570632	0001	06/03/2024	416953/2024
CHAVES & PEREIRA SERVICOS DE ADM. LTDA - ME	245.747	TFFP/FX	406.24.0538274	0001	27/03/2024	394849/2024
CHAVES SUPORTE E INFORMATICA LTDA	264.042	TFFP/FX	406.24.0544963	0001	27/03/2024	397895/2024
CHAYENE NICOLLE RAMOS	FOY8F17	M.TRANS	709.24.2568444	0001	06/03/2024	416060/2024
CHAYENNE CRYSTINE ROCHA DE MELO	HJW7C09	M.TRANS	709.24.2598214	0001	20/03/2024	427604/2024
CHAYNE NUNES MATIAS	KRM9G61	M.TRANS	709.24.2569813	0001	06/03/2024	416596/2024
CHAYNE NUNES MATIAS	KRM9G61	M.TRANS	709.24.2584858	0001	15/03/2024	421282/2024
CHEAP & GOOD COMERCIO DE ALIMENTOS LTDA - ME	248.629	TFFP/FX	406.24.0539283	0001	27/03/2024	395300/2024
CHECKMAT VISTORIAS AUTOMOTIVAS LTDA	241.261	TFFP/FX	406.24.0536776	0001	27/03/2024	394095/2024
CHEIRIN BAO LTDA	328.685	TFFP/FX	406.24.0569487	0001	27/03/2024	407704/2024
CHEMIN CONSTRUTORA S/A	521.037.034.076	IPTU	101.24.0227511	0003	12/03/2024	364408/2024
CHEMIN CONSTRUTORA S/A	521.037.034.068	IPTU	101.24.0227503	0003	12/03/2024	364407/2024
CHEMIN CONSTRUTORA S/A	521.037.034.087	IPTU	101.24.0227522	0003	12/03/2024	364411/2024
CHEN BIJUMANIA ME	259.689	TFFP/FX	406.24.0543322	0001	27/03/2024	397186/2024
CHENNA EMIDIO DO NASCIMENTO CORREIA	233.425	TFFP/FX	406.24.0534149	0001	27/03/2024	392739/2024
CHERICONI TRANSPORTES LTDA	337.864	TFFP/FX	406.24.0572179	0001	27/03/2024	408476/2024
CHERICONI TRANSPORTES LTDA	337.864	TFFP/FX	406.23.3193897	0004	18/03/2024	375382/2024
CHERRY WINE EMPREENDIMENTOS DIGITAIS LTDA	296.971	TFFP/FX	406.24.0558255	0001	27/03/2024	403623/2024
CHESS CONSTRUCAO E INCORPORACAO SPE LTDA	023.008.051.000	IPTU	101.24.0156054	0003	12/03/2024	356997/2024
CHIAPETTA DOCUMENTACAO EMPRESARIAL LTDA	289.246	TFFP/FX	406.24.0554819	0001	27/03/2024	402180/2024
CHICAGO COMERCIO DE MOVEIS EIRELI	270.162	TFFP/FX	406.24.0547208	0001	27/03/2024	398891/2024
CHICO ZELADORIA	291.535	TFFP/FX	406.24.0555834	0001	27/03/2024	402591/2024
CHIDEO UEHOKA	410.007.001.000	IPTU	101.24.0212885	0003	12/03/2024	362398/2024
CHIDEO UEHOKA	410.007.002.000	IPTU	101.24.0212886	0003	12/03/2024	362399/2024
CHIEKO KANASHIRO	011.033.113.285	IPTU	101.24.0095683	0003	12/03/2024	352359/2024
CHIEN DA CHUN	027.091.005.000	IPTU	101.24.0179234	0003	12/03/2024	358995/2024
CHILETRA SERVICOS S/C LTDA ME	094.756	TFFP/FX	406.24.0505169	0001	27/03/2024	377097/2024
CHINA CONSTRUCTION BANK(BRASIL)BANCO MULTIPLO SA	626.421.005.000	IPTUTCE	103.24.0263331	0003	17/03/2024	371225/2024
CHINA TRADING IMPORTACAO E EXPORTACAO LTDA	296.609	TFFP/FX	406.24.0558111	0001	27/03/2024	403565/2024
CHIP TECNOLOGIA EM FIBRA OPTICA LTDA	315.317	TFFP/FX	406.24.0566007	0001	27/03/2024	406597/2024
CHIPUSNERSUS INFORMATICA S/S LTDA	124.548	TFFP/FX	406.24.0509000	0001	27/03/2024	378895/2024
CHIQUITA BACANA DOCES LTDA.	301.767	TFFP/FX	406.24.0560261	0001	27/03/2024	404455/2024
CHIYO ARASHIRO	002.014.004.000	IPTU	101.24.0017254	0003	12/03/2024	346953/2024
CHOCOBAND IND. E COM. DE ALIMENTOS LTDA ME	200.570	TFSANIT	407.24.0259450	0002	27/03/2024	409323/2024
CHOCOBAND IND. E COM. DE ALIMENTOS LTDA ME	200.570	TFFP/FX	406.24.0524824	0001	27/03/2024	387764/2024
CHOCOFESTA COM. DE DOCES E EMBALAGENS EIRELI	279.331	TFFP/FX	406.24.0550555	0001	27/03/2024	400399/2024
CHOCOFESTA COMERCIO DE DOCES E EMBALAGENS EIRELI	274.564	TFFP/FX	406.24.0548829	0001	27/03/2024	399635/2024
CHOCOLATE & CHEESE FONDUES FRANCHISING S/S LTDA	169.004	TFFP/FX	406.24.0516421	0001	27/03/2024	382954/2024
CHOCOLATE COM PIMENTA COMERCIO DE ROUPAS LTDA	298.885	TFFP/FX	406.24.0559063	0001	27/03/2024	403956/2024
CHOCOLATE PET CENTER LTDA	293.563	TFFP/FX	406.24.0556756	0001	27/03/2024	402979/2024
CHOCOWE SBC 01 LTDA	337.042	TFFP/FX	406.24.0571922	0001	27/03/2024	408397/2024
CHOCOWE SBC 01 LTDA	337.042	TFFP/FX	406.23.3166942	0004	04/03/2024	375338/2024
CHOCOWE SBC 02 LTDA	338.446	TFFP/FX	406.23.3240549	0003	18/03/2024	375423/2024
CHOCOWE SBC 02 LTDA	338.446	TFFP/FX	406.24.0572424	0001	27/03/2024	408554/2024
CHOKUREI COMERCIO DE ALIMENTOS LTDA ME	147.146	TFSANIT	407.24.0258658	0002	27/03/2024	409070/2024
CHOKUREI COMERCIO DE ALIMENTOS LTDA ME	147.146	TFFP/FX	406.24.0512381	0001	27/03/2024	380694/2024
CHOPPAPO - SERVICOS DE COBRANCA LTDA ME	177.527	TFFP/FX	406.24.0518450	0001	27/03/2024	384057/2024
CHOSE DIAGNOSTIC LTDA	269.886	TFFP/FX	406.24.0547112	0001	27/03/2024	398841/2024
CHRAFAEL TECNOLOGIA LTDA	182.418	TFFP/FX	406.24.0519672	0001	27/03/2024	384776/2024
CHREVES RODRIGUES ALVES - ME	221.079	TFFP/FX	406.24.0530589	0001	27/03/2024	390865/2024
CHRIS CINTOS DE SEGURANCA LTDA	FZD7792	M.TRANS	709.24.2585855	0001	15/03/2024	421762/2024
CHRIS LUZ COMERCIO DE ARTIGOS OTICOS LTDA	296.206	TFFP/FX	406.24.0557931	0001	27/03/2024	403495/2024
CHRISLAINE CALDAS MARCHAS FERREIRA	CWB1F30	M.TRANS	709.24.2571665	0001	06/03/2024	417413/2024
CHRISPIM CARRAZEDO - ESPOLIO	626.418.031.000	IPTUTCE	103.24.0263317	0003	17/03/2024	371218/2024
CHRISTIANNE DOS SANTOS MOLINA	BUT8C45	M.TRANS	709.24.2580785	0001	11/03/2024	419224/2024
CHRISTIAN AVOLETTO TEIXEIRA DE CAMPOS	EEH7B92	M.TRANS	709.24.2592301	0001	15/03/2024	424720/2024
CHRISTIAN AVOLETTO TEIXEIRA DE CAMPOS	EEH7B92	M.TRANS	709.24.2591338	0001	15/03/2024	424259/2024
CHRISTIAN FAITH COMERCIO E INTERMEDIACOES LTDA	308.740	TFFP/FX	406.24.0563115	0001	27/03/2024	405556/2024
CHRISTIAN GILLIARD SANTOS	268.511	TFFP/FX	406.24.0546588	0001	27/03/2024	398611/2024
CHRISTIAN GILLIARD SANTOS	268.511	TFSANIT	407.24.0261194	0002	27/03/2024	410019/2024
CHRISTIAN MEDEIROS	008.037.070.003	IPTU	101.24.0080317	0003	12/03/2024	351587/2024
CHRISTIAN MENDONCA MILEU	010.027.037.028	IPTU	101.24.0089558	0003	15/03/2024	352057/2024
CHRISTIAN MISAEL DA SILVA	BSX3798	M.TRANS	709.24.2602162	0001	20/03/2024	429649/2024
CHRISTIAN MISAEL DA SILVA	BSX3798	M.TRANS	709.24.2602011	0001	20/03/2024	429548/2024
CHRISTIAN MISAEL DA SILVA	BSX3798	M.TRANS	709.24.2595639	0001	15/03/2024	426527/2024
CHRISTIAN RECIFE TECNOLOGIA EIRELI - ME	241.802	TFFP/FX	406.24.0536965	0001	27/03/2024	394194/2024
CHRISTIAN ROBERTO PEREIRA DE QUEIROZ	250.603	TFFP/FX	406.24.0539992	0001	27/03/2024	395648/2024
CHRISTIAN SANTOS MENCONI	223.983	TFFP/FX	406.24.0531508	0001	27/03/2024	391377/2024
CHRISTIANE JUNQUEIRA REVOLTINO	172.090	TFFP/FX	406.24.0517104	0001	27/03/2024	383334/2024
CHRISTIANE OLIVEIRA TEIXEIRA DE BARROS	003.121.003.088	IPTU	101.24.0037574	0003	17/03/2024	348758/2024
CHRISTIANE ROSEMARY GARCIA	008.037.070.025	IPTU	101.24.0080339	0003	12/03/2024	351590/2024
CHRISTIANE ROSEMARY GARCIA	008.037.070.148	IPTU	101.24.0080462	0003	12/03/2024	351594/2024
CHRISTIANI & ROSAS ROTISSERIE E COM DE ALIM LTDA	333.512	TFFP/FX	406.24.0570860	0001	27/03/2024	408094/2024
CHRISTIANI BOIAGO	220.864	TFFP/FX	406.24.0530511	0001	27/03/2024	390819/2024
CHRISTIANO SILVA DINIZ	512.027.028.000	IPTU	101.24.0222282	0003	12/03/2024	363705/2024
CHRISTINA SALVATI CHECCHIA	005.043.019.000	IPTU	101.24.0052866	0003	12/03/2024	349902/2024
CHRISTOPHER DA SILVA SOUZA	GKC3A85	M.TRANS	709.24.2601103	0001	20/03/2024	429040/2024
CHRISTOPHER SOUSA DE FREITAS B. DA COSTA - ME	245.933	TFSANIT	407.24.0260236	0002	27/03/2024	409603/2024
CHRISTOPHER SOUSA DE FREITAS B. DA COSTA - ME	245.933	TFFP/FX	406.24.0538333	0001	27/03/2024	394876/2024
CHRISTOVAM INAGAKI RIZZO-ME	250.106	TFFP/FX	406.24.0539816	0001	27/03/2024	395562/2024
CHRISTYAN MACLEN SILVA LIMA	199.871	TFFP/FX	406.24.0524637	0001	27/03/2024	387670/2024
CHROMATA REPRESENTACOES COMERCIAIS LTDA - ME	249.269	TFFP/FX	406.24.0539493	0001	27/03/2024	395409/2024



CHRONO MUSICA LTDA	328.739	TFFP/FX	406.24.0569530	0001	27/03/2024	407718/2024
CHRYSIA MAIFRINO DAMOULIS	001.062.064.018	IPTU	101.24.0010008	0003	12/03/2024	346528/2024
CHRYSIA MAIFRINO DAMOULIS SOC.IND.DE ADVOCACIA	293.948	TFFP/FX	406.24.0556919	0001	27/03/2024	403046/2024
CHRYSIAN LUCAS LACERDA DE CARVALHO FERN	GGE8589	M.TRANS	709.24.2568841	0001	06/03/2024	416264/2024
CHS DISTRIBUIDORA LTDA	298.980	TFFP/FX	406.24.0559102	0001	27/03/2024	403970/2024
CHS MOTORS VEIC PECAS E SERVICOS LTDA	GEI5C91	M.TRANS	709.24.2565925	0001	06/03/2024	414963/2024
CH-TECH COMERCIAL LTDA ME	212.677	TFFP/FX	406.24.0528107	0001	27/03/2024	389473/2024
CHUNJI HONDA	018.065.001.078	IPTU	101.24.0134593	0003	17/03/2024	355125/2024
CHURRAS EXPRESS ESPETINHOS - EIRELI	260.339	TFFP/FX	406.24.0543564	0001	27/03/2024	397298/2024
CHURRAS EXPRESS ESPETINHOS - EIRELI	260.339	TFSANIT	407.24.0260757	0002	27/03/2024	409834/2024
CHURRASCO GREGO NO PONTO LTDA	308.531	TFFP/FX	406.24.0563037	0001	27/03/2024	405527/2024
CHURROS MANIA LTDA ME	108.931	TFSANIT	407.24.0258166	0002	27/03/2024	408949/2024
CHURROS MANIA LTDA ME	108.931	TFFP/FX	406.24.0506986	0001	27/03/2024	377944/2024
CI CONTAB INTEL ASS CONS CONTAB TRIB E TRAB LTDA	298.566	TFFP/FX	406.24.0558925	0001	27/03/2024	403900/2024
CI/TECH - TECNOLOGIA & INOVACAO LTDA - EPP	146.714	TFFP/FX	406.24.0512293	0001	27/03/2024	380648/2024
CIA DAS RACOES COM DE ART E ALIM PARA AN	FQF3A21	M.TRANS	709.24.2588361	0001	15/03/2024	422873/2024
CIA DE SANEAMENTO BASICO DO ESTADO DE SAO PAULO	312.065	TFFP/FX	406.24.0564611	0001	27/03/2024	406091/2024
CIA DE SANEAMENTO BASICO DO ESTADO DE SAO PAULO	312.083	TFFP/FX	406.24.0564621	0001	27/03/2024	406094/2024
CIA DE SANEAMENTO BASICO DO ESTADO DE SAO PAULO	312.068	TFFP/FX	406.24.0564613	0001	27/03/2024	406092/2024
CIA DE SANEAMENTO BASICO DO ESTADO DE SAO PAULO	312.038	TFFP/FX	406.24.0564596	0001	27/03/2024	406085/2024
CIA DE SANEAMENTO BASICO DO ESTADO DE SP SABESP		EQ.URB.	717.24.2584101	0001	19/03/2024	434020/2024
CIA ITAULEASING DE ARR MERCANTIL	DQZ4878	M.TRANS	709.24.2572029	0001	06/03/2024	417616/2024
CIA ITAULEASING DE ARR MERCANTIL	DUI9360	M.TRANS	709.24.2608127	0001	22/03/2024	432351/2024
CIA ITAULEASING DE ARR MERCANTIL	DQZ4878	M.TRANS	709.24.2571990	0001	06/03/2024	417596/2024
CIA ITAULEASING DE ARR MERCANTIL	DQZ4878	M.TRANS	709.24.2586339	0001	15/03/2024	421989/2024
CIA ITAULEASING DE ARR MERCANTIL	DEJ9546	M.TRANS	709.24.2571834	0001	06/03/2024	417507/2024
CIA ITAULEASING DE ARR MERCANTIL	DQZ4878	M.TRANS	709.24.2600927	0001	20/03/2024	428939/2024
CIA ITAULEASING DE ARR MERCANTIL	DQZ4878	M.TRANS	709.24.2608653	0001	22/03/2024	432632/2024
CIA ITAULEASING DE ARR MERCANTIL	DQZ4878	M.TRANS	709.24.2615616	0001	28/03/2024	433037/2024
CIA ITAULEASING DE ARR MERCANTIL	DQZ4878	M.TRANS	709.24.2598380	0001	20/03/2024	427698/2024
CIA ITAULEASING DE ARR MERCANTIL	DQZ4878	M.TRANS	709.24.2573998	0001	06/03/2024	418644/2024
CIA ITAULEASING DE ARR MERCANTIL	DQZ4878	M.TRANS	709.24.2606454	0001	22/03/2024	431454/2024
CIA ITAULEASING DE ARR MERCANTIL	DQZ4878	M.TRANS	709.24.2600713	0001	20/03/2024	428827/2024
CIA ITAULEASING DE ARR MERCANTIL	DQZ4878	M.TRANS	709.24.2607989	0001	22/03/2024	432271/2024
CIA LIDER CONSTRUTORA	623.603.026.000	IPTUTCE	103.24.0262489	0003	17/03/2024	370858/2024
CIA MARSAL COM.PROD.P/IND.ALIM.E TEXTIL LTDA ME	167.480	TFFP/FX	406.24.0516113	0001	27/03/2024	382790/2024
CIA NETWORK SERVICOS DE INFORMATICA LTDA ME	190.034	TFFP/FX	406.24.0521778	0001	27/03/2024	385987/2024
CIA SANEAMENTO BASICO ESTADO DE S.PAULO-SABESP	061.467	TFSANIT	407.24.0257663	0002	27/03/2024	408846/2024
CIA TEATRO TRANS ART S/C LTDA	124.426	TFFP/FX	406.24.0508983	0001	27/03/2024	378886/2024
CIASFILTROS TRATAMENTO DE AGUA LTDA	GPM9064	M.TRANS	709.24.2588429	0001	15/03/2024	422894/2024
CIAMO ENGENHARIA LTDA	295.194	TFFP/FX	406.24.0557458	0001	27/03/2024	403279/2024
CIAMPA ENGENHARIA E SERVICOS LTDA	315.545	TFFP/FX	406.24.0566106	0001	27/03/2024	406634/2024
CIANA MATOS DOS SANTOS		PP/FUNE	702.23.4009520	0010	26/03/2024	41145/2024
CIAVEL COMERCIO DE VEICULOS LTDA EPP	127.959	TFFP/FX	406.24.0509521	0001	27/03/2024	379127/2024
CIBEGER COMERCIO DE BORRACHAS EIRELI EPP	208.514	TFFP/FX	406.24.0526920	0001	27/03/2024	388826/2024
CIBELE ANTONIA AVILES DE TOLEDO PIZA	180.379	TFFP/FX	406.24.0519151	0001	27/03/2024	384475/2024
CIBELE APARECIDA PEREIRA	029.061.014.077	IPTU	101.24.0185478	0003	12/03/2024	359522/2024
CIBELE ARAUJO FREITAS DE SA	ENF6B15	M.TRANS	709.24.2567920	0001	06/03/2024	415765/2024
CIBELE BLEFARI NEUBER	182.771	TFFP/FX	406.24.0519759	0001	27/03/2024	384826/2024
CIBELE CORREA DE OLIVEIRA	FQH1235	M.TRANS	709.24.2574236	0001	06/03/2024	418783/2024
CIBELE CRISTINA DOMINGOS DO NASCIMENTO	532.531.003.048	IPTU	101.24.0248078	0003	12/03/2024	367100/2024
CIBELE CRISTINA GALANI ME	223.986	TFFP/FX	406.24.0531510	0001	27/03/2024	391379/2024
CIBELE CRISTINE LOPES	216.719	TFFP/FX	406.24.0529219	0001	27/03/2024	390096/2024
CIBELE DAVID FERNANDES	237.019	TFFP/FX	406.24.0535333	0001	27/03/2024	393379/2024
CIBELE FRANCISCA DE SOUZA DE ASSIS	EBK1807	M.TRANS	709.24.2605850	0001	22/03/2024	431078/2024
CIBELE GUSMAO GARCIA FREITAS DE MACEDO	033.124.053.022	IPTU	101.24.0211921	0003	16/03/2024	362216/2024
CIBELE GUSMAO GARCIA FREITAS DE MACEDO	284.644	TFFP/FX	406.24.0552762	0001	27/03/2024	401305/2024
CIBELE LOPES MARTINS	510.229.014.000	IPTU	101.24.0216327	0003	12/03/2024	362861/2024
CIBELE LOURDES DOS SANTOS PEREIRA ME	204.599	TFFP/FX	406.24.0525905	0001	27/03/2024	388314/2024
CIBELE MARCELINA DAS DORES	JGM8426	M.TRANS	709.24.2607628	0001	22/03/2024	432075/2024
CIBELE MARCELINA DAS DORES	JGM8426	M.TRANS	709.24.2615905	0001	28/03/2024	433195/2024
CIBELE MARCELINA DAS DORES	JGM8426	M.TRANS	709.24.2600546	0001	20/03/2024	428746/2024
CIBELE MARCELINA DAS DORES	JGM8426	M.TRANS	709.24.2607512	0001	22/03/2024	432006/2024
CIBELE MARCELINA DAS DORES	JGM8426	M.TRANS	709.24.2598124	0001	20/03/2024	427562/2024
CIBELE MARCELINA DAS DORES	JGM8426	M.TRANS	709.24.2607532	0001	22/03/2024	432020/2024
CIBELE MARINO SERVICOS MEDICOS LTDA	285.379	TFFP/FX	406.24.0553062	0001	27/03/2024	401427/2024
CIBELE MARINO SERVICOS MEDICOS LTDA	285.379	ISS	292.24.4418630	0001	15/03/2024	374751/2024
CIBELE MARTINS DOS SANTOS	DLW2105	M.TRANS	709.24.2594074	0001	15/03/2024	425656/2024
CIBELE MARTINS DOS SANTOS	DLW2105	M.TRANS	709.24.2600027	0001	20/03/2024	428442/2024
CIBELE MARTINS DOS SANTOS	DLW2105	M.TRANS	709.24.2597387	0001	20/03/2024	427193/2024
CIBELE MARTINS DOS SANTOS	DLW2105	M.TRANS	709.24.2607300	0001	22/03/2024	431890/2024
CIBELE MARTINS DOS SANTOS	DLW2105	M.TRANS	709.24.2606075	0001	22/03/2024	431207/2024
CIBELE MARTINS DOS SANTOS	DLW2105	M.TRANS	709.24.2599304	0001	20/03/2024	428139/2024
CIBELE MAYER FORAMIGLIO	270.511	TFFP/FX	406.24.0547329	0001	27/03/2024	398941/2024
CIBELE MEDULI	024.066.031.000	IPTU	101.24.0164030	0003	15/03/2024	357771/2024
CIBELE NAVARRO RODRIGUES DO NASCIMENTO	243.552	TFFP/FX	406.24.0537553	0001	27/03/2024	394484/2024
CIBELE REGINA DE SOUZA	179.084	TFFP/FX	406.24.0518850	0001	27/03/2024	384295/2024
CIBELE REGINA FERREIRA	532.100.095.027	IPTU	101.24.0243880	0003	12/03/2024	366410/2024
CIBELE SANCHEZ	276.892	TFFP/FX	406.24.0549690	0001	27/03/2024	400017/2024
CIBELE SILVA ALVES DE LIMA		ISS CC	705.23.2802885	0009	07/03/2024	411850/2024
CIBELI OSTI TAKESHITA AGUA DE COCO	159.528	TFFP/FX	406.24.0514573	0001	27/03/2024	381913/2024
CIBELION NEGOCIOS LTDA	296.063	TFFP/FX	406.24.0557874	0001	27/03/2024	403473/2024
CIBELLE CRISTINE ROLDAO	002.013.035.030	IPTU	101.24.0017117	0003	12/03/2024	346948/2024
CIBELLY PRESTES PROENCA	FRY3870	M.TRANS	709.24.2581891	0001	11/03/2024	419806/2024
CICCON CONSTRUTORA E INCORPORADORA LTDA	512.024.166.014	IPTU	101.24.0221898	0003	12/03/2024	363682/2024
CICERA ALVES DA SILVA	128.500	TFFP/FX	406.24.0509599	0001	27/03/2024	379178/2024
CICERA ALVES MARTINS	EYK0753	M.TRANS	709.24.2594011	0001	15/03/2024	425618/2024
CICERA APARECIDA CRUZ DOS SANTOS	512.100.060.006	IPTU	101.24.0224653	0003	12/03/2024	363982/2024
CICERA BRAZ DA SILVA	HJAB835	M.TRANS	709.24.2590134	0001	15/03/2024	423626/2024
CICERA DE CASSIA DE LIMA CRUZ	030.046.112.048	IPTU	101.24.0189282	0003	16/03/2024	359783/2024
CICERA DE MORAES SOUZA	533.313.027.000	IPTU	101.24.0252987	0003	16/03/2024	367903/2024
CICERA DE OLIVEIRA DUARTE	288.367	TFFP/FX	406.24.0554418	0001	27/03/2024	402036/2024
CICERA EDILANIA DUARTE MOREIRA	533.113.023.000	IPTU	101.24.0249826	0003	16/03/2024	367503/2024
CICERA FERREIRA DA SILVA	532.315.006.000	IPTU	101.24.0246883	0003	12/03/2024	366945/2024
CICERA FRANCINA DA CONCEICAO GONCALVES	DTV7632	M.TRANS	709.24.2589209	0001	15/03/2024	423159/2024
CICERA FRANCISCA DE MELO	DQV6095	M.TRANS	709.24.2596015	0001	15/03/2024	426748/2024
CICERA FRANCISCA DE MELO	130.332	TFFP/FX	406.24.0509863	0001	27/03/2024	379316/2024
CICERA JOSEFA DA SILVA	DXT6068	M.TRANS	709.24.2615849	0001	28/03/2024	433162/2024
CICERA MARIA DA CONCEICAO OLIVEIRA	026.089.028.000	IPTU	101.24.0175219	0003	12/03/2024	358655/2024
CICERA MARIA DA SILVA	532.100.028.054	IPTU	101.24.0243487	0003	12/03/2024	366313/2024
CICERA MARIA RIBEIRO	532.100.095.004	IPTU	101.24.0243857	0003	12/03/2024	366402/2024
CICERA MARIA SILVA DE SOUSA	BP89A00	M.TRANS	709.24.2585389	0001	15/03/2024	421550/2024
CICERA MARIA SORIANO SIQUEIRA	195.646	TFFP/FX	406.24.0523428	0001	27/03/2024	386959/2024
CICERA NUNES DA SILVA	511.001.048.078	IPTU	101.24.0218576	0003	15/03/2024	363124/2024

CICERA PATRICIA DA SILVA	006.026.091.002	IPU	101.24.0060068	0003	12/03/2024	350435/2024
CICERA PAULA COSTA FERREIRA	EVG4G27	M.TRANS	709.24.2586532	0001	15/03/2024	422091/2024
CICERA PEREIRA CUNHA DE BRITO - ME	215.262	MULTA	704.24.2528434	0001	05/03/2024	411397/2024
CICERA PEREIRA DA SILVA PADARIA EIRELI- ME	242.901	TFFP/FX	406.24.0537337	0001	27/03/2024	394374/2024
CICERA PORFIRIO DOS SANTOS	030.072.020.056	IPU	101.24.0190900	0003	16/03/2024	359999/2024
CICERA R P SALES PADARIA	313.530	TFFP/FX	406.24.0565229	0001	27/03/2024	406322/2024
CICERA RENATA RIBEIRO SOUZA	534.302.066.000	CIP	105.24.0274893	0003	29/03/2024	372963/2024
CICERA SILVA DO NASCIMENTO	228.110	TFFP/FX	406.24.0532538	0001	27/03/2024	391907/2024
CICERA SOARES DE SOUZA		ISS CC	705.23.2801805	0009	07/03/2024	411628/2024
CICERO AIROM BEZERRA DOS SANTOS	136.953	TFFP/FX	406.24.0510802	0001	27/03/2024	379812/2024
CICERO AIRON BEZERRA DOS SANTOS	533.118.063.000	IPU	101.24.0250234	0003	16/03/2024	367553/2024
CICERO ALCIDES DE LIMA	532.100.097.190	IPU	101.24.0244267	0003	12/03/2024	366506/2024
CICERO ALQUINO PEREIRA	512.032.017.000	IPU	101.24.0223313	0003	12/03/2024	363829/2024
CICERO ALVES DA COSTA	534.118.004.000	IPU	101.24.0255757	0003	16/03/2024	368305/2024
CICERO ALVES DA SILVA	105.548	TFFP/FX	406.24.0506573	0001	27/03/2024	377756/2024
CICERO ALVES DA SILVA	534.130.008.000	IPU	101.24.0256437	0003	16/03/2024	368449/2024
CICERO ALVES DE ALMEIDA	510.215.054.000	IPU	101.24.0216002	0003	12/03/2024	362825/2024
CICERO ALVES DE GOUVEIA		P.PUBL	707.24.0276608	0003	29/03/2024	413936/2024
CICERO ALVES DE GOUVEIA	335.609	TFFP/FX	406.24.0571428	0001	27/03/2024	408249/2024
CICERO ALVES DE LIMA	252.490	TFFP/FX	406.24.0540662	0001	27/03/2024	395957/2024
CICERO ALVES DE LIMA	281.975	TFFP/FX	406.24.0551557	0001	27/03/2024	400816/2024
CICERO ALVES DE MORAIS	031.066.018.000	IPU	101.24.0196969	0003	17/03/2024	360558/2024
CICERO ALVES DO NASCIMENTO	QOF6C20	M.TRANS	709.24.2586854	0001	15/03/2024	422241/2024
CICERO ALVES DOS SANTOS TRANSPORTES - ME	234.490	TFFP/FX	406.24.0534505	0001	27/03/2024	392936/2024
CICERO ALVES FEITOSA	BOW1302	M.TRANS	709.24.2587798	0001	15/03/2024	422726/2024
CICERO ALVES FEITOSA	BOW1302	M.TRANS	709.24.2594580	0001	15/03/2024	425935/2024
CICERO ALVES FEITOSA	BOW1302	M.TRANS	709.24.2589887	0001	15/03/2024	423504/2024
CICERO ALVES FEITOSA	BOW1302	M.TRANS	709.24.2596771	0001	20/03/2024	426875/2024
CICERO ANTONIO DA SILVA	533.115.051.000	IPU	101.24.0249982	0003	16/03/2024	367526/2024
CICERO ANTONIO SOUZA SILVA		ISS CC	705.23.2804850	0009	07/03/2024	412410/2024
CICERO ANTONIO VIEIRA	171.076	TFFP/FX	406.24.0516875	0001	27/03/2024	383200/2024
CICERO APARECIDO DA SILVA	GGH1A09	M.TRANS	709.24.2606849	0001	22/03/2024	431652/2024
CICERO APARECIDO DA SILVA	PZE5167	M.TRANS	709.24.2592644	0001	15/03/2024	424891/2024
CICERO APARECIDO DA SILVA	PZE5167	M.TRANS	709.24.2574837	0001	06/03/2024	419132/2024
CICERO AUGUSTO PEREIRA	003.115.001.095	IPU	101.24.0037300	0003	17/03/2024	348734/2024
CICERO AUGUSTO OLIVEIRA SILVA	030.018.027.098	IPU	101.24.0188274	0003	16/03/2024	359700/2024
CICERO AUGUSTO PEREIRA	218.041	TFFP/FX	406.24.0529617	0001	27/03/2024	390325/2024
CICERO BALBINO PINTO	QJ5H50	M.TRANS	709.24.2606229	0001	22/03/2024	431300/2024
CICERO BATISTA DE SOUZA	018.032.116.000	IPU	101.24.0132006	0003	17/03/2024	354835/2024
CICERO BATISTA DE SOUZA	018.032.162.000	IPU	101.24.0132114	0003	17/03/2024	354846/2024
CICERO BEZERRA DA SILVA	534.125.075.000	IPU	101.24.0256177	0003	16/03/2024	368373/2024
CICERO BEZERRA DE OLIVEIRA	534.127.040.000	CIP	105.24.0274698	0003	29/03/2024	372854/2024
CICERO BEZERRA DE SOUSA	511.033.007.000	IPU	101.24.0219770	0003	15/03/2024	363406/2024
CICERO BEZERRA DE SOUSA	511.033.007.000	CIP	105.24.0272444	0003	29/03/2024	371933/2024
CICERO CELSO DA SILVA	EJ09312	M.TRANS	709.24.2601356	0001	20/03/2024	429178/2024
CICERO CIDERNEY BATISTA DE SOUSA	QNG1167	M.TRANS	709.24.2590610	0001	15/03/2024	423871/2024
CICERO CLEMENTINO DA COSTA	DKB7748	M.TRANS	709.24.2600853	0001	20/03/2024	428905/2024
CICERO CORDEIRO DA SILVA		ISS CC	705.23.2807454	0009	07/03/2024	413269/2024
CICERO CORREA	510.100.106.002	IPU	101.24.0214441	0003	12/03/2024	362600/2024
CICERO DA SILVA OLIVERIO C. TEC. E DES. DE SOFT	310.909	TFFP/FX	406.24.0563707	0001	27/03/2024	405771/2024
CICERO DE FARIAS ALVES	027.056.053.000	IPU	101.24.0178021	0003	12/03/2024	358882/2024
CICERO DE FREITAS SILVA - ME	220.888	TFFP/FX	406.24.0530524	0001	27/03/2024	390827/2024
CICERO DE OLIVEIRA ALVES	016.034.067.006	IPU	101.24.0125348	0003	12/03/2024	354392/2024
CICERO DE SOUSA DA SILVA JUNIOR	274.010	TFFP/FX	406.24.0548640	0001	27/03/2024	399555/2024
CICERO DE SOUSA FEITOSA	222.660	TFFP/FX	406.24.0531062	0001	27/03/2024	391135/2024
CICERO DE SOUZA FRAUSA	524.227.017.000	IPU	101.24.0236667	0003	15/03/2024	365575/2024
CICERO DOS SANTOS SILVA	EEH9519	M.TRANS	709.24.2584741	0001	15/03/2024	421253/2024
CICERO DOS SANTOS SILVA	EEH9519	M.TRANS	709.24.2574513	0001	06/03/2024	418964/2024
CICERO ELOI DE ARAGAO	534.141.013.000	IPU	101.24.0256798	0003	16/03/2024	368500/2024
CICERO ELOY DE SOUSA	CWA1916	M.TRANS	709.24.2583553	0001	11/03/2024	420685/2024
CICERO EMERSON DA SILVA LIRA	DOP9762	M.TRANS	709.24.2570883	0001	06/03/2024	417060/2024
CICERO ERIVAN CORREA DE OLIVEIRA	GIE5F27	M.TRANS	709.24.2600581	0001	20/03/2024	428762/2024
CICERO FELIX DA SILVA	133.511	TFFP/FX	406.24.0510293	0001	27/03/2024	379548/2024
CICERO FELIX DOS REIS ME	OGN8979	M.TRANS	709.24.2598389	0001	20/03/2024	427704/2024
CICERO FERREIRA DE SENA	DVB3255	M.TRANS	709.24.2585384	0001	15/03/2024	421549/2024
CICERO FIRMINO DOS ANJOS	CGA5J93	M.TRANS	709.24.2573023	0001	06/03/2024	418130/2024
CICERO FIRMINO DOS ANJOS	CGA5J93	M.TRANS	709.24.2607808	0001	22/03/2024	432164/2024
CICERO FIRMINO DOS ANJOS	CGA5J93	M.TRANS	709.24.2607815	0001	22/03/2024	432169/2024
CICERO FONSECA DE SOUSA	620.545.091.000	IPU	101.24.0261233	0003	12/03/2024	369266/2024
CICERO FRANCISCO DA SILVA	270.379	TFFP/FX	406.24.0547292	0001	27/03/2024	398923/2024
CICERO FRANCISCO SILVA	290.688	TFFP/FX	406.24.0555471	0001	27/03/2024	402435/2024
CICERO FREIRE DE LIMA		ISS CC	705.23.2806237	0009	07/03/2024	412843/2024
CICERO GOMES DE MOURA	FPJ1185	M.TRANS	709.24.2603122	0001	22/03/2024	429824/2024
CICERO GOMES DOS SANTOS	620.504.037.000	IPU	101.24.0260739	0003	12/03/2024	369161/2024
CICERO GONCALO DA SILVA	030.018.027.013	IPU	101.24.0188190	0003	16/03/2024	359693/2024
CICERO GRANDE DA SILVA	DHQ8G31	M.TRANS	709.24.2581089	0001	11/03/2024	419384/2024
CICERO HIPOLIRO DA SILVA	121.909	TFFP/FX	406.24.0508614	0001	27/03/2024	378718/2024
CICERO HONORATO DE SOUSA	QWY3B66	M.TRANS	709.24.2596806	0001	20/03/2024	426892/2024
CICERO INACIO DA SILVA - ME	256.880	TFFP/FX	406.24.0542226	0001	27/03/2024	396652/2024
CICERO IZIDRO DA SILVA	159.582	TFFP/FX	406.24.0514584	0001	27/03/2024	381918/2024
CICERO JEAN DE SOUZA	DQZ3537	M.TRANS	709.24.2608436	0001	22/03/2024	432512/2024
CICERO JEAN DE SOUZA	DQZ3537	M.TRANS	709.24.2608862	0001	22/03/2024	432755/2024
CICERO JEAN DE SOUZA	DQZ3537	M.TRANS	709.24.2584583	0001	15/03/2024	421152/2024
CICERO JEAN DE SOUZA	DQZ3537	M.TRANS	709.24.2608499	0001	22/03/2024	432544/2024
CICERO JEAN DE SOUZA	DQZ3537	M.TRANS	709.24.2594391	0001	15/03/2024	425834/2024
CICERO JEAN DE SOUZA	DQZ3537	M.TRANS	709.24.2572767	0001	06/03/2024	417995/2024
CICERO JEAN DE SOUZA	DQZ3537	M.TRANS	709.24.2616106	0001	28/03/2024	433318/2024
CICERO JEAN DE SOUZA	DQZ3537	M.TRANS	709.24.2584613	0001	15/03/2024	421170/2024
CICERO JEAN DE SOUZA	DQZ3537	M.TRANS	709.24.2574816	0001	06/03/2024	419118/2024
CICERO JEAN DE SOUZA	DQZ3537	M.TRANS	709.24.2609090	0001	22/03/2024	432891/2024
CICERO JEAN DE SOUZA	DQZ3537	M.TRANS	709.24.2608834	0001	22/03/2024	432738/2024
CICERO JEAN DE SOUZA	DQZ3537	M.TRANS	709.24.2584388	0001	15/03/2024	421039/2024
CICERO JEAN DE SOUZA	DQZ3537	M.TRANS	709.24.2584644	0001	15/03/2024	421191/2024
CICERO JEAN DE SOUZA	DQZ3537	M.TRANS	709.24.2584627	0001	15/03/2024	421179/2024
CICERO JEAN DE SOUZA	DQZ3537	M.TRANS	709.24.2584658	0001	15/03/2024	421203/2024
CICERO JEAN DE SOUZA	DQZ3537	M.TRANS	709.24.2608395	0001	22/03/2024	432492/2024
CICERO JEAN DE SOUZA	DQZ3537	M.TRANS	709.24.2574681	0001	06/03/2024	419038/2024
CICERO JEAN DE SOUZA	DQZ3537	M.TRANS	709.24.2574502	0001	06/03/2024	418955/2024
CICERO JOAO DOS SANTOS - ESPOLIO	534.044.026.000	IPU	101.24.0254900	0003	16/03/2024	368188/2024
CICERO JOSE CHAVES DE ASSIS	CIO6F64	M.TRANS	709.24.2591210	0001	15/03/2024	424196/2024
CICERO JOSE DA SILVA	CT07D16	M.TRANS	709.24.2601644	0001	20/03/2024	429325/2024
CICERO JOSE DA SILVA	031.152.026.000	IPU	101.24.0200458	0003	17/03/2024	360938/2024
CICERO JOSE DA SILVA	153.516	TFFP/FX	406.24.0513460	0001	27/03/2024	381280/2024
CICERO JOSE DA SILVA NOGUEIRA	253.908	TFFP/FX	406.24.0541182	0001	27/03/2024	396179/2024

CICERO JOSE FERREIRA - ME	152.799	TFFP/FX	406.24.0513341	0001	27/03/2024	381223/2024
CICERO JOSE MARTINS DOS SANTOS	GHM9B53	M.TRANS	709.24.2580909	0001	11/03/2024	419283/2024
CICERO JOSE OLEGARIO		ISS CC	705.23.2807813	0009	07/03/2024	413439/2024
CICERO JOSUEL DA SILVA	006.087.061.000	IPU	101.24.0066800	0003	12/03/2024	350909/2024
CICERO JUCIANO FILGUEIRA DA SILVA - ME	203.814	TFFP/FX	406.24.0525663	0001	27/03/2024	388193/2024
CICERO JUNIOR FERREIRA LEAL - ME	236.382	TFFP/FX	406.24.0535129	0001	27/03/2024	393273/2024
CICERO LEITE DA SILVA	018.065.001.024	IPU	101.24.0134539	0003	17/03/2024	355113/2024
CICERO LEITE DOS SANTOS	620.504.030.000	IPU	101.24.0260732	0003	12/03/2024	369159/2024
CICERO LEMOS DE ALENCAR	003.121.008.388	IPU	101.24.0037972	0003	17/03/2024	348819/2024
CICERO LUIS DE SOUSA POLICARPO	002.080.041.000	IPU	101.24.0025608	0003	12/03/2024	347549/2024
CICERO LUIS DE SOUSA POLICARPO	002.029.055.000	IPU	101.24.0018821	0003	12/03/2024	347055/2024
CICERO LUIS DE SOUSA POLICARPO	522.014.027.000	IPU	101.24.0231874	0003	12/03/2024	364929/2024
CICERO LUIS DE SOUSA POLICARPO	522.029.013.000	IPU	101.24.0232196	0003	12/03/2024	364972/2024
CICERO LUIS DE SOUSA POLICARPO	522.030.011.000	IPU	101.24.0232221	0003	12/03/2024	364975/2024
CICERO MANOEL BARRETO DA SILVA	186.077	TFFP/FX	406.24.0520684	0001	27/03/2024	385359/2024
CICERO MANOEL VIEIRA	DWT7908	M.TRANS	709.24.2572652	0001	06/03/2024	417950/2024
CICERO MANOEL VIEIRA	DWT7908	M.TRANS	709.24.2599121	0001	20/03/2024	428050/2024
CICERO MARIANO DA SILVA	025.004.285.167	IPU	101.24.0165215	0003	17/03/2024	357860/2024
CICERO MARQUES DA SILVA	053.336	TFFP/FX	406.24.0502192	0001	27/03/2024	375965/2024
CICERO MATIAS DA SILVA		ISS CC	705.23.2805763	0009	07/03/2024	412690/2024
CICERO MATIAS FERREIRA	087.928	TFFP/FX	406.24.0504476	0001	27/03/2024	376735/2024
CICERO MENDES DOS SANTOS	512.030.077.000	IPU	101.24.0222954	0003	12/03/2024	363795/2024
CICERO MORENO DO NASCIMENTO	230.888	TFFP/FX	406.24.0533336	0001	27/03/2024	392323/2024
CICERO PEREIRA CARNEIRO	271.184	TFFP/FX	406.24.0547559	0001	27/03/2024	399059/2024
CICERO PEREIRA DE ANDRADE	220.992	TFFP/FX	406.24.0530558	0001	27/03/2024	390846/2024
CICERO PEREIRA DE OLIVEIRA	532.079.013.000	IPU	101.24.0242942	0003	12/03/2024	366242/2024
CICERO PEREIRA DE OLIVEIRA		ISS CC	705.23.2806278	0009	07/03/2024	412857/2024
CICERO PEREIRA DE QUEIROZ	522.124.032.000	IPU	101.24.0233733	0003	12/03/2024	365128/2024
CICERO PEREIRA GALVAO	DUP3968	M.TRANS	709.24.2593592	0001	15/03/2024	425395/2024
CICERO PINTO DOS PASSOS		ISS CC	705.23.2806513	0009	07/03/2024	412954/2024
CICERO RAMALHO DA SILVA	018.065.001.124	IPU	101.24.0134639	0003	17/03/2024	355135/2024
CICERO ROBERICO SOUZA VENTURA	AIK2C98	M.TRANS	709.24.2598675	0001	20/03/2024	427846/2024
CICERO ROBERTO DE LIMA	228.521	TFFP/FX	406.24.0532670	0001	27/03/2024	391980/2024
CICERO ROBERTO DOS SANTOS	122.683	TFFP/FX	406.24.0508741	0001	27/03/2024	378776/2024
CICERO RODRIGUES DAS NEVES	001.021.051.263	IPU	101.24.0004279	0003	12/03/2024	346228/2024
CICERO RODRIGUES DAS NEVES	001.021.051.264	IPU	101.24.0004280	0003	12/03/2024	346229/2024
CICERO RODRIGUES DE OLIVEIRA	BBB3487	M.TRANS	709.24.2572805	0001	06/03/2024	418014/2024
CICERO RODRIGUES DE OLIVEIRA	BBB3487	M.TRANS	709.24.2585192	0001	15/03/2024	421456/2024
CICERO ROSA DA SILVA PRESTACAO DE SERVICOS - ME	176.012	TFFP/FX	406.24.0518067	0001	27/03/2024	383848/2024
CICERO SANTANA MIRANDA	LXK5G67	M.TRANS	709.24.2616946	0001	28/03/2024	433802/2024
CICERO SEVERINO DA SILVA	146.571	TFFP/FX	406.24.0512269	0001	27/03/2024	380637/2024
CICERO SEVERINO DE OLIVEIRA	276.059	TFFP/FX	406.24.0549378	0001	27/03/2024	399885/2024
CICERO SILVA DOS SANTOS	GJU0735	M.TRANS	709.24.2591145	0001	15/03/2024	424162/2024
CICERO SILVA VIEIRA	029.138.013.000	IPU	101.24.0187008	0003	12/03/2024	359619/2024
CICERO SILVESTRE DA SILVA	032.073.062.174	IPU	101.24.0203478	0003	17/03/2024	361282/2024
CICERO SOARES DA SILVA	002.073.021.084	IPU	101.24.0022679	0003	12/03/2024	347349/2024
CICERO SOARES DE ARAUJO	GGJ3994	M.TRANS	709.24.2594283	0001	15/03/2024	425766/2024
CICERO TEIXEIRA DA SILVA	168.505	TFFP/FX	406.24.0516323	0001	27/03/2024	382906/2024
CICERO TEIXEIRA ROCHA - ESPOLIO	009.088.084.000	IPU	101.24.0086188	0003	15/03/2024	351934/2024
CICERO TEODOZIO SUBRINHO	532.101.062.047	IPU	101.24.0244954	0003	12/03/2024	366644/2024
CICERO TOMAZ DE AQUINO	532.100.095.205	IPU	101.24.0244058	0003	12/03/2024	366462/2024
CICERO TONHEIRO DOS SANTOS		ISS CC	705.23.2803219	0009	07/03/2024	411938/2024
CICERO VERAS DE FELIX - ME	222.410	TFFP/FX	406.24.0530995	0001	27/03/2024	391091/2024
CICINATO JUSSSELINO RODRIGUES	KMK1076	M.TRANS	709.24.2599040	0001	20/03/2024	428032/2024
CICLO ESSENCIAL TREINAMENTOS LTDA	293.733	TFFP/FX	406.24.0556824	0001	27/03/2024	403001/2024
CICLO SOLUCOES ENERGETICAS LTDA ME	199.021	TFFP/FX	406.24.0524397	0001	27/03/2024	387544/2024
CICOTE SUPORTE E IMPLANTACAO DE SISTEMAS LTDA	295.523	TFFP/FX	406.24.0557622	0001	27/03/2024	403350/2024
CID FERNANDES ALUSTAU	EML1146	M.TRANS	709.24.2572845	0001	06/03/2024	418045/2024
CID JUVENIL BARBOSA		ISS CC	705.23.2802460	0009	07/03/2024	411768/2024
CID NEY DO NASCIMENTO SANTOS	173.565	TFFP/FX	406.24.0517449	0001	27/03/2024	383512/2024
CIDADE TOGNATO S/A EMPREENDIMENTOS IMOBILIARIOS	007.074.161.368	IPU	101.24.0075373	0003	12/03/2024	351375/2024
CIDALIA ALVES VIEIRA	DZA0672	M.TRANS	709.24.2605236	0001	22/03/2024	430748/2024
CIDBANHOS BANHEIRAS SPAS E OFUROS LTDA - ME	231.565	TFFP/FX	406.24.0533545	0001	27/03/2024	392427/2024
CIDELINO PEREIRA DA ROCHA	GZG6F53	M.TRANS	709.24.2584683	0001	15/03/2024	421215/2024
CIDEVAL VIEIRA DA CRUZ JUNIOR	098.528	TFFP/FX	406.24.0505677	0001	27/03/2024	377321/2024
CIDIA AVELAR SILVA	MOJ9J90	M.TRANS	709.24.2571436	0001	06/03/2024	417279/2024
CIDIA AVELAR SILVA	MOJ9J90	M.TRANS	709.24.2572206	0001	06/03/2024	417712/2024
CIDOC DOCUMENTACOES EIRELI - ME	223.359	TFFP/FX	406.24.0531310	0001	27/03/2024	391285/2024
CIDRIANA MARIA DE OLIVEIRA SOUZA	FYN9H69	M.TRANS	709.24.2605006	0001	22/03/2024	430625/2024
CIGANO PABLO ARTIGOS RELIGIOSOS LTDA	276.487	TFFP/FX	406.24.0549533	0001	27/03/2024	399951/2024
CILAR MENDES TAVARES	184.138	TFFP/FX	406.24.0520163	0001	27/03/2024	385067/2024
CILEIDE DA SILVA	ECP3G45	M.TRANS	709.24.2593682	0001	15/03/2024	425446/2024
CILENE APARECIDA PEREIRA ALVES	179.278	TFFP/FX	406.24.0518898	0001	27/03/2024	384327/2024
CILENE BARALDI MELO DA SILVA METAIS - ME	150.249	TFFP/FX	406.24.0512894	0001	27/03/2024	380985/2024
CILENE BARBOSA HALAS	031.044.015.000	IPU	101.24.0196133	0003	23/03/2024	360460/2024
CILENE DE SOUSA DA SILVA	DYJ1120	M.TRANS	709.24.2569414	0001	06/03/2024	416428/2024
CILENE DE SOUZA AFFONSO	227.787	TFFP/FX	406.24.0532434	0001	27/03/2024	391848/2024
CILENE DOS SANTOS CRUZ	220.961	TFFP/FX	406.24.0530550	0001	27/03/2024	390842/2024
CILENE FERREIRA ESTAVAM	003.047.012.551	IPU	101.24.0030828	0003	17/03/2024	348011/2024
CILENE GOMES CAVALCANTI		P.PUBL	707.24.0276439	0003	29/03/2024	413892/2024
CILENE HERCULANO DA SILVA		ISS CC	705.23.2806877	0009	07/03/2024	413105/2024
CILENE MATHIAS DOS SANTOS	FGP0H35	M.TRANS	709.24.2593023	0001	15/03/2024	425101/2024
CILENE MIRANDA DA SILVA	200.333	TFFP/FX	406.24.0524759	0001	27/03/2024	387732/2024
CILENE RIBEIRO RAFAEL DE MORAIS	AOG4C14	M.TRANS	709.24.2603266	0001	22/03/2024	429888/2024
CILENE RIBEIRO RAFAEL DE MORAIS	031.057.006.000	IPU	101.24.0196587	0003	17/03/2024	360509/2024
CILENE ROSANE ROCHA BAPTISTA	029.135.008.000	IPU	101.24.0186947	0003	12/03/2024	359614/2024
CILENE SCHMIDT - ESPOLIO	003.093.001.016	IPU	101.24.0035708	0003	17/03/2024	348566/2024
CILENE SERAFIM DA SILVA	CQR7E00	M.TRANS	709.24.2581690	0001	11/03/2024	419721/2024
CILENE SERAFIM DA SILVA	CQR7E00	M.TRANS	709.24.2609079	0001	22/03/2024	432885/2024
CILESS ARTIGOS P/INDUSTRIA MOVELEIRA LTDA ME	179.278	TFFP/FX	406.24.0519050	0001	27/03/2024	384419/2024
CILLYEN COMERCIO E SERV. DE ALIMENTACAO LTDA	269.130	TFSANIT	407.24.0261232	0002	27/03/2024	410035/2024
CILMAR COM. MAT. CONSTR. ADM. BENS PROP. LTDA	002.053.161.008	IPU	101.24.0020669	0003	12/03/2024	347162/2024
CILMAR COM.DE MAT.P/CONSTR.E ADM.DE BENS P.LTDA.	001.096.020.036	IPU	101.24.0014442	0003	12/03/2024	346795/2024
CILMAR S/A	024.716	MULTA	704.24.2584134	0001	26/03/2024	411510/2024
CILSO BARBOSA DA SILVA JUNIOR	DMS3585	M.TRANS	709.24.2568362	0001	06/03/2024	416016/2024
CILSO DE OLIVEIRA	113.678	TFFP/FX	406.24.0507550	0001	27/03/2024	378222/2024
CILSO MIGUEL CARAPINA	524.034.042.000	IPU	101.24.0235451	0003	15/03/2024	365399/2024
CILSO MIGUEL CARAPINA	524.034.042.000	IPU	101.23.0229882	0012	13/12/2023	345276/2024
CILSO MIGUEL CARAPINA	524.034.042.000	IPU	101.23.0229882	0011	13/11/2023	345275/2024
CINARA KAIANE RODRIGUES LIMA	DRCD520	M.TRANS	709.24.2587789	0001	15/03/2024	422721/2024
CINCINATO SALES ABREU	534.600.006.000	IPU	101.24.0258265	0003	16/03/2024	368824/2024
CINDIA APARECIDA SALES DE SOUZA	QEK5G45	M.TRANS	709.24.2569955	0001	06/03/2024	416647/2024
CINELENE GOUVEIA HARDI DE QUEIROZ	QKH9026	M.TRANS	709.24.2595395	0001	15/03/2024	426384/2024
CINELENE GOUVEIA HARDI DE QUEIROZ	DQH9026	M.TRANS	709.24.2595304	0001	15/03/2024	426332/2024



CINELENE GOUVEIA HARDI DE QUEIROZ	DQH9026	M.TRANS	709.24.2595063	0001	15/03/2024	426173/2024
CINELENE GOUVEIA HARDI DE QUEIROZ	DQH9026	M.TRANS	709.24.2574478	0001	06/03/2024	418937/2024
CINELENE GOUVEIA HARDI DE QUEIROZ	DQH9026	M.TRANS	709.24.2595242	0001	15/03/2024	426293/2024
CINEMA EQUIP.SOUTH AMERICA MAN.DE EQ.CIN.LTDA ME	201.839	TFFP/FX	406.24.0525168	0001	27/03/2024	387945/2024
CINEPOLIS OPERADORA DE CINEMA DO BRASIL LTDA	214.611	TFFP/FX	406.24.0528543	0001	27/03/2024	389712/2024
CINEPOLIS OPERADORA DE CINEMA DO BRASIL LTDA	214.611	TFSANIT	407.24.0259692	0002	27/03/2024	409396/2024
CINETICA CURSOS ONLINE LTDA	287.232	TFFP/FX	406.24.0553922	0001	27/03/2024	401833/2024
CINGULAR CONSULTORIA ECONOMICO FINANCEIRO LTDA	015.086.035.000	CIP	105.24.0270964	0003	29/03/2024	371550/2024
CINGULAR CONSULTORIA ECONOMICO FINANCEIRO LTDA	015.086.034.000	CIP	105.24.0270963	0003	29/03/2024	371549/2024
CINGULAR CONSULTORIA ECONOMICO FINANCEIRO LTDA	015.086.035.000	IPTU	101.24.0119222	0003	12/03/2024	353861/2024
CINGULAR CONSULTORIA ECONOMICO FINANCEIRO LTDA	015.086.034.000	IPTU	101.24.0119221	0003	12/03/2024	353860/2024
CINTECH CYBER SECURITY LTDA	302.937	TFFP/FX	406.24.0560790	0001	27/03/2024	404655/2024
CINTHIA DOS SANTOS MATEILLO	FB16A26	M.TRANS	709.24.2580836	0001	11/03/2024	419248/2024
CINTHIA FELICIANO ROCHA CARVALHO	263.800	TFFP/FX	406.24.0544864	0001	27/03/2024	397852/2024
CINTHIA MARQUES DE SOUSA NAPOLEAO	HFG3G27	M.TRANS	709.24.2582627	0001	11/03/2024	420216/2024
CINTHIA MARTINS DA SILVA	QXE5F35	M.TRANS	709.24.2570137	0001	06/03/2024	416731/2024
CINTHIA PEREIRA	FJD5944	M.TRANS	709.24.2593049	0001	15/03/2024	425119/2024
CINTHIA PRISCILA ROSSI	016.015.139.139	ITBI	104.24.0081705	0001	11/03/2024	371306/2024
CINTHIA RABELO GONCALVES	FYK7117	M.TRANS	709.24.2581768	0001	11/03/2024	419753/2024
CINTHIA RIBAS	158.969	TFFP/FX	406.24.0514460	0001	27/03/2024	381853/2024
CINTHIA TATIANA DA SILVA	DUL2591	M.TRANS	709.24.2581207	0001	11/03/2024	419460/2024
CINTHIA VASQUEZ BERNARDEZ	FRI2229	M.TRANS	709.24.2572782	0001	06/03/2024	418004/2024
CINTIA ALINE SOUZA MARTINS CORRETORA DE SEGUROS	337.058	TFFP/FX	406.24.0571937	0001	27/03/2024	408405/2024
CINTIA AMEIXEIRO EMPREENDIMENTOS LTDA	ALY1D62	M.TRANS	709.24.2585768	0001	15/03/2024	421734/2024
CINTIA ANDRADE COELHO	245.102	TFFP/FX	406.24.0538048	0001	27/03/2024	394731/2024
CINTIA BARBARA DA SILVA CAETANO	275.682	TFFP/FX	406.24.0549250	0001	27/03/2024	399825/2024
CINTIA CANDIDA DOS SANTOS-ME	190.751	TFFP/FX	406.24.0522005	0001	27/03/2024	386114/2024
CINTIA COSENDEY SATKEVICIUS - REPRESENTACOES	125.721	TFFP/FX	406.24.0509154	0001	27/03/2024	378971/2024
CINTIA COSTA DE OLIVEIRA	532.118.030.000	IPTU	101.24.0245638	0003	12/03/2024	366751/2024
CINTIA CRISTAL DE PAULO	019.025.031.007	IPTU	101.24.0138360	0003	16/03/2024	355410/2024
CINTIA CRISTINA FEITOZA GALLETI	263.626	TFFP/FX	406.24.0544795	0001	27/03/2024	397830/2024
CINTIA DA SILVA OLIVEIRA ME	195.388	TFFP/FX	406.24.0523347	0001	27/03/2024	386910/2024
CINTIA DE ALENCAR	315.341	TFFP/FX	406.24.0566022	0001	27/03/2024	406605/2024
CINTIA DE ANDRADE	004.044.072.154	IPTU	101.24.0042862	0003	15/03/2024	349203/2024
CINTIA DE ASSIS ROCHA RODRIGUES	FU27459	M.TRANS	709.24.2564605	0001	06/03/2024	414323/2024
CINTIA DE FATIMA E SILVA ORBETELLI	130.236	TFFP/FX	406.24.0509854	0001	27/03/2024	379309/2024
CINTIA DE LIMA LOPES	024.012.066.157	IPTU	101.24.0159144	0003	15/03/2024	357291/2024
CINTIA DE OLIVEIRA BRUSSOLO	005.011.032.470	IPTU	101.24.0050748	0003	12/03/2024	349703/2024
CINTIA DE OLIVEIRA LACERDA	RTM4E38	M.TRANS	709.24.2593154	0001	15/03/2024	425170/2024
CINTIA DOS REIS LIMA MONTEIRO	004.050.308.004	IPTU	101.24.0044200	0003	15/03/2024	349276/2024
CINTIA DOS SANTOS	308.861	TFFP/FX	406.24.0563177	0001	27/03/2024	405580/2024
CINTIA DOS SANTOS CAMARGO	148.000	TFFP/FX	406.24.0512497	0001	27/03/2024	380759/2024
CINTIA ESTANATON RAIZA		P.PUBL	707.24.0276435	0003	29/03/2024	413889/2024
CINTIA FABIANA RODRIGUES	010.010.053.023	IPTU	101.24.0087905	0003	15/03/2024	351985/2024
CINTIA FABIANA RODRIGUES	010.010.053.046	IPTU	101.24.0087928	0003	15/03/2024	351987/2024
CINTIA FIUZA LIMA	EAS8F47	M.TRANS	709.24.2585897	0001	15/03/2024	421783/2024
CINTIA FLORIO BUENO	001.018.105.178	IPTU	101.24.0002258	0003	12/03/2024	346139/2024
CINTIA FLORIO CANHA	PID6J50	M.TRANS	709.24.2605593	0001	22/03/2024	430933/2024
CINTIA GONCALVES	FLE2J21	M.TRANS	709.24.2592324	0001	15/03/2024	424736/2024
CINTIA GONCALVES DIAS	131.336	TFFP/FX	406.24.0509998	0001	27/03/2024	379394/2024
CINTIA HARUMI OKUYAMA FERREIRA	077.594	TFFP/FX	406.24.0503586	0001	27/03/2024	376363/2024
CINTIA HELENA BAPTISTA	236.247	TFFP/FX	406.24.0535092	0001	27/03/2024	393251/2024
CINTIA HELENA BAPTISTA	224.044	TFFP/FX	406.24.0531525	0001	27/03/2024	391386/2024
CINTIA MARGARETH STANGHERLIN	HJK6G37	M.TRANS	709.24.2585478	0001	15/03/2024	421595/2024
CINTIA MARIA BARBOSA	004.018.182.022	IPTU	101.24.0040224	0003	15/03/2024	348986/2024
CINTIA MARIA CORDEIRO DO NASCIMENTO	294.100	TFFP/FX	406.23.3220275	0003	11/03/2024	375408/2024
CINTIA MARIA CORDEIRO DO NASCIMENTO	294.100	TFFP/FX	406.24.0557000	0001	27/03/2024	403077/2024
CINTIA MARIA CORDEIRO DO NASCIMENTO	294.100	TFFP/FX	406.23.3220279	0003	11/03/2024	375409/2024
CINTIA MARILU DE SANTANA SILVA	530.128.002.000	IPTU	101.24.0238783	0003	12/03/2024	365831/2024
CINTIA MEDEIROS DE ARAUJO	254.911	TFFP/FX	406.24.0541562	0001	27/03/2024	396365/2024
CINTIA MILES DA SILVA CUNHA		BOLSA	716.24.0264037	0002	27/03/2024	434003/2024
CINTIA MORA TEIXEIRA CECCATO	004.037.010.050	IPTU	101.24.0041830	0003	15/03/2024	349118/2024
CINTIA NASCIMENTO DOS SANTOS	017.024.038.181	IPTU	101.24.0128528	0003	12/03/2024	354604/2024
CINTIA PEREIRA DOS ANJOS	534.109.006.000	IPTU	101.24.0255464	0003	16/03/2024	368258/2024
CINTIA PEREIRA DOS ANJOS		ISS CC	705.23.2807465	0009	07/03/2024	413273/2024
CINTIA PRISCILA DE SOUZA	510.295.002.011	IPTU	101.24.0217413	0003	12/03/2024	362971/2024
CINTIA PRUDENCIA DOS SANTOS	174.979	TFFP/FX	406.24.0517816	0001	27/03/2024	383720/2024
CINTIA REIS ALVARES	030.152.021.000	IPTU	101.24.0193683	0003	16/03/2024	360233/2024
CINTIA ROBERTA TORRES SANTOS	BQ29506	M.TRANS	709.24.2603457	0001	22/03/2024	429986/2024
CINTIA RODRIGUES PINTO	018.042.005.027	IPTU	101.24.0133297	0003	17/03/2024	354957/2024
CINTIA RODRIGUES SANTOS SOARES	262.732	TFFP/FX	406.24.0544444	0001	27/03/2024	397686/2024
CINTIA SILVA DOS SANTOS	016.015.121.159	IPTU	101.24.0121896	0003	12/03/2024	354080/2024
CINTIA SILVA SANTOS	027.027.159.012	IPTU	101.24.0177016	0003	12/03/2024	358824/2024
CINTIA SOUSA DA SILVA	192.774	TFFP/FX	406.24.0522571	0001	27/03/2024	386453/2024
CINTIA TOMAS FERREIRA MAGRINI	FPL4799	M.TRANS	709.24.2581945	0001	11/03/2024	419836/2024
CIPAM MONTAGEM E INSTALACAO INDUSTRIAL LTDA	269.985	TFFP/FX	406.24.0547151	0001	27/03/2024	398861/2024
CIPOS-G CURSOS E ACESSORIA ACADEMICA LTDA	260.080	TFFP/FX	406.24.0543474	0001	27/03/2024	397255/2024
CIPRIANO ABRAAO DE ALMEIDA	033.094.068.000	IPTU	101.24.0209721	0003	16/03/2024	361995/2024
CIPRIANO ELEUTERIO ALVES	031.136.055.000	IPTU	101.24.0199757	0003	17/03/2024	360830/2024
CIPRIANO GESTAO EMPRESARIAL LTDA	292.835	TFFP/FX	406.24.0556433	0001	27/03/2024	402843/2024
CIRANO CASEMIRO	EHS6966	M.TRANS	709.24.2608081	0001	22/03/2024	432323/2024
CIRCO GOMES	GEM5E93	M.TRANS	709.24.2598830	0001	20/03/2024	427925/2024
CIRCULO SOCIAL SAO CAMILO	522.400.010.000	IPTU	101.24.0234024	0003	12/03/2024	365158/2024
CIRCULO SOCIAL SAO CAMILO	522.400.011.000	IPTU	101.24.0234025	0003	12/03/2024	365159/2024
CIRELLI CONFECOES DE ROUPAS LTDA	159.557	TFFP/FX	406.24.0514579	0001	27/03/2024	381916/2024
CIRILO PINHEIRO CAVALCANTE	222.030	TFFP/FX	406.24.0530887	0001	27/03/2024	391032/2024
CIRILO VENANCIO DO NASCIMENTO	192.136	TFFP/FX	406.24.0522387	0001	27/03/2024	386331/2024
CIRIO BRASIL S/A	113.070	TFFP/FX	406.24.0507488	0001	27/03/2024	378190/2024
CIRLEIDE ALCANTARA MEDEIROS	FN87J94	M.TRANS	709.24.2572430	0001	06/03/2024	417828/2024
CIRLEIDE FERREIRA DE AMORIM	175.359	TFFP/FX	406.24.0517907	0001	27/03/2024	383768/2024
CIRLENE ALEXANDRINA DOS SANTOS	ENR2248	M.TRANS	709.24.2602173	0001	20/03/2024	429655/2024
CIRLENE AMERICO DOS SANTOS	LNA2166	M.TRANS	709.24.2617022	0001	28/03/2024	433850/2024
CIRLENE FERREIRA LIMA	512.100.060.041	IPTU	101.24.0224688	0003	12/03/2024	363988/2024
CIRLENE TEOFILO LOURENCO	003.096.002.009	IPTU	101.24.0035993	0003	17/03/2024	348583/2024
CIRLENE TEOFILO LOURENCO	251.438	TFFP/FX	406.24.0540282	0001	27/03/2024	395790/2024
CIRO ALVES DA PAIXAO	140.210	TFFP/FX	406.24.0511260	0001	27/03/2024	380078/2024
CIRO AUGUSTO BEZERRA - ESPOLIO	009.091.039.052	IPTU	101.24.0086279	0003	15/03/2024	351938/2024
CIRO D'ALMEIDA CASTILHO	006.004.066.160	IPTU	101.24.0057156	0003	12/03/2024	350273/2024
CIRO DIAS DA SILVA	GDF4C57	M.TRANS	709.24.2597238	0001	20/03/2024	427125/2024
CIRO DIAS DOS PASSOS FILHO	026.002.074.288	IPTU	101.24.0172620	0003	12/03/2024	358402/2024
CIRO ERNESTO MATTOS	031.094.006.000	IPTU	101.24.0197965	0003	17/03/2024	360671/2024
CIRO FONTES	091.413	TFFP/FX	406.24.0504818	0001	27/03/2024	376904/2024
CIRO JOSE HENRIQUE DE LIMA	029.012.099.035	IPTU	101.24.0183203	0003	12/03/2024	359349/2024
CIRO JOSE TELES	014.029.008.147	IPTU	101.24.0114465	0003	12/03/2024	353481/2024



CIRO PEREIRA	260.054	TFFP/FX	406.24.0543463	0001	27/03/2024	397250/2024
CIRSO APARECIDO CAVALARI	229.364	TFFP/FX	406.24.0532943	0001	27/03/2024	392125/2024
CIRURGICA MENGHINI LTDA	294.487	TFFP/FX	406.24.0557174	0001	27/03/2024	403163/2024
CISI PARTICIPACOES LTDA	294.108	TFFP/FX	406.24.0557003	0001	27/03/2024	403079/2024
CITALOC LOGISTICA EIRELI	FOR2E78	M.TRANS	709.24.2584481	0001	15/03/2024	421096/2024
CITECH SISTEMAS DE SEGURANCA ELETRONICA LTDA.	296.387	ISSQNSN	430.24.3165678	0001	21/11/2023	410513/2024
CITECH SISTEMAS DE SEGURANCA ELETRONICA LTDA.	296.387	TFFP/FX	406.24.0558014	0001	27/03/2024	403532/2024
CITECH SISTEMAS DE SEGURANCA ELETRONICA LTDA.	296.387	ISSQNSN	430.24.3165418	0001	20/10/2023	410478/2024
CITECH SISTEMAS DE SEGURANCA ELETRONICA LTDA.	296.387	ISSQNSN	430.24.3165279	0001	21/08/2023	410436/2024
CITECH SISTEMAS DE SEGURANCA ELETRONICA LTDA.	296.387	ISSQNSN	430.24.3165378	0001	20/09/2023	410462/2024
CITECH SISTEMAS DE SEGURANCA ELETRONICA LTDA.	296.387	ISSQNSN	430.24.3165900	0001	20/12/2023	410540/2024
CITRON COMERCIO DE UTILIDADES LTDA	327.760	ISS	291.24.4425339	0001	15/03/2024	373798/2024
CIVEZZANO INCORPORADORA LTDA.	013.063.154.072	IPTU	101.24.0112475	0003	12/03/2024	353326/2024
CIVIL BRAZ LTDA	226.624	TFFP/FX	406.24.0532349	0001	27/03/2024	391809/2024
CIZOTTO TRANSPORTES LTDA	303.847	TFFP/FX	406.24.0561168	0001	27/03/2024	404813/2024
CJ COMERCIO DE COSMETICOS EIRELI	292.686	TFFP/FX	406.24.0556360	0001	27/03/2024	402810/2024
CJ DIGITAL MARKETING LTDA	324.311	ISS	292.24.4323581	0001	15/01/2024	374466/2024
CJ HABITACIONAL SAO BERNARDO CAMPO S2 LOTE 2A	288.079	TFFP/FX	406.24.0554300	0001	27/03/2024	401995/2024
CJA APOIO ADMINISTRATIVO LTDA	283.269	TFFP/FX	406.24.0552107	0001	27/03/2024	401030/2024
CJD COMERCIO E LOGISTICA LTDA	301.149	TFFP/FX	406.24.0559992	0001	27/03/2024	404340/2024
CJGS COMERCIO DE ELETRONICOS LTDA	329.171	TFFP/FX	406.24.0569636	0001	27/03/2024	407750/2024
CJM CONSTRUCOES LTDA	295.326	TFFP/FX	406.24.0557527	0001	27/03/2024	403312/2024
CJS RUDGE RAMOS CLINICA ODONTOLOGICA LTDA	265.852	TFFP/FX	406.24.0545601	0001	27/03/2024	398165/2024
CJS RUDGE RAMOS CLINICA ODONTOLOGICA LTDA	265.852	ISS	292.24.4428821	0001	15/03/2024	375180/2024
CJS RUDGE RAMOS CLINICA ODONTOLOGICA LTDA	265.852	TFSANIT	407.24.0261045	0002	27/03/2024	409950/2024
CK GOLDEN FESTAS LTDA	338.401	TFFP/FX	406.23.3219970	0003	04/03/2024	375407/2024
CKF RODRIGUES TURISMO	286.078	TFFP/FX	406.24.0553371	0001	27/03/2024	401569/2024
CKMS ADMINISTRACAO E FINANÇAS LTDA	231.342	TFFP/FX	406.24.0533469	0001	27/03/2024	392386/2024
CKMS ADMINISTRACAO E FINANÇAS LTDA	FMA5I06	M.TRANS	709.24.2598376	0001	20/03/2024	427696/2024
CL CONSTRUCAO E LIMPEZA EIRELI	228.977	TFFP/FX	406.24.0532818	0001	27/03/2024	392063/2024
CL NEGOCIOS DIGITAIS LTDA	295.975	TFFP/FX	406.24.0557834	0001	27/03/2024	403452/2024
CL REPRESENTACAO COMERCIAL LTDA	303.322	ISS	292.24.4323525	0001	15/01/2024	374417/2024
CL REPRESENTACAO COMERCIAL LTDA	303.322	TFFP/FX	406.24.0560961	0001	27/03/2024	404729/2024
CLADEONOR NEVES DA SILVA	FXC1194	M.TRANS	709.24.2589872	0001	15/03/2024	423495/2024
CLADISTONY MEDEIROS LOPES	157.939	TFFP/FX	406.24.0514282	0001	27/03/2024	381748/2024
CLAION GOMES SOARES	029.078.028.000	IPTU	101.24.0185951	0003	12/03/2024	359549/2024
CLAION GOMES SOARES - EPP	226.532	TFFP/FX	406.24.0532328	0001	27/03/2024	391800/2024
CLAIR CARLOS DE OLIVEIRA-ESPOLIO		ISS CC	705.23.2807151	0009	07/03/2024	413173/2024
CLAIR CIRYNO DA COSTA	284.892	TFFP/FX	406.24.0552869	0001	27/03/2024	401343/2024
CLAIRTON MARCOS CITOLINO - ESPOLIO	524.406.022.000	IPTU	101.24.0236798	0003	15/03/2024	365592/2024
CLAITON UBIRAJARA DOS SANTOS	033.108.033.000	IPTU	101.24.0210276	0003	16/03/2024	362061/2024
CLAMATEC ASSISTENCIA TEC NA AREA DE INFOR LTD ME	159.848	TFFP/FX	406.24.0514633	0001	27/03/2024	381945/2024
CLAMI SERVICOS GRAFICOS LTDA - ME	162.897	TFFP/FX	406.24.0515202	0001	27/03/2024	382276/2024
CLANI MONTAGENS E MANUT.COMLE INDL.LTDA -ME	236.736	TFFP/FX	406.24.0535236	0001	27/03/2024	393335/2024
CLARA ADELA ZIZKA	EVE8972	M.TRANS	709.24.2565895	0001	06/03/2024	414952/2024
CLARA ADELA ZIZKA	EVE8972	M.TRANS	709.24.2600952	0001	20/03/2024	428953/2024
CLARA ADELA ZIZKA	EVE8972	M.TRANS	709.24.2568895	0001	15/03/2024	422267/2024
CLARA FERNANDES RODRIGUES - ESPOLIO	009.068.035.000	IPTU	101.24.0085381	0003	15/03/2024	351882/2024
CLARA HENRIQUE SANTOS	031.044.031.000	IPTU	101.24.0196145	0003	17/03/2024	360461/2024
CLARA ISILDA AQUILINO WAIDERGORN	EMC7I26	M.TRANS	709.24.2566460	0001	06/03/2024	415198/2024
CLARA MARIA DE MELLO	ESZ0F95	M.TRANS	709.24.2570956	0001	06/03/2024	417094/2024
CLARA NEIDE DOS SANTOS CRUZ	239.321	TFFP/FX	406.24.0536107	0001	27/03/2024	393766/2024
CLARA PERRONI	003.003.042.000	IPTU	101.24.0026242	0003	19/03/2024	347582/2024
CLARA RAIMUNDA SAMPAIO - ME	201.636	TFFP/FX	406.24.0525112	0001	27/03/2024	387914/2024
CLARA RAIMUNDA SAMPAIO CORAZZA	024.005.050.000	IPTU	101.24.0158365	0003	15/03/2024	357200/2024
CLARA RODRIGUES AMORIM		ISS CC	705.23.2805402	0009	07/03/2024	412580/2024
CLARA RODRIGUES AMORIM	511.018.008.000	IPTU	101.24.0219505	0003	15/03/2024	363349/2024
CLARA ROZENTHAL	521.600.011.000	IPTU	101.24.0230936	0003	12/03/2024	364806/2024
CLARA ROZENTHAL	521.600.010.000	IPTU	101.24.0230935	0003	12/03/2024	364805/2024
CLARA VISTORIA VEICULAR LTDA - ME	248.675	TFFP/FX	406.24.0539293	0001	27/03/2024	395307/2024
CLARETE APARECIDA DA SILVA	173.002	TFFP/FX	406.24.0517312	0001	27/03/2024	383443/2024
CLARIANA BERNARDES TANURI CORRET. DE IMOVEIS- ME	242.988	TFFP/FX	406.24.0537364	0001	27/03/2024	394391/2024
CLARIANE MATOS DE SOUZA CASTRO	EYN3741	M.TRANS	709.24.2566308	0001	06/03/2024	415144/2024
CLARICE ADELAIDE VICINO PAVIA M.C.P. DE ANDRADE	512.202.002.000	IPTU	101.24.0225464	0003	12/03/2024	364184/2024
CLARICE APARECIDA FURTADO	020.013.012.000	IPTU	101.24.0141448	0003	15/03/2024	355681/2024
CLARICE BOMGIOVANI GRAF	251.265	TFFP/FX	406.24.0540224	0001	27/03/2024	395760/2024
CLARICE CARRASCO	AWV9I01	M.TRANS	709.24.2589313	0001	15/03/2024	423216/2024
CLARICE FERNANDES BENTO	510.304.004.046	IPTU	101.24.0217620	0003	12/03/2024	362995/2024
CLARICE GIUSTI	002.002.002.003	IPTU	101.24.0016145	0003	12/03/2024	346890/2024
CLARICE GOMES DA COSTA	FMX1238	M.TRANS	709.24.2616576	0001	28/03/2024	433583/2024
CLARICE KIESEWETTER		ISS CC	705.23.3271867	0002	07/03/2024	413668/2024
CLARICE MENDES CORREA	004.111.032.000	IPTU	101.24.0048840	0003	15/03/2024	349592/2024
CLARICE PEREIRA	512.015.136.000	IPTU	101.24.0220722	0003	12/03/2024	363560/2024
CLARICE ROCHA		ISS CC	705.23.2802757	0009	07/03/2024	411822/2024
CLARICE ROCHA	004.044.051.000	IPTU	101.24.0042695	0003	15/03/2024	349190/2024
CLARICE TEIXEIRA VILLANI		PP/FUNE	702.23.4012810	0005	10/03/2024	411225/2024
CLARICE TOLEDO	RMF9B49	M.TRANS	709.24.2570393	0001	06/03/2024	416855/2024
CLARICE VERZIGNASSI	006.009.046.034	IPTU	101.24.0058438	0003	12/03/2024	350352/2024
CLARICE ZEFERINO DE MOURA		P.PUBL	707.24.0276089	0003	29/03/2024	413758/2024
CLARIN MARTINS BARBOSA	024.012.066.196	IPTU	101.24.0159182	0003	15/03/2024	357297/2024
CLARIN SUL COMERCIO DE RESINAS PLASTICAS LTDA	275.180	TFFP/FX	406.24.0549067	0001	27/03/2024	399745/2024
CLARIOLINDO PEREIRA LUZ	CUZ7B80	M.TRANS	709.24.2606127	0001	22/03/2024	431239/2024
CLARISSA FRANCHI BATTISTIN	FKR7J43	M.TRANS	709.24.2605092	0001	22/03/2024	430670/2024
CLARISSA KLEIN DA SILVA - ME	158.860	TFFP/FX	406.24.0514437	0001	27/03/2024	381836/2024
CLARISSA OLIVEIRA SILVA NASCIMENTO	HCY4J65	M.TRANS	709.24.2607450	0001	22/03/2024	431975/2024
CLARITA ABRAHAM AGUIAR	202.551	TFFP/FX	406.24.0525338	0001	27/03/2024	388025/2024
CLARITA ABRAHAM AGUIAR APOIO ADMINIST.EIRELI-EPP	240.649	TFFP/FX	406.24.0536536	0001	27/03/2024	393988/2024
CLARIUS AMBIENTAL LTDA ME	165.758	TFFP/FX	406.24.0515777	0001	27/03/2024	382600/2024
CLARIVALDE VERSOLATTO - ESPOLIO	004.025.023.000	IPTU	101.24.0041391	0003	15/03/2024	349089/2024
CLARIVALDE VERSOLATTO - ESPOLIO	521.020.001.033	IPTU	101.24.0226457	0003	12/03/2024	364322/2024
CLARO LOPES DA COSTA	161.757	TFFP/FX	406.24.0514982	0001	27/03/2024	382151/2024
CLARO NXT TELECOMUNICACOES S.A	263.045	TFFP/FX	406.24.0544574	0001	27/03/2024	397728/2024
CLARO S.A.	231.903	TFFP/FX	406.24.0533641	0001	27/03/2024	392478/2024
CLARO S/A	186.049	TFFP/FX	406.24.0520674	0001	27/03/2024	385351/2024
CLARO S/A	186.042	TFFP/FX	406.24.0520667	0001	27/03/2024	385344/2024
CLARO S/A	186.048	TFFP/FX	406.24.0520673	0001	27/03/2024	385350/2024
CLARO S/A	186.043	TFFP/FX	406.24.0520668	0001	27/03/2024	385345/2024
CLARO S/A	186.045	TFFP/FX	406.24.0520670	0001	27/03/2024	385347/2024
CLARO S/A	186.046	TFFP/FX	406.24.0520671	0001	27/03/2024	385348/2024
CLARO S/A	119.800	TFFP/FX	406.24.0508317	0001	27/03/2024	378572/2024
CLARO S/A	186.034	TFFP/FX	406.24.0520663	0001	27/03/2024	385340/2024
CLARO S/A	186.047	TFFP/FX	406.24.0520672	0001	27/03/2024	385349/2024
CLARO S/A	186.041	TFFP/FX	406.24.0520666	0001	27/03/2024	385343/2024
CLARO S/A	186.040	TFFP/FX	406.24.0520665	0001	27/03/2024	385342/2024

CLARO S/A	186.036	TFFP/FX	406.24.0520664	0001	27/03/2024	385341/2024
CLARO S/A	186.044	TFFP/FX	406.24.0520669	0001	27/03/2024	385346/2024
CLAROWORKING 3004 LTDA	315.021	TFFP/FX	406.24.0565891	0001	27/03/2024	406560/2024
CLARUS TRATAMENTOS SUPERFICIAIS LTDA-EPP	183.311	TFFP/FX	406.24.0519923	0001	27/03/2024	384924/2024
CLASSE A - LOUNGE & BAR LTDA	314.669	TFFP/FX	406.24.0565720	0001	27/03/2024	406496/2024
CLAUBER FERNANDES VITORIANO	148.695	TFFP/FX	406.24.0512607	0001	27/03/2024	380833/2024
CLAUBER GUNTER BARBOSA	ELX7948	M.TRANS	709.24.2587714	0001	15/03/2024	422680/2024
CLAUBER LIMA DE PETRIZ	001.024.060.212	IPTU	101.24.0005061	0003	12/03/2024	346267/2024
CLAUBER LIMA DE PETRIZ	001.024.060.065	IPTU	101.24.0004914	0003	12/03/2024	346256/2024
CLAUCIVANIA SOARES DA SILVA BARRIOS	248.584	TFFP/FX	406.24.0539265	0001	27/03/2024	395290/2024
CLAUCIVANIA SOARES DA SILVA BARRIOS	522.002.138.216	IPTU	101.24.0231328	0003	12/03/2024	364872/2024
CLAUDEANE OLIVEIRA VITOR	EMY5D26	M.TRANS	709.24.2582454	0001	11/03/2024	420123/2024
CLAUDECI GOMES CRUZ IMOVEIS	271.818	TFFP/FX	406.24.0547790	0001	27/03/2024	399154/2024
CLAUDECI MARIA DOS SANTOS NASCIMENTO	278.826	TFFP/FX	406.24.0550376	0001	27/03/2024	400327/2024
CLAUDECI PIRES DE CARVALHO	512.054.031.000	IPTU	101.24.0224280	0003	12/03/2024	363943/2024
CLAUDECIR CARDOSO DA SILVA	003.096.002.046	IPTU	101.24.0036030	0003	17/03/2024	348587/2024
CLAUDECIR CYRINO DA COSTA	CKT0553	M.TRANS	709.24.2616415	0001	28/03/2024	433490/2024
CLAUDECIR CYRINO DA COSTA REVESTIMENTOS - ME	230.978	TFFP/FX	406.24.0533357	0001	27/03/2024	392333/2024
CLAUDECIR FERNANDES ADMINISTRATIVO ME	212.206	TFFP/FX	406.24.0527950	0001	27/03/2024	389393/2024
CLAUDECIR PONTES	512.027.142.000	IPTU	101.24.0222400	0003	12/03/2024	363714/2024
CLAUDEILSON BATISTA TEIXEIRA	210.033	TFFP/FX	406.24.0527328	0001	27/03/2024	389056/2024
CLAUDEIR DIONIZIO	003.047.017.583	IPTU	101.24.0033839	0003	17/03/2024	348410/2024
CLAUDELICE CRUZ DA COSTA	030.046.116.197	IPTU	101.24.0189692	0003	16/03/2024	359830/2024
CLAUDEMAR MASSAK - ESPOLIO	031.001.094.066	IPTU	101.24.0194091	0003	17/03/2024	360273/2024
CLAUDEMIR ALVES	020.006.001.037	IPTU	101.24.0140928	0003	15/03/2024	355634/2024
CLAUDEMIR APARECIDO CAETANO	004.048.129.048	IPTU	101.24.0043972	0003	20/03/2024	349263/2024
CLAUDEMIR APARECIDO RODRIGUES	BXP5251	M.TRANS	709.24.2594375	0001	15/03/2024	425825/2024
CLAUDEMIR C DE ARAUJO COMERCIO DE ROUPAS	268.748	TFFP/FX	406.24.0546675	0001	27/03/2024	398653/2024
CLAUDEMIR CARVALHO DE ARAUJO	534.020.038.000	IPTU	101.24.0254208	0003	16/03/2024	368089/2024
CLAUDEMIR CARVENTE	CMU1H68	M.TRANS	709.24.2595297	0001	15/03/2024	426327/2024
CLAUDEMIR CIRILO DE CASTRO	032.075.022.491	IPTU	101.24.0204363	0003	17/03/2024	361473/2024
CLAUDEMIR CONSTANTINO	100.705	TFFP/FX	406.24.0505932	0001	27/03/2024	377451/2024
CLAUDEMIR CONSTANTINO	533.251.006.000	IPTU	101.24.0252536	0003	16/03/2024	367837/2024
CLAUDEMIR COUTINHO DELATERRA	112.990	TFFP/FX	406.24.0507469	0001	27/03/2024	378179/2024
CLAUDEMIR DE ARAUJO SILVA	EAS9094	M.TRANS	709.24.2605364	0001	22/03/2024	430809/2024
CLAUDEMIR DIAS	003.125.014.000	IPTU	101.24.0038607	0003	17/03/2024	348888/2024
CLAUDEMIR DOMINGUES NAVAS	093.875	TFFP/FX	406.24.0505070	0001	27/03/2024	377042/2024
CLAUDEMIR FELIX	009.076.018.000	IPTU	101.24.0085637	0003	15/03/2024	351900/2024
CLAUDEMIR JOSE DA COSTA	179.536	TFFP/FX	406.24.0518949	0001	27/03/2024	384359/2024
CLAUDEMIR JOSE MORAES ME	074.785	TFSANIT	407.24.0257800	0002	27/03/2024	408870/2024
CLAUDEMIR JOSE MORAES ME	074.785	TFFP/FX	406.24.0503411	0001	27/03/2024	376314/2024
CLAUDEMIR MARTINS CRIZOL		ISS CC	705.23.2921557	0007	11/03/2024	413549/2024
CLAUDEMIR ROBERTO CEOLA	FGJ5953	M.TRANS	709.24.2590826	0001	15/03/2024	423984/2024
CLAUDEMIR SANTOS	244.406	TFFP/FX	406.24.0537841	0001	27/03/2024	394615/2024
CLAUDEMIR TEIXEIRA APOLINARIO	FKX4575	M.TRANS	709.24.2599174	0001	20/03/2024	428077/2024
CLAUDEMIR VAGNER NOSSA	DBQ4H45	M.TRANS	709.24.2588833	0001	15/03/2024	423019/2024
CLAUDENE FATTORI - ESPOLIO	001.093.021.000	IPTU	101.24.0014180	0003	12/03/2024	346783/2024
CLAUDENICE ALENCAR DOS SANTOS	011.033.113.372	IPTU	101.24.0095770	0003	12/03/2024	352366/2024
CLAUDENICE MARIA DAS NEVES	024.073.026.002	IPTU	101.24.0164524	0003	15/03/2024	357814/2024
CLAUDENILSON DE SOUZA LIMA	EUM0B95	M.TRANS	709.24.2604965	0001	22/03/2024	430603/2024
CLAUDENILSON LINS DE SOUZA BAR E LANCHONETE - ME	208.530	TFFP/FX	406.24.0526923	0001	27/03/2024	388829/2024
CLAUDENILSON LINS DE SOUZA EIRELI - ME	252.764	TFFP/FX	406.24.0540756	0001	27/03/2024	396006/2024
CLAUDENIR DOS REIS ARAUJO	CMU9623	M.TRANS	709.24.2598312	0001	20/03/2024	427667/2024
CLAUDENIR FERREZINI	012.018.084.014	IPTU	101.24.0102441	0003	15/03/2024	352712/2024
CLAUDENIS GOMES CASIMIRO	266.488	TFFP/FX	406.24.0545845	0001	27/03/2024	398260/2024
CLAUDENIZIO ALENCAR RIBEIRO	176.558	TFFP/FX	406.24.0518214	0001	27/03/2024	383924/2024
CLAUDENO SOARES DE OLIVEIRA	145.830	TFFP/FX	406.24.0512129	0001	27/03/2024	380555/2024
CLAUDETE ALVES FERRERO NOGUEIRA PIRES	623.711.001.000	IPTUTCE	103.24.0262707	0003	17/03/2024	370949/2024
CLAUDETE APARECIDA DE SOUZA	167.175	TFFP/FX	406.24.0516060	0001	27/03/2024	382757/2024
CLAUDETE APARECIDA XAVIER FERREIRA	118.374	TFFP/FX	406.24.0508134	0001	27/03/2024	378483/2024
CLAUDETE CASTRO XAVIER	512.100.060.103	IPTU	101.24.0224750	0003	12/03/2024	364000/2024
CLAUDETE DA CUNHA MORAES	DXQ1119	M.TRANS	709.24.2591320	0001	15/03/2024	424247/2024
CLAUDETE DA SILVA ANDRADE	510.304.004.023	IPTU	101.24.0217597	0003	12/03/2024	362993/2024
CLAUDETE DA SILVA GASPAROTTO DE TOLEDO	DAY4203	M.TRANS	709.24.2583530	0001	11/03/2024	420674/2024
CLAUDETE DE CASTRO CRUZ	DQQ7763	M.TRANS	709.24.2589344	0001	15/03/2024	423231/2024
CLAUDETE FERREIRA DA SILVA	030.115.002.000	IPTU	101.24.0192456	0003	16/03/2024	360143/2024
CLAUDETE LIMA DE FREITAS SILVA	030.089.066.000	IPTU	101.24.0191493	0003	16/03/2024	360057/2024
CLAUDETE LUCIA PIRES	312.620	TFFP/FX	406.24.0564866	0001	27/03/2024	406193/2024
CLAUDETE MOURA DE SOUZA	003.121.008.346	IPTU	101.24.0037930	0003	17/03/2024	348816/2024
CLAUDETE REGINA LOPES	EUT2A08	M.TRANS	709.24.2606202	0001	22/03/2024	431285/2024
CLAUDETE SIQUEIRA PASCHOAL LOYOLA	511.001.041.009	IPTU	101.24.0218346	0003	15/03/2024	363084/2024
CLAUDETE TARTARO	074.073	TFFP/FX	406.24.0503362	0001	27/03/2024	376297/2024
CLAUDIA AGUIAR	512.052.015.000	IPTU	101.24.0224186	0003	12/03/2024	363936/2024
CLAUDIA ALBUQUERQUE NOBILE	196.883	TFFP/FX	406.24.0523757	0001	27/03/2024	387155/2024
CLAUDIA ALVES OLIVEIRA	288.346	ISS	291.24.4322901	0001	15/02/2023	373449/2024
CLAUDIA ALVES OLIVEIRA	288.346	ISS	291.24.0716568	0001	15/08/2022	373369/2024
CLAUDIA ALVES OLIVEIRA	288.346	ISS	291.24.0716567	0001	15/07/2022	373368/2024
CLAUDIA ALVES OLIVEIRA	288.346	ISS	291.24.0716566	0001	15/05/2022	373367/2024
CLAUDIA ALVES OLIVEIRA	288.346	ISS	291.24.4426088	0001	15/03/2024	373813/2024
CLAUDIA ALVES OLIVEIRA	288.346	ISS	291.24.0716570	0001	15/10/2022	373371/2024
CLAUDIA ALVES OLIVEIRA	288.346	ISS	291.24.0716569	0001	15/09/2022	373370/2024
CLAUDIA ALVES OLIVEIRA	288.346	TFFP/FX	406.24.0554413	0001	27/03/2024	402032/2024
CLAUDIA ALVES OLIVEIRA	288.346	ISS	291.24.0716563	0001	15/03/2022	373365/2024
CLAUDIA ALVES OLIVEIRA	288.346	ISS	291.24.0716562	0001	15/02/2022	373364/2024
CLAUDIA ALVES OLIVEIRA	288.346	ISS	291.24.4322902	0001	15/06/2023	373450/2024
CLAUDIA ALVES OLIVEIRA	288.346	ISS	291.24.4322903	0001	15/07/2023	373451/2024
CLAUDIA ALVES OLIVEIRA	288.346	ISS	291.24.0716564	0001	15/04/2022	373366/2024
CLAUDIA ALVES OLIVEIRA	288.346	ISS	291.24.3640096	0001	15/01/2022	373434/2024
CLAUDIA ALVES OLIVEIRA	288.346	ISS	291.24.4322904	0001	15/12/2023	373452/2024
CLAUDIA APARECIDA ARRUDA FIGUEIRIDO	003.045.159.178	IPTU	101.24.0030004	0003	17/03/2024	347876/2024
CLAUDIA APARECIDA ARRUDA FIGUEIRIDO	003.045.159.178	IPTU	101.23.2779716	0010	27/03/2024	345531/2024
CLAUDIA APARECIDA DA SILVA NUNES	CQU2B47	M.TRANS	709.24.2616171	0001	28/03/2024	433354/2024
CLAUDIA APARECIDA DA SILVA NUNES	CQU2B47	M.TRANS	709.24.2616440	0001	28/03/2024	433507/2024
CLAUDIA APARECIDA DE MELLO MONTANARI	006.027.117.034	IPTU	101.24.0060883	0003	12/03/2024	350464/2024
CLAUDIA APARECIDA DE OLIVEIRA ALEXANDRE		PP/FUNE	702.23.4011059	0008	27/03/2024	411191/2024
CLAUDIA APARECIDA FERNANDES	FVO3996	M.TRANS	709.24.2597785	0001	20/03/2024	427386/2024
CLAUDIA APARECIDA FERNANDES	FVO3996	M.TRANS	709.24.2583311	0001	11/03/2024	420553/2024
CLAUDIA APARECIDA KIAN ABEKAWA	QOT1A74	M.TRANS	709.24.2568613	0001	06/03/2024	416140/2024
CLAUDIA APARECIDA LINO	FPA9C42	M.TRANS	709.24.2584988	0001	15/03/2024	421344/2024
CLAUDIA APARECIDA PEDROSA	ANB1842	M.TRANS	709.24.2572171	0001	06/03/2024	417690/2024
CLAUDIA APARECIDA PEDROSO	256.295	TFFP/FX	406.24.0542090	0001	27/03/2024	396587/2024
CLAUDIA ARANTES MONTEZANO	EKQ5B01	M.TRANS	709.24.2565383	0001	06/03/2024	414713/2024
CLAUDIA ARAUJO DA FONSECA		ISS CC	705.23.2804992	0009	07/03/2024	412449/2024
CLAUDIA BARBOSA DE QUEIROZ	534.132.002.000	IPTU	101.24.0256551	0003	16/03/2024	368472/2024

CLAUDIA BENFATTI MACHADO SILVA	312.900	TFFP/FX	406.24.0564976	0001	27/03/2024	406233/2024
CLAUDIA BERANGER MENEGATTI	024.015.056.449	IPTU	101.24.0159870	0003	15/03/2024	357365/2024
CLAUDIA BESERRA DE SANTANA	030.046.115.114	IPTU	101.24.0189469	0003	16/03/2024	359814/2024
CLAUDIA C DOS SANTOS CLINICA DE REABILITACAO	266.414	TFFP/FX	406.24.0545808	0001	27/03/2024	398252/2024
CLAUDIA C DOS SANTOS CLINICA DE REABILITACAO	266.414	TFSANIT	407.24.0261076	0002	27/03/2024	409964/2024
CLAUDIA C. FELIZARDO ME	182.209	TFFP/FX	406.24.0519616	0001	27/03/2024	384742/2024
CLAUDIA CALEFFI DA SILVA	014.019.022.007	IPTU	101.24.0113498	0003	12/03/2024	353413/2024
CLAUDIA CAVALCANTE MIRANDA TRANSPORTES ME	192.465	TFFP/FX	406.24.0522490	0001	27/03/2024	386398/2024
CLAUDIA COSTA DOS SANTOS DE AMORIM	DUG2B14	M.TRANS	709.24.2599284	0001	20/03/2024	428134/2024
CLAUDIA CRISTIANA LOBO	008.020.025.108	IPTU	101.24.0078037	0003	12/03/2024	351493/2024
CLAUDIA CRISTIANE DO ESPIRITO SANTO	524.405.038.000	IPTU	101.24.0236777	0003	15/03/2024	365589/2024
CLAUDIA CRISTIANE GARCIA	001.063.048.041	IPTU	101.24.0010233	0003	12/03/2024	346546/2024
CLAUDIA CRISTIANE GARCIA	001.063.048.042	IPTU	101.24.0010234	0003	12/03/2024	346547/2024
CLAUDIA CRISTIANE GARCIA	002.035.028.000	IPTU	101.24.0019051	0003	12/03/2024	347080/2024
CLAUDIA CRISTIANE GARCIA	001.063.048.045	IPTU	101.24.0010237	0003	12/03/2024	346549/2024
CLAUDIA CRISTIANE GARCIA	001.063.047.031	IPTU	101.24.0010174	0003	12/03/2024	346542/2024
CLAUDIA CRISTIANE GARCIA	007.013.034.000	IPTU	101.24.0069706	0003	12/03/2024	351120/2024
CLAUDIA CRISTIANE GARCIA	001.063.048.017	IPTU	101.24.0010209	0003	15/03/2024	346545/2024
CLAUDIA CRISTIANE GARCIA	001.063.048.044	IPTU	101.24.0010236	0003	12/03/2024	346548/2024
CLAUDIA CRISTIANE SILVA FULANETO	033.001.201.000	IPTU	101.24.0204822	0003	16/03/2024	361532/2024
CLAUDIA CRISTINA BARASNEVICIUS	001.066.063.000	IPTU	101.24.0011161	0003	12/03/2024	346611/2024
CLAUDIA CRISTINA CREPALDE	003.122.001.068	IPTU	101.24.0038088	0003	17/03/2024	348832/2024
CLAUDIA CRISTINA SILVA		BOLSA	716.24.0264040	0002	27/03/2024	434005/2024
CLAUDIA CRISTINA SILVA	284.805	TFFP/FX	406.24.0552833	0001	27/03/2024	401330/2024
CLAUDIA CRISTINIAN CHERICONI VIEIRA	523.306.019.000	CIP	105.24.0273273	0003	29/03/2024	372200/2024
CLAUDIA CRISTINIAN CHERICONI VIEIRA	523.306.022.000	IPTU	101.23.2901458	0008	22/03/2024	345642/2024
CLAUDIA CRISTINIAN CHERICONI VIEIRA	523.306.021.000	CIP	105.24.0273275	0003	29/03/2024	372201/2024
CLAUDIA DA CONCEICAO FERREIRA CAMPOS	004.068.050.006	IPTU	101.24.0046774	0003	15/03/2024	349442/2024
CLAUDIA DA CONCEICAO FERREIRA CAMPOS	134.526	TFFP/FX	406.24.0510437	0001	27/03/2024	379622/2024
CLAUDIA DA MATTA FREIRE ARAUJO	RT19D43	M.TRANS	709.24.2593182	0001	15/03/2024	425188/2024
CLAUDIA DA SILVA	033.039.009.000	IPTU	101.24.0207189	0003	16/03/2024	361790/2024
CLAUDIA DA SILVA DELLA VOLPE	003.012.050.000	IPTU	101.24.0027175	0003	17/03/2024	347634/2024
CLAUDIA DA SILVA SANTOS	247.656	TFFP/FX	406.24.0538953	0001	27/03/2024	395154/2024
CLAUDIA DANTAS DOS SANTOS	030.046.115.123	IPTU	101.24.0189478	0003	16/03/2024	359817/2024
CLAUDIA DE ANDRADE DE OLIVEIRA	135.793	TFFP/FX	406.24.0510633	0001	27/03/2024	379729/2024
CLAUDIA DE OLIVEIRA SOUZA	RUG7C30	M.TRANS	709.24.2564513	0001	06/03/2024	414311/2024
CLAUDIA DE SOUSA COELHO DOS SANTOS CONFECÇÕES ME	219.507	TFFP/FX	406.24.0530088	0001	27/03/2024	390584/2024
CLAUDIA DONATO DE ALMEIDA	179.621	TFFP/FX	406.24.0518968	0001	27/03/2024	384370/2024
CLAUDIA ELIZABETH MOURA PEDRO	015.029.026.199	IPTU	101.24.0116737	0003	12/03/2024	353663/2024
CLAUDIA ELIZABETH ORELLANA VALENZUELA	157.937	TFFP/FX	406.24.0514281	0001	27/03/2024	381747/2024
CLAUDIA ELOISA DIAS	175.590	TFFP/FX	406.24.0517954	0001	27/03/2024	383794/2024
CLAUDIA FATIMA DE BARROS VALVERDES	147.915	TFFP/FX	406.24.0512483	0001	27/03/2024	380749/2024
CLAUDIA FERNANDES DEL VECCHIO	DZG9053	M.TRANS	709.24.2599259	0001	20/03/2024	428119/2024
CLAUDIA FERREIRA	020.096.001.204	IPTU	101.24.0145876	0003	15/03/2024	356120/2024
CLAUDIA FERREIRA	020.096.001.093	IPTU	101.24.0145765	0003	15/03/2024	356103/2024
CLAUDIA FLORA SCUPINO	PY18281	M.TRANS	709.24.2568011	0001	06/03/2024	415816/2024
CLAUDIA FRANCO	FMV5J46	M.TRANS	709.24.2606749	0001	22/03/2024	431609/2024
CLAUDIA FRUGOLI RIBEIRO	005.014.036.024	IPTU	101.24.0051271	0003	12/03/2024	349774/2024
CLAUDIA FRUGOLI RIBEIRO	005.014.036.004	IPTU	101.24.0051251	0003	12/03/2024	349768/2024
CLAUDIA FRUGOLI RIBEIRO - ME	230.770	TFFP/FX	406.24.0533307	0001	27/03/2024	392311/2024
CLAUDIA GOMES FEITOSA DA SILVA	021.030.027.000	MULTA	704.24.2575119	0001	19/03/2024	411493/2024
CLAUDIA GOMES FEITOSA DA SILVA	021.030.027.000	MULTA	704.24.2575117	0001	19/03/2024	411491/2024
CLAUDIA GOMES FEITOSA DA SILVA	021.030.027.000	MULTA	704.24.2535482	0001	05/03/2024	411426/2024
CLAUDIA GOMES FERREIRA	002.073.020.089	IPTU	101.24.0022468	0003	12/03/2024	347327/2024
CLAUDIA GUEDES	243.665	TFFP/FX	406.24.0537586	0001	27/03/2024	394496/2024
CLAUDIA JOSEF GOUVEA NOGUEIRA	EMY1034	M.TRANS	709.24.2616246	0001	28/03/2024	433395/2024
CLAUDIA KRINAS FOLHA RODRIGUES	EQQ8204	M.TRANS	709.24.2602149	0001	20/03/2024	429642/2024
CLAUDIA LOTTO	FX12777	M.TRANS	709.24.2591584	0001	15/03/2024	424372/2024
CLAUDIA LUCIA BALTHAZAR DA S RODRIGUES	LT06F91	M.TRANS	709.24.2568945	0001	06/03/2024	416284/2024
CLAUDIA LUCIA BALTHAZAR DA S RODRIGUES	LT06F91	M.TRANS	709.24.2569170	0001	06/03/2024	416337/2024
CLAUDIA LUCIA DE ALMEIDA LIMA	FKL5900	M.TRANS	709.24.2591655	0001	15/03/2024	424412/2024
CLAUDIA MACEDO DE SOUZA	015.087.074.373	IPTU	101.24.0119834	0003	12/03/2024	353912/2024
CLAUDIA MACEDO LEITE	QX18D47	M.TRANS	709.24.2573126	0001	06/03/2024	418184/2024
CLAUDIA MACIESES FERREIRA	174.346	TFFP/FX	406.24.0517672	0001	27/03/2024	383629/2024
CLAUDIA MARA PEREIRA	ECV9819	M.TRANS	709.24.2616640	0001	28/03/2024	433619/2024
CLAUDIA MARIA BARCELLO SANCHEZ	016.015.125.007	IPTU	101.24.0122656	0003	12/03/2024	354152/2024
CLAUDIA MARIA DA SILVA DE JESUS	154.376	TFFP/FX	406.24.0513620	0001	27/03/2024	381376/2024
CLAUDIA MARIA DE OLIVEIRA	EYC0875	M.TRANS	709.24.2589525	0001	15/03/2024	423328/2024
CLAUDIA MARIA GARCIA RAMOS ASAKA	261.290	TFFP/FX	406.24.0543923	0001	27/03/2024	397448/2024
CLAUDIA MARIA PEREIRA	PZN7D20	M.TRANS	709.24.2565823	0001	06/03/2024	414917/2024
CLAUDIA MARIA PEREIRA DA CRUZ	032.073.062.057	IPTU	101.24.0203361	0003	17/03/2024	361246/2024
CLAUDIA MARIA PIPERNO - ME	179.550	TFFP/FX	406.24.0518955	0001	27/03/2024	384362/2024
CLAUDIA MARIA TAROCO	FD59155	M.TRANS	709.24.2573873	0001	06/03/2024	418578/2024
CLAUDIA MARIA TEOFIL DO CARMO	015.026.051.000	IPTU	101.24.0115853	0003	12/03/2024	353577/2024
CLAUDIA MARTINEZ SCOLA	003.047.017.323	IPTU	101.24.0033579	0003	17/03/2024	348368/2024
CLAUDIA MARTINS BASTOS	266.477	ISSQNSN	430.24.3165212	0001	20/07/2022	410414/2024
CLAUDIA MARTINS BASTOS	266.477	ISSQNSN	430.24.3165216	0001	21/11/2022	410418/2024
CLAUDIA MARTINS BASTOS	266.477	ISSQNSN	430.24.3165200	0001	22/03/2021	410412/2024
CLAUDIA MARTINS BASTOS	266.477	ISSQNSN	430.24.3165210	0001	20/05/2022	410413/2024
CLAUDIA MARTINS BASTOS	266.477	ISSQNSN	430.24.3165213	0001	22/08/2022	410415/2024
CLAUDIA MARTINS BASTOS	266.477	ISSQNSN	430.24.3165214	0001	20/09/2022	410416/2024
CLAUDIA MARTINS BASTOS	266.477	TFFP/FX	406.24.0545837	0001	27/03/2024	398258/2024
CLAUDIA MARTINS BASTOS	266.477	ISSQNSN	430.24.3165199	0001	26/02/2021	410411/2024
CLAUDIA MARTINS BASTOS	266.477	ISSQNSN	430.24.3165215	0001	20/10/2022	410417/2024
CLAUDIA MORO MASSUELA	410.018.024.000	IPTU	101.23.2984104	0006	17/03/2024	345809/2024
CLAUDIA NAVARRO	HOB6E69	M.TRANS	709.24.2573035	0001	06/03/2024	418137/2024
CLAUDIA NUNES DA SILVA	GJG5B51	M.TRANS	709.24.2599264	0001	20/03/2024	428123/2024
CLAUDIA NUNES DA SILVA ROUPAS ME	167.628	TFFP/FX	406.24.0516144	0001	27/03/2024	382810/2024
CLAUDIA NUNES DE FARIA CARVALHO	532.533.001.108	IPTU	101.24.0248411	0003	12/03/2024	367201/2024
CLAUDIA OLIVEIRA MACHADO	116.948	TFFP/FX	406.24.0507942	0001	27/03/2024	378405/2024
CLAUDIA OLIVEIRA SILVA PAZ	PWZ5B36	M.TRANS	709.24.2591316	0001	15/03/2024	424245/2024
CLAUDIA ORTEGA	015.029.026.196	IPTU	101.24.0116734	0003	12/03/2024	353662/2024
CLAUDIA PEREIRA DIAS	QPV2H88	M.TRANS	709.24.2565448	0001	06/03/2024	414745/2024
CLAUDIA PEREIRA FELIX	FYR1357	M.TRANS	709.24.2568682	0001	06/03/2024	416175/2024
CLAUDIA PESSOTTO DE ARAUJO	014.028.004.058	IPTU	101.24.0114030	0003	12/03/2024	353454/2024
CLAUDIA PIRES DE OLIVEIRA PIOCOPPI	MMB9B66	M.TRANS	709.24.2572025	0001	06/03/2024	417613/2024
CLAUDIA R A RODRIGUES ARAUJO FUN E PINTURA	232.715	TFFP/FX	406.24.0533918	0001	27/03/2024	392630/2024
CLAUDIA RAMOS DOS SANTOS	030.072.020.157	IPTU	101.24.0191001	0003	16/03/2024	360025/2024
CLAUDIA REGIANE DE OLIVEIRA	133.006	TFFP/FX	406.24.0510227	0001	27/03/2024	379509/2024
CLAUDIA REGINA BERLINGA FURTADO	GJL3143	M.TRANS	709.24.2582879	0001	11/03/2024	420322/2024
CLAUDIA REGINA CARNEIRO COFFANI	251.342	TFFP/FX	406.24.0540248	0001	27/03/2024	395772/2024
CLAUDIA REGINA DA CRUZ ROUPAS E ACESSORIOS ME	191.086	TFFP/FX	406.24.0522109	0001	27/03/2024	386172/2024
CLAUDIA REGINA DOS SANTOS	ERE3442	M.TRANS	709.24.2605035	0001	22/03/2024	430640/2024
CLAUDIA REGINA ELMAUER - ME	201.430	TFFP/FX	406.24.0525061	0001	27/03/2024	387886/2024

CLAUDIA REGINA ELMAUER - ME	201.430	TFSANIT	407.24.0259463	0002	27/03/2024	409327/2024
CLAUDIA REGINA GAGLIARDI PELISSARI ME	184.802	TFFP/FX	406.24.0520320	0001	27/03/2024	385161/2024
CLAUDIA REGINA HERRADOR DOS SANTOS	274.392	TFFP/FX	406.24.0548768	0001	27/03/2024	399609/2024
CLAUDIA REGINA MARQUES SOUZA	178.431	TFFP/FX	406.24.0518671	0001	27/03/2024	384190/2024
CLAUDIA REGINA NUNES LAZARI	012.007.096.190	IPU	101.24.0100723	0003	15/03/2024	352625/2024
CLAUDIA REGINA PINHEIRO FARMACIA - ME	158.287	TFSANIT	407.24.0258796	0002	27/03/2024	409104/2024
CLAUDIA REGINA PINHEIRO FARMACIA - ME	158.287	TFFP/FX	406.24.0514338	0001	27/03/2024	381779/2024
CLAUDIA REGINA REDA	021.001.037.296	IPU	101.24.0147281	0001	16/03/2024	356304/2024
CLAUDIA RENATA SILVA DE FREITAS	289.679	TFFP/FX	406.24.0555023	0001	27/03/2024	402263/2024
CLAUDIA RIBEIRO DA SILVA	EYK0319	M.TRANS	709.24.2606528	0001	22/03/2024	431504/2024
CLAUDIA RIVANE CASIMIRO DE OLIVEIRA	FMD1J86	M.TRANS	709.24.2607344	0001	22/03/2024	431917/2024
CLAUDIA ROBERIA MATEUS DE MELO	533.212.038.000	IPU	101.24.0250901	0003	16/03/2024	367643/2024
CLAUDIA ROBERIA MATEUS DE MELO	178.449	TFFP/FX	406.24.0518674	0001	27/03/2024	384191/2024
CLAUDIA ROBERTA NOVAES	216.136	TFFP/FX	406.24.0529055	0001	27/03/2024	389986/2024
CLAUDIA ROBERTA NOVAES	182.240	TFFP/FX	406.24.0519625	0001	27/03/2024	384748/2024
CLAUDIA RODRIGUES GONCALVES DE FIGUEIREDO	410.021.021.000	IPU	101.24.0213046	0003	12/03/2024	362417/2024
CLAUDIA ROGICK DIAS	184.493	TFFP/FX	406.24.0520246	0001	27/03/2024	385114/2024
CLAUDIA ROMUALDO DA SILVA	524.017.012.000	CIP	105.24.0273325	0003	29/03/2024	372224/2024
CLAUDIA ROMUALDO DA SILVA	524.017.012.000	IPU	101.24.0235082	0003	15/03/2024	365329/2024
CLAUDIA ROSA BISPO	024.019.131.084	IPU	101.24.0160661	0003	15/03/2024	357453/2024
CLAUDIA RUOTTI DO NASCIMENTO	010.038.103.111	IPU	101.24.0091946	0003	15/03/2024	352159/2024
CLAUDIA RUOTTI DO NASCIMENTO	010.038.103.110	IPU	101.24.0091945	0003	15/03/2024	352158/2024
CLAUDIA SALIM NAUS	174.509	TFFP/FX	406.24.0517712	0001	27/03/2024	383657/2024
CLAUDIA SANTOS TEIXEIRA DE ARANDA		ISS CC	705.23.2805738	0009	07/03/2024	412676/2024
CLAUDIA SEGURA	016.037.049.000	IPU	101.24.0125555	0003	12/03/2024	354403/2024
CLAUDIA SEGURA ACADEMIA - ME	140.244	TFSANIT	407.24.0258577	0002	27/03/2024	409042/2024
CLAUDIA SEGURA ACADEMIA - ME	140.244	TFFP/FX	406.24.0511264	0001	27/03/2024	380080/2024
CLAUDIA SILVANA PEREIRA	002.073.021.224	IPU	101.24.0022817	0003	12/03/2024	347362/2024
CLAUDIA SIMULA	003.047.016.951	IPU	101.24.0033210	0003	17/03/2024	348322/2024
CLAUDIA SOLHA MOTTA	027.012.023.000	IPU	101.24.0176150	0003	12/03/2024	358754/2024
CLAUDIA SOUSA BARRETO	532.533.001.017	IPU	101.24.0248320	0003	12/03/2024	367180/2024
CLAUDIA SUMIRE UCHIMURA DA MATA	026.044.116.000	IPU	101.24.0173802	0003	12/03/2024	358527/2024
CLAUDIA TERESA GENTILEZZA - USUFRTUARIA	007.064.011.005	IPU	101.24.0072743	0003	23/03/2024	351263/2024
CLAUDIA TEREZA GENTILEZZA - USUFRTUARIA	007.064.011.011	IPU	101.24.0072749	0003	12/03/2024	351265/2024
CLAUDIA VALENTINA FELISBERTO	003.045.159.293	IPU	101.23.2779831	0010	27/03/2024	345548/2024
CLAUDIA VALERIA PITA - ME	139.919	TFFP/FX	406.24.0511225	0001	27/03/2024	380055/2024
CLAUDIA VIEIRA LEIVAS	154.137	TFFP/FX	406.24.0513577	0001	27/03/2024	381349/2024
CLAUDIANA APARECIDA VALE	FMQ4F82	M.TRANS	709.24.2605825	0001	22/03/2024	431070/2024
CLAUDIANA APARECIDA VALE	FMQ4F82	M.TRANS	709.24.2607225	0001	22/03/2024	431849/2024
CLAUDIANA CARDOSO DOS SANTOS SILVA ME	191.028	TFFP/FX	406.24.0522093	0001	27/03/2024	386164/2024
CLAUDIANA DA CONCEICAO SOUZA		ISS CC	705.23.2802741	0009	07/03/2024	411818/2024
CLAUDIANA VIDAL DA SILVA	DGH7385	M.TRANS	709.24.2609026	0001	22/03/2024	432857/2024
CLAUDIANO & SANTOS SERVICOS EMPR. LTDA ME	225.406	TFFP/FX	406.24.0531968	0001	27/03/2024	391612/2024
CLAUDIANO NASCIMENTO DOS SANTOS	264.638	TFFP/FX	406.24.0545174	0001	27/03/2024	397992/2024
CLAUDICEIA BATISTA SOARES	032.073.064.146	IPU	101.24.0203810	0003	17/03/2024	361368/2024
CLAUDICIO RODRIGUES DA SILVA		ISS CC	705.23.2805548	0009	07/03/2024	412618/2024
CLAUDIEGE FERREIRA DE ALMEIDA	GAS5676	M.TRANS	709.24.2615702	0001	28/03/2024	433079/2024
CLAUDIENE SANTOS DA SILVA	319.005	TFFP/FX	406.24.0567041	0001	27/03/2024	406956/2024
CLAUDIENE SANTOS PEREIRA	275.766	TFFP/FX	406.24.0549274	0001	27/03/2024	399839/2024
CLAUDILEIDE ESTEVAO GUIMARAES	030.046.117.005	IPU	101.24.0189716	0003	16/03/2024	359832/2024
CLAUDILENA ROSA CAMPOS	EC57647	M.TRANS	709.24.2581859	0001	11/03/2024	419789/2024
CLAUDIMAR DE OLIVEIRA BARBOSA	030.015.041.043	IPU	101.24.0188117	0003	16/03/2024	359689/2024
CLAUDIMAR RODRIGUES DA SILVA	032.075.022.500	IPU	101.24.0204372	0003	17/03/2024	361476/2024
CLAUDIMERE GUIMARAES DA SILVA	030.046.117.017	IPU	101.24.0189728	0003	16/03/2024	359834/2024
CLAUDINA VIVANCO FERNANDEZ	009.032.028.000	IPU	101.24.0084335	0003	15/03/2024	351806/2024
CLAUDINALDO MARQUES PEREIRA	532.526.018.000	IPU	101.24.0247954	0003	12/03/2024	367083/2024
CLAUDINE LUIZ PEREGO	021.052.081.000	IPU	101.24.0151601	0003	16/03/2024	356662/2024
CLAUDINE MAZARO	623.410.012.000	IPTUTCE	103.24.0262236	0003	17/03/2024	370720/2024
CLAUDINE SALLES DE GODOI	FIT8128	M.TRANS	709.24.2607672	0001	22/03/2024	432102/2024
CLAUDINEI ANTUNES DA SILVA SOUSA	030.053.041.000	IPU	101.24.0190279	0003	16/03/2024	359914/2024
CLAUDINEI APARECIDO INACIO	003.047.017.549	IPU	101.24.0033805	0003	17/03/2024	348403/2024
CLAUDINEI APARECIDO LOPES	BCV1H98	M.TRANS	709.24.2566236	0001	06/03/2024	415106/2024
CLAUDINEI APARECIDO RODRIGUES	006.088.003.000	IPU	101.24.0066813	0003	12/03/2024	350911/2024
CLAUDINEI BATISTA AUGUSTO	214.243	TFFP/FX	406.24.0528431	0001	27/03/2024	389648/2024
CLAUDINEI BATISTA AUGUSTO	161.762	TFFP/FX	406.24.0514984	0001	27/03/2024	382153/2024
CLAUDINEI BATISTA DE SOUZA	FDX7660	M.TRANS	709.24.2568095	0001	06/03/2024	415866/2024
CLAUDINEI CAMPOS APOIO ADMINISTRATIVO	260.485	TFFP/FX	406.24.0543621	0001	27/03/2024	397325/2024
CLAUDINEI COSTA DE SANTANA	315.523	TFFP/FX	406.24.0566102	0001	27/03/2024	406633/2024
CLAUDINEI COSTA DE SANTANA	018.040.089.000	IPU	101.24.0133047	0003	17/03/2024	354926/2024
CLAUDINEI DA SILVA	148.092	TFFP/FX	406.24.0512512	0001	27/03/2024	380770/2024
CLAUDINEI DA SILVA	024.012.066.039	IPU	101.24.0159027	0003	15/03/2024	357278/2024
CLAUDINEI DE SOUZA MOURA	096.377	TFFP/FX	406.24.0505363	0001	27/03/2024	377187/2024
CLAUDINEI DE SOUZA SILVA	204.301	TFFP/FX	406.24.0525818	0001	27/03/2024	388269/2024
CLAUDINEI DEL SORDI	230.743	TFFP/FX	406.24.0533301	0001	27/03/2024	392306/2024
CLAUDINEI DIAS GONCALVES	166.818	TFFP/FX	406.24.0515978	0001	27/03/2024	382711/2024
CLAUDINEI DOMINGOS	DYV7357	M.TRANS	709.24.2600514	0001	20/03/2024	428727/2024
CLAUDINEI DOMINGOS	DYV7357	M.TRANS	709.24.2598848	0001	20/03/2024	427933/2024
CLAUDINEI DOS SANTOS	521.003.012.060	IPU	101.24.0225883	0003	12/03/2024	364268/2024
CLAUDINEI DOS SANTOS	003.005.018.223	IPU	101.24.0026611	0003	17/03/2024	347601/2024
CLAUDINEI DOS SANTOS ARCAS JUNIOR	018.097.061.000	IPU	101.24.0135785	0003	17/03/2024	355224/2024
CLAUDINEI DOS SANTOS ARCAS JUNIOR		ISS CC	705.23.2778681	0010	18/03/2024	411574/2024
CLAUDINEI DUARTE DO CARMO	180.820	TFFP/FX	406.24.0519252	0001	27/03/2024	384538/2024
CLAUDINEI FELIX RIBEIRO	CBA0819	M.TRANS	709.24.2608248	0001	22/03/2024	432407/2024
CLAUDINEI FELIX RIBEIRO	CBA0819	M.TRANS	709.24.2608262	0001	22/03/2024	432418/2024
CLAUDINEI FERNANDES	018.034.090.013	IPU	101.24.0132335	0003	17/03/2024	354874/2024
CLAUDINEI FRANCISCO PEDRETI	087.557	TFFP/FX	406.24.0504434	0001	27/03/2024	376714/2024
CLAUDINEI GOMES PEREIRA	032.075.022.386	IPU	101.24.0204258	0003	17/03/2024	361451/2024
CLAUDINEI HERCULANO DA SILVA MATERIAIS - ME	203.204	TFFP/FX	406.24.0525518	0001	27/03/2024	388117/2024
CLAUDINEI HOMEM	EEE0H27	M.TRANS	709.24.2594677	0001	15/03/2024	425983/2024
CLAUDINEI IZAIAS EPP	154.231	TFFP/FX	406.24.0513592	0001	27/03/2024	381357/2024
CLAUDINEI LEITE	EIH2193	M.TRANS	709.24.2600287	0001	20/03/2024	428579/2024
CLAUDINEI MARTINS PINHEIRO	252.450	TFFP/FX	406.24.0540648	0001	27/03/2024	395949/2024
CLAUDINEI MEDVEDEVAS KOROLKOVAS	003.045.021.297	IPU	101.24.0029696	0003	17/03/2024	347838/2024
CLAUDINEI MERCADO	032.027.061.000	IPU	101.24.0201714	0003	17/03/2024	361034/2024
CLAUDINEI MERCADO		ISS CC	705.23.2804354	0009	07/03/2024	412215/2024
CLAUDINEI MICCAS	GEP4G55	M.TRANS	709.24.2594887	0001	15/03/2024	426077/2024
CLAUDINEI NONATO DE SOUZA	252.558	TFFP/FX	406.24.0540690	0001	27/03/2024	395972/2024
CLAUDINEI OLIVEIRA PARAJARA	115.405	TFFP/FX	406.24.0507752	0001	27/03/2024	378314/2024
CLAUDINEI PEDRO TRINDADE	031.002.037.010	IPU	101.24.0194242	0003	17/03/2024	360292/2024
CLAUDINEI PEREIRA DA COSTA	RIE0J97	M.TRANS	709.24.2571082	0001	06/03/2024	417142/2024
CLAUDINEI PEREIRA DE BARROS	004.018.187.080	IPU	101.24.0040955	0003	15/03/2024	349047/2024
CLAUDINEI PEREIRA DO AMARAL	104.838	TFFP/FX	406.24.0506482	0001	27/03/2024	377711/2024
CLAUDINEI PIRES BATISTA	017.020.065.000	IPU	101.24.0127912	0003	12/03/2024	354547/2024
CLAUDINEI RESENDE DE BRITO	020.005.030.190	IPU	101.24.0140791	0003	15/03/2024	355621/2024



CLAUDINEI ROBERTO	GOZ8G13	M.TRANS	709.24.2616035	0001	28/03/2024	433276/2024
CLAUDINEI RODRIGUES DA SILVA	250.565	TFFP/FX	406.24.0539981	0001	27/03/2024	395640/2024
CLAUDINEI RODRIGUES DOS SANTOS	100.185	TFFP/FX	406.24.0505860	0001	27/03/2024	377419/2024
CLAUDINEI RODRIGUES MENDES	410.036.038.000	CIP	105.24.0272203	0003	29/03/2024	371806/2024
CLAUDINEI RODRIGUES MENDES	410.036.038.000	IPTU	101.24.0213431	0003	12/03/2024	362471/2024
CLAUDINEI RODRIGUES MENDES	620.545.052.000	IPTU	101.24.0261197	0003	12/03/2024	369259/2024
CLAUDINEI RODRIGUES MENDES	620.013.047.000	IPTU	101.24.0259390	0003	12/03/2024	368965/2024
CLAUDINEI SILVA DOS SANTOS	025.001.165.000	IPTU	101.24.0164708	0003	20/03/2024	357830/2024
CLAUDINEI SOARES DOS SANTOS	157.383	TFFP/FX	406.24.0514172	0001	27/03/2024	381695/2024
CLAUDINEI TEIXEIRA EVANG.SOC. IND. DE ADVOCACIA	269.181	TFFP/FX	406.24.0546852	0001	27/03/2024	398732/2024
CLAUDINEI TEIXEIRA EVANGELISTA	FKI0599	M.TRANS	709.24.2590069	0001	15/03/2024	423600/2024
CLAUDINEI VIEIRA DE SOUSA	DME4H70	M.TRANS	709.24.2606175	0001	22/03/2024	431268/2024
CLAUDINEI VIEIRA LIMA	003.045.021.023	IPTU	101.24.0029423	0003	09/03/2024	347805/2024
CLAUDINEIA BAPTISTA DO VALLE DIAS	DFX7J07	M.TRANS	709.24.2597209	0001	20/03/2024	427109/2024
CLAUDINEIA DE PAULA SANTOS	CSF5A66	M.TRANS	709.24.2572129	0001	06/03/2024	417670/2024
CLAUDINEIA DE SOUZA SILVA	014.027.017.002	IPTU	101.24.0113939	0003	12/03/2024	353442/2024
CLAUDINEIA GOMES		P.PUBL	707.24.0276403	0003	29/03/2024	413876/2024
CLAUDINEIA MARIA GASPAROTO	004.073.032.000	IPTU	101.24.0046972	0003	15/03/2024	349451/2024
CLAUDINEIA MARIA SANTANA	LOO7721	M.TRANS	709.24.2598577	0001	20/03/2024	427799/2024
CLAUDINEIA NASCIMENTO PEREIRA DA SILVA	003.045.159.180	IPTU	101.23.2779718	0010	27/03/2024	345532/2024
CLAUDINEIA NASCIMENTO PEREIRA DA SILVA	003.045.159.180	IPTU	101.24.0030006	0003	17/03/2024	347877/2024
CLAUDINEIA PEREIRA NASCIMENTO	532.531.003.263	IPTU	101.24.0248293	0003	12/03/2024	367174/2024
CLAUDINEIA RIBEIRO DE OLIVEIRA	030.138.026.017	IPTU	101.24.0193114	0003	16/03/2024	360188/2024
CLAUDINEIA SANTOS FERREIRA	033.126.007.000	IPTU	101.24.0212017	0003	16/03/2024	362234/2024
CLAUDINEIDE DA SILVA LOTTI	EZR3928	M.TRANS	709.24.2598959	0001	20/03/2024	428001/2024
CLAUDINEIDE DA SILVA LOTTI	EZR3928	M.TRANS	709.24.2584871	0001	15/03/2024	421290/2024
CLAUDINEY ALESSI	030.084.046.000	IPTU	101.24.0191167	0003	16/03/2024	360036/2024
CLAUDINEY ANTONIO FERREIRA SOUZA	228.146	TFFP/FX	406.24.0532550	0001	27/03/2024	391914/2024
CLAUDINEY ARAUJO DE AMORIM	DEF9D13	M.TRANS	709.24.2574509	0001	06/03/2024	418961/2024
CLAUDINEY NOGUEIRA DE FREITAS	512.028.094.229	IPTU	101.24.0222744	0003	12/03/2024	363774/2024
CLAUDINILSON GOMES DE SOUZA	004.018.185.204	IPTU	101.24.0040863	0003	15/03/2024	349040/2024
CLAUDINO BORGES LEAL	015.069.044.000	IPTU	101.24.0118900	0003	12/03/2024	353832/2024
CLAUDINO DE MATOS NETO	030.088.007.000	IPTU	101.24.0191401	0003	16/03/2024	360054/2024
CLAUDINO MARRA	003.100.001.032	IPTU	101.24.0036134	0003	17/03/2024	348597/2024
CLAUDIO ADALBERTO CARNEIRO	101.800	TFFP/FX	406.24.0506075	0001	27/03/2024	377513/2024
CLAUDIO ADRIANO	620.517.011.000	IPTU	101.24.0260887	0003	12/03/2024	369195/2024
CLAUDIO ALBERTO FERREIRA	410.024.021.000	IPTU	101.24.0213090	0003	12/03/2024	362428/2024
CLAUDIO ALEXANDRE LUIZ	620.533.001.000	IPTU	101.24.0261004	0003	12/03/2024	369216/2024
CLAUDIO ALVES	QQL3B89	M.TRANS	709.24.2582894	0001	11/03/2024	420328/2024
CLAUDIO ALVES DA CRUZ	161.576	TFFP/FX	406.24.0514945	0001	27/03/2024	382130/2024
CLAUDIO AMANCIO RODRIGUES DE MELO	510.121.023.000	IPTU	101.24.0215425	0003	12/03/2024	362740/2024
CLAUDIO AMARAL MORALES	DKG9679	M.TRANS	709.24.2589678	0001	15/03/2024	423400/2024
CLAUDIO AMELIO ROMANINI	025.062.020.000	IPTU	101.24.0168498	0003	17/03/2024	358104/2024
CLAUDIO AMESCOA DOS SANTOS	133.794	TFFP/FX	406.24.0510333	0001	27/03/2024	379570/2024
CLAUDIO ANDERSON DE SOUZA ME	204.827	TFFP/FX	406.24.0525968	0001	27/03/2024	388348/2024
CLAUDIO ANTONIO DE SOUZA	244.674	TFFP/FX	406.24.0537926	0001	27/03/2024	394658/2024
CLAUDIO APARECIDO BALDUINO	090.966	TFFP/FX	406.24.0504766	0001	27/03/2024	376873/2024
CLAUDIO APARECIDO BALDUINO	524.408.007.000	IPTU	101.24.0236814	0003	15/03/2024	365595/2024
CLAUDIO APARECIDO DE LEMES	133.584	TFFP/FX	406.24.0510303	0001	27/03/2024	379553/2024
CLAUDIO APARECIDO GARCIA	512.301.004.000	IPTU	101.24.0225469	0003	12/03/2024	364187/2024
CLAUDIO APARECIDO GARCIA EVENTOS ME	212.302	TFFP/FX	406.24.0527987	0001	27/03/2024	389413/2024
CLAUDIO APARECIDO MARTINS	019.004.038.000	IPTU	101.24.0136488	0003	16/03/2024	355264/2024
CLAUDIO APARECIDO VIANA	620.542.018.000	IPTU	101.24.0261125	0003	12/03/2024	369242/2024
CLAUDIO APARECIDO VIANA	620.539.015.000	IPTU	101.24.0261066	0003	12/03/2024	369230/2024
CLAUDIO AQUILA BERTONI MOREIRA	EWV1853	M.TRANS	709.24.2592042	0001	15/03/2024	424592/2024
CLAUDIO ARAUJO DA SILVA	DPC5933	M.TRANS	709.24.2601039	0001	20/03/2024	429004/2024
CLAUDIO ARLINDO MARINHO	003.045.021.028	IPTU	101.24.0029428	0003	17/03/2024	347806/2024
CLAUDIO ARROYO PONCE DE LEON	GHP9457	M.TRANS	709.24.2587402	0001	15/03/2024	422525/2024
CLAUDIO AUGUSTO ALVES	EE29644	M.TRANS	709.24.2573084	0001	06/03/2024	418160/2024
CLAUDIO AUGUSTO BASILIO	005.061.006.069	IPTU	101.24.0054449	0003	12/03/2024	350092/2024
CLAUDIO AUGUSTO CHERICONI	252.367	TFFP/FX	406.24.0540609	0001	27/03/2024	395924/2024
CLAUDIO AUGUSTO MACHADO - ME	198.160	TFFP/FX	406.24.0524145	0001	27/03/2024	387396/2024
CLAUDIO BANDEIRA	GJW6480	M.TRANS	709.24.2603646	0001	22/03/2024	430081/2024
CLAUDIO BARALDI SERVICOS EMPRESARIAIS - ME	240.074	TFFP/FX	406.24.0536346	0001	27/03/2024	393884/2024
CLAUDIO BLANES - ESPOLIO	015.105.003.000	IPTU	101.24.0120571	0003	12/03/2024	353982/2024
CLAUDIO BLANES - ESPOLIO		ISS CC	705.23.2803367	0009	07/03/2024	411973/2024
CLAUDIO BORIN FERREIRA BASTOS		ISS CC	705.23.2806780	0009	07/03/2024	413065/2024
CLAUDIO BRACIAOLI	001.111.026.000	IPTU	101.24.0015348	0003	12/03/2024	346833/2024
CLAUDIO BRITO RODRIGUES	029.101.016.000	IPTU	101.24.0186363	0003	12/03/2024	359573/2024
CLAUDIO CAETANO DE ARAUJO JUNIOR	297.892	MULTA	704.24.2563217	0001	19/03/2024	411476/2024
CLAUDIO CARDOSO DOS SANTOS	026.037.007.003	IPTU	101.24.0173568	0003	12/03/2024	358509/2024
CLAUDIO CARNEIRO MACHADO	MPQ5I86	M.TRANS	709.24.2607538	0001	22/03/2024	432024/2024
CLAUDIO CASSIO DE OLIVEIRA	129.661	TFSANIT	407.24.0258443	0002	27/03/2024	409002/2024
CLAUDIO CASSIO DE OLIVEIRA	129.661	TFFP/FX	406.24.0509761	0001	27/03/2024	379259/2024
CLAUDIO CAVALCANTE BONFIM - ME	216.734	TFFP/FX	406.24.0529226	0001	27/03/2024	390102/2024
CLAUDIO CAVALCANTE DA SILVA TRANSPORTES	203.917	TFFP/FX	406.24.0525688	0001	27/03/2024	388204/2024
CLAUDIO CESAR DE OLIVEIRA - ESPOLIO	033.124.005.160	IPTU	101.24.0210900	0003	16/03/2024	362103/2024
CLAUDIO CESAR FRENGUELLI SERVICOS	217.692	ISS	292.24.2973611	0001	15/06/2019	373977/2024
CLAUDIO CESARIO DA SILVA	532.060.003.000	IPTU	101.24.0241791	0003	12/03/2024	366113/2024
CLAUDIO CHAGAS DE OLIVEIRA	093.764	TFFP/FX	406.24.0505059	0001	27/03/2024	377037/2024
CLAUDIO CHERICONI	DMB2391	M.TRANS	709.24.2592823	0001	15/03/2024	424979/2024
CLAUDIO COLELLO SOBRINHO	EKK2G88	M.TRANS	709.24.2617036	0001	28/03/2024	433862/2024
CLAUDIO COLOMBINI	FBF8D15	M.TRANS	709.24.2587153	0001	15/03/2024	422405/2024
CLAUDIO COLONHEZZI	192.418	TFFP/FX	406.24.0522469	0001	27/03/2024	386385/2024
CLAUDIO CORDEIRO GOUVEIA	532.310.079.000	IPTU	101.24.0246701	0003	12/03/2024	366921/2024
CLAUDIO CORDEIRO GOUVEIA		ISS CC	705.23.2806472	0009	07/03/2024	412941/2024
CLAUDIO CORTIELHA - ESPOLIO	004.052.052.027	IPTU	101.24.0045593	0003	15/03/2024	349376/2024
CLAUDIO DA CONCEICAO CARVALHO	018.042.004.059	IPTU	101.24.0133244	0003	17/03/2024	354949/2024
CLAUDIO DA CUNHA	EUJ0721	M.TRANS	709.24.2592388	0001	15/03/2024	424766/2024
CLAUDIO DA CUNHA	025.059.076.000	IPTU	101.24.0167901	0003	17/03/2024	358079/2024
CLAUDIO DA ROCHA		ISS CC	705.23.2806246	0009	07/03/2024	412847/2024
CLAUDIO DA ROCHA MOVEIS ME	175.992	TFFP/FX	406.24.0518061	0001	27/03/2024	383845/2024
CLAUDIO DA SILVA	FAL6I76	M.TRANS	709.24.2603466	0001	22/03/2024	429993/2024
CLAUDIO DA SILVA OLIVEIRA	021.007.088.119	IPTU	101.24.0148634	0003	16/03/2024	356429/2024
CLAUDIO DA SILVA PINTO - ESPOLIO	032.077.060.000	IPTU	101.23.2750637	0010	06/03/2024	345406/2024
CLAUDIO DE ALMEIDA NETO	ETM3651	M.TRANS	709.24.2590513	0001	15/03/2024	423821/2024
CLAUDIO DE ANDRADE ANTONIO	298.534	TFFP/FX	406.24.0558915	0001	27/03/2024	403896/2024
CLAUDIO DE ANDRADE ANTONIO	FJ3C43	M.TRANS	709.24.2590256	0001	15/03/2024	423690/2024
CLAUDIO DE FREITAS CAIRES	180.416	TFFP/FX	406.24.0519165	0001	27/03/2024	384484/2024
CLAUDIO DE JESUS	EMBU9J3	M.TRANS	709.24.2603217	0001	22/03/2024	429859/2024
CLAUDIO DE JESUS SILVA - ME	235.544	TFFP/FX	406.24.0534852	0001	27/03/2024	393126/2024
CLAUDIO DE LIMA	DYB4937	M.TRANS	709.24.2583743	0001	11/03/2024	420790/2024
CLAUDIO DE LIMA	DYB4937	M.TRANS	709.24.2572362	0001	06/03/2024	417794/2024
CLAUDIO DE OLIVEIRA	003.115.001.019	IPTU	101.24.0037224	0003	17/03/2024	348727/2024

CLAUDIO DE OLIVEIRA MENDONCA	001.049.067.007	IPU	101.24.0009043	0003	12/03/2024	346471/2024
CLAUDIO DE OLIVEIRA MENDONCA	001.049.067.062	IPU	101.24.0009098	0003	12/03/2024	346475/2024
CLAUDIO DE OLIVEIRA RIBEIRO		ISS CC	705.23.3260234	0003	29/03/2024	413663/2024
CLAUDIO DE SOUSA SILVA	ECY8119	M.TRANS	709.24.2607865	0001	22/03/2024	432201/2024
CLAUDIO DE SOUZA DOS SANTOS	001.037.076.309	IPU	101.24.0007836	0003	12/03/2024	346405/2024
CLAUDIO DE SOUZA DOS SANTOS	001.037.076.009	IPU	101.24.0007536	0003	12/03/2024	346386/2024
CLAUDIO DEMARCHI	177.826	TFFP/FX	406.24.0518526	0001	27/03/2024	384105/2024
CLAUDIO DOMINGUES DE OLIVEIRA	228.803	TFFP/FX	406.24.0532759	0001	27/03/2024	392033/2024
CLAUDIO DUARTE SILVEIRA	131.405	TFFP/FX	406.24.0510012	0001	27/03/2024	379400/2024
CLAUDIO EDUARDO DELGADO	003.130.040.000	IPU	101.24.0038826	0003	17/03/2024	348902/2024
CLAUDIO EDUARDO GAVA	016.015.138.190	IPU	101.24.0123618	0003	12/03/2024	354247/2024
CLAUDIO FELIX DA SILVA - ESPOLIO		ISS CC	705.23.2804956	0009	07/03/2024	412437/2024
CLAUDIO FELIX DA SILVA - ESPOLIO	524.423.010.000	IPU	101.24.0237110	0003	23/03/2024	365627/2024
CLAUDIO FERNANDO DE OLIVEIRA	532.510.010.000	IPU	101.24.0247802	0003	12/03/2024	367057/2024
CLAUDIO FERREIRA	223.044	MULTA	704.24.2528415	0001	05/03/2024	411378/2024
CLAUDIO FERREIRA ANISIO	020.068.066.000	IPU	101.24.0144181	0003	15/03/2024	355938/2024
CLAUDIO FERREIRA DOS SANTOS	JHH5899	M.TRANS	709.24.2606585	0001	22/03/2024	431528/2024
CLAUDIO FERREIRA MARTINS	006.011.018.000	IPU	101.24.0058806	0003	12/03/2024	350367/2024
CLAUDIO FLEURY DE CAMARGO BOROMELLO	012.091.005.000	IPU	101.24.0107119	0003	15/03/2024	353015/2024
CLAUDIO FLORIO	520.003.032.000	IPU	101.24.0225518	0003	12/03/2024	364197/2024
CLAUDIO GABRIEL DE SOUZA	620.505.012.000	IPU	101.24.0260760	0003	12/03/2024	369168/2024
CLAUDIO GASPARINI MOTORES	084.647	TFFP/FX	406.24.0504147	0001	27/03/2024	376581/2024
CLAUDIO GOMES BARBOSA - ME	166.068	TFFP/FX	406.24.0515833	0001	27/03/2024	382634/2024
CLAUDIO GOMES CASTILHO		ISS CC	705.23.2807024	0009	07/03/2024	413142/2024
CLAUDIO GUILLAUMON - ESPOLIO	402.011.001.000	IPU	101.24.0212402	0003	15/03/2024	362305/2024
CLAUDIO HIROSHI ELEUTERIO KODAMA	173.698	TFFP/FX	406.24.0517484	0001	27/03/2024	383523/2024
CLAUDIO HIROSHI TANI	CYX7069	M.TRANS	709.24.2584952	0001	15/03/2024	421329/2024
CLAUDIO HONORIO SANTOS	EUC2F13	M.TRANS	709.24.2582341	0001	11/03/2024	420069/2024
CLAUDIO HORST MORGENSTERN	268.745	TFFP/FX	406.24.0546674	0001	27/03/2024	398652/2024
CLAUDIO JEREZ JUNIOR	020.046.133.004	IPU	101.24.0143048	0003	15/03/2024	355838/2024
CLAUDIO JERONIMO CAMPOS	271.063	TFFP/FX	406.24.0547518	0001	27/03/2024	399041/2024
CLAUDIO JESUS D ANGELO	033.021.097.000	IPU	101.24.0206111	0003	16/03/2024	361668/2024
CLAUDIO JOSE BARBOSA	FDT6D68	M.TRANS	709.24.2586561	0001	15/03/2024	422104/2024
CLAUDIO JOSE DA SILVA	522.113.012.000	CIP	105.24.0273167	0003	29/03/2024	372159/2024
CLAUDIO JOSE DA SILVA	FLF6E39	M.TRANS	709.24.2574284	0001	06/03/2024	418816/2024
CLAUDIO JOSE DA SILVA	522.113.012.000	IPU	101.24.0233424	0003	12/03/2024	365103/2024
CLAUDIO JOSE DA SILVA	FLF6E39	M.TRANS	709.24.2574176	0001	06/03/2024	418740/2024
CLAUDIO JOSE DE ALMEIDA GUEDES	020.050.023.000	IPU	101.24.0143286	0003	15/03/2024	355848/2024
CLAUDIO JOSE DE SANTANA BARBOSA	235.270	TFFP/FX	406.24.0534768	0001	27/03/2024	393079/2024
CLAUDIO JOSE FERNANDES	FLQ4A33	M.TRANS	709.24.2596976	0001	20/03/2024	426988/2024
CLAUDIO JOSE FERREIRA		ISS CC	705.23.2806261	0009	07/03/2024	412852/2024
CLAUDIO JOSE GOMES	024.019.137.236	IPU	101.24.0161116	0003	15/03/2024	357515/2024
CLAUDIO JOSE LOPES DE ALMEIDA	021.007.088.159	IPU	101.24.0148674	0003	16/03/2024	356432/2024
CLAUDIO JOSE PICCAGLI	216.589	TFFP/FX	406.24.0529176	0001	27/03/2024	390068/2024
CLAUDIO JOSE PIGOSSO	510.100.048.061	IPU	101.24.0214149	0003	12/03/2024	362566/2024
CLAUDIO JOSE PINAS	GDH3H74	M.TRANS	709.24.2581492	0001	11/03/2024	419616/2024
CLAUDIO JOSE TASCONE	016.047.005.000	IPU	101.24.0126183	0003	12/03/2024	354443/2024
CLAUDIO KATSUMI UMEDA	195.350	TFFP/FX	406.24.0523337	0001	27/03/2024	386904/2024
CLAUDIO LANTIN MAQUINAS ME	228.344	TFFP/FX	406.24.0532612	0001	27/03/2024	391951/2024
CLAUDIO LEITE ORMOND	150.597	TFFP/FX	406.24.0512954	0001	27/03/2024	381015/2024
CLAUDIO LENDIMUTH	187.525	TFFP/FX	406.24.0521092	0001	27/03/2024	385601/2024
CLAUDIO LINHARES FUIZA	185.002	TFSANIT	407.24.0259216	0002	27/03/2024	409232/2024
CLAUDIO LINHARES FUIZA	185.002	TFFP/FX	406.24.0520373	0001	27/03/2024	385189/2024
CLAUDIO LINHARES FUIZA	522.121.038.000	IPU	101.24.0233605	0003	12/03/2024	365122/2024
CLAUDIO LISBOA FARIAS	128.199	TFFP/FX	406.24.0509556	0001	27/03/2024	379147/2024
CLAUDIO LOCATELLI	100.155	TFFP/FX	406.24.0505856	0001	27/03/2024	377418/2024
CLAUDIO LORCA	004.037.011.189	IPU	101.24.0042269	0003	15/03/2024	349149/2024
CLAUDIO LUCIO	003.036.051.027	IPU	101.24.0028484	0003	17/03/2024	347717/2024
CLAUDIO LUCIO PINTO	402.020.013.000	IPU	101.24.0212615	0003	15/03/2024	362350/2024
CLAUDIO LUGLI SARTORIO	263.303	TFFP/FX	406.24.0544673	0001	27/03/2024	397770/2024
CLAUDIO LUIZ DE OLIVEIRA	GAN7E55	M.TRANS	709.24.2589290	0001	15/03/2024	423202/2024
CLAUDIO LUIZ GONCALVES DA SILVA	FYN4583	M.TRANS	709.24.2583315	0001	11/03/2024	420555/2024
CLAUDIO M. GONCALVES CONSULT. EM TE.CA INF.LTDA	294.578	TFFP/FX	406.24.0557218	0001	27/03/2024	403184/2024
CLAUDIO MARCIO DOS SANTOS	222.807	TFFP/FX	406.24.0531109	0001	27/03/2024	391166/2024
CLAUDIO MARCIO SIMULA	156.176	TFFP/FX	406.24.0513937	0001	27/03/2024	381566/2024
CLAUDIO MARIANO DA SILVA	DKF8459	M.TRANS	709.24.2592458	0001	15/03/2024	424800/2024
CLAUDIO MARIANO DA SILVA	DKF8459	M.TRANS	709.24.2571687	0001	06/03/2024	417427/2024
CLAUDIO MARQUES	175.189	TFFP/FX	406.24.0517864	0001	27/03/2024	383743/2024
CLAUDIO MARTIN BIANCO	255.790	TFFP/FX	406.24.0541895	0001	27/03/2024	396504/2024
CLAUDIO MARTIN BIANCO	002.077.005.688	IPU	101.24.0025277	0003	12/03/2024	347533/2024
CLAUDIO MARTIN BIANCO	002.077.005.661	IPU	101.24.0025250	0003	12/03/2024	347530/2024
CLAUDIO MARTIN BIANCO	002.077.005.140	IPU	101.24.0024729	0003	12/03/2024	347492/2024
CLAUDIO MARTINEZ - ESPOLIO	015.115.006.000	IPU	101.24.0120857	0003	12/03/2024	354001/2024
CLAUDIO MARTINS DE OLIVEIRA LOPES	033.124.072.000	IPU	101.24.0212008	0003	16/03/2024	362232/2024
CLAUDIO MARTINS SANTIAGO	532.010.151.000	IPU	101.24.0240223	0003	12/03/2024	365961/2024
CLAUDIO MASAO YAMADA TRANSPORTES - ME	194.100	TFFP/FX	406.24.0522955	0001	27/03/2024	386679/2024
CLAUDIO MASSANORI KUWAMOTO	002.089.024.000	IPU	101.24.0025898	0003	12/03/2024	347564/2024
CLAUDIO MASSAYUKI SATAKE	023.001.070.153	IPU	101.24.0154570	0003	12/03/2024	356914/2024
CLAUDIO MAZZORANA	FGP0689	M.TRANS	709.24.2586369	0001	15/03/2024	422005/2024
CLAUDIO MENDES TEIXEIRA	532.100.100.011	IPU	101.24.0244392	0003	12/03/2024	366550/2024
CLAUDIO MESSIAS DE BRITO	CXG6804	M.TRANS	709.24.2603539	0001	22/03/2024	430024/2024
CLAUDIO MURAKAMI LTDA	335.567	TFFP/FX	406.24.0571394	0001	27/03/2024	408242/2024
CLAUDIO NERY PEREIRA JUNIOR	EXM3544	M.TRANS	709.24.2615991	0001	28/03/2024	433243/2024
CLAUDIO NEVES DE SOUZA	129.366	TFFP/FX	406.24.0509726	0001	27/03/2024	379242/2024
CLAUDIO NOBRE DA SILVA	532.306.010.000	IPU	101.24.0246522	0003	12/03/2024	366879/2024
CLAUDIO NOGUEIRA DA COSTA	EBE5367	M.TRANS	709.24.2600974	0001	20/03/2024	428967/2024
CLAUDIO NONATO PEREIRA	248.516	TFFP/FX	406.24.0539240	0001	27/03/2024	395279/2024
CLAUDIO NUNES DE OLIVEIRA	EFU1209	M.TRANS	709.24.2563711	0001	06/03/2024	414116/2024
CLAUDIO OLAVO ROCHA DOS SANTOS	033.098.044.000	IPU	101.24.0209948	0003	16/03/2024	362021/2024
CLAUDIO OLAVO ROCHA DOS SANTOS	177.817	TFFP/FX	406.24.0518522	0001	27/03/2024	384102/2024
CLAUDIO OLIVEIRA DE FARIAS	CFG6J13	M.TRANS	709.24.2601542	0001	20/03/2024	429264/2024
CLAUDIO OLIVENCIA MUNHOZ	197.145	TFFP/FX	406.24.0523839	0001	27/03/2024	387202/2024
CLAUDIO OSCAR GAUTTER	EPI2179	M.TRANS	709.24.2607600	0001	22/03/2024	432059/2024
CLAUDIO PACHECO	EVV0789	M.TRANS	709.24.2603997	0001	22/03/2024	430259/2024
CLAUDIO PARRA MINGORANCE	003.047.012.205	IPU	101.24.0030483	0003	17/03/2024	347949/2024
CLAUDIO PASTRO CASAGRANDE	033.002.250.293	IPU	101.24.0205510	0003	16/03/2024	361600/2024
CLAUDIO PAULO BROSSELIN	003.047.012.122	IPU	101.24.0030400	0003	17/03/2024	347933/2024
CLAUDIO PEDRO COUTO	089.565	TFFP/FX	406.24.0504639	0001	27/03/2024	376819/2024
CLAUDIO PEPPE	623.409.010.000	IPUTUCE	103.24.0262190	0003	17/03/2024	370683/2024
CLAUDIO PEREIRA BARBOSA	EYJ0197	M.TRANS	709.24.2590138	0001	15/03/2024	423628/2024
CLAUDIO PEREIRA BARBOSA	016.026.090.000	IPU	101.24.0124660	0003	12/03/2024	354339/2024
CLAUDIO PEREIRA BARROS - ESPOLIO		ISS CC	705.23.2804667	0009	07/03/2024	412339/2024
CLAUDIO PEREIRA BORGES	GOL7364	M.TRANS	709.24.2586667	0001	15/03/2024	422162/2024
CLAUDIO PEREIRA DA SILVA	DJJ3628	M.TRANS	709.24.2572633	0001	06/03/2024	417941/2024

CLAUDIO PEREIRA DE SOUZA	155.332	TFFP/FX	406.24.0513781	0001	27/03/2024	381470/2024
CLAUDIO PEREIRA DOS SANTOS	248.319	TFFP/FX	406.24.0539170	0001	27/03/2024	395257/2024
CLAUDIO PERES DA SILVA	018.039.119.135	IPUTU	101.24.0132975	0003	17/03/2024	354919/2024
CLAUDIO PINTO DA SILVA	241.336	TFFP/FX	406.24.0536808	0001	27/03/2024	394111/2024
CLAUDIO PROFITTE	ENF0915	M.TRANS	709.24.2573928	0001	06/03/2024	418604/2024
CLAUDIO QUADROS FERNANDES	018.081.030.000	IPUTU	101.24.0135394	0003	17/03/2024	355199/2024
CLAUDIO RAIMUNDO MARCIANO	196.043	TFFP/FX	406.24.0523527	0001	27/03/2024	387023/2024
CLAUDIO RAMOS GONCALVES	111.199	TFFP/FX	406.24.0507260	0001	27/03/2024	378086/2024
CLAUDIO RIBEIRO HION	QN85157	M.TRANS	709.24.2582582	0001	11/03/2024	420191/2024
CLAUDIO RICARDO MORENO	124.929	TFFP/FX	406.24.0509055	0001	27/03/2024	378927/2024
CLAUDIO ROBERTO CAVAGNOLLI	005.027.047.038	IPUTU	101.24.0052155	0003	12/03/2024	349825/2024
CLAUDIO ROBERTO DA SILVA BRITO	EBT5308	M.TRANS	709.24.2580999	0001	11/03/2024	419333/2024
CLAUDIO ROBERTO DANTAS DE LIMA	126.007	TFFP/FX	406.24.0509202	0001	27/03/2024	378995/2024
CLAUDIO ROBERTO DE FREITAS	100.451	TFFP/FX	406.24.0505898	0001	27/03/2024	377435/2024
CLAUDIO ROBERTO DE OLIVEIRA	125.679	TFFP/FX	406.24.0509146	0001	27/03/2024	378968/2024
CLAUDIO ROBERTO DE OLIVEIRA	521.040.039.000	IPUTU	101.24.0227723	0003	12/03/2024	364417/2024
CLAUDIO ROBERTO DE SAVINO	RTQ8D11	M.TRANS	709.24.2587852	0001	15/03/2024	422742/2024
CLAUDIO ROBERTO DE SOUZA	521.400.033.311	IPUTU	101.24.0229169	0003	12/03/2024	364611/2024
CLAUDIO ROBERTO DE SOUZA	521.400.033.311	CIP	105.24.0272972	0003	29/03/2024	372121/2024
CLAUDIO ROBERTO DIAS	030.048.038.000	IPUTU	101.24.0190089	0003	16/03/2024	359891/2024
CLAUDIO ROBERTO DOS SANTOS	165.442	TFFP/FX	406.24.0515702	0001	27/03/2024	382559/2024
CLAUDIO ROBERTO MARINHO FERREIRA	IXE0A29	M.TRANS	709.24.2566361	0001	06/03/2024	415162/2024
CLAUDIO ROBERTO MONTEIRO DA PAIXAO	031.038.058.175	IPUTU	101.24.0195870	0003	17/03/2024	360433/2024
CLAUDIO ROBERTO PIRES DE SOUZA	PWY4G41	M.TRANS	709.24.2596702	0001	20/03/2024	426839/2024
CLAUDIO ROBERTO PUGLISSA ME	189.561	TFFP/FX	406.24.0521653	0001	27/03/2024	385919/2024
CLAUDIO ROBERTO RODRIGUES GOMES - ME	207.013	ISS	292.24.4323310	0001	15/01/2024	374228/2024
CLAUDIO ROBERTO TANURI	620.604.015.000	IPUTU	101.24.0261265	0003	12/03/2024	369272/2024
CLAUDIO ROBERTO TANURI	183.366	TFFP/FX	406.24.0519939	0001	27/03/2024	384933/2024
CLAUDIO RODRIGO BELTRAME	DFM5H44	M.TRANS	709.24.2601544	0001	20/03/2024	429265/2024
CLAUDIO RODRIGUES ANDRADE	105.874	TFFP/FX	406.24.0506608	0001	27/03/2024	37772/2024
CLAUDIO RODRIGUES DE AZEVEDO	532.200.032.000	IPUTU	101.24.0246005	0003	12/03/2024	366795/2024
CLAUDIO ROGERIO PULINI	JQT5449	M.TRANS	709.24.2572154	0001	06/03/2024	417681/2024
CLAUDIO SACUTI - ESPOLIO	015.045.044.000	IPUTU	101.24.0118064	0003	12/03/2024	353755/2024
CLAUDIO SANCHES	532.209.046.000	IPUTU	101.24.0246344	0003	12/03/2024	366852/2024
CLAUDIO SANTANA LIMA	002.073.021.006	IPUTU	101.24.0022601	0003	12/03/2024	347339/2024
CLAUDIO SANTOS SANTANA	532.100.095.069	IPUTU	101.24.0243922	0003	12/03/2024	366430/2024
CLAUDIO SERGIO GAIOTO	512.024.166.005	IPUTU	101.24.0221889	0003	12/03/2024	363677/2024
CLAUDIO SEVAROLLI	031.077.037.000	IPUTU	101.24.0197349	0003	17/03/2024	360599/2024
CLAUDIO SPAGGARI OSTHEIMER	ERY8E84	M.TRANS	709.24.2595927	0001	15/03/2024	426697/2024
CLAUDIO SPESSOTTO DE MEDEIROS	254.243	TFFP/FX	406.24.0541303	0001	27/03/2024	396241/2024
CLAUDIO TECO	134.813	TFFP/FX	406.24.0510482	0001	27/03/2024	379643/2024
CLAUDIO TEIXEIRA	289.955	TFFP/FX	406.24.0555140	0001	27/03/2024	402308/2024
CLAUDIO TORRECILLAS TORRECILLAS		ISS CC	705.23.3260348	0002	07/03/2024	413664/2024
CLAUDIO TRENTIN	002.079.001.044	IPUTU	101.24.0025476	0003	12/03/2024	347542/2024
CLAUDIO VARRONE JUNIOR	012.038.016.000	IPUTU	101.24.0103833	0003	15/03/2024	352823/2024
CLAUDIO VIEIRA	510.100.043.071	IPUTU	101.24.0213773	0003	12/03/2024	362521/2024
CLAUDIO VIEIRA DE PAIVA	017.024.057.028	IPUTU	101.24.0128938	0003	12/03/2024	354639/2024
CLAUDIO VIEIRA DO NASCIMENTO - EPP	236.523	TFFP/FX	406.24.0535172	0001	27/03/2024	393294/2024
CLAUDIO XAVIER DOS SANTOS	GEM2110	M.TRANS	709.24.2574769	0001	06/03/2024	419091/2024
CLAUDIOMAR CRUZ		ISS CC	705.23.2805058	0009	07/03/2024	412479/2024
CLAUDIOMAR CRUZ	524.431.019.000	IPUTU	101.24.0237443	0003	15/03/2024	365673/2024
CLAUDIOMIR FELIPE	003.011.015.000	IPUTU	101.24.0027113	0003	17/03/2024	347631/2024
CLAUDIOMIRO BATISTA DOS SANTOS JUNIOR	260.751	TFFP/FX	406.24.0543734	0001	27/03/2024	397360/2024
CLAUDIOMIRO DE OLIVEIRA COMERCIO	289.073	TFFP/FX	406.24.0554745	0001	27/03/2024	402150/2024
CLAUDIONEIDE SILVA SANTOS	QOF4019	M.TRANS	709.24.2568302	0001	06/03/2024	415977/2024
CLAUDIONOR ALVES DOS SANTOS	030.030.003.000	IPUTU	101.24.0188652	0003	16/03/2024	359730/2024
CLAUDIONOR ALVES PINA	532.010.141.000	CIP	105.24.0273638	0003	29/03/2024	372332/2024
CLAUDIONOR BATISTA DO NASCIMENTO 0492985	EWL1312	M.TRANS	709.24.2569862	0001	06/03/2024	416609/2024
CLAUDIONOR BATISTA DOS SANTOS		P.PUBL	707.24.0276333	0003	29/03/2024	413848/2024
CLAUDIONOR CALADO	LCV9208	M.TRANS	709.24.2606048	0001	22/03/2024	431189/2024
CLAUDIONOR CALADO	LCV9208	M.TRANS	709.24.2598687	0001	20/03/2024	427855/2024
CLAUDIONOR CALADO	LCV9208	M.TRANS	709.24.2616819	0001	28/03/2024	433728/2024
CLAUDIONOR CALADO	LCV9208	M.TRANS	709.24.2584894	0001	15/03/2024	421301/2024
CLAUDIONOR CALADO	LCV9208	M.TRANS	709.24.2582079	0001	11/03/2024	419915/2024
CLAUDIONOR COUTINHO		ISS CC	705.23.2803752	0009	07/03/2024	412056/2024
CLAUDIONOR DA CONCEICAO		ISS CC	705.23.2802373	0009	07/03/2024	411747/2024
CLAUDIONOR DE ARAUJO	FYM2125	M.TRANS	709.24.2584905	0001	15/03/2024	421307/2024
CLAUDIONOR DE JESUS CORREIA - EPP	207.303	TFFP/FX	406.24.0526615	0001	27/03/2024	388682/2024
CLAUDIONOR DE OLIVEIRA CRESPO - ESPOLIO	003.047.016.378	IPUTU	101.24.0032639	0003	17/03/2024	348243/2024
CLAUDIONOR DOS SANTOS	019.030.046.000	IPUTU	101.24.0138795	0003	16/03/2024	355450/2024
CLAUDIONOR PEREIRA LIMA	021.030.041.000	IPUTU	101.24.0150061	0003	16/03/2024	356533/2024
CLAUDIONOR RODRIGUES LEITE	009.070.009.000	IPUTU	101.24.0085422	0003	15/03/2024	351883/2024
CLAUDIONOR RODRIGUES LEITE	023.050.070.000	IPUTU	101.24.0156912	0003	12/03/2024	357088/2024
CLAUDIONOR SOARES DA SILVA	EWL0C10	M.TRANS	709.24.2565128	0001	06/03/2024	414597/2024
CLAUDIO'S ENGLISH ACADEMIA DE IDIOMAS LTDA.	296.211	TFFP/FX	406.24.0557933	0001	27/03/2024	403496/2024
CLAUDIRENE SILVA DE OLIVEIRA - ME	239.200	TFFP/FX	406.24.0536063	0001	27/03/2024	393742/2024
CLAUDIVAN OTAVIO DA SILVA	EYN3454	M.TRANS	709.24.2573690	0001	06/03/2024	418472/2024
CLAUDIVAN OTAVIO DA SILVA	EYN3454	M.TRANS	709.24.2616900	0001	28/03/2024	433775/2024
CLAUDIVAN SANTOS SILVA	016.015.127.104	IPUTU	101.24.0123177	0003	12/03/2024	354196/2024
CLAUDIVANIO GOMES FERREIRA		ISS CC	705.23.2807601	0009	07/03/2024	413338/2024
CLAUDIVANIO GOMES FERREIRA	534.126.013.000	IPUTU	101.24.0256244	0003	16/03/2024	368388/2024
CLAUDNEI COSTA VANCIN	019.016.034.000	IPUTU	101.24.0137787	0003	16/03/2024	355361/2024
CLAUDOAR DE JESUS DOS SANTOS	145.779	TFFP/FX	406.24.0512120	0001	27/03/2024	380551/2024
CLAUDOMI MIRANDA DA CRUZ	532.065.067.000	IPUTU	101.24.0242133	0003	12/03/2024	366153/2024
CLAUDOMIRO ALVES AMARO	003.047.017.324	IPUTU	101.24.0033580	0003	17/03/2024	348369/2024
CLAUDOMIRO DE SOUSA LOURENCO	029.020.047.000	IPUTU	101.24.0183499	0003	12/03/2024	359372/2024
CLAUDOMIRO DIAS DA SILVA	NJH2218	M.TRANS	709.24.2599461	0001	20/03/2024	428205/2024
CLAUDOMIRO FERREIRA DA SILVA	021.091.012.000	IPUTU	101.24.0152975	0003	16/03/2024	356772/2024
CLAUDOMIRO GUIMARAES OLIVEIRA	DG6933	M.TRANS	709.24.2586908	0001	15/03/2024	422273/2024
CLAUDOMIRO MOREIRA DE CARVALHO	626.424.009.000	IPUTUTCE	103.24.0263378	0003	17/03/2024	371249/2024
CLAUDOMIRO PAULO DA SILVA	533.312.059.000	IPUTU	101.24.0252957	0003	16/03/2024	367899/2024
CLAUHENRIS TRANSPORTES LTDA ME	212.029	TFFP/FX	406.24.0527901	0001	27/03/2024	389371/2024
CLAUMIR RIBEIRO SANTOS	096.887	TFFP/FX	406.24.0505414	0001	27/03/2024	377216/2024
CLAURICE PEREIRA SOARES	272.831	TFFP/FX	406.24.0548179	0001	27/03/2024	399340/2024
CLAURIVALDO TRUFFI - ESPOLIO	005.058.007.017	IPUTU	101.24.0053429	0003	12/03/2024	349938/2024
CLAUS JURGEN HELLMICH	258.893	TFFP/FX	406.24.0543049	0001	27/03/2024	397053/2024
CLAUSIUS PESTANA - ESPOLIO	024.053.014.000	IPUTU	101.24.0163271	0003	15/03/2024	357704/2024
CLAUSNER BORZANI SOBRINHO - ESPOLIO	610.409.004.000	IPUTUTCE	103.24.0258743	0003	17/03/2024	370259/2024
CLAVIS AGRIPINO DE ASSIS	023.053.088.000	IPUTU	101.24.0157635	0003	12/03/2024	357131/2024
CLAVIS AGRIPINO DE ASSIS	002.073.020.161	IPUTU	101.24.0022539	0003	13/03/2024	347336/2024
CLAYDSON MANFRIN DE LIMA	258.643	TFFP/FX	406.24.0542947	0001	27/03/2024	397003/2024
CLAYTON ALEXANDRE TORRENTES	EST3A59	M.TRANS	709.24.2582101	0001	11/03/2024	419927/2024
CLAYTON ANTONIO JOAQUIM	020.031.006.000	IPUTU	101.24.0142330	0003	15/03/2024	355776/2024
CLAYTON ARANTES RODRIGUES	014.029.009.051	IPUTU	101.24.0114529	0003	08/03/2024	353491/2024

CLAYTON AVELINO DE FARIAS	532.029.002.000	IPTU	101.24.0240567	0003	12/03/2024	366000/2024
CLAYTON BRAGA SILVA	317.226	TFFP/FX	406.24.0566655	0001	27/03/2024	406822/2024
CLAYTON CARDOSO	218.680	TFFP/FX	406.24.0529830	0001	27/03/2024	390450/2024
CLAYTON CRISTIANO FELIX ASSESS. E REPRES. - ME	214.276	TFFP/FX	406.24.0528442	0001	27/03/2024	389655/2024
CLAYTON DE ALBUQUERQUE	510.215.067.000	CIP	105.24.0272372	0003	29/03/2024	371888/2024
CLAYTON DE ALBUQUERQUE	510.215.067.000	IPTU	101.24.0216015	0003	12/03/2024	362833/2024
CLAYTON DE PAULA ROBERTO	FZE1G56	M.TRANS	709.24.2598584	0001	20/03/2024	427802/2024
CLAYTON DE SOUZA - ME	258.348	TFFP/FX	406.24.0542832	0001	27/03/2024	396950/2024
CLAYTON DE SOUZA - ME	258.348	ISS	292.24.4323434	0001	15/01/2024	374339/2024
CLAYTON DE SOUZA CENTOAMORE	027.029.113.049	IPTU	101.24.0177165	0003	12/03/2024	358832/2024
CLAYTON DOS SANTOS	DSL0994	M.TRANS	709.24.2608392	0001	22/03/2024	432490/2024
CLAYTON FERREIRA DE ARAUJO - ME	138.087	TFFP/FX	406.24.0510967	0001	27/03/2024	379898/2024
CLAYTON FERREIRA DO NASCIMENTO	314.726	TFFP/FX	406.24.0565746	0001	27/03/2024	406505/2024
CLAYTON IARTELLI	EYK4321	M.TRANS	709.24.2569446	0001	06/03/2024	416441/2024
CLAYTON JOSE SOARES DA SILVA	003.047.016.331	IPTU	101.24.0032592	0003	17/03/2024	348231/2024
CLAYTON LOPES MOURA	281.993	TFFP/FX	406.24.0551562	0001	27/03/2024	400818/2024
CLAYTON MARTINS DE SOUSA CONSULTORIA - ME	192.280	TFFP/FX	406.24.0522426	0001	27/03/2024	386355/2024
CLAYTON MENDES DO NASCIMENTO	EBK3G69	M.TRANS	709.24.2595318	0001	15/03/2024	426335/2024
CLAYTON NASCIMENTO EMPREENDIMENTOS IMOBILIARI	FK07127	M.TRANS	709.24.2590064	0001	15/03/2024	423598/2024
CLAYTON PABLO COCA	004.037.010.002	IPTU	101.24.0041782	0003	15/03/2024	349116/2024
CLAYTON PACIFICCO	FWNSB79	M.TRANS	709.24.2583319	0001	11/03/2024	420558/2024
CLAYTON QUIRINO MOREIRA DE SOUSA-ME	224.817	ISS	292.24.4415714	0001	15/03/2024	374548/2024
CLAYTON QUIRINO MOREIRA DE SOUSA-ME	224.817	TFFP/FX	406.24.0531781	0001	27/03/2024	391521/2024
CLAYTON RICARDO DOS SANTOS HOLLOSI	003.047.016.912	IPTU	101.24.0033171	0003	17/03/2024	348317/2024
CLAYTON TIMOTEO BUENO RAMOS	033.124.005.193	IPTU	101.24.0210933	0003	16/03/2024	362107/2024
CLD EPI DISTRIBUIDORA LTDA	337.498	TFFP/FX	406.23.3193776	0004	18/03/2024	375363/2024
CLD EPI DISTRIBUIDORA LTDA	337.498	TFFP/FX	406.24.0572052	0001	27/03/2024	408440/2024
CLDCONRADO ADMINISTRADORA E CONSULTORIA LTDA-ME	251.162	TFFP/FX	406.24.0540182	0001	27/03/2024	395736/2024
CLEA AMARO TORRES BARBOSA	339.684	TFFP/FX	406.24.0572753	0001	27/03/2024	408660/2024
CLEA AMARO TORRES BARBOSA	339.684	TFFP/FX	406.23.3260014	0003	29/03/2024	375465/2024
CLEA PEREIRA DE SOUZA	GXZ7275	M.TRANS	709.24.2573528	0001	06/03/2024	418404/2024
CLEAN MAGIC SERVICOS DE LIMPEZA LTDA ME	260.282	TFFP/FX	406.24.0543548	0001	27/03/2024	397291/2024
CLEANE DE JESUS PEREIRA	209.198	TFFP/FX	406.24.0527098	0001	27/03/2024	388908/2024
CLEANSERV LIMPEZA E CONSERVACAO EIRELI	GIP3D16	M.TRANS	709.24.2608981	0001	22/03/2024	432831/2024
CLEANSERV LIMPEZA E CONSERVACAO EIRELI	GIP3D16	M.TRANS	709.24.2601119	0001	20/03/2024	429048/2024
CLEANSERV LIMPEZA E CONSERVACAO EIRELI	GIP3D16	M.TRANS	709.24.2602017	0001	20/03/2024	429554/2024
CLEANX - SERVICOS GERAIS E MANUTENCAO LTDA-ME	194.407	TFFP/FX	406.24.0523060	0001	27/03/2024	386743/2024
CLEAR TRANSPORTES LTDA	284.996	ISS	291.24.4427854	0001	15/03/2024	373845/2024
CLEAR TRANSPORTES LTDA	284.996	TFFP/FX	406.24.0552913	0001	27/03/2024	401362/2024
CLEBER FRANCHI ROCHA	DOG0656	M.TRANS	709.24.2586466	0001	15/03/2024	422054/2024
CLEBER ANTONIO DA SILVA	KPE7183	M.TRANS	709.24.2605067	0001	22/03/2024	430654/2024
CLEBER ANTONIO DE ALBUQUERQUE	EJV4J84	M.TRANS	709.24.2584866	0001	15/03/2024	421285/2024
CLEBER AUGUSTO MONTEIRO SERVICOS ADMINISTRATIVOS	279.424	TFFP/FX	406.24.0550601	0001	27/03/2024	400416/2024
CLEBER BARREIRA LEITE	209.724	TFFP/FX	406.24.0527244	0001	27/03/2024	388999/2024
CLEBER BARRETO	129.746	TFFP/FX	406.24.0509777	0001	27/03/2024	379267/2024
CLEBER BENEDITO BEZERRA DA SILVA - ESPOLIO	621.006.008.000	IPTUTCE	103.24.0261385	0003	17/03/2024	370328/2024
CLEBER BENEDITO BEZERRA DA SILVA - ESPOLIO	621.006.008.000	CIP	105.24.0275516	0003	29/03/2024	373254/2024
CLEBER BIARARI ME	203.607	TFFP/FX	406.24.0525617	0001	27/03/2024	388172/2024
CLEBER CEZAR TREVISAN PINTO	020.096.001.255	IPTU	101.24.0145927	0003	15/03/2024	356129/2024
CLEBER CEZAR TREVISAN PINTO	020.096.001.071	IPTU	101.24.0145743	0003	15/03/2024	356097/2024
CLEBER DA CRUZ BEBIDAS - ME	230.897	TFFP/FX	406.24.0533338	0001	27/03/2024	392325/2024
CLEBER DAHIR - ME	213.700	TFFP/FX	406.24.0528245	0001	27/03/2024	389548/2024
CLEBER DE ASSIS CAVALCANTE	147.776	TFFP/FX	406.24.0512466	0001	27/03/2024	380741/2024
CLEBER DE CASTRO FERREIRA	016.031.052.000	IPTU	101.24.0125016	0003	12/03/2024	354366/2024
CLEBER DE PAULA ROSARIO	532.101.062.086	IPTU	101.24.0244993	0003	12/03/2024	366654/2024
CLEBER DE SANTANA SILVA	EHK4005	M.TRANS	709.24.2567902	0001	06/03/2024	415753/2024
CLEBER DIOGENES BUTRICO	119.628	TFFP/FX	406.24.0508295	0001	27/03/2024	378561/2024
CLEBER DOS SANTOS COSTA	EU08J24	M.TRANS	709.24.2581052	0001	11/03/2024	419363/2024
CLEBER DOS SANTOS MOREIRA	CXN4409	M.TRANS	709.24.2608382	0001	22/03/2024	432484/2024
CLEBER EDUARDO PANTERI	512.033.001.040	IPTU	101.23.0217994	0010	12/10/2023	345246/2024
CLEBER EDUARDO PANTERI	512.033.001.040	IPTU	101.23.0217994	0012	12/12/2023	345247/2024
CLEBER EDUARDO PANTERI	512.033.001.040	IPTU	101.23.0217994	0009	12/09/2023	345245/2024
CLEBER FERNANDO DE S COELHO	FES2958	M.TRANS	709.24.2597505	0001	20/03/2024	427251/2024
CLEBER FLORINDO DA SILVA	261.975	TFFP/FX	406.24.0544185	0001	27/03/2024	397568/2024
CLEBER FREIRE DE MATOS		ISS CC	705.23.2806328	0009	07/03/2024	412877/2024
CLEBER FREIRE DE MATOS	532.101.103.000	IPTU	101.24.0245117	0003	12/03/2024	366684/2024
CLEBER GONZAGA ELIZEU	032.075.022.280	IPTU	101.24.0204152	0003	17/03/2024	361429/2024
CLEBER HENRIQUE DA SILVA	EH13877	M.TRANS	709.24.2583796	0001	11/03/2024	420824/2024
CLEBER JOSE BATISTA DA SILVA	016.064.096.000	IPTU	101.24.0126620	0003	12/03/2024	354461/2024
CLEBER JOSE BUOSI	168.950	TFFP/FX	406.24.0516411	0001	27/03/2024	382947/2024
CLEBER JOSE CHIDICHIMA	261.722	TFFP/FX	406.24.0544090	0001	27/03/2024	397530/2024
CLEBER KENJI NONOYAMA	031.119.019.072	IPTU	101.24.0198839	0003	17/03/2024	360748/2024
CLEBER LANINI - EPP	238.395	TFFP/FX	406.24.0535799	0001	27/03/2024	393624/2024
CLEBER LUIZ	EE09J90	M.TRANS	709.24.2600626	0001	20/03/2024	428781/2024
CLEBER LUIZ	EE09J90	M.TRANS	709.24.2599934	0001	20/03/2024	428402/2024
CLEBER MALAQUIAS FIGUEIREDO - ME	244.503	TFFP/FX	406.24.0537875	0001	27/03/2024	394633/2024
CLEBER MANZINI DA SILVA	DGF0087	M.TRANS	709.24.2595646	0001	15/03/2024	426531/2024
CLEBER MANZINI DA SILVA	DGF0087	M.TRANS	709.24.2595991	0001	15/03/2024	426733/2024
CLEBER MANZINI DA SILVA	DGF0087	M.TRANS	709.24.2574742	0001	06/03/2024	419073/2024
CLEBER MANZINI DA SILVA	DGF0087	M.TRANS	709.24.2587318	0001	15/03/2024	422491/2024
CLEBER MANZINI DA SILVA	DGF0087	M.TRANS	709.24.2583667	0001	11/03/2024	420746/2024
CLEBER MANZINI DA SILVA	DGF0087	M.TRANS	709.24.2583698	0001	11/03/2024	420762/2024
CLEBER MANZINI DA SILVA	DGF0087	M.TRANS	709.24.2595919	0001	15/03/2024	426693/2024
CLEBER MANZINI DA SILVA	DGF0087	M.TRANS	709.24.2584026	0001	11/03/2024	420952/2024
CLEBER MARCAL E REIS COMERCIO DE AGUA LTDA-ME	191.327	TFFP/FX	406.24.0522172	0001	27/03/2024	386208/2024
CLEBER MIDORELLI DE OLIVEIRA		P.PUBL	707.24.0276393	0003	29/03/2024	413870/2024
CLEBER MOREIRA DE CAMPOS	026.009.030.000	CIP	105.24.0271481	0003	29/03/2024	371644/2024
CLEBER MOREIRA DE CAMPOS	DBU4G65	M.TRANS	709.24.2606005	0001	22/03/2024	431162/2024
CLEBER MOREIRA DE CAMPOS	026.009.030.000	IPTU	101.24.0172876	0003	12/03/2024	358427/2024
CLEBER MOREIRA DE CAMPOS	520.104.022.000	IPTU	101.24.0225753	0003	12/03/2024	364247/2024
CLEBER MOREIRA DE CAMPOS	026.028.011.002	IPTU	101.24.0173333	0003	12/03/2024	358485/2024
CLEBER MOREIRA DE CAMPOS	033.105.027.000	IPTU	101.24.0210264	0003	16/03/2024	362059/2024
CLEBER MOREIRA DE CAMPOS	026.028.011.004	IPTU	101.24.0173335	0003	12/03/2024	358486/2024
CLEBER NOGUEIRA FERRUCCI	187.386	TFFP/FX	406.24.0521056	0001	27/03/2024	385583/2024
CLEBER NUNES DA SILVA	016.072.030.000	IPTU	101.24.0126845	0003	12/03/2024	354481/2024
CLEBER PACHECO NOGUEIRA	157.478	TFFP/FX	406.24.0514189	0001	27/03/2024	381703/2024
CLEBER PACHECO PESTANA - ME	160.440	TFFP/FX	406.24.0514738	0001	27/03/2024	382002/2024
CLEBER PEREIRA DOS SANTOS	OQL1D38	M.TRANS	709.24.2573753	0001	06/03/2024	418509/2024
CLEBER PEREIRA DOS SANTOS	OQL1D38	M.TRANS	709.24.2586441	0001	15/03/2024	422040/2024
CLEBER PEREIRA DOS SANTOS	OQL1D38	M.TRANS	709.24.2565252	0001	06/03/2024	414652/2024
CLEBER PEREIRA DOS SANTOS	OQL1D38	M.TRANS	709.24.2597304	0001	20/03/2024	427157/2024
CLEBER PEREIRA DOS SANTOS	OQL1D38	M.TRANS	709.24.2574170	0001	06/03/2024	418734/2024
CLEBER PEREIRA SANTOS	207.656	TFFP/FX	406.24.0526707	0001	27/03/2024	388719/2024
CLEBER RICARDO DE SOUZA MAGALHAES	EKX6476	M.TRANS	709.24.2568094	0001	06/03/2024	415865/2024



CLEBER RICARDO FERREIRA DIAS	003.047.016.877	IPTU	101.24.0033138	0003	17/03/2024	348312/2024
CLEBER RICARDO IMPALEA - PORTARIA E SERVICOS	279.696	TFFP/FX	406.24.0550717	0001	27/03/2024	400469/2024
CLEBER RODRIGUES DA SILVA	159.440	TFFP/FX	406.24.0514554	0001	27/03/2024	381906/2024
CLEBER RODRIGUES DE SOUSA	532.321.021.000	CIP	105.24.0274100	0003	29/03/2024	372552/2024
CLEBER RODRIGUES PEREIRA	015.115.036.000	IPTU	101.24.0120884	0003	12/03/2024	354005/2024
CLEBER SALES DO NASCIMENTO	018.064.005.063	IPTU	101.24.0134383	0003	17/03/2024	355086/2024
CLEBER SILVA DE OLIVEIRA	DE02318	M.TRANS	709.24.2605025	0001	22/03/2024	430634/2024
CLEBER SILVA DO ROSARIO	155.256	TFFP/FX	406.24.0513769	0001	27/03/2024	381461/2024
CLEBER SOARES MACIEL - ME	140.173	TFSANIT	407.24.0258575	0002	27/03/2024	409041/2024
CLEBER SOARES MACIEL - ME	140.173	TFFP/FX	406.24.0511254	0001	27/03/2024	380076/2024
CLEBER TAVARES FRUCTUOSO	189.610	TFFP/FX	406.24.0521665	0001	27/03/2024	385927/2024
CLEBER TAVECCHIO SANTOS	020.029.099.007	IPTU	101.24.0142281	0003	15/03/2024	355767/2024
CLEBER TIMOTEO LEITE	245.651	TFFP/FX	406.24.0538237	0001	27/03/2024	394829/2024
CLEBER TIMOTEO LEITE -ME	251.696	TFFP/FX	406.24.0540372	0001	27/03/2024	395835/2024
CLEBER VALENTIM MOREIRA	021.001.037.145	IPTU	101.24.0147131	0003	16/03/2024	356280/2024
CLEBER XAVIER SALVADOR	003.047.012.022	IPTU	101.24.0030300	0003	17/03/2024	347923/2024
CLEBERROBSON DE SOUZA LACERDA	006.030.047.055	IPTU	101.24.0061753	0003	12/03/2024	350515/2024
CLEBERROBSON DE SOUZA LACERDA	006.030.047.021	IPTU	101.24.0061719	0003	12/03/2024	350512/2024
CLEBERSON FERREIRA	510.248.023.000	IPTU	101.24.0216826	0003	12/03/2024	362903/2024
CLEBERSON SANTOS DA SILVA	PCH4C10	M.TRANS	709.24.2565832	0001	06/03/2024	414921/2024
CLECIA ALVES DE SOUZA	004.067.107.069	IPTU	101.24.0046690	0003	15/03/2024	349432/2024
CLECIA ALVES DE SOUZA	004.067.107.003	IPTU	101.24.0046624	0003	15/03/2024	349427/2024
CLECIA CRISTINA DA SILVA	031.143.049.000	IPTU	101.24.0200090	0003	17/03/2024	360883/2024
CLECIANA DA SILVA GONCALVES	FU06J58	M.TRANS	709.24.2572846	0001	06/03/2024	418046/2024
CLECIO ANTONIO MARCELINO	ELN9022	M.TRANS	709.24.2597375	0001	20/03/2024	427188/2024
CLECIO BISPO SILVA	GAB1075	M.TRANS	709.24.2585465	0001	15/03/2024	421590/2024
CLECIO CASSIANO ESTEVAO	246.267	TFFP/FX	406.24.0538455	0001	27/03/2024	394928/2024
CLECIO DE SOUZA SOARES - USUFRUTUARIO	006.008.058.024	IPTU	101.24.0058328	0003	12/03/2024	350348/2024
CLECIO GUALBERTO	GJM0F45	M.TRANS	709.24.2595494	0001	15/03/2024	426441/2024
CLECIO RODRIGUES DA SILVA	024.019.137.075	IPTU	101.24.0160955	0003	15/03/2024	357492/2024
CLECIO SILVA FELIPE	337.508	TFFP/FX	406.24.0572062	0001	27/03/2024	408445/2024
CLEDERSON PENA TEIXEIRA	188.124	TFFP/FX	406.24.0521260	0001	27/03/2024	385696/2024
CLEDIA APARECIDA SOARES		ISS CC	705.23.2806822	0009	07/03/2024	413083/2024
CLEDINEIA MAIA DA SILVA OLIVEIRA - ME	188.359	TFSANIT	407.24.0259269	0002	27/03/2024	409246/2024
CLEDINEIA MAIA DA SILVA OLIVEIRA - ME	188.359	TFFP/FX	406.24.0521327	0001	27/03/2024	385737/2024
CLEDISON DE SOUSA VELOSO	FGA3E56	M.TRANS	709.24.2596909	0001	20/03/2024	426952/2024
CLEDISON MUNIZ DE SANTANA	512.028.094.094	IPTU	101.24.0222609	0003	12/03/2024	363745/2024
CLEDISTONE LAZARO DA SILVA	EGU3C72	M.TRANS	709.24.2592071	0001	15/03/2024	424605/2024
CLEDSON RODRIGUES DE SOUZA	512.024.099.005	IPTU	101.24.0221809	0003	12/03/2024	363668/2024
CLEIA BARBOSA PETIAN	247.209	TFFP/FX	406.24.0538784	0001	27/03/2024	395077/2024
CLEIA DA SILVA MIRANDA VESSONE	029.044.021.000	IPTU	101.24.0184357	0003	12/03/2024	359430/2024
CLEIA DOS SANTOS ZANONI	EBG6846	M.TRANS	709.24.2590377	0001	15/03/2024	423756/2024
CLEIA FRANCISCO PEREIRA CONSTRUCOES ME	193.310	TFFP/FX	406.24.0522715	0001	27/03/2024	386539/2024
CLEIA LIMA HERMANO	003.047.017.059	IPTU	101.24.0033316	0003	17/03/2024	348337/2024
CLEIA MARGARIDA FERREIRA PEREIRA	510.208.005.000	IPTU	101.24.0215723	0003	12/03/2024	362782/2024
CLEIA PEREIRA DA SILVA	187.309	TFFP/FX	406.24.0521030	0001	27/03/2024	385568/2024
CLEIA SENA DE LIMA	231.936	TFFP/FX	406.24.0533654	0001	27/03/2024	392484/2024
CLEIA ZAURISIO DE SOUZA	DVR9279	M.TRANS	709.24.2565937	0001	06/03/2024	414971/2024
CLEICY SOARES DE MELO	317.669	TFFP/FX	406.24.0566771	0001	27/03/2024	406864/2024
CLEIDE ADELINO DE OLIVEIRA ALIMENTOS - ME	201.340	TFFP/FX	406.24.0525032	0001	27/03/2024	387871/2024
CLEIDE ALMEIDA ALVES DE MOURA	FCR2J43	M.TRANS	709.24.2607756	0001	22/03/2024	432132/2024
CLEIDE ALVES DE SOUZA	ENL0083	M.TRANS	709.24.2570558	0001	06/03/2024	416928/2024
CLEIDE AMORIM DE SANTANA	CY54506	M.TRANS	709.24.2615612	0001	28/03/2024	433035/2024
CLEIDE APARECIDA CAMARGO MACHADO	RF12E89	M.TRANS	709.24.2598544	0001	20/03/2024	427784/2024
CLEIDE APARECIDA DA SILVA REZENDE		ISS CC	705.23.2806467	0009	07/03/2024	412938/2024
CLEIDE APARECIDA DA SILVA REZENDE	532.310.059.000	IPTU	101.24.0246681	0003	12/03/2024	366918/2024
CLEIDE APARECIDA DE ARAUJO	213.984	TFFP/FX	406.24.0528335	0001	27/03/2024	389599/2024
CLEIDE APARECIDA PIMENTA	521.429.027.000	IPTU	101.24.0230419	0003	12/03/2024	364728/2024
CLEIDE APARECIDA PIMENTA		ISS CC	705.23.2805757	0009	07/03/2024	412687/2024
CLEIDE BORGES DA SILVA	157.105	TFFP/FX	406.24.0514116	0001	27/03/2024	381664/2024
CLEIDE COSTA SILVA	LTM5J53	M.TRANS	709.24.2564473	0001	06/03/2024	414306/2024
CLEIDE CRISTINA DA COSTA FERRE	EFP1H44	M.TRANS	709.24.2606304	0001	22/03/2024	431355/2024
CLEIDE DA SILVA	005.027.047.026	IPTU	101.24.0052143	0003	12/03/2024	349824/2024
CLEIDE DA SILVA RIBEIRO	EEL4F59	M.TRANS	709.24.2593873	0001	15/03/2024	425547/2024
CLEIDE DE ALMEIDA CERNASENCO GALONI	FIA9D56	M.TRANS	709.24.2565395	0001	06/03/2024	414717/2024
CLEIDE DE FATIMA MIOTTO MATHIAS	026.056.020.000	IPTU	101.24.0174095	0003	12/03/2024	358553/2024
CLEIDE DE LIMA BENTO	QPP1A40	M.TRANS	709.24.2589318	0001	15/03/2024	423218/2024
CLEIDE DE LIMA BENTO	QPP1A40	M.TRANS	709.24.2586730	0001	15/03/2024	422184/2024
CLEIDE DE OLIVEIRA SANTOS	168.207	TFFP/FX	406.24.0516267	0001	27/03/2024	382875/2024
CLEIDE DO CARMO SILVA	FHK3025	M.TRANS	709.24.2601045	0001	20/03/2024	429009/2024
CLEIDE DO NASCIMENTO ARCANJO COBRANCA ME	185.828	TFFP/FX	406.24.0520598	0001	27/03/2024	385305/2024
CLEIDE FANANI PRADO	EGY3D69	M.TRANS	709.24.2581582	0001	11/03/2024	419660/2024
CLEIDE FERNANDES ESPIRINI	EFY7860	M.TRANS	709.24.2606051	0001	22/03/2024	431192/2024
CLEIDE LOPES DA SILVA	EMU0C98	M.TRANS	709.24.2582374	0001	11/03/2024	420083/2024
CLEIDE MARIA DOS SANTOS MUNOZ	EZ12F89	M.TRANS	709.24.2564769	0001	06/03/2024	414397/2024
CLEIDE MARIA UCHOA CAVALCANTE	532.100.100.211	IPTU	101.24.0244592	0003	12/03/2024	366607/2024
CLEIDE PEREIRA DA SILVA	532.531.003.257	IPTU	101.24.0248287	0003	12/03/2024	367171/2024
CLEIDE PRATES SAMPAIO	314.604	TFFP/FX	406.24.0565688	0001	27/03/2024	406483/2024
CLEIDE RODRIGUES DE PAULA LAGARES	510.295.001.040	IPTU	101.24.0217342	0003	12/03/2024	362966/2024
CLEIDE RODRIGUES NERATH	EIP3A90	M.TRANS	709.24.2589210	0001	15/03/2024	423160/2024
CLEIDE ROSEIRA CHAVES		PP/FUNE	702.23.4009550	0010	25/03/2024	411147/2024
CLEIDE ROSIANE VIEIRA	003.121.008.312	IPTU	101.24.0037897	0003	17/03/2024	348810/2024
CLEIDE SILVA SOUZA DO NASCIMENTO	QOP8E28	M.TRANS	709.24.2603295	0001	22/03/2024	429905/2024
CLEIDE VERISSIMO DE BARROS	EGY6H85	M.TRANS	709.24.2587649	0001	15/03/2024	422649/2024
CLEIDIANE COSTA PINHEIRO	GUZ3E92	M.TRANS	709.24.2606144	0001	22/03/2024	431249/2024
CLEIDIANE RODRIGUES DOS SANTOS	032.073.062.019	IPTU	101.24.0203323	0003	17/03/2024	361237/2024
CLEIDIMAR DA ROCHA SENA	DUP2950	M.TRANS	709.24.2598096	0001	20/03/2024	427546/2024
CLEIDIMAR DA ROCHA SENA	033.124.051.018	IPTU	101.24.0211437	0003	16/03/2024	362158/2024
CLEIDINEIA SANTANA VIEIRA	534.145.068.000	IPTU	101.24.0256954	0003	16/03/2024	368522/2024
CLEIDINEY SANTOS DE JESUS	162.724	TFFP/FX	406.24.0515174	0001	27/03/2024	382260/2024
CLEILDA DOS SANTOS NASCIMENTO	285.733	TFFP/FX	406.24.0553215	0001	27/03/2024	401495/2024
CLEILTON JOSE DE SOUSA	512.049.031.000	IPTU	101.24.0224055	0003	12/03/2024	363922/2024
CLEILTON JOSE DE SOUSA		ISS CC	705.23.2805621	0009	07/03/2024	412642/2024
CLEIMIR MENDES DA ROCHA - CONSULTORIA CONTABIL	192.335	ISS	292.24.4323090	0001	15/01/2024	374071/2024
CLEIMIR MENDES DA ROCHA - CONSULTORIA CONTABIL	192.335	TFFP/FX	406.24.0522440	0001	27/03/2024	386363/2024
CLEIRE LUCIANE PEREIRA	189.150	TFFP/FX	406.24.0521543	0001	27/03/2024	385861/2024
CLEIRE MARIA FERNANDES MACHADO	018.035.027.000	IPTU	101.24.0132392	0003	17/03/2024	354885/2024
CLEISE CLEID CORONEL	024.012.068.034	IPTU	101.24.0159310	0003	15/03/2024	357317/2024
CLEISE JACINTA BARBOSA CAMACHO	QPR7F41	M.TRANS	709.24.2596990	0001	20/03/2024	426998/2024
CLEITON AGUIRRA DE OLIVEIRA	004.100.093.100	IPTU	101.24.0047804	0003	15/03/2024	349521/2024
CLEITON ANTONIO DE CASTRO	DSJ1D45	M.TRANS	709.24.2570922	0001	06/03/2024	417077/2024
CLEITON APARECIDO DOS SANTOS	DNA3918	M.TRANS	709.24.2606187	0001	22/03/2024	431274/2024
CLEITON APARECIDO SAMPAIO	DSF8G16	M.TRANS	709.24.2586142	0001	15/03/2024	421889/2024
CLEITON APARECIDO VERONESI	EOA9E93	M.TRANS	709.24.2603750	0001	22/03/2024	430137/2024

CLEITON BARBOSA DOS SANTOS	250.132	TFFP/FX	406.24.0539827	0001	27/03/2024	395565/2024
CLEITON BARBOSA DOS SANTOS	032.075.022.031	IPU	101.24.0203903	0003	17/03/2024	361383/2024
CLEITON BENEDITO SALGADO	FJK9F23	M.TRANS	709.24.2606160	0001	22/03/2024	431259/2024
CLEITON BRAGA DEPLANCK	029.109.012.000	IPU	101.24.0186452	0003	12/03/2024	359579/2024
CLEITON CASSIO ALVES DE LIMA	016.021.147.005	IPU	101.24.0124470	0003	12/03/2024	354327/2024
CLEITON CESAR ANTUNES DA SILVEIRA		ISS CC	705.23.3083852	0005	13/03/2024	413584/2024
CLEITON CORREIA DE MELLO	EEW2597	M.TRANS	709.24.2592258	0001	15/03/2024	424695/2024
CLEITON CORREIA DE MELLO	EEW2597	M.TRANS	709.24.2571430	0001	06/03/2024	417275/2024
CLEITON COSTA	165.887	TFFP/FX	406.24.0515795	0001	27/03/2024	382612/2024
CLEITON CRISTIANO DA FONSECA	143.546	TFFP/FX	406.24.0511760	0001	27/03/2024	380358/2024
CLEITON CRUZ DUARTE	004.100.093.018	IPU	101.23.0046391	0010	13/10/2023	345018/2024
CLEITON CRUZ DUARTE	004.100.093.018	IPU	101.23.0046391	0012	13/12/2023	345020/2024
CLEITON CRUZ DUARTE	004.100.093.018	IPU	101.23.0046391	0011	13/11/2023	345019/2024
CLEITON CRUZ DUARTE	004.100.093.018	IPU	101.23.0046391	0009	13/09/2023	345017/2024
CLEITON DA SILVA	278.194	TFFP/FX	406.24.0550172	0001	27/03/2024	400227/2024
CLEITON DA SILVA SANTOS	PVF3J56	M.TRANS	709.24.2615568	0001	28/03/2024	433006/2024
CLEITON DAMASCENO SANTOS	EQ7J30	M.TRANS	709.24.2595779	0001	15/03/2024	426609/2024
CLEITON DANTAS GALVAO VIDROS ME	204.264	TFFP/FX	406.24.0525803	0001	27/03/2024	388264/2024
CLEITON DE LIMA SANTOS MONTAGEM - ME	179.019	TFFP/FX	406.24.0518833	0001	27/03/2024	384284/2024
CLEITON DE OLIVEIRA SANTOS	002.035.133.063	IPU	101.24.0019223	0003	12/03/2024	347094/2024
CLEITON DE SOUZA AUGUSTO	178.663	TFFP/FX	406.24.0518734	0001	27/03/2024	384229/2024
CLEITON DE SOUZA PEREIRA	BWV1A57	M.TRANS	709.24.2593629	0001	15/03/2024	425417/2024
CLEITON DE SOUZA SANTOS	EMO8613	M.TRANS	709.24.2582803	0001	11/03/2024	420285/2024
CLEITON DOS SANTOS	CNS5521	M.TRANS	709.24.2597289	0001	20/03/2024	427150/2024
CLEITON ESCULAPIO CARVALHO FERREIRA	241.138	TFFP/FX	406.24.0536729	0001	27/03/2024	394079/2024
CLEITON ESCULAPIO CARVALHO FERREIRA - ME	180.461	TFFP/FX	406.24.0519185	0001	27/03/2024	384495/2024
CLEITON GOMES DA SILVA REPRESENTACOES	222.775	TFFP/FX	406.24.0531097	0001	27/03/2024	391157/2024
CLEITON JANUARIO DE OLIVEIRA	EYC4453	M.TRANS	709.24.2616842	0001	28/03/2024	433741/2024
CLEITON JANUARIO DE OLIVEIRA		ISS CC	705.23.2805359	0009	07/03/2024	412561/2024
CLEITON JARDIM SOARES	002.008.056.026	IPU	101.24.0016589	0003	12/03/2024	346915/2024
CLEITON JOSE CIRINO FEITOSA	DEE2420	M.TRANS	709.24.2569780	0001	06/03/2024	416583/2024
CLEITON LOPES CORRAL	276.034	TFFP/FX	406.24.0549369	0001	27/03/2024	399878/2024
CLEITON MARIANO PEREIRA	280.093	TFFP/FX	406.24.0550869	0001	27/03/2024	400530/2024
CLEITON MARTINS	DST6080	M.TRANS	709.24.2570057	0001	06/03/2024	416693/2024
CLEITON MARTINS TRANSPORTE E LOGISTICA	336.517	TFFP/FX	406.24.0571763	0001	27/03/2024	408355/2024
CLEITON MENEGUEL ALVES - ME	210.334	TFFP/FX	406.24.0527422	0001	27/03/2024	389110/2024
CLEITON MORENO ARQUITETURA E CONSTRUCAO EIRELI	270.708	TFFP/FX	406.24.0547393	0001	27/03/2024	398975/2024
CLEITON MUNIZ DOS SANTOS	532.100.028.265	IPU	101.24.0243698	0003	12/03/2024	366365/2024
CLEITON O. BARROS - CONS E ASSE. EM SEG DO TRAB.	316.022	TFFP/FX	406.24.0566325	0001	27/03/2024	406708/2024
CLEITON PAULO DA SILVA	003.122.001.016	IPU	101.24.0038039	0003	17/03/2024	348824/2024
CLEITON PEREIRA BARBOSA	BKU2G36	M.TRANS	709.24.2600940	0001	20/03/2024	428946/2024
CLEITON PEREIRA BARBOSA	245.542	TFFP/FX	406.24.0538203	0001	27/03/2024	394812/2024
CLEITON PEREIRA BARBOSA	QUL3G43	M.TRANS	709.24.2594279	0001	15/03/2024	425763/2024
CLEITON PEREIRA BARBOSA INTERM.TRANS.P. EIRELI EPP	216.651	TFFP/FX	406.24.0529196	0001	27/03/2024	390081/2024
CLEITON PEREIRA ROCHA	033.099.085.000	IPU	101.24.0210020	0003	16/03/2024	362031/2024
CLEITON PINHEIRO DA SILVA	239.591	TFFP/FX	406.24.0536190	0001	27/03/2024	393801/2024
CLEITON RAFAEL MONTE DA SILVA	BIN6801	M.TRANS	709.24.2590947	0001	15/03/2024	424066/2024
CLEITON RODRIGUES DE MELO	GJZ0F39	M.TRANS	709.24.2566536	0001	06/03/2024	415236/2024
CLEITON SANTOS GONCALVES	251.537	TFFP/FX	406.24.0540320	0001	27/03/2024	395810/2024
CLEITON SILVA DOS SANTOS	PCP2151	M.TRANS	709.24.2616822	0001	28/03/2024	433730/2024
CLEITON SIMOES SANTOS	QXT7B87	M.TRANS	709.24.2594473	0001	15/03/2024	425885/2024
CLEITON TADEU BATISTA CHACON - ME	223.246	TFFP/FX	406.24.0531264	0001	27/03/2024	391258/2024
CLEITON VOLTATONI	006.045.049.011	IPU	101.24.0063920	0003	12/03/2024	350646/2024
CLELIA DE SEIXAS	030.002.062.000	IPU	101.24.0187544	0003	16/03/2024	359650/2024
CLELIA EUGENIA BUENO	116.228	TFFP/FX	406.24.0507840	0001	27/03/2024	378349/2024
CLELIA GONCALVES DE OLIVEIRA	FWV0H93	M.TRANS	709.24.2584639	0001	15/03/2024	421188/2024
CLELIA HELENA BAPTISTA	027.075.051.000	IPU	101.24.0178835	0003	12/03/2024	358961/2024
CLELIA SP SOUZA DECORACOES LTDA	098.971	TFFP/FX	406.24.0505713	0001	27/03/2024	377343/2024
CLEMENCIA CELSA LOPES MORAES		ISS CC	705.23.2805902	0009	07/03/2024	412727/2024
CLEMENTE APARECIDO CORDEIRO DE BRITO	031.146.028.000	IPU	101.24.0200315	0003	17/03/2024	360916/2024
CLEMENTE APARECIDO CORDEIRO DE BRITO	031.136.071.000	IPU	101.24.0199773	0003	17/03/2024	360832/2024
CLEMENTE BOZZI CIPRIANO	110.066	TFFP/FX	406.24.0507121	0001	27/03/2024	378008/2024
CLEMENTE DUARTE JUNIOR	EDB8897	M.TRANS	709.24.2586308	0001	15/03/2024	421971/2024
CLEMENTE FERREIRA DAS NEVES	027.123.037.000	IPU	101.24.0180312	0003	12/03/2024	359095/2024
CLEMENTE RODRIGUES DE AZEVEDO	DQC1G44	M.TRANS	709.24.2616566	0001	28/03/2024	433578/2024
CLEMENTINA ANDRADE FERREIRA - ESPOLIO	015.017.011.000	IPU	101.24.0115386	0003	12/03/2024	353548/2024
CLEMILDA DO NASCIMENTO SOUSA	162.743	TFFP/FX	406.24.0515177	0001	27/03/2024	382262/2024
CLEMILDE IDALINO	234.920	TFFP/FX	406.24.0534642	0001	27/03/2024	393007/2024
CLEMILDO ANTONIO DOS SANTOS	620.122.075.000	IPU	101.24.0260282	0003	12/03/2024	369058/2024
CLEMILDO ANTONIO DOS SANTOS	DYG2020	M.TRANS	709.24.2603427	0001	22/03/2024	429972/2024
CLEMILSON LOPES SANTOS	176.566	TFFP/FX	406.24.0518217	0001	27/03/2024	383926/2024
CLEMILSON SOARES FERREIRAS - ME	255.020	TFFP/FX	406.24.0541607	0001	27/03/2024	396388/2024
CLEMILTON AMARAL ALMANDE (USUFRUATUARIO)	033.002.250.016	IPU	101.24.0205233	0003	16/03/2024	361578/2024
CLENICE MOREIRA DUTRA	165.599	TFFP/FX	406.24.0515734	0001	27/03/2024	382577/2024
CLENIL DOS SANTOS VULLIERME	027.025.027.000	IPU	101.24.0176711	0003	12/03/2024	358804/2024
CLENILCE DE FRANCA PINHEIRO	BPO1G18	M.TRANS	709.24.2564945	0001	06/03/2024	414493/2024
CLENILCE DE FRANCA PINHEIRO		ISS CC	705.23.2804615	0009	07/03/2024	412327/2024
CLENIVALDA VIEIRA DOS SANTOS	009.064.062.000	IPU	101.24.0085242	0003	15/03/2024	351865/2024
CLEOBES DA SILVA AMORIM	522.126.039.000	IPU	101.24.0233861	0003	12/03/2024	365138/2024
CLEOBOLINA DE OLIVEIRA SIMOES LANCHONETE ME	175.870	TFFP/FX	406.24.0518032	0001	27/03/2024	383834/2024
CLEODICE DE JESUS OLIVEIRA DO NASCIMENTO	271.864	TFFP/FX	406.24.0547808	0001	27/03/2024	399166/2024
CLEOMAR ALVES DE ALMEIDA	030.072.018.067	IPU	101.24.0190659	0003	16/03/2024	359954/2024
CLEOMAR ELIAS DE AMORIM	122.133	TFFP/FX	406.24.0508651	0001	27/03/2024	378734/2024
CLEOMAR PEREIRA DE SOUZA LIMA	510.311.001.066	IPU	101.24.0217752	0003	12/03/2024	363008/2024
CLEOMI NUNES MONTEIRO	199.672	TFFP/FX	406.24.0524580	0001	27/03/2024	387638/2024
CLEOMINES IZIDIO MELLO DE ARAUJO	232.086	TFFP/FX	406.24.0533701	0001	27/03/2024	392514/2024
CLEONINDA ANGELA DE ALMEIDA	031.143.041.000	IPU	101.24.0200083	0003	17/03/2024	360882/2024
CLEONICE A. DOS SANTOS CABRELON	521.020.041.050	IPU	101.24.0226567	0003	12/03/2024	364331/2024
CLEONICE ALVES DOS SANTOS - ESPOLIO	032.073.062.066	IPU	101.24.0203370	0003	17/03/2024	361249/2024
CLEONICE BARBARA	532.101.062.042	IPU	101.24.0244949	0003	12/03/2024	366642/2024
CLEONICE CAMILO	GIN3C74	M.TRANS	709.24.2590363	0001	15/03/2024	423750/2024
CLEONICE CECILIA DE CAMPOS	HLZ2286	M.TRANS	709.24.2573558	0001	06/03/2024	418413/2024
CLEONICE CORREIA DA SILVA	032.041.049.000	IPU	101.24.0202145	0003	17/03/2024	361082/2024
CLEONICE DA PAZ MATOS	164.158	TFFP/FX	406.24.0515448	0001	27/03/2024	382407/2024
CLEONICE DE JESUS FARIA	FKS8B07	M.TRANS	709.24.2590927	0001	15/03/2024	424054/2024
CLEONICE DE JESUS TOSCANO	005.084.019.000	IPU	101.23.2983794	0006	17/03/2024	345807/2024
CLEONICE DIROLI	623.101.105.000	IPU	103.24.0262037	0003	17/03/2024	370597/2024
CLEONICE FERREIRA CORREIA RAMOS	032.073.064.086	IPU	101.24.0203750	0003	17/03/2024	361353/2024
CLEONICE GONCALVES DA SILVA	241.321	TFFP/FX	406.24.0536804	0001	27/03/2024	394108/2024
CLEONICE HERMES DOS SANTOS	012.054.075.000	IPU	101.24.0104536	0003	15/03/2024	352852/2024
CLEONICE LEITE DE MACEDO	510.211.016.000	IPU	101.24.0215788	0003	12/03/2024	362794/2024
CLEONICE MARINA SOBRINHO	032.073.064.098	IPU	101.24.0203762	0003	17/03/2024	361355/2024
CLEONICE MIRANDA XAVIER DE BRITO	QPM5B87	M.TRANS	709.24.2571622	0001	06/03/2024	417389/2024
CLEONICE NEVES DOS SANTOS	532.531.003.236	IPU	101.24.0248266	0003	12/03/2024	367163/2024

CLEONICE OCHOA	FII2866	M.TRANS	709.24.2573387	0001	06/03/2024	418329/2024
CLEONICE PARRILLA ZAMPOL	FRR2497	M.TRANS	709.24.2608174	0001	22/03/2024	432369/2024
CLEONICE PINHEIRO CARRASCO ROPAS ACESSORIOS-ME	239.452	TFFP/FX	406.24.0536145	0001	27/03/2024	393782/2024
CLEONICE RIBEIRO DOS SANTOS GERMOLIATO	CNA8E37	M.TRANS	709.24.2599799	0001	20/03/2024	428348/2024
CLEONICE RODRIGUES DA ROCHA	240.537	TFFP/FX	406.24.0536497	0001	27/03/2024	393970/2024
CLEONICE SANTOS OLIVEIRA	GYX3I57	M.TRANS	709.24.2606044	0001	22/03/2024	431187/2024
CLEONICE SOARES PEREIRA	ODB9A69	M.TRANS	709.24.2596836	0001	20/03/2024	426913/2024
CLEONICE VILERA SILVA LOZANO	534.008.007.000	CIP	105.24.0274472	0003	29/03/2024	372733/2024
CLEONICE VILERA SILVA LOZANO	534.007.014.000	IPTU	101.24.0253836	0003	16/03/2024	368043/2024
CLEONICE VILERA SILVA LOZANO	534.008.007.000	IPTU	101.24.0253845	0003	16/03/2024	368045/2024
CLEONICE VILERA SILVA LOZANO	534.007.013.000	IPTU	101.24.0253835	0003	16/03/2024	368042/2024
CLEONILDO MANOEL DA SILVA EPP	205.482	TFFP/FX	406.24.0526117	0001	27/03/2024	388433/2024
CLEONIR DA SILVA TARGINO	225.086	TFFP/FX	406.24.0531869	0001	27/03/2024	391563/2024
CLEONIRA DA SILVA RODRIGUES	274.015	TFFP/FX	406.24.0548644	0001	27/03/2024	399558/2024
CLEONITA OLIVEIRA DE SOUZA		ISS CC	705.23.2806413	0009	07/03/2024	412913/2024
CLERBER FERREIRA DE ARAUJO	152.342	TFFP/FX	406.24.0513263	0001	27/03/2024	381177/2024
CLERIA DA SILVA BEZERRA	532.081.049.000	IPTU	101.24.0243048	0003	12/03/2024	366250/2024
CLERIA DA SILVA BEZERRA		ISS CC	705.23.2806290	0009	07/03/2024	412861/2024
CLERIA PADILHA MORASSI	011.020.006.000	IPTU	101.24.0094591	0003	12/03/2024	352299/2024
CLERIDA ALVES DE OLIVEIRA	128.832	TFFP/FX	406.24.0509642	0001	27/03/2024	379200/2024
CLERIO ALVES DA SILVA		ISS CC	705.23.2805369	0009	07/03/2024	412566/2024
CLERISTON BRITO DA SILVA	532.321.087.000	CIP	105.24.0274111	0003	29/03/2024	372557/2024
CLERISTON MANUEL SILVA DO NASCIMENTO	083.752	TFFP/FX	406.24.0504069	0001	27/03/2024	376550/2024
CLERISTON S.R.DE SOUSA MOVEIS -ME	241.712	TFFP/FX	406.24.0536934	0001	27/03/2024	394179/2024
CLERY SA BOUCAS - ME	225.920	TFFP/FX	406.24.0532151	0001	27/03/2024	391707/2024
CLESCIO CARVALHO COSTA	GDQ7A88	M.TRANS	709.24.2606174	0001	22/03/2024	431267/2024
CLESIA GONCALVES DE ALMEIDA	003.121.008.107	IPTU	101.24.0037693	0003	17/03/2024	348782/2024
CLESIA SIQUEIRA NERES	FUE8A67	M.TRANS	709.24.2600078	0001	20/03/2024	428471/2024
CLESIANE ALVES GILA	HIP1447	M.TRANS	709.24.2606291	0001	22/03/2024	431345/2024
CLESIO BATISTA DA SILVA	533.234.043.000	IPTU	101.24.0252044	0003	16/03/2024	367776/2024
CLESIO ARAUJO MESQUITA	003.047.016.244	IPTU	101.24.0032505	0003	01/03/2024	348719/2024
CLESQUI SERVICOS DE PINTURAS LTDA ME	194.217	TFFP/FX	406.24.0522990	0001	27/03/2024	386701/2024
CLESSIA COUTINHO SILVA	CGG0109	M.TRANS	709.24.2590305	0001	15/03/2024	423718/2024
CLETO FERREIRA MIRANDA	CCO8326	M.TRANS	709.24.2605690	0001	22/03/2024	430989/2024
CLETO PEDRO DE LIMA - ESPOLIO	530.112.064.000	IPTU	101.24.0238129	0003	12/03/2024	365759/2024
CLEUBER CARLOS SAMPAIO	143.993	TFFP/FX	406.24.0511830	0001	27/03/2024	380394/2024
CLEUBER VIEIRA DA CRUZ	006.050.002.171	IPTU	101.24.0064542	0003	12/03/2024	350701/2024
CLEUDA PEREIRA DA SILVA	534.156.063.000	IPTU	101.24.0257494	0003	16/03/2024	368622/2024
CLEUDAIR APARECIDO FERNANDES	026.085.036.000	IPTU	101.24.0175003	0003	12/03/2024	358637/2024
CLEUDEMAR FERNANDES	018.023.060.000	IPTU	101.24.2529879	0001	05/03/2024	369317/2024
CLEUDES SOUZA CORDEIRO	149.085	TFFP/FX	406.24.0512664	0001	27/03/2024	380860/2024
CLEUMAR FERREIRA NUNES	244.218	TFFP/FX	406.24.0537776	0001	27/03/2024	394585/2024
CLEUNICE APARECIDA BATISTA GIOPATTO - ESPOLIO	021.007.070.151	IPTU	101.24.0147672	0003	16/03/2024	356345/2024
CLEUNICE DE FATIMA MILANI HERNANDES	521.034.044.002	IPTU	101.24.0227325	0003	12/03/2024	364389/2024
CLEUNICE RODRIGUES DOS REIS	002.054.015.400	IPTU	101.24.0021134	0003	12/03/2024	347209/2024
CLEURO CELESTINO DA SILVA	520.005.012.000	CIP	105.24.0272737	0003	29/03/2024	372028/2024
CLEURO CELESTINO DA SILVA	520.005.012.000	IPTU	101.24.0225582	0003	12/03/2024	364213/2024
CLEUSA APARECIDA DE MATOS REVESTIMENTOS - ME	154.823	TFFP/FX	406.24.0513696	0001	27/03/2024	381418/2024
CLEUSA APARECIDA MENDES GUOLLO	DIO7F17	M.TRANS	709.24.2606058	0001	22/03/2024	431198/2024
CLEUSA CORDEIRO DE MORAIS	512.100.063.038	IPTU	101.24.0224918	0003	12/03/2024	364043/2024
CLEUSA DA MOTA SILVA - ME	173.030	TFFP/FX	406.24.0517317	0001	27/03/2024	383448/2024
CLEUSA DA SILVA FAGUNDES	139.957	TFFP/FX	406.24.0511229	0001	27/03/2024	380057/2024
CLEUSA DE OLIVEIRA REIS - ME	203.054	TFFP/FX	406.24.0525481	0001	27/03/2024	388102/2024
CLEUSA DEMARCHI		GAM	802.24.2664874	0001	28/03/2024	434094/2024
CLEUSA DO NASCIMENTO PRADO	FLV9H61	M.TRANS	709.24.2596876	0001	20/03/2024	426934/2024
CLEUSA FERNANDES DOS SANTOS	003.047.012.095	IPTU	101.24.0030373	0003	17/03/2024	347929/2024
CLEUSA FERREIRA DE ALMEIDA	DJD0A20	M.TRANS	709.24.2582251	0001	11/03/2024	420016/2024
CLEUSA MOREIRA RIBEIRO	270.549	ISS	292.24.4429358	0001	15/03/2024	375206/2024
CLEUSA NORIMI ARAKAKI VICTONTE	EXS0C06	M.TRANS	709.24.2586692	0001	15/03/2024	422172/2024
CLEUSA PARISI	024.061.051.006	IPTU	101.24.0163759	0003	15/03/2024	357741/2024
CLEUSA ROCHA DE MIRANDA EMPREITEIRA	185.208	TFFP/FX	406.24.0520422	0001	27/03/2024	385217/2024
CLEUSA SANTIAGO REINA	FCU2A50	M.TRANS	709.24.2585219	0001	15/03/2024	421470/2024
CLEUSELINA LIMA DE SANTANA ME	245.494	TFFP/FX	406.24.0538184	0001	27/03/2024	394802/2024
CLEUSENETE PINHEIRO DOS SANTOS	532.010.082.000	IPTU	101.24.0240157	0003	12/03/2024	365950/2024
CLEUTON GOMES EVANGELISTA	189.680	TFFP/FX	406.24.0521681	0001	27/03/2024	385936/2024
CLEUZA APARECIDA DA SILVA	103.200	TFFP/FX	406.24.0506251	0001	27/03/2024	377590/2024
CLEUZA CARDOSO	220.825	TFFP/FX	406.24.0530496	0001	27/03/2024	390811/2024
CLEUZA CRUZ - ESPOLIO		ISS CC	705.23.3019531	0006	22/03/2024	413570/2024
CLEUZA DE FATIMA TORRES	AWW6237	M.TRANS	709.24.2572549	0001	06/03/2024	417892/2024
CLEUZA DE OLIVEIRA LIMA	012.045.003.001	IPTU	101.24.0104250	0003	15/03/2024	352835/2024
CLEUZA DE OLIVEIRA PINTO - ESPOLIO	521.208.022.000	IPTU	101.24.0228618	0003	12/03/2024	364501/2024
CLEUZA PEREIRA DA ROCHA VANZELLA	CML1096	M.TRANS	709.24.2607095	0001	22/03/2024	431778/2024
CLEUZA SOARES DE CARVALHO	DPK3C58	M.TRANS	709.24.2601280	0001	20/03/2024	429132/2024
CLEUZA SOARES DOS REIS	031.060.005.000	IPTU	101.24.0196703	0003	17/03/2024	360528/2024
CLEVERSON ELIAS GUIZE GUIMARAES	KYA4C69	M.TRANS	709.24.2570161	0001	06/03/2024	416737/2024
CLEVERTON ALBERTO DA ROCHA	127.129	TFFP/FX	406.24.0509379	0001	27/03/2024	379066/2024
CLEVERTON OLIVEIRA MEDEIROS	027.062.001.008	IPTU	101.24.0178204	0003	12/03/2024	358901/2024
CLEVERTON TENORIO DOS SANTOS	DYH1E01	M.TRANS	709.24.2590730	0001	15/03/2024	423939/2024
CLEYDE TOSTI LONGOBARDI	622.557.024.000	IPTUTCE	103.24.0261817	0003	17/03/2024	370490/2024
CLEYSON COSTA	033.032.061.041	IPTU	101.24.0206700	0003	16/03/2024	361748/2024
CLEYTON ALVES DE SOUZA	120.385	TFFP/FX	406.24.0508413	0001	27/03/2024	378621/2024
CLEYTON HENRIQUE MENEGUEL	140.935	TFFP/FX	406.24.0511374	0001	27/03/2024	380151/2024
CLEYTON LERIANO OLIVEIRA PEREIRA	220.215	TFFP/FX	406.24.0530291	0001	27/03/2024	390699/2024
CLEYTON SOUZA SANTOS	QUJ3B91	M.TRANS	709.24.2606699	0001	22/03/2024	431588/2024
CLEZIO DE SOUZA FERREIRA	214.003	TFFP/FX	406.24.0528344	0001	27/03/2024	389605/2024
CLF-ASSESSORIA GESTAO EMPRES.E COM.LIVROS LTDA	144.055	TFFP/FX	406.24.0511836	0001	27/03/2024	380399/2024
CLIBAS DEL PORTO FILHO	033.049.087.000	IPTU	101.24.0207690	0003	16/03/2024	361822/2024
CLICIA SAMARA GIUSTI BATISTA	GFN3637	M.TRANS	709.24.2580945	0001	11/03/2024	419303/2024
CLICK & PLAY ESTD PROD FOTOG E AUD VISUAL LTDA	303.202	TFFP/FX	406.24.0560911	0001	27/03/2024	404712/2024
CLICK SCHOOL FORMATURAS EIRELI	264.475	TFFP/FX	406.24.0545118	0001	27/03/2024	397964/2024
CLIDINA CAIVANO RODRIGUES	534.611.006.000	IPTU	101.24.0258362	0003	16/03/2024	368872/2024
CLIDINA CAIVANO RODRIGUES	534.611.006.000	CIP	105.24.0275098	0003	29/03/2024	373094/2024
CLILIVE APLICATIVO DE SAUDE LTDA.	314.256	TFFP/FX	406.24.0565540	0001	27/03/2024	406437/2024
CLIMATECH INST. E MANUT. DE AR CONDICIONADO LTDA	294.397	TFFP/FX	406.24.0557135	0001	27/03/2024	403147/2024
CLIMENIMARCIA LEANDRO DA SILVA	012.015.003.403	IPTU	101.24.0102181	0003	15/03/2024	352696/2024
CLIMERE ASSISTENCIA PSICOLOGICA S/C LTDA	055.027	TFSANIT	407.24.0257613	0002	27/03/2024	408837/2024
CLINICA ABA ABC LTDA	318.529	TFFP/FX	406.24.0566943	0001	27/03/2024	406913/2024
CLINICA ANA ROSEIRA S/S	176.320	ISS	292.24.4421526	0001	15/03/2024	374905/2024
CLINICA ANA ROSEIRA S/S	176.320	TFFP/FX	406.24.0518153	0001	27/03/2024	383892/2024
CLINICA ATTOR ODONTOLOGIA LTDA	DZH8F03	M.TRANS	709.24.2572050	0001	06/03/2024	417632/2024
CLINICA BONNI SAUDE E ESTETICA OROFACIAL LTDA	307.417	TFFP/FX	406.24.0562588	0001	27/03/2024	405365/2024
CLINICA CASAL DENTISTA REGIONAL SAO PAULO LTDA	298.735	TFFP/FX	406.24.0559001	0001	27/03/2024	403932/2024
CLINICA DE EMAGRECIMENTO MENON LTDA	165.421	TFFP/FX	406.24.0515695	0001	27/03/2024	382554/2024
CLINICA DE ESPEC.MEDICAS E ODONTO.ASSUMPCAO LTDA	202.104	TFFP/FX	406.24.0525235	0001	27/03/2024	387978/2024



CLINICA DE ESPECIALIDADES PEDIATRICAS DO ABC LT.	143.890	ISS	291.24.4424122	0001	15/03/2024	373760/2024
CLINICA DE ESPECIALIDADES PEDIATRICAS DO ABC LT.	143.890	TFFP/FX	406.24.0511813	0001	27/03/2024	380384/2024
CLINICA DE ESPECIALIDADES PEDIATRICAS DO ABC LT.	143.890	TFSANIT	407.24.0258621	0002	27/03/2024	409058/2024
CLINICA DE ESPECIALIDADES PEDIATRICAS DO ABC LT.	143.890	ISS	292.24.4416981	0001	15/03/2024	374653/2024
CLINICA DE ESTETICA SAO BERNARDO DO CAMPO LTDA	332.058	TFFP/FX	406.24.0570452	0001	27/03/2024	407990/2024
CLINICA DE FISIOTERAPIA 77 LTDA	337.483	TFFP/FX	406.24.0572040	0001	27/03/2024	408434/2024
CLINICA DE FISIOTERAPIA APOIO S/S LTDA	235.017	TFFP/FX	406.24.0534677	0001	27/03/2024	393024/2024
CLINICA DE FISIOTERAPIA APOIO S/S LTDA	235.017	ISS	292.24.4323378	0001	15/01/2024	374289/2024
CLINICA DE FISIOTERAPIA APOIO S/S LTDA	235.017	TFSANIT	407.24.0260084	0002	27/03/2024	409546/2024
CLINICA DE FISIOTERAPIA APOLLO LTDA	271.776	TFFP/FX	406.24.0547773	0001	27/03/2024	399146/2024
CLINICA DE OLHOS POPULAR OPTOMETRIA LTDA	258.685	TFFP/FX	406.24.0542963	0001	27/03/2024	397009/2024
CLINICA DE OLHOS THIAGO PIMENTA LTDA - ME	249.551	ISS	292.24.4323416	0001	15/01/2024	374323/2024
CLINICA DE OLHOS THIAGO PIMENTA LTDA - ME	249.551	TFFP/FX	406.24.0539596	0001	27/03/2024	395458/2024
CLINICA DE PSIC. E NEUROPSIC.EOS PSYCHE LTDA	302.080	TFFP/FX	406.24.0560399	0001	27/03/2024	404516/2024
CLINICA DE PSICOLOGIA APEP S/S LTDA	086.164	TFFP/FX	406.24.0504300	0001	27/03/2024	376660/2024
CLINICA DE PSICOLOGIA APEP S/S LTDA	086.164	TFSANIT	407.24.0257907	0002	27/03/2024	408891/2024
CLINICA DE PSICOLOGIA APEP S/S LTDA	086.164	ISS	292.24.4323198	0001	15/01/2024	374119/2024
CLINICA DE PSICOLOGIA HOLDING HANDS LTDA	302.636	TFFP/FX	406.24.0560662	0001	27/03/2024	404603/2024
CLINICA DE PSICOLOGIA RESILIENCE LTDA	267.297	TFSANIT	407.24.0261126	0002	27/03/2024	409988/2024
CLINICA DE PSICOLOGIA RESILIENCE LTDA	267.297	ISS	292.24.4323460	0001	15/01/2024	374362/2024
CLINICA DE PSICOLOGIA RESILIENCE LTDA	267.297	TFFP/FX	406.24.0546122	0001	27/03/2024	398405/2024
CLINICA DE REABILITACAO VENTURINI & PAIVA LTDA	291.052	TFFP/FX	406.24.0555626	0001	27/03/2024	402499/2024
CLINICA DE SERVICOS MEDICOS IMHOTEP LTDA	304.834	TFFP/FX	406.24.0561549	0001	27/03/2024	404952/2024
CLINICA DECAPOLE SERV.MEDICOS ESPECIALIZ.LTDA ME	145.594	TFSANIT	407.24.0258639	0002	27/03/2024	409064/2024
CLINICA DECAPOLE SERV.MEDICOS ESPECIALIZ.LTDA ME	145.594	TFFP/FX	406.24.0512092	0001	27/03/2024	380539/2024
CLINICA DECAPOLE SERV.MEDICOS ESPECIALIZ.LTDA ME	145.594	ISS	292.24.4426612	0001	15/03/2024	375104/2024
CLINICA DOCE CORPO EIRELI	252.718	TFSANIT	407.24.0260411	0002	27/03/2024	409669/2024
CLINICA DOCE CORPO EIRELI	252.718	TFFP/FX	406.24.0540741	0001	27/03/2024	395997/2024
CLINICA DRA FLAVIA FERRE LTDA	313.301	TFFP/FX	406.24.0565133	0001	27/03/2024	406290/2024
CLINICA DRA MARIANGELA L LOUREIRO S/S LTDA	113.621	TFFP/FX	406.24.0507541	0001	27/03/2024	378216/2024
CLINICA DRA MARIANGELA L LOUREIRO S/S LTDA	113.621	TFSANIT	407.24.0258210	0002	27/03/2024	408960/2024
CLINICA DRA MARIANGELA L LOUREIRO S/S LTDA	113.621	ISS	292.24.4424838	0001	15/03/2024	375046/2024
CLINICA ESPECIALIZADA SETE DE SETEMBRO S/S	183.305	TFFP/FX	406.24.0519919	0001	27/03/2024	384921/2024
CLINICA ESPECIALIZADA VAAD - VIDA APOS AS DROGAS	160.243	TFFP/FX	406.24.0514701	0001	27/03/2024	381981/2024
CLINICA ESSENZIALE S S LTDA ME	GHP5476	M.TRANS	709.24.2566835	0001	06/03/2024	415342/2024
CLINICA ESSENZIALE S S LTDA ME	GHP5476	M.TRANS	709.24.2566949	0001	06/03/2024	415383/2024
CLINICA FERNANDES SAUDE E BELEZA EIRELI	291.434	TFFP/FX	406.24.0555784	0001	27/03/2024	402573/2024
CLINICA G&M MEDICINA E SAUDE LTDA	274.817	TFFP/FX	406.24.0548929	0001	27/03/2024	399684/2024
CLINICA KUNIYOSHI LTDA	232.517	TFFP/FX	406.24.0533843	0001	27/03/2024	392587/2024
CLINICA LAINF E S/C LTDA	121.648	TFFP/FX	406.24.0508581	0001	27/03/2024	378702/2024
CLINICA LIFE ABC EIRELI ME	FKG9G35	M.TRANS	709.24.2604152	0001	22/03/2024	430312/2024
CLINICA MEDICA ANHANGUERA LTDA	278.039	TFSANIT	407.24.0261374	0002	27/03/2024	410082/2024
CLINICA MEDICA ANHANGUERA LTDA	278.039	TFFP/FX	406.24.0550105	0001	27/03/2024	400203/2024
CLINICA MEDICA DR. CELSO AMODIO MANTOVANI S/C	118.526	TFFP/FX	406.24.0508151	0001	27/03/2024	378494/2024
CLINICA MEDICA E CIRURG DO GDE ABC S/S LTDA	055.629	TFSANIT	407.24.0257620	0002	27/03/2024	408839/2024
CLINICA MEDICA E CIRURG DO GDE ABC S/S LTDA	055.629	ISS	292.24.4417733	0001	15/03/2024	374698/2024
CLINICA MEDICA E CIRURG DO GDE ABC S/S LTDA	055.629	TFFP/FX	406.24.0502309	0001	27/03/2024	375995/2024
CLINICA MEDICA EAB SAUDE EIRELI	269.551	TFFP/FX	406.24.0546998	0001	27/03/2024	398792/2024
CLINICA MEDICA INFANTIL DRA.ALINA C.B.LTDA.	211.035	TFFP/FX	406.24.0527611	0001	27/03/2024	389220/2024
CLINICA MEDICA JARDIM LTDA-ME	186.264	ISS	291.24.4428679	0001	15/03/2024	373860/2024
CLINICA MEDICA JARDIM LTDA-ME	186.264	ISS	292.24.4426659	0001	15/03/2024	375107/2024
CLINICA MEDICA JARDIM LTDA-ME	186.264	TFFP/FX	406.24.0520742	0001	27/03/2024	385390/2024
CLINICA MEDICA JOYCE ESTEVES LTDA	300.542	TFFP/FX	406.24.0559734	0001	27/03/2024	404236/2024
CLINICA MEDICA MARTIN SIFUENTES MESIA-EIRELI-ME	240.557	TFFP/FX	406.24.0536506	0001	27/03/2024	393973/2024
CLINICA MEDICA MARTIN SIFUENTES MESIA-EIRELI-ME	240.557	ISS	292.24.4425554	0001	15/03/2024	375070/2024
CLINICA MEDICA MEDEIROS LTDA	314.887	TFFP/FX	406.24.0565831	0001	27/03/2024	406537/2024
CLINICA MEDICA SAUDE CRIANCA LTDA	259.710	TFFP/FX	406.24.0543329	0001	27/03/2024	397190/2024
CLINICA MEDICA TOPIU LTDA.	209.709	TFFP/FX	406.24.0527241	0001	27/03/2024	388997/2024
CLINICA MEDICA VALENCIA LTDA	293.684	TFFP/FX	406.24.0556807	0001	27/03/2024	402994/2024
CLINICA MEDICA VALENCIA LTDA	293.684	ISS	292.24.4418669	0001	15/03/2024	374755/2024
CLINICA MULTIDISCIPLINAR NEUROPSI LTDA	311.632	TFFP/FX	406.24.0564403	0001	27/03/2024	406012/2024
CLINICA MULTIDISCIPLINAR NEUROPSI LTDA	311.632	TFSANIT	407.24.0261775	0002	27/03/2024	410167/2024
CLINICA ODONTOLÓGICA CARVALHO ROSA LTDA	335.572	ISSQNSN	430.24.3174559	0001	20/12/2023	411003/2024
CLINICA ODONTOLÓGICA RODRIGO TOMEDI LTDA	314.316	TFFP/FX	406.24.0565570	0001	27/03/2024	406456/2024
CLINICA OFTAMOLOGICA ARRUDA LTDA	236.768	TFFP/FX	406.24.0535242	0001	27/03/2024	393338/2024
CLINICA PONTO DE EQUILIBRIO LTDA	197.179	TFFP/FX	406.24.0523848	0001	27/03/2024	387209/2024
CLINICA POPULAR VET ORQUIDEAS LTDA	311.710	TFFP/FX	406.24.0564438	0001	27/03/2024	406022/2024
CLINICA POPULAR VET SILVINA LTDA	309.832	TFFP/FX	406.24.0563605	0001	27/03/2024	405726/2024
CLINICA PSICOLOGICA ROSA MARIA STIEF S/C LTDA	118.231	TFFP/FX	406.24.0508119	0001	27/03/2024	378477/2024
CLINICA ROSAS DE TERAPIAS LTDA - EPP	157.844	ISS	292.24.4416879	0001	15/03/2024	374639/2024
CLINICA SAO BERNARDO DO CAMPO SERV.OODONTOL.LTDA	291.174	ISS	291.24.4417132	0001	15/03/2024	373567/2024
CLINICA SAO BERNARDO DO CAMPO SERV.OODONTOL.LTDA	291.174	ISS	292.24.4417134	0001	15/03/2024	374661/2024
CLINICA SAO BERNARDO DO CAMPO SERV.OODONTOL.LTDA	291.174	TFFP/FX	406.24.0555675	0001	27/03/2024	402524/2024
CLINICA SAO BERNARDO DO CAMPO SERV.OODONTOL.LTDA	291.174	TFSANIT	407.24.0261563	0002	27/03/2024	410121/2024
CLINICA SAUDE DA VISO OPTOMETRIA LTDA	316.552	TFFP/FX	406.24.0566460	0001	27/03/2024	406763/2024
CLINICA TERAPEUTICA LUNA LTDA.	286.335	TFFP/FX	406.24.0553486	0001	27/03/2024	401626/2024
CLINICA TERAPEUTICA SONHO DE VIDA LTDA	282.458	TFFP/FX	406.24.0551744	0001	27/03/2024	400888/2024
CLINICA TERAPEUTICA VIVER A VIDA LTDA	221.701	TFSANIT	407.24.0259855	0002	27/03/2024	409452/2024
CLINICA VALVET LTDA	277.923	TFFP/FX	406.24.0550066	0001	27/03/2024	400187/2024
CLINICA VETERINARIA DE CARA COM O BICHO LTDA	253.909	TFFP/FX	406.24.0541183	0001	27/03/2024	396180/2024
CLINICA VETERINARIA DE CARA COM O BICHO LTDA	253.909	TFSANIT	407.24.0260463	0002	27/03/2024	409689/2024
CLINICA VETERINARIA DR. CAMEJO LTDA	294.941	TFFP/FX	406.24.0557352	0001	27/03/2024	403235/2024
CLINICA VETERINARIA DR.CARLAYLE EIRELI-ME	249.204	COLLX	710.23.2668625	0012	13/03/2024	433903/2024
CLINICA VETERINARIA E PET SHOP AUKY LTDA	264.039	TFFP/FX	406.24.0544960	0001	27/03/2024	397894/2024
CLINICA VETERINARIA H.S LTDA	273.724	TFFP/FX	406.24.0548533	0001	27/03/2024	399507/2024
CLINICA VETERINARIA PET S KING LTDA	EA5E5C68	M.TRANS	709.24.2585884	0001	15/03/2024	421774/2024
CLINICA VETERINARIA PET'S UNIVERSAL LTDA	266.901	TFFP/FX	406.24.0545979	0001	27/03/2024	398323/2024
CLINICA VETERINARIA PET'S UNIVERSAL LTDA	266.901	TFSANIT	407.24.0261105	0002	27/03/2024	409975/2024
CLINICA VETERINARIA PROJETO JERRI LTDA	DA08E11	M.TRANS	709.24.2600898	0001	20/03/2024	428924/2024
CLINICA VETERINARIA PROJETO JERRI LTDA	DA08E11	M.TRANS	709.24.2595490	0001	15/03/2024	426438/2024
CLINICA VETERINARIA SAO BERNARDO S/C LTDA	033.126	ISS	291.24.4323051	0001	15/01/2024	373472/2024
CLINICA VETERINARIA VIDA VET-SERV.E COM.LTDA-ME	251.818	TFSANIT	407.24.0260368	0002	27/03/2024	409651/2024
CLINICA VETERINARIA VIDA VET-SERV.E COM.LTDA-ME	251.818	TFFP/FX	406.24.0540409	0001	27/03/2024	395851/2024
CLINICA VIVA + NATURAL ESTETICA LTDA	289.239	TFFP/FX	406.24.0554815	0001	27/03/2024	402178/2024
CLINICA VIVA NATURAL ESTETICA LTDA	QJH6G617	M.TRANS	709.24.2572121	0001	06/03/2024	417665/2024
CLINICAO ABC VETERINARIA E PET SHOP LTDA ME	130.214	TFSANIT	407.24.0258450	0002	27/03/2024	409005/2024
CLINICAO ABC VETERINARIA E PET SHOP LTDA ME	130.214	ISS	292.24.4428536	0001	15/02/2024	375163/2024
CLINICAO ABC VETERINARIA E PET SHOP LTDA ME	130.214	ISS	292.24.4428538	0001	15/03/2024	375165/2024
CLINICAO ABC VETERINARIA E PET SHOP LTDA ME	130.214	TFFP/FX	406.24.0509849	0001	27/03/2024	379307/2024
CLINICAO ABC VETERINARIA E PET SHOP LTDA ME	130.214	ISS	292.24.4428537	0001	15/03/2024	375164/2024
CLINICAO ABC VETERINARIA E PET SHOP LTDA ME	130.214	ISS	292.24.4428535	0001	15/02/2024	375162/2024
CLINICAS ODONTOLÓGICAS SMSHX LTDA	224.733	TFSANIT	407.24.0259904	0002	27/03/2024	409478/2024
CLINICAS ODONTOLÓGICAS SMSHX LTDA	224.733	TFFP/FX	406.24.0531756	0001	27/03/2024	391504/2024
CLINIORTO CENTRO ODONTOLÓGICO S/S LTDA	125.475	ISS	291.24.4421886	0001	15/03/2024	373699/2024



CLINIORTO CENTRO ODONTOLOGICO SS LTDA	FJM8E22	M.TRANS	709.24.2590961	0001	15/03/2024	424078/2024
CLINIORTO CENTRO ODONTOLOGICO SS LTDA	FJM8E22	M.TRANS	709.24.2573017	0001	06/03/2024	418127/2024
CLINIQUE CHAMPS ELYSEES ESTETICA AVANCADA LTDA	168.380	TFSANIT	407.24.0258946	0002	27/03/2024	409159/2024
CLINIQUE CHAMPS ELYSEES ESTETICA AVANCADA LTDA	168.380	TFFP/FX	406.24.0516297	0001	27/03/2024	382893/2024
CLINPETY SERVICOS VETERINARIOS BANHO E TOSA LTDA	318.476	TFFP/FX	406.24.0566906	0001	27/03/2024	406908/2024
CLIP CHOPPS O NAVEGADOR LTDA	106.688	TFFP/FX	406.24.0506708	0001	27/03/2024	377818/2024
CLIP CHOPPS O NAVEGADOR LTDA	106.688	TFSANIT	407.24.0258141	0002	27/03/2024	408944/2024
CLIQUE AQUI AGORA SERV. DIGITAIS EIRELI ME	244.191	TFFP/FX	406.24.0537757	0001	27/03/2024	394581/2024
CLISANDRE JOSE TOSCANO	005.083.001.000	CIP	105.24.0270409	0003	29/03/2024	371414/2024
CLISANDRE JOSE TOSCANO	005.083.001.000	IPU	101.24.0056013	0003	12/03/2024	350171/2024
CLIVIA MARIA DE SOUZA BELOMO	020.020.043.000	IPU	101.24.0141713	0003	15/03/2024	355710/2024
CLN APOIO ADMINISTRATIVO LTDA	262.825	TFFP/FX	406.24.0544490	0001	27/03/2024	397706/2024
CLODINALDO CEZARIO DE ALMEIDA	115.452	TFFP/FX	406.24.0507757	0001	27/03/2024	378315/2024
CLODOALDO ADRIANI DE MARCHI	GJV7114	M.TRANS	709.24.2566163	0001	06/03/2024	415072/2024
CLODOALDO BATISTA RODRIGUES	155.980	TFFP/FX	406.24.0513898	0001	27/03/2024	381539/2024
CLODOALDO BRAZ FERREIRA		ISS CC	705.23.2804756	0009	07/03/2024	412362/2024
CLODOALDO DO NASCIMENTO MUNIZ	113.379	TFFP/FX	406.24.0507518	0001	27/03/2024	378203/2024
CLODOALDO FERNANDO LOCATELLI	146.859	TFFP/FX	406.24.0512319	0001	27/03/2024	380663/2024
CLODOALDO FERREIRA ALENCAR	GE07G47	M.TRANS	709.24.2583596	0001	11/03/2024	420711/2024
CLODOALDO FERREIRA DA SILVA	163.684	TFFP/FX	406.24.0515338	0001	27/03/2024	382348/2024
CLODOALDO MOREIRA DA SILVA	003.047.012.350	IPU	101.24.0030628	0003	19/03/2024	347976/2024
CLODOALDO SANTOS DA PAIXAO	CRK9J04	M.TRANS	709.24.2596700	0001	20/03/2024	426838/2024
CLODOMIRO ANDRADE BAYERLEIN	027.150.016.000	IPU	101.24.0180867	0003	23/03/2024	359151/2024
CLODOVIL APARECIDO DE CARVALHO - ESPOLIO	029.029.051.000	IPU	101.24.0183871	0003	12/03/2024	359396/2024
CLOE COSTA LOPES	PU02B85	M.TRANS	709.24.2570753	0001	06/03/2024	417002/2024
CLORINDA DOS ANJOS CHAVES SOUSA - ESPOLIO	008.035.057.000	IPU	101.24.0080092	0003	12/03/2024	351581/2024
CLOSET DELAS MODA FEMININA LTDA	321.904	TFFP/FX	406.24.0567721	0001	27/03/2024	407168/2024
CLOTILDE KAZUE SAITO AOKI - ME	218.283	ISS	292.24.4323337	0001	15/01/2024	374251/2024
CLOTILDES GUIMARAES PINHEIRO CHAVES	QNF0320	M.TRANS	709.24.2615531	0001	28/03/2024	432991/2024
CLOVES ALVES CARDOSO	025.031.053.000	IPU	101.24.0166366	0003	23/03/2024	357944/2024
CLOVES ALVES CARDOSO	530.305.013.000	IPU	101.24.0239351	0003	12/03/2024	365883/2024
CLOVES ALVES CARDOSO JUNIOR	228.159	TFFP/FX	406.24.0532554	0001	27/03/2024	391917/2024
CLOVES JULIO DE OLIVEIRA	534.022.047.000	IPU	101.24.0254292	0003	16/03/2024	368102/2024
CLOVIS ALBANO DE SANTANA LTDA	282.079	TFFP/FX	406.24.0551589	0001	27/03/2024	400828/2024
CLOVIS ANTONIO CARVALHO FONTES	534.108.073.000	IPU	101.24.0255403	0003	16/03/2024	368250/2024
CLOVIS ANTONIO VINKLER - ME	224.670	TFFP/FX	406.24.0531741	0001	27/03/2024	391498/2024
CLOVIS APARECIDO DE CASTRO	017.024.057.006	IPU	101.24.0128916	0003	12/03/2024	354638/2024
CLOVIS BENTO DA SILVA	PVB9476	M.TRANS	709.24.2592119	0001	15/03/2024	424625/2024
CLOVIS BERTOLINO JUNIOR	130.471	TFFP/FX	406.24.0509885	0001	27/03/2024	379328/2024
CLOVIS CAMARGO LOPES DA SILVA	183.152	TFFP/FX	406.24.0519879	0001	27/03/2024	384898/2024
CLOVIS CANDIDO DE FARIAS TELECOMUNICACOES	074.388	TFFP/FX	406.24.0503381	0001	27/03/2024	376304/2024
CLOVIS CARNEIRO DE MELO	129.685	TFFP/FX	406.24.0509766	0001	27/03/2024	379261/2024
CLOVIS DE FREITAS TRANSPORTES ME	BWG1323	M.TRANS	709.24.2584357	0001	15/03/2024	421020/2024
CLOVIS DIAS DE SOUZA	020.037.013.000	IPU	101.24.0142489	0003	15/03/2024	355793/2024
CLOVIS DUARTE OLIVEIRA JUNIOR	FB25B48	M.TRANS	709.24.2598661	0001	20/03/2024	427836/2024
CLOVIS EURIZELIO MENDES	524.024.009.000	CIP	105.24.0273333	0003	29/03/2024	372230/2024
CLOVIS EURIZELIO MENDES	524.024.009.000	IPU	101.24.0235185	0003	15/03/2024	365355/2024
CLOVIS EURIZELIO MENDES	524.024.011.000	IPU	101.24.0235187	0003	15/03/2024	365357/2024
CLOVIS EURIZELIO MENDES	524.024.010.000	IPU	101.24.0235186	0003	15/03/2024	365356/2024
CLOVIS EURIZELIO MENDES	524.024.008.000	IPU	101.24.0235184	0003	15/03/2024	365354/2024
CLOVIS EURIZELIO MENDES		ISS CC	705.23.2806027	0009	07/03/2024	412778/2024
CLOVIS EURIZELIO MENDES	524.024.011.000	CIP	105.24.0273335	0003	29/03/2024	372232/2024
CLOVIS EURIZELIO MENDES	524.024.023.000	IPU	101.24.0235199	0003	15/03/2024	365360/2024
CLOVIS EURIZELIO MENDES	524.024.007.000	IPU	101.24.0235183	0003	15/03/2024	365353/2024
CLOVIS EURIZELIO MENDES	524.024.010.000	CIP	105.24.0273334	0003	29/03/2024	372231/2024
CLOVIS FERREIRA DE BARROS	003.036.037.000	IPU	101.24.0028357	0003	17/03/2024	347702/2024
CLOVIS FRANCISCO DOS SANTOS	032.022.066.000	IPU	101.24.0201529	0003	20/03/2024	361022/2024
CLOVIS GABRIEL SALES	524.412.007.000	IPU	101.24.0236894	0003	15/03/2024	365605/2024
CLOVIS GOMES DE CARVALHO	521.020.043.093	IPU	101.24.0226798	0003	12/03/2024	364351/2024
CLOVIS GOMES DE SOUZA	079.072	TFFP/FX	406.24.0503698	0001	27/03/2024	376397/2024
CLOVIS JOAO DELLA NEGRA	FZ27E64	M.TRANS	709.24.2593552	0001	15/03/2024	425372/2024
CLOVIS JOAO DELLA NEGRA	FZ27E64	M.TRANS	709.24.2593531	0001	15/03/2024	425356/2024
CLOVIS JOSE DOS SANTOS	171.835	TFFP/FX	406.24.0517042	0001	27/03/2024	383302/2024
CLOVIS LIMA FREIRES	014.028.008.108	IPU	101.24.0114426	0003	12/03/2024	353480/2024
CLOVIS LOPES DE ALMEIDA	GIO1629	M.TRANS	709.24.2582287	0001	11/03/2024	420040/2024
CLOVIS LOPES RUBAL	200.996	TFFP/FX	406.24.0524934	0001	27/03/2024	387824/2024
CLOVIS MARREY VIEIRA DE MORAES	280.967	TFFP/FX	406.24.0551204	0001	27/03/2024	400671/2024
CLOVIS NOGUEIRA DE HOLANDA	012.010.027.034	IPU	101.24.0101564	0003	15/03/2024	352657/2024
CLOVIS OLIVEIRA DA SILVA	PW41794	M.TRANS	709.24.2605087	0001	22/03/2024	430666/2024
CLOVIS PEDRO DA SILVA	171.130	TFFP/FX	406.24.0516889	0001	27/03/2024	383210/2024
CLOVIS PEREIRA DA SILVA	DIP2300	M.TRANS	709.24.2596891	0001	20/03/2024	426944/2024
CLOVIS PRAXEDES CAVALCANTE	FH8129	M.TRANS	709.24.2565974	0001	06/03/2024	414989/2024
CLOVIS QUEIROZ FERREIRA DA SILVA	206.967	TFFP/FX	406.24.0526512	0001	27/03/2024	388634/2024
CLOVIS RAMOS JARDINAGEM ME	021.314	TFFP/FX	406.24.0500671	0001	27/03/2024	375614/2024
CLOVIS RIBEIRO	524.225.002.000	IPU	101.24.0236565	0003	15/03/2024	365560/2024
CLOVIS ROBERTO BARATA	189.198	TFFP/FX	406.24.0521559	0001	27/03/2024	385868/2024
CLOVIS ROBERTO DE FREITAS	QQP1D46	M.TRANS	709.24.2593456	0001	15/03/2024	425318/2024
CLOVIS RENOIR DA COSTA	FRF0G58	M.TRANS	709.24.2583717	0001	11/03/2024	420772/2024
CLOVIS YOSHIYUKI TAKAYASU	016.034.012.000	IPU	101.24.0125300	0003	12/03/2024	354389/2024
CLOVIS ZS REPRESENTACOES LTDA-ME	186.960	TFFP/FX	406.24.0520932	0001	27/03/2024	385510/2024
CLP SOLUCOES EMPRESARIAIS LTDA	331.971	TFFP/FX	406.24.0570387	0001	27/03/2024	407966/2024
CLRF INFORMATICA LTDA	177.041	TFFP/FX	406.24.0518338	0001	27/03/2024	383991/2024
CLUB DESPORTIVO RECREATIVO TRANSMISSAO	012.044.010.000	IPU	101.24.0104214	0003	15/03/2024	352834/2024
CLUB OUTLET EIRELI	264.320	TFFP/FX	406.24.0545069	0001	27/03/2024	397943/2024
CLUB PRIME LTDA	240.154	TFFP/FX	406.24.0536370	0001	27/03/2024	393899/2024
CLUBE CAMPESTRE SILVAPLANA	534.504.003.000	IPU	101.24.0258235	0003	16/03/2024	368816/2024
CLUBE CAMPESTRE SILVAPLANA	026.924	TFFP/FX	406.24.0500883	0001	27/03/2024	375659/2024
CLUBE DA CORUJA COM. TEXTIL E ACESSORIOS LTDA	292.760	TFFP/FX	406.24.0556400	0001	27/03/2024	402829/2024
CLUBE DA FAXINA - SERVICOS TERCEIRIZADOS LTDA ME	197.508	TFFP/FX	406.24.0523936	0001	27/03/2024	387266/2024
CLUBE DE BOCHAS UNIAO - JARDIM SANTO INACIO	219.954	TFFP/FX	406.24.0530213	0001	27/03/2024	390659/2024
CLUBE DE CRIADORES SOLUCOES DIGITAIS - EIRELI	251.363	TFFP/FX	406.24.0540258	0001	27/03/2024	395779/2024
CLUBE DE LEÕES DE SAO BERNARDO DO C RIACHO GRAND	012.021.002.000	IPU	101.24.0102489	0003	15/03/2024	352715/2024
CLUBE DE MAES DEUS FORTE	116.583	TFFP/FX	406.24.0507897	0001	27/03/2024	378382/2024
CLUBE DE MAES DO JARDIM PINHEIRO	154.902	TFFP/FX	406.24.0513714	0001	27/03/2024	381426/2024
CLUBE DOS BANCARIOS DO BRASIL	402.012.007.000	IPU	101.24.0212408	0003	15/03/2024	362310/2024
CLUBE DOS BANCARIOS DO BRASIL	026.920	TFFP/FX	406.24.0500881	0001	27/03/2024	375657/2024
CLUBE DOS BANCARIOS DO BRASIL	402.012.005.000	IPU	101.24.0212406	0003	15/03/2024	362309/2024
CLUBE DOS BANCARIOS DO BRASIL	402.012.008.000	IPU	101.24.0212409	0003	15/03/2024	362311/2024
CLUBE DOS BANCARIOS DO BRASIL	402.012.016.000	IPU	101.24.0212416	0003	15/03/2024	362313/2024
CLUBE DOS BANCARIOS DO BRASIL	402.012.004.000	IPU	101.24.0212405	0003	15/03/2024	362308/2024
CLUBE DOS CAVALEIROS DE SAO BERNARDO DO CAMPO	172.490	TFFP/FX	406.24.0517189	0001	27/03/2024	383375/2024
CLUBE MANDELAO LTDA	312.027	TFFP/FX	406.24.0564592	0001	27/03/2024	406082/2024
CLUBE SHOT SAO BERNARDO G.P.ESPORTE DE TIRO LTDA	310.461	TFFP/FX	406.24.0563862	0001	27/03/2024	405826/2024
CLUBTV PRODUCOES E ENTRETENIMENTO LTDA	JIP3843	M.TRANS	709.24.2566929	0001	06/03/2024	415372/2024

CM BENEVIDES COM.MAT.PARA CONSTRUCAO LTDA EPP	155.385	TFFP/FX	406.24.0513790	0001	27/03/2024	381477/2024
CM COTA EMPREENDIMENTOS DIGITAIS LTDA	286.409	TFFP/FX	406.24.0553525	0001	27/03/2024	401643/2024
CM DA SILVA NEGOCIOS DIGITAIS LTDA	286.578	TFFP/FX	406.24.0553612	0001	27/03/2024	401681/2024
CM DA SILVA SCARABELLI SERV. ADMINISTRATIVOS	288.028	TFFP/FX	406.24.0554269	0001	27/03/2024	401983/2024
CM DOS SANTOS NEGOCIOS DIGITAIS LTDA	282.649	TFFP/FX	406.24.0551829	0001	27/03/2024	400917/2024
CM GESTAO COMERCIAL DE VENDAS E MARK.DIGITAL LT	336.173	ISS	292.24.4323609	0001	15/01/2024	374482/2024
CM GESTAO COMERCIAL DE VENDAS E MARK.DIGITAL LT	336.173	TFFP/FX	406.24.0571660	0001	27/03/2024	408318/2024
CM MANUTENCAO DE MAQUINAS - EIRELI	267.769	TFFP/FX	406.24.0546290	0001	27/03/2024	398473/2024
CM SILVA ASSESSORIA CONTABIL LTDA	315.492	ISS	292.24.4323116	0001	15/01/2024	374096/2024
CM WEB SERVICOS DIGITAIS LTDA	317.067	TFFP/FX	406.24.0566569	0001	27/03/2024	406799/2024
CMA MANUTENCAO E INSTALACOES INDUSTRIAIS LTDA-ME	184.792	TFFP/FX	406.24.0520318	0001	27/03/2024	385159/2024
CMARC INFORMATICA LTDA-ME	288.901	TFFP/FX	406.24.0554672	0001	27/03/2024	402121/2024
CMC DA SILVA REFORMAS - ME	200.018	TFFP/FX	406.24.0524672	0001	27/03/2024	387688/2024
CMFX PRODUCOES LTDA - EPP	243.301	TFFP/FX	406.24.0537472	0001	27/03/2024	394445/2024
CMG PRODUTOS E SERVICOS DIGITAIS LTDA	275.538	TFFP/FX	406.24.0549191	0001	27/03/2024	399791/2024
CMIL PLASTIC LTDA	331.507	TFFP/FX	406.24.2551687	0001	05/03/2024	408704/2024
CMIL PLASTIC LTDA	331.507	TFFP/FX	406.24.2551688	0001	05/03/2024	408705/2024
CMIL PLASTIC LTDA	331.507	TFFP/FX	406.24.0570296	0001	27/03/2024	407941/2024
CMIL PLASTIC LTDA	331.507	TFFP/FX	406.24.2551689	0001	05/03/2024	408706/2024
CMJ COMERCIO E MODELACAO EIRELI	217.812	TFFP/FX	406.24.0529533	0001	27/03/2024	390282/2024
CMO INFLUENCIA E MARKETING LTDA	291.440	TFFP/FX	406.24.0555787	0001	27/03/2024	402575/2024
CMR FUROS E CORTES LTDA - EPP	216.040	TFFP/FX	406.24.0529029	0001	27/03/2024	389972/2024
CMRM IT SOLUTIONS LTDA	GIN5C25	M.TRANS	709.24.2585035	0001	15/03/2024	421374/2024
CMRR DESENHOS TECNICOS LTDA	150.847	TFFP/FX	406.24.0512992	0001	27/03/2024	381037/2024
CMS CONSULTORIA E ASSESSORIA CONTABIL EIRELI ME	222.881	TFFP/FX	406.24.0531135	0001	27/03/2024	391183/2024
CMS INSTALACOES E MONTAGENS INDUSTRIAIS LTDA-ME	251.174	TFFP/FX	406.24.0540189	0001	27/03/2024	395741/2024
CMS SERVICOS MEDICOS LTDA.	138.188	TFFP/FX	406.24.0510982	0001	27/03/2024	379908/2024
CMTM SERVICOS MEDICOS SS LTDA	300.489	TFFP/FX	406.24.0559707	0001	27/03/2024	404227/2024
CMV GRIPPA SERVICOS ADMINISTRATIVOS LTDA	303.617	TFFP/FX	406.24.0561087	0001	27/03/2024	404771/2024
CMV SERVICOS DE INSTALACOES DE MAQUINAS INDUSTRI	309.900	TFFP/FX	406.24.0563629	0001	27/03/2024	405734/2024
CMX 1 EMPREENDIMENTOS E INCORPORACOES LTDA	003.026.047.000	IPU	101.23.2951831	0006	03/03/2024	345737/2024
CMX 1 EMPREENDIMENTOS E INCORPORACOES LTDA	010.027.017.092	IPU	101.24.0089513	0003	15/03/2024	352054/2024
CMX 1 EMPREENDIMENTOS E INCORPORACOES LTDA	264.590	TFFP/FX	406.24.0545161	0001	27/03/2024	397988/2024
CMX 1 EMPREENDIMENTOS E INCORPORACOES LTDA	010.027.017.052	IPU	101.24.0089473	0003	15/03/2024	352048/2024
CMX 1 EMPREENDIMENTOS E INCORPORACOES LTDA	010.027.017.005	IPU	101.24.0089426	0003	15/03/2024	352044/2024
CMX 1 EMPREENDIMENTOS E INCORPORACOES LTDA	010.027.017.054	IPU	101.24.0089475	0003	15/03/2024	352049/2024
CMX 1 EMPREENDIMENTOS E INCORPORACOES LTDA	258.259	TFFP/FX	406.24.0542799	0001	27/03/2024	396935/2024
CMX 1 EMPREENDIMENTOS E INCORPORACOES LTDA	010.027.017.072	IPU	101.24.0089493	0003	15/03/2024	352051/2024
CMX 1 EMPREENDIMENTOS E INCORPORACOES LTDA	010.027.017.073	IPU	101.24.0089494	0003	15/03/2024	352052/2024
CMX 1 EMPREENDIMENTOS E INCORPORACOES LTDA	010.027.017.063	IPU	101.24.0089484	0003	15/03/2024	352050/2024
CMX 1 EMPREENDIMENTOS E INCORPORACOES LTDA	010.027.017.082	IPU	101.24.0089503	0003	15/03/2024	352053/2024
CMX 1 EMPREENDIMENTOS E INCORPORACOES LTDA	003.026.047.030	IPU	101.24.0027949	0003	17/03/2024	347680/2024
CMX 2 EMPREENDIMENTOS E INCORPORACOES LTDA	003.024.025.000	CIP	105.24.0270193	0003	29/03/2024	371374/2024
CMX 2 EMPREENDIMENTOS E INCORPORACOES LTDA	003.024.025.000	IPU	101.24.0027838	0003	17/03/2024	347674/2024
CMX 2 EMPREENDIMENTOS E INCORPORACOES LTDA	015.034.010.000	IPU	101.24.0117112	0003	12/03/2024	353696/2024
CMX 3 EMPREENDIMENTOS E INCORPORACOES LTDA.	254.336	TFFP/FX	406.24.0541327	0001	27/03/2024	396255/2024
CMX1 EMPREENDIMENTOS E INCORPORACAO LTDA	218.696	TFFP/FX	406.24.0529837	0001	27/03/2024	390454/2024
CMX2 EMPREENDIMENTOS E INCORPORACOES LTDA	251.462	TFFP/FX	406.24.0540291	0001	27/03/2024	395795/2024
CMX2 EMPREENDIMENTOS E INCORPORACOES LTDA	006.012.038.000	CIP	105.24.0270457	0003	29/03/2024	371430/2024
CMX2 EMPREENDIMENTOS E INCORPORACOES LTDA	006.012.038.000	IPU	101.24.0058834	0003	12/03/2024	350371/2024
CMZ SUPLEMENTOS LTDA	306.004	TFFP/FX	406.24.0562000	0001	27/03/2024	405137/2024
CN TRANSPORTES LTDA	326.929	ISS	292.24.4429166	0001	15/03/2024	375188/2024
CN1 CLINICA MEDICA MULTI ESPECIALIDADES LTDA	248.343	ISS	292.24.4323414	0001	15/01/2024	374322/2024
CN1 CLINICA MEDICA MULTI ESPECIALIDADES LTDA	248.343	TFFP/FX	406.24.0539176	0001	27/03/2024	395259/2024
CND - TERCEIRIZACAO DE SEG E SERVICOS LTDA	229.367	TFFP/FX	406.24.0532944	0001	27/03/2024	392126/2024
CNJ PRODUCOES LTDA	295.842	TFFP/FX	406.24.0557774	0001	27/03/2024	403423/2024
CNP MANUTENCAO E INSTALACOES LTDA ME	202.416	ISS	291.24.4427979	0001	15/03/2024	373848/2024
CNP QUIMICA INDUSTRIA E COMERCIO LTDA	330.638	TFFP/FX	406.24.0570072	0001	27/03/2024	407879/2024
COACH TELECOM CONSULTORIA EMPRESARIAL LTDA	304.407	TFFP/FX	406.24.0561397	0001	27/03/2024	404899/2024
COAMIL INDUSTRIA E COMERCIO DE PLASTICOS LTDA	174.663	TFFP/FX	406.24.0517739	0001	27/03/2024	383676/2024
COBANSA S/A ADMINISTRADORA DE BENS E EMPRESAS	027.004.003.000	IPU	101.24.0175612	0003	12/03/2024	358703/2024
COBANSA S/A ADMINISTRADORA DE BENS E EMPRESAS	027.004.003.000	CIP	105.24.0271557	0003	29/03/2024	371661/2024
COBANSA S/A ADMINISTRADORA DE BENS E EMPRESAS	027.004.004.000	IPU	101.24.0175613	0003	12/03/2024	358704/2024
COBANSA S/A ADMINISTRADORA DE BENS E EMPRESAS	027.004.004.000	CIP	105.24.0271558	0003	29/03/2024	371662/2024
COBE DISTRIBUIDORA E IMP. DE ALIMENTOS LTDA	303.400	TFFP/FX	406.24.0560997	0001	27/03/2024	404740/2024
COBERLINE COBERTURAS LTDA ME	202.485	TFFP/FX	406.24.0525324	0001	27/03/2024	388018/2024
COBERTURAS SAO BERNARDO LTDA - ME	177.464	TFFP/FX	406.24.0518433	0001	27/03/2024	384046/2024
COBIL COMERCIO DE MATERIAIS DE CONSTRUCAO LTDA	300.508	TFFP/FX	406.24.0559716	0001	27/03/2024	404231/2024
COBRA ROLAMENTOS E AUTOPECAS S.A.	291.474	TFFP/FX	406.24.0555807	0001	27/03/2024	402583/2024
COBRAMAR MANUTENCoes DE MAQUINAS LTDA - EPP	108.373	TFFP/FX	406.24.0506917	0001	27/03/2024	377912/2024
COBRANDS COMUNICACAO INTEGRADA EIRELI	273.841	TFFP/FX	406.24.0548581	0001	27/03/2024	399527/2024
COBRANDS COMUNICACAO INTEGRADA EIRELI	273.841	ISS	291.24.4322979	0001	15/05/2023	373459/2024
COBRANDS COMUNICACAO INTEGRADA EIRELI	273.841	ISS	291.24.4322984	0001	15/10/2023	373464/2024
COBRANDS COMUNICACAO INTEGRADA EIRELI	273.841	ISS	291.24.4322980	0001	15/06/2023	373460/2024
COBRANDS COMUNICACAO INTEGRADA EIRELI	273.841	ISS	291.24.4322987	0001	15/01/2024	373467/2024
COBRANDS COMUNICACAO INTEGRADA EIRELI	273.841	ISS	291.24.4322986	0001	15/12/2023	373466/2024
COBRANDS COMUNICACAO INTEGRADA EIRELI	273.841	ISS	291.24.4322985	0001	15/11/2023	373465/2024
COBRANDS COMUNICACAO INTEGRADA EIRELI	273.841	ISS	291.24.4322981	0001	15/07/2023	373461/2024
COBRANDS COMUNICACAO INTEGRADA EIRELI	273.841	ISS	291.24.4322978	0001	15/04/2023	373458/2024
COBRANDS COMUNICACAO INTEGRADA EIRELI	273.841	ISS	291.24.4322983	0001	15/09/2023	373463/2024
COBRANDS COMUNICACAO INTEGRADA EIRELI	273.841	ISS	291.24.4428855	0001	15/02/2024	373865/2024
COBRANDS COMUNICACAO INTEGRADA EIRELI	273.841	ISS	291.24.4322982	0001	15/08/2023	373462/2024
COBRANDS COMUNICACAO INTEGRADA EIRELI	273.841	ISS	291.24.4428856	0001	15/03/2024	373866/2024
COCO BAHIA COMERCIO DE ALIMENTOS EIRELI	FM20E70	M.TRANS	709.24.2573605	0001	06/03/2024	418432/2024
COCO CENTER COMERCIO DE PRODUTOS ALIMENT	RUI9F17	M.TRANS	709.24.2588291	0001	15/03/2024	422841/2024
COCRIAR CONSULTORIA AMBIENTAL EIRELI	210.754	TFFP/FX	406.24.0527534	0001	27/03/2024	389183/2024
CODE STA TEREZINHA EMPREEND. IMOB.SPE-3 LTDA.	001.123.068.072	IPU	101.24.0015883	0003	12/03/2024	346877/2024
CODE STA TEREZINHA EMPREEND. IMOB.SPE-3 LTDA.	001.123.068.009	IPU	101.24.0015820	0003	12/03/2024	346870/2024
CODE STA TEREZINHA EMPREEND. IMOB.SPE-3 LTDA.	001.123.068.013	IPU	101.24.0015824	0003	12/03/2024	346872/2024
CODE STA TEREZINHA EMPREEND. IMOB.SPE-3 LTDA.	001.123.068.042	IPU	101.24.0015853	0003	12/03/2024	346875/2024
CODE STA TEREZINHA EMPREEND. IMOB.SPE-3 LTDA.	001.123.068.016	IPU	101.24.0015827	0003	12/03/2024	346873/2024
CODE STA TEREZINHA EMPREEND. IMOB.SPE-3 LTDA.	001.123.068.005	IPU	101.24.0015816	0003	12/03/2024	346869/2024
CODE STA TEREZINHA EMPREEND. IMOB.SPE-3 LTDA.	001.123.068.065	IPU	101.24.0015876	0003	12/03/2024	346876/2024
CODEMA COMERCIAL E IMPORTADORA LTDA	334.270	TFFP/FX	406.24.0571022	0001	27/03/2024	408130/2024
CODIGO.BR SERVICOS DE INFORMATICA LTDA - EPP	212.870	TFFP/FX	406.24.0528171	0001	27/03/2024	389508/2024
CODISA DISTRIBUIDORA DE AUTO PECAS LTDA	FNW7I09	M.TRANS	709.24.2567137	0001	06/03/2024	415444/2024
CODIGNO ALBERTI RESTAURANTE LTDA	139.689	TFFP/FX	406.24.0511188	0001	27/03/2024	380031/2024
CODIGNO ALBERTI RESTAURANTE LTDA	139.689	TFSANIT	407.24.0258566	0002	27/03/2024	409039/2024
CODS TECNOLOGIA E SERVICOS EIRELI EPP	245.026	TFFP/FX	406.24.0538031	0001	27/03/2024	394722/2024
COELHO & ARRABAL INFORMATICA E TECNOLOGIA LTDA	201.817	TFFP/FX	406.24.0525161	0001	27/03/2024	387942/2024
COELHO & SILVA TRANSPORTADORA LTDA-ME	197.109	TFFP/FX	406.24.0523828	0001	27/03/2024	387194/2024
COELHO DA SILVA ADVOGADOS ASSOCIADOS	109.450	TFFP/FX	406.24.0507054	0001	27/03/2024	377980/2024
COELHO E ROCHA CONSULTORIA E ASSESSORIA	GGO6D28	M.TRANS	709.24.2607461	0001	22/03/2024	431981/2024
COELHO E ROCHA CONSULTORIA E ASSESSORIA	GGO6D28	M.TRANS	709.24.2593078	0001	15/03/2024	425136/2024

COELHO EMPREENDIMENTOS DIGITAIS LTDA	297.735	TFFP/FX	406.24.0558583	0001	27/03/2024	403758/2024
COEMIL CONSTR.E EMPREENDIMENTOS IMOB.LTDA.	002.027.101.000	IPTU	101.23.2901729	0008	22/03/2024	345645/2024
COEMIL CONSTR.E EMPREENDIMENTOS IMOB.LTDA.	027.005.132.063	IPTU	101.24.0175741	0003	12/03/2024	358716/2024
COEMIL CONSTR.E EMPREENDIMENTOS IMOB.LTDA.	002.027.101.000	IPTU	101.23.2901728	0008	22/03/2024	345644/2024
COEMIL CONSTR.E EMPREENDIMENTOS IMOB.LTDA.	002.027.102.000	CIP	105.24.0270130	0003	29/03/2024	371363/2024
COEMIL CONSTR.E EMPREENDIMENTOS IMOB.LTDA.	002.027.102.000	IPTU	101.24.0018652	0003	12/03/2024	347048/2024
COEMIL CONSTR.E EMPREENDIMENTOS IMOB.LTDA.	002.027.101.000	IPTU	101.24.0018651	0003	12/03/2024	347047/2024
COEMIL CONSTR.E EMPREENDIMENTOS IMOB.LTDA.	012.071.022.000	IPTU	101.24.0106184	0003	15/03/2024	352946/2024
COEMIL CONSTRUÇOES E EMPREND. IMOBILIARIO LTDA.	015.014.026.000	IPTU	101.24.0115271	0003	12/03/2024	353541/2024
COEMIL CONSTRUÇOES E EMPREND. IMOBILIARIO LTDA.	015.014.026.000	CIP	105.24.0270925	0003	29/03/2024	371529/2024
COFFE NET DESIGN WEB SERV. DE INTERNET LTDA ME	165.238	TFFP/FX	406.24.0515664	0001	27/03/2024	382538/2024
COFLEX INDUSTRIA E COMERCIO DE PLASTICOS LTDA	018.328	ISS	291.24.4418330	0001	15/03/2024	373597/2024
COFREBTC SERVICO LTDA	304.203	TFFP/FX	406.24.0561312	0001	27/03/2024	404863/2024
COIFAS E ELETRDOMESTICOS COMERCIO LTDA	FKM0B53	M.TRANS	709.24.2583731	0001	11/03/2024	420779/2024
COIFAS E ELETRDOMESTICOS COMERCIO LTDA	FKM0B53	M.TRANS	709.24.2572102	0001	06/03/2024	417653/2024
COIFAS E ELETRDOMESTICOS COMERCIO LTDA	FKM0B53	M.TRANS	709.24.2583694	0001	11/03/2024	420758/2024
COIFAS E ELETRDOMESTICOS COMERCIO LTDA	FKM0B53	M.TRANS	709.24.2616506	0001	28/03/2024	433542/2024
COIFAS E ELETRDOMESTICOS COMERCIO LTDA	FKM0B53	M.TRANS	709.24.2616540	0001	28/03/2024	433566/2024
COIFAS E ELETRDOMESTICOS COMERCIO LTDA	GGGD78	M.TRANS	709.24.2608294	0001	22/03/2024	432431/2024
COIFAS E ELETRDOMESTICOS COMERCIO LTDA	GGGD78	M.TRANS	709.24.2608240	0001	22/03/2024	432402/2024
COIFAS E ELETRDOMESTICOS COMERCIO LTDA	GGGD78	M.TRANS	709.24.2616515	0001	28/03/2024	433547/2024
COIMBRA PRODUTOS AGROPECUARIOS LTDA	321.901	TFFP/FX	406.24.0567719	0001	27/03/2024	407167/2024
COIMBRA COMERCIO DE IMPRESSOS PADRONIZADOS LTDA	057.215	TFFP/FX	406.24.0502394	0001	27/03/2024	376022/2024
COINZ LANHOUSE E ELETRONICOS LTDA	302.606	TFFP/FX	406.24.0560646	0001	27/03/2024	404599/2024
COLCHOES LUFLEX COMERCIAL LTDA	GHC9E55	M.TRANS	709.24.2584292	0001	15/03/2024	420983/2024
COLCHOES LUFLEX COMERCIAL LTDA	GHC9E55	M.TRANS	709.24.2584297	0001	15/03/2024	420985/2024
COLCHOES MJ EIRELI	288.970	TFFP/FX	406.24.0554699	0001	27/03/2024	402134/2024
COLCHONES EIRELI	EJS0F52	M.TRANS	709.24.2574480	0001	06/03/2024	418939/2024
COLD MIND TECNOLOGIA E SOLUCOES LTDA.	297.454	TFFP/FX	406.24.0558468	0001	27/03/2024	403712/2024
COLDTECH PRODUTOS AUTOMOTIVOS BRASIL LTDA	256.163	TFFP/FX	406.24.0542048	0001	27/03/2024	396564/2024
COLECAO SAUDE LTDA	329.243	TFFP/FX	406.24.0569694	0001	27/03/2024	407768/2024
COLEGIO CASTELO EDUCACAO INFANTIL LTDA - ME	111.180	TFSANIT	407.24.0258187	0002	27/03/2024	408955/2024
COLEGIO CASTELO EDUCACAO INFANTIL LTDA - ME	111.180	TFFP/FX	406.24.0507257	0001	27/03/2024	378083/2024
COLEGIO EL-SHADAY ABC EIRELI	193.155	TFFP/FX	406.24.0522671	0001	27/03/2024	386515/2024
COLEGIO EL-SHADAY ABC EIRELI	270.326	TFFP/FX	406.24.0547268	0001	27/03/2024	398911/2024
COLEGIO EL-SHADAY ABC EIRELI	193.159	TFFP/FX	406.24.0522673	0001	27/03/2024	386516/2024
COLEGIO EL-SHADAY ABC EIRELI	193.155	ISS	292.24.4423519	0001	15/03/2024	374981/2024
COLEGIO INTERAGIR - EIRELI	206.093	TFFP/FX	406.24.0526279	0001	27/03/2024	388522/2024
COLEGIO INTERAGIR - EIRELI	206.093	ISS	292.24.4428549	0001	15/03/2024	375167/2024
COLEGIO INTERAGIR - EIRELI	206.093	TFSANIT	407.24.0259548	0002	27/03/2024	409350/2024
COLEGIO MULTIPLOS EDUCACAO INFANTIL EIRELI	189.882	TFFP/FX	406.24.0521736	0001	27/03/2024	385966/2024
COLEGIO MULTIPLOS EDUCACAO INFANTIL EIRELI	189.882	ISS	292.24.4323280	0001	15/01/2024	374198/2024
COLEGIO MULTIPLOS EDUCACAO INFANTIL EIRELI	189.882	TFSANIT	407.24.0259302	0002	27/03/2024	409262/2024
COLEGIO SANTO ELIAS LTDA	330.601	TFFP/FX	406.24.0570044	0001	27/03/2024	407872/2024
COLEGIO VISCONDE DE ITABORAI LTDA	022.613	ISSQNSN	430.24.3174614	0001	20/12/2023	411048/2024
COLEGIO VISCONDE DE ITABORAI LTDA	022.613	ISSQNSN	430.24.3174515	0001	21/11/2023	410964/2024
COLEGIO VISCONDE DE ITABORAI LTDA	022.613	ISSQNSN	430.24.3174453	0001	20/10/2023	410913/2024
COLEGIO VISCONDE DE ITABORAI LTDA	022.613	ISSQNSN	430.24.3174385	0001	20/09/2023	410855/2024
COLEMAR SANTANA FERREIRA	031.119.019.063	IPTU	101.24.0198830	0003	17/03/2024	360747/2024
COLI TRANSPORTES ROBOVIARIOS LTDA	021.020.023.000	IPTU	101.23.2775708	0010	20/03/2024	345464/2024
COLI TRANSPORTES ROBOVIARIOS LTDA	019.024.097.000	IPTU	101.23.3115036	0005	21/03/2024	345884/2024
COLISEUM PRO NETWORK TECNOLOGIA EIRELI	282.978	TFFP/FX	406.24.0551975	0001	27/03/2024	400981/2024
COLITO E P SYSTEM SEG. E DIG. DE DADOS LTDA EPP	216.450	TFFP/FX	406.24.0529135	0001	27/03/2024	390040/2024
COLIV CONFECÇOES LTDA	DLG7D84	M.TRANS	709.24.2596825	0001	20/03/2024	426905/2024
COLIV CONFECÇOES LTDA	DLG7D84	M.TRANS	709.24.2582344	0001	11/03/2024	420070/2024
COLLAB EMPREENDIMENTOS DIGITAIS LTDA	278.730	TFFP/FX	406.24.0550340	0001	27/03/2024	400307/2024
COLLORS INDUSTRIA E COMERCIO LTDA	GIC9424	M.TRANS	709.24.2592916	0001	15/03/2024	425037/2024
COLOMBO & ROCHA COMERCIO DE PLASTICO LTDA ME	048.165	TFFP/FX	406.24.0501917	0001	27/03/2024	375893/2024
COLOMBO CORRETORES ASSOCIADOS LTDA	136.979	TFFP/FX	406.24.0510805	0001	27/03/2024	379814/2024
COLORADO ATLETICO CLUBE	192.873	TFFP/FX	406.24.0522600	0001	27/03/2024	386471/2024
COLORFON RESINAS SINTETICAS EIRELI	264.375	TFFP/FX	406.24.0545089	0001	27/03/2024	397955/2024
COLOSSAL ENTERTAINMENT DESENVOLVIMENTO LTDA	260.217	TFFP/FX	406.24.0543523	0001	27/03/2024	397276/2024
COLUNAS CONSULTORIA E SISTEMAS S/C LTDA ME	191.439	TFFP/FX	406.24.0522202	0001	27/03/2024	386225/2024
COM DE CEREAIS TAMOIO LTDA	FMW4293	M.TRANS	709.24.2589010	0001	15/03/2024	423081/2024
COM. E ART. DE CACA E PESCA RIOACIMA LTDA ME	236.700	TFFP/FX	406.24.0535227	0001	27/03/2024	393326/2024
COM. E SERV.DE ROTISSERIA SHALOM LTDA ME	193.952	TFFP/FX	406.24.0522906	0001	27/03/2024	386651/2024
COM. E SERV.DE ROTISSERIA SHALOM LTDA ME	193.952	TFSANIT	407.24.0259356	0002	27/03/2024	409283/2024
COMAL COMERCIO DE FERRAGENS E FERRAMENTAS LTDA	013.498	TFFP/FX	406.24.0500418	0001	27/03/2024	375569/2024
COMANDO AIRSOFT T.GEAR COM.VAR.DE ART.ESP.LTD ME	214.842	TFFP/FX	406.24.0528621	0001	27/03/2024	389758/2024
COMANDO DA 2A REGIAO MILITAR	DJL8710	M.TRANS	709.24.2604479	0001	22/03/2024	430436/2024
COMAXX RENOVADORA DE PNEUS E SERVICOS LTDA	307.809	TFFP/FX	406.24.0562730	0001	27/03/2024	405421/2024
COMBAT CONSULTORIA NA RESOLUCAO DE CONFLITOS ME	246.342	TFFP/FX	406.24.0538480	0001	27/03/2024	394940/2024
COMBUSTIVEL MARKETING E VENDAS LTDA	299.830	TFFP/FX	406.24.0559448	0001	27/03/2024	404120/2024
COMERC.DE INSTR.ODONTOLOGICOS MARIA AURENY LTDA	150.714	TFFP/FX	406.24.0512974	0001	27/03/2024	381026/2024
COMERCIAL & SERVICOS JVB LTDA	033.058.045.000	IPTU	101.24.0208282	0003	16/03/2024	361863/2024
COMERCIAL BASSO LTDA ME	005.314	ISS	292.24.4416686	0001	15/03/2024	374626/2024
COMERCIAL BASSO LTDA ME	005.314	ISS	292.24.4416685	0001	15/03/2024	374625/2024
COMERCIAL BASSO LTDA ME	005.314	TFFP/FX	406.24.0500139	0001	27/03/2024	375519/2024
COMERCIAL CIMINO LTDA		P.PUBL	707.24.0276709	0003	29/03/2024	413965/2024
COMERCIAL COSTA PIRES LTDA ME	DSG2719	M.TRANS	709.24.2567994	0001	06/03/2024	415806/2024
COMERCIAL CRESPUZE LTDA ME	FIG1G05	M.TRANS	709.24.2604155	0001	22/03/2024	430315/2024
COMERCIAL CRYSMETAL LTDA ME	213.035	TFFP/FX	406.24.0528234	0001	27/03/2024	389540/2024
COMERCIAL DE ALIMENTOS ROMAR LTDA	320.588	TFFP/FX	406.24.0567429	0001	27/03/2024	407090/2024
COMERCIAL DE ALIMENTOS SAO PEDRO EIRELI	149.654	TFFP/FX	406.24.0512780	0001	27/03/2024	380925/2024
COMERCIAL DE CARNES NAVEGANTES EIRELI	259.037	TFSANIT	407.24.0260698	0002	27/03/2024	409805/2024
COMERCIAL DE CARNES NAVEGANTES EIRELI	259.037	TFFP/FX	406.24.0543099	0001	27/03/2024	397085/2024
COMERCIAL DE CARNES ROTISSERIA E CEA FT LTDA	EUP8210	M.TRANS	709.24.2569988	0001	06/03/2024	416660/2024
COMERCIAL DE CARNES SAO BERNARDO BOI BOM LTDA-ME	234.441	TFFP/FX	406.24.0534491	0001	27/03/2024	392929/2024
COMERCIAL DE DOCES PARAGUASSU LTDA	ECO4749	M.TRANS	709.24.2604287	0001	22/03/2024	430362/2024
COMERCIAL DE DOCES PARAGUASSU LTDA	CTX3738	M.TRANS	709.24.2585392	0001	15/03/2024	421551/2024
COMERCIAL DE MOVEIS SILVINA LTDA	086.018	TFFP/FX	406.24.0504287	0001	27/03/2024	376653/2024
COMERCIAL E IMPORTADORA DE PNEUS LTDA	271.505	TFFP/FX	406.24.0547674	0001	27/03/2024	399112/2024
COMERCIAL ELETRICA NANNER LTDA	276.824	ISS	292.24.4417140	0001	15/03/2024	374662/2024
COMERCIAL GENTELINI LTDA	314.155	TFFP/FX	406.24.0565496	0001	27/03/2024	406420/2024
COMERCIAL GOULD ALIMENTOS E MIUDEZAS LTDA	295.672	TFFP/FX	406.24.0557697	0001	27/03/2024	403389/2024
COMERCIAL HIDRO ELETRICA IMPERADOR LTDA	012.901	ISS	291.24.4418324	0001	15/03/2024	373596/2024
COMERCIAL IMOB.A.M.QUEIROZ LTDA.	402.008.017.000	IPTU	101.24.0212384	0003	15/03/2024	362294/2024
COMERCIAL IMOB.A.M.QUEIROZ LTDA.	402.008.019.000	IPTU	101.24.0212386	0003	15/03/2024	362295/2024
COMERCIAL IMOB.A.M.QUEIROZ LTDA.	402.008.019.000	CIP	105.24.0272080	0003	29/03/2024	371768/2024
COMERCIAL IMOB.A.M.QUEIROZ LTDA.	402.008.017.000	CIP	105.24.0272078	0003	29/03/2024	371767/2024
COMERCIAL IMOBILIARIA BRANIL LTDA	621.102.014.000	IPTUTCE	103.24.0261432	0003	17/03/2024	370334/2024
COMERCIAL IMOBILIARIA BRANIL LTDA	621.003.001.000	IPTUTCE	103.24.0261364	0003	17/03/2024	370317/2024
COMERCIAL IMOBILIARIA BRANIL LTDA	621.102.014.000	CIP	105.24.0275523	0003	29/03/2024	373260/2024
COMERCIAL LENE CRUZ LTDA ME	PUU0211	M.TRANS	709.24.2563910	0001	06/03/2024	414175/2024



COMERCIAL MATAYOSHI LTDA	109.530	TFFP/FX	406.24.0507066	0001	27/03/2024	377985/2024
COMERCIAL MOUNA LTDA	328.673	TFFP/FX	406.24.0569479	0001	27/03/2024	407698/2024
COMERCIAL PAULISTA DE SAO B. DO CAMPO LTDA - EPP	214.151	TFFP/FX	406.24.0528392	0001	27/03/2024	389625/2024
COMERCIAL PAULISTA DE SAO BERNARDO DO CAMPO LTDA	072.293	TFFP/FX	406.24.0503240	0001	27/03/2024	376263/2024
COMERCIAL TOURO D'CHAMA LTDA	293.474	TFFP/FX	406.24.0556713	0001	27/03/2024	402963/2024
COMERCIAL TX EQUIP. DE SEG. DO TRABALHO LTDA EPP	200.629	TFFP/FX	406.24.0524831	0001	27/03/2024	387768/2024
COMERCIAL V&F SERVICOS LTDA	323.251	TFFP/FX	406.24.0568046	0001	27/03/2024	407259/2024
COMERCIAL VIA.FOOD'S LTDA	335.166	TFFP/FX	406.24.0571306	0001	27/03/2024	408217/2024
COMERCIAL VL LTDA - ME	125.809	TFFP/FX	406.24.0509169	0001	27/03/2024	378977/2024
COMERCIAL YBIRA LTDA	129.589	TFFP/FX	406.24.0509753	0001	27/03/2024	379256/2024
COMERCIAL ZENA MOVEIS SOCIEDADE LTDA	196.968	TFFP/FX	406.24.0523790	0001	27/03/2024	387172/2024
COMERCIO B CORREA DO VALE LTDA ME	BNC5E04	M.TRANS	709.24.2594234	0001	15/03/2024	425746/2024
COMERCIO CAPAZ DE ALIMENTOS LTDA	286.311	TFFP/FX	406.24.0553475	0001	27/03/2024	401620/2024
COMERCIO CONFORTO LAR MOVEIS EIRELI	283.775	TFFP/FX	406.24.0552342	0001	27/03/2024	401129/2024
COMERCIO DE ACESSORIOS DE CELULARES E ELETR LTDA	280.032	TFFP/FX	406.24.0550839	0001	27/03/2024	400517/2024
COMERCIO DE BATERIAS GARCIA EIRELI	039.712	TFFP/FX	406.24.0501482	0001	27/03/2024	375782/2024
COMERCIO DE BRINDES SAO BERNARDO LTDA - ME	071.731	TFFP/FX	406.24.0503205	0001	27/03/2024	376251/2024
COMERCIO DE COSMETICOS E & A SILVA LTDA - ME	209.267	TFFP/FX	406.24.0527116	0001	27/03/2024	388920/2024
COMERCIO DE FERRAGENS A.M.I.LTDA ME	156.614	TFFP/FX	406.24.0514028	0001	27/03/2024	381618/2024
COMERCIO DE FIOS SULTANI LTDA EPP	187.287	TFFP/FX	406.24.0521024	0001	27/03/2024	385566/2024
COMERCIO DE GAS KENNEDY LTDA	071.282	TFFP/FX	406.24.0503173	0001	27/03/2024	376243/2024
COMERCIO DE GAS KENNEDY LTDA	071.282	TFSANIT	407.24.0257762	0002	27/03/2024	408863/2024
COMERCIO DE GAS TABOAO LTDA - ME	239.297	TFSANIT	407.24.0260142	0002	27/03/2024	409568/2024
COMERCIO DE GAS TABOAO LTDA - ME	239.297	TFFP/FX	406.24.0536097	0001	27/03/2024	393762/2024
COMERCIO DE HORTIFRUTIGRANJEIROS CESTARI LTDA	299.962	TFFP/FX	406.24.0559505	0001	27/03/2024	404144/2024
COMERCIO DE MAT CONSTR JUNINHO BENEVIDES LD EPP	090.201	TFFP/FX	406.24.0504696	0001	27/03/2024	376846/2024
COMERCIO DE MATERIAIS P/CONST.MIRINHO ACAB.LT ME	186.341	TFFP/FX	406.24.0520767	0001	27/03/2024	385403/2024
COMERCIO DE MATERIAL HOSPITALAR SAO BERN	QQU5C97	M.TRANS	709.24.2595400	0001	15/03/2024	426386/2024
COMERCIO DE MATERIAL HOSPITALAR SAO BERN	QQU5C97	M.TRANS	709.24.2574815	0001	06/03/2024	419117/2024
COMERCIO DE METAIS SPUTINIK LTDA ME	EUX2062	M.TRANS	709.24.2584361	0001	15/03/2024	421021/2024
COMERCIO DE METAIS SPUTINIK LTDA ME	EUX2062	M.TRANS	709.24.2604447	0001	22/03/2024	430421/2024
COMERCIO DE MIUDEZAS DUVI LTDA - ME	061.437	TFFP/FX	406.24.0502594	0001	27/03/2024	376080/2024
COMERCIO DE MOVEIS ALVARENGA LTDA	010.993	TFFP/FX	406.24.0500332	0001	27/03/2024	375550/2024
COMERCIO DE MOVEIS SANTOS NUNES LTDA - ME	254.039	TFFP/FX	406.24.0541230	0001	27/03/2024	396205/2024
COMERCIO DE PECAS P A S E MATOS LTDA	LGQ1H33	M.TRANS	709.24.2563559	0001	06/03/2024	414046/2024
COMERCIO DE PECAS PARA AUTO ZINHO EIRELI	GEP1B56	M.TRANS	709.24.2572258	0001	06/03/2024	417737/2024
COMERCIO DE PERFUMES ABSINTO SAO BERNARDO L- ME	070.172	TFFP/FX	406.24.0503109	0001	27/03/2024	376221/2024
COMERCIO DE PESCADOS RECANTO DO PEIXE LTDA	298.560	TFFP/FX	406.24.0558923	0001	27/03/2024	403899/2024
COMERCIO DE PLASTICOS SALLUM LTDA	FBY6E85	M.TRANS	709.24.2589108	0001	15/03/2024	423102/2024
COMERCIO DE PNEUS E BORRACHARIA MOURA LTDA ME	024.492	TFFP/FX	406.24.0500789	0001	27/03/2024	375636/2024
COMERCIO DE PNEUS E BORRACHARIA RUDGE LTDA-ME	126.381	TFFP/FX	406.24.0509245	0001	27/03/2024	379010/2024
COMERCIO DE PNEUS VALETAO LTDA	045.337	ISS	291.24.4322799	0001	15/01/2024	373446/2024
COMERCIO DE PNEUS VALETAO LTDA	045.337	TFFP/FX	406.24.0501766	0001	27/03/2024	375852/2024
COMERCIO DE PNEUS VALETAO LTDA	053.025	TFFP/FX	406.24.0502180	0001	27/03/2024	375963/2024
COMERCIO DE PNEUS VALETAO LTDA	137.032	TFFP/FX	406.24.0510809	0001	27/03/2024	379817/2024
COMERCIO DE PNEUS VALETAO LTDA	045.337	ISS	291.24.4418604	0001	15/03/2024	373608/2024
COMERCIO DE PNEUS VALETAO LTDA	045.337	ISS	292.24.4418535	0001	15/03/2024	374747/2024
COMERCIO DE PNEUS VALETAO LTDA	154.256	ISS	291.24.4418877	0001	15/03/2024	373620/2024
COMERCIO DE PNEUS VALETAO LTDA	154.256	ISS	292.24.4418882	0001	15/03/2024	374767/2024
COMERCIO DE PNEUS VALETAO LTDA	053.025	ISS	291.24.4418651	0001	15/03/2024	373611/2024
COMERCIO DE PNEUS VALETAO LTDA	045.337	ISS	291.24.4424480	0001	15/02/2024	373773/2024
COMERCIO DE PNEUS VALETAO LTDA	154.256	TFFP/FX	406.24.0513598	0001	27/03/2024	381360/2024
COMERCIO DE PORTAS E PORTOES VALMAR LDDA ME	322.814	TFFP/FX	406.24.0567927	0001	27/03/2024	407226/2024
COMERCIO DE SORVETES TABOAO EIRELI	267.458	TFSANIT	407.24.0261135	0002	27/03/2024	409993/2024
COMERCIO DE SORVETES TABOAO EIRELI	267.458	TFFP/FX	406.24.0546175	0001	27/03/2024	398428/2024
COMERCIO DE TAMBORES BORBOREMA LIMITADA	019.024.010.000	IPU	101.24.0138165	0003	16/03/2024	355396/2024
COMERCIO DE TAMBORES BORBOREMA LIMITADA	019.024.009.000	IPU	101.24.0138164	0003	16/03/2024	355395/2024
COMERCIO DE TAMBORES BORBOREMA LIMITADA	019.024.011.000	IPU	101.24.0138166	0003	16/03/2024	355397/2024
COMERCIO DE TAMBORES BORBOREMA LIMITADA	019.024.013.000	IPU	101.24.0138168	0003	16/03/2024	355399/2024
COMERCIO DE TAMBORES BORBOREMA LIMITADA	019.024.012.000	IPU	101.24.0138167	0003	16/03/2024	355398/2024
COMERCIO DE TAMBORES BORBOREMA LIMITADA	019.024.007.000	IPU	101.24.0138162	0003	16/03/2024	355393/2024
COMERCIO DE TAMBORES BORBOREMA LIMITADA	019.024.008.000	IPU	101.24.0138163	0003	16/03/2024	355394/2024
COMERCIO DE VALVULAS E INSTAL.IND.ALTERNATIVA LT	150.521	TFFP/FX	406.24.0512940	0001	27/03/2024	381009/2024
COMERCIO DE VARIEDADES MONTE FUJI LTDA-ME	210.820	TFFP/FX	406.24.0527558	0001	27/03/2024	389193/2024
COMERCIO E DISTR. DE GAS E AGUA ALVADOS LTDA - ME	134.021	TFFP/FX	406.24.0510367	0001	27/03/2024	379588/2024
COMERCIO E EMPACOTADORA DE CARVAO STA ANALIA LTD	337.888	TFFP/FX	406.24.0572201	0001	27/03/2024	408482/2024
COMERCIO E REPRESENTACAO DALMO SANTOS LTDA	066.513	TFFP/FX	406.24.0502900	0001	27/03/2024	376171/2024
COMERCIO E TRANSPORTE DE OLEOS VEGETAIS AQUAR	EQU4A99	M.TRANS	709.24.2590951	0001	15/03/2024	424069/2024
COMETA COMERCIO DE CARIMBOS E CHAVES LTDA - ME	120.096	TFFP/FX	406.24.0508376	0001	27/03/2024	378604/2024
COMETA I E C DE M PECAS LTDA	BYX7G26	M.TRANS	709.24.2604553	0001	22/03/2024	430454/2024
COMEX PARTICIPACOES EIRELI	238.270	TFFP/FX	406.24.0535751	0001	27/03/2024	393601/2024
COMIDARIA ABC COM. DE ALIMENTOS E BEBIDAS LTDA	281.676	TFFP/FX	406.24.0551446	0001	27/03/2024	400770/2024
COMIND S/A DE CREDITO IMOBILIARIO	018.101.057.000	IPU	101.24.0136329	0003	17/03/2024	355255/2024
COMISSAO DE BAIRRO VILA PRAIA GRANDE	620.545.096.000	IPU	101.24.0261238	0003	12/03/2024	369267/2024
COMISSAO DE BAIRRO VILA PRAIA GRANDE	620.504.028.000	IPU	101.24.0260730	0003	12/03/2024	369158/2024
COMISSAO ISLAMICA SUP.HALAL P/AM.LATINA LTDA-EPP	212.381	TFFP/FX	406.24.0528010	0001	27/03/2024	389426/2024
COMISSAO DE BAIRRO VILA PRAIA GRANDE	620.504.033.000	CIP	105.24.0275427	0003	29/03/2024	373218/2024
COMISSARIO & DUARTE CONS.ASSES.E GEST.EMP.LTD-ME	225.618	TFFP/FX	406.24.0532042	0001	27/03/2024	391656/2024
COMISSARY R&T EMPREENDIMENTOS DIGITAIS LTDA	296.056	TFFP/FX	406.24.0557871	0001	27/03/2024	403470/2024
COMMAL COMERCIO DE MAT. PARA LABORATORIO LTDA ME	177.059	TFFP/FX	406.24.0518343	0001	27/03/2024	383994/2024
COMMAND SYSTEM INTEGRATED LTDA.	294.591	TFFP/FX	406.24.0557220	0001	27/03/2024	403186/2024
COMPACT PAINES ELETRICOS EIRELI	210.117	TFFP/FX	406.24.0527344	0001	27/03/2024	389067/2024
COMPACT TRANSPORTES LTDA - ME	202.732	TFFP/FX	406.24.0525388	0001	27/03/2024	388053/2024
COMPACTUS IMOVEIS LTDA	292.903	TFFP/FX	406.24.0556463	0001	27/03/2024	402855/2024
COMPAGNO DIGITAL LTDA	314.094	TFFP/FX	406.24.0565474	0001	27/03/2024	406412/2024
COMPAL - COMERCIAL PAULICEIA LTDA	027.243	TFFP/FX	406.24.0500901	0001	27/03/2024	375665/2024
COMPANHARO DOCUMENTACOES LTDA	280.033	TFFP/FX	406.24.0550840	0001	27/03/2024	400518/2024
COMPANHIA DE ARREND MERC RCI BRASIL	GAO2569	M.TRANS	709.24.2589109	0001	15/03/2024	423103/2024
COMPANHIA DE ARREND MERC RCI BRASIL	GAO2569	M.TRANS	709.24.2616581	0001	28/03/2024	433587/2024
COMPANHIA DE ARREND MERC RCI BRASIL	FYA6E56	M.TRANS	709.24.2569911	0001	06/03/2024	416631/2024
COMPANHIA DE ARREND MERC RCI BRASIL	FUJ3721	M.TRANS	709.24.2588880	0001	15/03/2024	423039/2024
COMPANHIA DE LOCACAO DAS AMERICAS	EHS8A45	M.TRANS	709.24.2615815	0001	28/03/2024	433144/2024
COMPANHIA DE LOCACAO DAS AMERICAS	RUK8B22	M.TRANS	709.24.2604265	0001	22/03/2024	430358/2024
COMPANHIA DE LOCACAO DAS AMERICAS	DYE3B52	M.TRANS	709.24.2606665	0001	22/03/2024	431564/2024
COMPANHIA DE LOCACAO DAS AMERICAS	236.506	TFFP/FX	406.24.0535164	0001	27/03/2024	393292/2024
COMPANHIA DE LOCACAO DAS AMERICAS	QQC0329	M.TRANS	709.24.2574068	0001	06/03/2024	418676/2024
COMPANHIA DE LOCACAO DAS AMERICAS	PFW3116	M.TRANS	709.24.2608739	0001	22/03/2024	432678/2024
COMPANHIA DE LOCACAO DAS AMERICAS	RHA1A15	M.TRANS	709.24.2564023	0001	06/03/2024	414202/2024
COMPANHIA DE LOCACAO DAS AMERICAS	HOD8150	M.TRANS	709.24.2598969	0001	20/03/2024	428009/2024
COMPANHIA DE LOCACAO DAS AMERICAS	RM09C83	M.TRANS	709.24.2588655	0001	15/03/2024	422968/2024
COMPANHIA DE SANEAMENTO BASICO (SABESP)		ISS CC	105.23.2804525	0009	07/03/2024	412287/2024
COMPANHIA DO METROPOLITANO DE SAO PAULO-METRO	013.039.077.000	CIP	105.24.0270867	0003	29/03/2024	371507/2024
COMPANHIA DO METROPOLITANO DE SAO PAULO-METRO SA	001.127.003.000	IPU	101.23.2721806	0011	16/03/2024	345351/2024
COMPANHIA DO METROPOLITANO DE SAO PAULO-METRO SA	001.127.003.000	IPU	101.23.2721807	0011	16/03/2024	345352/2024



COMPANHIA DO METROPOLITANO DE SAO PAULO-METRO SA	001.127.003.000	IPTU	101.23.2721804	0011	16/03/2024	345349/2024
COMPANHIA DO METROPOLITANO DE SAO PAULO-METRO SA	001.127.003.000	IPTU	101.23.2721805	0011	16/03/2024	345350/2024
COMPANHIA DO METROPOLITANO DE SAO PAULO-METRO SA	001.127.003.000	IPTU	101.23.2721803	0011	16/03/2024	345348/2024
COMPANHIA MELHORAMENTOS DE SAO SEBASTIAO	032.072.103.000	IPTU	101.24.0203216	0003	17/03/2024	361217/2024
COMPANHIA MELHORAMENTOS DE SAO SEBASTIAO	032.072.105.000	IPTU	101.24.0203218	0003	17/03/2024	361218/2024
COMPANHIA MELHORAMENTOS DE SAO SEBASTIAO	032.072.101.000	IPTU	101.24.0203214	0003	17/03/2024	361216/2024
COMPANHIA MELHORAMENTOS DE SAO SEBASTIAO	032.072.111.000	IPTU	101.24.0203224	0003	17/03/2024	361221/2024
COMPANHIA MELHORAMENTOS DE SAO SEBASTIAO	032.072.113.000	IPTU	101.24.0203226	0003	17/03/2024	361222/2024
COMPANHIA MELHORAMENTOS DE SAO SEBASTIAO	032.072.107.000	IPTU	101.24.0203220	0003	17/03/2024	361219/2024
COMPANHIA MELHORAMENTOS DE SAO SEBASTIAO	032.072.109.000	IPTU	101.24.0203222	0003	17/03/2024	361220/2024
COMPANHIA MELHORAMENTOS DE SAO SEBASTIAO	032.072.113.000	CIP	105.24.0271942	0003	29/03/2024	371740/2024
COMPANHIA MELHORAMENTOS DE SAO SEBASTIAO	032.072.101.000	CIP	105.24.0271940	0003	29/03/2024	371738/2024
COMPANHIA MELHORAMENTOS DE SAO SEBASTIAO	032.072.105.000	CIP	105.24.0271941	0003	29/03/2024	371739/2024
COMPANHIA PAULISTA DE EMPREENDIMENTOS COMERCIAIS	024.019.091.269	IPTU	101.24.0160427	0003	15/03/2024	357416/2024
COMPANHIA PIRATININGA DE EMPREENDIMENTOS	624.009.002.000	IPTUTCE	103.24.0263004	0003	17/03/2024	371086/2024
COMPANHIA PIRATININGA DE EMPREENDIMENTOS	624.009.002.000	CIP	105.24.0275596	0003	29/03/2024	373308/2024
COMPANHIA REGIONAL DE DESENVOLVIMENTO URBANO	001.040.036.007	IPTU	101.24.0008329	0003	12/03/2024	346433/2024
COMPANHIA REGIONAL DE DESENVOLVIMENTO URBANO	001.040.036.008	IPTU	101.24.0008330	0003	12/03/2024	346434/2024
COMPANHIA REGIONAL DE DESENVOLVIMENTO URBANO	001.040.036.006	IPTU	101.24.0008328	0003	12/03/2024	346432/2024
COMPANHIA REGIONAL DE DESENVOLVIMENTO URBANO	001.040.036.005	IPTU	101.24.0008327	0003	12/03/2024	346431/2024
COMPANHIA REGIONAL DE DESENVOLVIMENTO URBANO	001.040.036.003	IPTU	101.24.0008325	0003	12/03/2024	346429/2024
COMPANHIA REGIONAL DE DESENVOLVIMENTO URBANO	001.040.036.004	IPTU	101.24.0008326	0003	12/03/2024	346430/2024
COMPANHIA-COMPANHIA ARTES INTEGRADAS	220.396	TFFP/FX	406.24.0530353	0001	27/03/2024	390728/2024
COMPANYWEB CONSULTORIA & TREIN. EM INFORM.LTDA	165.865	TFFP/FX	406.24.0515791	0001	27/03/2024	382609/2024
COMPARE MADEIRAS LTDA - EPP	036.275	TFFP/FX	406.24.0501276	0001	27/03/2024	375734/2024
COMPLEMENTO FASHION EIRELI - ME	249.491	TFFP/FX	406.24.0539575	0001	27/03/2024	395448/2024
COMPLEXO E.V.A LTDA	330.659	TFFP/FX	406.24.0570086	0001	27/03/2024	407882/2024
COMPMAQ COM.E MANUT.DE COMPRE.E FERRAM.LTDA ME	175.539	TFFP/FX	406.24.0517944	0001	27/03/2024	383788/2024
COMPMAQ COMERCIO DE FERRAGENS LTDA	311.588	TFFP/FX	406.24.0564381	0001	27/03/2024	406002/2024
COMPOSTO WEB EMPREENDIMENTOS LTDA	302.432	TFFP/FX	406.24.0560571	0001	27/03/2024	404575/2024
COMPOUND COM. IMPORT. E EXPORT. DE RESINAS LTDA	254.413	TFFP/FX	406.24.0541359	0001	27/03/2024	396270/2024
COMPRA MALUCA COMERCIO ELETR. E ART.VEST.EIRELI	285.756	TFFP/FX	406.24.0553223	0001	27/03/2024	401499/2024
COMPRAS SHOP EMPRESARIAL LIMITADA	312.774	TFFP/FX	406.24.0564928	0001	27/03/2024	406217/2024
COMPRE MAX COMERCIO DE ALIMENTOS LTDA	284.957	TFFP/FX	406.24.0552895	0001	27/03/2024	401353/2024
COMPREE ONLINE COMERCIO ELETRONICO DE VARIEDADES	292.932	TFFP/FX	406.24.0556477	0001	27/03/2024	402860/2024
COMPRESSEGURO NEGOCIOS DIGITAIS - EIRELI	271.782	TFFP/FX	406.24.0547777	0001	27/03/2024	399148/2024
COMPRESS-TEC COMERCIO E SERVICOS LTDA	182.122	TFFP/FX	406.24.0519587	0001	27/03/2024	384726/2024
COMPRESS-TEC COMERCIO E SERVICOS LTDA	182.122	ISS	292.24.4424527	0001	15/03/2024	375031/2024
COMPROSPER ASSES. CONTABIL E TRIBUTARIA LTDA ME	201.023	TFFP/FX	406.24.0524944	0001	27/03/2024	387828/2024
COMPUTERMATE TECHNOLOGIES COM.ASSIST.TEC.LTDA ME	178.112	TFFP/FX	406.24.0518595	0001	27/03/2024	384144/2024
COMSIS CONSULT. E DESENVOLVIMENTO DE SOFTWARE LT.	147.698	TFFP/FX	406.24.0512457	0001	27/03/2024	380735/2024
COMSYSTEM SERVICOS DE INFORMATICA LTDA	310.898	TFFP/FX	406.24.0564058	0001	27/03/2024	405895/2024
COMUNIART SINALIZACAO VISUAL LTDA ME	182.698	TFFP/FX	406.24.0519727	0001	27/03/2024	384803/2024
COMUNIART SINALIZACAO VISUAL LTDA ME	182.698	ISS	292.24.4323267	0001	15/01/2024	374186/2024
COMUNICACAO BRAS.DE SINAL. EM MIDIA OUTDOOR LTDA	269.920	ISS	292.24.4419729	0001	15/03/2024	374824/2024
COMUNICACAO BRAS.DE SINAL. EM MIDIA OUTDOOR LTDA	269.920	TFFP/FX	406.24.0547127	0001	27/03/2024	398849/2024
COMUNICACAO BRAS.DE SINAL. EM MIDIA OUTDOOR LTDA	269.920	PUBL/EX	711.23.3218064	0003	04/03/2024	433953/2024
COMUNICARE ASSESSORIA EMPRESARIAL LTDA -ME	061.587	TFFP/FX	406.24.0502611	0001	27/03/2024	376082/2024
COMUNIDADE ASSISTENCIAL E CULTURAL SAO JOSE	050.477	TFFP/FX	406.24.0502047	0001	27/03/2024	375930/2024
COMUNIDADE CRISTA AME	297.814	TFFP/FX	406.24.0558611	0001	27/03/2024	403771/2024
COMUNIDADE CRISTA EVANGELICA ESTRELA DA MANHA	023.008.047.000	IPTU	101.24.0156050	0003	12/03/2024	356996/2024
COMUNIDADE CRISTA RESTAURAR - CCR	202.593	MULTA	704.13.2854122	0001	29/10/2013	411327/2024
COMUNIDADE INFINITA LTDA	336.564	TFFP/FX	406.23.3166825	0004	04/03/2024	375321/2024
COMUNIDADE INTEGRADA MUTIRAO VERDE	623.202.004.000	IPTUTCE	103.24.0262085	0003	17/03/2024	370618/2024
COMUNIDADE MISSAO RAINHA DA PAZ	136.215	TFFP/FX	406.24.0510701	0001	27/03/2024	379761/2024
COMUNIDADE TERAPEUTICA LIBERTACAO LTDA	DUP5I06	M.TRANS	709.24.2606457	0001	22/03/2024	431455/2024
COMUNIDADE TERAPEUTICA PEREIRA LTDA-ME	247.700	TFFP/FX	406.24.0538970	0001	27/03/2024	395163/2024
COMUNIDADE TERAPEUTICA PROJETO PENIEL	267.896	TFFP/FX	406.24.0546343	0001	27/03/2024	398498/2024
CON'ART.COM PROCESSAMENTO DE DADOS LTDA ME	060.040	TFFP/FX	406.24.0502529	0001	27/03/2024	376060/2024
CONCEICAO A DE ARAUJO SARTARELO	QAW6H19	M.TRANS	709.24.2598987	0001	20/03/2024	428019/2024
CONCEICAO APARECIDA BONATO	003.100.001.182	IPTU	101.24.0036275	0003	17/03/2024	348612/2024
CONCEICAO APARECIDA CARDOSO DA SILVA - ESPOLIO	033.022.146.000	IPTU	101.24.0206217	0003	16/03/2024	361686/2024
CONCEICAO APARECIDA DE SOUZA	CQV0709	M.TRANS	709.24.2599343	0001	20/03/2024	428160/2024
CONCEICAO APARECIDA DOS SANTOS SANT ANNA	FQL4H03	M.TRANS	709.24.2598218	0001	20/03/2024	427606/2024
CONCEICAO APARECIDA FERREIRA	181.231	TFFP/FX	406.24.0519355	0001	27/03/2024	384601/2024
CONCEICAO APARECIDA MATHIAS	009.039.019.000	IPTU	101.24.0084395	0003	15/03/2024	351811/2024
CONCEICAO APARECIDA MINETTI GARCIA	522.118.006.000	IPTU	101.24.0233519	0003	12/03/2024	365109/2024
CONCEICAO APARECIDA RIBEIRO DE OLIVEIRA	222.679	TFFP/FX	406.24.0531067	0001	27/03/2024	391137/2024
CONCEICAO APARECIDA RIBEIRO DE OLIVEIRA	028.010.005.000	IPTU	101.24.0181666	0003	12/03/2024	359218/2024
CONCEICAO APARECIDA VICENTAINER	026.041.043.000	IPTU	101.24.0173678	0003	20/03/2024	358516/2024
CONCEICAO APARECIDA VICENTAINER	004.046.018.001	IPTU	101.24.0043007	0003	20/03/2024	349215/2024
CONCEICAO RODRIGUES DA SILVA		ISS CC	705.23.2807334	0009	07/03/2024	413233/2024
CONCEICAO SANTANA DO CARMO	EGD8626	M.TRANS	709.24.2583785	0001	11/03/2024	420818/2024
CONCEICAO SANTANA DO CARMO	030.046.117.091	IPTU	101.24.0189802	0003	16/03/2024	359855/2024
CONCEITO DISTRIBUIDORA PECAS ACESSOR AUTOS LTDA	218.410	TFFP/FX	406.24.0529744	0001	27/03/2024	390395/2024
CONCEITO EDUCACAO INFANTIL LTDA	333.063	TFFP/FX	406.24.0570738	0001	27/03/2024	408063/2024
CONCEITO GESTAO EMPRESARIAL LTDA	281.564	TFFP/FX	406.24.0551399	0001	27/03/2024	400751/2024
CONCEITO IMPERMEABILIZACOES LTDA	339.286	TFFP/FX	406.24.0572592	0001	27/03/2024	408604/2024
CONCEITO TRANSPORTES LTDA	297.323	TFFP/FX	406.24.0558401	0001	27/03/2024	403683/2024
CONCEITOS CLINICA DE ODONTOLOGIA LTDA - ME	254.798	TFSANIT	407.24.0260508	0002	27/03/2024	409711/2024
CONCEITOS CLINICA DE ODONTOLOGIA LTDA - ME	254.798	TFFP/FX	406.24.0541519	0001	27/03/2024	396346/2024
CONCEITOS COM. DE MAQUINAS E EQUIPAMENTOS LTDA.	287.543	TFFP/FX	406.24.0554051	0001	27/03/2024	401887/2024
CONCEITOS SERVICOS DE CERTIFICACAO EIRELI	171.880	TFFP/FX	406.24.0517057	0001	27/03/2024	383308/2024
CONCEITOS SERVICOS DE CERTIFICACAO EIRELI	171.880	ISS	292.24.4323252	0001	15/01/2024	374173/2024
CONCEITOSS PLANOS DE SAUDE LTDA	279.648	TFFP/FX	406.24.0550698	0001	27/03/2024	400463/2024
CONCEPT COM.DE ABRASIVOS E EQ.DE PROT.LTDA-ME	128.169	TFFP/FX	406.24.0509552	0001	27/03/2024	379144/2024
CONCEPT FINANCIAL LTDA	311.680	TFFP/FX	406.24.0564421	0001	27/03/2024	406016/2024
CONCESSIONARIA ECOVIAS DOS IMIGRANTES S.A	524.044.033.000	IPTU	101.23.2715557	0011	16/03/2024	345343/2024
CONCESSIONARIA ECOVIAS DOS IMIGRANTES S.A	524.044.033.000	IPTU	101.23.2715598	0011	16/03/2024	345344/2024
CONCESSIONARIA ECOVIAS DOS IMIGRANTES S.A	524.044.033.000	IPTU	101.23.2715497	0011	16/03/2024	345341/2024
CONCESSIONARIA ECOVIAS DOS IMIGRANTES S.A	524.044.033.000	IPTU	101.23.2715520	0011	16/03/2024	345342/2024
CONCICLEIDE SANTANA DE OLIVEIRA	334.710	TFFP/FX	406.24.0571175	0001	27/03/2024	408175/2024
CONCILIA SONIA FREITAS	024.020.126.103	IPTU	101.24.0162334	0003	15/03/2024	357651/2024
CONCRELAR LOCAcao DE BOMBA PREST DE SERVS LTDA	266.551	TFFP/FX	406.24.0545871	0001	27/03/2024	398273/2024
CONCRESERV CONCRETO S/A	198.965	TFFP/FX	406.24.0524377	0001	27/03/2024	387531/2024
CONCRETO CONFIANCA LTDA	208.570	TFFP/FX	406.24.0526936	0001	27/03/2024	388836/2024
CONCRETO CONFIANCA LTDA	FNC3438	M.TRANS	709.24.2566767	0001	06/03/2024	415318/2024
CONCRETO CONFIANCA LTDA	FNC3438	M.TRANS	709.24.2566778	0001	06/03/2024	415324/2024
CONCRETO USINADO CONCRELAJE LTDA		ISS	292.24.4417640	0001	15/03/2024	374691/2024
CONCRETO USINADO CONCRELAJE LTDA		ISS	292.24.4417638	0001	15/03/2024	374689/2024
CONCRETO USINADO CONCRELAJE LTDA		ISS	292.24.4417642	0001	15/03/2024	374692/2024
CONCRETO USINADO CONCRELAJE LTDA		ISS	292.24.4417639	0001	15/03/2024	374690/2024
COND. EDIF. VILLA POTENZA		ISS	291.24.4322742	0001	15/04/2023	373442/2024
CONDERE CONSTRUCOES E REFORMAS S/C LTDA	157.858	TFFP/FX	406.24.0514269	0001	27/03/2024	381742/2024

CONDOBROS COMERCIO E INSTALACOES LTDA	238.973	TFFP/FX	406.24.0535984	0001	27/03/2024	393715/2024
CONDOMINIO CONJUNTO COMERCIAL E RES.ANCHIETA	005.030.002.074	IPTU	101.24.0052353	0003	12/03/2024	349858/2024
CONDOMINIO CONJUNTO COMERCIAL E RESID ANCHIETA	273.933	TFFP/FX	406.24.0548615	0001	27/03/2024	399543/2024
CONDOMINIO CONJUNTO COMERCIAL E RESID.ANCHIETA	005.030.002.011	IPTU	101.24.0052300	0003	12/03/2024	349835/2024
CONDOMINIO CONJUNTO COMERCIAL E RESID.ANCHIETA	005.030.002.027	IPTU	101.24.0052311	0003	12/03/2024	349839/2024
CONDOMINIO CONJUNTO COMERCIAL E RESID.ANCHIETA	005.030.002.022	IPTU	101.24.0052308	0003	12/03/2024	349836/2024
CONDOMINIO CONJUNTO COMERCIAL E RESID.ANCHIETA	005.030.002.066	IPTU	101.24.0052346	0003	12/03/2024	349855/2024
CONDOMINIO EDIFICIO ANDRE	312.273	TFFP/FX	406.24.0564710	0001	27/03/2024	406130/2024
CONDOMINIO EDIFICIO ARGENTINA		ISS CC	705.23.3083786	0005	13/03/2024	413582/2024
CONDOMINIO EDIFICIO DELLA NEGRA	302.681	TFFP/FX	406.24.0560682	0001	27/03/2024	404613/2024
CONDOMINIO EDIFICIO ELAINE		ISS	291.24.4427684	0001	15/03/2024	373841/2024
CONDOMINIO EDIFICIO MACAPA	310.832	TFFP/FX	406.24.0564031	0001	27/03/2024	405886/2024
CONDOMINIO EDIFICIO PROFESSOR OSWALDO CONEGLIAN		ISS	291.24.4417337	0001	15/03/2024	373575/2024
CONDOMINIO EDIFICIO SCHIRMER	329.754	TFFP/FX	406.24.0569860	0001	27/03/2024	407816/2024
CONDOMINIO EDIFICIO SCHUBERT		ISS	291.24.4424221	0001	15/03/2024	373764/2024
CONDOMINIO EDIFICIO VASQUITO FAE	201.149	TFFP/FX	406.24.0524974	0001	27/03/2024	387839/2024
CONDOMINIO EDIFICIO VIA CRUZEIRO	222.275	TFFP/FX	406.24.0530953	0001	27/03/2024	391065/2024
CONDOMINIO FLEX PAULICEIA	282.267	TFFP/FX	406.24.0551666	0001	27/03/2024	400858/2024
CONDOMINIO ILHA DO LESTE	323.413	TFFP/FX	406.24.0568156	0001	27/03/2024	407289/2024
CONDOMINIO ITALIA I FLORENCA	286.834	TFFP/FX	406.24.0553745	0001	27/03/2024	401750/2024
CONDOMINIO MANACAS	311.943	TFFP/FX	406.24.0564546	0001	27/03/2024	406064/2024
CONDOMINIO MOINHO RESIDENCIAL	298.397	TFFP/FX	406.24.0558865	0001	27/03/2024	403875/2024
CONDOMINIO RESIDENCIAL CARINA	261.984	TFFP/FX	406.24.0544189	0001	27/03/2024	397569/2024
CONDOMINIO RESIDENCIAL JOAQUIM NABUCO	337.532	TFFP/FX	406.23.3193806	0004	18/03/2024	375369/2024
CONDOMINIO RESIDENCIAL JOAQUIM NABUCO	337.532	TFFP/FX	406.23.3193668	0004	18/03/2024	375347/2024
CONDOMINIO RESIDENCIAL PATIO LUSITANIA	329.736	ISS	291.24.4427683	0001	15/03/2024	373840/2024
CONDOMINIO PARQUE ESPACIAL		ISS	291.24.4417303	0001	15/03/2024	373573/2024
CONECCAO RH APOIO EMPRESARIAL EIRELI	301.736	TFFP/FX	406.24.0560245	0001	27/03/2024	404448/2024
CONNECT SOLUTIONS EM SERVICOS EM TI LTDA	285.047	TFFP/FX	406.24.0552928	0001	27/03/2024	401372/2024
CONNECTA COMERCIAL AUTOMOTIVE LTDA	308.399	TFFP/FX	406.24.0562975	0001	27/03/2024	405506/2024
CONNECTA EDITORA DIGITAL - EIRELI	247.633	TFFP/FX	406.24.0538940	0001	27/03/2024	395145/2024
CONNECTA NETWORK TELECOM LTDA	243.268	TFFP/FX	406.24.0537458	0001	27/03/2024	394438/2024
CONNECTA SERVICOS DE PROJETOS LTDA	327.821	TFFP/FX	406.24.0569267	0001	27/03/2024	407632/2024
CONNECTADO PORTUGAL LTDA	306.653	TFFP/FX	406.24.0562273	0001	27/03/2024	405249/2024
CONNECTEC TECNOLOGIA DA INFORMACAO EIRELI	265.251	TFFP/FX	406.24.0545393	0001	27/03/2024	398084/2024
CONNECTLIBRAS SERV.DE TRAD.INTERPR.DA LIBRAS LTDA	284.829	TFFP/FX	406.24.0552845	0001	27/03/2024	401336/2024
CONENG CONSTRUCOES E EMPREENDIMENTOS LTDA	006.050.002.003	IPTU	101.24.0064375	0003	18/03/2024	350683/2024
CONENG CONSTRUCOES E EMPREENDIMENTOS LTDA	006.050.002.131	IPTU	101.24.0064502	0003	12/03/2024	350696/2024
CONENG CONSTRUCOES E EMPREENDIMENTOS LTDA	006.050.002.169	IPTU	101.24.0064540	0003	12/03/2024	350700/2024
CONENG CONSTRUCOES E EMPREENDIMENTOS LTDA	006.050.002.152	IPTU	101.24.0064523	0003	12/03/2024	350698/2024
CONENG CONSTRUCOES E EMPREENDIMENTOS LTDA	006.050.002.186	IPTU	101.24.0064557	0003	12/03/2024	350704/2024
CONENG CONSTRUCOES E EMPREENDIMENTOS LTDA	006.050.002.067	IPTU	101.24.0064439	0003	12/03/2024	350691/2024
CONENG CONSTRUCOES E EMPREENDIMENTOS LTDA	006.050.002.178	IPTU	101.24.0064549	0003	12/03/2024	350702/2024
CONEXAO 21 LOGISTICA,TRANSPORTE E MINERACAO LTDA	142.482	TFFP/FX	406.24.0511594	0001	27/03/2024	380271/2024
CONEXAO COM. E SERVICOS DE INFORMATICA LTDA - ME	175.596	TFFP/FX	406.24.0517957	0001	27/03/2024	383795/2024
CONEXAO ELETRO LTDA	316.485	TFFP/FX	406.24.0566433	0001	27/03/2024	406751/2024
CONEXAO VIRTUAL REPRESENTACAO COMERCIAL LTDA	329.690	ISSQNSN	430.24.3174502	0001	20/10/2023	410953/2024
CONEXAO VIRTUAL REPRESENTACAO COMERCIAL LTDA	329.690	ISSQNSN	430.24.3174503	0001	21/11/2023	410954/2024
CONEXAO VIRTUAL REPRESENTACAO COMERCIAL LTDA	329.690	TFFP/FX	406.24.0569805	0001	27/03/2024	407801/2024
CONEXAO VIRTUAL REPRESENTACAO COMERCIAL LTDA	329.690	ISSQNSN	430.24.3174576	0001	20/12/2023	411016/2024
CONFECCEO E COMERCIO DI-CLEON LTDA.-ME.	118.910	TFFP/FX	406.24.0508204	0001	27/03/2024	378518/2024
CONFECCEOS ACUNA MUNOZ LTDA	052.956	TFFP/FX	406.24.0502177	0001	27/03/2024	375962/2024
CONFECCEOS ADELANTE LTDA	131.707	TFFP/FX	406.24.0510052	0001	27/03/2024	379425/2024
CONFECCEOS CELY LTDA - EPP	031.086.092.000	IPTU	101.24.0197680	0003	17/03/2024	360638/2024
CONFECCEOS FABIAN LTDA	195.164	TFFP/FX	406.24.0523287	0001	27/03/2024	386877/2024
CONFECCEOS M E B TRANSPORTES LTDA ME	KWG8F36	M.TRANS	709.24.2567067	0001	06/03/2024	415428/2024
CONFECCEOS MORHYA EIRELI ME	228.086	TFFP/FX	406.24.0532533	0001	27/03/2024	391906/2024
CONFTEIARIA BORDELI BOLOS E SALGADOS EIRELI	231.730	ISS	291.24.0716531	0001	15/10/2022	373360/2024
CONFTEIARIA BORDELI BOLOS E SALGADOS EIRELI	231.730	ISS	291.24.0716532	0001	15/11/2022	373361/2024
CONFTEIARIA BORDELI BOLOS E SALGADOS EIRELI	231.730	ISS	291.24.0716534	0001	15/01/2023	373363/2024
CONFTEIARIA BORDELI BOLOS E SALGADOS EIRELI	231.730	ISS	291.24.0716533	0001	15/12/2022	373362/2024
CONFTEIARIA BORDELI BOLOS E SALGADOS EIRELI	231.730	ISS	291.24.0716527	0001	15/05/2022	373356/2024
CONFTEIARIA BORDELI BOLOS E SALGADOS EIRELI	231.730	ISS	291.24.0716526	0001	15/03/2022	373355/2024
CONFTEIARIA BORDELI BOLOS E SALGADOS EIRELI	231.730	ISS	291.24.0716528	0001	15/06/2022	373357/2024
CONFTEIARIA BORDELI BOLOS E SALGADOS EIRELI	231.730	ISS	291.24.0716530	0001	15/09/2022	373359/2024
CONFTEIARIA BORDELI BOLOS E SALGADOS EIRELI	231.730	ISS	291.24.0716529	0001	15/07/2022	373358/2024
CONFTEIARIA BORDELI BOLOS EIRELI - ME	251.049	TFSANIT	407.24.0260331	0002	27/03/2024	409635/2024
CONFTEIARIA BORDELI BOLOS EIRELI - ME	251.049	TFFP/FX	406.24.0540145	0001	27/03/2024	395718/2024
CONFTEIARIA PRAZERES DA DEGUSTACAO LTDA	EQP8333	M.TRANS	709.24.2601797	0001	20/03/2024	429410/2024
CONFTEIARIA SABOREAR SALGADOS LTDA - EPP	233.128	TFFP/FX	406.24.0534051	0001	27/03/2024	392698/2024
CONFIANCA SERVICOS DE PORTARIA E LIMPEZA LTDA-ME	161.617	TFFP/FX	406.24.0514954	0001	27/03/2024	382135/2024
CONFIANCA TERCEIRIZACAO E SERVICOS S/S LT.-ME	144.266	TFFP/FX	406.24.0511871	0001	27/03/2024	380421/2024
CONFIANCA CALL CENTER LTDA - ME	188.304	TFFP/FX	406.24.0521308	0001	27/03/2024	385727/2024
CONFIAITI TREINAMENTO E DESENVOLVIMENTO EIRELI	267.097	TFFP/FX	406.24.0546049	0001	27/03/2024	398361/2024
CONFIDENCE TERCEIRIZACAO LTDA - ME	252.987	TFFP/FX	406.24.0540843	0001	27/03/2024	396050/2024
CONFINVEST LTDA - ME	245.752	TFFP/FX	406.24.0538278	0001	27/03/2024	394852/2024
CONFINVEST LTDA - ME	245.752	ISS	292.24.4415556	0001	15/03/2024	374530/2024
CONFITRANS TRANSPORTES LTDA	270.474	TFFP/FX	406.24.0547314	0001	27/03/2024	398936/2024
CONFORT CLIMA COMERCIO DE AR CONDICIONADO LT ME	170.408	TFFP/FX	406.24.0516733	0001	27/03/2024	383131/2024
CONFRRARIA DAS TAMPAS LTDA	295.442	TFFP/FX	406.24.0557582	0001	27/03/2024	403334/2024
CONGREGACAO CRISTA NO BRASIL	157.207	ISS	291.24.3297790	0001	15/02/2020	373415/2024
CONGREGACAO CRISTA NO BRASIL	523.303.004.000	IPTU	101.24.0234560	0003	12/03/2024	365224/2024
CONGREGACAO DOS PADRES DO SAGRADO CORACAO JESUS	111.692	TFFP/FX	406.24.0507318	0001	27/03/2024	378112/2024
CONJUNTO HABITACIONAL SBC S2	293.233	TFFP/FX	406.24.0556606	0001	27/03/2024	402912/2024
CONJUNTO INDIANO	281.825	TFFP/FX	406.24.0551504	0001	27/03/2024	400793/2024
CONNECT CONSULTORIA EM NEGOCIOS EIRELI	270.142	TFFP/FX	406.24.0547198	0001	27/03/2024	398886/2024
CONNECT PLUS CORRETORA DE SEGUROS LTDA	335.229	TFFP/FX	406.24.0571364	0001	27/03/2024	408233/2024
CONNECT SOLDAS E EQUIPAMENTOS LTDA	338.393	TFFP/FX	406.24.0572379	0001	27/03/2024	408539/2024
CONNECT SOLDAS E EQUIPAMENTOS LTDA	338.393	TFFP/FX	406.23.3219962	0003	04/03/2024	375405/2024
CONNECT SOLDAS E EQUIPAMENTOS LTDA	338.393	ISS	291.24.4416753	0001	15/03/2024	373556/2024
CONNECT SUPRIMENTOS PARA INFORMATICA LTDA	242.932	TFFP/FX	406.24.0537345	0001	27/03/2024	394380/2024
CONNEXA ASSESSORIA CONTABIL LTDA	185.121	ISS	292.24.4425247	0001	15/03/2024	375058/2024
CONNEXA ASSESSORIA CONTABIL LTDA	185.121	TFFP/FX	406.24.0520402	0001	27/03/2024	385205/2024
CONNEXA ASSESSORIA CONTABIL LTDA	185.121	ISS	291.24.4425251	0001	15/03/2024	373793/2024
CONNOVA FOODS ALIMENTACAO - EIRELI	261.607	TFSANIT	407.24.0260811	0002	27/03/2024	409858/2024
CONQUEST DO BRASIL COMERCIO E REPRESENTACAO LTDA	204.836	TFFP/FX	406.24.0525972	0001	27/03/2024	388351/2024
CONQUEST DO BRASIL CONSULTORIA E DESENVOLV.LTDA	157.482	TFFP/FX	406.24.0514190	0001	27/03/2024	381704/2024
CONQUISTA DOCUMENTACAO IMOBILIARIA S/S LTDA	159.853	TFFP/FX	406.24.0514635	0001	27/03/2024	381947/2024
CONQUISTA DOCUMENTACAO IMOBILIARIA S/S LTDA ME	220.510	TFFP/FX	406.24.0530391	0001	27/03/2024	390744/2024
CONQUISTA VENDAS E ASSES.IMOB S/S LTDA	224.104	TFFP/FX	406.24.0531544	0001	27/03/2024	391399/2024
CONRADO DANILO SILVA	024.012.066.126	IPTU	101.24.0159113	0003	15/03/2024	357287/2024
CONRADO MAZZONI CRUZ	GDS8214	M.TRANS	709.24.2565061	0001	06/03/2024	414560/2024
CONRADO RAFAEL CRUZ LEPORE ELETRONICOS ME	197.114	TFFP/FX	406.24.0523833	0001	27/03/2024	387198/2024
CONSALVO NICOLA		ISS CC	705.23.2803544	0009	07/03/2024	412003/2024

CONSELHO COMUNITARIO MORADORES VILA SONIA MARIA	030.007.012.000	IPTU	101.24.0187734	0003	16/03/2024	359661/2024
CONSELHO COMUNITARIO MORADORES VILA SONIA MARIA	030.007.012.000	CIP	105.24.0271775	0003	29/03/2024	371685/2024
CONSELHO DA CULTURA POPULAR UMA SO VOZ	269.836	TFFP/FX	406.24.0547097	0001	27/03/2024	398835/2024
CONSELHO DO CONJ.RES. TRANSMISSAO DE V.PAULICEIA	018.065.004.000	CIP	105.24.0271099	0003	29/03/2024	371576/2024
CONSELHO DO CONJ.RES. TRANSMISSAO DE V.PAULICEIA	018.065.004.000	IPTU	101.24.0134644	0003	17/03/2024	355136/2024
CONSELHO MUN INTERDEN DE MIN.E LID EVANG EM SBC	242.641	TFFP/FX	406.24.0537249	0001	27/03/2024	394329/2024
CONSELHO POPULAR DA VILA SAO PEDRO	120.944	TFFP/FX	406.24.0508494	0001	27/03/2024	378659/2024
CONSERVARTE LTDA	201.003	TFFP/FX	406.24.0524937	0001	27/03/2024	387826/2024
CONSISA CONSTRUTORA E INCORPORADORA LTDA	013.048.046.029	IPTU	101.24.0111722	0003	12/03/2024	353285/2024
CONSLAR COM.DE MATERIAL PARA CONSTRUCAO - ME	205.990	TFFP/FX	406.24.0526249	0001	27/03/2024	388504/2024
CONSONI - SERVICOS MEDICOS LTDA	299.837	TFFP/FX	406.24.0559451	0001	27/03/2024	404121/2024
CONSORCIO EDS INFOX	300.161	TFFP/FX	406.24.0559576	0001	27/03/2024	404172/2024
CONSORCIO POLO/TIS/CERTARE/CONCREMAT/ANTON	309.885	TFFP/FX	406.24.0563625	0001	27/03/2024	405733/2024
CONSORCIO TP PRODESOL	311.189	TFFP/FX	406.24.0564183	0001	27/03/2024	405938/2024
CONSORCIO TRANSPORTE MODELO	311.858	TFFP/FX	406.24.0564510	0001	27/03/2024	406053/2024
CONSORCIO UBS VILA SAO PEDRO II		ISS	291.24.4414751	0001	15/03/2024	373514/2024
CONSORTT SERVICOS DE APOIO ADMINISTRATIVO LTDA	303.674	TFFP/FX	406.24.0561107	0001	27/03/2024	404781/2024
CONSPAN CONSTR.E PLANEJAMENTO IMOBILIARIO LTDA	026.650	TFFP/FX	406.24.0500871	0001	27/03/2024	375656/2024
CONSPAN CONSTRUCAO E PLANEJAMENTO IMOBIL.LTDA	007.063.070.011	IPTU	101.24.0071911	0003	12/03/2024	351217/2024
CONST HOUSE CONSTRUTORA LTDA	202.144	TFFP/FX	406.24.0525243	0001	27/03/2024	387982/2024
CONSTANCIA SNISKA BAPTISTA DE SOUSA-USUFRUATUARIA	011.033.116.352	IPTU	101.24.0097102	0003	12/03/2024	352455/2024
CONSTANTIN HRISTOV JUNIOR - ESPOLIO	620.016.045.000	IPTU	101.24.0259491	0003	12/03/2024	368977/2024
CONSTANTINO PACIFICO FIORE	FY96960	M.TRANS	709.24.2581596	0001	11/03/2024	419669/2024
CONSTANTINO SPANGHERO	624.031.001.000	IPTUTCE	103.24.0263043	0003	17/03/2024	371100/2024
CONSTRAN INTERNACIONAL CONSTRUCOES S.A.	313.781	TFFP/FX	406.24.0565340	0001	27/03/2024	406366/2024
CONSTRAN S/A - CONSTRUCOES E COMERCIO		ISS CC	705.23.2807186	0009	07/03/2024	413183/2024
CONSTRAN S/A - CONSTRUCOES E COMERCIO	533.301.007.000	IPTU	101.24.0252628	0003	16/03/2024	367850/2024
CONSTRAN S/A CONSTRUCOES E COMERCIO	533.301.025.000	CIP	105.24.0274432	0003	29/03/2024	372717/2024
CONSTRAN S/A CONSTRUCOES E COMERCIO	533.301.025.000	IPTU	101.24.0252637	0003	16/03/2024	367858/2024
CONSTRU DIAS CONSTRUCOES E REFORMAS LTDA	200.730	TFFP/FX	406.24.0524866	0001	27/03/2024	387785/2024
CONSTRU FIDELIDADE CONSTRUCAO CIVIL LTDA	299.980	TFFP/FX	406.24.0559511	0001	27/03/2024	404145/2024
CONSTRU-ALL EMPREEND. IMOBILIARIOS EIRELI-ME	260.302	TFFP/FX	406.24.0543552	0001	27/03/2024	397294/2024
CONSTRUBASE ENGENHARIA LTDA	DVN3D34	M.TRANS	709.24.2588272	0001	15/03/2024	422837/2024
CONSTRUCAMPI ABC CONSTRUCOES LTDA	309.044	TFFP/FX	406.24.0563266	0001	27/03/2024	405606/2024
CONSTRUCAO E MANUTENCAO CEU AZUL LTDA	088.993	TFFP/FX	406.24.0504581	0001	27/03/2024	376789/2024
CONSTRUCAP CPDS ENGENHARIA E COMERCIO SA	017.999	TFFP/FX	406.24.0500556	0001	27/03/2024	375594/2024
CONSTRUCEMA EMPREENDIMENTOS LTDA	179.363	TFFP/FX	406.24.0518913	0001	27/03/2024	384335/2024
CONSTRUCTIVA ENGENHARIA LTDA	097.859	TFFP/FX	406.24.0505600	0001	27/03/2024	377284/2024
CONSTRUDECOR AGENC.SERV.GESTAO DE NEGOCIOS LTDA	312.230	TFFP/FX	406.24.0564690	0001	27/03/2024	406121/2024
CONSTRUFAR PROJETOS E CONSTRUCOES LTDA	116.378	TFFP/FX	406.24.0507863	0001	27/03/2024	378361/2024
CONSTRUFAZ CONSTRUCOES INCORPORACAO E MANUT.LTDA	188.309	TFFP/FX	406.24.0521311	0001	27/03/2024	385729/2024
CONSTRUFER CONSTRUCAO E TERRAPLANAGEM LTDA	293.166	TFFP/FX	406.24.0556583	0001	27/03/2024	402903/2024
CONSTRULIMP SERVICOS DE LIMPEZA LTDA.	157.959	TFFP/FX	406.24.0514284	0001	27/03/2024	381749/2024
CONSTRUMEC EMPREITEIRA DE MAO DE OBRA - EIRELI	250.757	TFFP/FX	406.24.0540046	0001	27/03/2024	395672/2024
CONSTRUMETODO MANUTENCAO INDUSTRIAL LTDA	205.489	ISS	291.24.4418223	0001	15/03/2024	373594/2024
CONSTRUMETODO MANUTENCAO INDUSTRIAL LTDA	205.489	ISS	292.24.4418252	0001	15/03/2024	374731/2024
CONSTRUMIK COMERCIO E CONSTRUCAO LTDA		ISS	291.24.4402481	0001	15/03/2024	373506/2024
CONSTRUMOESP CONST.E MAO DE O.ESP.NA C.CIVIL LT.	159.911	TFFP/FX	406.24.0514648	0001	27/03/2024	381951/2024
CONSTRUMONDIAL GESSO LTDA	124.554	TFFP/FX	406.24.0509002	0001	27/03/2024	378896/2024
CONSTRUPEL CONSTRUCOES COMERCIO E REPRES	EPW5103	M.TRANS	709.24.2588394	0001	15/03/2024	422879/2024
CONSTRUPEL CONSTRUCOES COMERCIO E REPRESENTAC	EPW5103	M.TRANS	709.24.2588490	0001	15/03/2024	422914/2024
CONSTRUPEL CONSTRUCOES COMERCIO E REPRESENTAC	EPW5103	M.TRANS	709.24.2594867	0001	15/03/2024	426066/2024
CONSTRUPINTA CONSERTOS E MAN. PREDIAL S/C LTDA	133.641	TFFP/FX	406.24.0510312	0001	27/03/2024	379560/2024
CONSTRUPLAY SERVICOS DE CONSTRUCAO CIVIL LTDA	304.052	TFFP/FX	406.24.0561252	0001	27/03/2024	404842/2024
CONSTRUTHAM - COM MAT PARA CONSTR E INST LT ME	202.070	TFFP/FX	406.24.0525229	0001	27/03/2024	387974/2024
CONSTRUTORA ADMIN. IMOBILIARIA MANTARO LTDA	114.593	TFFP/FX	406.24.0507675	0001	27/03/2024	378280/2024
CONSTRUTORA AL CARVALHO LTDA	534.200.005.000	IPTU	101.24.0257525	0003	16/03/2024	368631/2024
CONSTRUTORA AL CARVALHO LTDA - ME	026.070.100.000	IPTU	101.24.0174591	0003	12/03/2024	358599/2024
CONSTRUTORA AL CARVALHO LTDA - ME	026.070.100.000	CIP	105.24.0271520	0003	29/03/2024	371651/2024
CONSTRUTORA ALUNES FILHO - CONSTR E COMERC LTDA	522.101.043.000	IPTU	101.24.0232886	0003	12/03/2024	365040/2024
CONSTRUTORA ANTUNES FILHO - CONSTR E COMERC LTDA	522.101.042.000	CIP	105.24.0273145	0003	29/03/2024	372151/2024
CONSTRUTORA ANTUNES FILHO - CONSTR E COMERC LTDA	522.101.043.000	CIP	105.24.0273146	0003	29/03/2024	372152/2024
CONSTRUTORA ANTUNES FILHO - CONSTR E COMERC LTDA	522.101.042.000	IPTU	101.24.0232885	0003	12/03/2024	365039/2024
CONSTRUTORA BELISSIMA LTDA	FJE4D13	M.TRANS	709.24.2604839	0001	22/03/2024	430553/2024
CONSTRUTORA BELISSIMA LTDA	FJE4D13	M.TRANS	709.24.2567182	0001	06/03/2024	415466/2024
CONSTRUTORA BELLA TORRE LTDA - EPP	215.708	TFFP/FX	406.24.0528912	0001	27/03/2024	389907/2024
CONSTRUTORA CONFIANCA S/C LTDA	018.040.098.000	IPTU	101.24.0133051	0003	17/03/2024	354927/2024
CONSTRUTORA CUNHA LTDA EPP	215.228	TFFP/FX	406.24.0528736	0001	27/03/2024	389812/2024
CONSTRUTORA DE CONTI LTDA	153.843	TFFP/FX	406.24.0513519	0001	27/03/2024	381312/2024
CONSTRUTORA DE CONTI LTDA	010.029.090.016	IPTU	101.24.0090352	0003	15/03/2024	352094/2024
CONSTRUTORA DE OBRAS FURTADO LTDA	203.933	TFFP/FX	406.24.0525691	0001	27/03/2024	388205/2024
CONSTRUTORA DI FOLCO LTDA	001.021.050.132	IPTU	101.24.0003790	0003	12/03/2024	346217/2024
CONSTRUTORA DITOLVO LTDA.	016.015.100.091	IPTU	101.24.0121399	0003	12/03/2024	354040/2024
CONSTRUTORA DLD	291.810	TFFP/FX	406.24.0555967	0001	27/03/2024	402650/2024
CONSTRUTORA E ADMINISTRADORA POMBEVA LTDA	029.008.087.064	IPTU	101.24.0182570	0003	12/03/2024	359281/2024
CONSTRUTORA E EMPREEND IMOB TROPICAL LTDA	012.056.024.104	IPTU	101.24.0104696	0003	15/03/2024	352861/2024
CONSTRUTORA E EMPREENDIMENTOS MILLENIUM LTDA	198.770	TFFP/FX	406.24.0524314	0001	27/03/2024	387488/2024
CONSTRUTORA E INCORPORADORA CANDIDO LTDA	291.446	TFFP/FX	406.24.0555791	0001	27/03/2024	402577/2024
CONSTRUTORA E INCORPORADORA DE IMOVEIS J.R. LTDA	031.001.097.031	IPTU	101.24.0194194	0003	17/03/2024	360290/2024
CONSTRUTORA E INCORPORADORA DE IMOVEIS J.R. LTDA	031.001.097.021	IPTU	101.24.0194184	0003	17/03/2024	360287/2024
CONSTRUTORA E INCORPORADORA DE IMOVEIS J.R. LTDA	031.001.097.012	IPTU	101.24.0194175	0003	17/03/2024	360285/2024
CONSTRUTORA E INCORPORADORA DE IMOVEIS J.R. LTDA	031.001.097.036	IPTU	101.24.0194199	0003	17/03/2024	360291/2024
CONSTRUTORA E INCORPORADORA DE IMOVEIS J.R. LTDA	031.001.097.024	IPTU	101.24.0194187	0003	17/03/2024	360289/2024
CONSTRUTORA E INCORPORADORA DE IMOVEIS J.R. LTDA	031.001.097.023	IPTU	101.24.0194186	0003	17/03/2024	360288/2024
CONSTRUTORA E INCORPORADORA DE IMOVEIS JR LTDA	194.889	TFFP/FX	406.24.0523217	0001	27/03/2024	386830/2024
CONSTRUTORA E INCORPORADORA KABAJA LIMITADA	007.065.087.582	IPTU	101.24.0073501	0003	12/03/2024	351297/2024
CONSTRUTORA E INCORPORADORA KABAJA LIMITADA	007.065.087.607	IPTU	101.24.0073526	0003	12/03/2024	351299/2024
CONSTRUTORA E INCORPORADORA KABAJA LIMITADA	007.065.087.561	IPTU	101.24.0073480	0003	12/03/2024	351296/2024
CONSTRUTORA E INCORPORADORA KABAJA LIMITADA	007.065.087.526	IPTU	101.24.0073445	0003	12/03/2024	351294/2024
CONSTRUTORA E INCORPORADORA KABAJA LIMITADA	007.065.087.536	IPTU	101.24.0073455	0003	12/03/2024	351295/2024
CONSTRUTORA E INCORPORADORA KABAJA LIMITADA	007.065.087.608	IPTU	101.24.0073527	0003	12/03/2024	351300/2024
CONSTRUTORA E INCORPORADORA KABAJA LIMITADA	007.065.087.859	IPTU	101.24.0073778	0003	12/03/2024	351306/2024
CONSTRUTORA E INCORPORADORA KABAJA LIMITADA	007.065.087.870	IPTU	101.24.0073789	0003	12/03/2024	351307/2024
CONSTRUTORA E INCORPORADORA KABAJA LIMITADA	007.065.087.813	IPTU	101.24.0073732	0003	12/03/2024	351304/2024
CONSTRUTORA E INCORPORADORA KABAJA LIMITADA	007.065.087.685	IPTU	101.24.0073604	0003	12/03/2024	351301/2024
CONSTRUTORA E INCORPORADORA KABAJA LIMITADA	007.065.087.802	IPTU	101.24.0073721	0003	12/03/2024	351303/2024
CONSTRUTORA E INCORPORADORA KABAJA LIMITADA	007.065.087.368	IPTU	101.24.0073287	0003	12/03/2024	351287/2024
CONSTRUTORA E INCORPORADORA KABAJA LIMITADA	007.065.087.377	IPTU	101.24.0073296	0003	12/03/2024	351288/2024
CONSTRUTORA E INCORPORADORA KABAJA LIMITADA	007.065.087.238	IPTU	101.24.0073157	0003	12/03/2024	351279/2024
CONSTRUTORA E INCORPORADORA KABAJA LIMITADA	007.065.087.263	IPTU	101.24.0073182	0003	12/03/2024	351281/2024
CONSTRUTORA E INCORPORADORA KABAJA LIMITADA	007.065.087.266	IPTU	101.24.0073185	0003	12/03/2024	351282/2024
CONSTRUTORA E INCORPORADORA KABAJA LIMITADA	007.065.087.295	IPTU	101.24.0073214	0003	12/03/2024	351283/2024
CONSTRUTORA E INCORPORADORA KABAJA LIMITADA	007.065.087.088	IPTU	101.24.0073007	0003	12/03/2024	351277/2024
CONSTRUTORA E INCORPORADORA KABAJA LIMITADA	007.065.087.463	IPTU	101.24.0073382	0003	12/03/2024	351291/2024



CONSTRUTORA E INCORPORADORA KABAJA LIMITADA	007.065.087.502	IP TU	101.24.0073421	0003	12/03/2024	351293/2024
CONSTRUTORA E INCORPORADORA KABAJA LIMITADA	007.065.087.426	IP TU	101.24.0073345	0003	12/03/2024	351289/2024
CONSTRUTORA E INCORPORADORA KABAJA LIMITADA	007.065.087.439	IP TU	101.24.0073358	0003	12/03/2024	351290/2024
CONSTRUTORA E INCORPORADORA KABAJA LIMITADA	007.065.087.192	IP TU	101.24.0073111	0003	12/03/2024	351278/2024
CONSTRUTORA E INCORPORADORA KABAJA LIMITADA	007.065.090.231	IP TU	101.24.0074078	0003	12/03/2024	351312/2024
CONSTRUTORA E INCORPORADORA KABAJA LIMITADA	007.065.087.318	IP TU	101.24.0073237	0003	12/03/2024	351285/2024
CONSTRUTORA E INCORPORADORA KABAJA LIMITADA	007.065.090.085	IP TU	101.24.0073932	0003	12/03/2024	351309/2024
CONSTRUTORA E INCORPORADORA KABAJA LIMITADA	007.065.090.011	IP TU	101.24.0073858	0003	12/03/2024	351308/2024
CONSTRUTORA E INCORPORADORA KABAJA LIMITADA	007.065.090.366	IP TU	101.24.0074213	0003	12/03/2024	351313/2024
CONSTRUTORA E INCORPORADORA KABAJA LIMITADA	007.065.090.153	IP TU	101.24.0074000	0003	12/03/2024	351311/2024
CONSTRUTORA E INCORPORADORA NAZARE LTDA	004.007.082.117	IP TU	101.24.0039688	0003	15/03/2024	348962/2024
CONSTRUTORA E INCORPORADORA OSA EIRELI	291.010	TFFP/FX	406.24.0555603	0001	27/03/2024	402489/2024
CONSTRUTORA E PAVIMENTADORA MERCURY LTDA	197.537	TFFP/FX	406.24.0523948	0001	27/03/2024	387272/2024
CONSTRUTORA FARO LTDA	028.280	TFFP/FX	406.24.0500935	0001	27/03/2024	375671/2024
CONSTRUTORA GARANT S/A	013.041.037.033	IP TU	101.24.0110934	0003	12/03/2024	353236/2024
CONSTRUTORA GRANADA LTDA	234.461	TFFP/FX	406.24.0534495	0001	27/03/2024	392932/2024
CONSTRUTORA GRANDA LTDA	001.053.014.000	IP TU	101.23.3114958	0005	21/03/2024	345871/2024
CONSTRUTORA H.DE ALENCAR LTDA - ME	251.657	ISS	292.24.4415414	0001	15/03/2024	374520/2024
CONSTRUTORA HALEGRANCE LTDA	138.971	TFFP/FX	406.24.0511092	0001	27/03/2024	379967/2024
CONSTRUTORA IGOR BENEVIDES LTDA	034.025	TFFP/FX	406.24.0501153	0001	27/03/2024	375707/2024
CONSTRUTORA IMOBILIARIA CAPELLANO S/A	533.301.011.000	IP TU	101.24.0252632	0003	16/03/2024	367853/2024
CONSTRUTORA IMOBILIARIA CAPELLANO S/A	533.301.011.000	CIP	105.24.0274431	0003	29/03/2024	372716/2024
CONSTRUTORA INGA LTDA	185.323	TFFP/FX	406.24.0520459	0001	27/03/2024	385237/2024
CONSTRUTORA IPOA LTDA	002.073.017.000	IP TU	101.23.2876977	0008	08/03/2024	345633/2024
CONSTRUTORA IPOA LTDA	002.073.019.000	IP TU	101.23.3099073	0005	14/03/2024	345856/2024
CONSTRUTORA IPOA LTDA	006.031.077.000	IP TU	101.24.0061879	0003	12/03/2024	350525/2024
CONSTRUTORA IPOA LTDA	002.073.018.000	IP TU	101.23.3083802	0005	14/03/2024	345853/2024
CONSTRUTORA IPOA LTDA	002.074.036.035	IP TU	101.24.0024223	0003	12/03/2024	347459/2024
CONSTRUTORA IPOA LTDA	002.073.019.000	IP TU	101.23.3099074	0005	14/03/2024	345857/2024
CONSTRUTORA IPOA LTDA	002.073.019.000	IP TU	101.23.2901446	0008	22/03/2024	345639/2024
CONSTRUTORA IPOA LTDA	006.031.077.000	IP TU	101.23.2921563	0007	12/03/2024	345690/2024
CONSTRUTORA IPOA LTDA	006.031.077.000	IP TU	101.23.3099143	0005	14/03/2024	345860/2024
CONSTRUTORA IPOA LTDA	002.073.018.000	IP TU	101.23.2876978	0008	08/03/2024	345634/2024
CONSTRUTORA IPOA LTDA	002.073.017.000	IP TU	101.24.5022377	0003	12/03/2024	369343/2024
CONSTRUTORA IPOA LTDA	002.073.018.000	IP TU	101.24.5022378	0003	12/03/2024	369344/2024
CONSTRUTORA IPOA LTDA	002.073.017.000	IP TU	101.24.0022377	0003	12/03/2024	347322/2024
CONSTRUTORA IPOA LTDA	002.073.017.000	IP TU	101.23.3083801	0005	14/03/2024	345852/2024
CONSTRUTORA IPOA LTDA	002.073.019.000	IP TU	101.24.5022379	0003	12/03/2024	369345/2024
CONSTRUTORA ITAPUA LTDA	003.005.018.283	IP TU	101.24.0026671	0003	17/03/2024	347606/2024
CONSTRUTORA ITAPUA LTDA	003.005.018.247	IP TU	101.24.0026635	0003	17/03/2024	347605/2024
CONSTRUTORA ITAPUA LTDA	003.005.018.299	IP TU	101.24.0026687	0003	17/03/2024	347608/2024
CONSTRUTORA JACY LTDA	004.050.333.012	IP TU	101.24.0045139	0003	15/03/2024	349348/2024
CONSTRUTORA JACY LTDA	029.005.021.173	IP TU	101.24.0182285	0003	12/03/2024	359259/2024
CONSTRUTORA JACY LTDA	007.083.042.023	IP TU	101.24.0076532	0003	12/03/2024	351423/2024
CONSTRUTORA JPC LTDA	142.261	TFFP/FX	406.24.0511557	0001	27/03/2024	380248/2024
CONSTRUTORA LAGUFE LTDA	210.124	TFFP/FX	406.24.0527345	0001	27/03/2024	389068/2024
CONSTRUTORA LAGUFE LTDA ME	001.068.033.007	IP TU	101.24.0011880	0003	12/03/2024	346637/2024
CONSTRUTORA LAGUFE LTDA ME	001.068.033.004	IP TU	101.24.0011877	0003	12/03/2024	346636/2024
CONSTRUTORA MARZOLLA LTDA	510.116.032.000	IP TU	101.24.0215298	0003	12/03/2024	362723/2024
CONSTRUTORA MARZOLLA LTDA		ISS CC	705.23.2805361	0009	07/03/2024	412563/2024
CONSTRUTORA MARZOLLA LTDA	510.116.032.000	CIP	105.24.0272253	0003	29/03/2024	371823/2024
CONSTRUTORA MARZOLLA LTDA	510.116.033.000	CIP	105.24.0272254	0003	29/03/2024	371824/2024
CONSTRUTORA MARZOLLA LTDA	510.116.033.000	IP TU	101.24.0215299	0003	12/03/2024	362724/2024
CONSTRUTORA MARZOLLA LTDA	510.116.030.000	IP TU	101.24.0215296	0003	12/03/2024	362721/2024
CONSTRUTORA MARZOLLA LTDA EPP	179.250	TFFP/FX	406.24.0518890	0001	27/03/2024	384321/2024
CONSTRUTORA MATOS FERNANDES LTDA - ME	206.118	TFFP/FX	406.24.0526286	0001	27/03/2024	388527/2024
CONSTRUTORA MC SERVICOS & MANUTENCAO LTDA	300.332	TFFP/FX	406.24.0559641	0001	27/03/2024	404200/2024
CONSTRUTORA METROPOLITANA S A		ISS	292.24.4416941	0001	15/03/2024	374650/2024
CONSTRUTORA MG TEC LTDA	244.259	ISS	291.24.4424214	0001	15/03/2024	373763/2024
CONSTRUTORA MINEIRA LTDA ME	155.984	TFFP/FX	406.24.0513899	0001	27/03/2024	381540/2024
CONSTRUTORA PAMPAS LTDA	005.053.020.000	IP TU	101.24.0053269	0003	12/03/2024	349925/2024
CONSTRUTORA PANIQUAR LTDA - EPP	220.353	TFFP/FX	406.24.0530337	0001	27/03/2024	390717/2024
CONSTRUTORA PASSOS MAO DE OBRA EM GERAL CONSTRU		ISS	292.24.4428540	0001	15/03/2024	375166/2024
CONSTRUTORA PEDRO LOPES LTDA EPP	228.034	TFFP/FX	406.24.0532516	0001	27/03/2024	391898/2024
CONSTRUTORA PENIEL EIRELI - ME	250.067	TFFP/FX	406.24.0539801	0001	27/03/2024	395554/2024
CONSTRUTORA POTI - EIRELI	011.038.015.017	IP TU	101.24.0098210	0003	12/03/2024	352514/2024
CONSTRUTORA RAIZA LTDA	033.124.057.000	IP TU	101.24.5211938	0003	16/03/2024	369351/2024
CONSTRUTORA RAIZA LTDA	033.124.056.000	IP TU	101.24.0211937	0003	16/03/2024	362221/2024
CONSTRUTORA RAIZA LTDA	033.124.057.000	IP TU	101.24.0211938	0003	16/03/2024	362222/2024
CONSTRUTORA RAIZA LTDA	033.124.057.000	IP TU	101.23.3131535	0005	21/03/2024	345909/2024
CONSTRUTORA RAIZA LTDA	033.124.048.000	IP TU	101.24.5211327	0003	16/03/2024	369347/2024
CONSTRUTORA RAIZA LTDA	033.124.066.000	IP TU	101.24.0211943	0003	16/03/2024	362225/2024
CONSTRUTORA RAIZA LTDA	033.124.056.000	IP TU	101.23.3131534	0005	21/03/2024	345908/2024
CONSTRUTORA RAIZA LTDA	033.124.055.000	IP TU	101.23.2935328	0007	19/03/2024	345704/2024
CONSTRUTORA RAIZA LTDA	033.124.064.000	IP TU	101.23.3099149	0005	14/03/2024	345862/2024
CONSTRUTORA RAIZA LTDA	033.124.053.035	IP TU	101.24.0211934	0002	16/02/2024	362218/2024
CONSTRUTORA RAIZA LTDA	033.124.056.000	IP TU	101.24.5211937	0003	16/03/2024	369350/2024
CONSTRUTORA RAIZA LTDA	033.124.064.000	IP TU	101.24.5211942	0003	16/03/2024	369352/2024
CONSTRUTORA RAIZA LTDA	033.124.055.000	IP TU	101.24.5211936	0003	16/03/2024	369349/2024
CONSTRUTORA RAIZA LTDA	033.124.055.000	IP TU	101.23.3131533	0005	21/03/2024	345907/2024
CONSTRUTORA RAIZA LTDA	033.124.053.035	IP TU	101.24.0211934	0001	16/01/2024	362217/2024
CONSTRUTORA RAIZA LTDA	033.124.064.000	IP TU	101.23.3099148	0005	14/03/2024	345861/2024
CONSTRUTORA RAIZA LTDA	033.124.053.035	IP TU	101.24.0211934	0003	16/03/2024	362219/2024
CONSTRUTORA RAIZA LTDA	033.124.056.000	IP TU	101.23.2849007	0008	01/03/2024	345627/2024
CONSTRUTORA RAIZA LTDA	033.124.055.000	IP TU	101.24.0211936	0003	16/03/2024	362220/2024
CONSTRUTORA RAIZA LTDA	033.124.066.000	IP TU	101.24.0211943	0002	16/02/2024	362224/2024
CONSTRUTORA RAIZA LTDA	033.124.054.000	IP TU	101.24.5211935	0003	16/03/2024	369348/2024
CONSTRUTORA RAIZA LTDA	033.124.064.000	IP TU	101.24.0211942	0003	16/03/2024	362223/2024
CONSTRUTORA RAIZA LTDA	033.124.064.000	IP TU	101.23.2935329	0007	19/03/2024	345705/2024
CONSTRUTORA REALE LTDA	159.966	TFFP/FX	406.24.0514657	0001	27/03/2024	381956/2024
CONSTRUTORA RIBEIRO DA COSTA LTDA	511.100.009.000	IP TU	101.23.2901736	0008	22/03/2024	345649/2024
CONSTRUTORA RIBEIRO DA COSTA LTDA	511.100.009.000	IP TU	101.24.0219863	0003	15/03/2024	363420/2024
CONSTRUTORA RUDGE RAMOS LTDA	012.088.069.080	IP TU	101.24.0106742	0003	15/03/2024	352999/2024
CONSTRUTORA RUDGE RAMOS LTDA	012.088.069.044	IP TU	101.24.0106706	0003	15/03/2024	352997/2024
CONSTRUTORA RUDGE RAMOS LTDA	012.088.069.075	IP TU	101.24.0106737	0003	15/03/2024	352998/2024
CONSTRUTORA RUDGE RAMOS LTDA	012.021.024.054	IP TU	101.24.0102594	0003	15/03/2024	352720/2024
CONSTRUTORA RUDGE RAMOS LTDA	012.021.024.066	IP TU	101.24.0102606	0003	15/03/2024	352722/2024
CONSTRUTORA RUDGE RAMOS LTDA	012.021.024.063	IP TU	101.24.0102603	0003	15/03/2024	352721/2024
CONSTRUTORA RUDGE RAMOS LTDA	010.001.003.018	IP TU	101.24.0086479	0003	15/03/2024	351949/2024
CONSTRUTORA RUDGE RAMOS LTDA	012.021.024.006	IP TU	101.24.0102546	0003	15/03/2024	352717/2024
CONSTRUTORA RUDGE RAMOS LTDA	010.001.003.045	IP TU	101.24.0086506	0003	15/03/2024	351952/2024
CONSTRUTORA RUDGE RAMOS LTDA	010.001.003.212	IP TU	101.24.0086673	0003	15/03/2024	351954/2024
CONSTRUTORA RUDGE RAMOS LTDA	010.001.003.016	IP TU	101.24.0086477	0003	15/03/2024	351948/2024
CONSTRUTORA RUDGE RAMOS LTDA	012.021.024.017	IP TU	101.24.0102557	0003	15/03/2024	352719/2024



CONSTRUTORA RUDGE RAMOS LTDA	010.001.003.019	IPU	101.24.0086480	0003	15/03/2024	351950/2024
CONSTRUTORA RUDGE RAMOS LTDA	012.088.069.039	IPU	101.24.0106701	0003	15/03/2024	352996/2024
CONSTRUTORA RUDGE RAMOS LTDA	010.001.003.029	IPU	101.24.0086490	0003	15/03/2024	351951/2024
CONSTRUTORA RUDGE RAMOS LTDA	012.021.024.016	IPU	101.24.0102556	0003	15/03/2024	352718/2024
CONSTRUTORA RUDGE RAMOS LTDA.	013.003.155.252	IPU	101.24.0107934	0003	12/03/2024	353061/2024
CONSTRUTORA RUDGE RAMOS LTDA.	013.003.155.412	IPU	101.24.0108092	0003	12/03/2024	353062/2024
CONSTRUTORA RUDGE RAMOS LTDA.	013.003.155.422	IPU	101.24.0108102	0003	12/03/2024	353063/2024
CONSTRUTORA RUDGE RAMOS LTDA.	013.003.155.179	IPU	101.24.0107861	0003	12/03/2024	353058/2024
CONSTRUTORA RUDGE RAMOS LTDA.	013.003.155.669	IPU	101.24.0108349	0003	12/03/2024	353071/2024
CONSTRUTORA RUDGE RAMOS LTDA.	013.003.155.056	IPU	101.24.0107738	0003	12/03/2024	353057/2024
CONSTRUTORA S.R.GUIMARAES LTDA-EPP	235.086	TFFP/FX	406.24.0534701	0001	27/03/2024	393040/2024
CONSTRUTORA SANTA ROSA LTDA	521.500.045.000	IPU	101.24.0230837	0003	12/03/2024	364773/2024
CONSTRUTORA SARA CRISTINE LTDA	099.496	TFFP/FX	406.24.0505775	0001	27/03/2024	377373/2024
CONSTRUTORA TENDA S/A	030.097.275.082	IPU	101.24.0192005	0003	05/03/2024	360107/2024
CONSTRUTORA TENDA S/A	015.029.001.191	IPU	101.24.0116236	0003	12/03/2024	353605/2024
CONSTRUTORA TENDA S/A	015.029.001.368	IPU	101.24.0116413	0003	12/03/2024	353626/2024
CONSTRUTORA TENDA S/A	015.029.001.425	IPU	101.24.0116470	0003	12/03/2024	353630/2024
CONSTRUTORA TENDA S/A	030.097.275.065	IPU	101.24.0191988	0003	05/03/2024	360105/2024
CONSTRUTORA TENDA S/A	030.097.275.059	IPU	101.24.0191982	0003	05/03/2024	360103/2024
CONSTRUTORA TRES FRONTEIRA S/C.LTDA.	106.738	TFFP/FX	406.24.0506713	0001	27/03/2024	377822/2024
CONSTRUTORA VLC LTDA	299.216	TFFP/FX	406.24.0559186	0001	27/03/2024	404005/2024
CONSTRUTORA ZANELATO LTDA	215.866	TFFP/FX	406.24.0528979	0001	27/03/2024	389944/2024
CONSTRUTTO INST. ELETRICAS E HIDRAULICAS LTDA.	151.981	TFFP/FX	406.24.0513191	0001	27/03/2024	381142/2024
CONSTRUTTORIA REFORMA DE IMOVEIS LTDA	289.867	TFFP/FX	406.24.0555102	0001	27/03/2024	402293/2024
CONSULTANT REPRESENTACAO COMERCIAL LTDA.	174.482	TFFP/FX	406.24.0517703	0001	27/03/2024	383650/2024
CONSULTING PUBLIC HEALTH CONSULTORIA EIRELI - ME	223.146	TFFP/FX	406.24.0531236	0001	27/03/2024	391243/2024
CONSULTOR DE VENDAS SOCIEDADE UNIPessoal LTDA	312.305	TFFP/FX	406.24.0564725	0001	27/03/2024	406137/2024
CONSULTORIA CORPORATIVA INTERNACIONAL LTDA	285.992	TFFP/FX	406.24.0553329	0001	27/03/2024	401544/2024
CONSULTORIA DE PROCESSOS EM MANUFATURA LTDA ME	084.536	TFFP/FX	406.24.0504134	0001	27/03/2024	376576/2024
CONSULTORIA EM INFORMATICA G & L LTDA	162.413	TFFP/FX	406.24.0515110	0001	27/03/2024	382224/2024
CONSULTORIO DE PSICOLOGIA RODRIGUES LTDA	297.913	TFFP/FX	406.24.0558656	0001	27/03/2024	403788/2024
CONSULTORIO ODONTOLOGICO KLEBER KILDARE EIRELI	286.975	ISS	292.24.4424046	0001	15/02/2024	375006/2024
CONSULTORIO ODONTOLOGICO MARY SORRISO	284.246	TFFP/FX	406.24.0552578	0001	27/03/2024	401227/2024
CONSULTORIO ODONTOLOGICO MARY SORRISO	284.246	TFSANIT	407.24.0261458	0002	27/03/2024	410098/2024
CONT.BABY AND KIDS COM.DE ROUPAS E ACES.SBC LTDA	278.818	TFFP/FX	406.24.0550370	0001	27/03/2024	400324/2024
CONTABIL PETROPOLIS S/S LTDA	173.767	TFFP/FX	406.24.0517503	0001	27/03/2024	383532/2024
CONTABIL SARAIVA S/S LTDA	140.629	TFFP/FX	406.24.0511324	0001	27/03/2024	380124/2024
CONTABIL TSUKIMOTO S/S LTDA	198.490	TFFP/FX	406.24.0524233	0001	27/03/2024	387438/2024
CONTACH SOM E ACESSORIOS P/ VEICULOS EIRELI - ME	231.564	TFFP/FX	406.24.0533544	0001	27/03/2024	392426/2024
CONTAINER DA PIZZA LTDA-ME	211.508	TFFP/FX	406.24.0527748	0001	27/03/2024	389292/2024
CONTCALARO ADMINISTRACAO TRIBUTARIA & CONTAB LTDA	284.317	ISS	292.24.4323105	0001	15/01/2024	374085/2024
CONTEMPORANI ADMINISTRACAO E PARTICIPACOES LT	FQJ0J61	M.TRANS	709.24.2587035	0001	15/03/2024	422338/2024
CONTENDER PORTARIA E SERVICOS LTDA	268.271	TFFP/FX	406.24.0546490	0001	27/03/2024	398566/2024
CONTEUDO ORIGINAL COMUNIC.EMPRESARIAL LTDA - ME	235.278	TFFP/FX	406.24.0534771	0001	27/03/2024	393081/2024
CONTEUP COMUNICACAO LTDA	266.018	TFFP/FX	406.24.0545658	0001	27/03/2024	398196/2024
CONTEX SOLUCOES INDS LTDA	FVR4G78	M.TRANS	709.24.2592650	0001	15/03/2024	424894/2024
CONTINENTAL COM ART CIRUR LTDA	EWL8449	M.TRANS	709.24.2601659	0001	20/03/2024	429331/2024
CONTINENTAL ENGENHARIA E SERVICOS LTDA.	261.686	TFFP/FX	406.24.0544073	0001	27/03/2024	397518/2024
CONTINENTAL SERVICE LTDA	324.245	TFFP/FX	406.24.0568338	0001	27/03/2024	407343/2024
CONTPEL INDUSTRIA GRAFICA E COMERCIO LTDA	084.752	TFFP/FX	406.24.0504156	0001	27/03/2024	376585/2024
CONTRACTA ETA EMPREENDIMENTO IMOBILIARIO LTDA	002.053.177.000	CIP	105.24.0270149	0003	29/03/2024	371366/2024
CONTROCKET NEGOCIOS DIGITAIS LTDA	321.342	TFFP/FX	406.24.0567574	0001	27/03/2024	407129/2024
CONTROL CLEAN GESTAO DE SERVICOS LTDA	312.009	TFFP/FX	406.24.0564582	0001	27/03/2024	406079/2024
CONTROL PARKING ESTACIONAMENTOS LTDA - ME	175.583	TFFP/FX	406.24.0517953	0001	27/03/2024	383793/2024
CONTROL PARKING ESTACIONAMENTOS LTDA ME	188.968	TFFP/FX	406.24.0521485	0001	27/03/2024	385831/2024
CONTROL WHOLE MONT. MANUT.DE PAINES S/C LTDA ME	113.796	TFFP/FX	406.24.0507568	0001	27/03/2024	378229/2024
CONTROLADORA ASSESSORIA CONTABIL LTDA	131.056	TFFP/FX	406.24.0509961	0001	27/03/2024	379368/2024
CONTROLADORA SERVICOS ADMINISTRATIVOS LTDA	193.938	TFFP/FX	406.24.0522899	0001	27/03/2024	386647/2024
CONTROLE ONLINE TECNOLOGIA DA INFORMACAO LTDA-ME	228.441	TFFP/FX	406.24.0532647	0001	27/03/2024	391969/2024
CONTROLESS TECNOLOGIA E DESENV DE SOFTWARE LTDA	168.632	TFFP/FX	406.24.0516346	0001	27/03/2024	382917/2024
CONTROL ACO COM.DE PROD.SIDERURGICOS EIRELI	268.139	TFFP/FX	406.24.0546439	0001	27/03/2024	398552/2024
CONTROLLING CONSULTORIA LTDA	110.890	TFFP/FX	406.24.0507214	0001	27/03/2024	378057/2024
CONTTAR ASSESSORIA CONTABIL E EMPRESARIAL EIRELI	284.606	ISS	292.24.4323106	0001	15/01/2024	374086/2024
CONVENIENCIA CAMPESTRE LTDA	329.186	TFFP/FX	406.24.0569648	0001	27/03/2024	407755/2024
CONVENIENCIA E RESTAURANTE NOVA CLAUDIA LTDA-ME	106.440	TFFP/FX	406.24.0506676	0001	27/03/2024	377804/2024
CONVENIENCIA E RESTAURANTE NOVA CLAUDIA LTDA-ME	106.440	TFSANIT	407.24.0258138	0002	27/03/2024	408942/2024
CONVENIENCIA POSTO CAMPESTRE LTDA	325.992	TFFP/FX	406.24.0568787	0001	27/03/2024	407495/2024
CONVENIENCIAS AVENIDA BEBIDAS E TRANSPOR	SEQ9G98	M.TRANS	709.24.2570999	0001	06/03/2024	417115/2024
CONVENIENCIAS FERRADURA TABOAO LTDA	223.547	TFFP/FX	406.24.0531365	0001	27/03/2024	391305/2024
CONVENIENCIAS FERRADURA TABOAO LTDA	223.547	MULTA	704.24.2563029	0001	12/03/2024	411463/2024
CONVERT GAS CONVERTEDORA DE GAS NAT VEIC LTDA ME	253.815	TFFP/FX	406.24.0541152	0001	27/03/2024	396167/2024
CONVERT GAS CONVERTEDORA DE GAS NAT VEIC LTDA ME	253.815	ISS	292.24.4323425	0001	15/01/2024	374330/2024
CONYIPIT MARKETING E REPRESENTACOES LTDA	282.791	TFFP/FX	406.24.0551900	0001	27/03/2024	400948/2024
COOKIE FACTORY SAO BERNARDO LTDA	284.724	TFFP/FX	406.24.0552803	0001	27/03/2024	401317/2024
COOP ECON CR MUT EMP VOLKSWAGEN BRASIL E CONC VW	083.352	TFFP/FX	406.24.0504034	0001	27/03/2024	376531/2024
COOP TRAB.MOT.TRANS.ROD.CARG.CON.AUT.VEIC.BR.ST.	168.159	TFFP/FX	406.24.0516256	0001	27/03/2024	382867/2024
COOP. HAB. DOS SERVIDORES PUBLICOS DE SBC	003.045.154.000	CIP	105.24.0270214	0003	29/03/2024	371378/2024
COOP. HAB. DOS SERVIDORES PUBLICOS DE SBC	003.045.156.000	CIP	105.24.0270215	0003	29/03/2024	371379/2024
COOP. HAB. DOS SERVIDORES PUBLICOS DE SBC	003.045.158.000	CIP	105.24.0270216	0003	29/03/2024	371380/2024
COOP. HAB. DOS SERVIDORES PUBLICOS DE SBC	003.045.015.000	IPU	101.24.0029200	0003	17/03/2024	347769/2024
COOP. HAB. DOS SERVIDORES PUBLICOS DE SBC.	003.045.015.000	IPU	101.24.0029200	0001	17/01/2024	347767/2024
COOP. HAB. DOS SERVIDORES PUBLICOS DE SBC.	003.045.015.000	IPU	101.24.0029200	0002	17/02/2024	347768/2024
COOP. HAB. DOS SERVIDORES PUBLICOS DE SBC.	003.045.025.000	CIP	105.24.0270210	0003	29/03/2024	371375/2024
COOP. HAB. DOS SERVIDORES PUBLICOS DE SBC.	003.045.152.000	CIP	105.24.0270213	0003	29/03/2024	371377/2024
COOP. TRANSP. ROD. VEI. CARGAS E LOG. COTRAVEL	198.981	TFFP/FX	406.24.0524385	0001	27/03/2024	387537/2024
COOP.DE TRAB.DE ENTREG.VEIC.NOVOUS USADOS E AFINS	108.155	TFFP/FX	406.24.0506894	0001	27/03/2024	377903/2024
COOP.DE TRAB.DOS TRAB.ROD.E LOC.DE VEIC.DE MOT.	128.604	TFFP/FX	406.24.0509615	0001	27/03/2024	379190/2024
COOP.MISTA MULTISER.EQUILIBRIUM COOP.CORPORATION	229.531	TFFP/FX	406.24.0533001	0001	27/03/2024	392158/2024
COOP.TRANSP.ROD.AEREOS FLUV.FERR.AUT.PQ.E ME	175.223	TFFP/FX	406.24.0517873	0001	27/03/2024	383750/2024
COOPAL SP-COOP. DE CONS. E DO COM. VAR. DE ALI.	285.380	TFFP/FX	406.24.0553063	0001	27/03/2024	401428/2024
COOPER AGUA COMERCIO DE AGUAS MINERAIS LTDA M	DF09875	M.TRANS	709.24.2592547	0001	15/03/2024	424838/2024
COOPER CAR OFICINA MECANICA LTDA	297.781	TFFP/FX	406.24.0558601	0001	27/03/2024	403766/2024
COOPERATIVA DE ECON.CRED.EMPR.VOLKSWAGEN DO BRAS	024.020.079.000	IPU	101.24.0162189	0003	15/03/2024	357633/2024
COOPERATIVA DE EDUC.DA CULT.LINGUIST.INTERNACION	133.146	TFFP/FX	406.24.0510245	0001	27/03/2024	379518/2024
COOPERATIVA DE HABITACAO SATELITE	532.526.025.000	IPU	101.24.0247961	0003	12/03/2024	367085/2024
COOPERATIVA DE HABITACAO SATELITE	532.520.010.000	IPU	101.24.0247843	0003	12/03/2024	367065/2024
COOPERATIVA DE HABITACAO SATELITE	532.521.003.000	IPU	101.24.0247849	0003	12/03/2024	367067/2024
COOPERATIVA DE HABITACAO SATELITE	532.521.019.000	IPU	101.24.0247865	0003	12/03/2024	367070/2024
COOPERATIVA DE HABITACAO SATELITE		ISS CC	705.23.2806661	0009	07/03/2024	413007/2024
COOPERATIVA DE HABITACAO SATELITE		ISS CC	705.23.2806638	0009	07/03/2024	412999/2024
COOPERATIVA DE HABITACAO SATELITE		ISS CC	705.23.2806636	0009	07/03/2024	412998/2024
COOPERATIVA DE HABITACAO SATELITE	532.526.021.000	IPU	101.24.0247957	0003	12/03/2024	367084/2024
COOPERATIVA DE HABITACAO SATELITE	532.524.019.000	CIP	105.24.0274155	0003	29/03/2024	372575/2024
COOPERATIVA DE HABITACAO SATELITE	532.525.011.000	IPU	101.24.0247934	0003	12/03/2024	367080/2024

COOPERATIVA DE HABITACAO SATELITE	532.529.006.000	CIP	105.24.0274167	0003	29/03/2024	372578/2024
COOPERATIVA DE HABITACAO SATELITE		ISS CC	705.23.2806652	0009	07/03/2024	413003/2024
COOPERATIVA DE HABITACAO SATELITE		ISS CC	705.23.2806641	0009	07/03/2024	413000/2024
COOPERATIVA DE PROF. DE MAO-DE-OBRA ESPEC. LTDA	102.873	TFFP/FX	406.24.0506203	0001	27/03/2024	377571/2024
COOPERATIVA DO AREIAO	512.400.017.000	IPTU	101.24.0225489	0003	12/03/2024	364191/2024
COOPERATIVA DOS TAXISTAS AUTON. DA MAXX RADIO TA	279.610	TFFP/FX	406.24.0550685	0001	27/03/2024	400453/2024
COOPERATIVA DOS TAXISTAS DO GRANDE ABC	143.967	TFFP/FX	406.24.0511824	0001	27/03/2024	380391/2024
COOPERATIVA HABIT. DOS METALURGICOS DO ABCD	003.047.017.634	IPTU	101.24.0033890	0003	17/03/2024	348415/2024
COOPERATIVA HABIT. DOS METALURGICOS DO ABCD	003.047.017.634	CIP	105.24.0270218	0003	29/03/2024	371381/2024
COOPERATIVA HABITAC. ITUIUTABA DE SANTO ANDRE	277.545	TFFP/FX	406.24.0549929	0001	27/03/2024	400122/2024
COOPERATIVA HABITACIONAL AVIVA SBC	235.206	TFFP/FX	406.24.0534751	0001	27/03/2024	393066/2024
COOPERATIVA HABITACIONAL CRISTOVAO COLOMBO	011.033.116.043	IPTU	101.24.0096793	0003	12/03/2024	352435/2024
COOPERATIVA HABITACIONAL CRISTOVAO COLOMBO	011.033.115.521	IPTU	101.24.0096751	0003	12/03/2024	352432/2024
COOPERATIVA HABITACIONAL CRISTOVAO COLOMBO	011.033.115.242	IPTU	101.24.0096472	0003	12/03/2024	352412/2024
COOPERATIVA HABITACIONAL CRISTOVAO COLOMBO	011.033.115.269	IPTU	101.24.0096499	0003	12/03/2024	352416/2024
COOPERATIVA HABITACIONAL CRISTOVAO COLOMBO	011.033.115.062	IPTU	101.24.0096292	0003	12/03/2024	352397/2024
COOPERATIVA HABITACIONAL CRISTOVAO COLOMBO	011.033.116.361	IPTU	101.24.0097111	0003	12/03/2024	352456/2024
COOPERATIVA HABITACIONAL CRISTOVAO COLOMBO	011.033.113.226	IPTU	101.24.0095624	0003	12/03/2024	352354/2024
COOPERATIVA HABITACIONAL CRISTOVAO COLOMBO	011.033.116.161	IPTU	101.24.0096911	0003	12/03/2024	352441/2024
COOPERATIVA HABITACIONAL PAULISTA	302.277	TFFP/FX	406.24.0560494	0001	27/03/2024	404547/2024
COOPERATIVA HABITACIONAL PROCASA	030.018.027.008	IPTU	101.24.0188185	0003	16/03/2024	359692/2024
COOPERATIVA HABITACIONAL SAO BERNARDO	512.003.006.000	IPTU	101.24.0220162	0003	12/03/2024	363500/2024
COOPERATIVA HABITACIONAL SAO BERNARDO	512.013.060.000	CIP	105.24.0272577	0003	29/03/2024	371989/2024
COOPERATIVA HABITACIONAL SAO BERNARDO	512.016.001.132	IPTU	101.24.0220911	0003	12/03/2024	363578/2024
COOPERATIVA HABITACIONAL SAO BERNARDO	512.013.060.000	IPTU	101.24.0220586	0003	12/03/2024	363543/2024
COOPERATIVA HABITACIONAL TERRA PAULISTA	522.002.138.146	IPTU	101.24.0231258	0003	12/03/2024	364866/2024
COOPERATIVA HABITACIONAL TERRA PAULISTA	522.002.138.017	IPTU	101.24.0231129	0003	12/03/2024	364844/2024
COOPERATIVA HABITACIONAL TERRA PAULISTA	522.002.138.147	IPTU	101.24.0231259	0003	12/03/2024	364867/2024
COOPERATIVA HABITACIONAL TERRA PAULISTA	522.002.138.394	IPTU	101.23.2938844	0007	19/03/2024	345711/2024
COOPERATIVA HABITACIONAL TERRA PAULISTA	522.002.138.181	IPTU	101.24.0231293	0003	12/03/2024	364869/2024
COOPERATIVA HABITACIONAL TERRA PAULISTA	522.002.138.197	IPTU	101.24.0231309	0003	12/03/2024	364870/2024
COOPERATIVA HABITACIONAL TERRA PAULISTA	027.159.011.075	IPTU	101.24.0181367	0003	12/03/2024	359200/2024
COOPERATIVA HABITACIONAL TERRA PAULISTA	522.002.138.007	IPTU	101.24.0231119	0003	12/03/2024	364843/2024
COOPERATIVA HABITACIONAL TERRA PAULISTA	522.002.138.157	IPTU	101.24.0231269	0003	12/03/2024	364868/2024
COOPERATIVA HABITACIONAL TERRA PAULISTA	522.002.138.394	IPTU	101.23.2938845	0007	19/03/2024	345712/2024
COOPERATIVA HABITACIONAL TERRA PAULISTA	522.002.138.077	IPTU	101.24.0231189	0003	12/03/2024	364850/2024
COOPERATIVA HABITACIONAL TERRA PAULISTA	522.002.138.140	IPTU	101.24.0231252	0003	12/03/2024	364860/2024
COOPERATIVA HABITACIONAL TERRA PAULISTA	522.002.138.050	IPTU	101.24.0231162	0003	12/03/2024	364849/2024
COOPERATIVA HABITACIONAL TERRA PAULISTA	522.002.138.141	IPTU	101.24.0231253	0003	12/03/2024	364861/2024
COOPERATIVA HABITACIONAL TERRA PAULISTA	522.002.138.095	IPTU	101.24.0231207	0003	12/03/2024	364851/2024
COOPERATIVA HABITACIONAL TERRA PAULISTA	522.002.138.098	IPTU	101.24.0231210	0003	12/03/2024	364852/2024
COOPERATIVA HABITACIONAL TERRA PAULISTA	027.157.064.020	IPTU	101.24.0181250	0003	12/03/2024	359186/2024
COOPERATIVA HABITACIONAL TERRA PAULISTA	522.002.138.119	IPTU	101.24.0231231	0003	12/03/2024	364859/2024
COOPERATIVA HABITACIONAL TERRA PAULISTA	522.002.138.117	IPTU	101.24.0231229	0003	12/03/2024	364858/2024
COOPERATIVA HABITACIONAL TERRA PAULISTA	522.002.138.145	IPTU	101.24.0231257	0003	12/03/2024	364865/2024
COOPERATIVA HABITACIONAL TERRA PAULISTA	522.002.138.451	CIP	105.24.0273101	0003	29/03/2024	372146/2024
COOPERATIVA HABITACIONAL TERRA PAULISTA	522.002.138.020	IPTU	101.24.0231132	0003	12/03/2024	364845/2024
COOPERATIVA HABITACIONAL TERRA PAULISTA	522.002.138.033	IPTU	101.24.0231145	0003	12/03/2024	364846/2024
COOPERATIVA HABITACIONAL TERRA PAULISTA	522.002.138.144	IPTU	101.24.0231256	0003	12/03/2024	364864/2024
COOPERATIVA HABITACIONAL TERRA PAULISTA	522.002.138.142	IPTU	101.24.0231254	0003	12/03/2024	364862/2024
COOPERATIVA HABITACIONAL TERRA PAULISTA	522.002.138.451	IPTU	101.24.0231561	0003	12/03/2024	364899/2024
COOPERATIVA HABITACIONAL TERRA PAULISTA	522.002.138.143	IPTU	101.24.0231255	0003	12/03/2024	364863/2024
COOPERATIVA HABITACIONAL TERRA PAULISTA	522.002.138.035	IPTU	101.24.0231147	0003	12/03/2024	364847/2024
COOPERATIVA HABITACIONAL TERRA PAULISTA	027.159.011.036	IPTU	101.24.0181329	0003	12/03/2024	359197/2024
COOPERATIVA HABITACIONAL TERRA PAULISTA	522.002.138.227	IPTU	101.24.0231339	0003	12/03/2024	364874/2024
COOPERATIVA HABITACIONAL TERRA PAULISTA	522.002.138.285	IPTU	101.24.0231396	0003	12/03/2024	364882/2024
COOPERATIVA HABITACIONAL TERRA PAULISTA	522.002.138.114	IPTU	101.24.0231226	0003	12/03/2024	364856/2024
COOPERATIVA HABITACIONAL TERRA PAULISTA	522.002.138.394	IPTU	101.23.2938843	0007	19/03/2024	345710/2024
COOPERATIVA HABITACIONAL TERRA PAULISTA	522.002.138.295	IPTU	101.24.0231406	0003	12/03/2024	364885/2024
COOPERATIVA HABITACIONAL TERRA PAULISTA	522.002.138.223	IPTU	101.24.0231335	0003	12/03/2024	364873/2024
COOPERATIVA HABITACIONAL TERRA PAULISTA	522.002.138.293	IPTU	101.24.0231404	0003	12/03/2024	364884/2024
COOPERATIVA HABITACIONAL TERRA PAULISTA	522.002.138.289	IPTU	101.24.0231400	0003	12/03/2024	364883/2024
COOPERATIVA HABITACIONAL TERRA PAULISTA	522.002.138.282	IPTU	101.24.0231393	0003	12/03/2024	364880/2024
COOPERATIVA HABITACIONAL TERRA PAULISTA	522.002.138.284	IPTU	101.24.0231395	0003	12/03/2024	364881/2024
COOPERATIVA HABITACIONAL TERRA PAULISTA	522.002.138.269	IPTU	101.24.0231380	0003	12/03/2024	364879/2024
COOPERATIVA HABITACIONAL TERRA PAULISTA	522.002.138.229	IPTU	101.24.0231341	0003	12/03/2024	364875/2024
COOPERATIVA HABITACIONAL TERRA PAULISTA	522.002.138.243	IPTU	101.24.0231355	0003	12/03/2024	364876/2024
COOPERATIVA HABITACIONAL TERRA PAULISTA	522.002.138.265	IPTU	101.24.0231376	0003	12/03/2024	364878/2024
COOPERATIVA HABITACIONAL TERRA PAULISTA	522.002.138.329	IPTU	101.24.0231440	0003	12/03/2024	364890/2024
COOPERATIVA HABITACIONAL TERRA PAULISTA	522.002.138.327	IPTU	101.24.0231438	0003	12/03/2024	364889/2024
COOPERATIVA HABITACIONAL TERRA PAULISTA	522.002.138.106	IPTU	101.24.0231218	0003	12/03/2024	364854/2024
COOPERATIVA HABITACIONAL TERRA PAULISTA	027.159.011.016	IPTU	101.24.0181309	0003	12/03/2024	359194/2024
COOPERATIVA HABITACIONAL TERRA PAULISTA	027.159.011.005	IPTU	101.24.0181298	0003	12/03/2024	359193/2024
COOPERATIVA HABITACIONAL TERRA PAULISTA	522.002.138.319	IPTU	101.24.0231430	0003	12/03/2024	364887/2024
COOPERATIVA HABITACIONAL TERRA PAULISTA	522.002.138.325	IPTU	101.24.0231436	0003	12/03/2024	364888/2024
COOPERATIVA HABITACIONAL TERRA PAULISTA	522.002.138.309	IPTU	101.24.0231420	0003	12/03/2024	364886/2024
COOPERATIVA HABITACIONAL TRES MARIAS	532.100.078.000	IPTU	101.24.0243850	0003	12/03/2024	366398/2024
COOPERATIVA HABITEC DOS METALURGICOS DO ABCD	510.100.046.116	IPTU	101.24.0214012	0003	12/03/2024	362548/2024
COOPERATIVA MEDICA DE SAO BERNARDO	018.461	TFFP/FX	406.24.0500572	0001	27/03/2024	375598/2024
COOPERATIVA TRANS FE-RA	208.189	TFFP/FX	406.24.0526832	0001	27/03/2024	388780/2024
COOPERLATUR COOPERATIVA DE TRAB ESP SEG DE LAZER	161.770	TFFP/FX	406.24.0514986	0001	27/03/2024	382154/2024
COOPERMULTI COOP DE TRABALHO NO TRAN ROD E AFINS	323.286	TFFP/FX	406.24.0568071	0001	27/03/2024	407270/2024
COOPERPACK DISTRIBUIDORA LTDA -ME	121.870	TFFP/FX	406.24.0508607	0001	27/03/2024	378714/2024
COOP-MOVEL INDUSTRIA E COM DE MOVEIS LTDA ME	139.779	TFFP/FX	406.24.0511204	0001	27/03/2024	380041/2024
COP SERVICOS DE PORT. E MANUT. PREDIAL LTDA ME	197.251	TFFP/FX	406.24.0523866	0001	27/03/2024	387222/2024
COPEMAR COMERCIO E SERVICOS LTDA	312.426	TFFP/FX	406.24.0564784	0001	27/03/2024	406164/2024
COPIADORA DESTAK LTDA.ME	190.016	TFFP/FX	406.24.0521775	0001	27/03/2024	385985/2024
COPIADORA RTB SBC LTDA	196.918	TFFP/FX	406.24.0523766	0001	27/03/2024	387161/2024
COPIRAMIDE REPRODUCCOES GRAFICAS S/S LTDA	042.374	TFFP/FX	406.24.0501625	0001	27/03/2024	375815/2024
COPPOLA CONSULTORIA EM ESTADISTICA LTDA	329.708	TFFP/FX	406.24.0569819	0001	27/03/2024	407805/2024
CO-PRO MARKETING DIGITAL LTDA	300.804	TFFP/FX	406.24.0559854	0001	27/03/2024	404292/2024
COPY & DRAW SERVICOS DE REPRODUCAO LTDA.	150.395	TFFP/FX	406.24.0512920	0001	27/03/2024	380998/2024
COPY NINJA DIGITAL EMPREENDIMENTOS - EIRELI	250.587	TFFP/FX	406.24.0539987	0001	27/03/2024	395645/2024
COPYART COPIAS E SERVICOS S/S LTDA. -ME	154.746	TFFP/FX	406.24.0513682	0001	27/03/2024	381409/2024
COPYGRAPHICS EIRELI - ME	026.647	TFFP/FX	406.24.0500870	0001	27/03/2024	375655/2024
COR COM AMOR LINGERIE MODA PRAIA LTDA	263.301	TFFP/FX	406.24.0544672	0001	27/03/2024	397769/2024
CORACAO VALENTE FARMACIA DE MANIPULACAO LTDA	309.084	COLLX	710.23.2735519	0011	18/03/2024	433909/2024
CORACAO VALENTE FARMACIA DE MANIPULACAO LTDA	309.084	TFFP/FX	406.24.0563280	0001	27/03/2024	405611/2024
CORACAO VALENTE FARMACIA DE MANIPULACAO LTDA	309.084	TFSANIT	407.24.0261749	0002	27/03/2024	410158/2024
CORAGGIO ABC COMERCIO DE CALCADOS LTDA ME	198.050	TFFP/FX	406.24.0524106	0001	27/03/2024	387373/2024
CORANGE FILM COMERCIO PELICULAS EIRELI	246.939	TFFP/FX	406.24.0538684	0001	27/03/2024	395037/2024
CORAZZA IMOVEIS S/S LTDA	028.164	ISS	291.24.4425975	0001	15/03/2024	373811/2024
CORAZZA IMOVEIS S/S LTDA	028.164	TFFP/FX	406.24.0500929	0001	27/03/2024	375670/2024
CORAZZATO ADMINISTRACAO DE BENS E PART. EIRELI	216.511	TFFP/FX	406.24.0529157	0001	27/03/2024	390057/2024

CORDEIRO & CANGUSSU CONSTRUCAO CIVIL LTDA	269.239	TFFP/FX	406.24.0546881	0001	27/03/2024	398744/2024
CORDEIRO & MARCHI SERVICOS TERCEIRIZADOS LTDA ME	184.575	TFFP/FX	406.24.0520271	0001	27/03/2024	385127/2024
CORDEIRO BERNARDI PRESTADORA DE SERV. LTDA ME	183.794	TFFP/FX	406.24.0520061	0001	27/03/2024	385006/2024
CORDEIRO INSTRUMENTACAO CIRURGICA LTDA	310.362	TFFP/FX	406.24.0563818	0001	27/03/2024	405809/2024
CORDEL & CORDEL SUPERV.DE MONTAGENS INDL. S/C LT	090.118	TFFP/FX	406.24.0504688	0001	27/03/2024	376841/2024
CORE DO BRASIL INFORMATICA S/S LTDA	156.202	TFFP/FX	406.24.0513941	0001	27/03/2024	381567/2024
COREBROW ENTRETENIMENTO LTDA	301.338	TFFP/FX	406.24.0560069	0001	27/03/2024	404369/2024
COREHUMAN TREINAMENTO E DES.DE LIDERES LTDA - ME	195.593	TFFP/FX	406.24.0523412	0001	27/03/2024	386946/2024
COREMAL C D F E R DE P QUIMICOS EIRELI	QYR4F34	M.TRANS	709.24.2571037	0001	06/03/2024	417126/2024
COREMAL C D F E R DE P QUIMICOS EIRELI	QYR4F34	M.TRANS	709.24.2570979	0001	06/03/2024	417104/2024
CORENZAN SOLUCOES EM TECNOLOGIA LTDA - ME	260.357	TFFP/FX	406.24.0543572	0001	27/03/2024	397302/2024
CORES CONSULTORIA E INCORPOR.IMOBILIAR.LTDA	188.332	TFFP/FX	406.24.0521319	0001	27/03/2024	385734/2024
CORK MEDIA LTDA	294.364	TFFP/FX	406.24.0557116	0001	27/03/2024	403135/2024
CORNELIA JUCHEM	DYC6413	M.TRANS	709.24.2586223	0001	15/03/2024	421932/2024
CORNELIA LEMES DOS SANTOS	DTK7G67	M.TRANS	709.24.2600190	0001	20/03/2024	428529/2024
CORNELIA NETA SILVA DE GOIS	ENL1E74	M.TRANS	709.24.2606931	0001	22/03/2024	431691/2024
CORNELIO CAGGSI	511.204.013.000	CIP	105.24.0272479	0003	29/03/2024	371953/2024
CORNELIO TEIXEIRA DIAS	032.068.117.000	IPTU	101.24.0203087	0003	17/03/2024	361187/2024
CORNELIO TEIXEIRA DIAS	113.049	TFFP/FX	406.24.0507482	0001	27/03/2024	378187/2024
CORNELIO TOSI	520.006.016.000	IPTU	101.24.0225623	0003	12/03/2024	364223/2024
CORONA COMERCIO DE UTILIDADES DOMESTICAS LTDA	255.756	TFFP/FX	406.24.0541880	0001	27/03/2024	396497/2024
CORONA COMERCIO DE UTILIDADES DOMESTICAS LTDA	255.756	TFSANIT	407.24.0260554	0002	27/03/2024	409728/2024
CORPORACAO MUSICAL CARLOS GOMES	001.023.037.000	IPTU	101.24.0004399	0003	12/03/2024	346232/2024
CORPORACAO MUSICAL SAO JOSE	241.644	TFFP/FX	406.24.0536912	0001	27/03/2024	394166/2024
CORPORATE SOLUCOES E PARTICIPACOES EIRELI	105.545	TFFP/FX	406.24.0506571	0001	27/03/2024	377754/2024
CORPOREOS - SERVICOS TERAPEUTICOS S.A.	315.351	TFFP/FX	406.24.0566026	0001	27/03/2024	406609/2024
CORPOREOS SERVICOS TERAPEUTICOS SA	294.622	TFFP/FX	406.24.0557227	0001	27/03/2024	403189/2024
CORRADO ROMAGNOLO JR.	031.038.082.012	IPTU	101.24.0195953	0003	17/03/2024	360441/2024
CORREA E CORREA REGULADORA DE SINISTROS LTDA-ME	089.758	TFFP/FX	406.24.0504655	0001	27/03/2024	376827/2024
CORREIA CONSULTORIA EM PRODUTOS E PROJETOS LTDA	270.457	TFFP/FX	406.24.0547309	0001	27/03/2024	398933/2024
CORREIA RS SERVICOS DE SOLDAS LTDA - E	224.626	TFFP/FX	406.24.0531724	0001	27/03/2024	391491/2024
CORRENTES GUEDES & CAETANO MATERIAIS P/ CONSTR.L	194.256	TFFP/FX	406.24.0523005	0001	27/03/2024	386709/2024
CORRESPONDENTE CREDITO EASY LTDA	285.428	TFFP/FX	406.24.0553080	0001	27/03/2024	401434/2024
CORRETORES DE IMOVEIS ASSOCIADOS T. RENATA LTDA	314.843	TFFP/FX	406.24.0565808	0001	27/03/2024	406530/2024
CORRIENTES INVESTIMENTOS IMOBILIARIOS LTDA	017.024.038.275	IPTU	101.24.0128622	0003	12/03/2024	354613/2024
CORTEZE REPRESENTACAO COMERCIAL LTDA	270.391	TFFP/FX	406.24.0547298	0001	27/03/2024	398927/2024
CORTI LUZ HOUSEWARE - DECORACOES LTDA	158.397	TFFP/FX	406.24.0514355	0001	27/03/2024	381788/2024
CORTINOVIS PRODUCOES EIRELI	184.473	ISS	292.24.4416894	0001	15/03/2024	374640/2024
CORTINOVIS SERVICOS DE CONSTR CIVIL EIRELI - ME	222.588	TFFP/FX	406.24.0531044	0001	27/03/2024	391127/2024
CORTUPE SANTA GENEVEVA S/A	623.505.006.000	IPTUTCE	103.24.0262444	0003	17/03/2024	370832/2024
CORUJAO TECHNOLOGY COMERCIO E SERVICOS LTDA	323.266	TFFP/FX	406.24.0568057	0001	27/03/2024	407265/2024
CORUM VISUAL COMUNICACAO E AFINS LTDA	CLG0B88	M.TRANS	709.24.2604631	0001	22/03/2024	430478/2024
CORUS ARMAZENAGEM LOG TRANS DIST LTDA	EIO9F11	M.TRANS	709.24.2574749	0001	06/03/2024	419078/2024
COS E MI TREINAMENTOS E SERVICOS LTDA	EWS0E95	M.TRANS	709.24.2608402	0001	22/03/2024	432496/2024
COS PLAY WEB NEG. DIGITAIS - EIRELI - ME	258.775	TFFP/FX	406.24.0542998	0001	27/03/2024	397023/2024
COSEE - COLETA SELETIVA ETEL E ETEL	203.584	TFFP/FX	406.24.0525610	0001	27/03/2024	388168/2024
COSETTE & CLAUDIA CRIACOES LTDA ME	081.768	TFFP/FX	406.24.0503896	0001	27/03/2024	376470/2024
COSMA PEREIRA DE ANDRADE	DQE3441	M.TRANS	709.24.2585996	0001	15/03/2024	421830/2024
COSMA PEREIRA DE ANDRADE	DQE3441	M.TRANS	709.24.2593672	0001	15/03/2024	425440/2024
COSMA SHIVA PATRICIO CAVALCANTE DA SILVA	EZM6D28	M.TRANS	709.24.2582866	0001	11/03/2024	420317/2024
COSME BARBOSA PINTO	DIH3877	M.TRANS	709.24.2564793	0001	06/03/2024	414410/2024
COSME DE JESUS NASCIMENTO ME	224.293	TFFP/FX	406.24.0531613	0001	27/03/2024	391430/2024
COSME DE SOUZA COSTA	162.458	TFFP/FX	406.24.0515121	0001	27/03/2024	382230/2024
COSME JERONIMO DA SILVA	130.708	TFFP/FX	406.24.0509922	0001	27/03/2024	379350/2024
COSME PAULO DE FREITAS	512.040.010.000	IPTU	101.24.0223814	0003	23/03/2024	363894/2024
COSME PEREIRA DA SILVA	156.608	TFFP/FX	406.24.0514027	0001	27/03/2024	381617/2024
COSME RODRIGUES ADORNO	025.071.008.000	IPTU	101.24.0168650	0003	17/03/2024	358113/2024
COSME TELES DE JESUS PINAS	EDR5C45	M.TRANS	709.24.2563907	0001	06/03/2024	414173/2024
COSME TELES DE JESUS PINAS	EDR5C45	M.TRANS	709.24.2607437	0001	22/03/2024	431969/2024
COSMIRA ALMEIDA DE SOUSA	532.100.010.202	IPTU	101.24.0244583	0003	12/03/2024	366604/2024
COSMO CINETICO NEGOCIOS LTDA	287.657	TFFP/FX	406.24.0554103	0001	27/03/2024	401914/2024
COSMO MANOEL DA SILVA		ISS CC	705.23.2805365	0009	07/03/2024	412565/2024
COSMO MARIA DA SILVA	245.092	TFFP/FX	406.24.0538045	0001	27/03/2024	394728/2024
COSMO MARQUES DOS SANTOS TRANSPORTES - ME	216.087	TFFP/FX	406.24.0529042	0001	27/03/2024	389979/2024
COSMO NEMESIO DE LIMA	FLS3J61	M.TRANS	709.24.2595016	0001	15/03/2024	426145/2024
COSMO PALASIO DE MORAES JUNIOR	EKV9406	M.TRANS	709.24.2603714	0001	22/03/2024	430113/2024
COSMO UCHOA DE SOUSA	DIK9605	M.TRANS	709.24.2581484	0001	11/03/2024	419610/2024
COSMO UCHOA DE SOUSA	DIK9605	M.TRANS	709.24.2586766	0001	15/03/2024	422204/2024
COSMOPLASTICA IND. E COMERCIO DE MOLDES LTDA	052.735	TFFP/FX	406.24.0502165	0001	27/03/2024	375960/2024
COSMOS LANÇAMENTOS DIGITAIS LTDA	282.730	TFFP/FX	406.24.0551867	0001	27/03/2024	400928/2024
COSMOTEC INT ESPECIALIDADES COSMETICAS LTDA	GEY1749	M.TRANS	709.24.2563589	0001	06/03/2024	414059/2024
COSTA & LINS ENGENHEIROS SOC. CIVIL	534.600.025.000	IPTU	101.24.0258284	0003	16/03/2024	368842/2024
COSTA & LINS ENGENHEIROS SOC. CIVIL	534.600.025.000	CIP	105.24.0275057	0003	29/03/2024	373078/2024
COSTA & NETO EMPREITEIRA LTDA ME	178.557	TFFP/FX	406.24.0518711	0001	27/03/2024	384214/2024
COSTA DO SOL ADMINISTRACAO E INCORPORACAO LTDA	004.044.072.156	IPTU	101.24.0042864	0003	15/03/2024	349204/2024
COSTA E LAGES MATERIAIS DE CONSTRUCAO LTDA ME	172.590	TFFP/FX	406.24.0517214	0001	27/03/2024	383391/2024
COSTA E PRADO TRANSPORTES LTDA	EFV3F96	M.TRANS	709.24.2582591	0001	11/03/2024	420198/2024
COSTA MIRANDA SERVICOS DE TI EIRELI	273.636	ISSQNSN	430.24.3174581	0001	20/12/2023	411021/2024
COSTA MIRANDA SERVICOS DE TI EIRELI	273.636	ISSQNSN	430.24.3174289	0001	20/07/2023	410774/2024
COSTA MIRANDA SERVICOS DE TI EIRELI	273.636	ISS	292.24.4423015	0001	15/02/2024	374958/2024
COSTA MIRANDA SERVICOS DE TI EIRELI	273.636	ISSQNSN	430.24.3174214	0001	22/05/2023	410709/2024
COSTA MIRANDA SERVICOS DE TI EIRELI	273.636	ISSQNSN	430.24.3174365	0001	20/09/2023	410837/2024
COSTA MIRANDA SERVICOS DE TI EIRELI	273.636	ISSQNSN	430.24.3174489	0001	21/11/2023	410941/2024
COSTA MIRANDA SERVICOS DE TI EIRELI	273.636	ISSQNSN	430.24.3174317	0001	21/08/2023	410794/2024
COSTA MIRANDA SERVICOS DE TI EIRELI	273.636	TFFP/FX	406.24.0548495	0001	27/03/2024	399485/2024
COSTA MIRANDA SERVICOS DE TI EIRELI	273.636	ISS	292.24.4423016	0001	15/03/2024	374959/2024
COSTA MIRANDA SERVICOS DE TI EIRELI	273.636	ISSQNSN	430.24.3174433	0001	20/10/2023	410896/2024
COSTA MIRANDA SERVICOS DE TI EIRELI	273.636	ISSQNSN	430.24.3174249	0001	20/06/2023	410740/2024
COTA-EMPREENHIMENTOS IMOBILIARIOS	025.019.037.000	IPTU	101.24.0165873	0003	17/03/2024	357919/2024
COTIDIANO DIGITAL EMPREENHIMENTOS -EIRELI -ME	243.396	TFFP/FX	406.24.0537507	0001	27/03/2024	394464/2024
COTIAGIA SILVEIRA LTDA	309.595	TFFP/FX	406.24.0563500	0001	27/03/2024	405686/2024
COTREMP CONS.TREIN.E MELHORIA DE PROCESSOS LTDA	157.619	TFFP/FX	406.24.0514226	0001	27/03/2024	381719/2024
COTTE MODA PLUS LTDA	322.326	TFFP/FX	406.24.0567796	0001	27/03/2024	407186/2024
COTTON DREAM REPRESENTACOES LTDA	152.152	TFFP/FX	406.24.0513221	0001	27/03/2024	381153/2024
COURAS & RIBEIRO SOCIEDADE DE ADVOGADOS	291.718	TFFP/FX	406.24.0555928	0001	27/03/2024	402633/2024
COURRIER EXPRESS COMERCIO E SERVICOS LTDA ME	125.299	TFFP/FX	406.24.0509088	0001	27/03/2024	378940/2024
COUSIN COM. VAR. DE ROUPAS E ACESSORIOS LTDA-ME	233.815	TFFP/FX	406.24.0534293	0001	27/03/2024	392812/2024
COUTINHO ENGENHARIA LTDA	296.261	TFFP/FX	406.24.0557955	0001	27/03/2024	403505/2024
COZINHA 209 RESTAURANTE E BUFFET LTDA ME	254.617	TFFP/FX	406.24.0541447	0001	27/03/2024	396311/2024
COZINHA COM SABOR LTDA - ME	173.357	TFSANIT	407.24.0259020	0002	27/03/2024	409178/2024
COZINHA COM SABOR LTDA - ME	173.357	TFFP/FX	406.24.0517384	0001	27/03/2024	383488/2024
COZINHA POR AMOR RESTAURANTE LTDA	306.497	TFFP/FX	406.24.0562201	0001	27/03/2024	405223/2024
CP FILHOS TERCEIRIZACAO EM SERVICOS EIRELI	294.812	TFFP/FX	406.24.0557300	0001	27/03/2024	403219/2024
CPARUSSOLO SERVICOS ADMINISTRATIVOS LTDA	309.979	TFFP/FX	406.24.0563662	0001	27/03/2024	405750/2024



CPCON GESTAO PATRIMONIAL E SOLUC.INTEGRADAS LTDA	272.929	TFFP/FX	406.24.0548224	0001	27/03/2024	399359/2024
CPD CONSULTING S/C LTDA	137.942	TFFP/FX	406.24.0510942	0001	27/03/2024	379886/2024
CPERX TREINAMENTOS E EMPREEND. DIGITAIS LTDA	337.585	TFFP/FX	406.24.0572114	0001	27/03/2024	408458/2024
CPGR GESTAO DE NEGOCIOS LTDA	GAB9H01	M.TRANS	709.24.2565981	0001	06/03/2024	414992/2024
CPJ-COM.DE COSMET.BIUOUTERIAS ARMARINHOS LT.ME	161.307	TFFP/FX	406.24.0514910	0001	27/03/2024	382107/2024
CPMICRO TECNOLOGIA LTDA - ME	205.473	ISS	292.24.4426467	0001	15/03/2024	375098/2024
CPMICRO TECNOLOGIA LTDA - ME	205.473	TFFP/FX	406.24.0526116	0001	27/03/2024	388432/2024
CPQ QUATRO L EIRELI - ME	233.655	TFFP/FX	406.24.0534240	0001	27/03/2024	392780/2024
CPV - CENTRAL PAULISTA DE VIGILANCIA LTDA	075.445	ISS	292.24.4323196	0001	15/01/2024	374117/2024
CPV - CENTRAL PAULISTA DE VIGILANCIA LTDA	075.445	TFFP/FX	406.24.0503454	0001	27/03/2024	376329/2024
CPV CENTRAL PAUL VIG S C LTDA	CPV0275	M.TRANS	709.24.2567461	0001	06/03/2024	415573/2024
CPV CENTRAL PAULISTA DE VIGILANCIA	EZ50068	M.TRANS	709.24.2600558	0001	20/03/2024	428751/2024
CPW ODONTOLOGIA LTDA.	268.832	TFFP/FX	406.24.0546702	0001	27/03/2024	398664/2024
CPW ODONTOLOGIA LTDA.	268.832	TFSANIT	407.24.0261214	0002	27/03/2024	410026/2024
CPW ODONTOLOGIA LTDA.	268.832	ISS	292.24.4426744	0001	15/03/2024	375108/2024
CPX PAGAMENTOS LTDA	297.941	TFFP/FX	406.24.0558670	0001	27/03/2024	403793/2024
CQ SOLUCOES TECNOLOGICAS LTDA	203.776	ISSQNSN	430.24.3174643	0001	20/12/2023	411074/2024
CQ SOLUCOES TECNOLOGICAS LTDA	203.776	ISS	292.24.4429390	0001	15/03/2024	375211/2024
CQ SOLUCOES TECNOLOGICAS LTDA	203.776	TFFP/FX	406.24.0525657	0001	27/03/2024	388192/2024
CQ SOLUCOES TECNOLOGICAS LTDA	203.776	ISS	292.24.4429387	0001	15/02/2024	375210/2024
CR CONSTRUCAO REFORMAS E MANUTENCAO LTDA	273.268	TFFP/FX	406.24.0548366	0001	27/03/2024	399426/2024
CR DO NASCIMENTO TRANSPORTES EIRELI	268.071	TFFP/FX	406.24.0546409	0001	27/03/2024	398536/2024
CR GESSO E PINTURAS EIRELI ME	217.898	TFFP/FX	406.24.0529564	0001	27/03/2024	390298/2024
CR INVESTIMENTOS IMOBILIARIOS LTDA	290.666	TFFP/FX	406.24.0555460	0001	27/03/2024	402430/2024
CR INVESTIMENTOS IMOBILIARIOS LTDA	290.666	ISS	292.24.4429946	0001	15/03/2024	375240/2024
CR JUNIOR	284.761	TFFP/FX	406.24.0552817	0001	27/03/2024	401323/2024
CR SENA CONSTRUCOES E REFORMAS LTDA	290.708	TFFP/FX	406.24.0555482	0001	27/03/2024	402440/2024
CR SERVICOS ADMINISTRATIVOS LTDA	243.405	TFFP/FX	406.24.0537511	0001	27/03/2024	394466/2024
CR SOARES CONSULTORIA LTDA	311.955	TFFP/FX	406.24.0564552	0001	27/03/2024	406066/2024
CRA COMERCIO DE MATERIAIS DE CONSTRUCAO LTDA	314.222	ISS	291.24.4429805	0001	15/02/2024	373890/2024
CRA COMERCIO DE MATERIAIS DE CONSTRUCAO LTDA	314.222	TFFP/FX	406.24.0565525	0001	27/03/2024	406430/2024
CRAFT EMPREEDIMENTOS DIGITAIS LTDA - ME	236.576	TFFP/FX	406.24.0535188	0001	27/03/2024	393306/2024
CRAOS SERVICOS DE DIGITACAO EIRELI - ME	242.578	TFFP/FX	406.24.0537225	0001	27/03/2024	394322/2024
CRASLEI ASSESSORIA E CONSULTORIA EM RH LTDA	198.810	TFFP/FX	406.24.0524328	0001	27/03/2024	387499/2024
CRASTHAL FIOS E FITAS METALICAS EIRELI - EPP	246.713	TFFP/FX	406.24.0538610	0001	27/03/2024	395002/2024
CRATEUS AUTO PECAS LTDA.	108.277	TFFP/FX	406.24.0506907	0001	27/03/2024	377909/2024
CRB COMERCIO DE PRODUTOS BLINDADOS EIRELI	289.677	TFFP/FX	406.24.0555021	0001	27/03/2024	402262/2024
CRBS S A	FKL5059	M.TRANS	709.24.2593942	0001	15/03/2024	425585/2024
CRBS SA	OSV5822	M.TRANS	709.24.2595099	0001	15/03/2024	426198/2024
CRC CONSULTORIA EM LOGISTICA E SERV. ADM. LTDA	306.682	TFFP/FX	406.24.0562285	0001	27/03/2024	405257/2024
CRC CONSULTORIA EM LOGISTICA E SERV. ADM. LTDA	306.682	ISSQNSN	430.24.3164330	0001	21/11/2022	410332/2024
CRC DE GODOY E RODRIGUES CLIN.ODONTOLOGICA LTDA	285.962	COLLX	710.23.2735514	0011	18/03/2024	433907/2024
CRC DE GODOY E RODRIGUES CLIN.ODONTOLOGICA LTDA	285.962	COLLX	710.23.2735513	0011	18/03/2024	433906/2024
CRC DE GODOY E RODRIGUES CLIN.ODONTOLOGICA LTDA	285.962	COLLX	710.23.2735515	0011	18/03/2024	433908/2024
CRC DE GODOY E RODRIGUES CLINICA ODONTOLOGICA LT	267.194	ISS	292.24.4417695	0001	15/03/2024	374693/2024
CRC DE GODOY E RODRIGUES CLINICA ODONTOLOGICA LT	267.194	ISS	291.24.4418355	0001	15/03/2024	373598/2024
CRC DE GODOY E RODRIGUES CLINICA ODONTOLOGICA LT	267.194	TFFP/FX	406.24.0546085	0001	27/03/2024	398385/2024
CRC DE GODOY E RODRIGUES CLINICA ODONTOLOGICA LT	267.194	TFSANIT	407.24.0261120	0002	27/03/2024	409984/2024
CRCP CONSULT. E DESENVOLV. DE SISTEMAS S/C LTDA	140.033	TFFP/FX	406.24.0511238	0001	27/03/2024	380064/2024
CREAN SERVICOS MEDICOS LTDA	297.512	TFFP/FX	406.24.0558498	0001	27/03/2024	403723/2024
CREAN SERVICOS MEDICOS LTDA	297.512	ISS	292.24.4415153	0001	15/03/2024	374503/2024
CREATION INTELIGENCIA DE MERCADO LTDA	219.600	TFFP/FX	406.24.0530111	0001	27/03/2024	390599/2024
CREATIVE NEGOCIOS ONLINE LTDA	278.240	TFFP/FX	406.24.0550181	0001	27/03/2024	400230/2024
CRECHE JESUS DE NAZARETH	EIA8223	M.TRANS	709.24.2595276	0001	15/03/2024	426315/2024
CRECHE REFUGIO ANIMAL LTDA	263.183	TFFP/FX	406.24.0544633	0001	27/03/2024	397753/2024
CRECHE REFUGIO ANIMAL LTDA	263.183	ISS	291.24.4425122	0001	15/03/2024	373789/2024
CRECHE REFUGIO ANIMAL LTDA	263.183	ISS	291.24.4425114	0001	15/02/2024	373788/2024
CRED MAIS MULTIMARCAS COMERCIO DE VEICULOS LTDA	217.179	ISS	292.24.4323332	0001	15/01/2024	374247/2024
CRED MAIS MULTIMARCAS COMERCIO DE VEICULOS LTDA	217.179	TFFP/FX	406.24.0529351	0001	27/03/2024	390179/2024
CRED MAIS REPRESENTACOES E SERVICOS S.UNIP. LTDA	303.548	TFFP/FX	406.24.0561056	0001	27/03/2024	404758/2024
CREDICASA FINANCIAMENTOS IMOBILIARIOS LTDA ME	194.752	TFFP/FX	406.24.0523168	0001	27/03/2024	386804/2024
CREDIDIO SOCIEDADE INDIVIDUAL DE ADVOCACIA	054.223	TFFP/FX	406.24.0502240	0001	27/03/2024	375976/2024
CREDINSS SERVICOS DE COBRANCA LTDA	192.404	TFFP/FX	406.24.0522466	0001	27/03/2024	386382/2024
CREDITO URBANO EIRELI - ME	023.047.009.000	CIP	105.24.0271328	0003	29/03/2024	371620/2024
CREDITO URBANO EIRELI-ME		ISS CC	705.23.2758191	0010	11/03/2024	411558/2024
CREDITO URBANO EIRELI-ME	023.047.007.000	CIP	105.24.0271327	0003	29/03/2024	371619/2024
CREDSP SERVICOS ESPECIALIZADOS LTDA	293.835	TFFP/FX	406.24.0556865	0001	27/03/2024	403023/2024
CREILSON ARAUJO DOS SANTOS	025.056.017.156	IPTU	101.24.0167430	0003	17/03/2024	358048/2024
CRELIA SORAIA FERREIRA DE JESUS XAVIER	511.001.048.052	IPTU	101.24.0218550	0003	15/03/2024	363112/2024
CREMATORIO MEMORIAL JARDIM PAULISTA LTDA	311.822	TFFP/FX	406.24.0564495	0001	27/03/2024	406045/2024
CREMILDA MENDES SALLES	533.324.015.000	IPTU	101.24.0253266	0003	16/03/2024	367945/2024
CRENILSON BRAZ DE ARAUJO	EXW3F78	M.TRANS	709.24.2563617	0001	06/03/2024	414072/2024
CRENILSON BRAZ DE ARAUJO	EXW3F78	M.TRANS	709.24.2574735	0001	06/03/2024	419069/2024
CREONILDO PROCOPIO DA COSTA		ISS CC	705.23.2805188	0009	07/03/2024	412510/2024
CREPES SBC COME. DE PROD. ALIMENTICIOS LTDA	336.488	TFFP/FX	406.24.0571739	0001	27/03/2024	408348/2024
CRER SER- CONSULT. TERAPEUTICA COMPORT. S/C L.ME	134.042	TFFP/FX	406.24.0510372	0001	27/03/2024	379592/2024
CRESA EMPREENDIMENTOS E PARTICIPACOES LTDA	027.073.070.000	IPTU	101.24.0178766	0003	12/03/2024	358954/2024
CRETOVA NEGOCIOS DIGITAIS LTDA	301.365	TFFP/FX	406.24.0560081	0001	27/03/2024	404375/2024
CREUNICE BEZERRA ABADÉ	FEK4664	M.TRANS	709.24.2598954	0001	20/03/2024	427999/2024
CREUNICE BEZERRA ABADÉ	FEK4664	M.TRANS	709.24.2574818	0001	06/03/2024	419119/2024
CREUNICE BEZERRA ABADÉ	FEK4664	M.TRANS	709.24.2582570	0001	11/03/2024	420185/2024
CREUNICE BEZERRA ABADÉ	FEK4664	M.TRANS	709.24.2598965	0001	20/03/2024	428007/2024
CREUNICE BEZERRA ABADÉ	FEK4664	M.TRANS	709.24.2602128	0001	20/03/2024	429633/2024
CREUNICE BEZERRA ABADÉ	FEK4664	M.TRANS	709.24.2601709	0001	20/03/2024	429349/2024
CREUNICE BEZERRA ABADÉ	FEK4664	M.TRANS	709.24.2602110	0001	20/03/2024	429619/2024
CREUSA AVELAR DA SILVA E MATA	DHW1657	M.TRANS	709.24.2594718	0001	15/03/2024	426007/2024
CREUSA BRITO COSTA	534.003.035.000	IPTU	101.24.0253756	0003	16/03/2024	368013/2024
CREUSA CAMARGO MAGALHAES	FY1585	M.TRANS	709.24.2589747	0001	15/03/2024	423438/2024
CREUSA DE CARVALHO SOUZA	533.333.024.000	IPTU	101.24.0253565	0003	16/03/2024	367987/2024
CREUSA ELOI DE ANDRADE BESERRA	FSN3178	M.TRANS	709.24.2572710	0001	06/03/2024	417977/2024
CREUSA FERNANDES PEREIRA FERRAREGE	EMW7J18	M.TRANS	709.24.2597037	0001	20/03/2024	427024/2024
CREUSA IMACULADA DE OLIVEIRA AZEVEDO	RAD7H95	M.TRANS	709.24.2567775	0001	06/03/2024	415694/2024
CREUSA IMACULADA DE OLIVEIRA AZEVEDO	RAD7H95	M.TRANS	709.24.2569049	0001	06/03/2024	416311/2024
CREUSA RIBEIRO DA COSTA MOTA	ENR5A009	M.TRANS	709.24.2591524	0001	15/03/2024	424342/2024
CREUSA RODRIGUES DE LIMA SANTOS	CLW1686	M.TRANS	709.24.2590540	0001	15/03/2024	423838/2024
CREUSA RODRIGUES MATIAS RAMOS		ISS CC	705.23.2807734	0009	07/03/2024	413408/2024
CREUZA DA SILVA DE ARAUJO	DQQ5824	M.TRANS	709.24.2581399	0001	11/03/2024	419572/2024
CREUZA GOMES MARTINS	003.057.037.000	IPTU	101.24.0034552	0003	17/03/2024	348472/2024
CREUZA GOMES MARTINS TRANSPORTES - ME	091.211	TFFP/FX	406.24.0504789	0001	27/03/2024	376885/2024
CREUZA MARIA SOARES CAMPOS LEI	EBL2189	M.TRANS	709.24.2564936	0001	06/03/2024	414489/2024
CREUZA MARIA SOARES CAMPOS LEI	EBL2189	M.TRANS	709.24.2616873	0001	28/03/2024	433758/2024
CREUZA SCILIANO SOUZA(USUFRUTO)	033.076.035.000	IPTU	101.24.0209034	0003	16/03/2024	361938/2024
CREUZA SOARES DOS SANTOS	DWU8E68	M.TRANS	709.24.2598919	0001	20/03/2024	427977/2024
CRF PECAS E ACESSORIOS EIRELI	FMZ7731	M.TRANS	709.24.2586379	0001	15/03/2024	422009/2024



CRG SERRALHERIA LTDA	318.445	TFFP/FX	406.24.0566882	0001	27/03/2024	406900/2024
CRG SERRALHERIA LTDA	318.445	ISS	292.24.4323569	0001	15/01/2024	374455/2024
CRIA TRANSPORTES LTDA - ME	234.247	TFFP/FX	406.24.0534429	0001	27/03/2024	392896/2024
CRIALE REPRESENTAÇÃO COMERCIAL LTDA	200.645	TFFP/FX	406.24.0524835	0001	27/03/2024	387770/2024
CRIALE REPRESENTAÇÃO COMERCIAL LTDA	200.645	ISS	292.24.4424105	0001	15/03/2024	375011/2024
CRUARQ ARQUITETURA E DECORAÇÕES LTDA	282.198	TFFP/FX	406.24.0551638	0001	27/03/2024	400845/2024
CRUARTE HOST INFORMATICA LTDA - ME	192.141	TFFP/FX	406.24.0522389	0001	27/03/2024	386333/2024
CRUATIVA E A MAE SOLUÇÕES DIGITAIS LTDA	299.858	TFFP/FX	406.24.0559459	0001	27/03/2024	404125/2024
CRUATIVA TELHADOS E COBERTURAS LTDA ME	188.405	TFFP/FX	406.24.0521342	0001	27/03/2024	385747/2024
CRUE AGORA CONSULT.E DESENVOLV.EM INFORMAT.LTDA	186.787	TFFP/FX	406.24.0520885	0001	27/03/2024	385479/2024
CRUEX INDUSTRIA E COMERCIO LTDA	030.046.014.000	IPTU	101.24.0189128	0003	16/03/2024	359766/2024
CRUEZ PSICOLOGIA LTDA	336.434	TFFP/FX	406.24.0571688	0001	27/03/2024	408328/2024
CRIS MAR ASSISTENCIA TECNICA S/C LTDA	122.658	TFFP/FX	406.24.0508738	0001	27/03/2024	378774/2024
CRISAR SERVICOS MEDICOS S/S	249.897	TFFP/FX	406.24.0539731	0001	27/03/2024	395521/2024
CRISAR SERVICOS MEDICOS S/S	249.897	ISS	292.24.4421584	0001	15/03/2024	374907/2024
CRISCUOLO CLIN.MEDICA PSICOL.TERAPIAS APOIO LTDA	277.283	TFFP/FX	406.24.0549831	0001	27/03/2024	400082/2024
CRISCUOLO CLIN.MEDICA PSICOL.TERAPIAS APOIO LTDA	277.283	ISS	292.24.4420672	0001	15/03/2024	374862/2024
CRISLAINE APARECIDA DO SANTOS ROSA	510.216.045.000	IPTU	101.24.0216062	0003	12/03/2024	362840/2024
CRISLAINE DA SILVA	325.976	TFFP/FX	406.24.0568774	0001	27/03/2024	407492/2024
CRISLANIO CARLOS SANTOS VIEIRA	LUE2163	M.TRANS	709.24.2594165	0001	15/03/2024	425710/2024
CRISLEI ROBERTA DOS SANTOS	155.129	TFFP/FX	406.24.0513748	0001	27/03/2024	381448/2024
CRISLENE CAMPOS IEMINI	DUR1G75	M.TRANS	709.24.2600649	0001	20/03/2024	428788/2024
CRISLENE CAMPOS IEMINI	DUR1G75	M.TRANS	709.24.2607817	0001	22/03/2024	432170/2024
CRISOD PRESTACAO DE SERVICOS EM INFORMATICA LTDA	320.117	TFFP/FX	406.24.0567308	0001	27/03/2024	407045/2024
CRISOSTOMO BRUNO SOARES DE BRITO	292.595	TFFP/FX	406.24.0556324	0001	27/03/2024	402796/2024
CRISPINIANO BARRA DA CRUZ	FSN1565	M.TRANS	709.24.2568401	0001	06/03/2024	416039/2024
CRISS EMAGRECIMENTO E ESTETICA EIRELI	265.008	TFSANIT	407.24.0260994	0002	27/03/2024	409930/2024
CRISS EMAGRECIMENTO E ESTETICA EIRELI	265.008	TFFP/FX	406.24.0545306	0001	27/03/2024	398045/2024
CRISTAL SYSTEM MONT E INSTALACOES EIRELI	GGE5378	M.TRANS	709.24.2582282	0001	11/03/2024	420035/2024
CRISTALIA SILVEIRA TRINDADE	251.604	TFFP/FX	406.24.0540340	0001	27/03/2024	395821/2024
CRISTALLE PECAS E ACESSORIOS LTDA	188.447	TFFP/FX	406.24.0521356	0001	27/03/2024	385755/2024
CRISTALOTICA COMERCIAL LTDA	032.500	TFFP/FX	406.24.0501097	0001	27/03/2024	375699/2024
CRISTALOTICA COMERCIAL LTDA	032.500	TFSANIT	407.24.0257348	0002	27/03/2024	408794/2024
CRISTALTECH AUTO VIDROS E ACESSORIOS LTDA-EPP	231.979	TFFP/FX	406.24.0533668	0001	27/03/2024	392494/2024
CRISTHIAN RAFAEL DENARDI	132.141	TFFP/FX	406.24.0510106	0001	27/03/2024	379454/2024
CRISTHIAN ROBERTO TORRES ROIZ	001.068.256.320	IPTU	101.24.0012328	0003	12/03/2024	346676/2024
CRISTHINA BEZERRA MENDES	532.531.003.115	IPTU	101.24.0248145	0003	12/03/2024	367120/2024
CRISTIAN ALBERTO ROMERO	GHH7842	M.TRANS	709.24.2564918	0001	06/03/2024	414478/2024
CRISTIAN APARECIDO VILELA MENEGETE		PP/FUNE	702.23.4008214	0012	26/03/2024	411107/2024
CRISTIAN DE FRANCA MARTINS	EMT0366	M.TRANS	709.24.2574776	0001	06/03/2024	419095/2024
CRISTIAN FARIA	271.540	TFFP/FX	406.24.0547682	0001	27/03/2024	399115/2024
CRISTIAN FERRAZ DE SOUZA	532.524.011.000	IPTU	101.24.0247908	0003	12/03/2024	367075/2024
CRISTIAN FURNI GUARNIERI	136.005	TFFP/FX	406.24.0510668	0001	27/03/2024	379745/2024
CRISTIAN JOAO MORENO MORAIS PLASTICOS	203.573	TFFP/FX	406.24.0525606	0001	27/03/2024	388165/2024
CRISTIAN KAMBOURAKIS ME	260.510	TFFP/FX	406.24.0543630	0001	27/03/2024	397331/2024
CRISTIAN LOG TRANSPORTES LTDA	211.469	TFFP/FX	406.24.0527736	0001	27/03/2024	389286/2024
CRISTIAN MACIEL DOS SANTOS	FMC6331	M.TRANS	709.24.2597543	0001	20/03/2024	427270/2024
CRISTIAN NAVARRO CAGLIARI		ISS CC	705.23.2801796	0009	07/03/2024	411625/2024
CRISTIAN PAVON SPORTS ATIV ESPORTIVAS LTDA	311.161	TFFP/FX	406.24.0564175	0001	27/03/2024	405933/2024
CRISTIAN RICARDO DOS SANTOS	130.262	TFFP/FX	406.24.0509858	0001	27/03/2024	379312/2024
CRISTIAN SANTIAGO IZIDORO	023.008.025.074	IPTU	101.24.0155474	0003	12/03/2024	356954/2024
CRISTIANA APARECIDA FRANCISCO	GW18337	M.TRANS	709.24.2571302	0001	06/03/2024	417216/2024
CRISTIANA APARECIDA FRANCISCO	GW18337	M.TRANS	709.24.2600664	0001	20/03/2024	428799/2024
CRISTIANA DE SOUSA SOARES	254.256	TFFP/FX	406.24.0541305	0001	27/03/2024	396243/2024
CRISTIANA MORAIS DE ALMEIDA	193.936	TFFP/FX	406.24.0522898	0001	27/03/2024	386646/2024
CRISTIANA REGINA DE SOUSA MELLI	DTP4990	M.TRANS	709.24.2598259	0001	20/03/2024	427633/2024
CRISTIANA SILVA MARTINS	EZL2515	M.TRANS	709.24.2570507	0001	06/03/2024	416907/2024
CRISTIANE ADELI DOS SANTOS NETO	084.882	TFFP/FX	406.24.0504169	0001	27/03/2024	376593/2024
CRISTIANE ALEXANDRE DA SILVA VESTUARIOS - ME	173.749	TFFP/FX	406.24.0517498	0001	27/03/2024	383530/2024
CRISTIANE ALTHEMAN DE CAMPOS - ME	174.238	TFFP/FX	406.24.0517638	0001	27/03/2024	383612/2024
CRISTIANE ALVES DA COSTA	003.045.159.005	IPTU	101.24.0029831	0003	17/03/2024	347850/2024
CRISTIANE ALVES DA COSTA	003.045.159.005	IPTU	101.23.2779543	0010	27/03/2024	345499/2024
CRISTIANE ALVES DA SILVA	511.001.048.064	IPTU	101.24.0218562	0003	15/03/2024	363118/2024
CRISTIANE APARECIDA CALAMARI MALENTACHI	011.034.003.101	IPTU	101.24.0097284	0003	20/03/2024	352468/2024
CRISTIANE APARECIDA DOS SANTOS	229.265	TFFP/FX	406.24.0532914	0001	27/03/2024	392114/2024
CRISTIANE APARECIDA LIMA	EAL8510	M.TRANS	709.24.2574525	0001	06/03/2024	418971/2024
CRISTIANE APARECIDA MORAES BONIFACIO MAR	JGW6776	M.TRANS	709.24.2585056	0001	15/03/2024	421387/2024
CRISTIANE APARECIDA PEREIRA DE JESUS	134.649	TFFP/FX	406.24.0510453	0001	27/03/2024	379632/2024
CRISTIANE APARECIDA ROSA DE LACERDA	LKT5892	M.TRANS	709.24.2567305	0001	06/03/2024	415502/2024
CRISTIANE BARBOSA SILVA	187.783	TFFP/FX	406.24.0521158	0001	27/03/2024	385638/2024
CRISTIANE BENICIO DA S.NASCIMENTO APOIO ADM.LTDA	293.126	TFFP/FX	406.24.0556565	0001	27/03/2024	402894/2024
CRISTIANE BENITE	019.015.029.065	IPTU	101.24.0137530	0003	16/03/2024	355338/2024
CRISTIANE BENTO DE ARAUJO MODAS - ME	242.632	TFFP/FX	406.24.0537244	0001	27/03/2024	394328/2024
CRISTIANE BORGES	MKP2H31	M.TRANS	709.24.2598249	0001	20/03/2024	427625/2024
CRISTIANE BORGES DA SILVA	512.016.001.093	IPTU	101.24.0220872	0003	12/03/2024	363571/2024
CRISTIANE BRANDAO PEREIRA	FPA4466	M.TRANS	709.24.2583022	0001	11/03/2024	420392/2024
CRISTIANE BRESSAN MOINHOS	012.015.003.404	IPTU	101.24.0102182	0003	15/03/2024	352697/2024
CRISTIANE BRUNO DE AZEVEDO	510.100.091.170	IPTU	101.24.0214392	0003	12/03/2024	362591/2024
CRISTIANE CARVALHO DA SILVA	021.007.088.166	IPTU	101.24.0148681	0003	16/03/2024	356433/2024
CRISTIANE CARVALHO DE CASTRO	511.021.017.000	IPTU	101.23.2750661	0010	06/03/2024	345411/2024
CRISTIANE CARVALHO DE CASTRO	511.021.017.000	IPTU	101.24.0219551	0003	15/03/2024	363356/2024
CRISTIANE CAVALCANTI DE OLIVEIRA	244.983	TFFP/FX	406.24.0538017	0001	27/03/2024	394714/2024
CRISTIANE CORREA DE TOLEDO	020.068.069.012	IPTU	101.24.0144195	0003	15/03/2024	355940/2024
CRISTIANE COZZA TEIXEIRA	DXA2J12	M.TRANS	709.24.2591883	0001	15/03/2024	424521/2024
CRISTIANE DA SILVA CORREA	246.895	TFFP/FX	406.24.0538673	0001	27/03/2024	395033/2024
CRISTIANE DA SILVA SOUZA	289.917	TFFP/FX	406.24.0555125	0001	27/03/2024	402302/2024
CRISTIANE DE ARRUDA CALQUETE	534.121.015.000	IPTU	101.24.0255941	0003	16/03/2024	368328/2024
CRISTIANE DE AZEVEDO RODRIGUES MERCADINHO ME	211.258	TFFP/FX	406.24.0527673	0001	27/03/2024	389251/2024
CRISTIANE DE AZEVEDO RODRIGUES MERCADINHO ME	211.258	TFSANIT	407.24.0259625	0002	27/03/2024	409374/2024
CRISTIANE DE FATIMA PEREIRA FAGUNDES	EQN9C26	M.TRANS	709.24.2616927	0001	28/03/2024	433790/2024
CRISTIANE DE FATIMA PEREIRA FAGUNDES	EQN9C26	M.TRANS	709.24.2581176	0001	11/03/2024	419439/2024
CRISTIANE DE JESUS SANTOS	APU1H03	M.TRANS	709.24.2573186	0001	06/03/2024	418211/2024
CRISTIANE DE JESUS SOLINO ME	252.045	TFFP/FX	406.24.0540493	0001	27/03/2024	395882/2024
CRISTIANE DE MELO VILELA AGUIAR	DWN0903	M.TRANS	709.24.2606428	0001	22/03/2024	431436/2024
CRISTIANE DE OLIVEIRA COSTA	004.109.076.126	IPTU	101.24.0048110	0003	15/03/2024	349555/2024
CRISTIANE DE OLIVEIRA FARNEZI	FSL9774	M.TRANS	709.24.2600128	0001	20/03/2024	428494/2024
CRISTIANE DE PINHO CHIVANTE	125.076	TFFP/FX	406.24.0509068	0001	27/03/2024	378931/2024
CRISTIANE DESTRO SERAFIM	FGL1023	M.TRANS	709.24.2567502	0001	06/03/2024	415589/2024
CRISTIANE DEZIDARIO PIROVANI DA SILVA	EWL6615	M.TRANS	709.24.2581259	0001	11/03/2024	419492/2024
CRISTIANE DI LUCCIA DA CUNHA PIRES	233.064	TFFP/FX	406.24.0534029	0001	27/03/2024	392687/2024
CRISTIANE DO NASCIMENTO	010.035.078.023	IPTU	101.24.0091248	0003	15/03/2024	352124/2024
CRISTIANE DO NASCIMENTO	010.034.033.034	IPTU	101.24.0090817	0003	15/03/2024	352115/2024
CRISTIANE DOS SANTOS MOLLINA NUNES	521.403.012.000	IPTU	101.24.0229844	0003	12/03/2024	364657/2024
CRISTIANE DUQUE	003.123.002.156	IPTU	101.24.0038490	0003	17/03/2024	348877/2024

CRISTIANE DUQUE ROSA	EWL2844	M.TRANS	709.24.2596004	0001	15/03/2024	426741/2024
CRISTIANE DUQUE ROSA	EWL2844	M.TRANS	709.24.2597390	0001	20/03/2024	427194/2024
CRISTIANE EUGENIA DE MORAIS	118.054	TFFP/FX	406.24.0508093	0001	27/03/2024	378465/2024
CRISTIANE FAUSTINO AMORIM	521.417.008.000	IPTU	101.24.0230108	0003	12/03/2024	364687/2024
CRISTIANE FAZOLIM GIROLDI	EHL4G35	M.TRANS	709.24.2615754	0001	28/03/2024	433105/2024
CRISTIANE FERREIRA DA COSTA	030.046.112.008	IPTU	101.24.0189242	0003	16/03/2024	359773/2024
CRISTIANE FERREIRA DA SILVA	BIG3119	M.TRANS	709.24.2582802	0001	11/03/2024	420284/2024
CRISTIANE FERREIRA DA SILVA CORREIA	018.059.034.000	IPTU	101.24.0133987	0003	10/03/2024	355054/2024
CRISTIANE FRACTUCELLO DE MORAES	EEI1700	M.TRANS	709.24.2581539	0001	11/03/2024	419644/2024
CRISTIANE FRACTUCELLO DE MORAES	EEI1700	M.TRANS	709.24.2598102	0001	20/03/2024	427549/2024
CRISTIANE FRANCISCA BARBOSA	136.852	TFFP/FX	406.24.0510784	0001	27/03/2024	379801/2024
CRISTIANE FRANCISCA LAUER	028.009.041.000	IPTU	101.24.0181633	0003	12/03/2024	359217/2024
CRISTIANE FREIRE DELLOIAGONO	033.124.005.279	IPTU	101.24.0211019	0003	16/03/2024	362115/2024
CRISTIANE FREITAS DE OLIVEIRA	FED2145	M.TRANS	709.24.2595039	0001	15/03/2024	426159/2024
CRISTIANE GALVAO DA SILVA	521.048.019.019	IPTU	101.24.0228241	0003	12/03/2024	364457/2024
CRISTIANE GAMBA BUENO		ISS CC	705.23.2804986	0009	07/03/2024	412445/2024
CRISTIANE GERALDINA ALVES DORNELIO	EUA6I70	M.TRANS	709.24.2594561	0001	15/03/2024	425927/2024
CRISTIANE GOMES DOS SANTOS	GIU5900	M.TRANS	709.24.2573789	0001	06/03/2024	418534/2024
CRISTIANE GOMES DOS SANTOS CARMO	534.303.014.000	IPTU	101.24.0257697	0003	16/03/2024	368696/2024
CRISTIANE GONCALVES BALIEIRO CALVO	CLE5E18	M.TRANS	709.24.2566003	0001	06/03/2024	415000/2024
CRISTIANE GONCALVES DE ARAUJO	003.047.017.057	IPTU	101.24.0033314	0003	17/03/2024	348336/2024
CRISTIANE INACIA DOS REIS FERNANDES	DEF9878	M.TRANS	709.24.2582309	0001	11/03/2024	420054/2024
CRISTIANE IOST	157.315	TFFP/FX	406.24.0514159	0001	27/03/2024	381686/2024
CRISTIANE IRACEMA DA SILVA SOLUCOES EMPRESARIAIS	306.463	ISS	292.24.4323531	0001	15/01/2024	374422/2024
CRISTIANE IRACEMA DA SILVA SOLUCOES EMPRESARIAIS	306.463	TFFP/FX	406.24.0562190	0001	27/03/2024	405216/2024
CRISTIANE JESUS RODRIGUES	532.208.036.000	IPTU	101.24.0246285	0003	12/03/2024	366835/2024
CRISTIANE JUSTINIANO FERREIRA	097.251	TFFP/FX	406.24.0505478	0001	27/03/2024	377239/2024
CRISTIANE LEITE GARCIA	024.019.091.149	IPTU	101.24.0160307	0003	15/03/2024	357406/2024
CRISTIANE LIMA DE JESUS	003.115.001.146	IPTU	101.24.0037351	0003	17/03/2024	348738/2024
CRISTIANE LIMA RIBEIRO	FYN6216	M.TRANS	709.24.2573321	0001	06/03/2024	418294/2024
CRISTIANE LOPES BASTOS	281.647	TFFP/FX	406.24.0551430	0001	27/03/2024	400763/2024
CRISTIANE LOUREIRO DA SILVA	PXE4076	M.TRANS	709.24.2569527	0001	06/03/2024	416477/2024
CRISTIANE M.GUMMERSBACH A/C ELZA MARQUARCK	402.018.010.000	IPTU	101.24.0212569	0003	15/03/2024	362345/2024
CRISTIANE M.GUMMERSBACH A/C ELZA MARQUARCK	402.018.010.000	CIP	105.24.0272102	0003	29/03/2024	371778/2024
CRISTIANE MARIA DA SILVA	033.133.006.000	IPTU	101.24.0212102	0003	16/03/2024	362250/2024
CRISTIANE MARIA DA SILVA	029.065.017.000	IPTU	101.24.0185568	0003	12/03/2024	359534/2024
CRISTIANE MARIA DA SILVA CARDOSO MOVEIS - ME	205.859	TFFP/FX	406.24.0526218	0001	27/03/2024	388492/2024
CRISTIANE MARIANO LOPES ESTEVES	DZA3154	M.TRANS	709.24.2565239	0001	06/03/2024	414642/2024
CRISTIANE MENDES ALVES	199.520	TFFP/FX	406.24.0524527	0001	27/03/2024	387615/2024
CRISTIANE MIDORELLI	532.533.001.140	IPTU	101.24.0248443	0003	12/03/2024	367207/2024
CRISTIANE MORAES DATOVO BATTISTINI	EUD7335	M.TRANS	709.24.2616573	0001	28/03/2024	433580/2024
CRISTIANE MORALES LIMA	RXM9D90	M.TRANS	709.24.2581844	0001	11/03/2024	419784/2024
CRISTIANE MOURA SOARES	GAP7309	M.TRANS	709.24.2593833	0001	15/03/2024	425528/2024
CRISTIANE NASCIMENTO PEREIRA	289.961	TFFP/FX	406.24.0555143	0001	27/03/2024	402310/2024
CRISTIANE NASCIMENTO PEREIRA	288.100	TFFP/FX	406.24.0554311	0001	27/03/2024	402000/2024
CRISTIANE NUNES DE LIMA	EHW8E84	M.TRANS	709.24.2583185	0001	11/03/2024	420475/2024
CRISTIANE NUNES DE LIMA	EHW8E84	M.TRANS	709.24.2608533	0001	22/03/2024	432565/2024
CRISTIANE NUNES DE LIMA	EHW8E84	M.TRANS	709.24.2594707	0001	15/03/2024	426001/2024
CRISTIANE PANSA CAMPOS	257.934	TFFP/FX	406.24.0542689	0001	27/03/2024	396881/2024
CRISTIANE PEIXOTO PETRICELLI	025.117.019.055	IPTU	101.24.0171551	0003	17/03/2024	358295/2024
CRISTIANE PEREIRA COSTA	532.100.095.014	IPTU	101.24.0243867	0003	12/03/2024	366405/2024
CRISTIANE PEREIRA DA SILVA	510.317.001.034	IPTU	101.24.0217920	0003	12/03/2024	363035/2024
CRISTIANE PEREIRA DIAS GENARO		PP/FUNE	702.23.4010624	0008	09/03/2024	411755/2024
CRISTIANE PEREIRA SOUZA	CQE3785	M.TRANS	709.24.2606365	0001	22/03/2024	431395/2024
CRISTIANE PUJOL GUEDES	024.019.131.280	IPTU	101.24.0160857	0003	15/03/2024	357478/2024
CRISTIANE RAPAGNA	019.006.081.033	IPTU	101.24.0136901	0003	16/03/2024	355288/2024
CRISTIANE REBOCHO DE TOLEDO	305.275	TFFP/FX	406.24.0561721	0001	27/03/2024	405022/2024
CRISTIANE REGINA B SEMAN CULFAT	EJH9019	M.TRANS	709.24.2616970	0001	28/03/2024	433812/2024
CRISTIANE REGINA B SEMAN CULFAT	EJH9019	M.TRANS	709.24.2573747	0001	06/03/2024	418503/2024
CRISTIANE REGINA PEREIRA	172.525	TFFP/FX	406.24.0517197	0001	27/03/2024	383381/2024
CRISTIANE RIBEIRO DA LUZ	EOR2G67	M.TRANS	709.24.2601726	0001	20/03/2024	429363/2024
CRISTIANE RIBEIRO DE CASTRO DA SILVA	161.433	TFFP/FX	406.24.0514933	0001	27/03/2024	382122/2024
CRISTIANE RITA DA SILVA	032.073.064.001	IPTU	101.24.0203665	0003	17/03/2024	361334/2024
CRISTIANE RODRIGUES	DWM1D46	M.TRANS	709.24.2589586	0001	15/03/2024	423359/2024
CRISTIANE RODRIGUES DA SILVA	020.069.062.012	IPTU	101.24.0144278	0003	15/03/2024	355946/2024
CRISTIANE RODRIGUES MARQUES LE	LTR6E83	M.TRANS	709.24.2593006	0001	15/03/2024	425093/2024
CRISTIANE SANTANA LIRA	025.111.001.086	IPTU	101.24.0171305	0003	17/03/2024	358275/2024
CRISTIANE SARTORI FERREIRA	FJQC64	M.TRANS	709.24.2570265	0001	06/03/2024	416787/2024
CRISTIANE SELHORST FAGIOLLI	017.021.010.042	IPTU	101.24.0127977	0003	12/03/2024	354552/2024
CRISTIANE SILVA DE ALMEIDA	232.512	P.PUBL	707.24.0276461	0003	29/03/2024	413900/2024
CRISTIANE SILVA DE ALMEIDA	232.512	TFFP/FX	406.24.0533840	0001	27/03/2024	392584/2024
CRISTIANE SILVA DE SOUSA	DTCS096	M.TRANS	709.24.2584380	0001	15/03/2024	421034/2024
CRISTIANE SILVA SERAFIM	235.615	TFFP/FX	406.24.0534876	0001	27/03/2024	393136/2024
CRISTIANE SOUSA ANTUNES	DRB0898	M.TRANS	709.24.2615919	0001	28/03/2024	433202/2024
CRISTIANE SOUSA SANTOS	FL05926	M.TRANS	709.24.2569568	0001	06/03/2024	416493/2024
CRISTIANE TAVARES CALDAS	003.045.020.022	IPTU	101.24.0029222	0003	17/03/2024	347774/2024
CRISTIANE VENANCIO BEZERRA	JHL2D54	M.TRANS	709.24.2587659	0001	15/03/2024	422655/2024
CRISTIANI MANOEL	224.535	TFFP/FX	406.24.0531693	0001	27/03/2024	391475/2024
CRISTIANO ALBUQUERQUE RODRIGUES	236.015	TFFP/FX	406.24.0535024	0001	27/03/2024	393211/2024
CRISTIANO ALMEIDA DOS SANTOS	CKI8575	M.TRANS	709.24.2590401	0001	15/03/2024	423764/2024
CRISTIANO ALVES DA SILVA	003.057.036.000	IPTU	101.24.0034551	0003	17/03/2024	348471/2024
CRISTIANO ALVES SATIRO DA SILVA	622.550.014.000	IPTUTCE	103.24.0261659	0003	17/03/2024	370420/2024
CRISTIANO ALVES SATIRO DA SILVA	622.550.013.000	IPTUTCE	103.24.0261658	0003	17/03/2024	370419/2024
CRISTIANO ALVES SATIRO DA SILVA SOC INDIV DE ADV	300.187	TFFP/FX	406.24.0559589	0001	27/03/2024	404179/2024
CRISTIANO ANGELO DOS SANTOS PEREIRA	025.086.001.060	IPTU	101.24.0169821	0003	17/03/2024	358177/2024
CRISTIANO APARECIDO DA SILVA LUIZ - ME	285.510	TFFP/FX	406.24.0553112	0001	27/03/2024	401450/2024
CRISTIANO BENEDITO DAVID	CRR9I35	M.TRANS	709.24.2602125	0001	20/03/2024	429630/2024
CRISTIANO CAMPOS NUNES DOS SANTOS	190.869	TFFP/FX	406.24.0522041	0001	27/03/2024	386136/2024
CRISTIANO CARDOSO DE MIRANDA	004.037.010.098	IPTU	101.24.0041878	0003	15/03/2024	349119/2024
CRISTIANO CARVALHO	194.132	TFFP/FX	406.24.0522962	0001	27/03/2024	386684/2024
CRISTIANO CELESTINO DA SILVA	260.977	TFFP/FX	406.24.0543810	0001	27/03/2024	397391/2024
CRISTIANO CEREDA	EET3B33	M.TRANS	709.24.2586328	0001	15/03/2024	421982/2024
CRISTIANO COSTA DINIZ	521.036.011.000	IPTU	101.24.0227369	0003	12/03/2024	364394/2024
CRISTIANO CYRINO DA COSTA	FQR8078	M.TRANS	709.24.2566471	0001	06/03/2024	415202/2024
CRISTIANO DA CONCEICAO	196.523	TFFP/FX	406.24.0523665	0001	27/03/2024	387104/2024
CRISTIANO DA PAIXAO ROCHA	532.309.014.000	CIP	105.24.0274012	0003	29/03/2024	372507/2024
CRISTIANO DA SILVA BATISTA	EEN1G80	M.TRANS	709.24.2583469	0001	11/03/2024	420640/2024
CRISTIANO DA SILVA FERREIRA	EUJ4E54	M.TRANS	709.24.2569605	0001	06/03/2024	416512/2024
CRISTIANO DA SILVA FERREIRA	EUJ4E54	M.TRANS	709.24.2592541	0001	15/03/2024	424835/2024
CRISTIANO DA SILVA FERREIRA	EUJ4E54	M.TRANS	709.24.2592565	0001	15/03/2024	424849/2024
CRISTIANO DA SILVA FERREIRA	EUJ4E54	M.TRANS	709.24.2599933	0001	20/03/2024	428401/2024
CRISTIANO DA SILVA GERVASIO	033.084.066.000	IPTU	101.24.0209298	0003	16/03/2024	361959/2024
CRISTIANO DA SILVA MASSAIA	137.582	TFFP/FX	406.24.0510879	0001	27/03/2024	379856/2024
CRISTIANO DA SILVA SOUSA PINTURAS - ME	246.611	TFFP/FX	406.24.0538572	0001	27/03/2024	394981/2024

CRISTIANO DANTAS DE LUCENA - ME	186.432	TFFP/FX	406.24.0520794	0001	27/03/2024	385426/2024
CRISTIANO DE ARAUJO FERREIRA	511.001.069.076	IPU	101.24.0219005	0003	15/03/2024	363248/2024
CRISTIANO DE ARAUJO FERREIRA	EMK1B28	M.TRANS	709.24.2573940	0001	06/03/2024	418609/2024
CRISTIANO DE ARAUJO OLIMPIO - EPP	249.824	TFFP/FX	406.24.0539706	0001	27/03/2024	395509/2024
CRISTIANO DE JESUS SILVA	CMF7482	M.TRANS	709.24.2603748	0001	22/03/2024	430135/2024
CRISTIANO DE MORAES MORETI	013.003.160.135	IPU	101.24.0108495	0003	12/03/2024	353081/2024
CRISTIANO DE MORAES MORETI	013.003.160.002	IPU	101.24.0108362	0003	12/03/2024	353072/2024
CRISTIANO DE MORAES MORETI SOLUCOES	285.789	TFFP/FX	406.24.0553240	0001	27/03/2024	401508/2024
CRISTIANO DE OLIVEIRA AMARAL	082.191	TFFP/FX	406.24.0503930	0001	27/03/2024	376484/2024
CRISTIANO DE OLIVEIRA CONCEICAO	FA29F09	M.TRANS	709.24.2617035	0001	28/03/2024	433861/2024
CRISTIANO DE OLIVEIRA RAMOS	247.158	TFFP/FX	406.24.0538765	0001	27/03/2024	395069/2024
CRISTIANO DIAS RODRIGUES	015.070.021.000	IPU	101.24.0118952	0003	12/03/2024	353839/2024
CRISTIANO DO NASCIMENTO GERALDO	221.959	TFFP/FX	406.24.0530870	0001	27/03/2024	391022/2024
CRISTIANO DONISETE CARDOSO GARCIA	003.050.016.008	IPU	101.24.0034195	0003	17/03/2024	348447/2024
CRISTIANO DONISETE CARDOSO GARCIA	003.050.016.068	IPU	101.24.0034255	0003	17/03/2024	348449/2024
CRISTIANO DOS SANTOS - ESPOLIO	022.024.026.072	IPU	101.24.0154126	0003	12/03/2024	356858/2024
CRISTIANO DOS SANTOS MOREIRA	022.015.085.000	IPU	101.24.0153852	0003	12/03/2024	356837/2024
CRISTIANO EVANGELISTA DOS SANTOS	200.726	TFFP/FX	406.24.0524865	0001	27/03/2024	387784/2024
CRISTIANO FERREIRA BENFICA	232.064	TFFP/FX	406.24.0533694	0001	27/03/2024	392509/2024
CRISTIANO FERREIRA DE MOURA - ME	182.186	TFFP/FX	406.24.0519608	0001	27/03/2024	384737/2024
CRISTIANO FERRUZ	291.249	TFFP/FX	406.24.0555706	0001	27/03/2024	402535/2024
CRISTIANO FERRUZ REPRESENTACAO COMERCIAL LTDA	296.702	ISS	292.24.4422995	0001	15/03/2024	374957/2024
CRISTIANO FERRUZ REPRESENTACAO COMERCIAL LTDA	296.702	TFFP/FX	406.24.0558146	0001	27/03/2024	403581/2024
CRISTIANO GAMBOG	006.008.003.000	GAM	802.24.4031258	0001	25/03/2024	434120/2024
CRISTIANO GARCIA	004.050.317.061	IPU	101.24.0044342	0003	15/03/2024	349284/2024
CRISTIANO GARUTI	FSU1F51	M.TRANS	709.24.2587052	0001	15/03/2024	422346/2024
CRISTIANO GERALDO ROCHA	323.914	TFFP/FX	406.24.0568280	0001	27/03/2024	407324/2024
CRISTIANO GOMES DE LIMA	174.591	TFFP/FX	406.24.0517731	0001	27/03/2024	383671/2024
CRISTIANO GOMES DE LIMA	DCA6710	M.TRANS	709.24.2595464	0001	15/03/2024	426424/2024
CRISTIANO GONCALO PEREIRA	EAS8762	M.TRANS	709.24.2592729	0001	15/03/2024	424930/2024
CRISTIANO GONCALVES	125.639	TFFP/FX	406.24.0509138	0001	27/03/2024	378964/2024
CRISTIANO HENRIQUE LEITE	DVM2290	M.TRANS	709.24.2570833	0001	06/03/2024	417036/2024
CRISTIANO J. DA MOTA PROMOCAO DE VENDAS	298.837	TFFP/FX	406.24.0559038	0001	27/03/2024	403948/2024
CRISTIANO JOAQUIM DA SILVA	210.645	TFFP/FX	406.24.0527510	0001	27/03/2024	389168/2024
CRISTIANO MATTOS DE OLIVEIRA	275.389	TFFP/FX	406.24.0549136	0001	27/03/2024	399766/2024
CRISTIANO MORO DIANESE	PZM3562	M.TRANS	709.24.2572903	0001	06/03/2024	418078/2024
CRISTIANO MOURA MAGALHAES	ERX3569	M.TRANS	709.24.2589880	0001	15/03/2024	423498/2024
CRISTIANO NORBERTO DA SILVA	533.216.055.000	IPU	101.24.0251078	0003	16/03/2024	367671/2024
CRISTIANO PEREIRA DE SOUSA SERV.ADMINISTRATIVOS	269.471	TFFP/FX	406.24.0546966	0001	27/03/2024	398780/2024
CRISTIANO PEREIRA DE SOUZA	EUM0516	M.TRANS	709.24.2615805	0001	28/03/2024	433137/2024
CRISTIANO PEREIRA DOS SANTOS	EHM7618	M.TRANS	709.24.2605958	0001	22/03/2024	431138/2024
CRISTIANO PIEDADE	533.109.051.000	CIP	105.24.0274321	0003	29/03/2024	372666/2024
CRISTIANO PIEDADE	533.109.051.000	IPU	101.24.0249718	0003	16/03/2024	367475/2024
CRISTIANO PIMENTEL DE SOUZA PAES E DOCES ME	238.755	TFFP/FX	406.24.0535910	0001	27/03/2024	393674/2024
CRISTIANO PRATES DA CRUZ	HZP3G56	M.TRANS	709.24.2570178	0001	06/03/2024	416745/2024
CRISTIANO PURIFICACAO DA ROCHA	156.581	TFFP/FX	406.24.0514022	0001	27/03/2024	381614/2024
CRISTIANO RICARDO NUNES	019.058.046.022	IPU	101.24.0139880	0003	16/03/2024	355544/2024
CRISTIANO ROBERTO DE SOUZA	194.139	TFFP/FX	406.24.0522964	0001	27/03/2024	386685/2024
CRISTIANO RODRIGUES ALVES	199.795	TFFP/FX	406.24.0524618	0001	27/03/2024	387662/2024
CRISTIANO RODRIGUES BARROS	132.552	TFFP/FX	406.24.0510178	0001	27/03/2024	379490/2024
CRISTIANO RODRIGUES BARROS TRANSPORTES	283.173	TFFP/FX	406.24.0552068	0001	27/03/2024	401016/2024
CRISTIANO RODRIGUES GUEDES		ISS CC	705.23.2802354	0009	07/03/2024	411745/2024
CRISTIANO RODRIGUES GUEDES	019.057.020.000	IPU	101.24.0139817	0003	16/03/2024	355539/2024
CRISTIANO RODRIGUES NETTO	KZY6282	M.TRANS	709.24.2607500	0001	22/03/2024	432000/2024
CRISTIANO RODRIGUES REPRESENTACOES	282.794	TFFP/FX	406.24.0551902	0001	27/03/2024	400950/2024
CRISTIANO RODRIGUES REPRESENTACOES	282.794	ISS	292.24.4422613	0001	15/03/2024	374942/2024
CRISTIANO RODRIGUES TEIXEIRA		ISS CC	705.23.2807591	0009	07/03/2024	413331/2024
CRISTIANO ROGERIO SOARES		ISS CC	705.23.2806277	0009	07/03/2024	412856/2024
CRISTIANO SACEK	268.708	TFFP/FX	406.24.0546657	0001	27/03/2024	398644/2024
CRISTIANO SANTOS DA SILVA PROGRAMADOR - ME	195.246	TFFP/FX	406.24.0523312	0001	27/03/2024	386893/2024
CRISTIANO SANTOS DO NASCIMENTO	DHV5297	M.TRANS	709.24.2564853	0001	06/03/2024	414446/2024
CRISTIANO SIDNEI BOSCO DA SILVA	216.107	TFFP/FX	406.24.0529048	0001	27/03/2024	389984/2024
CRISTIANO SILVA CARRENHO	532.321.026.000	IPU	101.24.0247156	0003	12/03/2024	366983/2024
CRISTIANO SILVA CARRENHO		ISS CC	705.23.2806599	0009	07/03/2024	412982/2024
CRISTIANO SILVA GALVAO	125.830	TFFP/FX	406.24.0509172	0001	27/03/2024	378979/2024
CRISTIANO SILVA SANTANA	234.804	TFFP/FX	406.24.0534606	0001	27/03/2024	392988/2024
CRISTIANO SIQUEIRA	QPP8I77	M.TRANS	709.24.2592775	0001	15/03/2024	424952/2024
CRISTIANO SOARES DE CAMPOS	138.059	TFFP/FX	406.24.0510964	0001	27/03/2024	379895/2024
CRISTIANO SOARES DE CAMPOS	030.051.032.002	IPU	101.24.0190164	0003	16/03/2024	359902/2024
CRISTIANO TADEU WILHENA ARAUJO	031.044.035.000	IPU	101.24.0196149	0003	17/03/2024	360463/2024
CRISTIANO TOMAGESKI	EWU7A29	M.TRANS	709.24.2584887	0001	15/03/2024	421296/2024
CRISTIANO VIRGINIO	023.045.040.000	IPU	101.24.0156839	0003	19/03/2024	357079/2024
CRISTINA ALVES FERREIRA	129.161	TFFP/FX	406.24.0509693	0001	27/03/2024	379223/2024
CRISTINA ALVES MOREIRA	GIB9E04	M.TRANS	709.24.2586646	0001	15/03/2024	422155/2024
CRISTINA APARECIDA CAMPOS LIMA	001.102.019.008	IPU	101.24.0015033	0003	12/03/2024	346820/2024
CRISTINA APARECIDA DE JESUS SOARES	QUU2G44	M.TRANS	709.24.2581247	0001	11/03/2024	419485/2024
CRISTINA APARECIDA DE MELO	232.081	TFFP/FX	406.24.0533699	0001	27/03/2024	392512/2024
CRISTINA APARECIDA MONTEIRO FERNANDES	006.039.157.016	IPU	101.24.0062881	0003	12/03/2024	350572/2024
CRISTINA APARECIDA VANINI FELIX	FHW6H39	M.TRANS	709.24.2581611	0001	11/03/2024	419678/2024
CRISTINA ATSUMI NAGAHASHI	623.413.032.000	IPUTCE	103.24.0262302	0003	17/03/2024	370753/2024
CRISTINA BIBIOTTI	286.462	TFFP/FX	406.24.0553551	0001	27/03/2024	401655/2024
CRISTINA BIBIOTTI	029.020.055.000	IPU	101.24.0183507	0003	12/03/2024	359373/2024
CRISTINA BRUGNEIRA GOMES DE OLIVEIRA	004.037.010.038	IPU	101.24.0041818	0003	15/03/2024	349117/2024
CRISTINA BURILINA	167.120	TFFP/FX	406.24.0516050	0001	27/03/2024	382750/2024
CRISTINA CAETANO SOLDATI MEDEIROS DA SIL	QQZ9C34	M.TRANS	709.24.2582037	0001	11/03/2024	419893/2024
CRISTINA CANNATA	193.015	TFFP/FX	406.24.0522639	0001	27/03/2024	386496/2024
CRISTINA CAVALCANTE		ISS CC	705.23.2804660	0009	07/03/2024	412338/2024
CRISTINA CONDE PADILHA	101.980	TFFP/FX	406.24.0506099	0001	27/03/2024	377522/2024
CRISTINA COQUEIRO PEREIRA	006.050.003.072	IPU	101.24.0064644	0003	12/03/2024	350716/2024
CRISTINA DA SILVA CABRAL	027.005.132.198	IPU	101.24.0175875	0003	12/03/2024	358725/2024
CRISTINA DA SILVA SANTOS	020.116.023.140	IPU	101.24.0146751	0003	15/03/2024	356225/2024
CRISTINA DE ALMEIDA LADCANE FONSECA	180.472	TFFP/FX	406.24.0519189	0001	27/03/2024	384497/2024
CRISTINA DE CASTRO SARAIVA	032.073.063.046	IPU	101.24.0203550	0003	17/03/2024	361302/2024
CRISTINA DE FATIMA PRUDENCIO	024.015.056.470	IPU	101.24.0159891	0003	15/03/2024	357366/2024
CRISTINA DE GOES GOMES DE SOUSA	033.128.007.000	IPU	101.24.0212043	0003	16/03/2024	362239/2024
CRISTINA DE OLIVEIRA	252.830	TFFP/FX	406.24.0540787	0001	27/03/2024	396024/2024
CRISTINA DE OLIVEIRA	252.830	ISS	292.24.4323423	0001	15/01/2024	374328/2024
CRISTINA DE OLIVEIRA LACERDA		ISS CC	705.23.2806911	0009	07/03/2024	413118/2024
CRISTINA DIZIOLI SIMAO	623.501.021.000	IPUTCE	103.24.0262388	0003	17/03/2024	370797/2024
CRISTINA DOMINGUES	FRJ4D18	M.TRANS	709.24.2589738	0001	15/03/2024	423431/2024
CRISTINA DOS SANTOS	007.074.005.171	IPU	101.24.0074829	0003	20/03/2024	351342/2024
CRISTINA FELICIANO DA SILVA	EOV7522	M.TRANS	709.24.2616282	0001	28/03/2024	433413/2024
CRISTINA FERNANDES BALIEIRO TIN	EZZ0G42	M.TRANS	709.24.2594418	0001	15/03/2024	425851/2024
CRISTINA FERNANDES BALIEIRO TIN	EZZ0G42	M.TRANS	709.24.2581394	0001	11/03/2024	419569/2024



CRISTINA FERREIRA DA SILVA	512.028.007.000	IPU	101.24.0222432	0003	12/03/2024	363717/2024
CRISTINA GARCIA PESSUTTI	019.067.023.000	IPU	101.24.0140138	0003	16/03/2024	355561/2024
CRISTINA HIGOBASI	DKH6F17	M.TRANS	709.24.2564927	0001	06/03/2024	414484/2024
CRISTINA LEIA DE SOUZA	512.100.063.001	IPU	101.24.0224881	0003	12/03/2024	364033/2024
CRISTINA LOPES XAVIER	532.100.100.173	IPU	101.24.0244554	0003	12/03/2024	366590/2024
CRISTINA MANFREDA	EBC2B93	M.TRANS	709.24.2591620	0001	15/03/2024	424393/2024
CRISTINA MARCIA MARTINS DA SILVA	129.959	TFFP/FX	406.24.0509806	0001	27/03/2024	379279/2024
CRISTINA MARCUSSI DE CARVALHO ROCHA	EPQ2I58	M.TRANS	709.24.2605235	0001	22/03/2024	430747/2024
CRISTINA MARCUSSI DE CARVALHO ROCHA	FQ82D14	M.TRANS	709.24.2589303	0001	15/03/2024	423210/2024
CRISTINA MARCUSSI DE CARVALHO ROCHA	EPQ2I58	M.TRANS	709.24.2590163	0001	15/03/2024	423639/2024
CRISTINA MARIA CREPALDI	008.013.038.000	IPU	101.24.0077629	0003	12/03/2024	351455/2024
CRISTINA MARTINS BALBINO	279.868	TFFP/FX	406.24.0550783	0001	27/03/2024	400499/2024
CRISTINA MEIRELES DE ALMEIDA	006.050.002.095	IPU	101.24.0064466	0003	12/03/2024	350694/2024
CRISTINA MIRANDA DA SILVA	029.046.013.000	IPU	101.24.0184385	0003	12/03/2024	359431/2024
CRISTINA MIRANDA DA SILVA	222.880	TFFP/FX	406.24.0531134	0001	27/03/2024	391182/2024
CRISTINA NASCIMENTO DOS SANTOS	027.025.072.016	IPU	101.23.0173724	0011	11/11/2023	345180/2024
CRISTINA NASCIMENTO DOS SANTOS	027.025.072.016	IPU	101.23.0173724	0012	11/12/2023	345181/2024
CRISTINA NASCIMENTO DOS SANTOS	027.025.072.016	IPU	101.23.0173724	0010	11/10/2023	345179/2024
CRISTINA OLIVEIRA SILVA	FKZ0381	M.TRANS	709.24.2593790	0001	15/03/2024	425506/2024
CRISTINA PONTES DE JESUS LIMA	017.023.088.000	IPU	101.24.0128319	0003	12/03/2024	354586/2024
CRISTINA PRYSTUPA ME	218.721	TFFP/FX	406.24.0529847	0001	27/03/2024	390461/2024
CRISTINA RESENDE DE MOURA	AQJ3552	M.TRANS	709.24.2608328	0001	22/03/2024	432454/2024
CRISTINA RODRIGUES MARCUSSI	011.033.113.326	IPU	101.24.0095724	0003	12/03/2024	352362/2024
CRISTINA SANTOS DA SILVA	156.543	TFFP/FX	406.24.0514013	0001	27/03/2024	381608/2024
CRISTINA SANTOS DA SILVA	GEH8099	M.TRANS	709.24.2595431	0001	15/03/2024	426406/2024
CRISTINA SARTURI ROSENDO	025.086.001.001	IPU	101.24.0169762	0003	17/03/2024	358166/2024
CRISTINA SATIKO KOJIMA	FYS2485	M.TRANS	709.24.2603916	0001	22/03/2024	430216/2024
CRISTINA SAYURI BANCHI	210.454	TFFP/FX	406.24.0527457	0001	27/03/2024	389136/2024
CRISTINA SENSON PINTO DE ANDRADE	261.740	TFFP/FX	406.24.0544100	0001	27/03/2024	397537/2024
CRISTINA SEVERINA DA SILVA	532.100.095.083	IPU	101.24.0243936	0003	12/03/2024	366436/2024
CRISTINA SEVERINA DA SILVA FERREIRA	EFY1370	M.TRANS	709.24.2590212	0001	15/03/2024	423664/2024
CRISTINA TOSHIKO NODA IWAKIRI	PZ03D92	M.TRANS	709.24.2568228	0001	06/03/2024	415937/2024
CRISTINA VIEIRA DAMACENO DE FRANCA	EPP1259	M.TRANS	709.24.2584393	0001	15/03/2024	421043/2024
CRISTINA ZAMBOM SOARES	025.104.052.171	IPU	101.24.0170539	0003	17/03/2024	358223/2024
CRISTINA ZAMBOM SOARES	025.104.052.039	IPU	101.24.0170407	0003	17/03/2024	358218/2024
CRISTINA ZAMBOM SOARES	025.104.052.085	IPU	101.24.0170453	0003	17/03/2024	358221/2024
CRISTINO CAETANO DE FARIA FILHO - ESPOLIO	522.026.008.000	IPU	101.24.0232132	0003	12/03/2024	364967/2024
CRISTINO DOS SANTOS OLIVEIRA	311.546	TFFP/FX	406.24.0564360	0001	27/03/2024	405992/2024
CRISTOPHER DAMISK VELOSO	GDE2H95	M.TRANS	709.24.2568686	0001	06/03/2024	416177/2024
CRISTOVAM GARCIA MORALES - ESPOLIO	534.005.001.000	IPU	101.24.0253787	0003	16/03/2024	368018/2024
CRISTOVAM GUESSO FILHO	625.610.006.000	IPUTUCE	103.24.0263145	0003	17/03/2024	371131/2024
CRISTOVAM LUIZ DA SILVA PORTO	004.111.054.039	IPU	101.24.0048897	0003	15/03/2024	349594/2024
CRISTOVAO EDUARDO FLORES VILLAVICENCIO	273.870	TFFP/FX	406.24.0548588	0001	27/03/2024	399530/2024
CRISTOVAO FRANCISCO DA SILVA	532.311.016.000	CIP	105.24.0274031	0003	29/03/2024	372518/2024
CRISVANI TRANSPORTE DE CARGAS LTDA	173.418	TFFP/FX	406.24.0517400	0001	27/03/2024	383494/2024
CRITERIO CONTABILIDADE CONSULTIVA LTDA	276.687	TFFP/FX	406.24.0549616	0001	27/03/2024	399992/2024
CRITERIO CONTABILIDADE CONSULTIVA LTDA	276.687	ISS	291.24.4429679	0001	15/03/2024	373885/2024
CRITERIO CONTABILIDADE CONSULTIVA LTDA	276.687	ISS	291.24.4429678	0001	15/02/2024	373884/2024
CRIVE SERVICOS ADMINISTRATIVOS LTDA	291.359	TFFP/FX	406.24.0555760	0001	27/03/2024	402559/2024
CRLS CONFECCAO CONSULTORIA E EVENTOS LTDA	190.451	TFFP/FX	406.24.0521907	0001	27/03/2024	386062/2024
CRM DE CARVALHO SERVICOS ME	242.122	TFFP/FX	406.24.0537079	0001	27/03/2024	394250/2024
CRM VENDAS E COMERCIO LTDA	310.173	TFFP/FX	406.24.0563734	0001	27/03/2024	405782/2024
CROSSANT INDUSTRIA E COMERCIO DE SALGAD	GGN5C55	M.TRANS	709.24.2584682	0001	15/03/2024	421214/2024
CROMAX VEICULOS EIRELI - EPP	231.494	TFFP/FX	406.24.0533522	0001	27/03/2024	392417/2024
CRONICS ASFALTO LTDA	311.785	TFFP/FX	406.24.0564476	0001	27/03/2024	406037/2024
CRONOLINK IND. COM. SERV. DE PROD.ELET. LTDA EPP	212.562	TFFP/FX	406.24.0528068	0001	27/03/2024	389452/2024
CRONOS EMPREENDIMENTO IMOBILIARIO LTDA	016.015.137.000	MULTA	704.24.2551858	0001	11/03/2024	411442/2024
CROSELINA MARTINS RIBEIRO	191.547	TFFP/FX	406.24.0522231	0001	27/03/2024	386241/2024
CROSS HOST INFORMATICA LTDA	175.038	TFFP/FX	406.24.0517831	0001	27/03/2024	383727/2024
CROSS STREAMING E FILMAGEM DE EVENTOS SLU LTDA	203.754	TFFP/FX	406.24.0525651	0001	27/03/2024	388189/2024
CRP COM. REPRESENTACAO E IMPORT. EXPORT. EIRELI	272.335	TFFP/FX	406.24.0547993	0001	27/03/2024	399249/2024
CRR COM. PROJETOS E AUTOMACAO INDUSTRIAL L. ME	187.402	TFFP/FX	406.24.0521061	0001	27/03/2024	385586/2024
CRSSIA DE PAULA ACCICIA OLIVIERI	RMT2A39	M.TRANS	709.24.2569120	0001	06/03/2024	416326/2024
CRUZ FOOTBALL LTDA	315.085	TFFP/FX	406.24.0565923	0001	27/03/2024	406570/2024
CRV APOIO ADMINISTRATIVO EIRELI	214.769	TFSANIT	407.24.0259696	0002	27/03/2024	409398/2024
CRV APOIO ADMINISTRATIVO EIRELI	214.769	TFFP/FX	406.24.0528598	0001	27/03/2024	389741/2024
CRVJ COMERCIO DE COSMETICOS EIRELI	263.973	TFSANIT	407.24.0260936	0002	27/03/2024	409909/2024
CRW MARSIGLIA - ME	241.341	TFFP/FX	406.24.0536812	0001	27/03/2024	394114/2024
CRYSTAL FAST FOODS LTDA-ME	087.746	TFFP/FX	406.24.0504453	0001	27/03/2024	376721/2024
CRYSYANE DEPRET VIEIRA	326.891	TFFP/FX	406.24.0569007	0001	27/03/2024	407563/2024
CS - COMERCIO DE BOLSAS E CALCADOS LTDA	294.619	TFFP/FX	406.24.0557225	0001	27/03/2024	403188/2024
CS ADMINISTRACAO DE COZINHA COMPARTILHADA LTDA	305.221	TFFP/FX	406.24.0561699	0001	27/03/2024	405011/2024
CS ARONCHI INCORPORADORA SPE LTDA	285.253	TFFP/FX	406.24.0553026	0001	27/03/2024	401412/2024
CS ARONCHI INCORPORADORA SPE LTDA	285.253	ISS	291.24.4426381	0001	15/03/2024	373823/2024
CS ATIBAIA INCORPORADORA SPE LTDA	290.810	TFFP/FX	406.24.0555512	0001	27/03/2024	402455/2024
CS BONIFACIO INCORPORADORA SPE LTDA	295.820	TFFP/FX	406.24.0557760	0001	27/03/2024	403417/2024
CS BONIFACIO INCORPORADORA SPE LTDA	001.049.041.000	IPU	101.24.0009021	0003	12/03/2024	346469/2024
CS BRASIL FROTAS LTDA	GFDUJ65	M.TRANS	709.24.2567168	0001	06/03/2024	415458/2024
CS BRASIL FROTAS S.A	QUK4778	M.TRANS	709.24.2603181	0001	22/03/2024	429843/2024
CS BRASIL TRANSP DE PASSAG E SERV AMBIENTAIS	RCJ9C81	M.TRANS	709.24.2595207	0001	15/03/2024	426266/2024
CS BRASIL TRANSPORTES DE PASSAGE E SERV	QEW2123	M.TRANS	709.24.2569257	0001	06/03/2024	416358/2024
CS BRASILIO INCORPORADORA SPE LTDA	297.050	TFFP/FX	406.24.0558286	0001	27/03/2024	403632/2024
CS CAROLINA INCORPORADORA SPE LTDA	290.661	TFFP/FX	406.24.0555458	0001	27/03/2024	402429/2024
CS COMPANY CONSTRUCOES EIRELI	271.631	TFFP/FX	406.24.0547718	0001	27/03/2024	399122/2024
CS CONSTRUINDO SONHOS LTDA	302.103	TFFP/FX	406.24.0560413	0001	27/03/2024	404522/2024
CS DE LIMA INCORPORADORA SPE LTDA	294.503	ISS	291.24.4426441	0001	15/03/2024	373825/2024
CS DE LIMA INCORPORADORA SPE LTDA	001.049.020.000	IPU	101.24.0008948	0003	12/03/2024	346466/2024
CS DE LIMA INCORPORADORA SPE LTDA	294.503	TFFP/FX	406.24.0557181	0001	27/03/2024	403165/2024
CS DE NAPOLES INCORPORADORA SPE LTDA	319.517	TFFP/FX	406.24.0567138	0001	27/03/2024	406990/2024
CS DUPRE INCORPORADORA SPE LTDA	316.435	TFFP/FX	406.24.0566406	0001	27/03/2024	406742/2024
CS FONGARO CONSTRUCOES SPE LTDA	283.260	TFFP/FX	406.24.0552100	0001	27/03/2024	401028/2024
CS GROUP IMPORTADORA EXPORTADORA E DISTRIB LTDA	226.234	TFFP/FX	406.24.0532230	0001	27/03/2024	391746/2024
CS IMPERATRIZ INCORPORADORA SPE LTDA	298.073	TFFP/FX	406.24.0558728	0001	27/03/2024	403817/2024
CS IMPERATRIZ INCORPORADORA SPE LTDA	298.073	ISS	291.24.4426462	0001	15/03/2024	373826/2024
CS IMPERATRIZ INCORPORADORA SPE LTDA	004.007.041.000	IPU	101.24.0039425	0003	15/03/2024	348945/2024
CS IMPERATRIZ INCORPORADORA SPE LTDA	004.007.012.000	IPU	101.24.0039394	0003	15/03/2024	348942/2024
CS IMPERIAL INCORPORADORA SPE LTDA	320.568	TFFP/FX	406.24.0567415	0001	27/03/2024	407085/2024
CS JARDIM INCORPORADORA SPE LTDA	292.161	TFFP/FX	406.24.0556116	0001	27/03/2024	402714/2024
CS LEOPOLDINA INCORPORADORA SPE LTDA		ISS CC	705.23.3114314	0005	13/03/2024	413587/2024
CS LEOPOLDINA INCORPORADORA SPE LTDA	004.006.071.000	IPU	101.24.0039315	0003	15/03/2024	348934/2024
CS LEOPOLDINA INCORPORADORA SPE LTDA	004.006.087.000	CIP	105.24.0270253	0003	29/03/2024	371387/2024
CS LEOPOLDINA INCORPORADORA SPE LTDA		ISS CC	705.23.3114315	0005	13/03/2024	413588/2024
CS LEOPOLDINA INCORPORADORA SPE LTDA	297.065	TFFP/FX	406.24.0558291	0001	27/03/2024	403636/2024
CS LEOPOLDINA INCORPORADORA SPE LTDA		ISS CC	705.23.3114336	0005	13/03/2024	413590/2024



CS LEOPOLDINA INCORPORADORA SPE LTDA	004.006.088.000	IPTU	101.24.0039341	0003	15/03/2024	348938/2024
CS LEOPOLDINA INCORPORADORA SPE LTDA	004.006.088.000	CIP	105.24.0270254	0003	29/03/2024	371388/2024
CS LEOPOLDINA INCORPORADORA SPE LTDA	004.006.087.000	IPTU	101.24.0039340	0003	15/03/2024	348937/2024
CS MARIA AUREA INCORPORADORA SPE LTDA	320.009	TFFP/FX	406.24.0567237	0001	27/03/2024	407021/2024
CS PETROPOLIS INCORPORADORA SPE LTDA	305.337	TFFP/FX	406.24.0561744	0001	27/03/2024	405033/2024
CS SARMENTO INCORPORADORA SPE LTDA	306.188	TFFP/FX	406.24.0562072	0001	27/03/2024	405165/2024
CS TEREZA CRISTINA INCORPORADORA SPE LTDA	004.002.019.000	IPTU	101.24.0038890	0003	15/03/2024	348906/2024
CS TEREZA CRISTINA INCORPORADORA SPE LTDA	295.970	TFFP/FX	406.24.0557831	0001	27/03/2024	403450/2024
CS TEREZA CRISTINA INCORPORADORA SPE LTDA	004.002.040.000	IPTU	101.24.0038904	0003	15/03/2024	348910/2024
CS TEREZA CRISTINA INCORPORADORA SPE LTDA	004.002.020.000	IPTU	101.24.0038891	0003	15/03/2024	348907/2024
CS VILA DAYSE INCORPORADORA SPE LTDA	295.965	TFFP/FX	406.24.0557827	0001	27/03/2024	403448/2024
CSB ENSINO DE IDIOMAS LTDA	101.519	TFFP/FX	406.24.0563896	0001	27/03/2024	405837/2024
CSC REPRESENTACAO COMERCIAL LTDA	294.385	TFFP/FX	406.24.0557129	0001	27/03/2024	403145/2024
CSF ASSESSORIA EMPRESARIAL LTDA - ME	212.441	TFFP/FX	406.24.0528032	0001	27/03/2024	389435/2024
CSF COM. IMPORT.E EXPORT. DE PROD.AUTOMOT. LTDA	149.021	TFFP/FX	406.24.0512650	0001	27/03/2024	380857/2024
CSL IWAMOTO LAVAGEM DE SOFAS E ESTOFADOS LTDA	276.947	TFFP/FX	406.24.0549702	0001	27/03/2024	400021/2024
CSM REIS NEGOCIOS DIGITAIS	275.892	TFFP/FX	406.24.0549322	0001	27/03/2024	399857/2024
CSMOURA SERVICOS DE APOIO ADMINISTRATIVO LTDA	329.603	TFFP/FX	406.24.0569738	0001	27/03/2024	407781/2024
CS-MULTSERVICOS EIRELI	283.959	TFFP/FX	406.24.0552437	0001	27/03/2024	401169/2024
CSNI - REPRESENTACAO COMERCIAL LTDA - ME	201.176	TFFP/FX	406.24.0524983	0001	27/03/2024	387843/2024
CSP RESIDENCIAL IGARAPE SPE LTDA	312.884	TFFP/FX	406.24.0564970	0001	27/03/2024	406230/2024
CT JORDA LTDA	329.161	TFFP/FX	406.24.0569629	0001	27/03/2024	407747/2024
CT SALAO DE CABELEREIRO RP SAO PAULO EIRELI	273.694	TFFP/FX	406.24.0548521	0001	27/03/2024	399503/2024
CTA ACADEMY-CL.CAL.DENT.SBC CUR.TRE.GRA.POS LTDA	227.984	TFSANIT	407.24.0259952	0002	27/03/2024	409494/2024
CTA ACADEMY-CL.CAL.DENT.SBC CUR.TRE.GRA.POS LTDA	227.984	TFFP/FX	406.24.0532503	0001	27/03/2024	391892/2024
CTBMF CONSULTORIA LTDA	302.509	TFFP/FX	406.24.0560610	0001	27/03/2024	404590/2024
CTC BRAZILIAN EXPORTACAO E IMP.DE MAQUINAS LTDA	188.030	TFFP/FX	406.24.0521226	0001	27/03/2024	385676/2024
CTE CENTRO DE TREINAMENTOS PEDRO DIAS LTDA	258.562	TFFP/FX	406.24.0542911	0001	27/03/2024	396984/2024
CTOF - SERVICOS ORTOPEDICOS LTDA	304.181	TFFP/FX	406.24.0561302	0001	27/03/2024	404858/2024
CTRUVV CENTRAL DE TRAT.DE RESIDUOS V.V.LT	RBD9C79	M.TRANS	709.24.2588812	0001	15/03/2024	423013/2024
CTS4 CONSULT. EM SEGURANCA EMPRESARIAL EIRELI ME	243.395	TFFP/FX	406.24.0537506	0001	27/03/2024	394463/2024
CTT PREPARACAO FISICA LTDA	286.535	TFFP/FX	406.24.0553596	0001	27/03/2024	401674/2024
CUBE INFORMATION TECHNOLOGY DES DE SOFTW LTDA ME	182.866	TFFP/FX	406.24.0519786	0001	27/03/2024	384845/2024
CUIABA MADEIRAS LTDA ME	121.848	TFFP/FX	406.24.0508604	0001	27/03/2024	378712/2024
CULTURA MAQUIAGEM EMPREENDIMENTOS DIGITAIS LTDA	297.216	TFFP/FX	406.24.0558355	0001	27/03/2024	403665/2024
CULTURE HOUSE LTDA	290.636	TFFP/FX	406.24.0555447	0001	27/03/2024	402423/2024
CUNHA CENTRO INTEGRADO DE SAUDE LTDA	301.454	TFFP/FX	406.24.0560123	0001	27/03/2024	404395/2024
CUNHA DUARTE SOCIEDADE INDIVIDUAL DE ADVOCACIA	269.135	TFFP/FX	406.24.0546829	0001	27/03/2024	398720/2024
CUNHA MONTEIRO EMPREITEIRA E CONSTRUT.S/C LTDA	140.759	TFFP/FX	406.24.0511347	0001	27/03/2024	380137/2024
CUNHA REPRES. COMERCIAIS DE PROD. METALURG. LTDA	159.036	TFFP/FX	406.24.0514474	0001	27/03/2024	381860/2024
CUNHA REPRESENTACOES LTDA	092.084	TFFP/FX	406.24.0504878	0001	27/03/2024	376937/2024
CUNITOSHI NOSE OTICA	011.459	TFFP/FX	406.24.0500349	0001	27/03/2024	375557/2024
CUNITOSHI NOSE OTICA	011.459	TFSANIT	407.24.0257114	0002	27/03/2024	408763/2024
CUNTO CONSULTORIA EMPRESARIAL EIRELI EPP	ETR0041	M.TRANS	709.24.2607204	0001	22/03/2024	431836/2024
CURA - CLINICA UROLOGICA AVANÇADA LTDA.	252.194	TFSANIT	407.24.0260386	0002	27/03/2024	409658/2024
CURSOS PERES LTDA.	296.452	ISS	291.24.4425312	0001	15/03/2024	373795/2024
CURSOS PERES LTDA.	296.452	TFFP/FX	406.24.0558048	0001	27/03/2024	403543/2024
CUSTODIA CANDIDA FERREIRA DA SILVA - ESPOLIO	532.125.023.000	IPTU	101.24.0245752	0003	12/03/2024	366766/2024
CUSTODIO APARECIDO DOS SANTOS	BKW4A38	M.TRANS	709.24.2593519	0001	15/03/2024	425345/2024
CUSTODIO BORGES MARTINS	031.041.018.000	IPTU	101.24.0196035	0003	17/03/2024	360451/2024
CUSTODIO DE OLIVEIRA DUTRA FILHO	119.079	TFFP/FX	406.24.0508229	0001	27/03/2024	378528/2024
CUSTODIO FLORES	020.043.032.000	IPTU	101.24.0142798	0003	15/03/2024	355819/2024
CUSTODIO JULIO	DZX2923	M.TRANS	709.24.2600758	0001	20/03/2024	428851/2024
CUSTODIO JULIO	DZX2923	M.TRANS	709.24.2608215	0001	22/03/2024	432392/2024
CUSTODIO JULIO	DZX2923	M.TRANS	709.24.2600764	0001	20/03/2024	428855/2024
CUSTODIO LUIZ DA MOTA	FHZ7J73	M.TRANS	709.24.2590972	0001	15/03/2024	424084/2024
CUSTODIO PAULA DE SOUZA	521.005.016.000	IPTU	101.24.0225939	0003	12/03/2024	364273/2024
CUSTODIO SOUZA SARAIVA	011.013.019.000	IPTU	101.23.2966587	0006	03/03/2024	345776/2024
CUSTODIO SOUZA SARAIVA		ISS CC	705.23.2938850	0007	18/03/2024	413557/2024
CUSTOM COMEX SERVICES LTDA	334.704	TFFP/FX	406.24.0571169	0001	27/03/2024	408172/2024
CUSTOM CONSULTORIA EM SEGURANCA LTDA	186.707	ISS	292.24.4323275	0001	15/01/2024	374193/2024
CUSTOM CONSULTORIA EM SEGURANCA LTDA	186.707	TFFP/FX	406.24.0520867	0001	27/03/2024	385467/2024
CUSTOM LOGISTICA LTDA	287.184	TFFP/FX	406.24.0553906	0001	27/03/2024	401826/2024
CUTOLO EMPREENDIMENTOS E PARTICIPACOES LTDA.	173.224	TFFP/FX	406.24.0517356	0001	27/03/2024	383472/2024
CV FOODS LTDA	295.518	TFFP/FX	406.24.0557621	0001	27/03/2024	403349/2024
CVD SERVICOS DE INFORMATICA LTDA	083.031	TFFP/FX	406.24.0504007	0001	27/03/2024	376519/2024
CVL FERRAMENTARIA E USINAGEM EIRELI	286.797	TFFP/FX	406.24.0553722	0001	27/03/2024	401737/2024
CVLOG TRANSPORTES LTDA- ME	178.327	TFFP/FX	406.24.0518645	0001	27/03/2024	384174/2024
CVS FERRARI TECPORT IMPORTACAO E EXPORTA	GIL8D25	M.TRANS	709.24.2594592	0001	15/03/2024	425940/2024
CVS FERRARI TECPORT IMPORTACAO E EXPORTACAO LTDA	287.497	TFFP/FX	406.24.0554027	0001	27/03/2024	401878/2024
CVSM SERVICOS ADMINISTRATIVOS LTDA-ME	251.876	TFFP/FX	406.24.0540433	0001	27/03/2024	395862/2024
CVZ EMPREITEIRA DE MAO DE OBRA LTDA-ME	136.649	TFFP/FX	406.24.0510612	0001	27/03/2024	379718/2024
CW NEGOCIOS DIGITAIS LTDA.	295.826	TFFP/FX	406.24.0557763	0001	27/03/2024	403418/2024
CWE SERVICOS EMPRESARIAIS LTDA - ME	210.384	TFFP/FX	406.24.0527433	0001	27/03/2024	389117/2024
CWS MANUTENCAO EM INFORMATICA LTDA ME	199.278	TFFP/FX	406.24.0524464	0001	27/03/2024	387579/2024
CXJ SERVICOS DE PUBLICIDADE LTDA - ME	218.128	TFFP/FX	406.24.0529646	0001	27/03/2024	390335/2024
CY8 REPRESENTACAO COMERCIAL LTDA	296.803	TFFP/FX	406.24.0558188	0001	27/03/2024	403594/2024
CYBEL DE VASCONCELOS ABUD - ESPOLIO	004.040.061.000	IPTU	101.24.0042655	0003	15/03/2024	349187/2024
CYBEL DE VASCONCELOS ABUD - ESPOLIO	004.040.061.000	CIP	105.24.0270275	0003	29/03/2024	371392/2024
CYBER ECOM LTDA	334.763	TFFP/FX	406.24.0571218	0001	27/03/2024	408189/2024
CYBER PERFORM DESENVOLV. E LICENC. DE SIST. LTDA	326.941	TFFP/FX	406.24.0569040	0001	27/03/2024	407572/2024
CYBER SERVICOS AUXILIARES S/C LTDA.	076.586	TFFP/FX	406.24.0503525	0001	27/03/2024	376346/2024
CYBER SOLUCOES E SISTEMAS LTDA	318.495	TFFP/FX	406.24.0566918	0001	27/03/2024	406911/2024
CYBERCOFFEE SOLUCOES EM INFORMATICA LTDA ME	169.256	TFFP/FX	406.24.0516491	0001	27/03/2024	382991/2024
CYBERDINE SYSTEMS INFORMATICA EIRELI	268.641	TFFP/FX	406.24.0546635	0001	27/03/2024	398634/2024
CYLENE DOS SANTOS RAY	001.038.054.009	IPTU	101.24.0007995	0003	23/03/2024	346412/2024
CYNIRA VELONI TORQUATO ESPOLIO DE	623.101.109.000	IPTUTCE	103.24.0262041	0003	17/03/2024	370600/2024
CYNTHIA MARTINHO MACHADO KODAMA	140.942	TFFP/FX	406.24.0511375	0001	27/03/2024	380152/2024
CYNTHIA PAMELA CAVALCANTE TORRES BEZERRA	266.461	TFFP/FX	406.24.0545829	0001	27/03/2024	398257/2024
CYNTHIA SANTONI - SERVICOS	267.225	TFFP/FX	406.24.0546099	0001	27/03/2024	398390/2024
CYRELA BAHIA EMPREENDIMENTOS IMOBILIARIOS LTDA	006.120.008.064	IPTU	101.23.0066229	0012	12/12/2023	345039/2024
CYRELA BAHIA EMPREENDIMENTOS IMOBILIARIOS LTDA	006.120.008.064	IPTU	101.23.0066229	0011	12/11/2023	345038/2024
CYRELA BAHIA EMPREENDIMENTOS IMOBILIARIOS LTDA	006.120.008.422	IPTU	101.24.0068001	0003	12/03/2024	351005/2024
CYRELA BAHIA EMPREENDIMENTOS IMOBILIARIOS LTDA	006.120.008.508	IPTU	101.24.0068007	0003	12/03/2024	351012/2024
CYRELA BAHIA EMPREENDIMENTOS IMOBILIARIOS LTDA	006.120.008.064	IPTU	101.23.0066229	0010	12/10/2023	345037/2024
CYRELA BAHIA EMPREENDIMENTOS IMOBILIARIOS LTDA	006.120.008.492	IPTU	101.24.0068071	0003	12/03/2024	351011/2024
CYRELA BAHIA EMPREENDIMENTOS IMOBILIARIOS LTDA	006.120.008.287	IPTU	101.24.0067866	0003	12/03/2024	350999/2024
CYRELA BAHIA EMPREENDIMENTOS IMOBILIARIOS LTDA	006.120.008.364	IPTU	101.24.0067943	0003	12/03/2024	351003/2024
CYRELA BAHIA EMPREENDIMENTOS IMOBILIARIOS LTDA	006.120.008.131	IPTU	101.24.0067710	0003	12/03/2024	350987/2024
CYRELA BAHIA EMPREENDIMENTOS IMOBILIARIOS LTDA	006.120.008.444	IPTU	101.24.0068023	0003	12/03/2024	351006/2024
CYRELA BAHIA EMPREENDIMENTOS IMOBILIARIOS LTDA	006.120.008.534	IPTU	101.24.0068113	0003	12/03/2024	351013/2024
CYRELA BAHIA EMPREENDIMENTOS IMOBILIARIOS LTDA	006.120.008.447	IPTU	101.24.0068026	0003	12/03/2024	351007/2024
CYRELA BAHIA EMPREENDIMENTOS IMOBILIARIOS LTDA	006.120.008.449	IPTU	101.24.0068028	0003	12/03/2024	351008/2024
CYRELA BAHIA EMPREENDIMENTOS IMOBILIARIOS LTDA	006.120.008.542	IPTU	101.24.0068121	0003	12/03/2024	351014/2024

CYRELA BAHIA EMPREENDIMENTOS IMOBILIARIOS LTDA	006.120.008.470	IPTU	101.24.0068049	0003	12/03/2024	351009/2024
CYRELA BAHIA EMPREENDIMENTOS IMOBILIARIOS LTDA	006.120.008.064	IPTU	101.24.0067643	0003	12/03/2024	350985/2024
CYRELA INVESTIMENTOS E PARTICIPACOES LTDA	015.087.069.098	IPTU	101.24.0119350	0003	12/03/2024	353871/2024
CYRELA INVESTIMENTOS E PARTICIPACOES LTDA.		P.PUBL	707.24.0276231	0003	29/03/2024	413805/2024
CYRO RIBEIRO PEREIRA	611.201.059.000	IPTUTCE	103.24.0258906	0003	17/03/2024	370289/2024
CZ COMERCIO DE METAIS E ACESSORIOS LTDA	207.206	TFFP/FX	406.24.0526584	0001	27/03/2024	388665/2024
CZK MODELACAO S/C LTDA - ME	121.977	TFFP/FX	406.24.0508626	0001	27/03/2024	378726/2024
D & C PEDRAS LTDA	117.729	TFFP/FX	406.24.0508051	0001	27/03/2024	378444/2024
D & J SERV. CONTABEIS E ADMINISTRATIVOS S/S LTDA	142.110	TFFP/FX	406.24.0511537	0001	27/03/2024	380237/2024
D & M TOBIAS MACEDO COM. E REPR.PROD.HOSPIT.LTDA	108.697	TFFP/FX	406.24.0506962	0001	27/03/2024	377934/2024
D A FILHO INSTALACOES ELETR. E HIDR.EIRELI-ME	235.018	TFFP/FX	406.24.0534678	0001	27/03/2024	393025/2024
D AMARO SERVICOS EM TECNOLOGIA LTDA	285.442	TFFP/FX	406.24.0553086	0001	27/03/2024	401439/2024
D ANGELO QUEROBIM ASSESS DOCS EMPRESARIAIS LT ME	202.833	TFFP/FX	406.24.0525416	0001	27/03/2024	388065/2024
D B DA SILVA BORBA TRANSPORTE	GDY8D47	M.TRANS	709.24.2604658	0001	22/03/2024	430485/2024
D B PESSOA COMERCIO E INSTALACOES - ME	257.168	TFFP/FX	406.24.0542408	0001	27/03/2024	396746/2024
D B PRODUCOES E EVENTOS LTDA	289.649	TFFP/FX	406.24.0555007	0001	27/03/2024	402254/2024
D C M ENTREGADORA LTDA ME	092.962	TFFP/FX	406.24.0504954	0001	27/03/2024	376980/2024
D CASA INDUSTRIA E COMERCIO DE SEMENTES	FWF5450	M.TRANS	709.24.2567171	0001	06/03/2024	415461/2024
D CORTADA - AGENCIA DE VIAGENS E TURISMO LTDA-ME	218.278	TFFP/FX	406.24.0529700	0001	27/03/2024	390365/2024
D COVELLA PROJETOS LTDA	291.175	TFFP/FX	406.24.0555676	0001	27/03/2024	402525/2024
D DA S R DANTAS	264.669	TFFP/FX	406.24.0545184	0001	27/03/2024	397997/2024
D DA S REPRESENTACOES - ME	247.438	TFFP/FX	406.24.0538870	0001	27/03/2024	395113/2024
D DOS S FREIRE AUTO PECAS ME	EDB8414	M.TRANS	709.24.2572571	0001	06/03/2024	417908/2024
D E CUNHA COMERCIO DE PECAS	BYW6E36	M.TRANS	709.24.2604769	0001	22/03/2024	430528/2024
D F REFORMAS E PINTURAS LTDA	197.464	TFFP/FX	406.24.0523922	0001	27/03/2024	387255/2024
D FABRICA MOVEIS REPARACAO E MONTAGEM LTDA	291.926	TFFP/FX	406.24.0556010	0001	27/03/2024	402666/2024
D FAVETTA E CIA LTDA	191.703	ISSQNSN	430.24.3174488	0001	21/11/2023	410940/2024
D FAVETTA E CIA LTDA	191.703	TFFP/FX	406.24.0522271	0001	27/03/2024	386269/2024
D FAVETTA E CIA LTDA	191.703	ISS	291.24.4424181	0001	15/02/2024	373761/2024
D FAVETTA E CIA LTDA	191.703	ISSQNSN	430.24.3174357	0001	20/09/2023	410830/2024
D FREITAS MARQUES GARCIA TRANSP. INT. EIRELI EPP	248.612	TFFP/FX	406.24.0539278	0001	27/03/2024	395297/2024
D FURLAN SERV. DE INST. DE MAQ. E EQUIP. INDUSTR	339.321	TFFP/FX	406.24.0572624	0001	27/03/2024	408614/2024
D G 3 M SOLUCOES EM INFORMATICA LTDA ME	211.179	TFFP/FX	406.24.0527644	0001	27/03/2024	389236/2024
D G A COMERCIO DE GAMES LTDA	202.494	TFFP/FX	406.24.0525326	0001	27/03/2024	388019/2024
D KOSLOPP EMPREENDIMENTOS DIGITAIS LTDA	285.873	TFFP/FX	406.24.0553277	0001	27/03/2024	401526/2024
D L DE FREITAS - CONSTRUCOES	286.614	TFFP/FX	406.24.0553630	0001	27/03/2024	401693/2024
D LARA REPRESENTACAO E COMERCIAL LTDA	307.495	TFFP/FX	406.24.0562617	0001	27/03/2024	405376/2024
D LATTORRE COM. REPRS. E ACESSORIA LTDA.	082.446	TFFP/FX	406.24.0503955	0001	27/03/2024	376495/2024
D LEITE DISTRIBUIDORA DE PROD.ALIMENTICIOS LTDA	303.164	TFFP/FX	406.24.0560891	0001	27/03/2024	404702/2024
D LEMA SERVICOS GERAIS ADMINISTRATIVOS LTDA ME	163.350	TFFP/FX	406.24.0515282	0001	27/03/2024	382317/2024
D LUCCA TECIDOS E ACESSORIOS - EIRELI	289.574	TFFP/FX	406.24.0554976	0001	27/03/2024	402246/2024
D LUCCAR OF. DE VEICULO IMP. E NACIONAIS EIRELI	305.240	TFFP/FX	406.24.0561707	0001	27/03/2024	405016/2024
D LUXE STORE LTDA	302.470	TFFP/FX	406.24.0560592	0001	27/03/2024	404584/2024
D M 7 REPRESENTACAO E SERVICOS LTDA	323.831	TFFP/FX	406.24.0568228	0001	27/03/2024	407310/2024
D M 7 REPRESENTACAO E SERVICOS LTDA	323.831	ISS	292.24.4323577	0001	15/01/2024	374463/2024
D M R CONSULTING LTDA	108.086	ISS	292.24.4323207	0001	15/01/2024	374128/2024
D M R CONSULTING LTDA	108.086	TFFP/FX	406.24.0506887	0001	27/03/2024	377900/2024
D MESQUITA ROCHA NEGOCIOS DIGITAIS LTDA.	287.264	TFFP/FX	406.24.0553935	0001	27/03/2024	401837/2024
D NAKAIE ACESSORIOS AUTOMOTIVOS	302.176	TFFP/FX	406.24.0560450	0001	27/03/2024	404539/2024
D POKER CLUB LTDA	297.376	TFFP/FX	406.24.0558432	0001	27/03/2024	403697/2024
D R CARDOSO COMERCIO E SERVICOS	277.793	TFFP/FX	406.24.0550014	0001	27/03/2024	400158/2024
D R CARDOSO COMERCIO E SERVICOS	QWF5J67	M.TRANS	709.24.2608977	0001	22/03/2024	432827/2024
D S DA CRUZ	294.266	TFFP/FX	406.24.0557062	0001	27/03/2024	403108/2024
D S DA CRUZ	294.266	ISS	291.24.4420100	0001	15/03/2024	373650/2024
D S R HORTIFRUTI LTDA	FZZ4195	M.TRANS	709.24.2587080	0001	15/03/2024	422365/2024
D S RODRIGUES ALVES ASSESSORIA ADMINISTRATIVA	273.377	TFFP/FX	406.24.0548407	0001	27/03/2024	399445/2024
D SEG A CORRETORA SEGUROS LTDA	GFD2A43	M.TRANS	709.24.2604228	0001	22/03/2024	430340/2024
D SHIFT ELETRICA E AUTOMACAO RESID. EIRELI - ME	234.941	TFFP/FX	406.24.0534652	0001	27/03/2024	393012/2024
D SIQUEIRA MANUTENCAO DE ELEVADORES LTDA	139.336	TFFP/FX	406.24.0511139	0001	27/03/2024	380002/2024
D SYSTEMS TECNOLOGIA LTDA ME	192.359	TFFP/FX	406.24.0522452	0001	27/03/2024	386372/2024
D T MONI SENE TRANSPORTES - ME	254.385	TFFP/FX	406.24.0541350	0001	27/03/2024	396266/2024
D U F DISTRIBUIDORA LTDA	322.287	TFFP/FX	406.24.0567770	0001	27/03/2024	407181/2024
D UNISPORTS COMERCIO E CONFECCAO DE MATE	GIO1B36	M.TRANS	709.24.2588461	0001	15/03/2024	422902/2024
D VITOR GALVAO REPRESENTACOES LTDA	326.872	TFFP/FX	406.24.0568992	0001	27/03/2024	407556/2024
D XAVIER DE PAULA - TRANSPORTES	268.025	TFFP/FX	406.24.0546383	0001	27/03/2024	398518/2024
D Y EMPREENDIMENTOS E PARTICIPACOES LTDA	209.904	TFFP/FX	406.24.0527296	0001	27/03/2024	389032/2024
D&A MONTAGENS E INSTALACOES PARA EVENTOS LTDA ME	200.524	TFFP/FX	406.24.0524812	0001	27/03/2024	387758/2024
D&B LOCADORA DE VEICULOS LTDA	145.982	TFFP/FX	406.24.0512156	0001	27/03/2024	380568/2024
D&C COCCINELLA PIZZARIA LTDA - ME	251.405	TFSANIT	407.24.0260348	0002	27/03/2024	409641/2024
D&C COCCINELLA PIZZARIA LTDA - ME	251.405	TFFP/FX	406.24.0540269	0001	27/03/2024	395785/2024
D&T REPRESENTACAO E ASSESSORIA DE NEGOCIOS LTDA	194.074	TFFP/FX	406.24.0522944	0001	27/03/2024	386673/2024
D. A. DE SOUZA CONFECÇOES - ME	203.437	TFFP/FX	406.24.0525574	0001	27/03/2024	388147/2024
D. B. PAINT FUNILARIA E PINTURA LTDA	306.453	TFFP/FX	406.24.0562186	0001	27/03/2024	405213/2024
D. CASTELO TRANSPORTES RODOVIARIO LTDA ME	132.043	TFFP/FX	406.24.0510091	0001	27/03/2024	379445/2024
D. DA C. ADOLFO CONFECÇOES	265.675	TFFP/FX	406.24.0545548	0001	27/03/2024	398144/2024
D. DE CARVALHO BARBOSA	180.288	TFFP/FX	406.24.0519124	0001	27/03/2024	384461/2024
D. DO ESPIRITO SANTO CARDOSO NEGOC.DIGITAIS LTDA	283.956	TFFP/FX	406.24.0552434	0001	27/03/2024	401168/2024
D. DOS A.C. MARTINS LTDA	325.998	TFFP/FX	406.24.0568792	0001	27/03/2024	407498/2024
D. DOS S. FREIRE AUTO PECAS - ME	159.491	TFFP/FX	406.24.0514565	0001	27/03/2024	381911/2024
D. I. BRAGA MARMORARIA LTDA	324.806	TFFP/FX	406.24.0568530	0001	27/03/2024	407402/2024
D. MOTTA	187.031	TFFP/FX	406.24.0520948	0001	27/03/2024	385521/2024
D. N. A. UNIVERSAL EIRELI - ME	239.226	TFFP/FX	406.24.0536074	0001	27/03/2024	393748/2024
D. O. ROMAN IMPORTACAO E EXPORTACAO	328.163	TFFP/FX	406.24.0569312	0001	27/03/2024	407646/2024
D. R. MOREIRA TRANSPORTES EIRELI - ME	244.907	TFFP/FX	406.24.0537996	0001	27/03/2024	394701/2024
D.A DO NASCIMENTO SERV. E APOIO ADMINSTRATIVO ME	258.862	TFFP/FX	406.24.0543035	0001	27/03/2024	397045/2024
D.A SUPER SOLUCOES ONLINE LTDA	298.359	TFFP/FX	406.24.0558850	0001	27/03/2024	403871/2024
D.A.P.E. WITKOWSKI REPRESENTACOES S/C LTDA	116.245	TFFP/FX	406.24.0507842	0001	27/03/2024	378350/2024
D.B.S. HIGIENIZACAO TEXTIL LTDA	241.379	TFSANIT	407.24.0260173	0002	27/03/2024	409583/2024
D.B.S. HIGIENIZACAO TEXTIL LTDA	241.379	TFFP/FX	406.24.0536823	0001	27/03/2024	394123/2024
D.C. NAVARRO COM.E MANUT.DE CEL.E ACESORIOS-EPP	255.425	TFFP/FX	406.24.0541763	0001	27/03/2024	396449/2024
D.D DE SOUZA CENTRO AUTOMOTIVO JUCAR	277.906	ISS	292.24.4420472	0001	15/03/2024	374858/2024
D.D DE SOUZA CENTRO AUTOMOTIVO JUCAR	277.906	TFFP/FX	406.24.0550061	0001	27/03/2024	400184/2024
D.D DE SOUZA CENTRO AUTOMOTIVO JUCAR	277.906	ISS	291.24.4420551	0001	15/03/2024	373661/2024
D.DE REIS REPRESENTACOES - ME	241.708	TFFP/FX	406.24.0536932	0001	27/03/2024	394177/2024
D.F. DA SILVA CARRREGAMENTO - ME	197.431	ISS	292.24.4415352	0001	15/03/2024	374515/2024
D.F. NEGOCIOS DIGITAIS LTDA.	286.002	TFFP/FX	406.24.0553333	0001	27/03/2024	401548/2024
D.F.A. COMERCIAL LTDA	316.596	TFFP/FX	406.24.0566478	0001	27/03/2024	406769/2024
D.F.A.SERVICOS OPERACIONAIS EMPRESARIAIS LTDA-ME	200.029	TFFP/FX	406.24.0524676	0001	27/03/2024	387689/2024
D.F.R. DOS SANTOS TRANSPORTES - ME	160.233	TFFP/FX	406.24.0514700	0001	27/03/2024	381980/2024
D.G.J.M. MONTAGENS DE PECAS P/ PISCINA LTDA - ME	174.846	TFFP/FX	406.24.0517787	0001	27/03/2024	383702/2024
D.H.DE MELO TENORIO NEGOCIOS DIGITAIS EPP	279.453	TFFP/FX	406.24.0550618	0001	27/03/2024	400426/2024
D.H.F. METALURGICA LTDA	103.753	TFFP/FX	406.24.0506337	0001	27/03/2024	377631/2024
D.I DA SILVA NETO NEGOCIOS DIGITAIS LTDA	280.074	TFFP/FX	406.24.0550859	0001	27/03/2024	400526/2024
D.J. RODRIGUES PRODUTOS DIGITAIS LTDA	280.495	TFFP/FX	406.24.0551030	0001	27/03/2024	400596/2024

D.J.P. SALES COPY E NEG. DIGITAIS - EIRELI - ME	259.488	TFFP/FX	406.24.0543255	0001	27/03/2024	397158/2024
D.L. TRANSPORTES E LOGISTICA - EIRELI	306.072	TFFP/FX	406.24.0562022	0001	27/03/2024	405146/2024
D.L.M.TRANSPORTES LTDA - EPP	133.857	TFSANIT	407.24.0258495	0002	27/03/2024	409017/2024
D.L.M.TRANSPORTES LTDA - EPP	133.857	TFFP/FX	406.24.0510345	0001	27/03/2024	379577/2024
D.LUIGI CONSTRUTORA LTDA	290.747	TFFP/FX	406.24.0555495	0001	27/03/2024	402447/2024
D.M PALERMO CABELEIROS EIRELI	265.275	TFFP/FX	406.24.0545402	0001	27/03/2024	398086/2024
D.M. AUTOMACAO & ELETRICA LTDA	200.421	ISS	292.24.4323300	0001	15/01/2024	374218/2024
D.M. DE A.SOUZA IMPRESSAO	276.945	TFFP/FX	406.24.0549701	0001	27/03/2024	400020/2024
D.M. DE MACEDO SERVICOS AUTOMOTIVOS - ME	213.773	TFFP/FX	406.24.0528270	0001	27/03/2024	389564/2024
D.M. RODRIGUES SERVICOS ADMINISTRATIVOS - ME	258.953	TFFP/FX	406.24.0543076	0001	27/03/2024	397072/2024
D.M.DOS REIS ROSA SERVICOS MEDICOS-ME	253.787	TFFP/FX	406.24.0541142	0001	27/03/2024	396164/2024
D.N. BARDI ASSISTENCIA TECNICA - ME	222.974	TFFP/FX	406.24.0531169	0001	27/03/2024	391203/2024
D.N.S.COM.IMPORT.E EXPORT.DE MOVEIS E ACESS.LTDA	294.576	TFFP/FX	406.24.0557217	0001	27/03/2024	403183/2024
D.O. REPRESENTACOES COMERCIAIS LTDA	280.385	TFFP/FX	406.24.0550989	0001	27/03/2024	400575/2024
D.O. REPRESENTACOES COMERCIAIS LTDA	280.385	ISS	292.24.4422943	0001	15/03/2024	374954/2024
D.O.MATOSO PRODUTOS DIGITAIS-LTDA	286.197	TFFP/FX	406.24.0553416	0001	27/03/2024	401589/2024
D.O.P. REPRESENTACAO COMERCIAL LTDA	215.721	TFFP/FX	406.24.0528918	0001	27/03/2024	389911/2024
D.R. KUWAHARA SOLUCOES EM INFORMATICA - ME	223.477	TFFP/FX	406.24.0531337	0001	27/03/2024	391296/2024
D.R. SOUSA CONSTRUCOES ME	184.452	TFFP/FX	406.24.0520235	0001	27/03/2024	385108/2024
D.R.L.J. SPORTS E EMPREENDIMENTO LTDA	272.619	TFFP/FX	406.24.0548099	0001	27/03/2024	399298/2024
D.R.SOARES BUFFET	262.094	TFFP/FX	406.24.0544232	0001	27/03/2024	397588/2024
D.R.SOARES BUFFET	262.094	TFSANIT	407.24.0260838	0002	27/03/2024	409871/2024
D.RIBEIRO ALBUQUERQUE COSMETICOS	268.112	TFFP/FX	406.24.0546427	0001	27/03/2024	398544/2024
D.S. GOMES SOCIEDADE INDIVIDUAL DE ADVOCACIA	300.741	TFFP/FX	406.24.0559825	0001	27/03/2024	404278/2024
D.S. SANTOS COM. E MANUT. DE EQUIP. IND.-ME	197.777	ISS	292.24.4323295	0001	15/01/2024	374213/2024
D.S. SANTOS COM. E MANUT. DE EQUIP. IND.-ME	197.777	TFFP/FX	406.24.0524006	0001	27/03/2024	387307/2024
D.S.FERNANDES SERV. EM MONTAGEM DE EQUIPAMENTOS	194.038	TFFP/FX	406.24.0522931	0001	27/03/2024	386666/2024
D.S.FLORIANO TRANSPORTES E AGENCIA DE CARGAS	270.948	TFFP/FX	406.24.0547479	0001	27/03/2024	399023/2024
D.S.S. COMERCIO DE ROUPAS MULTIMARCAS EIRELI ME	201.803	TFFP/FX	406.24.0525157	0001	27/03/2024	387939/2024
D.S.SANTOS ESTACIONAMENTO	282.927	TFFP/FX	406.23.0555960	0004	24/06/2023	375303/2024
D.S.SANTOS ESTACIONAMENTO	282.927	TFFP/FX	406.23.0555960	0003	24/05/2023	375302/2024
D.S.SANTOS ESTACIONAMENTO	282.927	TFFP/FX	406.23.0555960	0001	24/03/2023	375300/2024
D.S.SANTOS ESTACIONAMENTO	282.927	TFFP/FX	406.23.0555960	0002	24/04/2023	375301/2024
D2B VAREJO DIGITAL - LTDA	277.881	TFFP/FX	406.24.0550048	0001	27/03/2024	400176/2024
D2L REPRESENTACOES LTDA - ME	238.844	TFFP/FX	406.24.0535939	0001	27/03/2024	393692/2024
D2T REPRESENTACAO TEXTIL LTDA.	150.518	TFFP/FX	406.24.0512939	0001	27/03/2024	381008/2024
D3 ADMINISTRACAO DE BENS E ATIVOS IMOBL.TLDA	284.832	TFFP/FX	406.24.0552846	0001	27/03/2024	401337/2024
D3X GESTAO DE ALTA PERFORMANCE SA	283.793	TFFP/FX	406.24.0552353	0001	27/03/2024	401133/2024
D9 SPORTS GESTAO MARKETING EIRELI	287.829	TFFP/FX	406.24.0554186	0001	27/03/2024	401954/2024
DA LUA REFEICOES LTDA - ME	202.275	TFFP/FX	406.24.0525272	0001	27/03/2024	387996/2024
DA LUA REFEICOES LTDA - ME	202.275	TFSANIT	407.24.0259478	0002	27/03/2024	409329/2024
DA SILVA REPRESENTACAO DE FERRAGENS EIRELI ME	224.015	TFFP/FX	406.24.0531518	0001	27/03/2024	391383/2024
DA VINCI CONSULTORIA E NEGOCIOS DIGITAIS LTDA	264.239	TFFP/FX	406.24.0545041	0001	27/03/2024	397929/2024
DAAS COMERCIO E DISTRIBUIDORA DE BEBIDAS LTDA	301.957	TFFP/FX	406.24.0560341	0001	27/03/2024	404494/2024
DABELLY ELETRONICOS LTDA	301.906	TFFP/FX	406.24.0560311	0001	27/03/2024	404478/2024
DACAR LIFESTYLE BRASIL LTDA	294.997	TFFP/FX	406.24.0557379	0001	27/03/2024	403247/2024
DACAR MERCADO PLATINUM BRASIL LTDA	290.799	TFFP/FX	406.24.0555511	0001	27/03/2024	402454/2024
DACHSHUND REPRESENTACOES COMERCIAL LTDA - ME	240.728	TFFP/FX	406.24.0536570	0001	27/03/2024	394004/2024
DACHSHUND REPRESENTACOES COMERCIAL LTDA - ME	240.728	ISS	292.24.4416426	0001	15/03/2024	374607/2024
DACILENE RODRIGUES DOS SANTOS MAIA	038.966	TFFP/FX	406.24.0501436	0001	27/03/2024	375770/2024
DACLA ADMINISTRACAO E PARTICIPACAO S/A		P.PUBL	707.24.0276253	0003	29/03/2024	413813/2024
DACUNHA FACTORING COMERCIAL LTDA	049.844	TFFP/FX	406.24.0502015	0001	27/03/2024	375920/2024
DADO BRASIL SERVICOS ONLINE EIRELI	219.925	TFFP/FX	406.24.0529278	0001	27/03/2024	390134/2024
DADO MACEDO PRODUCOES ARTISTICAS E ASSOCIADAS	DIX2702	M.TRANS	709.24.2588878	0001	15/03/2024	423038/2024
DADO MACEDO PRODUCOES ARTISTICAS E ASSOCIADAS	DIX2702	M.TRANS	709.24.2588877	0001	15/03/2024	423037/2024
DAES RIBAS LEITE NISHIDA	018.099.060.006	IPTU	101.24.0136148	0003	17/03/2024	355235/2024
DAFALLI REPRES.E COM. DE MAQ. DE COSTURA LTDA ME	140.329	TFFP/FX	406.24.0511277	0001	27/03/2024	380091/2024
DAFALLI REPRESENTACOES E COMERCIO DE MAQ	ECC5B55	M.TRANS	709.24.2569591	0001	06/03/2024	416502/2024
DAFER-MAR PEIXARIA LTDA	295.863	TFFP/FX	406.24.0557787	0001	27/03/2024	403432/2024
DAFNE AGUIAR SIQUEIRA	003.047.016.583	IPTU	101.24.0032844	0003	17/03/2024	348270/2024
DAGABI CROCHE PROFESSIONAL LTDA	313.491	TFFP/FX	406.24.0565214	0001	27/03/2024	406315/2024
DAGMAR A RODRIGUES SILVEIRA	GA5B01	M.TRANS	709.24.2603072	0001	22/03/2024	429789/2024
DAGMAR ANDRADE VIEIRA	018.003.047.000	IPTU	101.24.0130096	0003	17/03/2024	354702/2024
DAGMAR ANDRADE VIEIRA	018.003.036.000	IPTU	101.24.0130086	0003	17/03/2024	354701/2024
DAGMAR ARAUJO NOGUEIRA DOS SANTOS	140.649	TFFP/FX	406.24.0511329	0001	27/03/2024	380126/2024
DAGMAR DE BRITTO MOLINARI	FDP3579	M.TRANS	709.24.2569302	0001	06/03/2024	416381/2024
DAGMAR DE LUCENA SOUSA	ANH2D28	M.TRANS	709.24.2603380	0001	22/03/2024	430200/2024
DAGMAR ESMERIA CARDOSO RUSSO - ME	222.900	TFFP/FX	406.24.0531145	0001	27/03/2024	391189/2024
DAGOBERTO ANTONIO DE CAMPOS	101.902	TFFP/FX	406.24.0506088	0001	27/03/2024	377519/2024
DAGOBERTO BORTOLON JUNIOR	240.800	TFFP/FX	406.24.0536590	0001	27/03/2024	394014/2024
DAGOBERTO PINHEIRO DE LIMA	237.688	TFFP/FX	406.24.0535550	0001	27/03/2024	393495/2024
D'AGUALIT CARNES LTDA ME	184.380	TFFP/FX	406.24.0520214	0001	27/03/2024	385095/2024
D'AGUALIT CARNES LTDA ME	184.380	TFSANIT	407.24.0259203	0002	27/03/2024	409231/2024
DAGUE HERNANDEZ MARTIN	EHC0J06	M.TRANS	709.24.2607428	0001	22/03/2024	431963/2024
DAGUIMAR LOPES DOS SANTOS	DDK1274	M.TRANS	709.24.2594872	0001	15/03/2024	426069/2024
DAHEL CONS. PREST. SERV. ATIV. FIS.E COMUN. LTD	135.459	TFFP/FX	406.24.0510583	0001	27/03/2024	379706/2024
DAI TIKARA PARCERIA LTDA - ME	190.326	TFFP/FX	406.24.0521867	0001	27/03/2024	386042/2024
DAIAME INDUSTRIA E COMERCIO DE MOVEIS LTDA	EJS0633	M.TRANS	709.24.2593536	0001	15/03/2024	425361/2024
DAIAME INDUSTRIA E COMERCIO DE MOVEIS LTDA	EJS0633	M.TRANS	709.24.2593548	0001	15/03/2024	425370/2024
DAIAME INDUSTRIA E COMERCIO DE MOVEIS LTDA	EJS0633	M.TRANS	709.24.2607545	0001	22/03/2024	432031/2024
DAIAME INDUSTRIA E COMERCIO DE MOVEIS LTDA ME	081.474	TFFP/FX	406.24.0503880	0001	27/03/2024	376466/2024
DAIANA AHMAD BACHA HAUACHE	008.011.018.000	CIP	105.24.0270609	0003	29/03/2024	371451/2024
DAIANA ALVES DE OLIVEIRA	FHW0184	M.TRANS	709.24.2571261	0001	06/03/2024	417204/2024
DAIANA DOS SANTOS CRISTOVAM	251.869	TFFP/FX	406.24.0540428	0001	27/03/2024	395857/2024
DAIANA FERNANDES	532.531.003.153	IPTU	101.24.0248183	0003	12/03/2024	367132/2024
DAIANA MORAES BILLACCHI	161.306	TFFP/FX	406.24.0514909	0001	27/03/2024	382106/2024
DAIANA MORO DE OLIVEIRA SILVA		ISS CC	705.23.2806372	0009	07/03/2024	412898/2024
DAIANA NUNES DOS SANTOS	FJA4J71	M.TRANS	709.24.2608118	0001	22/03/2024	432346/2024
DAIANA RUBIA NOVAIS BURATO	018.087.062.000	IPTU	101.24.0135534	0003	17/03/2024	355208/2024
DAIANE AKEMI SAKAI	032.075.022.396	IPTU	101.24.0204268	0003	17/03/2024	361453/2024
DAIANE ALVES DUARTE	326.890	TFFP/FX	406.24.0569006	0001	27/03/2024	407562/2024
DAIANE ALVES RAMOS	252.440	TFFP/FX	406.24.0540646	0001	27/03/2024	395948/2024
DAIANE APARECIDA DA COSTA COUTINHO PRISMIC	282.941	TFFP/FX	406.24.0551963	0001	27/03/2024	400977/2024
DAIANE CALIGARI DOS SANTOS	DZ15E90	M.TRANS	709.24.2582938	0001	11/03/2024	420351/2024
DAIANE CAROLINE AQUATI	004.018.185.182	IPTU	101.24.0040841	0003	15/03/2024	349038/2024
DAIANE CASSIA DOS SANTOS	ARK7335	M.TRANS	709.24.2596986	0001	20/03/2024	426994/2024
DAIANE CASSIA DOS SANTOS	ARK7335	M.TRANS	709.24.2597755	0001	20/03/2024	427376/2024
DAIANE COSTA DE LIMA	FAR0B83	M.TRANS	709.24.2572517	0001	06/03/2024	417876/2024
DAIANE COSTA RODRIGUES	FQX5H95	M.TRANS	709.24.2600345	0001	20/03/2024	428614/2024
DAIANE COSTA RODRIGUES	FQX5H95	M.TRANS	709.24.2600347	0001	20/03/2024	428616/2024
DAIANE CRISTINA GOMES	GEF6F75	M.TRANS	709.24.2569268	0001	06/03/2024	416362/2024
DAIANE CRISTINA GONCALVES	275.487	TFFP/FX	406.24.0549172	0001	27/03/2024	399782/2024
DAIANE CRISTINA RODRIGUES MORAIS	231.224	TFFP/FX	406.24.0533432	0001	27/03/2024	392368/2024
DAIANE CRISTINA SILVA DE LIMA BURDIN	GBK0F68	M.TRANS	709.24.2593757	0001	15/03/2024	425485/2024



DAIANE DA SILVA SANTOS	532.100.097.047	IPTU	101.24.0244124	0003	12/03/2024	366480/2024
DAIANE DA SILVA VITOR	CEQ7F40	M.TRANS	709.24.2565299	0001	06/03/2024	414669/2024
DAIANE DA SILVEIRA CAPITANIO	290.567	TFFP/FX	406.24.0555413	0001	27/03/2024	402406/2024
DAIANE DA SILVEIRA CAPITANIO	263.946	TFFP/FX	406.24.0544929	0001	27/03/2024	397881/2024
DAIANE DAS NEVES DE PAULA	176.753	TFFP/FX	406.24.0518267	0001	27/03/2024	383950/2024
DAIANE DE FREITAS DOMINGOS	FJN8E15	M.TRANS	709.24.2605797	0001	22/03/2024	431052/2024
DAIANE DE JESUS SENA	219.222	TFFP/FX	406.24.0529996	0001	27/03/2024	390536/2024
DAIANE DE SOUZA FIGUEIREDO	FWV5D63	M.TRANS	709.24.2567894	0001	06/03/2024	415748/2024
DAIANE DE SOUZA SANTOS	296.508	TFFP/FX	406.24.0558074	0001	27/03/2024	403551/2024
DAIANE DOS SANTOS CARDOSO DE MATTOS		P.PUBL	707.24.0276315	0003	29/03/2024	413837/2024
DAIANE DOS SANTOS FIGUEREDO	ODC8G53	M.TRANS	709.24.2570529	0001	06/03/2024	416916/2024
DAIANE DOS SANTOS FIGUEREDO	ODC8G53	M.TRANS	709.24.2574099	0001	06/03/2024	418688/2024
DAIANE GLEICE SUELEN DA SILVA OLIVEIRA	002.073.026.052	IPTU	101.24.0022939	0003	12/03/2024	347375/2024
DAIANE GOMES BARBOSA	DGW3954	M.TRANS	709.24.2601601	0001	20/03/2024	429301/2024
DAIANE GOMES DA SILVA	512.028.094.155	IPTU	101.24.0222670	0003	12/03/2024	363759/2024
DAIANE GOMES DOS SANTOS	DHG9278	M.TRANS	709.24.2596039	0001	15/03/2024	426763/2024
DAIANE MONTEIRO DA SILVA		BOLSA	716.24.0264049	0002	27/03/2024	434012/2024
DAIANE MONTEIRO GOMES	004.038.046.000	IPTU	101.24.0042319	0003	15/03/2024	349154/2024
DAIANE MUDESTO VIEIRA	EIA6J62	M.TRANS	709.24.2600526	0001	20/03/2024	428733/2024
DAIANE MUDESTO VIEIRA	EIA6J62	M.TRANS	709.24.2593664	0001	15/03/2024	425435/2024
DAIANE MUDESTO VIEIRA	EIA6J62	M.TRANS	709.24.2583248	0001	11/03/2024	420517/2024
DAIANE MUDESTO VIEIRA	EIA6J62	M.TRANS	709.24.2571566	0001	06/03/2024	417364/2024
DAIANE NASCIMENTO CAMPOS DE SOUZA	019.015.029.029	IPTU	101.24.0137494	0003	16/03/2024	355334/2024
DAIANE PEREIRA DA SILVA MUNHOZ	DQD0132	M.TRANS	709.24.2589965	0001	15/03/2024	423537/2024
DAIANE PEREIRA DE SOUZA	235.202	TFFP/FX	406.24.0534748	0001	27/03/2024	393064/2024
DAIANE PINHEIRO DA CONCEICAO	016.015.139.221	IPTU	101.24.0124013	0003	12/03/2024	354281/2024
DAIANE R. SOARES ME	260.812	TFFP/FX	406.24.0543754	0001	27/03/2024	397370/2024
DAIANE RECHE TRINDADE	GFL5G25	M.TRANS	709.24.2593275	0001	15/03/2024	425243/2024
DAIANE REGINA GONCALVES - ME	188.921	TFFP/FX	406.24.0521470	0001	27/03/2024	385821/2024
DAIANE REGINA GONCALVES - ME	188.921	TFSANIT	407.24.0259282	0002	27/03/2024	409254/2024
DAIANE ROSA DA SILVA SOUZA	DOC8440	M.TRANS	709.24.2584313	0001	15/03/2024	420996/2024
DAIANE SAMARA FELIX BERNARDO	FXR0A99	M.TRANS	709.24.2582334	0001	11/03/2024	420065/2024
DAIANE SILVA ROCHA PREVIATTI	025.060.216.000	IPTU	101.24.0168089	0003	17/03/2024	358083/2024
DAIANE SOUZA DO VALE	524.034.009.000	IPTU	101.24.0235423	0003	15/03/2024	365393/2024
DAIANE SOUZA DO VALE		ISS CC	705.23.2806065	0009	07/03/2024	412790/2024
DAIANI BORGES PESSOA	018.047.061.000	IPTU	101.24.0133596	0003	17/03/2024	354993/2024
DAIANI OTTAVIANI SILVA	RF02G16	M.TRANS	709.24.2585805	0001	15/03/2024	421743/2024
DAIANY DE ALMEIDA	DIAT7503	M.TRANS	709.24.2602089	0001	20/03/2024	429603/2024
DAIANY DE ALMEIDA	DIAT7503	M.TRANS	709.24.2587215	0001	15/03/2024	422431/2024
DAIARA FERREIRA DE OLIVEIRA - CONSTRUCOES - ME	205.363	TFFP/FX	406.24.0526092	0001	27/03/2024	388415/2024
DAIATIMA FRANCINE FERREIRA TIMAR	003.047.017.388	IPTU	101.24.0033644	0003	17/03/2024	348377/2024
DAIFER COMERCIO E SERVICOS LTDA	323.276	TFFP/FX	406.24.0568064	0001	27/03/2024	407269/2024
DAIKI KATAYAMA	014.028.007.015	IPTU	101.24.0114165	0003	12/03/2024	353466/2024
DAILA DE SOUZA DA SILVA	510.295.002.043	IPTU	101.24.0217445	0003	12/03/2024	362974/2024
DAILMA PEREIRA DE SENA	HJJ1B38	M.TRANS	709.24.2590721	0001	15/03/2024	423933/2024
DAILY OFFICE SERVICOS DE ESCRITORIO LTDA	158.489	TFFP/FX	406.24.0514376	0001	27/03/2024	381799/2024
DAILZA BARBOSA DE OLIVEIRA	DQC9E76	M.TRANS	709.24.2595677	0001	15/03/2024	426545/2024
DAIMLERCHRYSLER LEASING ARREND MERCANTIL SA	CXA9897	M.TRANS	709.24.2566714	0001	06/03/2024	415298/2024
DAIRSON ANTONIO RAMOS	024.004.182.000	IPTU	101.24.0157933	0003	15/03/2024	357157/2024
DAISA BIJUTERIAS LTDA - ME	211.999	TFFP/FX	406.24.0527890	0001	27/03/2024	389368/2024
DAISA RIBEIRO ALMEIDA	EML5B28	M.TRANS	709.24.2606154	0001	22/03/2024	431254/2024
DAISA RIBEIRO ALMEIDA SERVICOS DE CONSTRUCAO-ME	245.138	TFFP/FX	406.24.0538057	0001	27/03/2024	394738/2024
DAISY BRAGA DE SOUSA	302.906	TFFP/FX	406.24.0560779	0001	27/03/2024	404650/2024
DAKATRANS TRANSPORTES - EIRELI - ME	251.291	TFFP/FX	406.24.0540233	0001	27/03/2024	395764/2024
DAKKAR CONSTRUTORA LTDA	220.155	TFFP/FX	406.24.0530268	0001	27/03/2024	390689/2024
DAL COMUNICACAO VISUAL LTDA EPP	099.080	TFFP/FX	406.24.0505724	0001	27/03/2024	377349/2024
DAL POZZO MEDICAL FUNCTIONS LTDA	282.763	TFSANIT	407.24.0261425	0002	27/03/2024	410091/2024
DAL POZZO MEDICAL FUNCTIONS LTDA	282.763	TFFP/FX	406.24.0551883	0001	27/03/2024	400936/2024
DALBERTO LUIS DE MORAES	099.687	TFFP/FX	406.24.0505799	0001	27/03/2024	377388/2024
DALCI DOMINGUES RIBEIRO JUNIOR	FFT8D06	M.TRANS	709.24.2608034	0001	22/03/2024	432298/2024
DALCIZA ALVES MATOS - ESPOLIO	023.001.038.000	IPTU	101.24.0154399	0003	12/03/2024	356892/2024
DALCOL COMPONENTES AUTOMOTIVOS LTDA EPP	147.251	ISS	292.24.4323225	0001	15/01/2024	374146/2024
DALCOL COMPONENTES AUTOMOTIVOS LTDA EPP	147.251	TFFP/FX	406.24.0512390	0001	27/03/2024	380700/2024
DALCY PLACIDO DA SILVA	FJD7J20	M.TRANS	709.24.2607007	0001	22/03/2024	431729/2024
DALE SOLUCOES EM SISTEMAS E REPR. COM. LTDA	211.622	ISS	292.24.4323321	0001	15/01/2024	374238/2024
DALE SOLUCOES EM SISTEMAS E REPR. COM. LTDA	211.622	TFFP/FX	406.24.0527789	0001	27/03/2024	389311/2024
DALECAR AUTOMECANICA S/S LTDA-ME	162.992	TFFP/FX	406.24.0515217	0001	27/03/2024	382285/2024
DALILA DE OLIVEIRA EMBALAGENS - ME	181.135	TFFP/FX	406.24.0519328	0001	27/03/2024	384586/2024
DALILA DEZIDERIO PIROVANI		P.PUBL	707.24.0276272	0003	29/03/2024	413817/2024
DALILA FERNANDES PONTES	005.010.047.136	IPTU	101.24.0050214	0003	12/03/2024	349655/2024
DALILA MARIA RODRIGUES	286.426	TFFP/FX	406.24.0553532	0001	27/03/2024	401645/2024
DALILA MARY DOURADO SANTOS	FHQ1G50	M.TRANS	709.24.2603819	0001	22/03/2024	430162/2024
DALIZIO RIBEIRO VIEIRA	006.064.068.000	IPTU	101.24.0065894	0003	12/03/2024	350820/2024
DALLAS BAR LANCHONETE E RESTAURANTES EIRELI	272.443	TFFP/FX	406.24.0548037	0001	27/03/2024	399272/2024
DALLAS RENT A CAR LTDA	APU6024	M.TRANS	709.24.2567065	0001	06/03/2024	415426/2024
DALLAS RENT A CAR LTDA	ANE7177	M.TRANS	709.24.2570806	0001	06/03/2024	417026/2024
DALLMASTER SERV.DE INTERMED. E DESIGN EIRELI	288.059	TFFP/FX	406.24.0554289	0001	27/03/2024	401992/2024
D'ALMA BEAUTY & HOME LTDA	328.188	TFFP/FX	406.24.0569331	0001	27/03/2024	407654/2024
DALMA ELETRICA - IND. E COMERCIO LTDA	626.435.007.000	IPTUTCE	103.24.0263471	0003	17/03/2024	371260/2024
DALMA ELETRICA - IND. E COMERCIO LTDA	626.435.015.000	IPTUTCE	103.24.0263479	0003	17/03/2024	371263/2024
DALMA ELETRICA - INDUSTRIA E COMERCIO LTDA	626.435.006.000	IPTUTCE	103.24.0263470	0003	17/03/2024	371259/2024
DALMA ELETRICA - INDUSTRIA E COMERCIO LTDA	626.438.010.000	IPTUTCE	103.24.0263520	0003	17/03/2024	371267/2024
DALMA ELETRICA IND. E COMERCIO LTDA	626.435.014.000	IPTUTCE	103.24.0263478	0003	17/03/2024	371262/2024
DALMA ELETRICA-INDUSTRIA E COMERCIO LTDA	626.435.008.000	IPTUTCE	103.24.0263472	0003	17/03/2024	371261/2024
DALMI PEREIRA REIS	ENL9938	M.TRANS	709.24.2608572	0001	22/03/2024	432586/2024
DALMIR VILLELA	029.122.028.000	IPTU	101.24.0186692	0003	12/03/2024	359598/2024
DALMO ABRANTES DA CUNHA	HNT8E06	M.TRANS	709.24.2585230	0001	15/03/2024	421475/2024
DALMO ABRANTES DA CUNHA	HNT8E06	M.TRANS	709.24.2592811	0001	15/03/2024	424970/2024
DALMO BRITO MEIXEDO	330.190	TFFP/FX	406.24.0569958	0001	27/03/2024	407849/2024
DALMO FARIA - ME	177.324	TFFP/FX	406.24.0518403	0001	27/03/2024	384029/2024
DALMO FERNANDES CALDEIRAS	093.762	TFFP/FX	406.24.0505057	0001	27/03/2024	377035/2024
DALMO RODRIGUES BARBOSA	510.121.011.000	IPTU	101.24.0215413	0003	12/03/2024	362739/2024
DALPLASTIC INSTALACAO E MANUTENCAO LTDA - ME	242.569	TFFP/FX	406.24.0537221	0001	27/03/2024	394319/2024
DALTON ALEXANDRINO DA SILVA TRANSPORTES	NYL1J19	M.TRANS	709.24.2604819	0001	22/03/2024	430544/2024
DALTON BERMEJO WANG	253.352	TFFP/FX	406.24.0540975	0001	27/03/2024	396098/2024
DALTON QUINTANA COMERCIO DE ADESIVOS SELANTES-ME	237.829	TFFP/FX	406.24.0535601	0001	27/03/2024	393521/2024
DALTON SILVA RODRIGUES SANTOS	266.359	TFFP/FX	406.24.0545787	0001	27/03/2024	398245/2024
DALTON SILVA RODRIGUES SANTOS	266.359	TFSANIT	407.24.0261072	0002	27/03/2024	409962/2024
DALTON STANCAMPANO ESPINDOLA	033.124.005.155	IPTU	101.24.0210895	0003	15/03/2024	362102/2024
DALVA CHIMATTI - ESPOLIO	015.014.062.000	IPTU	101.24.0115318	0003	12/03/2024	353544/2024
DALVA DAIANE NICOLICH	242.951	TFFP/FX	406.24.0537350	0001	27/03/2024	394383/2024
DALVA DE FATIMA LIMEIRA	521.408.009.000	IPTU	101.24.0229936	0003	12/03/2024	364668/2024
DALVA DE OLIVEIRA	FGA3028	M.TRANS	709.24.2592750	0001	15/03/2024	424940/2024
DALVA LIMA DA SILVA	BP04626	M.TRANS	709.24.2600973	0001	20/03/2024	428966/2024



DALVA MARCELA REDINI RODRIGUES	031.138.037.000	IPTU	101.24.0199856	0003	17/03/2024	360847/2024
DALVA PAES DE SOUSA	222.376	TFFP/FX	406.24.0530982	0001	27/03/2024	391083/2024
DALVA RACHEL COELHO DO NASCIMENTO	012.018.084.009	IPTU	101.24.0102436	0003	15/03/2024	352711/2024
DALVA RAIMUNDA DOS SANTOS	534.111.001.000	IPTU	101.24.0255594	0003	16/03/2024	368281/2024
DALVA REGINA DAMASCENO	187.825	TFFP/FX	406.24.0521166	0001	27/03/2024	385642/2024
DALVA RIBEIRO PORTO MARTINS - ESPOLIO	007.074.005.054	IPTU	101.24.0074712	0003	12/03/2024	351336/2024
DALVA SOCORRO NOBES	015.096.016.000	IPTU	101.24.0120354	0003	12/03/2024	353957/2024
DALVANIRA DAS NEVES CARDOSO DE QUEIROZ	532.117.003.000	IPTU	101.24.0245598	0003	12/03/2024	366741/2024
DALVENICE M. DOS S. LIMA	524.220.073.000	IPTU	101.24.0236404	0003	15/03/2024	365538/2024
DALVICEIA KELLY LUGOBONI	FQH7955	M.TRANS	709.24.2590331	0001	15/03/2024	423733/2024
DALVINA MARTINS DA SILVA	PYB1D16	M.TRANS	709.24.2605172	0001	22/03/2024	430712/2024
DALVIO FERREIRA DOS SANTOS	193.600	TFFP/FX	406.24.0522801	0001	27/03/2024	386588/2024
DALVO PAULINO DE CARVALHO-ESPOLIO	524.121.019.000	IPTU	101.24.0235912	0003	15/03/2024	365463/2024
DALVO VIEIRA LIMA - ESPOLIO	532.208.040.000	IPTU	101.24.0246289	0003	12/03/2024	366837/2024
DALY PRISCILA DIAS	198.140	TFFP/FX	406.24.0524139	0001	27/03/2024	387391/2024
DAMABOX MATERIAIS DE CONSTRUCAO LTDA	207.530	TFFP/FX	406.24.0526674	0001	27/03/2024	388706/2024
DAMALE TRANSPORTES RODOVIARIOS LTDA-EPP	086.889	TFFP/FX	406.24.0504373	0001	27/03/2024	376689/2024
DAMALE TRANSPORTES RODOVIARIOS LTDA-EPP	086.889	ISS	291.24.4420733	0001	15/03/2024	373666/2024
DAMARES CRISTIANE VALADARES DA SILVA	510.261.012.000	IPTU	101.24.0217218	0003	12/03/2024	362949/2024
DAMARES LIMA ALVES	295.923	TFFP/FX	406.24.0557813	0001	27/03/2024	403444/2024
DAMARES LIMA ALVES	316.582	TFFP/FX	406.24.0566470	0001	27/03/2024	406766/2024
DAMARIS CAMPOS DA HORA	010.029.055.000	IPTU	101.24.0090218	0003	15/03/2024	352089/2024
DAMARIS DE LIMA	003.010.001.009	IPTU	101.24.0027067	0003	17/03/2024	347630/2024
DAMARIS PAULINO RODRIGUES DA SILVA	FAJ7237	M.TRANS	709.24.2600201	0001	20/03/2024	428535/2024
DAMARIS PAULINO RODRIGUES DA SILVA	FAJ7237	M.TRANS	709.24.2606696	0001	22/03/2024	431586/2024
DAMASCENO BRAZ TRANSPORTES RODOVIARIOS LTDA	104.745	TFFP/FX	406.24.0506463	0001	27/03/2024	377699/2024
DAMASTE FINANCIAL CURSOS TREIN. E MENT.LTDA	284.676	TFFP/FX	406.24.0552781	0001	27/03/2024	401312/2024
DAMEANA DA COSTA PATRIARCA	532.073.026.000	IPTU	101.24.0242690	0003	12/03/2024	366209/2024
DAMI DANIEL DOCERIA ME	197.125	TFFP/FX	406.24.0523834	0001	27/03/2024	387199/2024
DAMIANA ANTONIA DE SOUSA	512.100.065.092	IPTU	101.24.0225292	0003	12/03/2024	364130/2024
DAMIANA DA SILVA DAMAZIO	DCE0379	M.TRANS	709.24.2565684	0001	06/03/2024	414850/2024
DAMIANA DE JESUS SILVA		ISS CC	705.23.2807200	0009	07/03/2024	413188/2024
DAMIANA DE JESUS SILVA	533.306.024.000	IPTU	101.24.0252719	0003	16/03/2024	367876/2024
DAMIANA DOS SANTOS	033.020.122.000	CIP	105.24.0271973	0003	29/03/2024	371749/2024
DAMIANA DOS SANTOS SILVA	020.077.032.000	IPTU	101.24.0144905	0003	15/03/2024	355996/2024
DAMIANA E BARASINO S/S LTDA ME	192.079	TFFP/FX	406.24.0522375	0001	27/03/2024	386324/2024
DAMIANA MARIA DA SILVA	QOY0135	M.TRANS	709.24.2605605	0001	22/03/2024	430938/2024
DAMIANA RODRIGUES TORRES	031.070.003.000	IPTU	101.24.0197080	0003	17/03/2024	360575/2024
DAMIANA ROSA DE OLIVEIRA	011.033.116.247	IPTU	101.24.0096997	0003	12/03/2024	352449/2024
DAMIAO ALVES DA SILVA	195.410	TFFP/FX	406.24.0523356	0001	27/03/2024	386916/2024
DAMIAO ALVES DE ANDRADE	094.976	TFFP/FX	406.24.0505190	0001	27/03/2024	377106/2024
DAMIAO ALVES MIRANDA - ME	236.815	TFFP/FX	406.24.0535264	0001	27/03/2024	393349/2024
DAMIAO AMORIM DE FREITAS	141.216	TFFP/FX	406.24.0511423	0001	27/03/2024	380178/2024
DAMIAO APRIGIO FILHO	147.013	TFFP/FX	406.24.0512347	0001	27/03/2024	380675/2024
DAMIAO AQUINO DE SOUZA	030.072.020.066	IPTU	101.24.0190910	0003	16/03/2024	360003/2024
DAMIAO BELISARIO DA SILVA	FTU9886	M.TRANS	709.24.2569709	0001	06/03/2024	416551/2024
DAMIAO BISPO DOS SANTOS	534.308.002.000	CIP	105.24.0274997	0003	29/03/2024	373042/2024
DAMIAO CONRADO P. RESTAURANTE E LANCHONETE - ME	208.214	TFFP/FX	406.24.0526838	0001	27/03/2024	388783/2024
DAMIAO CONRADO P. RESTAURANTE E LANCHONETE - ME	208.214	TFSANIT	407.24.0259582	0002	27/03/2024	409360/2024
DAMIAO CORREIA BRITO	QWT4F36	M.TRANS	709.24.2580744	0001	11/03/2024	419203/2024
DAMIAO CORREIA BRITO	QWT4F36	M.TRANS	709.24.2581033	0001	11/03/2024	419354/2024
DAMIAO DE OLIVEIRA PEREIRA	534.617.022.000	IPTU	101.24.0258438	0003	16/03/2024	368889/2024
DAMIAO DE SOUZA LIMA		ISS CC	705.23.2807786	0009	07/03/2024	413428/2024
DAMIAO DO VALE	DDI7687	M.TRANS	709.24.2616262	0001	28/03/2024	433402/2024
DAMIAO DOS SANTOS MAGALHAES ME	193.787	TFFP/FX	406.24.0522848	0001	27/03/2024	386613/2024
DAMIAO ESTEVAO DE MELO	EIY7138	M.TRANS	709.24.2573112	0001	06/03/2024	418176/2024
DAMIAO FERNANDES DE FARIA - ME	194.577	TFFP/FX	406.24.0523114	0001	27/03/2024	386775/2024
DAMIAO FERREIRA BRASILEIRO	033.055.053.022	IPTU	101.24.0208064	0003	16/03/2024	361848/2024
DAMIAO FERREIRA BRASILEIRO SERV. MOVELEIROS ME	215.796	TFFP/FX	406.24.0528947	0001	27/03/2024	389925/2024
DAMIAO FERREIRA DA COSTA	OCX4171	M.TRANS	709.24.2597045	0001	20/03/2024	427028/2024
DAMIAO FLORENTINO SIMAO	534.136.019.000	IPTU	101.24.0256639	0003	16/03/2024	368484/2024
DAMIAO ISMAEL DE LIMA	152.287	TFFP/FX	406.24.0513250	0001	27/03/2024	381170/2024
DAMIAO JOSE DA SILVA RESIDUOS ME	191.100	TFFP/FX	406.24.0522115	0001	27/03/2024	386177/2024
DAMIAO LOPES RODRIGUES	EQF2467	M.TRANS	709.24.2581152	0001	11/03/2024	419424/2024
DAMIAO LUIZ DO NASCIMENTO FILHO	003.113.001.021	IPTU	101.24.0037026	0003	17/03/2024	348706/2024
DAMIAO MARTINS BARRETO	533.114.071.000	IPTU	101.24.0249924	0003	16/03/2024	367518/2024
DAMIAO MEDEIROS DOS SANTOS	133.397	TFFP/FX	406.24.0510281	0001	27/03/2024	379543/2024
DAMIAO MONTEIRO DA SILVA	FJY7E13	M.TRANS	709.24.2568145	0001	06/03/2024	415894/2024
DAMIAO PHOTOGRAPHY LTDA	218.484	TFFP/FX	406.24.0529768	0001	27/03/2024	390412/2024
DAMIAO PINTO CHAVES	273.148	TFFP/FX	406.24.0548322	0001	27/03/2024	399404/2024
DAMIAO RAIMUNDO DE SOUSA		ISS CC	705.23.2804981	0009	07/03/2024	412443/2024
DAMIAO RIBEIRO DA SILVA	118.029	TFFP/FX	406.24.0508088	0001	27/03/2024	378463/2024
DAMIAO ROSA SANTOS	GOL5851	M.TRANS	709.24.2565939	0001	06/03/2024	414973/2024
DAMIAO TRAJANO APOLINARIO	FOF6439	M.TRANS	709.24.2607768	0001	22/03/2024	432140/2024
DAMIAO VICENTE DE ARAUJO	CIN5756	M.TRANS	709.24.2601853	0001	20/03/2024	429447/2024
DAMIAO VIEIRA DE OLIVEIRA		ISS CC	705.23.2802303	0009	07/03/2024	411730/2024
DAMIAO XAVIER SOBRINHO	DWE6490	M.TRANS	709.24.2598224	0001	20/03/2024	427612/2024
DAMILTON DOS SANTOS ROCHA	523.103.032.000	IPTU	101.24.0234201	0003	12/03/2024	365181/2024
DAMILTON DOS SANTOS ROCHA	149.595	TFFP/FX	406.24.0512762	0001	27/03/2024	380911/2024
DAMILTON DOS SANTOS ROCHA		ISS CC	705.23.2804726	0009	07/03/2024	412354/2024
DAMISSON LIMA DA SILVA	CTG0363	M.TRANS	709.24.2595831	0001	15/03/2024	426643/2024
DAMISSON LIMA DA SILVA	CTG0363	M.TRANS	709.24.2595830	0001	15/03/2024	426642/2024
DAMISSON LIMA DA SILVA	CTG0363	M.TRANS	709.24.2595094	0001	15/03/2024	426194/2024
DAMISSON LIMA DA SILVA	CTG0363	M.TRANS	709.24.2595792	0001	15/03/2024	426621/2024
DAN - DESENHO AMB. NAC. PROJ. DE ARQ. E URB. LTD	127.107	TFFP/FX	406.24.0509372	0001	27/03/2024	379063/2024
DAN DI PACE PRODUTOS DIGITAIS LTDA	299.958	TFFP/FX	406.24.0559503	0001	27/03/2024	404143/2024
DANA PATRIMONIAL E ATIVOS LTDA	FGL8892	M.TRANS	709.24.2604559	0001	22/03/2024	430458/2024
DANART DO BRASIL CARROCERIAS ESPECIAIS LTDA	132.704	TFFP/FX	406.24.0510197	0001	27/03/2024	379498/2024
DANATO EMPORIO LTDA	301.998	TFFP/FX	406.24.0560363	0001	27/03/2024	404502/2024
DANATRON EQUIPAMENTOS INDUSTRIAIS LTDA-EPP	137.626	TFFP/FX	406.24.0510886	0001	27/03/2024	379860/2024
DANCING PASS EMPREENDIMENTOS DIGITAIS LTDA	294.243	TFFP/FX	406.24.0557053	0001	27/03/2024	403103/2024
DANCON.WEB NEGOCIOS DIGITAIS LTDA	310.223	TFFP/FX	406.24.0563681	0001	27/03/2024	405761/2024
DANGER HOPELESS LTDA	297.013	TFFP/FX	406.24.0558274	0001	27/03/2024	403628/2024
DANI ANGELA RAMOS MORAES	FXC8A85	M.TRANS	709.24.2574778	0001	06/03/2024	419096/2024
DANI ANGELA RAMOS MORAES	FXC8A85	M.TRANS	709.24.2608208	0001	22/03/2024	432387/2024
DANI OLIVEIRA MAKEUP STORE - LTDA	309.972	TFFP/FX	406.24.0563658	0001	27/03/2024	405747/2024
DANI RUSIG INSTITUTO DE BELEZA LTDA	316.001	TFFP/FX	406.24.0566315	0001	27/03/2024	406702/2024
DANI SPORTS GESTAO EM FUTEBOL LTDA - ME	215.137	TFFP/FX	406.24.0528715	0001	27/03/2024	389804/2024
DANIANI DE SOUZA GARCIA	003.045.159.415	IPTU	101.24.0030241	0003	17/03/2024	347915/2024
DANIANI DE SOUZA GARCIA	003.045.159.415	IPTU	101.23.2779953	0010	27/03/2024	345568/2024
DANIDAL ADMINISTRACAO DE IMOVEIS LTDA	004.106.037.000	IPTU	101.24.0047863	0003	15/03/2024	349524/2024
DANIEL ABRAHAM DA SILVEIRA	002.073.021.087	IPTU	101.24.0022682	0003	12/03/2024	347350/2024
DANIEL ABRANTES DAMASCENO	003.121.003.098	IPTU	101.24.0037584	0003	17/03/2024	348763/2024
DANIEL ADRIAN BARRIOS ROMERO	260.379	TFFP/FX	406.24.0543579	0001	27/03/2024	397306/2024

DANIEL ALESSANDRO DE ALCANTARA	184.747	TFFP/FX	406.24.0520306	0001	27/03/2024	385150/2024
DANIEL ALVES	FZF7G84	M.TRANS	709.24.2616938	0001	28/03/2024	433798/2024
DANIEL ALVES BILLO	BBK6J65	M.TRANS	709.24.2573079	0001	06/03/2024	418155/2024
DANIEL ALVES DA SILVA	007.079.024.000	IPTU	101.24.0075867	0003	15/03/2024	351400/2024
DANIEL ALVES DE LIMA	144.407	TFFP/FX	406.24.0511896	0001	27/03/2024	380435/2024
DANIEL ALVES DO NASCIMENTO	021.030.039.000	IPTU	101.24.0150059	0003	16/03/2024	356532/2024
DANIEL AMARO DA SILVA	003.047.012.197	IPTU	101.24.0030475	0003	17/03/2024	347947/2024
DANIEL ANDREI GONZALEZ GOLER	283.344	TFFP/FX	406.24.0552140	0001	27/03/2024	401044/2024
DANIEL ANDREI GONZALEZ GOLER	140.115	TFFP/FX	406.24.0511249	0001	27/03/2024	380073/2024
DANIEL ANDRONI - CONSULTORIA	192.100	TFFP/FX	406.24.0522384	0001	27/03/2024	386329/2024
DANIEL ANTONIO DA SILVA	012.094.012.000	IPTU	101.24.0107183	0003	15/03/2024	353021/2024
DANIEL ANTONIO DA SILVA FUNILARIA - ME	183.271	TFFP/FX	406.24.0519910	0001	27/03/2024	384914/2024
DANIEL ANTONIO MONTIBELLER - EPP	255.645	TFFP/FX	406.24.0541836	0001	27/03/2024	396478/2024
DANIEL ANTUNES DE PONTES	FUR4E54	M.TRANS	709.24.2598444	0001	20/03/2024	427733/2024
DANIEL ANTUNES PORTELLA	135.603	TFFP/FX	406.24.0510603	0001	27/03/2024	379713/2024
DANIEL APARECIDO ROMERA MENDES	216.315	TFFP/FX	406.24.0529103	0001	27/03/2024	390019/2024
DANIEL APRIGIO DE SOUZA	006.120.017.103	IPTU	101.24.0068752	0003	12/03/2024	351078/2024
DANIEL ARANON BECA DOS SANTOS	016.015.104.207	IPTU	101.24.0121706	0003	12/03/2024	354058/2024
DANIEL ARAUJO DA SILVA		ISS CC	705.23.3115186	0005	20/03/2024	413602/2024
DANIEL ARDEVOL RAMOS	025.117.052.029	IPTU	101.24.0171728	0003	17/03/2024	358316/2024
DANIEL AUGUSTO PALAZZO REZENDE	FQM7569	M.TRANS	709.24.2569935	0001	06/03/2024	416640/2024
DANIEL AUGUSTO XAVIER	524.029.008.000	CIP	105.24.0273355	0003	29/03/2024	372236/2024
DANIEL BARBOSA DA SILVA	273.339	TFFP/FX	406.24.0548396	0001	27/03/2024	399440/2024
DANIEL BARBOSA SILVA	132.987	TFFP/FX	406.24.0510226	0001	27/03/2024	379508/2024
DANIEL BASSAN BENITEZ CARMONA	EKC9678	M.TRANS	709.24.2593697	0001	15/03/2024	425454/2024
DANIEL BATISTA DE FARIAS	271.925	TFFP/FX	406.24.0547837	0001	27/03/2024	399179/2024
DANIEL BUENO DA SILVA	285.957	TFFP/FX	406.24.0553312	0001	27/03/2024	401537/2024
DANIEL CACILHA	EZA3576	M.TRANS	709.24.2605856	0001	22/03/2024	431083/2024
DANIEL CAMILO NEVES ME	075.537	TFFP/FX	406.24.0503460	0001	27/03/2024	376331/2024
DANIEL CAMPOS DE SOUSA	003.116.001.077	IPTU	101.24.0037466	0003	17/03/2024	348752/2024
DANIEL CAMPOS MIRANDA	SUL7B77	M.TRANS	709.24.2571554	0001	06/03/2024	417355/2024
DANIEL CAMPOS MIRANDA	SUL7B77	M.TRANS	709.24.2572588	0001	06/03/2024	417918/2024
DANIEL CANHA GOMES	003.026.047.009	IPTU	101.24.0027928	0003	17/03/2024	347677/2024
DANIEL CAPELA AUGUSTO	212.877	TFFP/FX	406.24.0528175	0001	27/03/2024	389509/2024
DANIEL CAPUZZO - ESPOLIO	015.027.054.000	IPTU	101.24.0115926	0003	12/03/2024	353582/2024
DANIEL CARBONE	029.035.019.000	IPTU	101.24.0184081	0003	12/03/2024	359409/2024
DANIEL CARDOSO ALVES DA SILVA	245.088	TFFP/FX	406.24.0538043	0001	27/03/2024	394727/2024
DANIEL CARDOSO CABRAL - ME	215.045	TFFP/FX	406.24.0528688	0001	27/03/2024	389790/2024
DANIEL CARLOS BERTUCCIOLLI VILLELA	261.480	ISSQNSN	430.24.3174483	0001	21/11/2023	410936/2024
DANIEL CARLOS BERTUCCIOLLI VILLELA	261.480	TFFP/FX	406.24.0543990	0001	27/03/2024	397478/2024
DANIEL CARLOS BERTUCCIOLLI VILLELA	003.007.003.001	IPTU	101.24.0026824	0003	17/03/2024	347615/2024
DANIEL CARLOS BERTUCCIOLLI VILLELA	261.480	ISSQNSN	430.24.3174558	0001	20/12/2023	411002/2024
DANIEL CARLOS BERTUCCIOLLI VILLELA	261.480	ISSQNSN	430.24.3174420	0001	20/10/2023	410884/2024
DANIEL CARLOS DA SILVA	031.134.005.000	IPTU	101.24.0199652	0003	17/03/2024	360817/2024
DANIEL CARLOS NOGUEIRA	124.463	TFFP/FX	406.24.0508989	0001	27/03/2024	378888/2024
DANIEL CASTRO FERREIRINHA	151.531	TFFP/FX	406.24.0513092	0001	27/03/2024	381092/2024
DANIEL CAVALCANTE	020.005.030.130	IPTU	101.24.0140731	0003	15/03/2024	355613/2024
DANIEL CAVALCANTE	264.573	TFFP/FX	406.24.0545151	0001	27/03/2024	397982/2024
DANIEL CESTELLI OSSE	FIH9679	M.TRANS	709.24.2591732	0001	15/03/2024	424448/2024
DANIEL COLLADO SOCIEDADE INDIVIDUAL DE ADVOCACIA	268.287	TFFP/FX	406.24.0546498	0001	27/03/2024	398571/2024
DANIEL CONTE GALVAO	JQZ2709	M.TRANS	709.24.2584534	0001	15/03/2024	421125/2024
DANIEL CONTE SILVA	029.101.002.000	CIP	105.24.0271676	0003	29/03/2024	371679/2024
DANIEL CORREA NETO	006.120.014.014	IPTU	101.24.0068140	0003	12/03/2024	351018/2024
DANIEL CORREA NETO	006.120.014.014	IPTU	101.23.0066726	0010	12/10/2023	345040/2024
DANIEL CORREA NETO	006.120.014.014	IPTU	101.23.0066726	0011	12/11/2023	345041/2024
DANIEL CORREA NETO	006.120.014.014	IPTU	101.23.0066726	0012	12/12/2023	345042/2024
DANIEL CORREIA VENTURA	BWX4J44	M.TRANS	709.24.2572113	0001	06/03/2024	417661/2024
DANIEL DA SILVA	LCS1460	M.TRANS	709.24.2569176	0001	06/03/2024	416339/2024
DANIEL DA SILVA	019.015.029.292	IPTU	101.24.0137757	0003	16/03/2024	355355/2024
DANIEL DA SILVA	ENF0H34	M.TRANS	709.24.2583671	0001	11/03/2024	420748/2024
DANIEL DA SILVA FERREIRA	297.991	TFFP/FX	406.24.0558693	0001	27/03/2024	403799/2024
DANIEL DA SILVA SANTOS	ELV7130	M.TRANS	709.24.2597516	0001	20/03/2024	427255/2024
DANIEL DA SILVA SANTOS CORRETAG DE SEGUROS LTDA	293.576	TFFP/FX	406.24.0556763	0001	27/03/2024	402981/2024
DANIEL DA SILVA SANTOS CORRETAG DE SEGUROS LTDA	293.576	ISSQNSN	430.24.3174508	0001	21/11/2023	410957/2024
DANIEL DA SILVA SANTOS CORRETAG DE SEGUROS LTDA	293.576	ISSQNSN	430.24.3174629	0001	20/12/2023	411061/2024
DANIEL DA SILVA SOUSA OLIVEIRA	GCX9E10	M.TRANS	709.24.2601493	0001	20/03/2024	429246/2024
DANIEL DA SILVA SOUZA	PXD8423	M.TRANS	709.24.2582483	0001	11/03/2024	420139/2024
DANIEL DA SILVA SOUZA	PXD8423	M.TRANS	709.24.2568480	0001	06/03/2024	416078/2024
DANIEL DAMASIO BASTOS	PZH2886	M.TRANS	709.24.2592632	0001	15/03/2024	424886/2024
DANIEL DANILO GARIBALDI	259.147	TFFP/FX	406.24.0543136	0001	27/03/2024	397104/2024
DANIEL DE ALMEIDA GALVAO	DEF9113	M.TRANS	709.24.2597900	0001	20/03/2024	427445/2024
DANIEL DE ALMEIDA JORDAO	016.015.139.271	IPTU	101.24.0124063	0003	12/03/2024	354287/2024
DANIEL DE CARVALHO	004.018.183.038	IPTU	101.24.0040468	0003	15/03/2024	349007/2024
DANIEL DE CARVALHO	533.003.018.000	IPTU	101.24.0248601	0003	16/03/2024	367241/2024
DANIEL DE CARVALHO PSICOLOGIA LTDA	251.466	TFFP/FX	406.24.0540293	0001	27/03/2024	395796/2024
DANIEL DE CARVALHO PSICOLOGIA LTDA	251.466	ISS	291.24.4423172	0001	15/03/2024	373735/2024
DANIEL DE CARVALHO PSICOLOGIA LTDA	251.466	ISS	292.24.4423173	0001	15/03/2024	374967/2024
DANIEL DE CARVALHO PSICOLOGIA LTDA	251.466	TFSANIT	407.24.0260351	0002	27/03/2024	409643/2024
DANIEL DE GODOY HERNANDES	DZV5393	M.TRANS	709.24.2582904	0001	11/03/2024	420332/2024
DANIEL DE JESUS SILVA	SUB8F59	M.TRANS	709.24.2572914	0001	06/03/2024	418083/2024
DANIEL DE JESUS SILVA	264.912	TFFP/FX	406.24.0545274	0001	27/03/2024	398032/2024
DANIEL DE LIMA RAMOS	EJZ9289	M.TRANS	709.24.2608894	0001	22/03/2024	432780/2024
DANIEL DE MOURA VARJAO	011.033.115.015	IPTU	101.24.0096245	0003	12/03/2024	352394/2024
DANIEL DE OLIVEIRA MARIANO	011.034.003.044	IPTU	101.24.0097227	0003	12/03/2024	352465/2024
DANIEL DE OLIVEIRA SILVA E MARISE DE OLIVEIRA	FHY9632	M.TRANS	709.24.2593863	0001	15/03/2024	425542/2024
DANIEL DE PADUA SANTOS	MIG6H33	M.TRANS	709.24.2598436	0001	20/03/2024	427728/2024
DANIEL DE QUEIROZ FALCIONI	005.059.010.062	IPTU	101.24.0054159	0003	12/03/2024	350074/2024
DANIEL DE QUEIROZ FALCIONI	010.034.035.012	IPTU	101.24.0090859	0003	15/03/2024	352116/2024
DANIEL DE QUEIROZ FALCIONI	005.059.010.061	IPTU	101.24.0054158	0003	12/03/2024	350073/2024
DANIEL DE QUEIROZ FALCIONI	005.059.010.218	IPTU	101.24.0054315	0003	12/03/2024	350082/2024
DANIEL DE QUEIROZ FALCIONI	005.059.010.182	IPTU	101.24.0054279	0003	12/03/2024	350079/2024
DANIEL DE QUEIROZ FALCIONI	005.059.010.216	IPTU	101.24.0054313	0003	12/03/2024	350080/2024
DANIEL DE QUEIROZ FALCIONI	005.059.010.181	IPTU	101.24.0054278	0003	12/03/2024	350078/2024
DANIEL DE QUEIROZ FALCIONI	005.059.010.217	IPTU	101.24.0054314	0003	12/03/2024	350081/2024
DANIEL DE SOUZA BRAGA ME	247.506	TFFP/FX	406.24.0538891	0001	27/03/2024	395122/2024
DANIEL DE SOUZA OLIVEIRA	211.928	TFFP/FX	406.24.0527868	0001	27/03/2024	389358/2024
DANIEL DE SOUZA OLIVEIRA	521.048.018.005	IPTU	101.24.0228203	0003	12/03/2024	364451/2024
DANIEL DIAS DOS SANTOS	002.035.050.000	IPTU	101.24.0019061	0003	12/03/2024	347084/2024
DANIEL DIAS FERREIRA	250.961	TFFP/FX	406.24.0540110	0001	27/03/2024	395699/2024
DANIEL DINIZ JUSTINO	FHB4377	M.TRANS	709.24.2583056	0001	11/03/2024	420410/2024
DANIEL DOS SANTOS	003.045.159.390	IPTU	101.24.0030216	0003	17/03/2024	347910/2024
DANIEL DOS SANTOS	298.381	TFFP/FX	406.24.0558857	0001	27/03/2024	403873/2024
DANIEL DOS SANTOS	116.839	TFFP/FX	406.24.0507936	0001	27/03/2024	378400/2024
DANIEL DOS SANTOS CHAVES	BOE7483	M.TRANS	709.24.2583194	0001	11/03/2024	420481/2024

DANIEL DOS SANTOS FERREIRA		ISS CC	705.23.2807473	0009	07/03/2024	413278/2024
DANIEL DOS SANTOS FREIRE		ISS CC	705.23.2806392	0009	07/03/2024	412904/2024
DANIEL DOS SANTOS FREIRE	532.208.004.000	IPTU	101.24.0246255	0003	12/03/2024	366828/2024
DANIEL EDUARDO FERREIRA BERNASSI	145.993	TFFP/FX	406.24.0512160	0001	27/03/2024	380572/2024
DANIEL ELIAS AMARAL DA SILVEIRA	272.711	TFFP/FX	406.24.0548134	0001	27/03/2024	399315/2024
DANIEL ENRIQUE SIERRA TORRES	QPA6F42	M.TRANS	709.24.2586244	0001	15/03/2024	421936/2024
DANIEL ESTELA ROIG	008.034.129.018	IPTU	101.24.0080023	0003	12/03/2024	351575/2024
DANIEL FAUSTINO DE MORAIS	EMG2681	M.TRANS	709.24.2589591	0001	15/03/2024	423362/2024
DANIEL FAVERO	234.203	TFFP/FX	406.24.0534415	0001	27/03/2024	392886/2024
DANIEL FEITOSA DE LIMA	532.063.046.000	IPTU	101.24.0241968	0003	12/03/2024	366131/2024
DANIEL FELICIANO DOS SANTOS	EVD2B44	M.TRANS	709.24.2594341	0001	15/03/2024	425802/2024
DANIEL FELIPE DE CAMARGO	FYO4140	M.TRANS	709.24.2568181	0001	06/03/2024	415914/2024
DANIEL FELIPE MARCHI	CVM0617	M.TRANS	709.24.2599404	0001	20/03/2024	428184/2024
DANIEL FERNANDO FERREIRA POVOA	011.038.013.096	IPTU	101.24.0098017	0003	12/03/2024	352509/2024
DANIEL FERREIRA DA SILVA	DIG8377	M.TRANS	709.24.2600296	0001	20/03/2024	428584/2024
DANIEL FERREIRA DA SILVA	DIG8377	M.TRANS	709.24.2606555	0001	22/03/2024	431517/2024
DANIEL FERREIRA DE JESUS FILHO	150.205	TFFP/FX	406.24.0512886	0001	27/03/2024	380979/2024
DANIEL FERREIRA MOYA BONO	FPV0B31	M.TRANS	709.24.2569503	0001	06/03/2024	416468/2024
DANIEL FERRO E SILVA - INFORMATICA ME	194.252	TFFP/FX	406.24.0523002	0001	27/03/2024	386707/2024
DANIEL FIDELIS DA SILVA MOTOCICLETAS	245.005	TFFP/FX	406.24.0538025	0001	27/03/2024	394719/2024
DANIEL FRANCISCO DE PAULA	FTN5938	M.TRANS	709.24.2570345	0001	06/03/2024	416830/2024
DANIEL FRANCISCOS PECAS AUTOMOTIVAS LTDA ME	065.451	TFFP/FX	406.24.0502839	0001	27/03/2024	376148/2024
DANIEL FREIRE SOARES	033.047.069.000	IPTU	101.24.0207544	0003	16/03/2024	361816/2024
DANIEL FRUTUOSO GUERTAS - ESPOLIO	021.043.103.319	IPTU	101.24.0150898	0003	16/03/2024	356598/2024
DANIEL GARCIA		P.PUBL	707.24.0276506	0003	29/03/2024	413907/2024
DANIEL GARCIA	006.051.091.000	IPTU	101.23.2792345	0009	04/03/2024	345588/2024
DANIEL GARCIA ANDRADE DE FREITAS	277.133	TFFP/FX	406.24.0549784	0001	27/03/2024	400058/2024
DANIEL GARCIA CARVALHO - ESPOLIO	522.127.041.000	IPTU	101.24.0233933	0003	12/03/2024	365142/2024
DANIEL GARCIA TAMIASI	FGX8C07	M.TRANS	709.24.2589931	0001	15/03/2024	423525/2024
DANIEL GERALDO COSTA	026.100.019.000	IPTU	101.24.0175502	0003	12/03/2024	358695/2024
DANIEL GERALDO COSTA		ISS CC	705.23.2801766	0009	07/03/2024	411619/2024
DANIEL GIMENES DA SILVA	198.027	TFFP/FX	406.24.0524094	0001	27/03/2024	387363/2024
DANIEL GOMIDE	018.076.017.000	GAM	802.24.4060423	0001	11/03/2024	434125/2024
DANIEL GONCALVES ACESSORIOS - ME	208.038	TFFP/FX	406.24.0526793	0001	27/03/2024	388761/2024
DANIEL GONCALVES DA CONCEICAO	003.047.017.122	IPTU	101.24.0033379	0003	17/03/2024	348341/2024
DANIEL GONCALVES DA SILVA	095.311	TFFP/FX	406.24.0505233	0001	27/03/2024	377123/2024
DANIEL GONZALES DALOCO	DNA3516	M.TRANS	709.24.2590103	0001	15/03/2024	423612/2024
DANIEL HENRIQUE CORREA BLANCO	QOU6025	M.TRANS	709.24.2597965	0001	20/03/2024	427480/2024
DANIEL HENRIQUE DA SILVA	DXS9H53	M.TRANS	709.24.2603523	0001	22/03/2024	430014/2024
DANIEL HENRIQUE MIGUEL	GQT7490	M.TRANS	709.24.2569008	0001	06/03/2024	416302/2024
DANIEL HENRIQUE MOSCA	011.033.115.160	IPTU	101.24.0096390	0003	12/03/2024	352405/2024
DANIEL J M DA SILVA SLU LTDA	302.956	TFFP/FX	406.24.0560799	0001	27/03/2024	404660/2024
DANIEL JOAQUIM DE SOUZA	KNY5124	M.TRANS	709.24.2564647	0001	06/03/2024	414342/2024
DANIEL JOSE DA SILVA	305.923	TFFP/FX	406.24.0561972	0001	27/03/2024	405123/2024
DANIEL JOSE DE SOUZA	303.853	TFFP/FX	406.24.0561170	0001	27/03/2024	404814/2024
DANIEL JOSE DE SOUZA MARINHO		ISS CC	705.23.2805439	0009	07/03/2024	412591/2024
DANIEL JOSE FRATA	020.003.007.000	IPTU	101.24.0140544	0003	15/03/2024	355588/2024
DANIEL JOSE FRATA	020.003.007.000	IPTU	101.23.3165388	0004	05/03/2024	345928/2024
DANIEL JOSE MARANA	DKZ4609	M.TRANS	709.24.2591288	0001	15/03/2024	424232/2024
DANIEL JOSE MOREIRA DE ASSIS VIANA	004.050.328.056	IPTU	101.24.0044677	0003	15/03/2024	349310/2024
DANIEL JOSE PARRREIRA	018.064.005.101	IPTU	101.24.0134421	0003	17/03/2024	355092/2024
DANIEL JUNIOR MARRINS ALCANTES		P.PUBL	707.24.0276438	0003	29/03/2024	413891/2024
DANIEL LAURENTINO DA SILVA	DMB7687	M.TRANS	709.24.2567386	0001	06/03/2024	415534/2024
DANIEL LIMA DA COSTA		ISS CC	705.23.2807466	0009	07/03/2024	413274/2024
DANIEL LIMA DA COSTA	534.109.014.000	IPTU	101.24.0255472	0003	16/03/2024	368260/2024
DANIEL LIMA RICARTE COSTA	DIM6691	M.TRANS	709.24.2615427	0001	28/03/2024	432930/2024
DANIEL LOCATELLI	253.577	MULTA	704.24.2563209	0001	19/03/2024	411470/2024
DANIEL LOPES DE ALMEIDA	EVE9708	M.TRANS	709.24.2607472	0001	22/03/2024	431989/2024
DANIEL LOPES MOURAO	243.195	TFFP/FX	406.24.0537435	0001	27/03/2024	394422/2024
DANIEL LOPES PAIVA	248.194	TFFP/FX	406.24.0539130	0001	27/03/2024	395240/2024
DANIEL LUCAS DA SILVA LIMA FERNANDES	GIU0J60	M.TRANS	709.24.2581732	0001	11/03/2024	419741/2024
DANIEL LUCAS DA SILVA LIMA FERNANDES	GIU0J60	M.TRANS	709.24.2601165	0001	20/03/2024	429068/2024
DANIEL LUCAS MERLO ECCHER DA SILVA	MTV6126	M.TRANS	709.24.2571753	0001	06/03/2024	417455/2024
DANIEL LUIS FORNARI & CIA LTDA	302.690	TFFP/FX	406.24.0560687	0001	27/03/2024	404615/2024
DANIEL LUIZ DE SOUSA	023.012.033.000	IPTU	101.24.0156143	0003	12/03/2024	357006/2024
DANIEL LUIZ DE SOUZA	524.425.016.000	IPTU	101.24.0237207	0003	15/03/2024	365638/2024
DANIEL LUIZ SCARAMELLI	193.592	TFFP/FX	406.24.0522798	0001	27/03/2024	386585/2024
DANIEL MANOEL DOS SANTOS	EFU3B75	M.TRANS	709.24.2605350	0001	22/03/2024	430802/2024
DANIEL MARTINS DE ARAUJO	510.100.048.013	IPTU	101.24.0214101	0003	12/03/2024	362562/2024
DANIEL MARTINS SILVA	EWI5J33	M.TRANS	709.24.2595897	0001	15/03/2024	426682/2024
DANIEL MARZA OLIVARI	001.021.032.067	IPTU	101.24.0003356	0003	12/03/2024	346196/2024
DANIEL MENDONCA PEREIRA 03263993801	EYP6D07	M.TRANS	709.24.2604190	0001	22/03/2024	430331/2024
DANIEL MESQUITA CUNHA	017.021.010.161	IPTU	101.24.0128095	0003	12/03/2024	354565/2024
DANIEL MION DE OLIVEIRA	620.122.081.000	CIP	105.24.0275344	0003	29/03/2024	373177/2024
DANIEL MIRANDA CERQUEIRA	238.432	TFFP/FX	406.24.0535814	0001	27/03/2024	393629/2024
DANIEL MONTEIRO VERDEIROS	188.064	TFFP/FX	406.24.0521239	0001	27/03/2024	385684/2024
DANIEL MOREIRA MARQUES DA COSTA	006.009.052.074	IPTU	101.24.0058524	0003	12/03/2024	350354/2024
DANIEL MORGADO BALACIS	020.006.001.247	IPTU	101.24.0141138	0003	15/03/2024	355648/2024
DANIEL MOTA DE ARRUDA AMORIM	QPA3A43	M.TRANS	709.24.2589319	0001	15/03/2024	423219/2024
DANIEL MUNHOES VIADANA	021.001.037.211	IPTU	101.24.0147197	0003	16/03/2024	356294/2024
DANIEL NAVARRO RODRIGUES	011.038.015.329	IPTU	101.24.0098522	0003	12/03/2024	352526/2024
DANIEL NAVARRO RODRIGUES	012.054.067.000	IPTU	101.24.0104528	0003	15/03/2024	352851/2024
DANIEL NAVARRO RODRIGUES - ME	186.844	TFFP/FX	406.24.0520901	0001	27/03/2024	385491/2024
DANIEL NERIS DE SOUZA	003.047.012.786	IPTU	101.24.0031063	0003	17/03/2024	348043/2024
DANIEL NOGUEIRA VASCONCELOS DE CASTILHO	DVU4476	M.TRANS	709.24.2601279	0001	20/03/2024	429131/2024
DANIEL NUNES	624.016.002.000	IPTUTCE	103.24.0263021	0003	17/03/2024	371091/2024
DANIEL O A DE LIMA SOCIEDADE IND DE ADVOCACI	GAE3577	M.TRANS	709.24.2604237	0001	22/03/2024	430345/2024
DANIEL OLIVEIRA SOARES	020.006.001.067	IPTU	101.24.0140958	0003	15/03/2024	355637/2024
DANIEL ORSINI	012.076.036.000	IPTU	101.24.0106262	0003	15/03/2024	352959/2024
DANIEL PAIVA FARIA	NVN5D76	M.TRANS	709.24.2601707	0001	20/03/2024	429347/2024
DANIEL PASSOS DE SOUZA	JGT9459	M.TRANS	709.24.2600936	0001	20/03/2024	428944/2024
DANIEL PASSOS DE SOUZA	JGT9459	M.TRANS	709.24.2598594	0001	20/03/2024	427806/2024
DANIEL PASSOS DE SOUZA	JGT9459	M.TRANS	709.24.2596925	0001	20/03/2024	426957/2024
DANIEL PAULO KELEMEN - ME	183.810	ISS	292.24.4421385	0001	15/03/2024	374899/2024
DANIEL PAULO NEVES	027.133.014.000	IPTU	101.24.0180544	0003	12/03/2024	359123/2024
DANIEL PEREIRA DA SILVA	BOK6861	M.TRANS	709.24.2583024	0001	11/03/2024	420394/2024
DANIEL PEREIRA DE OLIVEIRA	FIU0083	M.TRANS	709.24.2594498	0001	15/03/2024	425897/2024
DANIEL PEREIRA DE SOUSA	197.829	TFFP/FX	406.24.0524021	0001	27/03/2024	387315/2024
DANIEL PEREIRA PAULISTA - ESPOLIO	533.016.019.000	CIP	105.24.0274254	0003	29/03/2024	372632/2024
DANIEL PEREIRA PAULISTA - ESPOLIO	533.016.019.000	IPTU	101.24.0249175	0003	16/03/2024	367383/2024
DANIEL PERPETUA DA SILVA	ESS9189	M.TRANS	709.24.2599479	0001	20/03/2024	428215/2024
DANIEL PERRUCCI COMERCIO E SERVICOS LTDA	339.334	TFFP/FX	406.24.0572634	0001	27/03/2024	408617/2024
DANIEL PRUDENCIO DOS SANTOS	261.016	TFFP/FX	406.24.0543824	0001	27/03/2024	397400/2024
DANIEL PRZYBYSZ RODRIGUES - ME	239.957	TFFP/FX	406.24.0536311	0001	27/03/2024	393864/2024

DANIEL RAIMUNDO DE OLIVEIRA	083.174	TFFP/FX	406.24.0504021	0001	27/03/2024	376523/2024
DANIEL RAMOS BARBOSA		ISS CC	705.23.2890925	0008	12/03/2024	413533/2024
DANIEL RAMOS DA COSTA	EXY4A77	M.TRANS	709.24.2568413	0001	06/03/2024	416044/2024
DANIEL RAUPP TRAJANO	119.464	TFFP/FX	406.24.0508277	0001	27/03/2024	378552/2024
DANIEL REBOREDO ESTEVES	013.003.155.667	IPTU	101.24.0108347	0003	12/03/2024	353070/2024
DANIEL REGIS	623.101.130.000	CIP	105.24.0275589	0003	29/03/2024	373304/2024
DANIEL REGIS	623.101.130.000	IPTUTCE	103.24.0262061	0003	17/03/2024	370609/2024
DANIEL RENATO CAMARGO NUNEZ	016.015.126.114	IPTU	101.24.0122962	0003	12/03/2024	354185/2024
DANIEL RENO DE SOUZA	EMP4882	M.TRANS	709.24.2566013	0001	06/03/2024	415006/2024
DANIEL RESTINO - ME	257.887	TFFP/FX	406.24.0542672	0001	27/03/2024	396876/2024
DANIEL RIBEIRO BARBOSA	169.466	TFFP/FX	406.24.0516539	0001	27/03/2024	383015/2024
DANIEL RIBEIRO BARCELOS	155.170	TFFP/FX	406.24.0513756	0001	27/03/2024	381453/2024
DANIEL RIBEIRO BARCELOS - ME	207.328	TFFP/FX	406.24.0526622	0001	27/03/2024	388687/2024
DANIEL RIBEIRO DE ARAUJO PARDINHO	FWT1B79	M.TRANS	709.24.2594624	0001	15/03/2024	425956/2024
DANIEL RIBEIRO DE LIRA	ERK6D49	M.TRANS	709.24.2616027	0001	28/03/2024	433273/2024
DANIEL RICARDO RULLI	007.065.018.002	IPTU	101.24.0072849	0003	12/03/2024	351269/2024
DANIEL RIMBANO DA ROCHA	140.538	TFFP/FX	406.24.0511314	0001	27/03/2024	380115/2024
DANIEL ROBERT SUAREZ	251.601	TFFP/FX	406.24.0540339	0001	27/03/2024	395820/2024
DANIEL ROBERTO CARVALHO BORTOLETTO	FZL1D28	M.TRANS	709.24.2581298	0001	11/03/2024	419516/2024
DANIEL ROBERTO SANTOS URZI	FGC8C00	M.TRANS	709.24.2583033	0001	11/03/2024	420399/2024
DANIEL ROBLES	020.005.030.002	IPTU	101.24.0140603	0003	15/03/2024	355598/2024
DANIEL RODRIGUES	004.109.132.072	IPTU	101.24.0048507	0003	15/03/2024	349577/2024
DANIEL RODRIGUES DA SILVA	154.538	TFFP/FX	406.24.0513648	0001	27/03/2024	381389/2024
DANIEL RODRIGUES LIMA GARCIA ME	220.577	TFFP/FX	406.24.0530415	0001	27/03/2024	390757/2024
DANIEL RODRIGUES MOURA	007.062.023.000	IPTU	101.24.0071834	0003	12/03/2024	351214/2024
DANIEL ROSA MACEDO	532.302.018.000	IPTU	101.24.0246448	0003	12/03/2024	366870/2024
DANIEL ROSSI FEITOZA TECNOLOGIA DA INFORMAC LTDA	282.901	ISS	292.24.4415607	0001	15/03/2024	374535/2024
DANIEL ROSSI FEITOZA TECNOLOGIA DA INFORMAC LTDA	282.901	TFFP/FX	406.24.0551947	0001	27/03/2024	400967/2024
DANIEL SABARIEGO ALVES	016.055.043.000	IPTU	101.23.2779998	0010	27/03/2024	345581/2024
DANIEL SABARIEGO ALVES	016.055.042.000	IPTU	101.23.2779996	0010	27/03/2024	345579/2024
DANIEL SABARIEGO ALVES	016.055.042.000	IPTU	101.23.2779997	0010	27/03/2024	345580/2024
DANIEL SABARIEGO ALVES	016.055.043.000	IPTU	101.23.2780002	0010	27/03/2024	345585/2024
DANIEL SABARIEGO ALVES	016.055.042.000	IPTU	101.23.2779992	0010	27/03/2024	345575/2024
DANIEL SABARIEGO ALVES	016.055.042.000	IPTU	101.23.2779993	0010	27/03/2024	345576/2024
DANIEL SABARIEGO ALVES	016.055.043.000	IPTU	101.23.2780000	0010	27/03/2024	345583/2024
DANIEL SABARIEGO ALVES	016.055.043.000	IPTU	101.23.2780001	0010	27/03/2024	345584/2024
DANIEL SABARIEGO ALVES	016.055.043.000	IPTU	101.23.2779999	0010	27/03/2024	345582/2024
DANIEL SABARIEGO ALVES	016.055.043.000	IPTU	101.23.2780003	0010	27/03/2024	345586/2024
DANIEL SABARIEGO ALVES	016.055.042.000	IPTU	101.23.2779994	0010	27/03/2024	345577/2024
DANIEL SABARIEGO ALVES	016.055.042.000	IPTU	101.23.2779995	0010	27/03/2024	345578/2024
DANIEL SANTANA DA SILVA	EKY8539	M.TRANS	709.24.2605417	0001	22/03/2024	430836/2024
DANIEL SANTANA DOS SANTOS	BSX2D86	M.TRANS	709.24.2572274	0001	06/03/2024	417745/2024
DANIEL SANTOS ALMEIDA	AWM7A09	M.TRANS	709.24.2593527	0001	15/03/2024	425353/2024
DANIEL SANTOS DE ANDRADE	257.248	TFFP/FX	406.24.0542438	0001	27/03/2024	396759/2024
DANIEL SANTOS DE LILIA	246.554	TFFP/FX	406.24.0538559	0001	27/03/2024	394975/2024
DANIEL SANTOS DE MELO		ISS CC	705.23.2805030	0009	07/03/2024	412466/2024
DANIEL SANTOS DE SOUZA	DID1J98	M.TRANS	709.24.2599325	0001	20/03/2024	428151/2024
DANIEL SANTOS DE SOUZA	DID1J98	M.TRANS	709.24.2582553	0001	11/03/2024	420172/2024
DANIEL SANTOS DE SOUZA SILVA	HHP2H93	M.TRANS	709.24.2597028	0001	20/03/2024	427017/2024
DANIEL SANTOS DE SOUZA SILVA	HHP2H93	M.TRANS	709.24.2615710	0001	28/03/2024	433083/2024
DANIEL SANTOS PEREIRA		ISS CC	705.23.2804820	0009	07/03/2024	412389/2024
DANIEL SANTOS PRIMO	238.206	TFFP/FX	406.24.0535727	0001	27/03/2024	393586/2024
DANIEL SBIZZARO FILHO	FIP9583	M.TRANS	709.24.2606225	0001	22/03/2024	431298/2024
DANIEL SEBASTIAO DE OLIVEIRA - ESPOLIO	020.117.010.000	IPTU	101.24.0146892	0003	15/03/2024	356245/2024
DANIEL SERVILHA FERNANDES	004.039.022.000	IPTU	101.24.0042350	0003	15/03/2024	349161/2024
DANIEL SGRIGNOLI	001.019.043.023	IPTU	101.24.0002567	0003	12/03/2024	346149/2024
DANIEL SILVA FEITOSA	169.835	TFFP/FX	406.24.0516625	0001	27/03/2024	383061/2024
DANIEL SILVA MIRANDA	263.620	TFFP/FX	406.24.0544791	0001	27/03/2024	397826/2024
DANIEL SIMAO IANNI ME	219.924	TFFP/FX	406.24.0530202	0001	27/03/2024	390652/2024
DANIEL SOLAZZI GODOY	220.506	TFFP/FX	406.24.0530389	0001	27/03/2024	390742/2024
DANIEL SOLAZZI GODOY TRANSPORTES EPP	207.210	TFFP/FX	406.24.0526586	0001	27/03/2024	388666/2024
DANIEL SOMEI GANAHA	271.912	TFFP/FX	406.24.0547831	0001	27/03/2024	399175/2024
DANIEL SOUSA SOARES - ME	208.001	TFFP/FX	406.24.0526782	0001	27/03/2024	388755/2024
DANIEL STANEV	CUF2D36	M.TRANS	709.24.2571868	0001	06/03/2024	417530/2024
DANIEL TADEU RESENDE ELIAS ME	DED3H98	M.TRANS	709.24.2607057	0001	22/03/2024	431756/2024
DANIEL TAVARES	225.133	TFFP/FX	406.24.0531881	0001	27/03/2024	391569/2024
DANIEL TAVARES DA COSTA	DLL0H22	M.TRANS	709.24.2574392	0001	06/03/2024	418883/2024
DANIEL TAVARES LIMA SERVICOS EM GERAL - ME	249.914	TFFP/FX	406.24.0539741	0001	27/03/2024	395528/2024
DANIEL TEIXEIRA DE MOURA	152.372	TFFP/FX	406.24.0513267	0001	27/03/2024	381180/2024
DANIEL THADEU ESCUDEIRO ALBUQUERQUE	202.127	MULTA	704.24.2528388	0001	05/03/2024	411352/2024
DANIEL TOJO VITORINO ME	246.902	TFFP/FX	406.24.0538676	0001	27/03/2024	395034/2024
DANIEL TOJO VITORINO ME	246.902	ISS	292.24.4425942	0001	15/03/2024	375080/2024
DANIEL VIEIRA DO CARMO	018.097.031.000	IPTU	101.24.0135756	0003	17/03/2024	355222/2024
DANIEL VIEIRA PAZ DE SANTANA - ME	206.829	TFSANIT	407.24.0259563	0002	27/03/2024	409356/2024
DANIEL VIEIRA PAZ DE SANTANA - ME	206.829	TFFP/FX	406.24.0526468	0001	27/03/2024	388616/2024
DANIEL VITAL CAVALCANTE VICOSO	OPC9668	M.TRANS	709.24.2592361	0001	15/03/2024	424751/2024
DANIEL VITOR BATISTA DOS SANTOS	HF63E94	M.TRANS	709.24.2615609	0001	28/03/2024	433033/2024
DANIEL WALLACE RAMOS SOCIEDADE IND. DE ADVOCACIA	282.276	TFFP/FX	406.24.0551670	0001	27/03/2024	400859/2024
DANIEL XAVIER DE BRITO	HOB3055	M.TRANS	709.24.2584661	0001	15/03/2024	421206/2024
DANIEL YUICHI SHIOZAKI PAREDE	195.229	TFFP/FX	406.24.0523307	0001	27/03/2024	386890/2024
DANIELA ADRIANA SOARES	142.352	TFFP/FX	406.24.0511574	0001	27/03/2024	380260/2024
DANIELA AMADOR DA CRUZ LIMA		ISS CC	705.23.2803709	0009	07/03/2024	412039/2024
DANIELA ANDREZA RODRIGUES BARTHOLO	264.977	TFFP/FX	406.24.0545298	0001	27/03/2024	398040/2024
DANIELA APARECIDA BOZETTI LOPES DOS SANTOS	002.073.013.050	IPTU	101.24.0022210	0003	12/03/2024	347312/2024
DANIELA APARECIDA DE OLIVEIRA	104.447	TFFP/FX	406.24.0506421	0001	27/03/2024	377675/2024
DANIELA APARECIDA GOMES	226.634	TFFP/FX	406.24.0532352	0001	27/03/2024	391811/2024
DANIELA APARECIDA PEDRO	011.033.113.282	IPTU	101.24.0095680	0003	12/03/2024	352358/2024
DANIELA APARECIDA SILVA	144.196	TFFP/FX	406.24.0511857	0001	27/03/2024	380412/2024
DANIELA APARECIDA SOARES	286.357	TFFP/FX	406.24.0553500	0001	27/03/2024	401632/2024
DANIELA ASSIS DE ALMEIDA	FWQ9961	M.TRANS	709.24.2571434	0001	06/03/2024	417278/2024
DANIELA AVILLA OLIVEIRA URZI	238.495	TFFP/FX	406.24.0535831	0001	27/03/2024	393634/2024
DANIELA BATISTA DIAS	DTI9042	M.TRANS	709.24.2569785	0001	06/03/2024	416584/2024
DANIELA BEZERRA LIMA	252.116	TFFP/FX	406.24.0540520	0001	27/03/2024	395894/2024
DANIELA BIAZOTTI	241.067	TFFP/FX	406.24.0536702	0001	27/03/2024	394064/2024
DANIELA BONFETTE	299.456	TFFP/FX	406.24.0559282	0001	27/03/2024	404047/2024
DANIELA BURGARDT DOS SANTOS VEIGA	091.043	TFFP/FX	406.24.0504769	0001	27/03/2024	376875/2024
DANIELA CARELLI DE SOUZA	033.055.053.001	IPTU	101.24.0208043	0003	16/03/2024	361847/2024
DANIELA CARELLI DE SOUZA - ME	253.777	TFFP/FX	406.24.0541136	0001	27/03/2024	396160/2024
DANIELA CARLA MAGALHAES	140.529	TFFP/FX	406.24.0511312	0001	27/03/2024	380114/2024
DANIELA CARMONA DE MORAES - EPP	222.870	TFFP/FX	406.24.0531128	0001	27/03/2024	391178/2024
DANIELA CARNICELLI BRITO		BOLSA	716.24.0264013	0002	27/03/2024	433982/2024
DANIELA CAROLINA ZELADA LAMILLA DE SOUZA	QNM5183	M.TRANS	709.24.2565072	0001	06/03/2024	414566/2024
DANIELA CARVALHO DA CONCEICAO	LNZ7J77	M.TRANS	709.24.2586272	0001	15/03/2024	421953/2024
DANIELA CAVALLINI GUIMARAES	DWH3F22	M.TRANS	709.24.2572996	0001	06/03/2024	418119/2024



DANIELA CEZARE CARRIEL	117.910	TFFP/FX	406.24.0508073	0001	27/03/2024	378454/2024
DANIELA CHECHE MUNIN	EZD3041	M.TRANS	709.24.2570490	0001	06/03/2024	416898/2024
DANIELA CIRINO DOS SANTOS FRANCISCO - ME	228.928	TFFP/FX	406.24.0532803	0001	27/03/2024	392053/2024
DANIELA CRISTINA DA SILVA ARAUJO	006.038.013.003	IPTU	101.24.0062658	0003	12/03/2024	350558/2024
DANIELA CRISTINA DA SILVA ARAUJO	006.028.106.025	IPTU	101.24.0060980	0003	12/03/2024	350473/2024
DANIELA CRISTINA NOGUEIRA	DRP5G71	M.TRANS	709.24.2583061	0001	11/03/2024	420414/2024
DANIELA CRISTINA PEREIRA	ERY1A67	M.TRANS	709.24.2593640	0001	15/03/2024	425422/2024
DANIELA CRISTINA PIERETTI PEREIRA	ER09I62	M.TRANS	709.24.2603822	0001	22/03/2024	430165/2024
DANIELA CRISTINA ROCHA	013.023.009.004	IPTU	101.24.0109706	0003	12/03/2024	353158/2024
DANIELA CRISTINA SILVA BEULKE	195.777	TFFP/FX	406.24.0523454	0001	27/03/2024	386980/2024
DANIELA CRISTINA SILVA DE ALMEIDA	510.211.018.000	IPTU	101.24.0215790	0003	12/03/2024	362795/2024
DANIELA CRISTINA SILVA DE ALMEIDA		ISS CC	705.23.2804580	0009	07/03/2024	412306/2024
DANIELA DA GLORIA MARIA PEREIRA LIMA	FNR8I00	M.TRANS	709.24.2605969	0001	22/03/2024	431142/2024
DANIELA DA SILVA	192.848	TFFP/FX	406.24.0522595	0001	27/03/2024	386469/2024
DANIELA DA SILVA	KAQ2J16	M.TRANS	709.24.2584913	0001	15/03/2024	421313/2024
DANIELA DA SILVA SAMPAIO	292.014	TFFP/FX	406.24.0556052	0001	27/03/2024	402685/2024
DANIELA DA SILVA SANTOS	003.045.159.340	IPTU	101.23.2779878	0010	27/03/2024	345557/2024
DANIELA DE GUADALUPE FERREIRA	ENL8497	M.TRANS	709.24.2571993	0001	06/03/2024	417599/2024
DANIELA DE GUADALUPE FERREIRA	ENL8497	M.TRANS	709.24.2600798	0001	20/03/2024	428871/2024
DANIELA DE GUADALUPE FERREIRA	ENL8497	M.TRANS	709.24.2597012	0001	20/03/2024	427007/2024
DANIELA DE JESUS	001.115.001.003	IPTU	101.24.0015432	0003	12/03/2024	346839/2024
DANIELA DE JESUS SILVA	DHO4B38	M.TRANS	709.24.2572418	0001	06/03/2024	417822/2024
DANIELA DE JESUS SILVA	DHO4B38	M.TRANS	709.24.2593145	0001	15/03/2024	425165/2024
DANIELA DE OLIVEIRA	241.661	TFFP/FX	406.24.0536918	0001	27/03/2024	394170/2024
DANIELA DE OLIVEIRA JOAQUIM	007.080.069.003	IPTU	101.24.0075942	0003	12/03/2024	351408/2024
DANIELA DI FOLCO	FWH9G87	M.TRANS	709.24.2605090	0001	22/03/2024	430669/2024
DANIELA DOMINGUES DE ANDRADE	FWN0J05	M.TRANS	709.24.2593836	0001	15/03/2024	425530/2024
DANIELA DOS ANJOS LOIOLA	219.327	TFFP/FX	406.24.0530023	0001	27/03/2024	390548/2024
DANIELA DREWS	CZF9876	M.TRANS	709.24.2592952	0001	15/03/2024	425066/2024
DANIELA ELIAS DOS SANTOS	187.942	TFFP/FX	406.24.0521198	0001	27/03/2024	385661/2024
DANIELA FERNANDA RIBEIRO	DQH7097	M.TRANS	709.24.2594997	0001	15/03/2024	426136/2024
DANIELA FRANCO PERES	128.036	TFFP/FX	406.24.0509533	0001	27/03/2024	379135/2024
DANIELA FREITAS DE LIMA	227.813	TFFP/FX	406.24.0532446	0001	27/03/2024	391853/2024
DANIELA GARCIA DA CRUZ	CDV1H67	M.TRANS	709.24.2594001	0001	15/03/2024	425611/2024
DANIELA GOGONI DE OLIVEIRA ZAMBIANCO	020.005.030.191	IPTU	101.24.0140792	0003	15/03/2024	355622/2024
DANIELA GOMES ALVES	DHY3914	M.TRANS	709.24.2605737	0001	22/03/2024	431018/2024
DANIELA GOMES CORDON	015.036.217.046	IPTU	101.24.0117402	0003	12/03/2024	353709/2024
DANIELA GOMES DE SOUZA TRANSPORTES	278.327	TFFP/FX	406.24.0550213	0001	27/03/2024	400253/2024
DANIELA HERMENEGILDA BARBOSA	032.073.064.159	IPTU	101.24.0203823	0003	17/03/2024	361371/2024
DANIELA INES DE ALMEIDA FONTES	023.051.092.022	IPTU	101.24.0157353	0003	12/03/2024	357114/2024
DANIELA J GARCIA RESTAURANTE	277.755	TFFP/FX	406.24.0550002	0001	27/03/2024	400153/2024
DANIELA JACIMERI KLEIN MARCOLIN	GEP4138	M.TRANS	709.24.2581655	0001	11/03/2024	419699/2024
DANIELA JACIMERI KLEIN MARCOLIN	GEP4138	M.TRANS	709.24.2564810	0001	06/03/2024	414420/2024
DANIELA KATIA QUEIROZ MASCARENHAS	214.129	TFFP/FX	406.24.0528384	0001	27/03/2024	389620/2024
DANIELA KAZUYO SHIMOYAMA SOUZA - ME	233.298	TFFP/FX	406.24.0534106	0001	27/03/2024	392721/2024
DANIELA L. DOS SANTOS - ME	252.366	TFFP/FX	406.24.0540608	0001	27/03/2024	395923/2024
DANIELA LIMA DA SILVA	510.313.001.044	IPTU	101.24.0217806	0003	12/03/2024	363019/2024
DANIELA LIMA DOS SANTOS	GDU4A60	M.TRANS	709.24.2589204	0001	15/03/2024	423157/2024
DANIELA LIMA FAUSTO	DJ5J177	M.TRANS	709.24.2598712	0001	20/03/2024	427869/2024
DANIELA LIRIO DO NASCIMENTO	BVP4682	M.TRANS	709.24.2608882	0001	22/03/2024	432770/2024
DANIELA LIRIO DO NASCIMENTO	BVP4682	M.TRANS	709.24.2594397	0001	15/03/2024	425840/2024
DANIELA LONDRES	268.035	TFFP/FX	406.24.0546387	0001	27/03/2024	398521/2024
DANIELA LONDRES	268.035	TFSANIT	407.24.0261165	0002	27/03/2024	410008/2024
DANIELA LOPES DOS SANTOS	FV14A25	M.TRANS	709.24.2570504	0001	06/03/2024	416906/2024
DANIELA LOURENCO TENORIO	003.045.159.364	IPTU	101.24.0030190	0003	17/03/2024	347905/2024
DANIELA LUCENA DA CRUZ	027.153.002.017	IPTU	101.24.0181071	0003	12/03/2024	359164/2024
DANIELA LUIZA DE SOUZA ANTONIO	001.050.056.023	IPTU	101.24.0009267	0003	12/03/2024	346486/2024
DANIELA MACEDO JORDAO	033.096.125.000	IPTU	101.24.0209899	0003	16/03/2024	362013/2024
DANIELA MACEDO SEIICHI JORDAO	FNF4A42	M.TRANS	709.24.2607713	0001	22/03/2024	432117/2024
DANIELA MACHADO FERREIRA DOS SANTOS	247.457	TFFP/FX	406.24.0538880	0001	27/03/2024	395118/2024
DANIELA MAFRA DA SILVA	BMQ6020	M.TRANS	709.24.2605936	0001	22/03/2024	431123/2024
DANIELA MAL.REP.E ASSES.EM ALIM.E MARK.LTDA EPP	199.646	TFFP/FX	406.24.0524569	0001	27/03/2024	387633/2024
DANIELA MARIA PARADA BARREIROS	HJY0660	M.TRANS	709.24.2608383	0001	22/03/2024	432485/2024
DANIELA MARIA SANTOS A MELO	GJH2350	M.TRANS	709.24.2590677	0001	15/03/2024	423915/2024
DANIELA MATEUS DA COSTA SANTANA	ERX0343	M.TRANS	709.24.2569943	0001	06/03/2024	416642/2024
DANIELA MATTEI RIOS	004.114.044.004	IPTU	101.24.0049109	0003	15/03/2024	349599/2024
DANIELA MEDEIROS CRUZ	159.264	TFFP/FX	406.24.0514519	0001	27/03/2024	381890/2024
DANIELA MENDONCA	004.037.010.149	IPTU	101.24.0041929	0003	15/03/2024	349125/2024
DANIELA MINCHILLO	020.069.062.003	IPTU	101.24.0144269	0003	15/03/2024	355945/2024
DANIELA MITIE SHIMOZONO	031.027.029.000	IPTU	101.24.0194909	0003	17/03/2024	360351/2024
DANIELA MITIE SHIMOZONO	031.027.029.000	MULTA	704.24.2584178	0001	26/03/2024	411533/2024
DANIELA MORAIS DOS SANTOS RIBEIRO	DQA8R80	M.TRANS	709.24.2564700	0001	06/03/2024	414370/2024
DANIELA MOCERA DE ANDRADE	FXW0763	M.TRANS	709.24.2587567	0001	15/03/2024	422604/2024
DANIELA NOGUEIRA FERREIRA SERVS.MEDICOS LTDA ME	210.707	TFFP/FX	406.24.0527518	0001	27/03/2024	389172/2024
DANIELA NOVAS RIBEIRO	256.167	TFSANIT	407.24.0260572	0002	27/03/2024	409734/2024
DANIELA NOVAS RIBEIRO	256.167	TFFP/FX	406.24.0542049	0001	27/03/2024	396565/2024
DANIELA ORDONHO	EUB4405	M.TRANS	709.24.2590126	0001	15/03/2024	423622/2024
DANIELA ORELLANA KOBAYASHI	211.295	TFFP/FX	406.24.0527684	0001	27/03/2024	389260/2024
DANIELA PEREIRA RTAMOS	004.092.072.016	IPTU	101.24.0047420	0003	15/03/2024	349492/2024
DANIELA PEREZ FAUSTINO	029.006.001.063	IPTU	101.24.0182377	0003	12/03/2024	359264/2024
DANIELA PICCININ MORENO	EEV9D47	M.TRANS	709.24.2601497	0001	20/03/2024	429247/2024
DANIELA PINHEIRO	105.919	TFFP/FX	406.24.0506615	0001	27/03/2024	377776/2024
DANIELA R. COSTA REFORMA E PINTURA - ME	203.847	TFFP/FX	406.24.0525675	0001	27/03/2024	388196/2024
DANIELA RIBEIRO CAPATO DE SANTANA	235.244	TFFP/FX	406.24.0534762	0001	27/03/2024	393074/2024
DANIELA RIBEIRO CASTRO	250.730	TFFP/FX	406.24.0540033	0001	27/03/2024	395664/2024
DANIELA RINALDI LOURO SANTOS	MIP6H86	M.TRANS	709.24.2566134	0001	06/03/2024	415062/2024
DANIELA RUBINHO TEIXEIRA SIMOES	512.022.010.000	IPTU	101.24.0221548	0003	12/03/2024	363632/2024
DANIELA SALA	003.009.057.007	IPTU	101.24.0027010	0003	17/03/2024	347627/2024
DANIELA SANTOS MORAIS	102.706	TFFP/FX	406.24.0506184	0001	27/03/2024	377561/2024
DANIELA SATURNO DOS SANTOS - ME	241.440	TFFP/FX	406.24.0536845	0001	27/03/2024	394135/2024
DANIELA SCHULZ MENDES	FY6G08	M.TRANS	709.24.2603262	0001	22/03/2024	429885/2024
DANIELA SCHULZ MENDES	FY6G08	M.TRANS	709.24.2592523	0001	15/03/2024	424825/2024
DANIELA SIGOLI VIEIRA	261.744	TFFP/FX	406.24.0544101	0001	27/03/2024	397538/2024
DANIELA SILVA DO NASCIMENTO	DIG8C71	M.TRANS	709.24.2605441	0001	22/03/2024	430853/2024
DANIELA SILVA DOS SANTOS	DUL7591	M.TRANS	709.24.2585261	0001	15/03/2024	421489/2024
DANIELA SILVA SANTOS	222.956	TFFP/FX	406.24.0531163	0001	27/03/2024	391200/2024
DANIELA SILVA SANTOS	GF4M413	M.TRANS	709.24.2584377	0001	15/03/2024	421031/2024
DANIELA SILVA SANTOS	GF4M413	M.TRANS	709.24.2584586	0001	15/03/2024	421154/2024
DANIELA SIMONE ALVES	241.426	TFFP/FX	406.24.0536839	0001	27/03/2024	394131/2024
DANIELA SLONZON BUENO LTDA	282.912	TFFP/FX	406.24.0551953	0001	27/03/2024	400970/2024
DANIELA SOUZA FRANCO	532.100.098.094	IPTU	101.24.0244371	0003	12/03/2024	366542/2024
DANIELA SOUZA RONQUI	GFC3671	M.TRANS	709.24.2583093	0001	11/03/2024	420421/2024
DANIELA STEFANIN PEDROZA	153.353	TFFP/FX	406.24.0513439	0001	27/03/2024	381268/2024
DANIELA TRIGO FERNANDES ALMEIDA	FON4H26	M.TRANS	709.24.2586802	0001	15/03/2024	422219/2024

DANIELA VILLARES DE M. GOMES SOC. IND.DE ADVOC.	304.668	TFFP/FX	406.24.0561481	0001	27/03/2024	404927/2024
DANIELA VITORIA DE LIMA ME	220.721	TFFP/FX	406.24.0530460	0001	27/03/2024	390788/2024
DANIELE ALVES PEDROSA GOMES	OP58A57	M.TRANS	709.24.2574794	0001	06/03/2024	419106/2024
DANIELE ARAUJO LIMA	233.803	TFFP/FX	406.24.0534289	0001	27/03/2024	392810/2024
DANIELE BARION ACERO	016.015.122.131	IPTU	101.24.0122252	0003	12/03/2024	354113/2024
DANIELE BETTENCOURT MARQUES	FRG9G75	M.TRANS	709.24.2572454	0001	06/03/2024	417843/2024
DANIELE BUENO GHOLDI	FXM7I44	M.TRANS	709.24.2583518	0001	11/03/2024	420667/2024
DANIELE CAMPOS DA SILVA	269.392	TFFP/FX	406.24.0546942	0001	27/03/2024	398769/2024
DANIELE CARAPINA	192.771	TFFP/FX	406.24.0522569	0001	27/03/2024	386451/2024
DANIELE CONCEICAO DOS SANTOS	DSW3672	M.TRANS	709.24.2589785	0001	15/03/2024	423460/2024
DANIELE CRISTIANE PEREIRA	FYB4H38	M.TRANS	709.24.2603455	0001	22/03/2024	429984/2024
DANIELE CRISTINA CAMPOS DE ALBUQUERQUE	DXV4218	M.TRANS	709.24.2606246	0001	22/03/2024	431315/2024
DANIELE CRISTINA CUSTODIO MAZIEIRO	279.333	TFFP/FX	406.24.0550556	0001	27/03/2024	400400/2024
DANIELE CRISTINA SANTOS ARAUJO	511.001.048.080	IPTU	101.24.0218578	0003	15/03/2024	363126/2024
DANIELE DA SILVA TOBIAS MADEIRA	GJW1F62	M.TRANS	709.24.2598745	0001	20/03/2024	427882/2024
DANIELE DE LIMA GONCALVES	BSX7D05	M.TRANS	709.24.2569799	0001	06/03/2024	416589/2024
DANIELE DE OLIVEIRA SILVA		P.PUBL	707.24.0276657	0003	29/03/2024	413944/2024
DANIELE DOS SANTOS EIRELI	297.344	TFFP/FX	406.24.0558413	0001	27/03/2024	403690/2024
DANIELE DOS SANTOS FURLAN DE SOUZA	230.236	TFFP/FX	406.24.0533123	0001	27/03/2024	392214/2024
DANIELE DOSS SANT ANNA	ERX3624	M.TRANS	709.24.2605254	0001	22/03/2024	430758/2024
DANIELE FARIAS SOUZA	COS8913	M.TRANS	709.24.2593019	0001	15/03/2024	425099/2024
DANIELE FERNANDES AROLI	164.426	TFFP/FX	406.24.0515514	0001	27/03/2024	382446/2024
DANIELE FERNANDES GUIMARAES	213.898	TFFP/FX	406.24.0528305	0001	27/03/2024	389583/2024
DANIELE FERREIRA DE SOUZA LIMA - ME	205.068	TFFP/FX	406.24.0526025	0001	27/03/2024	388378/2024
DANIELE GOMES GONCALVES	003.102.001.039	IPTU	101.24.0036421	0003	17/03/2024	348634/2024
DANIELE GUERRA DE OLIVEIRA	DWC0H33	M.TRANS	709.24.2616020	0001	28/03/2024	433267/2024
DANIELE GUERRA DE OLIVEIRA	DWC0H33	M.TRANS	709.24.2616021	0001	28/03/2024	433268/2024
DANIELE GUERRA DE OLIVEIRA	DWC0H33	M.TRANS	709.24.2616019	0001	28/03/2024	433266/2024
DANIELE GUERRA DE OLIVEIRA	DWC0H33	M.TRANS	709.24.2616018	0001	28/03/2024	433265/2024
DANIELE KARINA BATISTA	175.208	TFFP/FX	406.24.0517870	0001	27/03/2024	383747/2024
DANIELE LIMA DE RAMOS	024.020.010.043	IPTU	101.24.0162105	0003	15/03/2024	357627/2024
DANIELE MARIA MENDES PORTO	FJK0I03	M.TRANS	709.24.2566194	0001	06/03/2024	415088/2024
DANIELE MAYARA FREITAS GARCIA - PSICOPEDAGODA	325.591	TFFP/FX	406.24.0568695	0001	27/03/2024	407465/2024
DANIELE NABARRETE TUBINI	266.814	TFFP/FX	406.24.0545942	0001	27/03/2024	398303/2024
DANIELE NICACIO BELONHA	003.047.016.122	IPTU	101.24.0032383	0003	17/03/2024	348198/2024
DANIELE PAULA DE ANDRADE	005.053.019.027	IPTU	101.24.0053231	0003	12/03/2024	349923/2024
DANIELE PEGO DE SOUZA	510.295.002.077	IPTU	101.24.0217479	0003	12/03/2024	362975/2024
DANIELE PINHEIRO DA SILVA	CXO2548	M.TRANS	709.24.2590111	0001	15/03/2024	423617/2024
DANIELE PINHEIRO DA SILVA	CXO2548	M.TRANS	709.24.2596952	0001	20/03/2024	426973/2024
DANIELE RODRIGUES GARCIA VALCANTE RAMALH	DSW8C44	M.TRANS	709.24.2565869	0001	06/03/2024	414939/2024
DANIELE RODRIGUES SILVA	012.081.005.000	IPTU	101.24.0106470	0003	15/03/2024	352980/2024
DANIELE SENA DA LUZ	ENC1698	M.TRANS	709.24.2588122	0001	15/03/2024	422786/2024
DANIELE SILVA MARTINS FAIS	006.120.017.346	IPTU	101.24.0068995	0003	12/03/2024	351080/2024
DANIELE SILVESTRE ALMEIDA	311.734	TFFP/FX	406.24.0564451	0001	27/03/2024	406027/2024
DANIELE SOUZA LOPES	265.142	TFFP/FX	406.24.0545353	0001	27/03/2024	398067/2024
DANIELE VALE ALMEIDA LTDA	329.190	TFFP/FX	406.24.0569652	0001	27/03/2024	407756/2024
DANIELE VILLAS BOAS RODE		TX/PPUB	708.24.2518223	0002	21/03/2024	413985/2024
DANIELE YONAMINE NISHIYAMA	228.198	TFFP/FX	406.24.0532567	0001	27/03/2024	391923/2024
DANIELE YONAMINE NISHIYAMA	228.198	TFSANIT	407.24.0259957	0002	27/03/2024	409497/2024
DANIELI TOMASIA STUCHI OLIVIERA	267.846	TFFP/FX	406.24.0546327	0001	27/03/2024	398492/2024
DANIELLA AIELLO	012.065.018.000	IPTU	101.23.3115014	0005	21/03/2024	345879/2024
DANIELLA DA SILVA ALVES HIGASHI	RDE7C91	M.TRANS	709.24.2570985	0001	06/03/2024	417107/2024
DANIELLA DE BRITO GRILLENI	522.002.138.372	IPTU	101.24.0231483	0003	12/03/2024	364894/2024
DANIELLA MARIA CANDIDA BRAGA FERNANDES	FYN6910	M.TRANS	709.24.2574222	0001	06/03/2024	418772/2024
DANIELLA SAMARA SOUZA DA SILVA	231.504	TFFP/FX	406.24.0533525	0001	27/03/2024	392420/2024
DANIELLA SERRANO DA CUNHA	EFE7687	M.TRANS	709.24.2601261	0001	20/03/2024	429120/2024
DANIELLA SERRANO DA CUNHA EIRELI	270.489	TFFP/FX	406.24.0547320	0001	27/03/2024	398938/2024
DANIELLE ALVES DE PAIVA	251.988	MULTA	704.24.2584139	0001	26/03/2024	411513/2024
DANIELLE ALVES WINTERLY	170.101	TFFP/FX	406.24.0516667	0001	27/03/2024	383086/2024
DANIELLE APARECIDA DE SOUZA SANTOS		P.PUBL	707.24.0276415	0003	29/03/2024	413881/2024
DANIELLE BARBOSA AIROLD	018.010.071.000	IPTU	101.24.0130506	0003	01/03/2024	354720/2024
DANIELLE CARMONA PICCHI	FRK2C88	M.TRANS	709.24.2605657	0001	22/03/2024	430970/2024
DANIELLE CASSIANO MORIM DE OLIVEIRA	010.038.090.001	IPTU	101.23.2966911	0006	03/03/2024	345779/2024
DANIELLE CASSIANO MORIM DE OLIVEIRA	010.038.090.001	IPTU	101.23.2966912	0006	03/03/2024	345780/2024
DANIELLE CRISTINA VARGAS ARAUJO	306.652	ISSQNSN	430.24.3165879	0001	20/06/2023	410532/2024
DANIELLE CRISTINA VARGAS ARAUJO	306.652	ISSQNSN	430.24.3165878	0001	22/05/2023	410531/2024
DANIELLE CRISTINA VARGAS ARAUJO	306.652	ISSQNSN	430.24.3165876	0001	20/03/2023	410529/2024
DANIELLE CRISTINA VARGAS ARAUJO	306.652	ISSQNSN	430.24.3165882	0001	20/12/2023	410535/2024
DANIELLE CRISTINA VARGAS ARAUJO	306.652	ISSQNSN	430.24.3165880	0001	20/07/2023	410533/2024
DANIELLE CRISTINA VARGAS ARAUJO	306.652	ISSQNSN	430.24.3165877	0001	20/04/2023	410530/2024
DANIELLE CRISTINA VARGAS ARAUJO	306.652	ISSQNSN	430.24.3165881	0001	20/09/2023	410534/2024
DANIELLE DA ROCHA SOUZA	522.010.006.000	IPTU	101.24.0231729	0003	12/03/2024	364914/2024
DANIELLE DA SILVA LUCHERINI	019.007.026.144	IPTU	101.24.0137150	0003	01/03/2024	355306/2024
DANIELLE DA SILVA REZENDE	242.552	TFFP/FX	406.24.0537213	0001	27/03/2024	394317/2024
DANIELLE DE ANGELIS MAZIEIRO	GBS1959	M.TRANS	709.24.2607195	0001	22/03/2024	431834/2024
DANIELLE DE CASSIA FRANCO	532.100.028.132	IPTU	101.24.0243565	0003	12/03/2024	366333/2024
DANIELLE DE MELO DE FREITAS SILVA	511.001.048.157	IPTU	101.24.0218655	0003	15/03/2024	363150/2024
DANIELLE DELLA MONICA FURLANETTO	EVI2677	M.TRANS	709.24.2592260	0001	15/03/2024	424696/2024
DANIELLE FERNANDES	DDI1987	M.TRANS	709.24.2603207	0001	22/03/2024	429854/2024
DANIELLE FERNANDES BORGES ALVES	DIA8316	M.TRANS	709.24.2585666	0001	15/03/2024	421694/2024
DANIELLE FERNANDES BORGES ALVES	521.020.042.080	IPTU	101.24.0226691	0003	12/03/2024	364341/2024
DANIELLE FERNANDES GUANDELINI	175.478	TFFP/FX	406.24.0517932	0001	27/03/2024	383783/2024
DANIELLE FERREIRA DE MELO		ISS CC	705.23.2803183	0009	07/03/2024	411932/2024
DANIELLE GALETTI ACOSTA	262.127	TFFP/FX	406.24.0544246	0001	27/03/2024	397595/2024
DANIELLE JURADO DE FARIA	244.145	TFFP/FX	406.24.0537743	0001	27/03/2024	394575/2024
DANIELLE KOZIKAS PRADO SERRALHERIA - ME	215.835	TFFP/FX	406.24.0528961	0001	27/03/2024	389933/2024
DANIELLE MANIEZO DE ANGELO - ME	218.273	TFFP/FX	406.24.0529698	0001	27/03/2024	390363/2024
DANIELLE MELLO DO NASCIMENTO	197.865	TFFP/FX	406.24.0524033	0001	27/03/2024	387322/2024
DANIELLE MOURA ZANZERI	237.528	TFFP/FX	406.24.0535497	0001	27/03/2024	393469/2024
DANIELLE MOURA ZANZERI	002.001.032.017	IPTU	101.24.0016109	0003	12/03/2024	346888/2024
DANIELLE MOURA ZANZERI	237.528	TFSANIT	407.24.0260117	0002	27/03/2024	409561/2024
DANIELLE PANDOLFI CARRIEL DE SOUSA	027.153.002.034	IPTU	101.24.0181088	0003	12/03/2024	359167/2024
DANIELLE PIMENTEL SANTANA		PP/FUNE	702.23.4009191	0010	12/03/2024	411137/2024
DANIELLE RAMOS DIAS FERRARI	FSX1A13	M.TRANS	709.24.2597231	0001	20/03/2024	427120/2024
DANIELLE REZENDE DA ROSA FERNANDES CAMACHO - EPP	214.512	TFFP/FX	406.24.0528512	0001	27/03/2024	389695/2024
DANIELLE SANTOS JERONIMO	003.047.017.427	IPTU	101.24.0033683	0003	17/03/2024	348381/2024
DANIELLE STEFANI MARINI BUCCIERI	FEW9H11	M.TRANS	709.24.2592247	0001	15/03/2024	424691/2024
DANIELLE TEIXEIRA RODRIGUES	292.308	TFFP/FX	406.24.0556184	0001	27/03/2024	402752/2024
DANIELLE THAIS ARAUJO SILVA PARRAS	QWY1J72	M.TRANS	709.24.2572174	0001	06/03/2024	417693/2024
DANIELLE TOMAZ DA SILVA	329.570	TFFP/FX	406.24.0569723	0001	27/03/2024	407776/2024
DANIELLE YOSHIE CAMARGO TANIUTI SERVICOS	270.530	TFFP/FX	406.24.0547337	0001	27/03/2024	398946/2024
DANIELLI FERREIRA SAKIMOTO	EZD9029	M.TRANS	709.24.2608642	0001	22/03/2024	432624/2024
DANIELLI FRANCO MARTOS	267.901	TFFP/FX	406.24.0546345	0001	27/03/2024	398499/2024
DANIELLI MAIA FERNANDES	FJY8209	M.TRANS	709.24.2587446	0001	15/03/2024	422548/2024

DANIELLY FONTOURA FRANCHI FARIA	EXG1H68	M.TRANS	709.24.2582153	0001	11/03/2024	419955/2024
DANIELLY MONTALVAO SANTOS DE SOUZA	KW78J73	M.TRANS	709.24.2607665	0001	22/03/2024	432098/2024
DANIELSON DE JESUS SANTOS	252.438	TFFP/FX	406.24.0540644	0001	27/03/2024	395946/2024
DANIELY CASTILHO ALONSO GARCIA	DUG5830	M.TRANS	709.24.2603168	0001	22/03/2024	429838/2024
DANIELY GOMES DE LIMA	521.444.019.000	IPTU	101.24.0230801	0003	12/03/2024	364770/2024
DANIENE RUFINO TAVARES	247.054	TFFP/FX	406.24.0538731	0001	27/03/2024	395056/2024
DANIETE ARAUJO DE JESUS	174.110	TFFP/FX	406.24.0517589	0001	27/03/2024	383584/2024
DANIILA FABIANA GERLIN	141.059	TFFP/FX	406.24.0511390	0001	27/03/2024	380161/2024
DANIILA IGNES PEREIRA MARQUES	512.100.066.115	IPTU	101.24.0225415	0003	12/03/2024	364174/2024
DANIILA VANESSA GONZALEZ TENORIO PSICOLOGIA LTDA	337.526	TFFP/FX	406.23.3193801	0004	18/03/2024	375368/2024
DANILDE DE CARVALHO ROCHA	CLA0H75	M.TRANS	709.24.2571314	0001	06/03/2024	417220/2024
DANILLO BRITO DAMASCENO DA SILVA	JSI9H94	M.TRANS	709.24.2596900	0001	20/03/2024	426948/2024
DANILLO GUSTAVO BORGES	243.732	TFFP/FX	406.24.0537607	0001	27/03/2024	394509/2024
DANILO ALEXANDRE MACHADO RELIGIOSO	COI0C29	M.TRANS	709.24.2593228	0001	15/03/2024	425214/2024
DANILO ALVES DE PAULA	ATF9067	M.TRANS	709.24.2606506	0001	22/03/2024	431488/2024
DANILO AMEIXEIRO NOGUEIRA - USUFRUTUARIO	010.035.071.012	IPTU	101.24.0090982	0003	15/03/2024	352120/2024
DANILO ANGRIMANI SOBRINHO MIDIA PRODUcoes ME	227.814	TFFP/FX	406.24.0532447	0001	27/03/2024	391854/2024
DANILO ANTONIO CERGOLO	521.030.001.072	IPTU	101.24.0227156	0003	12/03/2024	364374/2024
DANILO ANTONIO CERGOLO	533.013.035.000	IPTU	101.24.0249042	0003	16/03/2024	367364/2024
DANILO ANTONIO CERGOLO	022.024.027.142	IPTU	101.24.0154323	0003	12/03/2024	356882/2024
DANILO ANTONIO CERGOLO TRANSPORTES ME	153.188	TFFP/FX	406.24.0513403	0001	27/03/2024	381247/2024
DANILO APARECIDO ESTROGUEIA TORTOLA	025.117.052.299	IPTU	101.24.0171998	0003	17/03/2024	358348/2024
DANILO APRIGIO DE SOUZA	CPJ0H91	M.TRANS	709.24.2601804	0001	20/03/2024	429414/2024
DANILO ARCI	AZF4B11	M.TRANS	709.24.2598467	0001	20/03/2024	427742/2024
DANILO AUGUSTO DOS SANTOS	109.318	TFFP/FX	406.24.0507038	0001	27/03/2024	377969/2024
DANILO AUGUSTO FERREIRA	013.002.050.000	IPTU	101.24.0107420	0003	12/03/2024	353040/2024
DANILO AUGUSTO SANTOS DE LIMA	267.626	TFFP/FX	406.24.0546238	0001	27/03/2024	398452/2024
DANILO B MARUJO-SERV.DE ESCRIT.E APOIO ADMINIST.	296.758	TFFP/FX	406.24.0558175	0001	27/03/2024	403589/2024
DANILO BARBOSA DE SOUSA	024.019.137.164	IPTU	101.24.0161044	0003	15/03/2024	357503/2024
DANILO BATAGLIA PINHEIRO	224.798	TFFP/FX	406.24.0531774	0001	27/03/2024	391517/2024
DANILO BATISTA FERREIRA	033.088.085.000	IPTU	101.24.0209478	0003	16/03/2024	361971/2024
DANILO BEZERRA DOS SANTOS	254.193	TFFP/FX	406.24.0541283	0001	27/03/2024	396231/2024
DANILO BONGIOVANNI POLTRONIERI	FZJ3053	M.TRANS	709.24.2615593	0001	28/03/2024	433021/2024
DANILO BOTTECHIA MASSINI	002.073.021.192	IPTU	101.24.0022787	0003	12/03/2024	347358/2024
DANILO BUENO MARUJO ME	216.173	TFFP/FX	406.24.0529068	0001	27/03/2024	389996/2024
DANILO C.GARCIA REPRESENTACOES - ME	241.122	TFFP/FX	406.24.0536724	0001	27/03/2024	394076/2024
DANILO CARDOSO PEREIRA DA SILVA	FVR0B91	M.TRANS	709.24.2616789	0001	28/03/2024	433705/2024
DANILO CARRIZO MIGUEL	270.839	TFFP/FX	406.24.0547438	0001	27/03/2024	399002/2024
DANILO CASTRO E SILVA	255.986	TFFP/FX	406.24.0541975	0001	27/03/2024	396538/2024
DANILO CASTRO E SILVA	019.032.059.030	IPTU	101.24.0138906	0003	16/03/2024	355460/2024
DANILO CESAR SILVA	DSK5A19	M.TRANS	709.24.2568594	0001	06/03/2024	416132/2024
DANILO COLOMBO	620.102.046.000	IPTU	101.24.0259716	0003	12/03/2024	368998/2024
DANILO CONCEICAO SILVA		PP/FUNE	702.23.4014361	0003	19/03/2024	411260/2024
DANILO COSTA DE PAULO	021.007.070.370	IPTU	101.24.0147891	0003	16/03/2024	356370/2024
DANILO CRISTIAN LEONEL - LOCADORA E BUFFET - ME	190.540	TFFP/FX	406.24.0521937	0001	27/03/2024	386078/2024
DANILO DANIEL DA SILVA	212.940	TFFP/FX	406.24.0528200	0001	27/03/2024	389524/2024
DANILO DE ALMEIDA CARVALHO	259.417	TFFP/FX	406.24.0543230	0001	27/03/2024	397147/2024
DANILO DE ANDRADE	JUJ1282	M.TRANS	709.24.2585012	0001	15/03/2024	421360/2024
DANILO DE FREITAS EIRAS	AGP5C73	M.TRANS	709.24.2596929	0001	20/03/2024	426959/2024
DANILO DE FREITAS ROSSINHOLI	ERX5824	M.TRANS	709.24.2581243	0001	11/03/2024	419482/2024
DANILO DE JESUS SANTOS	EGO1C07	M.TRANS	709.24.2590799	0001	15/03/2024	423970/2024
DANILO DE MELO QUINTELA	GCW9I88	M.TRANS	709.24.2587807	0001	15/03/2024	422732/2024
DANILO DINIZ DA COSTA	QPN6F50	M.TRANS	709.24.2598488	0001	20/03/2024	427754/2024
DANILO DOS SANTOS HENRIQUE	DKH5J54	M.TRANS	709.24.2598223	0001	20/03/2024	427611/2024
DANILO DOS SANTOS LOPES SERVICOS	292.973	TFFP/FX	406.24.0556496	0001	27/03/2024	402867/2024
DANILO EDUARDO RANGEL	EIH0676	M.TRANS	709.24.2583863	0001	11/03/2024	420862/2024
DANILO F.DE FREITAS AUDIOVISUAIS	187.141	TFFP/FX	406.24.0520987	0001	27/03/2024	385543/2024
DANILO FERNANDES DE ARAUJO	DCG4353	M.TRANS	709.24.2580812	0001	11/03/2024	419238/2024
DANILO FERNANDES DE ARAUJO	DCG4353	M.TRANS	709.24.2591449	0001	15/03/2024	424302/2024
DANILO FERNANDES DE BARROS	001.068.256.235	IPTU	101.24.0012243	0003	12/03/2024	346665/2024
DANILO FERNANDES GREGIO		ISS CC	705.23.3237160	0003	18/03/2024	413649/2024
DANILO FRANCISCO DA ROCHA	018.029.079.008	IPTU	101.24.0131799	0003	17/03/2024	354815/2024
DANILO FREIRE BARBOSA	FC58A12	M.TRANS	709.24.2604045	0001	22/03/2024	430285/2024
DANILO FREITAS MARQUES GARCIA	174.936	TFFP/FX	406.24.0517803	0001	27/03/2024	383710/2024
DANILO G. DE MEDEIROS LTDA	318.554	TFFP/FX	406.24.0566957	0001	27/03/2024	406922/2024
DANILO GALAN DA SILVA	510.100.041.037	IPTU	101.24.0213674	0003	12/03/2024	362511/2024
DANILO GANDRA BATISTA	260.057	TFFP/FX	406.24.0543465	0001	27/03/2024	397252/2024
DANILO GOMES FERREIRA	524.219.021.000	IPTU	101.24.0236316	0003	15/03/2024	365513/2024
DANILO GUEDES DE ARAUJO	004.047.062.115	IPTU	101.24.0043470	0003	15/03/2024	349237/2024
DANILO GUILHERME GOUVEIA LOPES	DUW3180	M.TRANS	709.24.2584396	0001	15/03/2024	421044/2024
DANILO HENRIQUE MARTINS	006.050.003.027	IPTU	101.24.0064599	0003	12/03/2024	350707/2024
DANILO HENRIQUE SANTOS	003.121.008.174	IPTU	101.24.0037759	0003	17/03/2024	348793/2024
DANILO HENRIQUE SANTOS	271.666	TFFP/FX	406.24.0547730	0001	27/03/2024	399130/2024
DANILO HUASCAR BALLESTEROS BOZO	127.128	TFFP/FX	406.24.0509378	0001	27/03/2024	379065/2024
DANILO IMPERIO	BT26G56	M.TRANS	709.24.2616336	0001	28/03/2024	433441/2024
DANILO LANDINI - ESPOLIO	005.031.016.000	IPTU	101.24.0052379	0003	12/03/2024	349865/2024
DANILO LIMA DE RAMOS		ISS CC	705.23.3201269	0004	25/03/2024	413641/2024
DANILO LIMA SANTOS	DYP1325	M.TRANS	709.24.2573473	0001	06/03/2024	418382/2024
DANILO LIMA TUNES	236.517	TFFP/FX	406.24.0535167	0001	27/03/2024	393293/2024
DANILO LONGO HATAKA	003.127.023.000	IPTU	101.24.0038719	0003	17/03/2024	348896/2024
DANILO LOPES DE OLIVEIRA	265.167	TFFP/FX	406.24.0545360	0001	27/03/2024	398071/2024
DANILO LOPES SANTOS	FSM7I86	M.TRANS	709.24.2565036	0001	06/03/2024	414544/2024
DANILO MAIONI DE ASSIS JUNIOR	171.408	TFSANIT	407.24.0258989	0002	27/03/2024	409169/2024
DANILO MAIONI DE ASSIS JUNIOR	171.408	TFFP/FX	406.24.0516952	0001	27/03/2024	383250/2024
DANILO MAQUEDA		MULTA	704.24.2551734	0001	05/03/2024	411431/2024
DANILO MARTINS DA SILVA	EIM6I85	M.TRANS	709.24.2573634	0001	06/03/2024	418445/2024
DANILO MARTINS DE CARVALHO	FMC5I59	M.TRANS	709.24.2567578	0001	06/03/2024	415630/2024
DANILO MARTINS SENACHI	FRH3G71	M.TRANS	709.24.2607541	0001	22/03/2024	432027/2024
DANILO MENDES	EHF6G65	M.TRANS	709.24.2593826	0001	15/03/2024	425525/2024
DANILO MENDO RAIMUNDO	GDT4292	M.TRANS	709.24.2591857	0001	15/03/2024	424509/2024
DANILO MESSIAS GOMES DA SILVA	325.326	TFFP/FX	406.24.0568629	0001	27/03/2024	407440/2024
DANILO MONTESINO GOUVEIA	EWQ5D16	M.TRANS	709.24.2570352	0001	06/03/2024	416835/2024
DANILO MONTESINO GOUVEIA	EWQ5D16	M.TRANS	709.24.2607806	0001	22/03/2024	432163/2024
DANILO MOTA FRIAS - ME	241.417	TFFP/FX	406.24.0536835	0001	27/03/2024	394129/2024
DANILO NUNES DA SILVA	FEY8695	M.TRANS	709.24.2586484	0001	15/03/2024	422065/2024
DANILO NUNES SANTANA	FRV0F18	M.TRANS	709.24.2596863	0001	20/03/2024	426928/2024
DANILO NUNES SANTOS	MCA3A54	M.TRANS	709.24.2572789	0001	06/03/2024	418008/2024
DANILO OCANHA INSTALACOES ME	257.547	ISS	292.24.4418762	0001	15/03/2024	374762/2024
DANILO OCANHA INSTALACOES ME	257.547	TFFP/FX	406.24.0542551	0001	27/03/2024	396809/2024
DANILO OLIVEIRA DE CAMPOS	144.656	TFFP/FX	406.24.0511941	0001	27/03/2024	380458/2024
DANILO OLIVEIRA MATOS	EU06801	M.TRANS	709.24.2585914	0001	15/03/2024	421789/2024
DANILO PEREIRA - ME	230.138	TFFP/FX	406.24.0533080	0001	27/03/2024	392194/2024
DANILO PEREIRA BRAVIN	016.015.127.151	IPTU	101.24.0123223	0003	12/03/2024	354197/2024
DANILO PEREIRA COPPINI	183.477	TFFP/FX	406.24.0519971	0001	27/03/2024	384952/2024



DANILO PERES DE OLIVEIRA DESENHOS - ME	236.542	TFFP/FX	406.24.0535179	0001	27/03/2024	393300/2024
DANILO PINHEIRO	012.037.041.015	IPTU	101.24.0103707	0003	15/03/2024	352812/2024
DANILO PINHEIRO DA SILVA	FWQ8C79	M.TRANS	709.24.2581874	0001	11/03/2024	419796/2024
DANILO PIRES LIMA	157.209	TFFP/FX	406.24.0514139	0001	27/03/2024	381676/2024
DANILO POMPERMAYER MANZINI	PZO1B65	M.TRANS	709.24.2583548	0001	11/03/2024	420684/2024
DANILO POMPERMAYER MANZINI	PZO1B65	M.TRANS	709.24.2597149	0001	20/03/2024	427077/2024
DANILO RICARDO BRUNELLI CONSULT.TECN.INFORM LTDA	295.136	TFFP/FX	406.24.0557432	0001	27/03/2024	403266/2024
DANILO RODRIGUES	FXX4G56	M.TRANS	709.24.2597339	0001	20/03/2024	427174/2024
DANILO RODRIGUES DE OLIVEIRA	025.033.030.003	IPTU	101.24.0166409	0003	17/03/2024	357948/2024
DANILO ROTONDO SILVA	269.837	TFFP/FX	406.24.0547098	0001	27/03/2024	398836/2024
DANILO SANTANA GERON	002.052.018.000	IPTU	101.24.0019968	0003	12/03/2024	347134/2024
DANILO SCHIAVON CARNEIRO	523.305.001.000	CIP	105.24.0273261	0003	29/03/2024	372192/2024
DANILO SCHIAVON CARNEIRO	523.305.002.000	IPTU	101.24.0234621	0003	12/03/2024	365251/2024
DANILO SCHIAVON CARNEIRO	523.305.001.000	IPTU	101.24.0234620	0003	12/03/2024	365250/2024
DANILO SILVA BARBOZA	029.024.005.000	IPTU	101.24.0183659	0003	12/03/2024	359383/2024
DANILO SILVA SANTOS	DNB7281	M.TRANS	709.24.2600871	0001	20/03/2024	428909/2024
DANILO STOCCO - ME	224.363	TFFP/FX	406.24.0531643	0001	27/03/2024	391447/2024
DANILO TADEU DE RESENDE	020.006.001.071	IPTU	101.24.0140962	0003	15/03/2024	355638/2024
DANILO TAVARES NUNES	027.024.078.000	IPTU	101.24.0176657	0003	12/03/2024	358802/2024
DANILO TIAGO	198.694	TFFP/FX	406.24.0524289	0001	27/03/2024	387475/2024
DANILO TIAGO DA SILVA	FFJ0587	M.TRANS	709.24.2593041	0001	15/03/2024	425111/2024
DANILO TOREL BARACHO	272.354	TFFP/FX	406.24.0548002	0001	27/03/2024	399256/2024
DANILO VASCONCELOS SAMPAIO	257.760	TFFP/FX	406.24.0542624	0001	27/03/2024	396848/2024
DANILO VERMUD GORDO	002.073.013.039	IPTU	101.24.0022199	0003	12/03/2024	347310/2024
DANILO VIDAL RIBEIRO - ESPOLIO		ISS CC	705.23.2805342	0009	07/03/2024	412557/2024
DANILO VIDAL RIBEIRO - ESPOLIO	510.104.117.000	IPTU	101.24.0214713	0003	12/03/2024	362637/2024
DANILO VILELA DE MORAES	024.019.167.135	IPTU	101.24.0161897	0003	15/03/2024	357605/2024
DANILO VINICIUS VILARDI	EZB6558	M.TRANS	709.24.2586738	0001	15/03/2024	422189/2024
DANILO WILIAN DA SILVA	EJ71H51	M.TRANS	709.24.2592623	0001	15/03/2024	424879/2024
DANIMAR EQUIPAMENTOS INDUSTRIAIS EIRELI - EPP	221.765	TFFP/FX	406.24.0530800	0001	27/03/2024	390987/2024
DANISETE DE LIMA	115.601	TFFP/FX	406.24.0507772	0001	27/03/2024	378321/2024
DANIZA - COMERCIO DE TUBOS E CONEXOES LTDA	154.437	TFFP/FX	406.24.0513626	0001	27/03/2024	381378/2024
DANLARR COM.DE PECAS E SERV.DE MEC.P/AUTOM. LTD	186.207	TFFP/FX	406.24.0520728	0001	27/03/2024	385383/2024
DANNY CARDELOTE DO CARMO	CVC7B64	M.TRANS	709.24.2599548	0001	20/03/2024	428239/2024
DANNY MARTYN VAN DE GROES	013.034.080.000	IPTU	101.24.0110221	0003	12/03/2024	353196/2024
DANNY PETS LTDA	305.672	TFFP/FX	406.24.0561875	0001	27/03/2024	405082/2024
DANNY SULLIVAN NEVES SOARES DA SILVA MIN	DSM4G29	M.TRANS	709.24.2566757	0001	06/03/2024	415315/2024
DANPOLYMERS PROMOCOES EM VENDAS EIRELI - ME	240.599	TFFP/FX	406.24.0536520	0001	27/03/2024	393978/2024
DANRAF COMERCIO E CONFECCOES - EIRELI - ME	046.098	TFFP/FX	406.24.0501794	0001	27/03/2024	375861/2024
DANTAS & BARBOSA EMPREEND. E PARTICIPACOES LTDA	320.616	TFFP/FX	406.24.0567447	0001	27/03/2024	407094/2024
DANTAS & SILVA OPERACOES E INVESTIMENTOS LTDA	287.581	TFFP/FX	406.24.0554068	0001	27/03/2024	401895/2024
DANTAS E OLIVEIRA-BAR DO PEIXE LTDA-ME	265.304	TFFP/FX	406.24.0545411	0001	27/03/2024	398090/2024
DANTAS E OLIVEIRA-BAR DO PEIXE LTDA-ME	265.304	TFSANIT	407.24.0261014	0002	27/03/2024	409937/2024
DANTAS INSTALACOES E MONTAGENS DE ESQUADRIAS LTD	160.701	TFFP/FX	406.24.0514779	0001	27/03/2024	382031/2024
DANTAS REPRESENTACAO DE RELOGIOS LTDA	299.396	TFFP/FX	406.24.0559259	0001	27/03/2024	404031/2024
DANTAS REPRESENTACAO DE RELOGIOS LTDA	299.396	ISS	292.24.4323518	0001	15/01/2024	374412/2024
DANTAS SERVICOS ADMINISTRATIVOS LTDA	334.339	TFFP/FX	406.24.0571083	0001	27/03/2024	408151/2024
DANTAS SILVA GESTAO PATRIMONIAL LTDA	BMW6A68	M.TRANS	709.24.2588882	0001	15/03/2024	423041/2024
DANTAS SILVA GESTAO PATRIMONIAL LTDA	BMW6A68	M.TRANS	709.24.2588328	0001	15/03/2024	422866/2024
DANTAS SILVA GESTAO PATRIMONIAL LTDA	BMW6A68	M.TRANS	709.24.2604811	0001	22/03/2024	430540/2024
DANTAS SILVA GESTAO PATRIMONIAL LTDA	BMW6A68	M.TRANS	709.24.2588625	0001	15/03/2024	422960/2024
DANTAS SILVA GESTAO PATRIMONIAL LTDA	ERS7A90	M.TRANS	709.24.2567058	0001	06/03/2024	415422/2024
DANTAS SILVA GESTAO PATRIMONIAL LTDA	ERS7A90	M.TRANS	709.24.2589017	0001	15/03/2024	423086/2024
DANTAS SILVA GESTAO PATRIMONIAL LTDA	ERS7A90	M.TRANS	709.24.2604708	0001	22/03/2024	430511/2024
DANTAS SILVA GESTAO PATRIMONIAL LTDA	ERS7A90	M.TRANS	709.24.2567301	0001	06/03/2024	415499/2024
DANTE CECCATO FRAZAO	267.113	TFFP/FX	406.24.0546055	0001	27/03/2024	398363/2024
DANTE PAULINI REPRESENTACOES LTDA	289.672	TFFP/FX	406.24.0555019	0001	27/03/2024	402261/2024
DANTO PARTICIPACOES LTDA - ME	213.997	TFFP/FX	406.24.0528340	0001	27/03/2024	389603/2024
DANTON ALVES DE SOUSA - ME	208.488	TFFP/FX	406.24.0526913	0001	27/03/2024	388823/2024
DANUBENS GONCALVES DE OLIVEIRA	032.040.040.000	IPTU	101.24.0202086	0003	17/03/2024	361075/2024
DANUBIA FERNANDES MORAES	016.015.138.340	IPTU	101.24.0123768	0003	12/03/2024	354258/2024
DANUBIA MANUELA MIGUEL DE LIMA	GBP6145	M.TRANS	709.24.2581424	0001	11/03/2024	419586/2024
DANUBIA PEREIRA DE ALMEIDA	248.602	TFFP/FX	406.24.0539274	0001	27/03/2024	395295/2024
DANUBIA SANTANA DA SILVA STUDIO DE EMBELEZAMENTO	240.779	TFFP/FX	406.24.0536585	0001	27/03/2024	394011/2024
DANUBIA TRESS CHRISTO	282.750	TFFP/FX	406.24.0551879	0001	27/03/2024	400934/2024
DANUSA BORGES	011.033.116.340	IPTU	101.24.0097090	0003	12/03/2024	352454/2024
DANUSA BORGES VIEIRA DE CARVALHO	227.955	TFFP/FX	406.24.0532494	0001	27/03/2024	391885/2024
DANUSA FRAGOSO SILVESTRE	027.018.010.012	IPTU	101.24.0176460	0003	12/03/2024	358784/2024
DANUSA LIBORATI BLANCO DOS SANTOS	532.510.036.000	IPTU	101.24.0247828	0003	12/03/2024	367060/2024
DANUSA SOUZA MARQUES	332.459	TFFP/FX	406.24.0570513	0001	27/03/2024	408003/2024
DANVER TRANSPORTES & LOGISTICA EIRELI	303.298	ISS	292.24.4420084	0001	15/03/2024	374843/2024
DANY E KELLY COMERCIO DE CALCADOS LTDA ME	215.860	TFFP/FX	406.24.0528976	0001	27/03/2024	389941/2024
DANYEL JOSE DA SILVA	273.653	TFFP/FX	406.24.0548503	0001	27/03/2024	399493/2024
DANYELLA ALVES FERREIRA PEREIRA	263.543	TFFP/FX	406.24.0544756	0001	27/03/2024	397810/2024
DANYELLA VILLEGAS DE LIMA DE OLIVEIRA	530.120.024.000	IPTU	101.24.0238480	0003	12/03/2024	365796/2024
DANYELLE NUNES SILVA	FRE1H03	M.TRANS	709.24.2599703	0001	20/03/2024	428309/2024
DANYLO CEZARIO SILVA DOS SANTOS	EAX3691	M.TRANS	709.24.2582981	0001	11/03/2024	420372/2024
DANYLO DA SILVA BARBOSA	AYH7759	M.TRANS	709.24.2591302	0001	15/03/2024	424237/2024
DANYLO DA SILVA BARBOSA	AYH7759	M.TRANS	709.24.2600747	0001	20/03/2024	428845/2024
DANYLO HAYDEN ARRUDA CRUZ	232.079	TFFP/FX	406.24.0533698	0001	27/03/2024	392511/2024
DAP LOG TRANSPORTE E LOGISTICA EIRELI-ME	233.763	TFFP/FX	406.24.0534274	0001	27/03/2024	392798/2024
DAP LOG TRANSPORTE E LOGISTICA LTDA ME	256.110	TFFP/FX	406.24.0542027	0001	27/03/2024	396553/2024
DAPHNIS DE LAURO - ESPOLIO	402.010.003.000	IPTU	101.24.0212399	0003	15/03/2024	362302/2024
DARA MADALENA BORGES CASTELO BRANCO	CI43F09	M.TRANS	709.24.2581178	0001	11/03/2024	419441/2024
DARBIO WELLINGTON DE OLIVEIRA	CJC4391	M.TRANS	709.24.2574294	0001	06/03/2024	418823/2024
DARBIO WELLINGTON DE OLIVEIRA	522.002.138.201	IPTU	101.24.0231313	0003	12/03/2024	364871/2024
DARCI ALVES CAVALCANTE	ERIOG48	M.TRANS	709.24.2601090	0001	20/03/2024	429034/2024
DARCI DA SILVA	174.499	TFFP/FX	406.24.0517708	0001	27/03/2024	383653/2024
DARCI DA SILVA (ESPOLIO)	006.117.024.064	IPTU	101.24.0067199	0003	12/03/2024	350951/2024
DARCI DE SOUZA LIMA	033.020.064.000	IPTU	101.24.0205985	0003	16/03/2024	361652/2024
DARCI FREITAS	010.038.103.147	IPTU	101.24.0091982	0003	15/03/2024	352162/2024
DARCI FREITAS	004.050.316.034	IPTU	101.24.0044268	0003	15/03/2024	349278/2024
DARCI FREITAS	010.038.103.146	IPTU	101.24.0091981	0003	15/03/2024	352161/2024
DARCI LOPES DE ARAUJO	029.048.012.006	IPTU	101.24.0184491	0003	12/03/2024	359440/2024
DARCI MAGOLO	011.020.013.000	IPTU	101.24.0094598	0003	12/03/2024	352300/2024
DARCI MORI	EZX1724	M.TRANS	709.24.2589335	0001	15/03/2024	423227/2024
DARCI RIZZON	511.306.004.000	IPTU	101.24.0220008	0003	15/03/2024	363472/2024
DARCI RIZZON	511.306.004.000	CIP	105.24.0272511	0003	29/03/2024	371968/2024
DARCI SULLATO - ESPOLIO	011.062.036.000	IPTU	101.24.0099126	0003	12/03/2024	352556/2024
DARCI TELETKA FERRER - ESPOLIO	003.110.031.000	IPTU	101.24.0036782	0003	17/03/2024	348673/2024
DARCI VIRGINIO	137.427	TFFP/FX	406.24.0510861	0001	27/03/2024	379846/2024
DARCIANA CALDEIRA BEZERRA	031.142.050.000	IPTU	101.24.0200024	0003	17/03/2024	360874/2024
DARCILIA DE LURDES MATHEUS	021.013.029.000	IPTU	101.24.0149187	0003	16/03/2024	356470/2024
DARCIO DE OLIVEIRA COSTA	104.706	TFFP/FX	406.24.0506456	0001	27/03/2024	377695/2024



DARCIO GOLCALVES FERREIRA	003.112.001.081	IPTU	101.24.0036984	0003	17/03/2024	348702/2024
DARCY DOS SANTOS DE JESUS - ESPOLIO	019.033.041.000	IPTU	101.24.0139013	0003	16/03/2024	355467/2024
DARCY GOMES DE JESUS	016.021.138.016	IPTU	101.24.0124442	0003	12/03/2024	354325/2024
DARCY LUIZ AGUSTINETTI	242.134	TFFP/FX	406.24.0537083	0001	27/03/2024	394254/2024
DARI ROSEIRA PEDROZO	255.705	TFFP/FX	406.24.0541858	0001	27/03/2024	396486/2024
DARIANE IZILDINHA HERNANDES MENDES	267.833	TFFP/FX	406.24.0546318	0001	27/03/2024	398486/2024
DARIO APARECIDO GENESINI	273.522	TFFP/FX	406.24.0548452	0001	27/03/2024	399463/2024
DARIO DE FREITAS BUENO	015.038.014.012	IPTU	101.24.0117598	0003	09/03/2024	353730/2024
DARIO DE OLIVEIRA	015.029.001.303	IPTU	101.24.0116348	0003	12/03/2024	353616/2024
DARIO DONIZETE SBRANA	524.415.018.000	CIP	105.24.0273531	0003	29/03/2024	372293/2024
DARIO DONIZETE SBRANA	524.415.018.000	IPTU	101.24.0236977	0003	15/03/2024	365615/2024
DARIO DOS ANJOS FERREIRA JUNIOR	BVP8100	M.TRANS	709.24.2563388	0001	06/03/2024	413990/2024
DARIO EVANGELISTA DA SILVA		ISS CC	705.23.2803066	0009	07/03/2024	411905/2024
DARIO FRANCISCO NEGRÍ MARINS	197.544	TFFP/FX	406.24.0523952	0001	27/03/2024	387274/2024
DARIO JERRI DA SILVA	146.561	TFFP/FX	406.24.0512265	0001	27/03/2024	380633/2024
DARIO JOSE DOS REIS	510.100.161.000	IPTU	101.24.0214555	0003	12/03/2024	362611/2024
DARIO LUIZ SERAFIM DA SILVA	ETS7C05	M.TRANS	709.24.2603742	0001	22/03/2024	430131/2024
DARIO ODAIR MAXIMO	260.292	TFFP/FX	406.24.0543550	0001	27/03/2024	397292/2024
DARIO PAULINO DA ROCHA	031.058.028.000	IPTU	101.24.0196656	0003	17/03/2024	360520/2024
DARIO PEREIRA DA SILVA	DLM5B30	M.TRANS	709.24.2587481	0001	15/03/2024	422563/2024
DARIO PIVA FRANCO DE LIMA - ME	198.142	TFFP/FX	406.24.0524140	0001	27/03/2024	387392/2024
DARIO RIBAS DA SILVA	208.819	ISS	292.24.4416998	0001	15/03/2024	374655/2024
DARIO RIBAS DA SILVA	208.819	TFFP/FX	406.24.0527004	0001	27/03/2024	388865/2024
DARIO RODRIGUES GONCALVES	005.007.072.000	IPTU	101.24.0049564	0003	12/03/2024	349624/2024
DARIO TOLENTINO DE SOUZA	GGE4827	M.TRANS	709.24.2569897	0001	06/03/2024	416625/2024
DARIUS TRANSPORTES EIRELI	207.264	TFFP/FX	406.24.0526603	0001	27/03/2024	388676/2024
DARK SIDE EXTREME PERFORMANCE SUPLEM NUTRIC LTDA	283.297	TFFP/FX	406.24.0552116	0001	27/03/2024	401036/2024
DARLA MAIRLA LEANDRO DA SILVA	193.903	TFFP/FX	406.24.0522885	0001	27/03/2024	386639/2024
DARLAN CAVALCANTE	DYE2D58	M.TRANS	709.24.2616979	0001	28/03/2024	433819/2024
DARLENE DIAS DE MORAES	532.531.003.008	IPTU	101.24.0248038	0003	12/03/2024	367091/2024
DARLI FELICIO MADUREIRA	021.057.057.000	IPTU	101.24.0151818	0003	16/03/2024	356683/2024
DARLI LOUREIRO MUCHON - ESPOLIO	026.020.008.003	IPTU	101.24.0173081	0003	12/03/2024	358447/2024
DARLI LOUREIRO MUCHON - ESPOLIO	026.020.008.010	IPTU	101.24.0173088	0003	12/03/2024	358454/2024
DARLI LOUREIRO MUCHON - ESPOLIO	026.020.008.001	IPTU	101.24.0173079	0003	12/03/2024	358445/2024
DARLI LOUREIRO MUCHON - ESPOLIO	026.020.008.009	IPTU	101.24.0173087	0003	12/03/2024	358453/2024
DARLI LOUREIRO MUCHON - ESPOLIO	026.020.008.005	IPTU	101.24.0173083	0003	12/03/2024	358449/2024
DARLI LOUREIRO MUCHON - ESPOLIO	026.020.008.002	IPTU	101.24.0173080	0003	12/03/2024	358446/2024
DARLI LOUREIRO MUCHON - ESPOLIO	026.020.008.004	IPTU	101.24.0173082	0003	12/03/2024	358448/2024
DARLI LOUREIRO MUCHON - ESPOLIO	026.020.008.011	IPTU	101.24.0173089	0003	12/03/2024	358455/2024
DARLI LOUREIRO MUCHON - ESPOLIO	026.020.008.008	IPTU	101.24.0173086	0003	12/03/2024	358452/2024
DARLI LOUREIRO MUCHON - ESPOLIO	026.020.008.012	IPTU	101.24.0173090	0003	12/03/2024	358456/2024
DARLI LOUREIRO MUCHON - ESPOLIO	026.020.008.007	IPTU	101.24.0173085	0003	12/03/2024	358451/2024
DARLI LOUREIRO MUCHON - ESPOLIO	026.020.008.006	IPTU	101.24.0173084	0003	12/03/2024	358450/2024
DARLI RODRIGUES DA SILVA	010.035.076.023	IPTU	101.24.0091021	0003	15/03/2024	352121/2024
DARLLY DA SILVA MACIEL	RF61B88	M.TRANS	709.24.2572411	0001	06/03/2024	417819/2024
DARLY JOSE RODRIGUES		ISS CC	705.23.2807228	0009	07/03/2024	413198/2024
DARPA SERVICOS DE INFORMATICA LTDA	302.988	TFFP/FX	406.24.0560813	0001	27/03/2024	404665/2024
D'ARTAGNAN DIGITALIZACAO DE IMAGENS LTDA - ME	173.690	TFFP/FX	406.24.0517480	0001	27/03/2024	383522/2024
DARTAGNAN RODRIGUES JUNIOR	273.172	TFFP/FX	406.24.0548331	0001	27/03/2024	399409/2024
DARUS DESIGN INDUSTRIA DE MOVEIS LTDA	CQU9I31	M.TRANS	709.24.2588744	0001	15/03/2024	422992/2024
DAS FOOD COMERCIAL EIRELI	272.634	TFFP/FX	406.24.0548103	0001	27/03/2024	399300/2024
DAS GRACAS TRANSPORTES E LOGISTICA DE VEICULOS	258.276	TFFP/FX	406.24.0542808	0001	27/03/2024	396938/2024
DASH AUTOMOTIVE LTDA - ME	202.054	TFFP/FX	406.24.0525223	0001	27/03/2024	387970/2024
DATAFY IT TECNOLOGIA DA INFORMACAO LTDA - ME	242.942	TFFP/FX	406.24.0537349	0001	27/03/2024	394382/2024
DATAMAISS SERVICOS TECNOLOGICOS LTDA	277.080	TFFP/FX	406.24.0549764	0001	27/03/2024	400050/2024
DATILIOS RESTAURANTE LTDA	278.862	TFFP/FX	406.24.0550387	0001	27/03/2024	400331/2024
DAULETE MARTINS GARCIA	033.096.062.000	IPTU	101.24.0209836	0003	16/03/2024	362008/2024
DAUDT BARBOSA	148.123	TFFP/FX	406.24.0512518	0001	27/03/2024	380774/2024
DAUDT BARBOSA	013.030.005.004	IPTU	101.24.0110030	0003	12/03/2024	353187/2024
DAUNIO ANTONIO PINTO MONTEIRO	GI9256	M.TRANS	709.24.2592153	0001	15/03/2024	424648/2024
DAURICIO ASSESS. COM. IMPORT. E EXPORT. LTDA	211.276	TFFP/FX	406.24.0527677	0001	27/03/2024	389254/2024
DAURO DE SOUSA PAES DE BARROS	172.530	TFFP/FX	406.24.0517201	0001	27/03/2024	383385/2024
DAVANICE MENDES MONTEIRO	532.020.008.000	IPTU	101.24.0240433	0003	12/03/2024	365989/2024
DAVI AGRIPINO LEITE	530.105.024.000	IPTU	101.24.0237780	0003	12/03/2024	365715/2024
DAVI ALEXANDRE SILVA	090.881	TFFP/FX	406.24.0504758	0001	27/03/2024	376869/2024
DAVI ALMEIDA DO AMARAL	269.571	TFFP/FX	406.24.0547008	0001	27/03/2024	398794/2024
DAVI ALVES DE ALBUQUERQUE		ISS CC	705.23.2803145	0009	07/03/2024	411922/2024
DAVI ANTONIO DE BARROS	PAP2223	M.TRANS	709.24.2615930	0001	28/03/2024	433209/2024
DAVI APARECIDO GOMES	021.035.031.000	IPTU	101.24.0150226	0003	16/03/2024	356554/2024
DAVI AUGUSTO BOREL BRAGA	FK28E62	M.TRANS	709.24.2597237	0001	20/03/2024	427124/2024
DAVI BATISTA BEZERRA	254.209	TFFP/FX	406.24.0541291	0001	27/03/2024	396235/2024
DAVI BATISTA RUIZ	FPE3427	M.TRANS	709.24.2571779	0001	06/03/2024	417471/2024
DAVI BATISTA RUIZ	FPE3427	M.TRANS	709.24.2571832	0001	06/03/2024	417506/2024
DAVI BATISTA RUIZ	FPE3427	M.TRANS	709.24.2592531	0001	15/03/2024	424829/2024
DAVI BATISTA RUIZ	FPE3427	M.TRANS	709.24.2571837	0001	06/03/2024	417510/2024
DAVI BENICIO TORTORETTI DA SILVA	530.111.042.000	IPTU	101.24.0238039	0003	12/03/2024	365751/2024
DAVI BUENO MARTINS	004.018.187.091	IPTU	101.24.0040966	0003	15/03/2024	349050/2024
DAVI BUENO QUINTINO DA SILVA	236.012	TFFP/FX	406.24.0535023	0001	27/03/2024	393210/2024
DAVI CARVALHO SANTANA	CR75437	M.TRANS	709.24.2598884	0001	20/03/2024	427955/2024
DAVI DA SILVA	CFY6H88	M.TRANS	709.24.2597796	0001	20/03/2024	427392/2024
DAVI DA SILVA CARVALHO	530.104.010.000	IPTU	101.24.0237703	0003	12/03/2024	365704/2024
DAVI DA SILVA CARVALHO		ISS CC	705.23.2805159	0009	07/03/2024	412502/2024
DAVI DA SILVA SABATINI	GFD7589	M.TRANS	709.24.2589336	0001	15/03/2024	423228/2024
DAVI DE ANDRADE LIMA		ISS CC	705.23.2805573	0009	07/03/2024	412627/2024
DAVI DE ASEVEDO BATISTA		ISS CC	705.23.2806613	0009	07/03/2024	412989/2024
DAVI DE OLIVEIRA GORDO	012.037.008.027	IPTU	101.24.0103595	0003	15/03/2024	352805/2024
DAVI DOS REIS DA CONCEICAO	QUE7E04	M.TRANS	709.24.2595717	0001	15/03/2024	426565/2024
DAVI DOS SANTOS FREIRE	533.324.045.000	IPTU	101.24.0253289	0003	16/03/2024	367953/2024
DAVI FELITTI	271.794	TFFP/FX	406.24.0547782	0001	27/03/2024	399149/2024
DAVI GOMES FERREIRA NETO	FUH3A39	M.TRANS	709.24.2593476	0001	15/03/2024	425324/2024
DAVI JOSE DA SILVA	PEF5E16	M.TRANS	709.24.2594408	0001	15/03/2024	425843/2024
DAVI JOSE DE SOUSA - EPP	235.080	TFFP/FX	406.24.0534700	0001	27/03/2024	393039/2024
DAVI LEANDRO LAMUCIO REIS	512.028.094.144	IPTU	101.24.0222659	0003	12/03/2024	363755/2024
DAVI LINCOLN MOREIRA	FEI0455	M.TRANS	709.24.2585270	0001	15/03/2024	421493/2024
DAVI MACIEL FERREIRA	031.038.058.177	IPTU	101.24.0195872	0003	17/03/2024	360434/2024
DAVI MANOEL TARGINO	139.817	TFFP/FX	406.24.0511210	0001	27/03/2024	380045/2024
DAVI MILE JORGE	EJP1189	M.TRANS	709.24.2583830	0001	11/03/2024	420843/2024
DAVI NOVAES LEITE	EXK0D98	M.TRANS	709.24.2571411	0001	06/03/2024	417261/2024
DAVI NUNES PINA	195.011	TFFP/FX	406.24.0523246	0001	27/03/2024	386847/2024
DAVI OLIVEIRA FERNANDES	162.936	TFFP/FX	406.24.0515209	0001	27/03/2024	382279/2024
DAVI PASTOR FERREIRA	003.107.001.013	IPTU	101.24.0036543	0003	20/03/2024	348650/2024
DAVI PATERNO	EQF7178	M.TRANS	709.24.2587242	0001	15/03/2024	422451/2024
DAVI PEREIRA DA SILVA	018.080.018.000	IPTU	101.24.2563379	0001	19/03/2024	369334/2024
DAVI PEREIRA DOS SANTOS	DQV1832	M.TRANS	709.24.2583752	0001	11/03/2024	420797/2024

DAVI QUIRINO DA SILVA	223.696	TFFP/FX	406.24.0531408	0001	27/03/2024	391320/2024
DAVI RAFAEL ALMEIDA DE OLIVEIRA	205.280	TFFP/FX	406.24.0526073	0001	27/03/2024	388403/2024
DAVI RAMINIELLI DOS SANTOS	DNIN978	M.TRANS	709.24.2598496	0001	20/03/2024	427758/2024
DAVI RIBEIRO DO NASCIMENTO	CGX0472	M.TRANS	709.24.2586196	0001	15/03/2024	421915/2024
DAVI RICARDO LIMA DE OLIVEIRA	DEG9B31	M.TRANS	709.24.2584600	0001	15/03/2024	421164/2024
DAVI RICARDO LIMA DE OLIVEIRA	DEG9B31	M.TRANS	709.24.2583805	0001	11/03/2024	420828/2024
DAVI RICARDO LIMA DE OLIVEIRA	DEG9B31	M.TRANS	709.24.2595986	0001	15/03/2024	426732/2024
DAVI RICARDO LIMA DE OLIVEIRA	DEG9B31	M.TRANS	709.24.2573422	0001	06/03/2024	418349/2024
DAVI RICARDO LIMA DE OLIVEIRA	DEG9B31	M.TRANS	709.24.2574808	0001	06/03/2024	419111/2024
DAVI RICARDO LIMA DE OLIVEIRA	DEG9B31	M.TRANS	709.24.2595814	0001	15/03/2024	426632/2024
DAVI RICARDO LIMA DE OLIVEIRA	DEG9B31	M.TRANS	709.24.2584345	0001	15/03/2024	421012/2024
DAVI SILAS DE FARIA GUIMARAES	019.008.030.000	IPTU	101.24.0137319	0003	16/03/2024	355327/2024
DAVI SILVA DAVINO	092.332	TFFP/FX	406.24.0504904	0001	27/03/2024	376950/2024
DAVI SILVA DE ARAUJO	CDC3461	M.TRANS	709.24.2601599	0001	20/03/2024	429300/2024
DAVI SILVA DE ARAUJO	CDC3461	M.TRANS	709.24.2608029	0001	22/03/2024	432296/2024
DAVI SILVA DE ARAUJO	CDC3461	M.TRANS	709.24.2601255	0001	20/03/2024	429114/2024
DAVI SILVA ROCHA	250.560	TFFP/FX	406.24.0539979	0001	27/03/2024	395639/2024
DAVI SIMPLICIO DA SILVA	134.587	TFFP/FX	406.24.0510443	0001	27/03/2024	379626/2024
DAVI VELASCO BRITO	620.540.029.000	IPTU	101.24.0261098	0003	12/03/2024	369236/2024
DAVID ALBERTINI	273.716	TFFP/FX	406.24.0548530	0001	27/03/2024	399505/2024
DAVID ANDRESSON REINALDO PINTO	015.029.001.214	IPTU	101.24.0116259	0003	12/03/2024	353608/2024
DAVID BERNI ALVES	213.729	TFFP/FX	406.24.0528256	0001	27/03/2024	389554/2024
DAVID BRASIL QUEIROZ	001.024.060.137	IPTU	101.24.0004986	0003	12/03/2024	346261/2024
DAVID BRASIL QUEIROZ	001.024.060.044	IPTU	101.24.0004893	0003	15/03/2024	346253/2024
DAVID BRASIL QUEIROZ COR. DE SEG. DE VIDA LTDA	279.853	TFFP/FX	406.24.0550775	0001	27/03/2024	400496/2024
DAVID CARNEIRO DA SILVA	BEN5D97	M.TRANS	709.24.2583021	0001	11/03/2024	420391/2024
DAVID CHRISTIAN ALVES TANNURI	029.121.029.000	IPTU	101.24.0186664	0003	12/03/2024	359596/2024
DAVID CIOLA	067.486	P.PUBL	707.24.0276022	0003	29/03/2024	413740/2024
DAVID DA COSTA FERREIRA	521.400.033.460	CIP	105.24.0273001	0003	29/03/2024	372125/2024
DAVID DA COSTA FERREIRA	521.400.033.459	CIP	105.24.0273000	0003	29/03/2024	372124/2024
DAVID DA SILVA GARCINO	314.083	TFFP/FX	406.24.0565467	0001	27/03/2024	406409/2024
DAVID DE AGUIAR E SILVA	FIT8E04	M.TRANS	709.24.2569412	0001	06/03/2024	416427/2024
DAVID DE LIMA	CAB4984	M.TRANS	709.24.2587060	0001	15/03/2024	422352/2024
DAVID DE MELO PAES	007.074.161.346	IPTU	101.24.0075351	0003	12/03/2024	351372/2024
DAVID DE MELO PAES	007.074.161.346	IPTU	101.23.3220009	0003	02/03/2024	345977/2024
DAVID DE MELO PAES BAR E RESTAURANTE LTDA	285.435	MULTA	704.24.2528533	0001	04/03/2024	411422/2024
DAVID DE MELO PAES BAR E RESTAURANTE LTDA	285.435	TFFP/FX	406.24.0553084	0001	27/03/2024	401437/2024
DAVID DE MELO PAES CONSUL. E PARTICIPACAO LTDA	283.346	TFFP/FX	406.24.0552142	0001	27/03/2024	401045/2024
DAVID DE MELO SARAUZA	FMA2J31	M.TRANS	709.24.2582777	0001	11/03/2024	420270/2024
DAVID DE OLIVEIRA	004.067.115.000	IPTU	101.24.0046722	0003	15/03/2024	349437/2024
DAVID DE OLIVEIRA	015.118.019.000	IPTU	101.24.0121019	0003	12/03/2024	354019/2024
DAVID DE OLIVEIRA LEUTZ	PGN3E81	M.TRANS	709.24.2599981	0001	20/03/2024	428426/2024
DAVID DE SOUSA COSTA	ERC7B37	M.TRANS	709.24.2601979	0001	20/03/2024	429525/2024
DAVID DE SOUZA CORREA	EWX7F40	M.TRANS	709.24.2581334	0001	11/03/2024	419537/2024
DAVID DE SOUZA LIMA	623.712.020.000	IPTUTCE	103.24.0262748	0003	17/03/2024	370967/2024
DAVID DIAS ROCHA	FSF7A04	M.TRANS	709.24.2603327	0001	22/03/2024	429923/2024
DAVID DILETTOSO BELLARD	002.052.039.223	IPTU	101.24.0020198	0003	12/03/2024	347142/2024
DAVID DOS SANTOS GIMENES	EXE6F74	M.TRANS	709.24.2590604	0001	15/03/2024	423868/2024
DAVID ELIZEU FERNANDES	188.927	TFFP/FX	406.24.0521472	0001	27/03/2024	385823/2024
DAVID ESCORIZA FRANCO	FLK7D79	M.TRANS	709.24.2591748	0001	15/03/2024	424455/2024
DAVID FERNANDES EUGENIO		PP/FUNE	702.23.4009564	0010	26/03/2024	411148/2024
DAVID FERNANDO XAVES CIRILO	ENF4205	M.TRANS	709.24.2570900	0001	06/03/2024	417069/2024
DAVID FERNANDO XAVES CIRILO	ENF4205	M.TRANS	709.24.2570899	0001	06/03/2024	417068/2024
DAVID FERNANDO XAVES CIRILO	ENF4205	M.TRANS	709.24.2573484	0001	06/03/2024	418386/2024
DAVID FERREIRA	DSM6G87	M.TRANS	709.24.2571544	0001	06/03/2024	417345/2024
DAVID FERREIRA	DFX3D10	M.TRANS	709.24.2615841	0001	28/03/2024	433158/2024
DAVID FRANCISCO - ESPOLIO	018.055.014.000	IPTU	101.24.0133821	0003	17/03/2024	355029/2024
DAVID G. DE F. PILCH - ARTIGOS PROMOCIONAIS	274.760	TFFP/FX	406.24.0548906	0001	27/03/2024	399672/2024
DAVID GABRIEL DA SILVA	FXV2E67	M.TRANS	709.24.2573066	0001	06/03/2024	418147/2024
DAVID GABRIEL DA SILVA	FXV2E67	M.TRANS	709.24.2594097	0001	15/03/2024	425669/2024
DAVID GERMAN CONDORI ACSAMA	209.238	TFFP/FX	406.24.0527109	0001	27/03/2024	388915/2024
DAVID GINGARO ESCUDEIRO	263.223	TFFP/FX	406.24.0544650	0001	27/03/2024	397758/2024
DAVID GOMES DA SILVA	206.467	TFFP/FX	406.24.0526377	0001	27/03/2024	388565/2024
DAVID HENRIQUE SOARES DIAS	015.029.001.098	IPTU	101.24.0116143	0003	12/03/2024	353593/2024
DAVID HENRIQUE SOARES DIAS INFORMATICA - ME	239.550	TFFP/FX	406.24.0536178	0001	27/03/2024	393795/2024
DAVID HONORIO ROSA	532.111.039.000	IPTU	101.24.0245393	0003	12/03/2024	366713/2024
DAVID JOAO NUNES INACIO	218.352	TFFP/FX	406.24.0529727	0001	27/03/2024	390384/2024
DAVID JOSE DE SOUZA DA SILVA	327.720	TFFP/FX	406.24.0569199	0001	27/03/2024	407610/2024
DAVID LOPES DA SILVA	FLF4C53	M.TRANS	709.24.2599267	0001	20/03/2024	428125/2024
DAVID MAESTRELO	LVY2A77	M.TRANS	709.24.2580933	0001	11/03/2024	419297/2024
DAVID MAESTRELO	LVY2A77	M.TRANS	709.24.2564779	0001	06/03/2024	414404/2024
DAVID MARTINS	532.086.051.000	IPTU	101.24.0243304	0003	23/03/2024	366275/2024
DAVID MAX PALOMO DA SILVA	173.156	TFFP/FX	406.24.0517341	0001	27/03/2024	383463/2024
DAVID MENDONCA DINIZ	003.122.001.217	IPTU	101.24.0038228	0003	17/03/2024	348845/2024
DAVID MOISES DE SOUZA	511.007.011.000	CIP	105.24.0272392	0003	29/03/2024	371903/2024
DAVID MOISES DE SOUZA	511.007.011.000	IPTU	101.24.0219218	0003	15/03/2024	363306/2024
DAVID MORAIS DE LIMA	EHV0197	M.TRANS	709.24.2582330	0001	11/03/2024	420063/2024
DAVID MORAIS DE LIMA	EHV0197	M.TRANS	709.24.2582599	0001	11/03/2024	420203/2024
DAVID MORAIS DE LIMA	EHV0197	M.TRANS	709.24.2568487	0001	06/03/2024	416083/2024
DAVID NAZARETH FLOR PEREIRA	277.984	ISS	292.24.4323483	0001	15/01/2024	374381/2024
DAVID NAZARETH FLOR PEREIRA	277.984	TFFP/FX	406.24.0550088	0001	27/03/2024	400199/2024
DAVID PAULO CARTEZANI	522.001.046.000	CIP	105.24.0273098	0003	29/03/2024	372144/2024
DAVID PAULO CARTEZANI	022.004.106.000	IPTU	101.23.3114642	0005	14/03/2024	345865/2024
DAVID PAULO CARTEZANI	022.004.086.000	IPTU	101.23.2939502	0007	26/03/2024	345727/2024
DAVID PEIXINHO ALVES	CTS8444	M.TRANS	709.24.2606572	0001	22/03/2024	431525/2024
DAVID PEREIRA DA MATA - ESPOLIO	623.724.009.000	IPTUTCE	103.24.0262890	0003	17/03/2024	371016/2024
DAVID PEREIRA DA SILVA JR.	147.998	TFFP/FX	406.24.0512496	0001	27/03/2024	380758/2024
DAVID QUEIROZ DE LUNA - ESPOLIO	534.026.021.000	IPTU	101.24.0254382	0003	16/03/2024	368120/2024
DAVID RAMAZOTTI	533.321.063.000	IPTU	101.24.0253233	0003	16/03/2024	367937/2024
DAVID RODRIGO ALVES FERREIRA	EQZ4663	M.TRANS	709.24.2569545	0001	06/03/2024	416483/2024
DAVID RODRIGUES MOREIRA	243.755	TFFP/FX	406.24.0537619	0001	27/03/2024	394516/2024
DAVID RODRIGUES MOREIRA	EGNOJ22	M.TRANS	709.24.2598258	0001	20/03/2024	427632/2024
DAVID RODRIGUES PEREIRA	524.034.026.000	IPTU	101.24.0235435	0003	15/03/2024	365398/2024
DAVID RODRIGUES PEREIRA	FAW0516	M.TRANS	709.24.2599570	0001	20/03/2024	428246/2024
DAVID RODRIGUES-ESPOLIO	532.106.040.000	IPTU	101.24.0245285	0003	12/03/2024	366697/2024
DAVID ROSO MARTINS	KW8F44	M.TRANS	709.24.2569878	0001	06/03/2024	416617/2024
DAVID SALDEIRA ACOS E CONEXOES - EPP	200.464	TFFP/FX	406.24.0524791	0001	27/03/2024	387749/2024
DAVID SILVEIRA	534.013.015.000	IPTU	101.24.0253972	0003	16/03/2024	368068/2024
DAVID SOARES DA COSTA	191.656	TFFP/FX	406.24.0522259	0001	27/03/2024	386263/2024
DAVID TORE	111.750	TFFP/FX	406.24.0507327	0001	27/03/2024	378118/2024
DAVID TOUR VIAGENS E TURISMO LTDA	105.487	TFFP/FX	406.24.0506563	0001	27/03/2024	377750/2024
DAVID VIEIRA	DN17H07	M.TRANS	709.24.2583432	0001	11/03/2024	420619/2024
DAVID WILLIAM PETER ESPOSITO	017.024.038.217	IPTU	101.24.0128564	0003	12/03/2024	354609/2024
DAVID ZAMONER	192.988	TFFP/FX	406.24.0522631	0001	27/03/2024	386491/2024

DAVID ZART CELESTINO IVO		ISS CC	705.23.2805075	0009	07/03/2024	412481/2024
DAVIDSON APARECIDO DOS SANTOS	089.242	TFFP/FX	406.24.0504602	0001	27/03/2024	376799/2024
DAVIDSON CARDOSO DOS SANTOS	CWE9955	M.TRANS	709.24.2568435	0001	06/03/2024	416053/2024
DAVIDSON CARDOSO DOS SANTOS	CWE9955	M.TRANS	709.24.2582235	0001	11/03/2024	420003/2024
DAVIDSON ROMAO DA SILVA	003.122.001.221	IPU	101.24.0038232	0003	17/03/2024	348846/2024
DAVILA E BITENCOURT COM. DE PROD. DE TECNOL. LTD	324.353	TFFP/FX	406.24.0568414	0001	27/03/2024	407367/2024
DAVILSON DE SANTANA-ME	133.509	TFSANIT	407.24.0258493	0002	27/03/2024	409015/2024
DAVILSON DE SANTANA-ME	133.509	TFFP/FX	406.24.0510292	0001	27/03/2024	379547/2024
DAVILSON MENDONCA	FQE3713	M.TRANS	709.24.2607323	0001	22/03/2024	431905/2024
DAVILSON PARRA	011.069.004.000	IPU	101.24.0099215	0003	12/03/2024	352559/2024
DAVIMED PERY RONCHETTI DROGARIA EIRELI	216.599	TFSANIT	407.24.0259737	0001	27/02/2024	409412/2024
DAVIMED PERY RONCHETTI DROGARIA EIRELI	216.599	TFFP/FX	406.24.0529179	0001	27/03/2024	390070/2024
DAVIMED RUDGE DROGARIA LTDA	033.984	TFFP/FX	406.24.0501151	0001	27/03/2024	375706/2024
DAVIMED RUDGE DROGARIA LTDA	033.984	TFSANIT	407.24.0257372	0002	27/03/2024	408797/2024
DAVIMED TABOAO DROGARIA LTDA EPP	043.363	TFSANIT	407.24.0257507	0002	27/03/2024	408819/2024
DAVIMED TABOAO DROGARIA LTDA EPP	043.363	TFFP/FX	406.24.0501675	0001	27/03/2024	375825/2024
DAVINA ALICE DE SOUZA	530.111.034.000	IPU	101.24.0238031	0003	12/03/2024	365750/2024
DAVINA ALICE DE SOUZA TAVECHIO EQUIPAMENTOS ME	136.818	TFFP/FX	406.24.0510777	0001	27/03/2024	379798/2024
DAVINA OLIVEIRA DE SAO JOAO	533.213.066.000	CIP	105.24.0274374	0003	29/03/2024	372689/2024
DAVINO ARAGAO DE SOUSA	ENJ3753	M.TRANS	709.24.2587918	0001	15/03/2024	422762/2024
DAVINO TACCOLA	511.202.010.008	IPU	101.24.0219883	0003	15/03/2024	363436/2024
DAVINO TACCOLA	511.202.010.008	CIP	105.24.0272459	0003	29/03/2024	371944/2024
DAVIO TIMOTEO DA SILVA	033.024.046.000	IPU	101.24.0206298	0003	16/03/2024	361701/2024
DAVISON DOS SANTOS SALES	ELK9453	M.TRANS	709.24.2604968	0001	22/03/2024	430604/2024
DAVISON VIANA DE CASTRO	EOZ3621	M.TRANS	709.24.2606176	0001	22/03/2024	431269/2024
DAVITA HEALTHCARE BRASIL SERVICOS MEDICOS LTDA	255.153	TFFP/FX	406.24.0541662	0001	27/03/2024	396411/2024
DAVITA HEALTHCARE BRASIL SERVICOS MEDICOS LTDA	255.153	TFSANIT	407.24.0260527	0002	27/03/2024	409719/2024
DAVITA SILVA JARDIM SERVICOS DE NEFROLOGIA LTDA	145.364	TFFP/FX	406.24.0512057	0001	27/03/2024	380519/2024
DAVO SOUZA RANGEL	CSA5803	M.TRANS	709.24.2602043	0001	20/03/2024	429575/2024
DAVO SOUZA RANGEL	CSA5803	M.TRANS	709.24.2595491	0001	15/03/2024	426439/2024
DAVO SOUZA RANGEL	CSA5803	M.TRANS	709.24.2601763	0001	20/03/2024	429387/2024
DAVO SOUZA RANGEL	CSA5803	M.TRANS	709.24.2595283	0001	15/03/2024	426319/2024
DAVO SOUZA RANGEL	CSA5803	M.TRANS	709.24.2595429	0001	15/03/2024	426405/2024
DAVO SOUZA RANGEL	CSA5803	M.TRANS	709.24.2595381	0001	15/03/2024	426376/2024
DAVO SOUZA RANGEL	CSA5803	M.TRANS	709.24.2574897	0001	06/03/2024	419166/2024
DAVO SOUZA RANGEL	CSA5803	M.TRANS	709.24.2595197	0001	15/03/2024	426260/2024
DAVO SOUZA RANGEL	CSA5803	M.TRANS	709.24.2574819	0001	06/03/2024	419120/2024
DAVO SOUZA RANGEL	CSA5803	M.TRANS	709.24.2601776	0001	20/03/2024	429397/2024
DAVO SOUZA RANGEL	CSA5803	M.TRANS	709.24.2603117	0001	22/03/2024	429822/2024
DAVO SOUZA RANGEL	CSA5803	M.TRANS	709.24.2563728	0001	06/03/2024	414124/2024
DAVO SOUZA RANGEL	CSA5803	M.TRANS	709.24.2608872	0001	22/03/2024	432762/2024
DAVO SOUZA RANGEL	CSA5803	M.TRANS	709.24.2617066	0001	28/03/2024	433877/2024
DAVO SOUZA RANGEL	CSA5803	M.TRANS	709.24.2584617	0001	15/03/2024	421173/2024
DAVO SOUZA RANGEL	CSA5803	M.TRANS	709.24.2608843	0001	22/03/2024	432744/2024
DAVO SOUZA RANGEL	CSA5803	M.TRANS	709.24.2574123	0001	06/03/2024	418702/2024
DAVO SOUZA RANGEL	CSA5803	M.TRANS	709.24.2584378	0001	15/03/2024	421032/2024
DAVO SOUZA RANGEL	CSA5803	M.TRANS	709.24.2584423	0001	15/03/2024	421066/2024
DAVSON DE OLIVEIRA CARRASCO	DLR2539	M.TRANS	709.24.2606656	0001	22/03/2024	431559/2024
DAVY JOSEF DUIN	ENL5D09	M.TRANS	709.24.2572385	0001	06/03/2024	417805/2024
DAVYD FOCANTE TELES CONSULTORIA ME	206.737	TFFP/FX	406.24.0526447	0001	27/03/2024	388606/2024
DAWSON MELO RODRIGUES	004.006.090.047	IPU	101.24.0039389	0003	15/03/2024	348941/2024
DAYANA DOS SANTOS SILVA	DTX2343	M.TRANS	709.24.2593319	0001	15/03/2024	425267/2024
DAYANA MARIA DOS SANTOS	024.012.066.101	IPU	101.24.0159088	0003	15/03/2024	357283/2024
DAYANA RIBEIRO DA SILVA	QNR5J11	M.TRANS	709.24.2607185	0001	22/03/2024	431828/2024
DAYANA SUZANA DA SILVA	DXU1J99	M.TRANS	709.24.2592510	0001	15/03/2024	424820/2024
DAYANE ALVES TEIXEIRA	FNH2H36	M.TRANS	709.24.2616777	0001	28/03/2024	433695/2024
DAYANE CHAGAS PEREIRA	BR24843	M.TRANS	709.24.2591453	0001	15/03/2024	424303/2024
DAYANE CRISTINA DA SILVA	BG69A75	M.TRANS	709.24.2616999	0001	28/03/2024	433836/2024
DAYANE DA SILVA AMARO ROSA	FMC7D65	M.TRANS	709.24.2603937	0001	22/03/2024	430228/2024
DAYANE DE MORAES MEDEIROS	OGZ8313	M.TRANS	709.24.2592840	0001	15/03/2024	424984/2024
DAYANE DE MORAES MEDEIROS	299.676	TFFP/FX	406.24.0559378	0001	27/03/2024	404092/2024
DAYANE DE NAZARE SOUZA BERNARDO	210.215	TFFP/FX	406.24.0527380	0001	27/03/2024	389089/2024
DAYANE DE OLIVEIRA MOTA	RUU5A21	M.TRANS	709.24.2601502	0001	20/03/2024	429249/2024
DAYANE DUARTE SILVEIRA	SKV0I96	M.TRANS	709.24.2571349	0001	06/03/2024	417230/2024
DAYANE LEAL GONCALVES	EFY6319	M.TRANS	709.24.2601566	0001	20/03/2024	429280/2024
DAYANE MARQUES SILVEIRO	PXC3F70	M.TRANS	709.24.2587900	0001	15/03/2024	422751/2024
DAYANE QUINTINO DE SOUZA	001.123.069.033	IPU	101.24.0015916	0003	12/03/2024	346879/2024
DAYANE RAMALHO LOPES	261.153	TFFP/FX	406.24.0543876	0001	27/03/2024	397426/2024
DAYANE RAMOS ROBAINA LOPES LTDA	315.401	TFFP/FX	406.24.0566052	0001	27/03/2024	406617/2024
DAYANE SANTOS BONFIM	014.028.004.027	IPU	101.24.0113999	0003	12/03/2024	353447/2024
DAYANE STEFANI DE ANDRADE	EFL7C70	M.TRANS	709.24.2571574	0001	06/03/2024	417369/2024
DAYANE TRINDADE REIS	DYJ7I19	M.TRANS	709.24.2600168	0001	20/03/2024	428518/2024
DAYANNY SANTOS SILVEIRA	033.002.250.175	IPU	101.24.0205392	0003	16/03/2024	361588/2024
DAYNE BRITO DUTRA	QXR7B23	M.TRANS	709.24.2590160	0001	15/03/2024	423638/2024
DAYSE SILVA FERREIRA DOS SANTOS	EUW6J69	M.TRANS	709.24.2597955	0001	20/03/2024	427476/2024
DAYSE PUREZA DO NASCIMENTO SANTOS	021.001.037.270	IPU	101.24.0147255	0003	20/03/2024	356301/2024
DAYSE SAMANTHA SILVA E SILVA	033.001.233.000	IPU	101.24.0204854	0003	16/03/2024	361536/2024
DAYSE SAMANTHA SILVA E SILVA	253.089	TFFP/FX	406.24.0540884	0001	27/03/2024	396070/2024
DAYTON PEREZ MARTINS	001.019.045.057	IPU	101.24.0002625	0003	12/03/2024	346155/2024
DAYTON PEREZ MARTINS	001.019.045.244	IPU	101.24.0002812	0003	12/03/2024	346167/2024
DAYTON PEREZ MARTINS	001.019.045.245	IPU	101.24.0002813	0003	12/03/2024	346168/2024
DAYTONA LOCADORA E TRANSPORTES LTDA	GFL2E13	M.TRANS	709.24.2604843	0001	22/03/2024	430556/2024
DAYVID AMARAL SERVICOS VETERINARIOS LTDA	294.654	TFFP/FX	406.24.0557239	0001	27/03/2024	403192/2024
DAYVSON XAVIER DA SILVA	032.075.022.293	IPU	101.24.0204165	0003	17/03/2024	361431/2024
DB CENT SERVICOS DE INFORMATICA LTDA	283.048	TFFP/FX	406.24.0552010	0001	27/03/2024	400994/2024
DB DOS SANTOS NEGOCIOS DIGIAIS LTDA	287.580	TFFP/FX	406.24.0554067	0001	27/03/2024	401894/2024
DB TRANSNACIONAL LOGISTICA BRASIL TRANSP EIRELI	211.236	TFFP/FX	406.24.0527667	0001	27/03/2024	389249/2024
DB TRANSNACIONAL LOGISTICA BRASIL TRANSP.LTDA	027.077.016.000	IPU	101.24.0178928	0003	12/03/2024	358972/2024
DB TRANSPORTES LTDA	285.616	TFFP/FX	406.24.0553161	0001	27/03/2024	401466/2024
DBA INFORMATICA S/C LTDA	080.262	TFFP/FX	406.24.0503780	0001	27/03/2024	376428/2024
DBB SERVICOS HOTELEIROS LTDA	300.265	TFFP/FX	406.24.0559619	0001	27/03/2024	404192/2024
DBD TRANSPORTES LTDA	329.673	TFFP/FX	406.24.0569793	0001	27/03/2024	407796/2024
DBS CLEAN LAVANDERIA LTDA	269.737	TFFP/FX	406.24.0547064	0001	27/03/2024	398820/2024
DBS CONSULTORIA ADMINISTRATIVO FINANCEIRA LTDA	333.931	TFFP/FX	406.24.0570964	0001	27/03/2024	408120/2024
DBS CONSULTORIA ADMINISTRATIVO FINANCEIRA LTDA	333.931	ISSQNSN	430.24.3174594	0001	20/12/2023	411034/2024
DBS MIDIA NEGOCIOS DIGITAIS LTDA	315.754	TFFP/FX	406.24.0566191	0001	27/03/2024	406660/2024
DC 3 LOG TRANSP RODOV DE CARGAS LTDA	EW9SG86	M.TRANS	709.24.2603339	0001	22/03/2024	429930/2024
DC MOREIRA COMERCIO DE COSMETICOS LTDA	307.757	TFFP/FX	406.24.0562713	0001	27/03/2024	405412/2024
DC MOTTA MARKETING LTDA	289.959	TFFP/FX	406.24.0555142	0001	27/03/2024	402309/2024
DC RODRIGUES INTERMEDIACAO LTDA	294.714	TFFP/FX	406.24.0557263	0001	27/03/2024	403200/2024
DC3 LOG TRANSP ROD CARGAS LTDA	PYJ0E36	M.TRANS	709.24.2590367	0001	15/03/2024	423753/2024
DC4 NEGOCIOS LTDA	285.720	TFFP/FX	406.24.0553210	0001	27/03/2024	401492/2024
DCA E J INVEST ADM DE IMOVEIS LTDA	FCY9I96	M.TRANS	709.24.2604845	0001	22/03/2024	430558/2024
DCATEC COM.DE MAT ESCRITORIO LOC DE MAQ LTDA ME	168.455	TFFP/FX	406.24.0516312	0001	27/03/2024	382900/2024



DCHERUTTI SERVICOS VETERINARIOS LTDA	299.561	TFFP/FX	406.24.0559322	0001	27/03/2024	404062/2024
DCJR ASSES.,CONS.E COM.DE EQUIP.DE INFOR.LT-ME	184.855	TFFP/FX	406.24.0520332	0001	27/03/2024	385168/2024
DCLOG LOGISTICA LTDA EPP	226.541	TFFP/FX	406.24.0532331	0001	27/03/2024	391801/2024
DCM MALHAS COMERCIO DE ROUPAS LTDA ME	198.212	TFFP/FX	406.24.0524161	0001	27/03/2024	387406/2024
DCMS GIL COMERCIO E REFORMAS	291.116	TFFP/FX	406.24.0555651	0001	27/03/2024	402513/2024
DCS WEB NEGOCIOS DIGITAIS LTDA	308.988	TFFP/FX	406.24.0563240	0001	27/03/2024	405598/2024
DD PROPAGANDA LTDA	290.364	TFFP/FX	406.24.0555322	0001	27/03/2024	402373/2024
DDA SERVICOS EIRELI	272.309	TFFP/FX	406.24.0547987	0001	27/03/2024	399245/2024
DDC CONSTRUCOES LTDA	318.026	ISS	291.24.4416743	0001	15/03/2024	373555/2024
DDC TERAPIA OCUPACIONAL LTDA	313.617	TFFP/FX	406.24.0565266	0001	27/03/2024	406337/2024
DDCA PLAST COMERCIO DE PLASTICOS LTDA	319.025	TFFP/FX	406.24.0567053	0001	27/03/2024	406961/2024
DDS COMERCIO DE PECAS PARA VEICULOS LTDA	290.178	TFFP/FX	406.24.0555240	0001	27/03/2024	402345/2024
DDSY OUTLET COMER. VAREG. DE PROD. EM GERAL LTDA	316.845	TFFP/FX	406.24.0566527	0001	27/03/2024	406785/2024
DDV CONSULTORIA E ASSESSORIA EM PRODUTOS LTDA	177.548	TFFP/FX	406.24.0518456	0001	27/03/2024	384061/2024
DDX EMPREENDIMENTOS E PARTICIPACOES LTDA	296.632	ISS	292.24.4323513	0001	15/01/2024	374407/2024
DDX EMPREENDIMENTOS E PARTICIPACOES LTDA	296.632	TFFP/FX	406.24.0558122	0001	27/03/2024	403571/2024
DDZ EQUIPAMENTOS E SERVICOS LTDA	276.632	ISS	292.24.4419468	0001	15/03/2024	374807/2024
DDZ EQUIPAMENTOS E SERVICOS LTDA	276.632	ISS	291.24.4419466	0001	15/03/2024	373637/2024
DDZ EQUIPAMENTOS E SERVICOS LTDA	276.632	TFFP/FX	406.24.0549594	0001	27/03/2024	399981/2024
DE ANGELIS SERVICOS PARA CONSTR. CIVIL S/C LTDA	116.716	TFFP/FX	406.24.0507920	0001	27/03/2024	378391/2024
DE LA VEGA FERREIRA - AGENCIA DE V E T LTDA	280.202	TFFP/FX	406.24.0550908	0001	27/03/2024	400549/2024
DE MATTEO ENGENHARIA E ASSESSORIA TECNICA LTDA	101.093	TFFP/FX	406.24.0505980	0001	27/03/2024	377469/2024
DE MOURA E MUNIZ ATIVIDADES DE COBRANÇAS LTDA	279.851	TFFP/FX	406.24.0550773	0001	27/03/2024	400494/2024
DE NADAI ALIMENTACAO E SERVICOS LTDA	202.394	TFFP/FX	406.24.0525302	0001	27/03/2024	388010/2024
DE NIGRIS LOCACAO LTDA	GCX2D35	M.TRANS	709.24.2601667	0001	20/03/2024	429333/2024
DE PAULA GARCIA SOCIEDADE INDIVL DE ADVOCACIA	160.277	TFFP/FX	406.24.0514707	0001	27/03/2024	381984/2024
DE RAGILE CASA & LIMPEZA LTDA	270.745	TFFP/FX	406.24.0547405	0001	27/03/2024	398982/2024
DE SOUZA E RANGEL MARKETING DIRETO LTDA	273.151	TFFP/FX	406.24.0548324	0001	27/03/2024	399405/2024
DEAI SERVICOS DE ENGENH., LIMP. E JARDINAG. LTDA	154.655	TFFP/FX	406.24.0513663	0001	27/03/2024	381398/2024
DEAL BRASIL INTERMEDIACAO DE NEGOCIOS LTDA	302.360	TFFP/FX	406.24.0560532	0001	27/03/2024	404561/2024
DEAL BRASIL INTERMEDIACAO DE NEGOCIOS LTDA	302.360	ISS	291.24.4421053	0001	15/03/2024	373673/2024
DEALER SAT COM. DE ANTENAS E TELE-DISTR. LTDA ME	069.847	TFFP/FX	406.24.0503089	0001	27/03/2024	376218/2024
DEALL CAPITAL LTDA	322.442	TFFP/FX	406.24.0567871	0001	27/03/2024	407207/2024
DEBASTUR VIAGENS & TURISMO LTDA - ME	215.696	TFFP/FX	406.24.0528907	0001	27/03/2024	389903/2024
DEBORA ALEIXO	164.026	TFFP/FX	406.24.0515419	0001	27/03/2024	382393/2024
DEBORA ALESSANDRA RUSTICE GONCALVES	278.130	TFFP/FX	406.24.0550148	0001	27/03/2024	400218/2024
DEBORA ALESSANDRA RUSTICE GONCALVES	004.018.182.142	IPTU	101.24.0040344	0003	20/03/2024	348998/2024
DEBORA ALESSANDRA RUSTICE GONCALVES	278.130	ISS	292.24.4323484	0001	15/01/2024	374382/2024
DEBORA ALVES DA SILVA	014.028.004.045	IPTU	101.24.0114017	0003	12/03/2024	353449/2024
DEBORA ALVES DE FARIAS OLIVEIRA	243.051	TFFP/FX	406.24.0537386	0001	27/03/2024	394399/2024
DEBORA ALVES VIEIRA	019.007.028.112	IPTU	101.24.0137277	0003	16/03/2024	355322/2024
DEBORA AMARO	016.015.122.102	IPTU	101.24.0122223	0003	12/03/2024	354108/2024
DEBORA ANDRADE CONSULTORIA EMPRESARIAL LTDA	337.807	TFFP/FX	406.24.0572129	0001	27/03/2024	408463/2024
DEBORA ANDRADE CONSULTORIA EMPRESARIAL LTDA	337.807	TFFP/FX	406.23.3193849	0004	18/03/2024	375376/2024
DEBORA APARECIDA DE SOUZA SANTOS	EBM3154	M.TRANS	709.24.2587364	0001	15/03/2024	422507/2024
DEBORA APARECIDA SANTIN BALLERONI	DAN3844	M.TRANS	709.24.2569515	0001	06/03/2024	416473/2024
DEBORA AYRES SILVA LTDA	284.726	TFFP/FX	406.24.0552804	0001	27/03/2024	401318/2024
DEBORA BARBOSA DA SILVA	143.277	TFFP/FX	406.24.0511710	0001	27/03/2024	380329/2024
DEBORA BASTOS DA SILVA	EXH4086	M.TRANS	709.24.2595930	0001	15/03/2024	426699/2024
DEBORA BEZERRA LINHARES LIBORIO	006.030.047.022	IPTU	101.24.0061720	0003	12/03/2024	350513/2024
DEBORA BUZANIN NAGATA	FLJ7637	M.TRANS	709.24.2607914	0001	22/03/2024	432228/2024
DEBORA BUZANIN NAGATA	FLJ7637	M.TRANS	709.24.2571957	0001	06/03/2024	417575/2024
DEBORA CAMILA VIEIRA VASCONCELOS	024.019.167.133	IPTU	101.24.0161895	0003	15/03/2024	357604/2024
DEBORA CANDIDA GUEDES	178.347	TFFP/FX	406.24.0518651	0001	27/03/2024	384180/2024
DEBORA CARDOSO DOS SANTOS SILVA	ARH4139	M.TRANS	709.24.2590576	0001	15/03/2024	423853/2024
DEBORA CARLA MACHADO SANTOS GIL	HMB4802	M.TRANS	709.24.2606245	0001	22/03/2024	431314/2024
DEBORA CARLA SOUSA DA SILVA	EY07766	M.TRANS	709.24.2570951	0001	06/03/2024	417091/2024
DEBORA CAROLINA DIAS NUNES MOLINA	EXV4270	M.TRANS	709.24.2585009	0001	15/03/2024	421357/2024
DEBORA CARVALHO PEREIRA	031.038.091.000	IPTU	101.24.0195962	0003	17/03/2024	360442/2024
DEBORA CHRISTIAN FACHIM NOGUEIRA - ME	247.710	TFFP/FX	406.24.0538974	0001	27/03/2024	395165/2024
DEBORA CLAUS FAUSTINO	014.029.008.157	IPTU	101.24.0114475	0003	12/03/2024	353482/2024
DEBORA COSTA SILVA		BOLSA	716.24.0264047	0002	27/03/2024	434011/2024
DEBORA CRISTIANE BERNAL DUARTE SOUZA	CPH4438	M.TRANS	709.24.2590507	0001	15/03/2024	423816/2024
DEBORA CRISTIANE BERNAL DUARTE SOUZA	CPH4438	M.TRANS	709.24.2605981	0001	22/03/2024	431148/2024
DEBORA CRISTIANE BERNAL DUARTE SOUZA	258.972	TFFP/FX	406.24.0543084	0001	27/03/2024	397078/2024
DEBORA CRISTINA DE MATTOS	EIY7605	M.TRANS	709.24.2581409	0001	11/03/2024	419577/2024
DEBORA CRISTINA DE OLIVEIRA PIRES	LYN1G53	M.TRANS	709.24.2587369	0001	15/03/2024	422509/2024
DEBORA CRISTINA HESPANHOLI CARVALHO	246.085	TFFP/FX	406.24.0538389	0001	27/03/2024	394901/2024
DEBORA CRIVELLARI TONELLO DE ANGELO	166.609	TFFP/FX	406.24.0515936	0001	27/03/2024	382688/2024
DEBORA DA SILVA		ISS CC	705.23.2802937	0009	07/03/2024	411870/2024
DEBORA DA SILVA DIAS	269.353	TFFP/FX	406.24.0546929	0001	27/03/2024	398765/2024
DEBORA DA SILVA VIEIRA	018.059.033.000	IPTU	101.24.0133986	0003	17/03/2024	355053/2024
DEBORA DE ALMEIDA FREIRE MENDES	FWH6163	M.TRANS	709.24.2565380	0001	06/03/2024	414711/2024
DEBORA DE ANGELO	111.065	TFFP/FX	406.24.0507236	0001	27/03/2024	378070/2024
DEBORA DE JESUS SILVA SA - ME	209.094	TFFP/FX	406.24.0527071	0001	27/03/2024	388895/2024
DEBORA DE LOURDES DA SILVA SOUSA	031.029.028.003	IPTU	101.24.0195026	0003	17/03/2024	360362/2024
DEBORA DE OLIVEIRA BARROS	EVL2D89	M.TRANS	709.24.2564192	0001	06/03/2024	414239/2024
DEBORA DE SOUZA SILVA	GDM1H18	M.TRANS	709.24.2591444	0001	15/03/2024	424300/2024
DEBORA DIAS	004.006.090.011	IPTU	101.24.0039353	0003	15/03/2024	348939/2024
DEBORA DIONISIO DA SILVA	CJS9755	M.TRANS	709.24.2593087	0001	15/03/2024	425141/2024
DEBORA DO NASCIMENTO BORA	FLB0470	M.TRANS	709.24.2598529	0001	20/03/2024	427774/2024
DEBORA DOS SANTOS ROCHA	QNH4132	M.TRANS	709.24.2606029	0001	22/03/2024	431176/2024
DEBORA DUARTE LIMA ROCHA	JVE9588	M.TRANS	709.24.2594181	0001	15/03/2024	425716/2024
DEBORA DUARTE PEREIRA	001.068.033.002	IPTU	101.24.0011875	0003	12/03/2024	346635/2024
DEBORA ELEODORA PALOMARES TRANSPORTES - EPP	226.166	TFFP/FX	406.24.0532210	0001	27/03/2024	391738/2024
DEBORA FABIANA DOS SANTOS	247.038	TFFP/FX	406.24.0538722	0001	27/03/2024	395051/2024
DEBORA FERNANDES BATISTA - ESPOLIO	622.556.013.000	IPTUTCE	103.24.0261783	0003	17/03/2024	370475/2024
DEBORA FLORENCIA DA SILVA SOC.INDIV.DE ADVOCACIA	339.968	TFFP/FX	406.24.0572854	0001	27/03/2024	408683/2024
DEBORA FLORENCIA DA SILVA SOC.INDIV.DE ADVOCACIA	339.968	TFFP/FX	406.23.3271988	0002	07/03/2024	375478/2024
DEBORA GABRIELA SILVA PIROTTI	HCA5B77	M.TRANS	709.24.2615735	0001	28/03/2024	433095/2024
DEBORA GOMES DA SILVA	EQV0179	M.TRANS	709.24.2598634	0001	20/03/2024	427821/2024
DEBORA GOMES DO AMARAL	014.027.013.085	IPTU	101.24.0113720	0003	07/03/2024	353434/2024
DEBORA GONCALVES VIEIRA	RGC6J50	M.TRANS	709.24.2572192	0001	06/03/2024	417704/2024
DEBORA JULIANA DE OLIVEIRA MAGALHAES SANTOS	031.038.058.051	IPTU	101.24.0195746	0003	20/03/2024	360419/2024
DEBORA LUCIA FERREIRA	165.916	TFFP/FX	406.24.0515803	0001	27/03/2024	382616/2024
DEBORA LUISA BARROS REIS	290.266	TFFP/FX	406.24.0555279	0001	27/03/2024	402357/2024
DEBORA LUISA CRESCENTE DIAS QUEIROZ FERREIRA	012.015.003.095	IPTU	101.24.0101873	0003	15/03/2024	352672/2024
DEBORA LYNDA DE OLIVEIRA HUSSEIN	EEU1894	M.TRANS	709.24.2572317	0001	06/03/2024	417774/2024
DEBORA MACEDO MEDEIROS	177.111	TFFP/FX	406.24.0518355	0001	27/03/2024	384002/2024
DEBORA MAGALHAES MARTINS MOVEIS ME	KVP6103	M.TRANS	709.24.2569160	0001	06/03/2024	416335/2024
DEBORA MANTOVANI DE ANDRADE DUARTE	298.347	ISSQNSN	430.24.3164763	0001	22/02/2023	410356/2024
DEBORA MANTOVANI DE ANDRADE DUARTE	298.347	ISSQNSN	430.24.3164764	0001	20/03/2023	410357/2024
DEBORA MANTOVANI GOMES	171.386	TFFP/FX	406.24.0516945	0001	27/03/2024	383244/2024
DEBORA MARIA DA SILVA	DV29B35	M.TRANS	709.24.2590860	0001	15/03/2024	424005/2024



DEBORA MARIA GUIMARAES CAVALCANTI - ME	154.499	TFFP/FX	406.24.0513640	0001	27/03/2024	381383/2024
DEBORA MARTINS MACHADO	006.039.179.045	IPTU	101.24.0063236	0003	12/03/2024	350588/2024
DEBORA MATOS VELOSO	165.357	TFFP/FX	406.24.0515682	0001	27/03/2024	382547/2024
DEBORA MEDEIROS CRUZ ME	237.873	TFFP/FX	406.24.0535617	0001	27/03/2024	393528/2024
DEBORA MENDES NERI	FVR8F96	M.TRANS	709.24.2587183	0001	15/03/2024	422418/2024
DEBORA MILITAO DA SILVA	002.073.021.053	IPTU	101.24.0022648	0003	12/03/2024	347346/2024
DEBORA MONTEIRO	522.118.003.000	IPTU	101.24.0233516	0003	12/03/2024	365108/2024
DEBORA MORAES	GBT9D74	M.TRANS	709.24.2603836	0001	22/03/2024	430171/2024
DEBORA NOGUEIRA PINTO DE FREITAS	003.045.159.089	IPTU	101.23.2779627	0010	27/03/2024	345513/2024
DEBORA NOVAES CAMPOS	FFX7B92	M.TRANS	709.24.2597935	0001	20/03/2024	427463/2024
DEBORA OLIVEIRA AVELINO OFICINA - ME	203.105	TFFP/FX	406.24.0525491	0001	27/03/2024	388107/2024
DEBORA OREFICE D AGOSTINO	FQ52B92	M.TRANS	709.24.2572939	0001	06/03/2024	418093/2024
DEBORA PEREIRA CAMARA ZEQUIN	EDO4965	M.TRANS	709.24.2600153	0001	20/03/2024	428508/2024
DEBORA PEREIRA GONCALLES SOC. INDIV.DE ADVOCACIA	328.694	TFFP/FX	406.24.0569494	0001	27/03/2024	407708/2024
DEBORA PEREIRA SANTOS	FHU6077	M.TRANS	709.24.2615633	0001	28/03/2024	433046/2024
DEBORA PESSOA DOTI	215.248	TFSANIT	407.24.0259709	0002	27/03/2024	409402/2024
DEBORA PESSOA DOTI	215.248	TFFP/FX	406.24.0528741	0001	27/03/2024	389816/2024
DEBORA R. S. NASCIMENTO	277.002	TFFP/FX	406.24.0549724	0001	27/03/2024	400031/2024
DEBORA RAQUEL G BRANBILA	GB88I21	M.TRANS	709.24.2606692	0001	22/03/2024	431584/2024
DEBORA REGINA DE LIMA CORAZZARI	GHC5I98	M.TRANS	709.24.2595603	0001	15/03/2024	426510/2024
DEBORA REGINA LOPES	FME4070	M.TRANS	709.24.2565703	0001	06/03/2024	414861/2024
DEBORA RENATA ANGELO PINTO LTDA	299.287	TFFP/FX	406.24.0559211	0001	27/03/2024	404012/2024
DEBORA RIBEIRO BARRIOS NASCIMENTO	027.007.029.000	IPTU	101.24.0176067	0003	12/03/2024	358746/2024
DEBORA RIBEIRO BRANDAO	FQN2E78	M.TRANS	709.24.2590168	0001	15/03/2024	423641/2024
DEBORA ROBUSTELLI BONADIA TOLEDO	149.960	TFFP/FX	406.24.0512834	0001	27/03/2024	380948/2024
DEBORA RODRIGUES VIEIRA	031.149.003.000	IPTU	101.24.0200392	0003	17/03/2024	360930/2024
DEBORA ROQUE SA LOPES	032.075.022.607	IPTU	101.24.0204479	0003	17/03/2024	361496/2024
DEBORA ROSA CARDOSO BRASIL	003.047.017.172	IPTU	101.24.0033428	0003	17/03/2024	348348/2024
DEBORA SANTOS DA SILVA	FST8710	M.TRANS	709.24.2605263	0001	22/03/2024	430762/2024
DEBORA SANTOS DA SILVA	FST8710	M.TRANS	709.24.2565011	0001	06/03/2024	414532/2024
DEBORA SANTOS DE OLIVEIRA SOCIEDADE INDIV.DE ADV	255.283	TFFP/FX	406.24.0541716	0001	27/03/2024	396428/2024
DEBORA SANTOS DIAS SENA	005.011.032.583	IPTU	101.24.0050861	0003	12/03/2024	349714/2024
DEBORA TAVARES SALVIANO	219.835	TFFP/FX	406.24.0530178	0001	27/03/2024	390635/2024
DEBORA TORRES BEATO	EFY5214	M.TRANS	709.24.2601922	0001	20/03/2024	429485/2024
DEBORA TREVISAN DOS SANTOS	GBE8C87	M.TRANS	709.24.2608130	0001	22/03/2024	432354/2024
DEBORA TREVISAN DOS SANTOS	GBE8C87	M.TRANS	709.24.2600448	0001	20/03/2024	428685/2024
DEBORAH ANN LOPES	006.027.114.022	IPTU	101.24.0060752	0003	12/03/2024	350460/2024
DEBORAH CAMILA SALIM LOURENCO	178.561	TFFP/FX	406.24.0518714	0001	27/03/2024	384217/2024
DEBORAH CARRATU DOBAL	027.019.035.000	IPTU	101.24.0176578	0003	12/03/2024	358797/2024
DEBORAH CRISTINA PALACIO	010.027.046.015	IPTU	101.24.0089609	0003	15/03/2024	352065/2024
DEBORAH DE CARVALHO	109.283	TFFP/FX	406.24.0507031	0001	27/03/2024	377966/2024
DEC- COMERCIO DE MOVEIS E DECORACOES LTDA- ME	269.267	TFFP/FX	406.24.0546897	0001	27/03/2024	398750/2024
DEC CONSULTORIA EM SISTEMA DE GESTAO LTDA	189.034	TFFP/FX	406.24.0521507	0001	27/03/2024	385845/2024
DECAFE E CHOCOLATE LTDA - ME	207.347	TFFP/FX	406.24.0526628	0001	27/03/2024	388689/2024
DECALCOLORS COMUNICACAO VISUAL LTDA ME	196.280	TFFP/FX	406.24.0523584	0001	27/03/2024	387061/2024
DECELES MARTINS DE LAIA GONCALVES	FAP7516	M.TRANS	709.24.2571907	0001	06/03/2024	417553/2024
DECIMO BACCARINI NETO SISTEMAS - ME	239.696	TFFP/FX	406.24.0536220	0001	27/03/2024	393819/2024
DECIO BAENA PEREZ - ESPOLIO	017.023.004.000	IPTU	101.24.0128262	0003	12/03/2024	354581/2024
DECIO BAENA PEREZ - ESPOLIO	017.023.003.000	IPTU	101.24.0128261	0003	12/03/2024	354580/2024
DECIO BEZERRA DE CASTRO	266.641	TFFP/FX	406.24.0545897	0001	27/03/2024	398283/2024
DECIO CAVICCHIOLI	272.655	ISS	292.24.4323475	0001	15/01/2024	374375/2024
DECIO CAVICCHIOLI	272.655	TFFP/FX	406.24.0548110	0001	27/03/2024	399305/2024
DECIO DAVI REATO INFORMATICA - ME	249.908	TFFP/FX	406.24.0539738	0001	27/03/2024	395525/2024
DECIO DONIZETE BISPO	GCR1219	M.TRANS	709.24.2594044	0001	15/03/2024	425636/2024
DECIO DONIZETE BISPO	GCR1219	M.TRANS	709.24.2581926	0001	11/03/2024	419825/2024
DECIO DOS SANTOS	007.002.031.046	IPTU	101.24.0069378	0003	12/03/2024	351100/2024
DECIO DOS SANTOS	007.002.031.061	IPTU	101.24.0069393	0003	12/03/2024	351104/2024
DECIO DOS SANTOS	007.002.031.066	IPTU	101.24.0069398	0003	12/03/2024	351106/2024
DECIO DOS SANTOS RIBEIRO PASSOS JUNIOR ME	248.623	TFFP/FX	406.24.0539281	0001	27/03/2024	395299/2024
DECIO FERNANDES AFONSO	007.065.074.000	IPTU	101.24.0072909	0003	12/03/2024	351273/2024
DECIO MION DE O TEC DA INFORMACAO LTDA	DCG2E21	M.TRANS	709.24.2565100	0001	06/03/2024	414585/2024
DECIO MOTA DE SOUZA JUNIOR	296.579	TFFP/FX	406.24.0558102	0001	27/03/2024	403561/2024
DECIO PEREIRA	015.029.031.000	IPTU	101.24.0116927	0003	12/03/2024	353687/2024
DECIO RODRIGUES LOPES	532.002.015.025	IPTU	101.24.0239655	0003	12/03/2024	365917/2024
DECIO SHINYA HYODO JUNIOR	GJO0E59	M.TRANS	709.24.2588975	0001	15/03/2024	423062/2024
DECIO SHINYA HYODO JUNIOR	GJO0E59	M.TRANS	709.24.2570317	0001	06/03/2024	416812/2024
DECIROENE ARAUJO DOS SANTOS	031.143.013.000	IPTU	101.24.0200055	0003	17/03/2024	360879/2024
DECISION IT TECNOLOGIA EM INFORMATICA LTDA	172.626	TFFP/FX	406.24.0517228	0001	27/03/2024	383400/2024
DECIVAN MOREIRA DA SILVA	030.072.018.002	IPTU	101.24.0190594	0003	16/03/2024	359945/2024
DECK'S BAR E LANCHONETE LTDA	294.854	TFFP/FX	406.24.0557313	0001	27/03/2024	403222/2024
DECO - SERVICOS DE INFORMATICA S/S LTDA ME	050.551	TFFP/FX	406.24.0502054	0001	27/03/2024	375936/2024
DECOR ELETRICA EIRELI	DXV5D57	M.TRANS	709.24.2587314	0001	15/03/2024	422487/2024
DECOR LINEA COM.DE MOVEIS E DECORACOES LTDA ME	159.586	TFFP/FX	406.24.0523410	0001	27/03/2024	386944/2024
DECOR MOVEIS PLANEJADOS SBC LTDA	276.297	TFFP/FX	406.24.0549459	0001	27/03/2024	399919/2024
DECOR VASOS IND. E COM. DE VASOS E ARTESAN. LTDA	308.956	TFFP/FX	406.24.0563224	0001	27/03/2024	405592/2024
DECORA SOFA LTDA	335.652	TFFP/FX	406.24.0571469	0001	27/03/2024	408263/2024
DECORARE MOVEIS E DECORACAO LTDA	297.741	TFFP/FX	406.24.0558586	0001	27/03/2024	403760/2024
DECORAZZA INDUSTRIA E COMERCIO TEXTIL LTDA	258.539	TFFP/FX	406.24.0542900	0001	27/03/2024	396980/2024
DECTRA COMERCIAL LTDA	136.087	TFFP/FX	406.24.0510684	0001	27/03/2024	379753/2024
DEDETIZADORA E DESENTUPIDORA INOVAR EIRELI	198.943	TFSANIT	407.24.0259428	0002	27/03/2024	409313/2024
DEDETIZADORA E DESENTUPIDORA INOVAR EIRELI	198.943	TFFP/FX	406.24.0524371	0001	27/03/2024	387527/2024
DEDETIZADORA E DESENTUPIDORA INOVAR LTDA	CSP5084	M.TRANS	709.24.2583292	0001	11/03/2024	420541/2024
DEDETIZADORA FIGUEIREDO LTDA	085.348	TFFP/FX	406.24.0504218	0001	27/03/2024	376613/2024
DEDIANE NASCIMENTO SANTANA	511.001.048.240	IPTU	101.24.0218738	0003	15/03/2024	363171/2024
DEDITE DOS SANTOS FERREIRA	030.046.115.020	IPTU	101.24.0189375	0003	16/03/2024	359795/2024
DEECOLA SERVICOS INTERATIVOS LTDA	315.900	TFFP/FX	406.24.0566268	0001	27/03/2024	406690/2024
DEED PROMOCOES E EVENTOS LTDA	180.887	TFFP/FX	406.24.0519264	0001	27/03/2024	384544/2024
DEFEINDER SERVICOS EIRELI - EPP	252.249	TFFP/FX	406.24.0540569	0001	27/03/2024	395907/2024
DEFEINSEER SERVICOS LTDA	223.913	TFFP/FX	406.24.0531480	0001	27/03/2024	391361/2024
DEFEL EMPREENDIMENTOS COMERCIAIS EIRELI	GAY3F83	M.TRANS	709.24.2566732	0001	06/03/2024	415311/2024
DEFEL EMPREENDIMENTOS COMERCIAIS EIRELI	GAY3F83	M.TRANS	709.24.2566917	0001	06/03/2024	415366/2024
DEFENSORIA PUBLICA DA UNIAO	221.041	TFFP/FX	406.24.0530575	0001	27/03/2024	390855/2024
DEFYNA PLASTICA CLINICA DE ESTETICA CORPORAL	BWU3377	M.TRANS	709.24.2592140	0001	15/03/2024	424642/2024
DEG - REPRESENTACOES COMERCIAIS S/S LTDA ME	189.144	TFFP/FX	406.24.0521541	0001	27/03/2024	385859/2024
DEGEO AUTO MECANICA LTDA - EPP	261.138	TFFP/FX	406.24.0543867	0001	27/03/2024	397419/2024
DEGRA AUTOMOCAO E SERVICOS IND. EIRELLI-ME	258.921	TFFP/FX	406.24.0543061	0001	27/03/2024	397062/2024
DEGRAU ARTES IMOBILIARIA LTDA	286.353	TFFP/FX	406.24.0553496	0001	27/03/2024	401630/2024
DEI GETULIO VARGAS - DOCES LTDA.	313.080	TFFP/FX	406.24.0565047	0001	27/03/2024	406260/2024
DEI SANTI ART CAPELLI LTDA-ME	187.082	TFFP/FX	406.24.0520967	0001	27/03/2024	385532/2024
DEI SANTI ART CAPELLI LTDA-ME	187.082	TFSANIT	407.24.0259250	0002	27/03/2024	409241/2024
DEIBSON CELIO RODRIGUES CARVALHO	DZO6384	M.TRANS	709.24.2595427	0001	15/03/2024	426403/2024
DEIBSON CELIO RODRIGUES CARVALHO	DZO6384	M.TRANS	709.24.2582440	0001	11/03/2024	420115/2024
DEIBSON CELIO RODRIGUES CARVALHO	DZO6384	M.TRANS	709.24.2607614	0001	22/03/2024	432067/2024
DEIBSON CELIO RODRIGUES CARVALHO	DZO6384	M.TRANS	709.24.2593523	0001	15/03/2024	425349/2024

DEIBSON CELIO RODRIGUES CARVALHO	DZO6384	M.TRANS	709.24.2600403	0001	20/03/2024	428655/2024
DEIBSON CELIO RODRIGUES CARVALHO	DZO6384	M.TRANS	709.24.2601746	0001	20/03/2024	429373/2024
DEIBSON CELIO RODRIGUES CARVALHO	DZO6384	M.TRANS	709.24.2602167	0001	20/03/2024	429651/2024
DEIBSON CELIO RODRIGUES CARVALHO	DZO6384	M.TRANS	709.24.2608609	0001	22/03/2024	432604/2024
DEIBSON CELIO RODRIGUES CARVALHO	DZO6384	M.TRANS	709.24.2600424	0001	20/03/2024	428672/2024
DEIBSON CELIO RODRIGUES CARVALHO	DZO6384	M.TRANS	709.24.2617004	0001	28/03/2024	433840/2024
DEIBSON CELIO RODRIGUES CARVALHO	DZO6384	M.TRANS	709.24.2595222	0001	15/03/2024	426277/2024
DEIBSON CELIO RODRIGUES CARVALHO	DZO6384	M.TRANS	709.24.2616680	0001	28/03/2024	433639/2024
DEIBSON CELIO RODRIGUES CARVALHO	DZO6384	M.TRANS	709.24.2602025	0001	20/03/2024	429561/2024
DEIBSON CELIO RODRIGUES CARVALHO	DZO6384	M.TRANS	709.24.2583144	0001	11/03/2024	420443/2024
DEIBSON CELIO RODRIGUES CARVALHO	DZO6384	M.TRANS	709.24.2571553	0001	06/03/2024	417354/2024
DEIBSON CELIO RODRIGUES CARVALHO	DZO6384	M.TRANS	709.24.2583137	0001	11/03/2024	420436/2024
DEIBSON CELIO RODRIGUES CARVALHO	DZO6384	M.TRANS	709.24.2574704	0001	06/03/2024	419051/2024
DEIBSON CELIO RODRIGUES CARVALHO	DZO6384	M.TRANS	709.24.2608413	0001	22/03/2024	432501/2024
DEIBSON CELIO RODRIGUES CARVALHO	DZO6384	M.TRANS	709.24.2606066	0001	22/03/2024	431200/2024
DEIBSON CELIO RODRIGUES CARVALHO	DZO6384	M.TRANS	709.24.2608470	0001	22/03/2024	432530/2024
DEIBSON CELIO RODRIGUES CARVALHO	DZO6384	M.TRANS	709.24.2594413	0001	15/03/2024	425846/2024
DEIBSON CELIO RODRIGUES CARVALHO	DZO6384	M.TRANS	709.24.2574427	0001	06/03/2024	418907/2024
DEIBSON CELIO RODRIGUES CARVALHO	DZO6384	M.TRANS	709.24.2616701	0001	28/03/2024	433652/2024
DEIBSON CELIO RODRIGUES CARVALHO	DZO6384	M.TRANS	709.24.2599787	0001	20/03/2024	428344/2024
DEIBSON CELIO RODRIGUES CARVALHO	DZO6384	M.TRANS	709.24.2571503	0001	06/03/2024	417319/2024
DEIBSON CELIO RODRIGUES CARVALHO	DZO6384	M.TRANS	709.24.2596692	0001	20/03/2024	426835/2024
DEIBSON CELIO RODRIGUES CARVALHO	DZO6384	M.TRANS	709.24.2595788	0001	15/03/2024	426617/2024
DEIBSON CELIO RODRIGUES CARVALHO	DZO6384	M.TRANS	709.24.2584368	0001	15/03/2024	421023/2024
DEIBSON CELIO RODRIGUES CARVALHO	DZO6384	M.TRANS	709.24.2602968	0001	22/03/2024	429732/2024
DEIBSON CELIO RODRIGUES CARVALHO	DZO6384	M.TRANS	709.24.2595961	0001	15/03/2024	426715/2024
DEIBSON CELIO RODRIGUES CARVALHO	DZO6384	M.TRANS	709.24.2601764	0001	20/03/2024	429388/2024
DEIBSON CELIO RODRIGUES CARVALHO	DZO6384	M.TRANS	709.24.2572815	0001	06/03/2024	418023/2024
DEIBSON CELIO RODRIGUES CARVALHO	DZO6384	M.TRANS	709.24.2595181	0001	15/03/2024	426247/2024
DEIBSON CELIO RODRIGUES CARVALHO	DZO6384	M.TRANS	709.24.2571513	0001	06/03/2024	417326/2024
DEIBSON CELIO RODRIGUES CARVALHO	DZO6384	M.TRANS	709.24.2608841	0001	22/03/2024	432742/2024
DEIBSON CELIO RODRIGUES CARVALHO	DZO6384	M.TRANS	709.24.2593533	0001	15/03/2024	425358/2024
DEIBSON CELIO RODRIGUES CARVALHO	DZO6384	M.TRANS	709.24.2583954	0001	11/03/2024	420914/2024
DEIBSON CELIO RODRIGUES CARVALHO	DZO6384	M.TRANS	709.24.2584389	0001	15/03/2024	421040/2024
DEIBSON CELIO RODRIGUES CARVALHO	DZO6384	M.TRANS	709.24.2584660	0001	15/03/2024	421205/2024
DEIMAR DOS PASSOS MARTINS	144.945	TFFP/FX	406.24.0512001	0001	27/03/2024	380489/2024
DEISE APARECIDA DE SOUZA SANTOS	019.067.015.003	IPTU	101.24.0140131	0003	16/03/2024	355559/2024
DEISE BARBOSA PINTO	217.946	TFFP/FX	406.24.0529580	0001	27/03/2024	390307/2024
DEISE CAROLINA RODRIGUES DA SILVA	DZO6A71	M.TRANS	709.24.2597895	0001	20/03/2024	427441/2024
DEISE DA COSTA DIAS	DQV3A31	M.TRANS	709.24.2583284	0001	11/03/2024	420535/2024
DEISE DARCI TONETTO	EBZ5348	M.TRANS	709.24.2608278	0001	22/03/2024	432422/2024
DEISE DE PAULA DA SILVA	155.391	TFFP/FX	406.24.0513792	0001	27/03/2024	381478/2024
DEISE DE SOUZA DOS SANTOS	250.581	TFFP/FX	406.24.0539983	0001	27/03/2024	395642/2024
DEISE DE SOUZA SILVA	FHK2G67	M.TRANS	709.24.2589468	0001	15/03/2024	423301/2024
DEISE GARCIAS DOS SANTOS	HFS3A42	M.TRANS	709.24.2566388	0001	06/03/2024	415173/2024
DEISE HONORIO DA SILVA	DJL5A73	M.TRANS	709.24.2587044	0001	15/03/2024	422342/2024
DEISE MASTRELLO FERRO	015.029.001.222	IPTU	101.24.0116267	0003	12/03/2024	353609/2024
DEISE NASCIMENTO	EF8134	M.TRANS	709.24.2573451	0001	06/03/2024	418370/2024
DEISE OLIVEIRA ALVES	015.029.001.092	IPTU	101.24.0116137	0003	12/03/2024	353592/2024
DEISE PALHARES MARTINS	OQF8713	M.TRANS	709.24.2581644	0001	11/03/2024	419694/2024
DEISE PINHEIRO CONTABILIDADE LTDA	286.455	ISS	292.24.4416394	0001	15/02/2024	374599/2024
DEISE PINHEIRO CONTABILIDADE LTDA	286.455	ISS	292.24.4423959	0001	15/03/2024	374997/2024
DEISE PINHEIRO CONTABILIDADE LTDA	286.455	TFFP/FX	406.24.0553548	0001	27/03/2024	401652/2024
DEISE ROCHA RODRIGUES	185.201	TFFP/FX	406.24.0520420	0001	27/03/2024	385215/2024
DEISE SAMUEL VICENTE DA SILVA	FJS3556	M.TRANS	709.24.2605854	0001	22/03/2024	431081/2024
DEISI NASCIMENTO VIEIRA ALTOMANI	521.501.022.000	IPTU	101.24.0230853	0003	12/03/2024	364778/2024
DEISIANE COELHO SANTOS	242.736	TFFP/FX	406.24.0537286	0001	27/03/2024	394348/2024
DEIVENS ANDRE MAZOTI	147.542	TFFP/FX	406.24.0512438	0001	27/03/2024	380726/2024
DEIVID ASCIOLI SANTOS	DVU5A06	M.TRANS	709.24.2595186	0001	15/03/2024	426252/2024
DEIVID ASCIOLI SANTOS	DVU5A06	M.TRANS	709.24.2574904	0001	06/03/2024	419172/2024
DEIVID ASCIOLI SANTOS	DVU5A06	M.TRANS	709.24.2593521	0001	15/03/2024	425347/2024
DEIVID AURELIO GARCIA	145.449	TFFP/FX	406.24.0512074	0001	27/03/2024	380529/2024
DEIVID CAMARGO DA SILVA CHIOCA	243.832	TFFP/FX	406.24.0537639	0001	27/03/2024	394526/2024
DEIVID CAMARGO DA SILVA CHIOCA		ISS CC	705.23.2804238	0009	07/03/2024	412184/2024
DEIVID DE OLIVEIRA SILVA	FTO6D57	M.TRANS	709.24.2594673	0001	15/03/2024	425980/2024
DEIVID DE PAULA PORTO	006.024.073.010	IPTU	101.24.0059611	0003	20/03/2024	350411/2024
DEIVID DE PAULA PORTO	EVD1414	M.TRANS	709.24.2599648	0001	20/03/2024	428287/2024
DEIVID DE SOUSA MUNHATO	512.033.001.148	IPTU	101.24.0223655	0003	12/03/2024	363870/2024
DEIVID DE SOUSA MUNHATO	147.395	TFFP/FX	406.24.0512413	0001	27/03/2024	380715/2024
DEIVID DE SOUSA OLIVEIRA	228.528	TFFP/FX	406.24.0532673	0001	27/03/2024	391982/2024
DEIVID DOMINGUES DE JESUS	DFX1825	M.TRANS	709.24.2606865	0001	22/03/2024	431660/2024
DEIVID HENRIQUE SILVA SANTOS	246.349	TFFP/FX	406.24.0538484	0001	27/03/2024	394942/2024
DEIVID JOHN ASSIS REIS	024.019.137.858	IPTU	101.24.0161734	0003	15/03/2024	357588/2024
DEIVID LOURENCO	BWC1F41	M.TRANS	709.24.2563420	0001	06/03/2024	414003/2024
DEIVID MALONE PEREIRA DA SILVA	ESN4207	M.TRANS	709.24.2570796	0001	06/03/2024	417022/2024
DEIVID MANOEL GONCALVES DE OLIVEIRA		ISS CC	705.23.2805721	0009	07/03/2024	412674/2024
DEIVID RAMON SANTANA DA SILVA	002.054.015.060	IPTU	101.24.0020794	0003	12/03/2024	347169/2024
DEIVID ROMERO	133.185	TFFP/FX	406.24.0510249	0001	27/03/2024	379522/2024
DEIVID SALES DA SILVA		PP/FUNE	702.23.4010800	0008	16/03/2024	411182/2024
DEIVIDE FERREIRA LOPES	287.306	TFFP/FX	406.24.0553952	0001	27/03/2024	401847/2024
DEIVIDE GARCIA TELES BEZERRA	291.698	TFFP/FX	406.24.0555918	0001	27/03/2024	402630/2024
DEIVIS COSTA DE MELLO	GKF3C41	M.TRANS	709.24.2592826	0001	15/03/2024	424980/2024
DEIVISON CAIQUE DA SILVA	FKG3F21	M.TRANS	709.24.2570957	0001	06/03/2024	417095/2024
DEIVISON DE SOUZA FORTES	022.024.027.109	IPTU	101.24.0154291	0003	20/03/2024	356879/2024
DEIVISON GUILHERME BENICIO	AQO2A43	M.TRANS	709.24.2572039	0001	06/03/2024	417623/2024
DEIVISON LUIZ DOS SANTOS MARTINS	EGX3J56	M.TRANS	709.24.2598576	0001	20/03/2024	427798/2024
DEIVISSON MELLA CARPI	GQC6568	M.TRANS	709.24.2597437	0001	20/03/2024	427220/2024
DEIZE DA SILVA FLORES	FQK8415	M.TRANS	709.24.2573896	0001	06/03/2024	418591/2024
DEIZE DA SILVA FLORES - ME	263.578	TFFP/FX	406.24.0544773	0001	27/03/2024	397817/2024
DEIZE DA SILVA FLORES - ME	263.578	TFSANIT	407.24.0260915	0002	27/03/2024	409901/2024
DEIZE SANTOS LOPES	CLG3190	M.TRANS	709.24.2600925	0001	20/03/2024	428937/2024
DEJA LOGISTICA EIRELI	ESP8057	M.TRANS	709.24.2566931	0001	06/03/2024	415373/2024
DEJAIME VITAL DA COSTA - ESPOLIO	534.006.001.000	IPTU	101.24.0253794	0003	16/03/2024	368019/2024
DEJAIR DAVELLI JUNIOR	227.970	TFFP/FX	406.24.0532498	0001	27/03/2024	391888/2024
DEJAIR P. DA SILVA TRANSPORTES - ME	203.046	TFFP/FX	406.24.0525478	0001	27/03/2024	388100/2024
DEJAIR PINHEIRO DA SILVA	031.119.041.092	IPTU	101.24.0199078	0003	17/03/2024	360763/2024
DEJAN CORRETORA DE SEGUROS LTDA	245.921	TFFP/FX	406.24.0538328	0001	27/03/2024	394875/2024
DEJANILSON GERALDO DA SILVA	024.061.071.013	IPTU	101.24.0163786	0003	23/03/2024	357746/2024
DEJANIRA LOPES DA SILVA	244.340	TFFP/FX	406.24.0537817	0001	27/03/2024	394603/2024
DEJENAL NUNES DE ARAUJO - ESPOLIO	521.301.016.000	IPTU	101.24.0228818	0003	12/03/2024	364565/2024
DEKOR - COM. DE MOVEIS PLAN. E MOD. LTDA - ME	206.058	TFFP/FX	406.24.0526268	0001	27/03/2024	388515/2024
DEL - ICE INDUSTRIA E COMERCIO DE SORVETES LTDA	312.905	TFFP/FX	406.24.0564978	0001	27/03/2024	406234/2024
DEL FIORI PAPELARIA, BAZAR E ARMARINHOS LTDA-ME	161.809	TFFP/FX	406.24.0514995	0001	27/03/2024	382160/2024
DEL MOTORS VEICULOS EIRELI	280.672	TFFP/FX	406.24.0551091	0001	27/03/2024	400626/2024

DELACRUZ EVENTOS LTDA	310.784	TFFP/FX	406.24.0564011	0001	27/03/2024	405880/2024
DELAIR APARECIDA MARINS ALCANTES	532.531.003.241	IPTU	101.24.0248271	0003	12/03/2024	367165/2024
DELAVORO COMUNICACAO LTDA	185.510	TFFP/FX	406.24.0520505	0001	27/03/2024	385262/2024
DELBE BRASIL & CO SOLUTIONS LTDA	309.136	TFFP/FX	406.24.0563306	0001	27/03/2024	405620/2024
DELICI PORFIRIO CARDOSO	532.100.028.360	IPTU	101.24.0243793	0003	12/03/2024	366389/2024
DELCIDIO BASSOTI	023.035.006.000	IPTU	101.24.0156522	0003	12/03/2024	357035/2024
DELICIO APARECIDO CUCCHIARA - ESPOLIO	002.091.031.000	IPTU	101.24.0025997	0003	12/03/2024	347568/2024
DELICIO COSTA DE SOUZA	086.676	TFFP/FX	406.24.0504354	0001	27/03/2024	376684/2024
DELICIO FRAZAO FERREIRA	024.019.137.271	IPTU	101.24.0161151	0003	15/03/2024	357520/2024
DELICIO FRAZAO FERREIRA	243.676	TFFP/FX	406.24.0537593	0001	27/03/2024	394498/2024
DELCIONE DA SILVA SOUZA	286.522	TFFP/FX	406.24.0553587	0001	27/03/2024	401672/2024
DELCO TEIXEIRA DE SOUSA	158.775	TFFP/FX	406.24.0514421	0001	27/03/2024	381831/2024
DELEGREGO COMERCIO DE PRODUTOS ALIMENTICIOS LTDA	292.272	TFFP/FX	406.24.0556166	0001	27/03/2024	402742/2024
D'ELENA COMERCIAL DE ALIMENTOS EIRELI	270.194	TFFP/FX	406.24.0547219	0001	27/03/2024	398898/2024
DELERMO ZARBINATTI - ESPOLIO DE	018.077.011.000	IPTU	101.24.0135095	0003	17/03/2024	355178/2024
DELFINO MOLINA JUNIOR	010.027.048.000	IPTU	101.24.0089881	0003	15/03/2024	352076/2024
DELFINO TOPOGRAFIA E ENGENHARIA LTDA	147.838	ISS	292.24.4323226	0001	15/01/2024	374147/2024
DELFONSO PEREIRA DIAS ME	243.357	TFFP/FX	406.24.0537493	0001	27/03/2024	394453/2024
DELIA IGNACIO NINA	DNT2367	M.TRANS	709.24.2607030	0001	22/03/2024	431742/2024
DELIANA ANDRADE RIBEIRO	FZW8G81	M.TRANS	709.24.2598250	0001	20/03/2024	427626/2024
DELIANE DOS SANTOS DE MORAES	532.533.001.097	IPTU	101.24.0248400	0003	12/03/2024	367198/2024
DELICIAS DA FAMILIA BOLOS E DOCES LTDA ME	239.103	TFFP/FX	406.24.0536032	0001	27/03/2024	393732/2024
DELIMA VIAGENS LTDA	335.238	TFFP/FX	406.24.0571372	0001	27/03/2024	408235/2024
DELIMPORTS LTDA	314.829	TFFP/FX	406.24.0565798	0001	27/03/2024	406527/2024
DELIRA NEGOCIOS DIGITAIS LTDA	306.968	TFFP/FX	406.24.0562404	0001	27/03/2024	405302/2024
DELISIANE EMMANUELLE FERREIRA	512.100.066.089	IPTU	101.24.0225389	0003	12/03/2024	364163/2024
DELIVERY CENTER SERVICOS INTEGRADOS LTDA	298.653	TFFP/FX	406.24.0558962	0001	27/03/2024	403917/2024
DELLA ANTONIA PAPELARIA E PRESENTES LTDA ME	168.498	TFFP/FX	406.24.0516320	0001	27/03/2024	382904/2024
DELLA COLETA SOCIEDADE INDIVIDUAL DE ADVOCACIA	289.894	ISS	292.24.4417289	0001	15/03/2024	374669/2024
DELLA COLETA SOCIEDADE INDIVIDUAL DE ADVOCACIA	289.894	TFFP/FX	406.24.0555111	0001	27/03/2024	402294/2024
DELLA POZZA REPRESENTACOES COMERCIAIS LTDA	086.228	ISS	292.24.4415567	0001	15/03/2024	374531/2024
DELLA VIA PNEUS LTDA	FS08832	M.TRANS	709.24.2604363	0001	22/03/2024	430395/2024
DELLAN SERVICOS DE INFORMATICA EIRELLI	273.403	TFFP/FX	406.24.0548412	0001	27/03/2024	399448/2024
DELLAROSA CAR COM.PEC.SERV.EM VEIC.AUTO.LTDA-ME	225.838	TFFP/FX	406.24.0532119	0001	27/03/2024	391695/2024
DELLELIS REPRESENTACOES COMERCIAIS LTDA	075.307	TFFP/FX	406.24.0503446	0001	27/03/2024	376326/2024
DELLICE PIZZARIA LTDA	FGV2543	M.TRANS	709.24.2590851	0001	15/03/2024	423999/2024
DELLICE RESTAURANTE LTDA	307.657	TFFP/FX	406.24.0562677	0001	27/03/2024	405395/2024
DELMA DA SILVA CARBONE	009.014.012.000	IPTU	101.23.2906466	0008	29/03/2024	345667/2024
DELMARQUES CESAR ARRUDA ALVES		PP/FUNE	702.23.4008916	0011	28/03/2024	411129/2024
DELMIRA CASSIMIRO DA COSTA	511.001.048.102	IPTU	101.24.0218600	0003	15/03/2024	363136/2024
DELMIRO ALVES CORDEIRO - ESPOLIO	510.116.013.000	IPTU	101.24.0215279	0003	12/03/2024	362717/2024
DELMIRO JOAO DA SILVA	510.104.063.000	IPTU	101.24.0214664	0003	12/03/2024	362627/2024
DELSON DOMINICHELLI- ESPOLIO	027.014.054.000	IPTU	101.24.0176283	0003	12/03/2024	358765/2024
DELSON DA SILVA SANTOS	027.014.054.000	IPTU	101.23.3115059	0005	21/03/2024	345888/2024
DELTA IND. E COM. DE PRODUTOS ALIMENTICIOS LTDA	532.053.004.000	IPTU	101.24.0241384	0003	12/03/2024	366084/2024
DELTA SERVICOS DE VIGILANCIA E SEGURANCA	307.134	TFFP/FX	406.24.0562478	0001	27/03/2024	405328/2024
DELTA SERVICOS DE VIGILANCIA E SEGURANCA SLU	EYK8819	M.TRANS	709.24.2604426	0001	22/03/2024	430407/2024
DELTA SERVICOS DE VIGILANCIA E SEGURANCA SLU	EYK8819	M.TRANS	709.24.2604709	0001	22/03/2024	430512/2024
DELTA SERVICOS DE VIGILANCIA E SEGURANCA SLU	EYK8819	M.TRANS	709.24.2574164	0001	06/03/2024	418729/2024
DELTA SERVICOS DE VIGILANCIA E SEGURANCA SLU	EYK8819	M.TRANS	709.24.2588756	0001	15/03/2024	423000/2024
DELTA SERVICOS DE VIGILANCIA E SEGURANCA SLU	EYK8819	M.TRANS	709.24.2574403	0001	06/03/2024	418889/2024
DELUXXE STORE COM. DO VESTUARIO LTDA	292.221	TFFP/FX	406.24.0556138	0001	27/03/2024	402727/2024
DELVAIR DENIPOTTI SCARAVALLI JUNIOR	FQK1F09	M.TRANS	709.24.2585952	0001	15/03/2024	421804/2024
DELVEQUES BALBINO ME	207.149	TFFP/FX	406.24.0526565	0001	27/03/2024	388658/2024
DELVO FAITA	EF08954	M.TRANS	709.24.2574265	0001	06/03/2024	418803/2024
DELZIRA PINTO DE OLIVEIRA	177.012	TFFP/FX	406.24.0518328	0001	27/03/2024	383986/2024
DELZITA DA CONSOLACAO SILVA	EUE5224	M.TRANS	709.24.2585619	0001	15/03/2024	421665/2024
DELZITA DA CONSOLACAO SILVA	EUE5224	M.TRANS	709.24.2565056	0001	06/03/2024	414555/2024
DELZUIE QUEIROZ ALENCAR NASCIMENTO-ESPOLIO	033.075.003.000	IPTU	101.24.0208988	0003	16/03/2024	361929/2024
DELZUIO CARLOS DE MENDONCA	221.262	TFFP/FX	406.24.0530653	0001	27/03/2024	390902/2024
DEMAG PRODUTOS FARMACEUTICOS LTDA	151.748	TFSANIT	407.24.0258707	0002	27/03/2024	409076/2024
DEMAG PRODUTOS FARMACEUTICOS LTDA	151.748	TFFP/FX	406.24.0513148	0001	27/03/2024	381122/2024
DEMAND MARKETING LTDA	213.971	TFFP/FX	406.24.0528331	0001	27/03/2024	389596/2024
DEMARCHI & CIA LTDA	021.543	TFFP/FX	406.24.0500682	0001	27/03/2024	375616/2024
DEMARCHI & CIA LTDA	021.543	ISS	291.24.4415379	0001	15/03/2024	373521/2024
DEMARCHI & CIA LTDA	021.543	TFSANIT	407.24.0257210	0002	27/03/2024	408776/2024
DEMARCHI & COSTA LTDA	084.753	TFFP/FX	406.24.0504157	0001	27/03/2024	376586/2024
DEMARCHI BAR E GASTRONOMIA LTDA	311.626	TFFP/FX	406.24.0564400	0001	27/03/2024	406010/2024
DEMARCHI REFEICOES LTDA - ME	247.177	TFFP/FX	406.24.0538770	0001	27/03/2024	395073/2024
DEMARCHI SOLUCOES EM ALIMENTACAO LTDA	178.991	TFFP/FX	406.24.0518824	0001	27/03/2024	384277/2024
DEMARCHI TERRAPLENAGEM LTDA ME	140.818	TFFP/FX	406.24.0511354	0001	27/03/2024	380142/2024
DEMARCO SERV ADM E PROMOCAO DE VENDAS LTDA - ME	170.492	TFFP/FX	406.24.0516747	0001	27/03/2024	383139/2024
DEMARFIL COMERCIAL DE CHAPAS LTDA	274.194	TFFP/FX	406.24.0548706	0001	27/03/2024	399586/2024
DEMARQUE CORRETORA DE SEGUROS E SERVICOS EIRELI	210.034	TFFP/FX	406.24.0527329	0001	27/03/2024	389057/2024
DEMARQUE STEREO CAR SERVICOS AUTOMOTIVOS LTDA-ME	040.918	TFFP/FX	406.24.0501550	0001	27/03/2024	375794/2024
DEMERITO SARMENTO SANTOS DE CARVALHO	204.410	TFFP/FX	406.24.0525853	0001	27/03/2024	388285/2024
DEMERVAL ARAUJO - ESPOLIO	018.014.059.000	IPTU	101.24.0130731	0003	15/03/2024	354736/2024
DEMERVAL CAVALCANTE DA SILVA	030.159.045.000	IPTU	101.24.0193840	0003	16/03/2024	360249/2024
DEMETRIO CANDALAF	031.116.018.000	IPTU	101.24.0198712	0003	17/03/2024	360738/2024
DEMETRIO DE LIMA DIAS	FAL8035	M.TRANS	709.24.2616516	0001	28/03/2024	433548/2024
DEMETRIO DE LIMA DIAS	FAL8035	M.TRANS	709.24.2573221	0001	06/03/2024	418228/2024
DEMETRIO DE LIMA DIAS	FAL8035	M.TRANS	709.24.2616533	0001	28/03/2024	433561/2024
DEMETRIO FERREIRA DA SILVA	512.024.024.000	IPTU	101.24.0221733	0003	12/03/2024	363656/2024
DEMETRIO FRANCISCO DA SILVA	024.019.091.080	IPTU	101.24.0160238	0003	15/03/2024	357394/2024
DEMETRIUS BRASIL FARIA DA SILVA	197.139	TFFP/FX	406.24.0523838	0001	27/03/2024	387201/2024
DEMETRIUS DENTINIGUES	FMV0871	M.TRANS	709.24.2580929	0001	11/03/2024	419294/2024
DEMETRIUS FRANK FERREIRA	215.975	TFFP/FX	406.24.0529013	0001	27/03/2024	389963/2024
DEMETRIUS FRANK FERREIRA	510.100.046.170	IPTU	101.24.0214066	0003	12/03/2024	362559/2024
DEMETTRIOS DIESEL LTDA	312.120	TFFP/FX	406.24.0564641	0001	27/03/2024	406100/2024
DEMEZIO GOMES DE SOUZA	530.302.019.000	IPTU	101.24.0239229	0003	12/03/2024	365871/2024
DEMEZIO GOMES DE SOUZA	533.224.059.000	IPTU	101.24.0251517	0003	16/03/2024	367715/2024
DEMILADE STEFANY OLAYIA LTDA	315.861	TFFP/FX	406.24.0566248	0001	27/03/2024	406682/2024
DEMILSON BRAGA CESAR	GEM2G77	M.TRANS	709.24.2607381	0001	22/03/2024	431942/2024
DEMILSON MOREIRA GALDEIRA	532.531.003.259	IPTU	101.24.0248289	0003	12/03/2024	367172/2024
DEMIS RODRIGUES GOMES	CUG7C86	M.TRANS	709.24.2587514	0001	15/03/2024	422575/2024
DEMOCRITO DE SOUZA BEZERRA	094.496	TFFP/FX	406.24.0505142	0001	27/03/2024	377082/2024
DEMOCRITO MULFORD	003.089.054.004	IPTU	101.24.0035592	0003	17/03/2024	348563/2024
DEMOLIDORA E TERRAPLENAGEM XAVIER LTDA	300.193	TFFP/FX	406.24.0559591	0001	27/03/2024	404180/2024
DENAE TEREZA DA SILVA	530.306.015.000	IPTU	101.24.0239410	0003	12/03/2024	365892/2024
DENDE E DENG0 EMPREENDIMENTOS ALIMENTICIOS LTDA	336.102	TFFP/FX	406.24.0571598	0001	27/03/2024	408302/2024
DENER ALBERTO TOZIM	EVL2715	M.TRANS	709.24.2567561	0001	06/03/2024	415619/2024
DENER BRITO NUTRICIONISTA LTDA	307.646	TFFP/FX	406.24.0562671	0001	27/03/2024	405392/2024
DENER CAR MULTIMARCAS LTDA	323.896	TFFP/FX	406.24.0568268	0001	27/03/2024	407322/2024
DENER CARLOS DA SILVA	269.546	TFFP/FX	406.24.0546995	0001	27/03/2024	398789/2024



DENER CARRELLA	143.145	TFFP/FX	406.24.0511691	0001	27/03/2024	380323/2024
DENER FERNANDO ALONSO	027.073.061.025	IPTU	101.24.0178646	0003	12/03/2024	358943/2024
DENER GENTIL BERGAMO	021.045.033.000	IPTU	101.24.0151131	0003	16/03/2024	356620/2024
DENER GENTIL BERGAMO - ME	186.090	TFFP/FX	406.24.0520687	0001	27/03/2024	385362/2024
DENES ARTEN BARUCCO - ESPOLIO	010.054.002.000	IPTU	101.24.0093580	0003	15/03/2024	352230/2024
DENES ARTEN BARUCCO - ESPOLIO	010.054.003.000	IPTU	101.24.0093581	0003	15/03/2024	352231/2024
DENES DA SILVA	111.718	TFFP/FX	406.24.0507321	0001	27/03/2024	378114/2024
DENES DE MARIA MONTEIRO	009.082.058.124	IPTU	101.24.0085896	0003	15/03/2024	351917/2024
DENGAR SOLUCOES EM ENGENHARIA LTDA	283.362	TFFP/FX	406.24.0552152	0001	27/03/2024	401048/2024
DENICIO AZEVEDO	LTX5J30	M.TRANS	709.24.2615904	0001	28/03/2024	433194/2024
DENILDO FRANCA DIAS	180.926	TFFP/FX	406.24.0519276	0001	27/03/2024	384552/2024
DENILDO JERONIMO DA SILVA	CE15026	M.TRANS	709.24.2601578	0001	20/03/2024	429288/2024
DENILSA CARDOSO	DSS4757	M.TRANS	709.24.2591716	0001	15/03/2024	424440/2024
DENILSON AGUIAR DA SILVA	134.449	TFFP/FX	406.24.0510427	0001	27/03/2024	379617/2024
DENILSON ALVEZ	276.808	TFFP/FX	406.24.0549656	0001	27/03/2024	400008/2024
DENILSON BONIFACIO VASCONCELOS	025.036.002.004	IPTU	101.24.0166537	0003	17/03/2024	357962/2024
DENILSON BONIFACIO VASCONCELOS	239.890	TFFP/FX	406.24.0536285	0001	27/03/2024	393854/2024
DENILSON BRAGA FAGUNDES	DSG9H11	M.TRANS	709.24.2598152	0001	20/03/2024	427571/2024
DENILSON BRAGA FAGUNDES	DSG9H11	M.TRANS	709.24.2598982	0001	20/03/2024	428018/2024
DENILSON BRAGA FAGUNDES	DSG9H11	M.TRANS	709.24.2598244	0001	20/03/2024	427623/2024
DENILSON CALIXTO DOS SANTOS	EYM3769	M.TRANS	709.24.2616073	0001	28/03/2024	433299/2024
DENILSON CLEBER PIZZI	511.018.023.000	IPTU	101.24.0219520	0003	15/03/2024	363350/2024
DENILSON COMERCIO DE DOCES E BEBIDAS LTDA	188.589	TFSANIT	407.24.0259272	0002	27/03/2024	409247/2024
DENILSON COMERCIO DE DOCES E BEBIDAS LTDA	188.589	TFFP/FX	406.24.0521394	0001	27/03/2024	385779/2024
DENILSON COSTALONGA	137.885	TFFP/FX	406.24.0510929	0001	27/03/2024	379878/2024
DENILSON DE OLIVEIRA E SILVA	005.084.013.000	CIP	105.24.0270443	0003	29/03/2024	371423/2024
DENILSON DE OLIVEIRA E SILVA	005.084.013.000	IPTU	101.24.0056058	0003	12/03/2024	350180/2024
DENILSON DENIS NASCIMENTO	285.751	TFFP/FX	406.24.0553220	0001	27/03/2024	401496/2024
DENILSON DOS REIS LAZZARINI	DXE4B58	M.TRANS	709.24.2574247	0001	06/03/2024	418791/2024
DENILSON DOS SANTOS NASCIMENTO	020.096.001.151	IPTU	101.23.0143223	0011	13/11/2023	345114/2024
DENILSON DOS SANTOS NASCIMENTO	020.096.001.151	IPTU	101.23.0143223	0012	13/12/2023	345115/2024
DENILSON DOS SANTOS NASCIMENTO	020.096.001.312	IPTU	101.24.0145984	0003	15/03/2024	356136/2024
DENILSON DOS SANTOS NASCIMENTO	020.096.001.151	IPTU	101.24.0145823	0003	15/03/2024	356112/2024
DENILSON DOS SANTOS NASCIMENTO	020.096.001.151	IPTU	101.23.0143223	0010	13/10/2023	345113/2024
DENILSON HONORATO PEREIRA	002.070.025.000	IPTU	101.24.0022003	0003	12/03/2024	347281/2024
DENILSON JOSE CAVALCANTI LIMA SILVA	159.611	TFFP/FX	406.24.0514590	0001	27/03/2024	381921/2024
DENILSON JOSE MOREIRA	021.007.070.330	IPTU	101.24.0147851	0003	16/03/2024	356364/2024
DENILSON MATIOLI	CQY9557	M.TRANS	709.24.2565468	0001	06/03/2024	414757/2024
DENILSON NAVES	314.274	TFFP/FX	406.24.0565550	0001	27/03/2024	406443/2024
DENILSON PEREIRA DA SILVA NEG. DIGITAIS EIRELI	272.816	TFFP/FX	406.24.0548173	0001	27/03/2024	399337/2024
DENILSON PEREIRA LEITE	268.768	TFFP/FX	406.24.0546681	0001	27/03/2024	398657/2024
DENILSON RODRIGUES DA SILVA	ELC8J49	M.TRANS	709.24.2607490	0001	22/03/2024	431998/2024
DENILTON MONTEIRO DOS SANTOS	622.556.018.000	IPTUTCE	103.24.0261788	0003	17/03/2024	370478/2024
DENILZA OLIVEIRA MOREIRA	BST9542	M.TRANS	709.24.2599334	0001	20/03/2024	428156/2024
DENILZA SILVA DE SOUZA SANTOS	EYMO718	M.TRANS	709.24.2567527	0001	06/03/2024	415603/2024
DENIMAR SISTEMAS DE SEGURANCA LTDA	326.871	TFFP/FX	406.24.0568991	0001	27/03/2024	407555/2024
DENIO ANTONIO COELHO DE SOUSA	DMR5328	M.TRANS	709.24.2592658	0001	15/03/2024	424896/2024
DENIO FRANCISCO DA ROCHA	130.692	TFFP/FX	406.24.0509919	0001	27/03/2024	379347/2024
DENIS AMBROSIO LANZILLOTTA	ELG0882	M.TRANS	709.24.2616474	0001	28/03/2024	433524/2024
DENIS ALEXANDRE DE OLIVEIRA	193.371	TFFP/FX	406.24.0522728	0001	27/03/2024	386547/2024
DENIS AMBROSIO LANZILLOTTA	002.020.021.014	IPTU	101.24.0017945	0003	12/03/2024	347001/2024
DENIS ANTONIO MOREIRA	119.396	TFFP/FX	406.24.0508268	0001	27/03/2024	378545/2024
DENIS APARECIDO MENDES	217.347	TFFP/FX	406.24.0529392	0001	27/03/2024	390203/2024
DENIS APARECIDO MENDES	001.037.039.000	IPTU	101.24.0007306	0003	12/03/2024	346376/2024
DENIS APARECIDO MENDES ME	183.202	TFFP/FX	406.24.0519891	0001	27/03/2024	384905/2024
DENIS APARECIDO RODRIGUES DE OLIVEIRA		ISS CC	705.23.2824752	0009	14/03/2024	413514/2024
DENIS AUGUSTO AITA	ECR4F66	M.TRANS	709.24.2563959	0001	06/03/2024	414190/2024
DENIS AUGUSTO ANDRADE	033.124.049.025	IPTU	101.24.0211352	0003	16/03/2024	362147/2024
DENIS AUGUSTO DA CONCEICAO FERNANDES	003.045.159.175	IPTU	101.23.2779713	0010	27/03/2024	345530/2024
DENIS AUGUSTO SOARES DE MORAES	011.038.015.247	IPTU	101.24.0098440	0003	12/03/2024	352519/2024
DENIS BATISTA OLIVEIRA	FZH6730	M.TRANS	709.24.2592935	0001	15/03/2024	425051/2024
DENIS CALDEIRA MARQUES		PP/FUNE	702.23.4012241	0006	18/03/2024	411207/2024
DENIS CERATTI	029.007.002.029	IPTU	101.24.0182416	0003	12/03/2024	359267/2024
DENIS CLAYTON DE SOUZA	033.124.005.241	IPTU	101.24.0210981	0003	16/03/2024	362113/2024
DENIS COSTA COMERCIO DE FRUTOS DO MAR EIRELI	296.327	TFFP/FX	406.24.0557985	0001	27/03/2024	403518/2024
DENIS DA SILVA ROSA	CDP9A60	M.TRANS	709.24.2590208	0001	15/03/2024	423662/2024
DENIS DE MOURA VELASCO	242.353	TFFP/FX	406.24.0537152	0001	27/03/2024	394287/2024
DENIS DE SOUSA SILVA	263.377	TFFP/FX	406.24.0544694	0001	27/03/2024	397781/2024
DENIS DE SOUSA MIRANDA	281.492	TFFP/FX	406.24.0551376	0001	27/03/2024	400745/2024
DENIS DEL TEDESCO LOSACCO	022.024.026.080	IPTU	101.24.0154134	0003	12/03/2024	356860/2024
DENIS DOS SANTOS SOUZA	FEY2123	M.TRANS	709.24.2607856	0001	22/03/2024	432196/2024
DENIS E ISIS MINAMI SERVICOS MEDICOS LTDA	225.691	TFFP/FX	406.24.0532067	0001	27/03/2024	391670/2024
DENIS ERIK LUNDGREN	620.102.102.000	CIP	105.24.0275289	0003	29/03/2024	373165/2024
DENIS FELIPE DOS SANTOS MARQUES	CDB7112	M.TRANS	709.24.2572166	0001	06/03/2024	417686/2024
DENIS FERNANDES ZACARIN	011.033.113.173	IPTU	101.24.0095571	0003	16/03/2024	352351/2024
DENIS FERNANDO SOARES DE SOUZA	148.143	TFFP/FX	406.24.0512521	0001	27/03/2024	380775/2024
DENIS FERREIRA DA SILVA	022.024.027.165	IPTU	101.24.0154346	0003	20/03/2024	356887/2024
DENIS FERREIRA DOS SANTOS	096.660	TFFP/FX	406.24.0505390	0001	27/03/2024	377202/2024
DENIS FERREIRA LEAL	DTZ5E55	M.TRANS	709.24.2581767	0001	11/03/2024	419752/2024
DENIS FRANCISCO ALVES DE LIMA	FJA8270	M.TRANS	709.24.2568115	0001	06/03/2024	415878/2024
DENIS FRANCISCO TOFOLI	003.045.021.219	IPTU	101.24.0029618	0003	17/03/2024	347825/2024
DENIS GARCIA COLELLO	239.763	TFFP/FX	406.24.0536241	0001	27/03/2024	393832/2024
DENIS GARCIA COLELLO	236.557	TFFP/FX	406.24.0535185	0001	27/03/2024	393304/2024
DENIS GOMES MARTINS	003.121.008.110	IPTU	101.24.0037695	0003	17/03/2024	348784/2024
DENIS GOMES MARTINS TRANSPORTES	CPJ2668	M.TRANS	709.24.2598663	0001	20/03/2024	427838/2024
DENIS GOMES MARTINS TRANSPORTES	266.116	TFFP/FX	406.24.0545686	0001	27/03/2024	398207/2024
DENIS GOMES MIRANDA	512.028.094.172	IPTU	101.24.0222687	0003	12/03/2024	363763/2024
DENIS GRUNEVALT DO ESPIRITO SANTO SIST. DE TECN.	281.983	TFFP/FX	406.24.0551560	0001	27/03/2024	400817/2024
DENIS HIDEKI KIDO	001.068.256.233	IPTU	101.24.0012241	0003	12/03/2024	346664/2024
DENIS LEWIS LEITE NOGUCHI	299.981	TFFP/FX	406.24.0559512	0001	27/03/2024	404146/2024
DENIS LIMA DOS SANTOS EQUIPS DE INFORMATICA ME	207.826	TFFP/FX	406.24.0526750	0001	27/03/2024	388737/2024
DENIS LUIZ DE SOUZA SILVA	EZF2D35	M.TRANS	709.24.2592123	0001	15/03/2024	424628/2024
DENIS LUIZ MARTINONI ME	045.933	TFFP/FX	406.24.0501788	0001	27/03/2024	375858/2024
DENIS LUIZ PEREIRA	238.893	TFFP/FX	406.24.0535959	0001	27/03/2024	393703/2024
DENIS MEDINA HERBELHA	236.893	TFFP/FX	406.24.0534977	0001	27/03/2024	393187/2024
DENIS MORANDI FECCHIO	219.376	TFFP/FX	406.24.0530042	0001	27/03/2024	390559/2024
DENIS MOREIRA DE SOUZA	CIH1649	M.TRANS	709.24.2571454	0001	06/03/2024	417288/2024
DENIS PAVAN DA COSTA	EYK1D58	M.TRANS	709.24.2590277	0001	15/03/2024	423703/2024
DENIS PEREIRA DA SILVA	FPY8718	M.TRANS	709.24.2591554	0001	15/03/2024	424354/2024
DENIS POLIDO	011.026.012.000	IPTU	101.24.0094931	0003	12/03/2024	352319/2024
DENIS RAFAEL DE SOUZA	145.921	TFFP/FX	406.24.0512147	0001	27/03/2024	380566/2024
DENIS RAMOS DA COSTA	FFU3532	M.TRANS	709.24.2590133	0001	15/03/2024	423625/2024
DENIS RIBEIRO DE OLIVEIRA	247.109	TFFP/FX	406.24.0538751	0001	27/03/2024	395063/2024
DENIS RICARDO BRUNO	EGV3453	M.TRANS	709.24.2581283	0001	11/03/2024	419508/2024



DENIS RICARDO GIROTO	006.120.008.544	IPTU	101.24.0068123	0003	12/03/2024	351015/2024
DENIS RICARDO GIROTO	006.120.008.143	IPTU	101.24.0067722	0003	12/03/2024	350990/2024
DENIS RICARDO GONCALVES MACHADO	012.007.096.223	IPTU	101.24.0100756	0003	15/03/2024	352628/2024
DENIS RICARDO RANGEL GARCIA - ME	149.495	TFFP/FX	406.24.0512741	0001	27/03/2024	380901/2024
DENIS RIGON	216.239	TFFP/FX	406.24.0529087	0001	27/03/2024	390010/2024
DENIS ROBERTO AZEVEDO	EG13A62	M.TRANS	709.24.2598146	0001	20/03/2024	427570/2024
DENIS ROBERTO DA SILVA SARAMBELI	CNO6819	M.TRANS	709.24.2580722	0001	11/03/2024	419191/2024
DENIS ROBERTO DA SILVA SARAMBELI	CNO6819	M.TRANS	709.24.2609042	0001	22/03/2024	432868/2024
DENIS ROBERTO DA SILVA SARAMBELI	CNO6819	M.TRANS	709.24.2595613	0001	15/03/2024	426515/2024
DENIS ROBIN LUSTOSA	009.067.043.000	IPTU	101.24.0085354	0003	15/03/2024	351878/2024
DENIS ROCHA FERREIRA	HJH3927	M.TRANS	709.24.2573220	0001	06/03/2024	418227/2024
DENIS ROCHA FERREIRA	HJH3927	M.TRANS	709.24.2607641	0001	22/03/2024	432084/2024
DENIS ROCHA FERREIRA	HJH3927	M.TRANS	709.24.2606364	0001	22/03/2024	431394/2024
DENIS ROCHA FERREIRA	HJH3927	M.TRANS	709.24.2573191	0001	06/03/2024	418213/2024
DENIS RODRIGO LOPES	AOP6D88	M.TRANS	709.24.2585672	0001	15/03/2024	421697/2024
DENIS RODRIGO LOPES	AOP6D88	M.TRANS	709.24.2587315	0001	15/03/2024	422488/2024
DENIS SANTOS BISPO	FLG4H60	M.TRANS	709.24.2608881	0001	22/03/2024	432769/2024
DENIS SILVA DO NASCIMENTO	288.306	TFFP/FX	406.24.0554400	0001	27/03/2024	402027/2024
DENIS VIEIRA LOUZANIS	004.050.328.234	IPTU	101.24.0044855	0003	15/03/2024	349327/2024
DENIS WANDERSON BARBOSA SANTANA	EQJ0C55	M.TRANS	709.24.2616309	0001	28/03/2024	433428/2024
DENIS WILLIANS PACHECO	302.100	ISSQNSN	430.24.3165501	0001	20/10/2023	410487/2024
DENIS WILLIANS PACHECO	302.100	ISSQNSN	430.24.3164642	0001	22/02/2023	410344/2024
DENIS WILSON DE OLIVEIRA	271.678	TFFP/FX	406.24.0547734	0001	27/03/2024	399133/2024
DENISE ALMEIDA	023.013.110.000	IPTU	101.24.0156246	0003	12/03/2024	357018/2024
DENISE ALMEIDA RIBEIRO	003.047.012.643	IPTU	101.24.0030920	0003	17/03/2024	348025/2024
DENISE APARECIDA MOSKWIN POZZANE	GEN7404	M.TRANS	709.24.2592393	0001	15/03/2024	424770/2024
DENISE APARECIDA PELEGRINO DOS SANTOS	521.426.002.000	IPTU	101.24.0230288	0003	12/03/2024	364710/2024
DENISE APARECIDA SABINO	EQE9H09	M.TRANS	709.24.2587933	0001	15/03/2024	422772/2024
DENISE BARBOSA DE SOUSA	IAI7C97	M.TRANS	709.24.2566405	0001	06/03/2024	415180/2024
DENISE BARROS GORZESKI	GHM8C53	M.TRANS	709.24.2589930	0001	15/03/2024	423524/2024
DENISE BOTELHO LOZANO	FVP7426	M.TRANS	709.24.2605455	0001	22/03/2024	430862/2024
DENISE BRANCA GLION DA LUZ	024.019.091.277	IPTU	101.24.0160435	0003	15/03/2024	357420/2024
DENISE CASAGRANDE	002.073.013.064	IPTU	101.24.0022224	0003	12/03/2024	347313/2024
DENISE CEREDA DE ASSIS SERAPIC	QUM1B66	M.TRANS	709.24.2592285	0001	15/03/2024	424711/2024
DENISE CHERNIAUSKAS		ISS CC	705.23.2803173	0009	07/03/2024	411930/2024
DENISE CLEMENTINO DA COSTA	532.100.097.103	IPTU	101.24.0244180	0003	12/03/2024	366492/2024
DENISE COSTA DE PAULA	278.261	TFFP/FX	406.24.0550187	0001	27/03/2024	400236/2024
DENISE CRISTINA BEDON	033.098.059.000	IPTU	101.24.0209962	0003	16/03/2024	362026/2024
DENISE DA COSTA LOURENCAO	532.125.019.000	IPTU	101.24.0245748	0003	12/03/2024	366765/2024
DENISE DE ALMEIDA SARAIVA	522.019.021.000	IPTU	101.24.0231993	0003	12/03/2024	364949/2024
DENISE DE CARVALHO ALBANO	212.826	TFFP/FX	406.24.0528155	0001	27/03/2024	389498/2024
DENISE DE FATIMA ANTUNES DOS SANTOS	033.124.049.086	IPTU	101.24.0211413	0003	16/03/2024	362154/2024
DENISE DE OLIVEIRA ANDRE	240.873	TFFP/FX	406.24.0536620	0001	27/03/2024	394027/2024
DENISE DE OLIVEIRA ANDRE	017.024.057.232	IPTU	101.24.0129141	0003	12/03/2024	354655/2024
DENISE DE SOUSA SILVA	182.723	TFFP/FX	406.24.0519739	0001	27/03/2024	384812/2024
DENISE DOMESI SILVA	004.109.076.253	IPTU	101.24.0048237	0003	15/03/2024	349563/2024
DENISE E DENIS TRANSPORTES RODOVIARIO LTDA	FBY3C76	M.TRANS	709.24.2590005	0001	15/03/2024	423563/2024
DENISE EUFLAUSINO DE SOUZA	EUX1J71	M.TRANS	709.24.2594978	0001	15/03/2024	426125/2024
DENISE EUFLAUSINO DE SOUZA	EUX1J71	M.TRANS	709.24.2565375	0001	06/03/2024	414707/2024
DENISE EVELIN GONCALVES	164.706	TFFP/FX	406.24.0515559	0001	27/03/2024	382475/2024
DENISE FERRANTTE	202.301	TFFP/FX	406.24.0525278	0001	27/03/2024	388000/2024
DENISE FERREIRA MASINI	001.065.078.000	IPTU	101.24.0010789	0003	12/03/2024	346590/2024
DENISE GIL ZACHI	196.560	TFFP/FX	406.24.0523675	0001	27/03/2024	387109/2024
DENISE GOMES MEIRELLES	ADM9333	M.TRANS	709.24.2589386	0001	15/03/2024	423257/2024
DENISE GOMES MEIRELLES	008.035.009.003	IPTU	101.24.0080055	0003	12/03/2024	351579/2024
DENISE GOMES NOVAIS	GIA4J11	M.TRANS	709.24.2568213	0001	06/03/2024	415927/2024
DENISE GOVEIA BANZA	296.906	TFFP/FX	406.24.0558224	0001	27/03/2024	403609/2024
DENISE LIMA POZENATO	264.522	TFFP/FX	406.24.0545136	0001	27/03/2024	397973/2024
DENISE LIMA VACCARI	310.422	TFFP/FX	406.24.0563844	0001	27/03/2024	405818/2024
DENISE LISSANDRA BEBER FRANCO	FCL3725	M.TRANS	709.24.2584933	0001	15/03/2024	421322/2024
DENISE LOPES SOARES	510.265.010.004	IPTU	101.24.0217274	0003	12/03/2024	362957/2024
DENISE MACHADO SILVA	025.117.052.242	IPTU	101.24.0171941	0003	17/03/2024	358341/2024
DENISE MAGARIAN CARDOSO	237.889	TFFP/FX	406.24.0535624	0001	27/03/2024	393532/2024
DENISE MARI KUROKAWA GESTAO DE NEGOCIOS - ME	247.864	TFFP/FX	406.24.0539022	0001	27/03/2024	395188/2024
DENISE MARIA DE REZENDE	174.070	TFFP/FX	406.24.0517577	0001	27/03/2024	383576/2024
DENISE MARIA DE REZENDE	024.061.074.014	IPTU	101.24.0163855	0003	15/03/2024	357756/2024
DENISE MARIA GIL PEREIRA	125.402	TFFP/FX	406.24.0509100	0001	27/03/2024	378943/2024
DENISE MARIA SUCKER E SILVA	GGB4946	M.TRANS	709.24.2585682	0001	15/03/2024	421700/2024
DENISE MARTA DA SILVA	152.334	TFFP/FX	406.24.0513261	0001	27/03/2024	381175/2024
DENISE MARTINS DA SILVA	DBO6251	M.TRANS	709.24.2593979	0001	15/03/2024	425602/2024
DENISE MORASSI CAPODEFERRO	001.048.040.004	IPTU	101.24.0008921	0003	12/03/2024	346464/2024
DENISE NAKAYAMA	146.273	TFFP/FX	406.24.0512214	0001	27/03/2024	380609/2024
DENISE NASCIMENTO DE CASTRO		ISS CC	705.23.2801591	0009	07/03/2024	411582/2024
DENISE NASCIMENTO DE CASTRO	002.073.027.047	IPTU	101.24.0023714	0003	12/03/2024	347416/2024
DENISE NASCIMENTO DE CASTRO	027.006.009.000	IPTU	101.24.0176038	0003	23/03/2024	358741/2024
DENISE NUNES PEREIRA	219.198	TFFP/FX	406.24.0529991	0001	27/03/2024	390534/2024
DENISE PEREIRA DA SILVA	CRA9196	M.TRANS	709.24.2573944	0001	06/03/2024	418613/2024
DENISE PEREIRA DA SILVA	030.072.017.093	IPTU	101.24.0190517	0003	16/03/2024	359933/2024
DENISE PERES VALVERDE	512.017.018.043	IPTU	101.24.0220985	0003	12/03/2024	363586/2024
DENISE PEREZ TRAD	003.059.063.000	IPTU	101.24.0034672	0003	17/03/2024	348489/2024
DENISE PERRUPATO	OPZ0C07	M.TRANS	709.24.2582152	0001	11/03/2024	419954/2024
DENISE RANIERI SOCIEDADE INDIVIDUAL DE ADVOCACIA	295.678	TFFP/FX	406.24.0557702	0001	27/03/2024	403391/2024
DENISE RAQUEL DE ARAUJO MACEDO	032.075.022.279	IPTU	101.24.0204151	0003	17/03/2024	361428/2024
DENISE RODRIGUES SILVA	DXS6B99	M.TRANS	709.24.2568453	0001	06/03/2024	416065/2024
DENISE SANNY M WAKASUGI	NPX6185	M.TRANS	709.24.2564289	0001	06/03/2024	414263/2024
DENISE SANTOS DA CRUZ	ENH2510	M.TRANS	709.24.2595470	0001	15/03/2024	426429/2024
DENISE SCALAMBRINI ANTONIO - ME	066.495	TFFP/FX	406.24.0502899	0001	27/03/2024	376170/2024
DENISE SERAFIM	094.837	TFFP/FX	406.24.0505177	0001	27/03/2024	377102/2024
DENISE SERAFIM	EFY0688	M.TRANS	709.24.2566516	0001	06/03/2024	415229/2024
DENISE SILVA DO VALE	030.072.017.112	IPTU	101.24.0190536	0003	16/03/2024	359937/2024
DENISE SIMAO CEOLIN	FAC2105	M.TRANS	709.24.2569342	0001	06/03/2024	416397/2024
DENISE SOARES DOS SANTOS	GIZ7C88	M.TRANS	709.24.2605234	0001	22/03/2024	430746/2024
DENISE SOUZA DE CASTRO	015.107.012.000	IPTU	101.24.0120679	0003	12/03/2024	353993/2024
DENISE TEIXEIRA DA SILVA	247.012	TFFP/FX	406.24.0538710	0001	27/03/2024	395049/2024
DENISE URSULINO BORGES DA SILVA	510.233.012.000	IPTU	101.24.0216417	0003	12/03/2024	362869/2024
DENISIA TEREZINHA BALDINI WEILLER - ME	177.338	TFFP/FX	406.24.0518408	0001	27/03/2024	384033/2024
DENISVALDODA COSTA OLIVEIRA	GBJ1987	M.TRANS	709.24.2573268	0001	06/03/2024	418261/2024
DENITA BARBOSA SANTOS	GXJ7117	M.TRANS	709.24.2590901	0001	15/03/2024	424036/2024
DENITATES ALVES ALMEIDA	031.030.166.023	IPTU	101.24.0195104	0003	17/03/2024	360366/2024
DENIVAL COSTA E SILVA	206.540	TFFP/FX	406.24.0526394	0001	27/03/2024	388575/2024
DENIVALDO CARDOSO LEO JUNIOR	524.121.032.000	IPTU	101.24.0235920	0003	15/03/2024	365465/2024
DENIVALDO FLORENTINO DA SILVA	GEZ7870	M.TRANS	709.24.2601353	0001	20/03/2024	429177/2024
DENIVALDO OLIVEIRA SAO JOAO	099.126	TFFP/FX	406.24.0505731	0001	27/03/2024	377352/2024
DENIVALDO PEREIRA ARQUITETURA CONSTRUIDA LTDA	199.820	TFFP/FX	406.24.0524627	0001	27/03/2024	387667/2024

DENIVALDO SANTOS GOMES - ESPOLIO		ISS CC	705.23.2805169	0009	07/03/2024	412504/2024
DENIVALDO SANTOS GOMES - ESPOLIO	530.104.038.000	IPTU	101.24.0237728	0003	12/03/2024	365707/2024
DENIZE AMBRULEVICIUS	003.047.012.114	IPTU	101.24.0030392	0003	17/03/2024	347932/2024
DENIZE CRISTINA FERNANDES ARGENTINO	EFY1119	M.TRANS	709.24.2606199	0001	22/03/2024	431282/2024
DENIZE TERESINHA AMANCIO	033.124.052.019	IPTU	101.24.0211738	0003	16/03/2024	362197/2024
DENIZE YUMI NISHIHARA MENEGETTI LTDA	279.763	TFFP/FX	406.24.0550742	0001	27/03/2024	400480/2024
DENIZE YUMI NISHIHARA MENEGETTI LTDA	279.763	ISS	292.24.4323488	0001	15/01/2024	374386/2024
DENNER ANTONIO ROMAO LTDA	296.692	TFFP/FX	406.24.0558142	0001	27/03/2024	403578/2024
DENNER IZIDORO VIANNA	EJD0A67	M.TRANS	709.24.2586065	0001	15/03/2024	421850/2024
DENNIS GODOY QUINONES	275.488	TFFP/FX	406.24.0549173	0001	27/03/2024	399783/2024
DENNIS KAZLAUSKAS ANDRADE	RMO7H29	M.TRANS	709.24.2569444	0001	06/03/2024	416440/2024
DENNIS LINCOLN FELIPE FROIS LTDA	308.076	TFFP/FX	406.24.0562834	0001	27/03/2024	405449/2024
DENNIS MOBILE COSTA	HR14F77	M.TRANS	709.24.2615560	0001	28/03/2024	433003/2024
DENNIS MOBILE COSTA	FHF3130	M.TRANS	709.24.2608092	0001	22/03/2024	432331/2024
DENNIS MOBILE COSTA	DUK4C82	M.TRANS	709.24.2564805	0001	06/03/2024	414416/2024
DENNIS MOBILE COSTA V CONSTR	RMF6H08	M.TRANS	709.24.2616031	0001	28/03/2024	433274/2024
DENNIS MOBILE COSTA V CONSTR	BDX2H21	M.TRANS	709.24.2587113	0001	15/03/2024	422384/2024
DENNIS MOBILE COSTA V CONSTRUTORA E INCORPORA	FQ54712	M.TRANS	709.24.2566824	0001	06/03/2024	415335/2024
DENNIS MOBILE COSTA V CONSTRUTORA E INCORPORA	FQ54712	M.TRANS	709.24.2604311	0001	22/03/2024	430367/2024
DENNIS MOBILE COSTA VEICULOS CONSTR E IN	RF14H64	M.TRANS	709.24.2588902	0001	15/03/2024	423049/2024
DENNIS MOBILE COSTA VEICULOS CONSTRUTORA	QNX6D68	M.TRANS	709.24.2616898	0001	28/03/2024	433774/2024
DENNIS PALOMO DA SILVA	GCG8C97	M.TRANS	709.24.2605250	0001	22/03/2024	430756/2024
DENNIS WILLIAM SABOIA DINIZ	210.600	TFFP/FX	406.24.0527495	0001	27/03/2024	389157/2024
DENNY BARROS MILHONE	166.294	TFFP/FX	406.24.0515876	0001	27/03/2024	382558/2024
DENOBRE TRANSPORTES LTDA	FKF0B32	M.TRANS	709.24.2585506	0001	15/03/2024	421612/2024
DENTAL FLASH COM.DE PROD.ODONT.E MEDICOS LTDA-ME	207.006	TFSANIT	407.24.0259566	0002	27/03/2024	409357/2024
DENTAL FLASH COM.DE PROD.ODONT.E MEDICOS LTDA-ME	207.006	TFFP/FX	406.24.0526522	0001	27/03/2024	388640/2024
DENTALHES PROTESE ODONTOLOGICA LTDA	252.053	TFFP/FX	406.24.0540499	0001	27/03/2024	395885/2024
DENY'EL A ARTE EM CONGELADOS LTDA-ME	113.801	TFFP/FX	406.24.0507569	0001	27/03/2024	378230/2024
DENYS VOVIUC OKUNO	327.376	TFFP/FX	406.24.0569152	0001	27/03/2024	407595/2024
DENYZE PASTORE	FYL1787	M.TRANS	709.24.2594993	0001	15/03/2024	426135/2024
DEOCLECIANO ANTONIO DA SILVA	109.788	TFFP/FX	406.24.0507092	0001	27/03/2024	377997/2024
DEOCLECIANO DIAS SANTOS	524.223.011.000	IPTU	101.24.0236518	0003	15/03/2024	365549/2024
DEOCLECIO ARAUJO DE OLIVEIRA	026.093.006.000	IPTU	101.24.0175355	0003	12/03/2024	358679/2024
DEOCLESIO MASSAROTTO	030.085.098.000	IPTU	101.24.0191247	0003	16/03/2024	360047/2024
DEOCLIDES SILVA SOUZA	DP18125	M.TRANS	709.24.2593057	0001	15/03/2024	425124/2024
DEOFREDO FERREIRA NEVES		ISS CC	705.23.2804603	0009	07/03/2024	412321/2024
DEOFREDO FERREIRA NEVES	511.028.009.000	IPTU	101.24.0219666	0003	15/03/2024	363382/2024
DEOLI EXPRESS ENTREGAS RAPIDAS LTDA.-ME	183.381	TFFP/FX	406.24.0519946	0001	27/03/2024	384936/2024
DEOLICIO GARCIA DA SILVA	020.004.024.000	IPTU	101.24.0140593	0003	15/03/2024	355595/2024
DEOLINDA FOGANHOLI ASAM	620.521.004.000	IPTU	101.24.0260916	0003	12/03/2024	369202/2024
DEOLINDA FURINI GUARNIERI	FEG7937	M.TRANS	709.24.2605062	0001	22/03/2024	430652/2024
DEOLINDA GODOY	005.061.006.035	IPTU	101.24.0054415	0003	12/03/2024	350088/2024
DEOLINDA GUARNIERI ONGARO	003.130.001.000	IPTU	101.24.0038788	0003	17/03/2024	348901/2024
DEOLINDA MARIA DE OLIVEIRA COSTA	530.117.031.000	IPTU	101.24.0238322	0003	12/03/2024	365780/2024
DEOLINDO DOS SANTOS NETO	016.015.125.080	IPTU	101.24.0122729	0003	12/03/2024	354164/2024
DEOMIR ARISTARCO FORTES	105.488	TFFP/FX	406.24.0506564	0001	27/03/2024	377751/2024
DEONE IVO DE ARAUJO	BOB5654	M.TRANS	709.24.2598851	0001	20/03/2024	427936/2024
DEONIZIO CORDEIRO - ESPOLIO DE	533.243.014.000	IPTU	101.24.0252327	0003	16/03/2024	367807/2024
DEORGENES LATZKEJUNIOR	FBA7C63	M.TRANS	709.24.2582362	0001	11/03/2024	420079/2024
DEOVALDO GARCIA	025.090.006.000	IPTU	101.24.0169952	0003	17/03/2024	358187/2024
DEP EMPREENDIMENTOS DIGITAIS - EIRELI - ME	256.245	TFFP/FX	406.24.0542075	0001	27/03/2024	396578/2024
DEPARTAMENTO DE ESTRADAS DE RODAGEM EST.S.PAULO	002.063.001.000	IPTU	101.24.0021822	0003	12/03/2024	347272/2024
DEPARTAMENTO DE ESTRADAS DE RODAGEM EST.S.PAULO	013.017.001.000	CIP	105.24.0270846	0003	29/03/2024	371498/2024
DEPARTAMENTO DE ESTRADAS DE RODAGEM EST.S.PAULO	013.016.018.000	IPTU	101.24.0109430	0003	12/03/2024	353135/2024
DEPARTAMENTO DE ESTRADAS DE RODAGEM EST.S.PAULO	013.016.019.000	IPTU	101.24.0109431	0003	12/03/2024	353136/2024
DEPARTAMENTO DE ESTRADAS DE RODAGEM EST.S.PAULO	013.016.020.000	IPTU	101.24.0109432	0003	12/03/2024	353137/2024
DEPARTAMENTO DE ESTRADAS DE RODAGEM EST.S.PAULO	512.201.005.000	CIP	105.24.0272726	0003	29/03/2024	372023/2024
DEPARTAMENTO DE ESTRADAS DE RODAGEM EST.S.PAULO	002.063.003.000	IPTU	101.24.0021824	0003	12/03/2024	347273/2024
DEPARTAMENTO DE ESTRADAS DE RODAGEM EST.S.PAULO	002.063.002.000	CIP	105.24.0270154	0003	29/03/2024	371369/2024
DEPARTAMENTO DE ESTRADAS DE RODAGEM EST.S.PAULO	002.054.008.000	CIP	105.24.0270150	0003	29/03/2024	371367/2024
DEPARTAMENTO DE ESTRADAS DE RODAGEM EST.S.PAULO	013.003.087.000	CIP	105.24.0270833	0003	29/03/2024	371490/2024
DEPARTAMENTO DE ESTRADAS DE RODAGEM EST.S.PAULO	005.005.020.000	CIP	105.24.0270314	0003	29/03/2024	371400/2024
DEPARTAMENTO DE ESTRADAS DE RODAGEM EST.S.PAULO	015.045.058.000	IPTU	101.24.0118076	0003	12/03/2024	353758/2024
DEPARTAMENTO DE ESTRADAS DE RODAGEM EST.S.PAULO	015.045.057.000	IPTU	101.24.0118075	0003	12/03/2024	353757/2024
DEPARTAMENTO DE ESTRADAS DE RODAGEM EST.S.PAULO	002.064.014.000	CIP	105.24.0270157	0003	29/03/2024	371370/2024
DEPARTAMENTO DE ESTRADAS DE RODAGEM EST.S.PAULO	013.003.111.000	CIP	105.24.0270834	0003	29/03/2024	371491/2024
DEPARTAMENTO DE ESTRADAS DE RODAGEM EST.S.PAULO	013.016.016.000	CIP	105.24.0270844	0003	29/03/2024	371496/2024
DEPARTAMENTO DE ESTRADAS DE RODAGEM EST.S.PAULO	013.016.017.000	CIP	105.24.0270845	0003	29/03/2024	371497/2024
DEPARTAMENTO DE ESTRADAS DE RODAGEM EST.S.PAULO	002.071.001.000	CIP	105.24.0270162	0003	29/03/2024	371371/2024
DEPARTAMENTO DE ESTRADAS DE RODAGEM EST.S.PAULO	027.069.003.000	IPTU	101.24.0178430	0003	12/03/2024	358921/2024
DEPARTAMENTO DE ESTRADAS DE RODAGEM EST.S.PAULO	013.006.059.000	CIP	105.24.0270840	0003	29/03/2024	371495/2024
DEPARTAMENTO DE ESTRADAS DE RODAGEM EST.S.PAULO	016.018.009.000	IPTU	101.24.0124288	0003	12/03/2024	354310/2024
DEPARTAMENTO DE ESTRADAS DE RODAGEM EST.S.PAULO	027.049.074.000	IPTU	101.24.0177828	0003	12/03/2024	358869/2024
DEPARTAMENTO DE ESTRADAS DE RODAGEM EST.S.PAULO	015.045.060.000	CIP	105.24.0270954	0003	29/03/2024	371547/2024
DEPARTAMENTO DE ESTRADAS DE RODAGEM EST.S.PAULO	015.046.001.000	CIP	105.24.0270955	0003	29/03/2024	371548/2024
DEPARTAMENTO DE ESTRADAS DE RODAGEM EST.S.PAULO	015.045.059.000	CIP	105.24.0270953	0003	29/03/2024	371546/2024
DEPARTAMENTO DE ESTRADAS DE RODAGEM EST.S.PAULO	015.044.005.000	CIP	105.24.0270950	0003	29/03/2024	371543/2024
DEPARTAMENTO DE ESTRADAS DE RODAGEM EST.S.PAULO	015.044.038.000	CIP	105.24.0270951	0003	29/03/2024	371544/2024
DEPARTAMENTO DE ESTRADAS DE RODAGEM EST.S.PAULO	016.082.001.000	CIP	105.24.0270987	0003	29/03/2024	371558/2024
DEPARTAMENTO DE ESTRADAS DE RODAGEM EST.S.PAULO	016.082.002.000	CIP	105.24.0270988	0003	29/03/2024	371559/2024
DEPARTAMENTO DE ESTRADAS DE RODAGEM EST.S.PAULO	016.052.009.000	CIP	105.24.0270984	0003	29/03/2024	371557/2024
DEPARTAMENTO DE ESTRADAS DE RODAGEM EST.S.PAULO	016.052.006.000	CIP	105.24.0270982	0003	29/03/2024	371555/2024
DEPARTAMENTO DE ESTRADAS DE RODAGEM EST.S.PAULO	016.052.007.000	CIP	105.24.0270983	0003	29/03/2024	371556/2024
DEPARTAMENTO DE ESTRADAS DE RODAGEM EST.S.PAULO	014.006.005.000	CIP	105.24.0270904	0003	29/03/2024	371524/2024
DEPARTAMENTO DE ESTRADAS DE RODAGEM EST.S.PAULO	015.042.001.000	CIP	105.24.0270936	0003	29/03/2024	371532/2024
DEPARTAMENTO DE ESTRADAS DE RODAGEM EST.S.PAULO	013.056.053.000	CIP	105.24.0270893	0003	29/03/2024	371520/2024
DEPARTAMENTO DE ESTRADAS DE RODAGEM EST.S.PAULO	002.004.039.000	CIP	105.24.0270098	0003	29/03/2024	371352/2024
DEPARTAMENTO DE ESTRADAS DE RODAGEM EST.S.PAULO	013.056.052.000	CIP	105.24.0270892	0003	29/03/2024	371519/2024
DEPARTAMENTO DE ESTRADAS DE RODAGEM EST.S.PAULO	015.044.003.000	CIP	105.24.0270948	0003	29/03/2024	371541/2024
DEPARTAMENTO DE ESTRADAS DE RODAGEM EST.S.PAULO	015.044.004.000	CIP	105.24.0270949	0003	29/03/2024	371542/2024
DEPARTAMENTO DE ESTRADAS DE RODAGEM EST.S.PAULO	015.044.002.000	CIP	105.24.0270947	0003	29/03/2024	371540/2024
DEPARTAMENTO DE ESTRADAS DE RODAGEM EST.S.PAULO	015.042.002.000	CIP	105.24.0270937	0003	29/03/2024	371533/2024
DEPARTAMENTO DE ESTRADAS DE RODAGEM EST.S.PAULO	015.044.001.000	CIP	105.24.0270946	0003	29/03/2024	371539/2024
DEPARTAMENTO DE ESTRADAS DE RODAGEM EST.S.PAULO	016.082.003.000	CIP	105.24.0270989	0003	29/03/2024	371560/2024
DEPARTAMENTO DE ESTRADAS DE RODAGEM EST.S.PAULO	521.100.005.000	CIP	105.24.0272814	0003	29/03/2024	372053/2024
DEPARTAMENTO DE ESTRADAS DE RODAGEM EST.S.PAULO	521.100.006.000	CIP	105.24.0272815	0003	29/03/2024	372054/2024
DEPARTAMENTO DE ESTRADAS DE RODAGEM EST.S.PAULO	521.100.004.000	CIP	105.24.0272813	0003	29/03/2024	372052/2024
DEPARTAMENTO DE ESTRADAS DE RODAGEM EST.S.PAULO	013.038.022.000	CIP	105.24.0270865	0003	29/03/2024	371505/2024
DEPARTAMENTO DE ESTRADAS DE RODAGEM EST.S.PAULO	013.017.002.000	CIP	105.24.0270847	0003	29/03/2024	371499/2024
DEPARTAMENTO DE ESTRADAS DE RODAGEM EST.S.PAULO	521.100.014.000	CIP	105.24.0272819	0003	29/03/2024	372058/2024
DEPARTAMENTO DE ESTRADAS DE RODAGEM EST.S.PAULO	521.100.020.000	CIP	105.24.0272821	0003	29/03/2024	372060/2024
DEPARTAMENTO DE ESTRADAS DE RODAGEM EST.S.PAULO	521.100.010.000	CIP	105.24.0272818	0003	29/03/2024	372057/2024
DEPARTAMENTO DE ESTRADAS DE RODAGEM EST.S.PAULO	521.100.008.000	CIP	105.24.0272816	0003	29/03/2024	372055/2024

DEPARTAMENTO DE ESTRADAS DE RODAGEM EST.S.PAULO	521.100.009.000	CIP	105.24.0272817	0003	29/03/2024	372056/2024
DEPARTAMENTO DE ESTRADAS DE RODAGEM EST.S.PAULO	027.049.072.000	CIP	105.24.0271575	0003	29/03/2024	371666/2024
DEPARTAMENTO DE ESTRADAS DE RODAGEM EST.S.PAULO	027.049.073.000	CIP	105.24.0271576	0003	29/03/2024	371667/2024
DEPARTAMENTO DE ESTRADAS DE RODAGEM EST.S.PAULO	024.074.003.000	CIP	105.24.0271419	0003	29/03/2024	371634/2024
DEPARTAMENTO DE ESTRADAS DE RODAGEM EST.S.PAULO	013.038.023.000	CIP	105.24.0270866	0003	29/03/2024	371506/2024
DEPARTAMENTO DE ESTRADAS DE RODAGEM EST.S.PAULO	024.061.046.000	CIP	105.24.0271410	0003	29/03/2024	371630/2024
DEPARTAMENTO DE ESTRADAS DE RODAGEM EST.S.PAULO	512.201.003.000	CIP	105.24.0272724	0003	29/03/2024	372021/2024
DEPARTAMENTO DE ESTRADAS DE RODAGEM EST.S.PAULO	512.201.004.000	CIP	105.24.0272725	0003	29/03/2024	372022/2024
DEPARTAMENTO DE ESTRADAS DE RODAGEM EST.S.PAULO	027.084.001.000	CIP	105.24.0271592	0003	29/03/2024	371672/2024
DEPARTAMENTO DE ESTRADAS DE RODAGEM EST.S.PAULO	027.065.011.000	CIP	105.24.0271580	0003	29/03/2024	371669/2024
DEPARTAMENTO DE ESTRADAS DE RODAGEM EST.S.PAULO	027.080.010.000	CIP	105.24.0271589	0003	29/03/2024	371671/2024
DEPARTAMENTO DE ESTRADAS DE RODAGEM EST.S.PAULO	410.039.007.000	IPTU	101.24.0213481	0003	12/03/2024	362478/2024
DEPOS.M.CONSTR.UT.DOM.N.ESTRELA BRILHANTE LTDAME	129.236	TFFP/FX	406.24.0509703	0001	27/03/2024	379227/2024
DEPOSITO CONSTRUBEM LTDA ME	220.136	TFFP/FX	406.24.0530264	0001	27/03/2024	390685/2024
DEPOSITO DE MAT. P/CONSTR.DAS OLIVEIRAS LTDA ME	074.669	TFFP/FX	406.24.0503403	0001	27/03/2024	376313/2024
DEPOSITO DE MAT.DE CONST.JD.JUSSARA LTDA - ME	175.014	TFFP/FX	406.24.0517825	0001	27/03/2024	383724/2024
DEPOSITO DE MATER DE CONST CASA NA ROCHA EIRELI	286.796	TFFP/FX	406.24.0553721	0001	27/03/2024	401736/2024
DEPOSITO DE MATERIAL PARA CONSTRUCAO 3 T LTDA	067.222	TFFP/FX	406.24.0502941	0001	27/03/2024	376181/2024
DEPOSITO DO MIGUEL MATERIAIS P/CONST. LTDA - EPP	080.263	TFFP/FX	406.24.0503781	0001	27/03/2024	376429/2024
DEPOSITO DO SAO PAULINO COM.MAT.CON.S.CIV.LTDA ME	202.814	TFFP/FX	406.24.0525411	0001	27/03/2024	388063/2024
DEPOSITO E COMERCIO DE BANANAS FRUTIGUAPE LTDA	174.126	TFFP/FX	406.24.0517595	0001	27/03/2024	383587/2024
DEPOSITO PARQUE RIO GRANDE LTDA - ME	209.365	TFFP/FX	406.24.0527144	0001	27/03/2024	388938/2024
DEPROMEC DESENHOS DE PROJETOS MECANICOS LTDA	283.129	TFFP/FX	406.24.0552052	0001	27/03/2024	401010/2024
DER CENTER LTDA ME	250.553	TFFP/FX	406.24.0539976	0001	27/03/2024	395637/2024
DERALDINO CANDIDO DE SOUZA	026.025.011.000	IPTU	101.24.0173212	0003	12/03/2024	358469/2024
DERCI LEONEL DOS SANTOS		ISS CC	705.23.2803012	0009	07/03/2024	411892/2024
DERCI LEONEL DOS SANTOS	006.071.028.000	IPTU	101.24.0066145	0003	12/03/2024	350839/2024
DERCIO MAURILIO FRAI	100.432	TFFP/FX	406.24.0505895	0001	27/03/2024	377434/2024
DERCY DOS SANTOS DANTAS	240.919	TFFP/FX	406.24.0536639	0001	27/03/2024	394041/2024
DERCY DOS SANTOS DANTAS	240.293	TFFP/FX	406.24.0536413	0001	27/03/2024	393922/2024
DEREK LUQUE VISACRE	024.019.137.686	IPTU	101.24.0161563	0003	15/03/2024	357574/2024
DERICA CAMARGO SERRA	011.038.010.173	IPTU	101.24.0097835	0003	12/03/2024	352504/2024
DERISVALDO GOMES COELHO	EAT1207	M.TRANS	709.24.2596057	0001	15/03/2024	426774/2024
DERIVAL MONTAGEM LTDA - ME	232.149	TFFP/FX	406.24.0533725	0001	27/03/2024	392528/2024
DERIVALDO ALVES DOS SANTOS	005.011.052.128	IPTU	101.24.0051094	0003	12/03/2024	349758/2024
DERLEI DOS PASSOS MARTINS CIA REFR E MANUT LT ME	216.632	TFFP/FX	406.24.0529188	0001	27/03/2024	390075/2024
DERLI FERNANDES DE OLIVEIRA	032.026.050.000	IPTU	101.24.0201669	0003	17/03/2024	361032/2024
DERLY DIAS DA SILVA - ESPOLIO	031.126.032.000	IPTU	101.24.0199345	0003	17/03/2024	360779/2024
DERMA ESTETICA MEDICA LTDA	285.632	TFFP/FX	406.24.0553170	0001	27/03/2024	401470/2024
DERMABEAUTY COSMETICOS EIRELI EPP	FSW6563	M.TRANS	709.24.2599466	0001	20/03/2024	428208/2024
DERMAPEN FORNECEDOR LTDA	302.365	TFFP/FX	406.24.0560536	0001	27/03/2024	404563/2024
DERMATOLOGICA LABORAT. & ESTETICA AVANCADA LTDA	296.373	TFFP/FX	406.24.0558005	0001	27/03/2024	403528/2024
DERMEVAL DE JESUS PIZZARIA-ME	255.117	TFSANIT	407.24.0260524	0002	27/03/2024	409718/2024
DERMEVAL DE JESUS PIZZARIA-ME	255.117	TFFP/FX	406.24.0541649	0001	27/03/2024	396406/2024
DERMILDO ZABOTTO FILHO	533.327.003.000	IPTU	101.24.0253361	0003	16/03/2024	367960/2024
DERMIVAL DE OLIVEIRA	533.221.029.000	IPTU	101.24.0251341	0003	23/03/2024	367699/2024
DERMIVAL MARIA DOS SANTOS - ESPOLIO	026.044.016.000	IPTU	101.24.0173744	0003	12/03/2024	358520/2024
DERMOCARE COM.ELETRONICO DE COSMETICOS LTDA - ME	190.220	TFFP/FX	406.24.0521837	0001	27/03/2024	386023/2024
DERNEY GROTTI RAMOS	EFY0820	M.TRANS	709.24.2606195	0001	22/03/2024	431280/2024
DERNIVAL JOSE DE SENA		ISS CC	705.23.2806907	0009	07/03/2024	413117/2024
DERNIVAL OLIVEIRA DA SILVA	EMV7F61	M.TRANS	709.24.2592681	0001	15/03/2024	424910/2024
DERNIVAL OLIVEIRA DA SILVA	276.556	TFFP/FX	406.24.0549564	0001	27/03/2024	399963/2024
DERNIVALDO ALVES SOUZA	534.017.014.000	IPTU	101.24.0254105	0003	16/03/2024	368080/2024
DERNIVALDO ALVES SOUZA	510.113.006.000	CIP	105.24.0272248	0003	29/03/2024	371820/2024
DERNIVALDO ALVES SOUZA	510.113.006.000	IPTU	101.24.0215157	0003	12/03/2024	362700/2024
DERNIVALDO DIAS DE OLIVEIRA	623.714.020.000	IPTUTCE	103.24.0262785	0003	17/03/2024	370979/2024
DERNOVAL SILVA DE SANTANA	510.248.029.000	IPTU	101.24.0216832	0003	12/03/2024	362905/2024
DERSA - DESENVOLVIMENTO RODOVIARIO S/A	511.602.001.000	CIP	105.24.0272533	0003	29/03/2024	371971/2024
DERSA - DESENVOLVIMENTO RODOVIARIO S/A	524.403.019.000	CIP	105.24.0273515	0003	29/03/2024	372289/2024
DERSA - DESENVOLVIMENTO RODOVIARIO S/A	511.602.002.000	CIP	105.24.0272534	0003	29/03/2024	371972/2024
DERSA - DESENVOLVIMENTO RODOVIARIO S/A	511.307.004.000	IPTU	101.24.0220013	0003	15/03/2024	363473/2024
DERSA - DESENVOLVIMENTO RODOVIARIO S/A	511.401.008.000	IPTU	101.24.0220032	0003	15/03/2024	363476/2024
DERSA - DESENVOLVIMENTO RODOVIARIO S/A	511.401.016.000	IPTU	101.24.0220038	0003	15/03/2024	363477/2024
DERSA - DESENVOLVIMENTO RODOVIARIO S/A	511.603.017.000	IPTU	101.24.0220084	0003	12/03/2024	363483/2024
DERSA DESENVOLVIMENTO RODOVIARIO S/A	521.207.030.000	CIP	105.24.0272842	0003	29/03/2024	372072/2024
DERSA DESENVOLVIMENTO RODOVIARIO S/A	524.105.021.000	IPTU	101.24.0235645	0003	15/03/2024	365430/2024
DERSA DESENVOLVIMENTO RODOVIARIO S/A	524.039.001.000	CIP	105.24.0273378	0003	29/03/2024	372245/2024
DERSA DESENVOLVIMENTO RODOVIARIO S/A	521.207.039.000	CIP	105.24.0272846	0003	29/03/2024	372076/2024
DERSA DESENVOLVIMENTO RODOVIARIO S/A	524.039.009.000	CIP	105.24.0273379	0003	29/03/2024	372246/2024
DERSA DESENVOLVIMENTO RODOVIARIO S/A	521.207.027.000	CIP	105.24.0272841	0003	29/03/2024	372071/2024
DERSA DESENVOLVIMENTO RODOVIARIO S/A	521.207.033.000	CIP	105.24.0272844	0003	29/03/2024	372074/2024
DERSA DESENVOLVIMENTO RODOVIARIO S/A	521.207.031.000	CIP	105.24.0272843	0003	29/03/2024	372073/2024
DERSA DESENVOLVIMENTO RODOVIARIO S/A	521.207.041.000	CIP	105.24.0272847	0003	29/03/2024	372077/2024
DERSA DESENVOLVIMENTO RODOVIARIO S/A	521.207.037.000	CIP	105.24.0272845	0003	29/03/2024	372075/2024
DERSA DESENVOLVIMENTO RODOVIARIO S/A	521.211.004.000	CIP	105.24.0272871	0003	29/03/2024	372089/2024
DERSA DESENVOLVIMENTO RODOVIARIO S/A	521.211.003.000	CIP	105.24.0272870	0003	29/03/2024	372088/2024
DERSA DESENVOLVIMENTO RODOVIARIO S/A	521.211.012.000	CIP	105.24.0272872	0003	29/03/2024	372090/2024
DERSA DESENVOLVIMENTO RODOVIARIO S/A	521.207.012.000	CIP	105.24.0272837	0003	29/03/2024	372068/2024
DERSA DESENVOLVIMENTO RODOVIARIO S/A	521.207.018.000	CIP	105.24.0272839	0003	29/03/2024	372069/2024
DERSA DESENVOLVIMENTO RODOVIARIO S/A	533.247.005.000	CIP	105.24.0274422	0003	29/03/2024	372710/2024
DERSA DESENVOLVIMENTO RODOVIARIO S/A	533.247.006.000	CIP	105.24.0274423	0003	29/03/2024	372711/2024
DERSA DESENVOLVIMENTO RODOVIARIO S/A	533.247.003.000	CIP	105.24.0274420	0003	29/03/2024	372708/2024
DERSA DESENVOLVIMENTO RODOVIARIO S/A	533.247.004.000	CIP	105.24.0274421	0003	29/03/2024	372709/2024
DERSA DESENVOLVIMENTO RODOVIARIO S/A	533.247.008.000	CIP	105.24.0274425	0003	29/03/2024	372712/2024
DERSA DESENVOLVIMENTO RODOVIARIO S/A	521.208.031.000	IPTU	101.24.0228620	0003	12/03/2024	364502/2024
DERSA DESENVOLVIMENTO RODOVIARIO S/A	410.029.010.000	IPTU	101.24.0213278	0003	12/03/2024	362451/2024
DERSA DESENVOLVIMENTO RODOVIARIO S/A	512.100.014.000	IPTU	101.24.0224644	0003	12/03/2024	363980/2024
DERSA DESENVOLVIMENTO RODOVIARIO S/A	521.501.101.000	IPTU	101.24.0230892	0003	12/03/2024	364785/2024
DERSA DESENVOLVIMENTO RODOVIARIO S/A	533.247.002.000	CIP	105.24.0274419	0003	29/03/2024	372707/2024
DERSA DESENVOLVIMENTO RODOVIARIO S/A	524.039.012.000	CIP	105.24.0273382	0003	29/03/2024	372249/2024
DERSA DESENVOLVIMENTO RODOVIARIO S/A	524.039.013.000	CIP	105.24.0273383	0003	29/03/2024	372250/2024
DERSA DESENVOLVIMENTO RODOVIARIO S/A	524.039.010.000	CIP	105.24.0273380	0003	29/03/2024	372247/2024
DERSA DESENVOLVIMENTO RODOVIARIO S/A	524.039.011.000	CIP	105.24.0273381	0003	29/03/2024	372248/2024
DERSA DESENVOLVIMENTO RODOVIARIO S/A	524.039.014.000	CIP	105.24.0273384	0003	29/03/2024	372251/2024
DERSA DESENVOLVIMENTO RODOVIARIO S/A	524.039.017.000	CIP	105.24.0273387	0003	29/03/2024	372254/2024
DERSA DESENVOLVIMENTO RODOVIARIO S/A	532.401.051.000	CIP	105.24.0274130	0003	29/03/2024	372565/2024
DERSA DESENVOLVIMENTO RODOVIARIO S/A	524.039.015.000	CIP	105.24.0273385	0003	29/03/2024	372252/2024
DERSA DESENVOLVIMENTO RODOVIARIO S/A	524.039.016.000	CIP	105.24.0273386	0003	29/03/2024	372253/2024
DERSA DESENVOLVIMENTO RODOVIARIO S/A	521.206.026.000	CIP	105.24.0272836	0003	29/03/2024	372067/2024
DERSA DESENVOLVIMENTO RODOVIARIO S/A	015.042.051.000	CIP	105.24.0270939	0003	29/03/2024	371534/2024
DERSA DESENVOLVIMENTO RODOVIARIO S/A	511.303.032.000	CIP	105.24.0272508	0003	29/03/2024	371966/2024
DERSA DESENVOLVIMENTO RODOVIARIO S/A	521.215.001.000	IPTU	101.24.0228806	0003	12/03/2024	364561/2024
DERSA DESENVOLVIMENTO RODOVIARIO S/A	511.304.017.000	CIP	105.24.0272510	0003	29/03/2024	371967/2024
DERSA DESENVOLVIMENTO RODOVIARIO S/A	013.059.024.000	CIP	105.24.0270897	0003	29/03/2024	371521/2024



DERSA DESENVOLVIMENTO RODOVIARIO S/A	013.074.001.000	CIP	105.24.0270899	0003	29/03/2024	371522/2024
DERSA DESENVOLVIMENTO RODOVIARIO S/A	014.022.001.000	CIP	105.24.0270915	0003	29/03/2024	371527/2024
DERSA DESENVOLVIMENTO RODOVIARIO S/A	410.031.010.000	CIP	105.24.0272194	0003	29/03/2024	371802/2024
DERSA DESENVOLVIMENTO RODOVIARIO S/A	015.042.053.000	CIP	105.24.0270941	0003	29/03/2024	371536/2024
DERSA DESENVOLVIMENTO RODOVIARIO S/A	015.042.054.000	CIP	105.24.0270942	0003	29/03/2024	371537/2024
DERSA DESENVOLVIMENTO RODOVIARIO S/A	016.016.006.000	CIP	105.24.0270966	0003	29/03/2024	371552/2024
DERSA DESENVOLVIMENTO RODOVIARIO S/A	015.042.052.000	CIP	105.24.0270940	0003	29/03/2024	371535/2024
DERSA DESENVOLVIMENTO RODOVIARIO S/A	610.003.019.000	IPTUTCE	103.24.0258577	0003	17/03/2024	370225/2024
DERSA DESENVOLVIMENTO RODOVIARIO S/A	610.003.006.000	IPTUTCE	103.24.0258565	0003	17/03/2024	370222/2024
DERSA DESENVOLVIMENTO RODOVIARIO S/A	524.037.009.000	IPTU	101.24.0235516	0003	15/03/2024	365411/2024
DERSA DESENVOLVIMENTO RODOVIARIO S/A	511.603.018.000	CIP	105.24.0272545	0003	29/03/2024	371973/2024
DERSA DESENVOLVIMENTO RODOVIARIO S/A	521.206.022.000	CIP	105.24.0272834	0003	29/03/2024	372065/2024
DERSA DESENVOLVIMENTO RODOVIARIO S/A	521.206.020.000	CIP	105.24.0272833	0003	29/03/2024	372064/2024
DERSA DESENVOLVIMENTO RODOVIARIO S/A	520.001.003.000	CIP	105.24.0272731	0003	29/03/2024	372025/2024
DERSA DESENVOLVIMENTO RODOVIARIO S/A	521.206.024.000	CIP	105.24.0272835	0003	29/03/2024	372066/2024
DERSA DESENVOLVIMENTO RODOVIARIO S/A	521.206.016.000	CIP	105.24.0272832	0003	29/03/2024	372063/2024
DERSA DESENVOLVIMENTO RODOVIARIO S/A	410.031.011.000	CIP	105.24.0272195	0003	29/03/2024	371803/2024
DERSA DESENVOLVIMENTO RODOVIARIO S/A	521.206.014.000	CIP	105.24.0272831	0003	29/03/2024	372062/2024
DERSA DESENVOLVIMENTO RODOVIARIO S/A	521.100.016.000	CIP	105.24.0272820	0003	29/03/2024	372059/2024
DERSA DESENVOLVIMENTO RODOVIARIO S/A	521.200.001.000	CIP	105.24.0272822	0003	29/03/2024	372061/2024
DERSA -DESENVOLVIMENTO RODOVIARIO S/A	523.101.030.000	CIP	105.24.0273206	0003	29/03/2024	372169/2024
DERSA DESENVOLVIMENTO RODOVIARIO S/A	521.210.039.000	CIP	105.24.0272869	0003	29/03/2024	372087/2024
DERVAL ZUMBA MONTEIRO	211.498	TFFP/FX	406.24.0527745	0001	27/03/2024	389291/2024
DES DELVAGE EMBALAGENS REPRES.COMERCIAL LTDA.	214.525	TFFP/FX	406.24.0528517	0001	27/03/2024	389697/2024
DES DELVAGE EMBALAGENS REPRES.COMERCIAL LTDA.	214.525	ISS	292.24.4416621	0001	15/03/2024	374622/2024
DESCOMPLICA INSIDE SALES LTDA	315.321	TFFP/FX	406.24.0566010	0001	27/03/2024	406599/2024
DESENHE TUDO CURSOS DE DESENHO LTDA - ME	243.192	TFFP/FX	406.24.0537434	0001	27/03/2024	394421/2024
DESENTUPIDORA AGUA VIVA S/S LTDA ME	146.646	TFFP/FX	406.24.0512282	0001	27/03/2024	380644/2024
DESENTUPIDORA LIMPJA LTDA		ISSQNSN	430.24.3174044	0001	20/07/2021	410577/2024
DESENTUPIDORA LIMPJA LTDA		ISSQNSN	430.24.3174156	0001	20/01/2023	410658/2024
DESENTUPIDORA LIMPJA LTDA		ISSQNSN	430.24.3174189	0001	22/02/2023	410687/2024
DESENTUPIDORA LIMPJA LTDA		ISSQNSN	430.24.3174047	0001	20/09/2021	410579/2024
DESENTUPIDORA LIMPJA LTDA		ISSQNSN	430.24.3174142	0001	21/11/2022	410646/2024
DESENTUPIDORA SPEED REIS LTDA	282.265	MULTA	704.24.2528395	0001	05/03/2024	411358/2024
DESENVOLVA.VC TREINAMENTOS LTDA	285.712	TFFP/FX	406.24.0553207	0001	27/03/2024	401490/2024
DESERT POINT COM.VAR.DE ROUPAS E CALCADOS LTDA	312.391	TFFP/FX	406.24.0564769	0001	27/03/2024	406156/2024
DESIDERATO SORVETES FINOS LTDA ME	ERG7657	M.TRANS	709.24.2573009	0001	06/03/2024	418124/2024
DESIE VIEIRA CINTRA BARBOSA	190.584	TFFP/FX	406.24.0521949	0001	27/03/2024	386082/2024
DESIGN BRIDGE COM.IMPORT.E EXPORT.DE MOVEIS LTDA	297.929	TFFP/FX	406.24.0558663	0001	27/03/2024	403789/2024
DESIGN CONNECTION ASSESSORIA E PROJETOS LTDA	183.304	TFFP/FX	406.24.0519918	0001	27/03/2024	384920/2024
DESIGN CONNECTION PRODUTOS LTDA - EPP	200.716	TFFP/FX	406.24.0524862	0001	27/03/2024	387782/2024
DESIGN3D SERVICOS DE CONSTRUCAO CIVIL LTDA	320.541	TFFP/FX	406.24.0567394	0001	27/03/2024	407076/2024
DESIGNER COM E SERV DE AR CONDICIONADO C	PWX9178	M.TRANS	709.24.2580716	0001	11/03/2024	419187/2024
DESIGNER REMOCOES LTDA-S-ME	127.494	TFFP/FX	406.24.0509448	0001	27/03/2024	379091/2024
DESINFECT MAIS LIMP.HIG.E DESIN.ESTR.VEIC.EIRELI	285.274	TFFP/FX	406.24.0553034	0001	27/03/2024	401417/2024
DESLOCAR LOCAAO DE VEICULOS LTDA	292.050	TFFP/FX	406.24.0556071	0001	27/03/2024	402694/2024
DESMONTE IMIGR.ANCHIETA E COM.DE AUTO PECAS LTDA	330.514	TFFP/FX	406.24.0569972	0001	27/03/2024	407854/2024
DESMONTEC DEMOLICOES E TERRAPLANAGEM LTDA ME	OLR8144	M.TRANS	709.24.2567046	0001	06/03/2024	415415/2024
DESMONTEC DEMOLICOES E TERRAPLANAGEM LTDA ME	OLR8144	M.TRANS	709.24.2600978	0001	20/03/2024	428970/2024
DESMONTEC DEMOLICOES E TERRAPLANAGEM LTDA ME	OLR8144	M.TRANS	709.24.2572193	0001	06/03/2024	417705/2024
DESMONTEC DEMOLICOES E TERRAPLANAGEM LTDA ME	OLR8144	M.TRANS	709.24.2600531	0001	20/03/2024	428737/2024
DESMONTEC DEMOLICOES E TERRAPLANAGEM LTDA ME	OLR8144	M.TRANS	709.24.2583534	0001	11/03/2024	420677/2024
DESMONTEC DEMOLICOES E TERRAPLANAGEM LTDA ME	OLR8144	M.TRANS	709.24.2571445	0001	06/03/2024	417282/2024
DESPACHANTE TABOAO SBC LTDA ME	208.255	TFFP/FX	406.24.0526852	0001	27/03/2024	388791/2024
DESPERTAR CONTABILIDADE LTDA	294.313	TFFP/FX	406.24.0557085	0001	27/03/2024	403123/2024
DESTREI - DESENVOL. E TREINAM. EMPRES. S/C LTDA	072.684	TFFP/FX	406.24.0503273	0001	27/03/2024	376272/2024
DESTRO GESTAO EMPRESARIAL LOG. E TRANSPORTE LTDA	313.054	TFFP/FX	406.24.0565036	0001	27/03/2024	406255/2024
DETALHE DECOR EIRELI	290.818	TFFP/FX	406.24.0555516	0001	27/03/2024	402456/2024
DETALHE DESENHOS TECNICOS S/S LTDA ME	146.726	TFFP/FX	406.24.0512297	0001	27/03/2024	380650/2024
DETECTUS CONSULTORIA E ENGENHARIA LTDA	237.792	TFFP/FX	406.24.0535589	0001	27/03/2024	393513/2024
DETE'S EVENTOS - EIRELI - ME	225.661	TFFP/FX	406.24.0532057	0001	27/03/2024	391663/2024
DETE'S EVENTOS - EIRELI - ME	073.606	TFFP/FX	406.24.0503332	0001	27/03/2024	376288/2024
DETE'S EVENTOS - EIRELI - ME	225.661	TFSANIT	407.24.0259920	0002	27/03/2024	409484/2024
DETE'S EVENTOS - EIRELI - ME	237.382	TFFP/FX	406.24.0535447	0001	27/03/2024	393447/2024
DETEXX SERVICOS DE MANUTENCAO EIRELI	204.019	TFFP/FX	406.24.0525728	0001	27/03/2024	388222/2024
DETROIT AR COMERCIO E SERVICOS EIRELI	FNH3J93	M.TRANS	709.24.2588186	0001	15/03/2024	422814/2024
DETROIT PROPERTY CORRETORA DE SEGUROS LTDA	101.652	ISS	292.24.4424678	0001	15/03/2024	375038/2024
DETROIT PROPERTY CORRETORA DE SEGUROS LTDA	101.652	TFFP/FX	406.24.0506054	0001	27/03/2024	377503/2024
DETROIT PROPERTY CORRETORA DE SEGUROS LTDA	101.652	ISS	291.24.4424676	0001	15/03/2024	373779/2024
DETTO STUDIO LTDA	323.855	TFFP/FX	406.24.0568245	0001	27/03/2024	407317/2024
DEUCELIA RASPA FREITAS MAGDALENA	521.400.033.060	IPTU	101.24.0228936	0003	12/03/2024	364585/2024
DEUCIVANIA POTENCIAL DA COSTA	BIU2320	M.TRANS	709.24.2581417	0001	11/03/2024	419583/2024
DEUSDEDIT DE CARVALHO	626.407.028.000	IPTUTCE	103.24.0263222	0003	17/03/2024	371161/2024
DEUSDEDIT LUIZ DA SILVA NETO	DUP0031	M.TRANS	709.24.2565005	0001	06/03/2024	414528/2024
DEUSDEDIT MODESTO ALVES	006.064.036.000	IPTU	101.24.0065867	0003	12/03/2024	350814/2024
DEUSDEDITE BARBOSA DOS SANTOS JUNIOR	CVY1647	M.TRANS	709.24.2601192	0001	20/03/2024	429086/2024
DEUSDET PEDREIRA MENDES	002.030.017.000	IPTU	101.24.0018836	0003	12/03/2024	347060/2024
DEUSDETE GUIMARAES	015.068.015.000	IPTU	101.24.0118840	0003	12/03/2024	353823/2024
DEUSDETE PEREIRA DOS SANTOS	534.149.036.000	IPTU	101.24.0257234	0003	16/03/2024	368582/2024
DEUSDETE RODRIGUES DO NASCIMENTO	532.111.033.000	IPTU	101.24.0245387	0003	12/03/2024	366710/2024
DEUSDETE SANTANA SANTOS - ME	228.258	TFFP/FX	406.24.0532587	0001	27/03/2024	391938/2024
DEUSDETHE SALES DE SOUZA	018.065.001.077	IPTU	101.24.0134592	0003	17/03/2024	355124/2024
DEUSDIVAL FURTADO LEITE	032.010.028.000	IPTU	101.24.0201048	0003	17/03/2024	360993/2024
DEUSEMAR BATISTA DE ARAUJO	224.557	ISS	292.24.4323354	0001	15/01/2024	374266/2024
DEUSEMAR BATISTA DE ARAUJO	224.557	TFFP/FX	406.24.0531701	0001	27/03/2024	391479/2024
DEUSENIR SOARES DE MATOS	EDR4B40	M.TRANS	709.24.2600767	0001	20/03/2024	428857/2024
DEUSILANDIA EVANGELISTA NOGUEIRA	FDJ6183	M.TRANS	709.24.2572277	0001	06/03/2024	417748/2024
DEUSIMAR MACIEL RODRIGUES	021.007.087.217	IPTU	101.24.0148224	0003	16/03/2024	356395/2024
DEUSLENE HERCULANO DA SILVA	DUB7A60	M.TRANS	709.24.2567881	0001	06/03/2024	415742/2024
DEUSLENE HERCULANO DA SILVA	DUB7A60	M.TRANS	709.24.2567931	0001	06/03/2024	415771/2024
DEUVANIR JOSE DOS SANTOS		ISS CC	705.23.2805785	0009	07/03/2024	412696/2024
DEUVANIR JOSE DOS SANTOS	532.016.025.000	IPTU	101.24.0240347	0003	12/03/2024	365981/2024
DEUZIMAR ALVES DOS SANTOS	027.059.005.000	IPTU	101.24.0178083	0003	12/03/2024	358886/2024
DEUZY AP DOS SANTOS GIACONTO	FRS0856	M.TRANS	709.24.2586630	0001	15/03/2024	422149/2024
DEVAIR DE OLIVEIRA GALHARDO	154.723	TFFP/FX	406.24.0513676	0001	27/03/2024	381405/2024
DEVAIR VIEIRA	CUN2A35	M.TRANS	709.24.2568499	0001	06/03/2024	416090/2024
DEVALDINA ROSA DE SOUZA RIBEIRO	DXX6F62	M.TRANS	709.24.2616671	0001	28/03/2024	433634/2024
DEVALMIR CORREIA ALVES RAMOS	027.005.132.037	IPTU	101.24.0175715	0003	12/03/2024	358713/2024
DEVANDO SOUZA DE JESUS	003.036.049.010	IPTU	101.24.0028415	0003	17/03/2024	347707/2024
DEVANETE MARIA PEREIRA	093.346	TFFP/FX	406.24.0505009	0001	27/03/2024	377003/2024
DEVANIL JOSE ASSUNCAO	131.425	TFFP/FX	406.24.0510017	0001	27/03/2024	379404/2024
DEVANIL MELO BOMBACINI	033.055.009.007	IPTU	101.24.0207973	0003	16/03/2024	361836/2024
DEVANILDO BATISTA DE SOUZA	FBX1J89	M.TRANS	709.24.2568356	0001	06/03/2024	416011/2024
DEVANIR APARECIDO DE GODOY	001.024.071.113	IPTU	101.24.0005250	0003	12/03/2024	346278/2024



DEVANIR BUENO DE OLIVEIRA	FGN6843	M.TRANS	709.24.2587230	0001	15/03/2024	422442/2024
DEVANIR BUENO DE OLIVEIRA	533.218.024.000	IPTU	101.24.0251190	0003	16/03/2024	367690/2024
DEVANIR DE GOIS	105.063	TFFP/FX	406.24.0506510	0001	27/03/2024	377726/2024
DEVANIR FAVETTA	249.544	TFFP/FX	406.24.0539592	0001	27/03/2024	395456/2024
DEVANIR SALANI	031.038.082.008	IPTU	101.24.0195949	0003	17/03/2024	360440/2024
DEVANIR SALVADOR SIQUEIRA - ESPOLIO	003.047.012.479	IPTU	101.24.0030757	0003	17/03/2024	347999/2024
DEVELOPER GROUP CONSULTORIA E SISTEMAS LTDA ME	206.898	ISS	292.24.4323309	0001	15/01/2024	374227/2024
DEVIDROS COMERCIO DE VIDROS E CRISTAIS LTDA-ME	055.932	TFFP/FX	406.24.0502320	0001	27/03/2024	376001/2024
DEVINNE VIRGINIA ARAUJO RANGEL	FAM2520	M.TRANS	709.24.2616598	0001	28/03/2024	433596/2024
DEVNET SOFTWARE FACTORY LTDA	167.476	TFFP/FX	406.24.0516111	0001	27/03/2024	382789/2024
DEVPLAN PROCESSAMENTO ELET. DE DADOS LTDA - ME	216.885	TFFP/FX	406.24.0529270	0001	27/03/2024	390128/2024
DEVPROJECT IT LTDA	307.576	ISS	292.24.4416143	0001	15/03/2024	374575/2024
DEVPROJECT IT LTDA	307.576	TFFP/FX	406.24.0562648	0001	27/03/2024	405384/2024
DEVTHINKERS SOLUCOES EM TECNOLOGIA LTDA. - ME	254.503	TFFP/FX	406.24.0541400	0001	27/03/2024	396289/2024
DEXSIL INDUSTRIA E COMERCIO LTDA.	234.343	TFFP/FX	406.24.0534462	0001	27/03/2024	392912/2024
DEYSE DE SOUZA LIMA	FWJ0468	M.TRANS	709.24.2594962	0001	15/03/2024	426119/2024
DEYSE OLIVEIRA KODA ALVES	105.809	TFFP/FX	406.24.0506596	0001	27/03/2024	377765/2024
DEYSE OSHIYAMA	002.073.021.264	IPTU	101.24.0022857	0003	12/03/2024	347366/2024
DEYSE SOARES DE ASEVEDO	299.815	TFFP/FX	406.24.0559439	0001	27/03/2024	404115/2024
DEYSIRRE DE SOUZA ALVES	033.066.048.006	IPTU	101.24.0208639	0003	16/03/2024	361897/2024
DEYVIDI ALMEIDA SOARES	238.218	TFFP/FX	406.24.0535734	0001	27/03/2024	393591/2024
DEYVIDI ALMEIDA SOARES	225.514	TFFP/FX	406.24.0532005	0001	27/03/2024	391634/2024
DEVYSON CEZAR STRAMARO	024.019.091.265	IPTU	101.24.0160423	0003	15/03/2024	357415/2024
DEZILDA DE OLIVEIRA	KLX2H22	M.TRANS	709.24.2585408	0001	15/03/2024	421559/2024
DF BAR E RESTAURANTE LTDA ME	254.524	TFFP/FX	406.24.0541407	0001	27/03/2024	396292/2024
DF BAR E RESTAURANTE LTDA ME	254.524	TFSANIT	407.24.0260492	0002	27/03/2024	409704/2024
DF DOS SANTOS TINTAS EPP	162.689	TFFP/FX	406.24.0515169	0001	27/03/2024	382256/2024
DF EMPREENDIMENTOS DIGITAIS LTDA	316.804	ISS	292.24.4323566	0001	15/01/2024	374452/2024
DF EMPREENDIMENTOS DIGITAIS LTDA	316.804	TFFP/FX	406.24.0566499	0001	27/03/2024	406777/2024
DF MENDES QUEIROZ LTDA	336.590	TFFP/FX	406.23.3166844	0004	04/03/2024	375323/2024
DFACTO ASSESSORIA PREVIDENCIARIA LTDA	254.289	TFFP/FX	406.24.0552596	0001	27/03/2024	401238/2024
DFFREIRE SOLUCOES EM SISTEMAS LTDA	289.343	TFFP/FX	406.24.0554875	0001	27/03/2024	402203/2024
DFG CONSULTORIA EMPRES EM PREP DE ALIMENTOS LTDA	290.125	ISS	292.24.4323500	0001	15/01/2024	374395/2024
DFG CONSULTORIA EMPRES EM PREP DE ALIMENTOS LTDA	290.125	TFFP/FX	406.24.0555216	0001	27/03/2024	402336/2024
D-FLEX LOG CONSULTORIA EMPRESARIAL LTDA	319.081	TFFP/FX	406.24.0567082	0001	27/03/2024	406972/2024
DFN TRANSPORTES LTDA	MG3A377	M.TRANS	709.24.2604341	0001	22/03/2024	430386/2024
DFR ICONOGRAFIA E INFORMATICA LTDA ME	221.457	TFFP/FX	406.24.0530719	0001	27/03/2024	390941/2024
DG ARTE E ENTRETENIMENTO LTDA - ME	064.358	TFFP/FX	406.24.0502762	0001	27/03/2024	376129/2024
DG DRYGESSO EIRELI	EVL1B80	M.TRANS	709.24.2615792	0001	28/03/2024	433130/2024
DG QUINTINO DESENHOS GRAFICOS EIRELI - ME	248.094	TFFP/FX	406.24.0539092	0001	27/03/2024	395224/2024
DG RAMIREZ AMBIENTAL	2171.986	TFFP/FX	406.24.0547860	0001	27/03/2024	399192/2024
DG TRANSPORTE E LOGISTICA - EIRELI	218.137	TFFP/FX	406.24.0529650	0001	27/03/2024	390337/2024
DG UNIAO COMERCIO DE BATERIAS LTDA. - ME	199.639	TFFP/FX	406.24.0524565	0001	27/03/2024	387630/2024
DGD CLINICA MEDICA LTDA	306.432	TFFP/FX	406.24.0562173	0001	27/03/2024	405205/2024
DGENAL AMARO DOS SANTOS	316.051	TFFP/FX	406.24.0566336	0001	27/03/2024	406713/2024
DGEOVANI NASCIMENTO DOS SANTOS	120.091	TFFP/FX	406.24.0508373	0001	27/03/2024	378602/2024
DGM DA SILVA	269.451	TFFP/FX	406.24.0546958	0001	27/03/2024	398776/2024
DGMS CONSULTORIA EMPRESARIAL EIRELI	292.373	TFFP/FX	406.24.0556223	0001	27/03/2024	402763/2024
DGRES - CONSTRUCAO E REFORMA LTDA ME	206.859	TFFP/FX	406.24.0526475	0001	27/03/2024	388620/2024
DGSYSTEM TECNOLOGIA DA INFORMACAO LTDA - ME	259.631	TFFP/FX	406.24.0543301	0001	27/03/2024	397177/2024
DGV S/A ADMINISTRACAO E PARTICIPACOES	293.259	TFFP/FX	406.24.0556618	0001	27/03/2024	402917/2024
DHAMY GOURMET RESTAURANTE SBC LTDA	339.941	TFFP/FX	406.24.0572829	0001	27/03/2024	408677/2024
DHARMA MED.SOL.MED.REPR.EQUIP.INS.ODONT.MED.HOSP	274.559	TFFP/FX	406.24.0548827	0001	27/03/2024	399634/2024
DHEDALO DESENVOLVIMENTO DE SISTEMAS LTDA - ME	217.860	TFFP/FX	406.24.0529553	0001	27/03/2024	390292/2024
DHEFANNE DANTAS COSTA	012.007.063.000	IPTU	101.24.0100425	0003	15/03/2024	352615/2024
DHESSICA NASCIMENTO DOS SANTOS	DG06J22	M.TRANS	709.24.2595162	0001	15/03/2024	426234/2024
DHGT SERVICOS LTDA	315.088	TFFP/FX	406.24.0565925	0001	27/03/2024	406571/2024
DHI CONSTRUCAO E REFORMAS EIRELI	190.248	TFFP/FX	406.24.0521845	0001	27/03/2024	386029/2024
DHIEGO DENIS BATISTA DE OLIVEIRA	CVB5G06	M.TRANS	709.24.2598405	0001	20/03/2024	427710/2024
DHL EMPREENDIMENTOS DIGITAIS LTDA	290.169	TFFP/FX	406.24.0555234	0001	27/03/2024	402344/2024
DHMF FAVERO EMPREENDIMENTOS DIGITAIS LTDA	283.703	TFFP/FX	406.24.0552311	0001	27/03/2024	401114/2024
DHONES SOUZA SANTOS	DSX1774	M.TRANS	709.24.2582819	0001	11/03/2024	420296/2024
DHS BUSINESS BRASIL EIRELI	232.360	ISSQNSN	430.24.3174127	0001	22/11/2021	410645/2024
DHS BUSINESS BRASIL EIRELI	232.360	ISSQNSN	430.24.3174213	0001	22/05/2023	410708/2024
DHS BUSINESS BRASIL EIRELI	232.360	ISSQNSN	430.24.3174113	0001	20/09/2022	410633/2024
DHS BUSINESS BRASIL EIRELI	232.360	ISSQNSN	430.24.3174487	0001	21/11/2023	410939/2024
DHS BUSINESS BRASIL EIRELI	232.360	ISSQNSN	430.24.3174245	0001	20/06/2023	410736/2024
DHS BUSINESS BRASIL EIRELI	232.360	ISSQNSN	430.24.3174172	0001	20/03/2023	410671/2024
DHS BUSINESS BRASIL EIRELI	232.360	ISSQNSN	430.24.3174161	0001	22/02/2023	410662/2024
DHS BUSINESS BRASIL EIRELI	232.360	ISSQNSN	430.24.3174591	0001	20/12/2023	411031/2024
DHS BUSINESS BRASIL EIRELI	232.360	ISSQNSN	430.24.3174150	0001	20/12/2022	410653/2024
DHS BUSINESS BRASIL EIRELI	232.360	ISSQNSN	430.24.3174155	0001	20/01/2023	410657/2024
DHS BUSINESS BRASIL EIRELI	232.360	ISSQNSN	430.24.3174337	0001	21/08/2023	410813/2024
DHS BUSINESS BRASIL EIRELI	232.360	ISSQNSN	430.24.3174049	0001	20/10/2021	410581/2024
DHS BUSINESS BRASIL EIRELI	232.360	ISSQNSN	430.24.3174051	0001	22/11/2021	410583/2024
DHS BUSINESS BRASIL EIRELI	232.360	ISSQNSN	430.24.3174426	0001	20/10/2023	410890/2024
DHS BUSINESS BRASIL EIRELI	232.360	ISSQNSN	430.24.3174359	0001	20/09/2023	410832/2024
DHS BUSINESS BRASIL EIRELI	232.360	TFFP/FX	406.24.0533784	0001	27/03/2024	392561/2024
DHS BUSINESS BRASIL EIRELI	232.360	ISSQNSN	430.24.3174143	0001	21/11/2022	410647/2024
DHS BUSINESS BRASIL EIRELI	232.360	ISSQNSN	430.24.3174281	0001	20/07/2023	410766/2024
DHS BUSINESS BRASIL EIRELI	232.360	ISSQNSN	430.24.3174057	0001	20/12/2021	410588/2024
DHS BUSINESS BRASIL EIRELI	232.360	ISS	292.24.4415999	0001	15/03/2024	374569/2024
DHVL INFORMATICA LTDA - ME	252.808	TFFP/FX	406.24.0540777	0001	27/03/2024	396018/2024
DI COSNT MANUT MONTAGEM PERF DIR LTDA EPP	225.525	TFFP/FX	406.24.0532010	0001	27/03/2024	391639/2024
DI FILIPPO CACAO COMERCIO DE DOCES LTDA	288.530	TFFP/FX	406.24.0554483	0001	27/03/2024	402057/2024
DI FIORI EMPREENDIMENTOS E PARTICIPACOES LTDA	004.048.129.045	IPTU	101.24.0043969	0003	15/03/2024	349262/2024
DI LORETO & AZEVEDO SOLUCOES EMPRESARIAIS LT ME	188.971	TFFP/FX	406.24.0521488	0001	27/03/2024	385834/2024
DI MATTEO PSICOLOGIA LTDA	287.939	TFFP/FX	406.24.0554237	0001	27/03/2024	401968/2024
DI PACE NEGOCIOS DIGITAIS LTDA	247.638	TFFP/FX	406.24.0538945	0001	27/03/2024	395149/2024
DI PASQUALE REPRESENTACOES COM.E SERV.LTDA.	078.895	TFFP/FX	406.24.0503758	0001	27/03/2024	376421/2024
DI SANTO SERVICOS AUTOMOTIVOS LTDA EPP	132.431	ISS	292.24.4417469	0001	15/03/2024	374678/2024
DIA BRASIL SOCIEDADE LIMITADA	254.792	ISS	291.24.4429265	0001	15/02/2024	373869/2024
DIA BRASIL SOCIEDADE LIMITADA	191.998	TFSANIT	407.24.0259333	0002	27/03/2024	409271/2024
DIACLEAN COMERCIO E SERVICOS LTDA	267.559	TFFP/FX	406.24.0546216	0001	27/03/2024	398442/2024
DIADMALAS COMERCIAL LTDA	326.027	TFFP/FX	406.24.0568815	0001	27/03/2024	407503/2024
DIAG TUR AGENCIA DE VIAGENS LTDA-ME	240.393	TFFP/FX	406.24.0536433	0001	27/03/2024	393934/2024
DIAG TUR AGENCIA DE VIAGENS LTDA-ME	240.393	ISS	292.24.4423988	0001	15/03/2024	375001/2024
DIAGNOSTICOS DA AMERICA S.A	206.176	TFFP/FX	406.24.0526301	0001	27/03/2024	388534/2024
DIAGNOSTICOS DA AMERICA S.A	206.179	TFFP/FX	406.24.0526304	0001	27/03/2024	388535/2024
DIAGNOSTICOS DA AMERICA S.A	206.179	TFSANIT	407.24.0259552	0002	27/03/2024	409351/2024
DIAGNOSTICOS DA AMERICA S.A.	204.915	TFSANIT	407.24.0259522	0002	27/03/2024	409341/2024
DIAGNOSTICOS DA AMERICA S.A.	204.915	TFFP/FX	406.24.0525992	0001	27/03/2024	388362/2024
DIAGNOSTICOS DA AMERICA S/A	155.765	TFFP/FX	406.24.0513855	0001	27/03/2024	381517/2024
DIAGNOSTICOS DA AMERICA S/A	155.765	TFSANIT	407.24.0258761	0002	27/03/2024	409092/2024

DIAGNOSTICOS DA AMERICA S/A	165.859	TFFP/FX	406.24.0515790	0001	27/03/2024	382608/2024
DIAGNOSTICOS DA AMERICA SA	FOR8732	M.TRANS	709.24.2589095	0001	15/03/2024	423099/2024
DIALETICCA EDUCACAO LTDA	294.084	ISSQNSN	430.24.3164401	0001	20/10/2022	410339/2024
DIALETICCA EDUCACAO LTDA	294.084	ISSQNSN	430.24.3164366	0001	22/08/2022	410333/2024
DIAMANTE UTILIDADES DOMESTICAS EIRELI - ME	256.596	TFSANIT	407.24.0260587	0002	27/03/2024	409743/2024
DIAMANTE UTILIDADES DOMESTICAS EIRELI - ME	256.596	TFFP/FX	406.24.0542196	0001	27/03/2024	396641/2024
DIAMANTINO NAVARRO SALEMA	141.419	TFFP/FX	406.24.0511451	0001	27/03/2024	380196/2024
DIAMOND T C B EIRELI	FGH1651	M.TRANS	709.24.2588867	0001	15/03/2024	423031/2024
DIAMOND TEETH ODONTOLOGIA E ESTETICA LTDA	322.468	TFFP/FX	406.24.0567888	0001	27/03/2024	407213/2024
DIAMOND TOOLS BRASIL FERRAMENTAS LTDA	IPT3611	M.TRANS	709.24.2608611	0001	22/03/2024	432606/2024
DIAMOND TOOLS BRASIL FERRAMENTAS LTDA	IPT3611	M.TRANS	709.24.2594240	0001	15/03/2024	425747/2024
DIAMOND TOOLS BRASIL FERRAMENTAS LTDA	IPT3611	M.TRANS	709.24.2616747	0001	28/03/2024	433677/2024
DIAMOND TOOLS BRASIL FERRAMENTAS LTDA	IPT3611	M.TRANS	709.24.2608163	0001	22/03/2024	432365/2024
DIANA BONELLO	402.021.001.000	IPTU	101.24.0212644	0003	15/03/2024	362358/2024
DIANA BONELLO		ISS CC	705.23.2805266	0009	07/03/2024	412536/2024
DIANA COMERCIO DE EQUIPAMENTOS LTDA	224.247	TFFP/FX	406.24.0531595	0001	27/03/2024	391423/2024
DIANA CONCEICAO DA ROCHA CARDOSO	329.135	TFFP/FX	406.24.0569608	0001	27/03/2024	407740/2024
DIANA CORREIA LINS BOVO	CHM1385	M.TRANS	709.24.2597990	0001	20/03/2024	427490/2024
DIANA DA SILVA	170.044	TFFP/FX	406.24.0516657	0001	27/03/2024	383082/2024
DIANA DOS REIS PEREIRA	511.001.048.198	IPTU	101.24.0218696	0003	15/03/2024	363159/2024
DIANA FARIAS DE ARAUJO	173.778	TFFP/FX	406.24.0517506	0001	27/03/2024	383534/2024
DIANA HUSSEIN GEHA EL BACHA	GGB3J92	M.TRANS	709.24.2586137	0001	15/03/2024	421886/2024
DIANA REGINA PEDRO	248.444	TFFP/FX	406.24.0539212	0001	27/03/2024	395271/2024
DIANDRA GOMES ARBIA	288.506	TFFP/FX	406.24.0554469	0001	27/03/2024	402051/2024
DIANES SOARES SILVA	DMG3D12	M.TRANS	709.24.2566505	0001	06/03/2024	415224/2024
DIARCA INTERMEDIACAO DE NEGOCIOS LTDA	325.132	TFFP/FX	406.24.0568579	0001	27/03/2024	407420/2024
DIARIO DA CAROL NEGOCIOS DIGITAIS LTDA	261.561	TFFP/FX	406.24.0544025	0001	27/03/2024	397492/2024
DIARIO DO GRANDE ABC S/A	038.367	TFFP/FX	406.24.0501397	0001	27/03/2024	375760/2024
DIAS & PIMENTA SERVICOS DE DOCUMENTACAO LTDA ME	194.314	TFFP/FX	406.24.0523026	0001	27/03/2024	386723/2024
DIAS DO ABC CHEGAGEM CADASTRAL LTDA - ME	217.781	TFFP/FX	406.24.0529523	0001	27/03/2024	390275/2024
DIAS PEIXOTO REPRESENTACOES LTDA	SCE1137	M.TRANS	709.24.2567707	0001	06/03/2024	415671/2024
DIASAN TRANSPORTES LTDA	224.742	ISS	291.24.4418962	0001	15/03/2024	373622/2024
DIBENS LEASING SA ARR MERCANTIL	DZC6G30	M.TRANS	709.24.2565873	0001	06/03/2024	414941/2024
DICA MOVIMENTACAO LTDA EPP	ITQ6534	M.TRANS	709.24.2601514	0001	20/03/2024	429253/2024
DICOL - SERVICOS DE DEPARTAMENTO PESSOAL LTDA	102.974	TFFP/FX	406.24.0506223	0001	27/03/2024	377581/2024
DIDE BACCARINI COMERCIO DE ESCAPAMENTOS LTDA.	054.964	TFFP/FX	406.24.0502272	0001	27/03/2024	375986/2024
DIDEUS FERREIRA LUZ	DZJ1E93	M.TRANS	709.24.2581672	0001	11/03/2024	419709/2024
DIDI SOLUCOES EM MANUTENCAO CONSTR E REFORM LTDA	316.595	TFFP/FX	406.24.0566477	0001	27/03/2024	406768/2024
DIDIMO RAFAEL VENTURA		ISS CC	705.23.2804205	0009	07/03/2024	412172/2024
DIEGO ALEXANDRE FISCHER	DBO9646	M.TRANS	709.24.2606248	0001	22/03/2024	431317/2024
DIEGO ALMEIDA SANTOS DA SILVA	EBZ9H58	M.TRANS	709.24.2598221	0001	20/03/2024	427609/2024
DIEGO ALMEIDA SANTOS DA SILVA	EBZ9H58	M.TRANS	709.24.2608946	0001	22/03/2024	432810/2024
DIEGO ALMEIDA SANTOS DA SILVA	EBZ9H58	M.TRANS	709.24.2574874	0001	06/03/2024	419152/2024
DIEGO ALVES	ENW0961	M.TRANS	709.24.2568359	0001	06/03/2024	416013/2024
DIEGO ALVES CARDOSO DA SILVA	534.146.032.000	IPTU	101.24.0257074	0003	16/03/2024	368547/2024
DIEGO ALVES DE OLIVEIRA	007.064.066.027	IPTU	101.24.0072812	0003	12/03/2024	351268/2024
DIEGO ALVES SANTANA PINTURAS E REFORMAS	273.460	TFFP/FX	406.24.0548429	0001	27/03/2024	399454/2024
DIEGO APARECIDO BARBOSA DA COSTA	259.189	TFFP/FX	406.24.0543149	0001	27/03/2024	397111/2024
DIEGO BARBOSA DE LIMA	FZE4399	M.TRANS	709.24.2603578	0001	22/03/2024	430047/2024
DIEGO BARBOSA DE SOUZA	003.047.013.608	IPTU	101.24.0031883	0003	17/03/2024	348145/2024
DIEGO BELO COSTA	EKJ0887	M.TRANS	709.24.2583952	0001	11/03/2024	420913/2024
DIEGO BERNARDINELLI	247.075	TFFP/FX	406.24.0538739	0001	27/03/2024	395058/2024
DIEGO CARVALHO DA SILVA	STG8J10	M.TRANS	709.24.2570417	0001	06/03/2024	416870/2024
DIEGO CASSIANO DE ALMEIDA	DEC0124	M.TRANS	709.24.2591457	0001	15/03/2024	424306/2024
DIEGO CAVENAGHI MILANEZ	FBO1J83	M.TRANS	709.24.2602294	0001	20/03/2024	429723/2024
DIEGO CAVENAGHI MILANEZ	FBO1J83	M.TRANS	709.24.2617037	0001	28/03/2024	433863/2024
DIEGO CICERO DOS SANTOS	MUK5E39	M.TRANS	709.24.2593026	0001	15/03/2024	425103/2024
DIEGO COCA VELLOSO	HBA6E67	M.TRANS	709.24.2603374	0001	22/03/2024	429946/2024
DIEGO COLPANI DE SOUZA ACESSORIOS - ME	224.532	TFFP/FX	406.24.0531692	0001	27/03/2024	391474/2024
DIEGO COMUNELLO	003.002.025.028	IPTU	101.24.0026101	0003	17/03/2024	347575/2024
DIEGO CONSTRUCAO LTDA - ME	191.676	TFFP/FX	406.24.0522263	0001	27/03/2024	386265/2024
DIEGO CONVERSANO LAVINIA	ESR9163	M.TRANS	709.24.2616001	0001	28/03/2024	433250/2024
DIEGO CORREIA GERENC. DE OBRAS E PROJETOS LTDA	301.493	TFFP/FX	406.24.0560140	0001	27/03/2024	404405/2024
DIEGO COSTA DE MENEZES	266.287	TFFP/FX	406.24.0545756	0001	27/03/2024	398234/2024
DIEGO DA CRUZ GIANINI	PVP1B57	M.TRANS	709.24.2598305	0001	20/03/2024	427662/2024
DIEGO DA SILVA DANTAS	024.019.137.532	IPTU	101.24.0161411	0003	15/03/2024	357551/2024
DIEGO DA SILVA ESTEVAM	IY2E115	M.TRANS	709.24.2616074	0001	28/03/2024	433300/2024
DIEGO DA SILVA SANTOS	277.202	TFFP/FX	406.24.0549805	0001	27/03/2024	400069/2024
DIEGO DAVID FERREIRA DE LIMA	006.050.003.062	IPTU	101.24.0064634	0003	12/03/2024	350715/2024
DIEGO DE ALMEIDA LIMA	DWE8913	M.TRANS	709.24.2593323	0001	15/03/2024	425269/2024
DIEGO DE ANDRADE FREITAS	BRN8E48	M.TRANS	709.24.2583310	0001	11/03/2024	420552/2024
DIEGO DE JESUS NEVES	033.124.005.104	IPTU	101.24.0210844	0003	16/03/2024	362098/2024
DIEGO DE LIMA SILVA TRANSPORTES - ME	214.172	TFFP/FX	406.24.0528398	0001	27/03/2024	389630/2024
DIEGO DE OLIVEIRA PEREIRA AGRION	DSK9982	M.TRANS	709.24.2573930	0001	06/03/2024	418605/2024
DIEGO DE OLIVEIRA SANTOS	221.115	TFFP/FX	406.24.0530601	0001	27/03/2024	390874/2024
DIEGO DE SIQUEIRA LINO	280.068	TFFP/FX	406.24.0550856	0001	27/03/2024	400523/2024
DIEGO DE SOUZA ANIZ	DYX8936	M.TRANS	709.24.2584947	0001	15/03/2024	421327/2024
DIEGO DE SOUZA KRAUSE	EST8B36	M.TRANS	709.24.2568348	0001	06/03/2024	416004/2024
DIEGO DERZIE	FNE0D43	M.TRANS	709.24.2592667	0001	15/03/2024	424902/2024
DIEGO DIAS MACHADO	156.029	TFFP/FX	406.24.0513911	0001	27/03/2024	381548/2024
DIEGO DIAS SANTANA	226.644	TFFP/FX	406.24.0532356	0001	27/03/2024	391814/2024
DIEGO DO CARMO DA RESSUREICAO ME	206.034	TFFP/FX	406.24.0526262	0001	27/03/2024	388510/2024
DIEGO DO PRADO PEREIRA	BYX3A65	M.TRANS	709.24.2601441	0001	20/03/2024	429232/2024
DIEGO DO PRADO PEREIRA	BYX3A65	M.TRANS	709.24.2586038	0001	15/03/2024	421844/2024
DIEGO DOS REIS	178.114	TFFP/FX	406.24.0518596	0001	27/03/2024	384145/2024
DIEGO DOS SANTOS	ALF6883	M.TRANS	709.24.2597033	0001	20/03/2024	427020/2024
DIEGO DOS SANTOS FRANCELINO	252.061	TFFP/FX	406.24.0540501	0001	27/03/2024	395886/2024
DIEGO DUARTE TOME	ERU0J26	M.TRANS	709.24.2567520	0001	06/03/2024	415599/2024
DIEGO EPIFANIO DE SOUZA	GCF8C19	M.TRANS	709.24.2585160	0001	15/03/2024	421440/2024
DIEGO EVERTON ARAUJO DE LIMA		PP/FUNE	702.23.4012138	0006	12/03/2024	411205/2024
DIEGO FAGUNDES	DUG2D19	M.TRANS	709.24.2606000	0001	22/03/2024	431159/2024
DIEGO FAVERO	GEN4H85	M.TRANS	709.24.2591304	0001	15/03/2024	424238/2024
DIEGO FAVERO	GEN4H85	M.TRANS	709.24.2591619	0001	15/03/2024	424392/2024
DIEGO FAVERO	GEN4H85	M.TRANS	709.24.2591307	0001	15/03/2024	424240/2024
DIEGO FELIPE FREIRE DA SILVA LTDA	301.530	TFFP/FX	406.24.0560161	0001	27/03/2024	404416/2024
DIEGO FELIX DIAS	EUH7C63	M.TRANS	709.24.2603655	0001	22/03/2024	430084/2024
DIEGO FERNANDES COUTINHO	MG85004	M.TRANS	709.24.2591607	0001	15/03/2024	424386/2024
DIEGO FERNANDO ARANTES DA COSTA	OJX1114	M.TRANS	709.24.2593896	0001	15/03/2024	425563/2024
DIEGO FERREIRA CAMPELO	DRW3A16	M.TRANS	709.24.2583889	0001	11/03/2024	420875/2024
DIEGO FERREIRA DA SILVA	512.033.001.161	IPTU	101.24.0223668	0003	12/03/2024	363871/2024
DIEGO FERREIRA DE LUNA	GEX5B54	M.TRANS	709.24.2570464	0001	06/03/2024	416889/2024
DIEGO GIMENES DE SOUZA	087.314	TFFP/FX	406.24.0504406	0001	27/03/2024	376702/2024
DIEGO GOME SIQUEIRA CARDOSO	GRU2E07	M.TRANS	709.24.2571030	0001	06/03/2024	417125/2024
DIEGO GOMES RIBEIRO	EE06317	M.TRANS	709.24.2584347	0001	15/03/2024	421014/2024

DIEGO GOMES RIBEIRO	EEO6317	M.TRANS	709.24.2586563	0001	15/03/2024	422106/2024
DIEGO GOMES RIBEIRO	EEO6317	M.TRANS	709.24.2596629	0001	20/03/2024	426807/2024
DIEGO GOMES RIBEIRO	EEO6317	M.TRANS	709.24.2600692	0001	20/03/2024	428816/2024
DIEGO GOMES RIBEIRO	EEO6317	M.TRANS	709.24.2584518	0001	15/03/2024	421119/2024
DIEGO GOMES RIBEIRO	EEO6317	M.TRANS	709.24.2595364	0001	15/03/2024	426362/2024
DIEGO GOMES RIBEIRO	EEO6317	M.TRANS	709.24.2595193	0001	15/03/2024	426257/2024
DIEGO GOMES RIBEIRO	EEO6317	M.TRANS	709.24.2584461	0001	15/03/2024	421084/2024
DIEGO GOMES RIBEIRO	EEO6317	M.TRANS	709.24.2584590	0001	15/03/2024	421156/2024
DIEGO GOMES RIBEIRO	EEO6317	M.TRANS	709.24.2608567	0001	22/03/2024	432585/2024
DIEGO GONZALES DE SOUZA	265.585	TFFP/FX	406.24.0545510	0001	27/03/2024	398130/2024
DIEGO GUSTAVO MENDES	032.001.019.000	IPU	101.24.0200749	0003	17/03/2024	360968/2024
DIEGO HENRIQUE CABRAL DA SILVA	BOZ8G67	M.TRANS	709.24.2590789	0001	15/03/2024	423963/2024
DIEGO HENRIQUE DO NASCIMENTO PEREIRA	EEL4353	M.TRANS	709.24.2599462	0001	20/03/2024	428206/2024
DIEGO HENRIQUE DO NASCIMENTO PEREIRA	EEL4353	M.TRANS	709.24.2590722	0001	15/03/2024	423934/2024
DIEGO HENRIQUE FREITAS CAVALCANTI	DMG7514	M.TRANS	709.24.2592835	0001	15/03/2024	424982/2024
DIEGO HENRIQUE SOBRAL TEIXEIRA	DJD8203	M.TRANS	709.24.2605613	0001	22/03/2024	430944/2024
DIEGO HERTEL CONSTANTINO	245.519	TFFP/FX	406.24.0538193	0001	27/03/2024	394808/2024
DIEGO INACIO COSTA	HBB8G79	M.TRANS	709.24.2606731	0001	22/03/2024	431602/2024
DIEGO LAVES DA SILVA PASSOS	ISW8E11	M.TRANS	709.24.2615943	0001	28/03/2024	433217/2024
DIEGO LEAL ROCHA	HHT0415	M.TRANS	709.24.2568842	0001	06/03/2024	416265/2024
DIEGO LEANDRO DA SILVA	284.088	TFFP/FX	406.24.0552501	0001	27/03/2024	401192/2024
DIEGO LOPES DE SOBRAL	CJP9076	M.TRANS	709.24.2616257	0001	28/03/2024	433400/2024
DIEGO LOPES MACIEL	291.328	TFFP/FX	406.24.0555746	0001	27/03/2024	402553/2024
DIEGO LOPES NASCIMENTO	HMW4G65	M.TRANS	709.24.2593233	0001	15/03/2024	425217/2024
DIEGO LOPES NASCIMENTO	HMW4G65	M.TRANS	709.24.2573897	0001	06/03/2024	418592/2024
DIEGO LUIS GOMES FERRAMENTAS	284.240	TFFP/FX	406.24.0552574	0001	27/03/2024	401224/2024
DIEGO LUIS PAIXAO	STO1A60	M.TRANS	709.24.2592906	0001	15/03/2024	425029/2024
DIEGO MAGALHAES DA SILVA	FOC6H77	M.TRANS	709.24.2570416	0001	06/03/2024	416869/2024
DIEGO MARQUES MENDES REPRESENTACOES	274.390	TFFP/FX	406.24.0548767	0001	27/03/2024	399608/2024
DIEGO MARTINS BAPTISTA	002.054.015.003	IPU	101.24.0020737	0003	12/03/2024	347165/2024
DIEGO MARTINS MACEDO	DJD5H79	M.TRANS	709.24.2570639	0001	06/03/2024	416956/2024
DIEGO MAXIMO DA SILVA	FD3832	M.TRANS	709.24.2595356	0001	15/03/2024	426356/2024
DIEGO MAZORCA TRANSPORTADORA EIRELI	286.730	TFFP/FX	406.24.0553699	0001	27/03/2024	401725/2024
DIEGO MADEIROS FERNANDES	286.767	TFFP/FX	406.24.0553711	0001	27/03/2024	401730/2024
DIEGO MELO DE ABREU KATZ TARANDACH	267.450	TFFP/FX	406.24.0546171	0001	27/03/2024	398425/2024
DIEGO MENDES	179.604	TFFP/FX	406.24.0518963	0001	27/03/2024	384368/2024
DIEGO MICHEL RAMOS ANTONIO	194.702	TFFP/FX	406.24.0523151	0001	27/03/2024	386794/2024
DIEGO MIRANDA EUGENIO	EQB7035	M.TRANS	709.24.2564766	0001	06/03/2024	414395/2024
DIEGO MONTEIROS DE MORAIS	002.020.021.039	IPU	101.24.0017970	0003	12/03/2024	347003/2024
DIEGO MUNHOZ CONEGERO	JYU6C35	M.TRANS	709.24.2592581	0001	15/03/2024	424858/2024
DIEGO MUNOZ VIANNA GAVA	219.712	TFFP/FX	406.24.0530147	0001	27/03/2024	390618/2024
DIEGO NATULINI	EYM1788	M.TRANS	709.24.2564694	0001	06/03/2024	414367/2024
DIEGO NEVES FELISARDO	CZD4B89	M.TRANS	709.24.2600155	0001	20/03/2024	428510/2024
DIEGO OLIVEIRA CORREIA	FOE0195	M.TRANS	709.24.2596862	0001	20/03/2024	426927/2024
DIEGO OLIVEIRA MENDES SANTANA	223.790	TFFP/FX	406.24.0531437	0001	27/03/2024	391338/2024
DIEGO PAIXAO TENCHINI	DJD2437	M.TRANS	709.24.2585422	0001	15/03/2024	421566/2024
DIEGO PARRILHA AMARAL DOS SANTOS	019.015.029.287	IPU	101.24.0137752	0003	16/03/2024	355354/2024
DIEGO PEIXOTO PIRES	DIAGH73	M.TRANS	709.24.2603743	0001	22/03/2024	430132/2024
DIEGO PERES DE OLIVEIRA	FGV3725	M.TRANS	709.24.2574317	0001	06/03/2024	418836/2024
DIEGO R SOARES RODRIGUES ACESS. AUTOMOTIVOS - ME	214.700	TFFP/FX	406.24.0528571	0001	27/03/2024	389727/2024
DIEGO RAMOS LIMA	158.610	TFFP/FX	406.24.0514392	0001	27/03/2024	381808/2024
DIEGO RANGEL SERVICOS ADMINISTRATIVOS LTDA	339.290	TFFP/FX	406.24.0572596	0001	27/03/2024	408606/2024
DIEGO REIS NAPOLEAO DA SILVA	DYD8A03	M.TRANS	709.24.2571894	0001	06/03/2024	417547/2024
DIEGO RENAN MESQUITA ALVES	EGA0457	M.TRANS	709.24.2606483	0001	22/03/2024	431474/2024
DIEGO RICARDO LOURENCO GRIPP	QNB6G57	M.TRANS	709.24.2567566	0001	06/03/2024	415622/2024
DIEGO RICARDO VILAS BOAS	326.877	TFFP/FX	406.24.0568996	0001	27/03/2024	407557/2024
DIEGO RIQUE IZIDORO	DHG6830	M.TRANS	709.24.2590693	0001	15/03/2024	423922/2024
DIEGO ROCHA FIRMINO	021.007.087.194	IPU	101.24.0148201	0003	16/03/2024	356393/2024
DIEGO RODRIGO DE MELO	285.961	TFFP/FX	406.24.0553314	0001	27/03/2024	401539/2024
DIEGO RODRIGO MACHADO NOGUEIRA	DSD5835	M.TRANS	709.24.2591878	0001	15/03/2024	424520/2024
DIEGO RODRIGUES BACETTI	FPZ2264	M.TRANS	709.24.2607226	0001	22/03/2024	431850/2024
DIEGO RODRIGUES CRUVINEL	FVE1716	M.TRANS	709.24.2574564	0001	06/03/2024	418989/2024
DIEGO RODRIGUES DA SILVA	246.534	TFFP/FX	406.24.0538554	0001	27/03/2024	394974/2024
DIEGO RODRIGUES PEREIRA	002.072.050.011	IPU	101.24.0022051	0003	12/03/2024	347286/2024
DIEGO RODRIGUES PEREIRA	289.520	TFFP/FX	406.24.0554952	0001	27/03/2024	402236/2024
DIEGO SA DOS SANTOS	003.047.017.584	IPU	101.23.0032776	0008	17/08/2023	344987/2024
DIEGO SA DOS SANTOS	003.047.017.584	IPU	101.23.0032776	0010	17/10/2023	344989/2024
DIEGO SA DOS SANTOS	003.047.017.584	IPU	101.23.0032776	0011	17/11/2023	344990/2024
DIEGO SA DOS SANTOS	003.047.017.584	IPU	101.23.0032776	0009	17/09/2023	344988/2024
DIEGO SA DOS SANTOS	003.047.017.584	IPU	101.24.0033840	0003	17/03/2024	348411/2024
DIEGO SA DOS SANTOS	003.047.017.584	IPU	101.23.0032776	0012	17/12/2023	344991/2024
DIEGO SANTOS PEREIRA EMPREEND.IMOBILIARIOS LTDA	284.616	TFFP/FX	406.24.0552752	0001	27/03/2024	401302/2024
DIEGO SEBASTIAO SANTOS QUIRINO	275.974	TFFP/FX	406.24.0549352	0001	27/03/2024	399669/2024
DIEGO SFALCIN FREITAS HILARIO	DFJ6336	M.TRANS	709.24.2615451	0001	28/03/2024	432944/2024
DIEGO SILVA CHAVES	CQU8B69	M.TRANS	709.24.2574321	0001	06/03/2024	418838/2024
DIEGO SIQUEIRA GOMES	GIZ5F33	M.TRANS	709.24.2604040	0001	22/03/2024	430283/2024
DIEGO SOARES DOS SANTOS	EKP0100	M.TRANS	709.24.2565424	0001	06/03/2024	414732/2024
DIEGO SOARES GORTE	DFX5A54	M.TRANS	709.24.2596943	0001	20/03/2024	426968/2024
DIEGO SOUSA DE ABREU	ESN4A40	M.TRANS	709.24.2574725	0001	06/03/2024	419060/2024
DIEGO SOUSA DE OLIVEIRA	DJD0904	M.TRANS	709.24.2581435	0001	11/03/2024	419593/2024
DIEGO STEPHAN DO CARMO	DHO3176	M.TRANS	709.24.2571466	0001	06/03/2024	417297/2024
DIEGO TAVARES SOCIEDADE INDIV. ADVOCACIA EIRELI	248.407	TFFP/FX	406.24.0539199	0001	27/03/2024	395268/2024
DIEGO VANZELLA HENRIQUE	288.370	TFFP/FX	406.24.0554419	0001	27/03/2024	402037/2024
DIEGO VANZELLA HENRIQUE	186.597	TFFP/FX	406.24.0520843	0001	27/03/2024	385451/2024
DIEGO VIANA MIRANDA	032.038.040.000	IPU	101.23.3009053	0006	24/03/2024	345820/2024
DIEGO VIANA MIRANDA	032.038.040.000	IPU	101.23.3009054	0006	24/03/2024	345821/2024
DIEGO VIANA MIRANDA	032.038.040.000	IPU	101.24.0202007	0003	17/03/2024	361066/2024
DIEGO VIDAL DA SILVA	DUZ1E39	M.TRANS	709.24.2607462	0001	22/03/2024	431982/2024
DIEGO VIEIRA DE NOVAES PRATES	276.254	TFFP/FX	406.24.0549446	0001	27/03/2024	399911/2024
DIEGO VIEIRA LIMA	221.725	TFFP/FX	406.24.0530777	0001	27/03/2024	390976/2024
DIEGO WESTERMANN MARCIANO GOUVEA BARBOSA	CYU4J85	M.TRANS	709.24.2565255	0001	06/03/2024	414654/2024
DIEGO WESTERMANN MARCIANO GOUVEA BARBOSA	281.445	TFFP/FX	406.24.0551364	0001	27/03/2024	400738/2024
DIEGO WILSON DAVI-COMMERCE - ME	237.814	TFFP/FX	406.24.0535594	0001	27/03/2024	393515/2024
DIEGO ZAPATER LTDA	301.378	TFFP/FX	406.24.0560086	0001	27/03/2024	404379/2024
DIELMA SANTANA CARVALHO FONCECA	532.092.025.000	IPU	101.24.0243364	0003	12/03/2024	366282/2024
DIELMA SANTANA CARVALHO FONCECA	532.092.025.000	CIP	105.24.0273778	0003	29/03/2024	372388/2024
DIELSON NUNES BEZERRA	EDP1803	M.TRANS	709.24.2566410	0001	06/03/2024	415184/2024
DIELSON VICENTE BATISTA	274.316	ISS	292.24.4417011	0001	15/03/2024	374656/2024
DIELSON VICENTE BATISTA	274.316	TFFP/FX	406.24.0548751	0001	27/03/2024	399601/2024
DIENNEFER FERRAZ DINIZ	AXW0F39	M.TRANS	709.24.2566609	0001	06/03/2024	415260/2024
DIENY PAULA DE CASTRO	025.110.001.041	IPU	101.24.0171106	0003	17/03/2024	358263/2024
DIEZ NEGOCIOS DIGITAIS LTDA	294.144	TFFP/FX	406.24.0557018	0001	27/03/2024	403088/2024
DIFALUX TRANSPORTES LTDA ME	GA13H08	M.TRANS	709.24.2616235	0001	28/03/2024	433387/2024
DIFERENTES NA COMUNICACAO LTDA - EPP	230.637	TFFP/FX	406.24.0533262	0001	27/03/2024	392286/2024



DIFRAGRANCIA TRANSPORTE RODOVIARIO LTDA	216.784	TFFP/FX	406.24.0529240	0001	27/03/2024	390111/2024
DIGGO TRANSPORTES E LOGISTICA LTDA EPP	CLU3057	M.TRANS	709.24.2584505	0001	15/03/2024	421113/2024
DIGI RAX COM. E SERVICOS DE EQUIPAMENTOS LTDA	286.322	ISS	292.24.4421981	0001	15/03/2024	374921/2024
DIGI RAX COM. E SERVICOS DE EQUIPAMENTOS LTDA	286.322	ISS	292.24.4421980	0001	15/02/2024	374920/2024
DIGICAD TREINAMENTO EM TECN. E GESTAO LTDA EPP	062.371	TFFP/FX	406.24.0502648	0001	27/03/2024	376093/2024
DIGICONTENT SERVICOS DE INFORMATICA LTDA	184.339	ISS	292.24.4423163	0001	15/03/2024	374966/2024
DIGICONTENT SERVICOS DE INFORMATICA LTDA	184.339	TFFP/FX	406.24.0520209	0001	27/03/2024	385092/2024
DIGICONTENT SERVICOS DE INFORMATICA LTDA	184.339	ISS	292.24.4422965	0001	15/03/2024	374955/2024
DIGIENGE TECNOLOGIA LTDA.	291.675	TFFP/FX	406.24.0555911	0001	27/03/2024	402626/2024
DIGIGROW SERVICOS ADMINIS. EMPRESARIAIS LTDA	331.478	TFFP/FX	406.24.0570270	0001	27/03/2024	407934/2024
DIGIPARTS LTDA	339.297	TFFP/FX	406.24.0572602	0001	27/03/2024	408608/2024
DIGITAL DREAM CLASS SOLUCOES DIGITAIS-EIRELI	251.756	TFFP/FX	406.24.0540390	0001	27/03/2024	395843/2024
DIGITAL STOR NEGOCIOS DIGITAIS LTDA	303.833	TFFP/FX	406.24.0561161	0001	27/03/2024	404810/2024
DIGITAL TRIP SERVICOS TECNOLOGICOS LTDA - ME	246.304	TFFP/FX	406.24.0538466	0001	27/03/2024	394932/2024
DIGITAL TRIUNFO LTDA	293.755	TFFP/FX	406.24.0556832	0001	27/03/2024	403005/2024
DIGITALFORM NEGOCIOS LTDA	303.882	TFFP/FX	406.24.0560846	0001	27/03/2024	404683/2024
DIGITALPONTO COM.E SERV.DE INFORMATICA LTDA EPP	160.946	TFFP/FX	406.24.0514831	0001	27/03/2024	382056/2024
DIGRAMA SERV D PAISA E JARD EIRELI	NUJ9D05	M.TRANS	709.24.2604578	0001	22/03/2024	430468/2024
DIGRAMA SERV D PAISA E JARD EIRELI	NUJ9D05	M.TRANS	709.24.2604250	0001	22/03/2024	430352/2024
DJACIR ALVES FEITOSA FILHO	FB01F45	M.TRANS	709.24.2564693	0001	06/03/2024	414366/2024
DJACIRA MARIA DA SILVA	EB09355	M.TRANS	709.24.2581583	0001	11/03/2024	419661/2024
DJUNES OBADIAS DE CASTRO	PWV6687	M.TRANS	709.24.2581529	0001	11/03/2024	419638/2024
DILAS SOARES DE OLIVEIRA	FN54580	M.TRANS	709.24.2568390	0001	06/03/2024	416031/2024
DILCE FIGUEIREDO DA ROCHA	DGA6994	M.TRANS	709.24.2616972	0001	28/03/2024	433814/2024
DILEAN LOPES FERREIRA PERUGINO	010.038.090.045	IPU	101.24.0091718	0003	15/03/2024	352149/2024
DILEAN LOPES FERREIRA PERUGINO	010.038.090.045	IPU	101.23.2967001	0006	03/03/2024	345792/2024
DILLETA DECORACOES LTDA - ME	114.109	TFFP/FX	406.24.0507618	0001	27/03/2024	378253/2024
DILMA FERNANDES FERREIRA DE PAULA	018.002.043.000	IPU	101.24.0130000	0003	17/03/2024	354695/2024
DILMA MARIA DA SILVA DIAS	QIH7F20	M.TRANS	709.24.2606733	0001	22/03/2024	431603/2024
DILMA PRADO DA SILVA	013.038.057.000	IPU	101.24.0110745	0003	12/03/2024	353225/2024
DILMA RODRIGUES DE OLIVEIRA	033.083.027.000	IPU	101.24.2504712	0002	20/03/2024	369301/2024
DILMA TORQUATO DE SOUZA	021.022.021.000	IPU	101.24.0149687	0003	16/03/2024	356502/2024
DILMAR DE SOUZA AMORIM	620.014.007.000	IPU	101.24.0259406	0003	12/03/2024	368967/2024
DILMAR DE SOUZA AMORIM	620.011.023.000	IPU	101.24.0259304	0003	12/03/2024	368955/2024
DILMAR DE SOUZA AMORIM	620.011.023.000	CIP	105.24.0275251	0003	29/03/2024	373158/2024
DILMAR DE SOUZA AMORIM	620.014.036.000	IPU	101.24.0259427	0003	12/03/2024	368971/2024
DILMAR DE SOUZA AMORIM	620.011.002.000	IPU	101.24.0259287	0003	12/03/2024	368952/2024
DILMAR DE SOUZA AMORIM	620.014.007.000	CIP	105.24.0275258	0003	29/03/2024	373161/2024
DILSON CERQUEIRA LIMA	533.018.027.000	IPU	101.24.0249266	0003	16/03/2024	367408/2024
DILSON COSTA DOS SANTOS	512.027.108.000	IPU	101.24.0222362	0003	12/03/2024	363710/2024
DILSON DOS ANJOS SILVA	FMO2678	M.TRANS	709.24.2583792	0001	11/03/2024	420822/2024
DILSON JOSE ROCHA	233.957	TFFP/FX	406.24.0534343	0001	27/03/2024	392841/2024
DILSON LONKOSKI MAIOLLI	534.038.051.000	IPU	101.24.0254679	0003	16/03/2024	368168/2024
DILSON SEVERINO DA SILVA	EDP7695	M.TRANS	709.24.2590086	0001	15/03/2024	423604/2024
DILSON SILVA	025.062.024.000	IPU	101.24.0168502	0003	17/03/2024	358105/2024
DILSON SIQUEIRA DE OLIVEIRA	200.433	TFFP/FX	406.24.0524779	0001	27/03/2024	387742/2024
DILTON PEREIRA DA SILVA MIX LIMP - ME	232.513	TFFP/FX	406.24.0533841	0001	27/03/2024	392585/2024
DILZA DE JESUS BRITO	FPV5C69	M.TRANS	709.24.2564639	0001	06/03/2024	414337/2024
DILZA DOS PRAZERES ALVES ASEGA	005.011.032.553	IPU	101.24.0050831	0003	12/03/2024	349708/2024
DILZA DOS SANTOS	160.796	TFFP/FX	406.24.0514797	0001	27/03/2024	382037/2024
DIMA PEDRO DE SOUZA	522.037.004.000	IPU	101.24.0232424	0003	12/03/2024	365002/2024
DIMA SABBABI	FYB1497	M.TRANS	709.24.2569871	0001	06/03/2024	416613/2024
DIMAN COMERC.DE MATERIAIS DE CONSTRUCAO LTDA-ME	172.380	TFFP/FX	406.24.0511711	0001	27/03/2024	383365/2024
DIMARES LOCADORA DE VEICULOS LTDA ME	098.437	TFFP/FX	406.24.0505665	0001	27/03/2024	377316/2024
DIMAS BARBOSA SANTIAGO	EQX2C68	M.TRANS	709.24.2566326	0001	06/03/2024	415151/2024
DIMAS BOEIRO DA SILVA	IUN4105	M.TRANS	709.24.2573433	0001	06/03/2024	418357/2024
DIMAS EDUARDO FRANCISCO DE SOUZA		ISS CC	705.23.2804380	0009	07/03/2024	412237/2024
DIMAS FERREIRA LIMA	EEW2781	M.TRANS	709.24.2569991	0001	06/03/2024	416662/2024
DIMAS JERONIMO DA SILVA FORTES	BHJ3113	M.TRANS	709.24.2616518	0001	28/03/2024	433550/2024
DIMAS LEITE JUNIOR	FJL5C55	M.TRANS	709.24.2600876	0001	20/03/2024	428913/2024
DIMAS LOPES DO CARMO	078.881	TFFP/FX	406.24.0503682	0001	27/03/2024	376391/2024
DIMAS NATAL FERNANDES CORREA	025.103.006.000	IPU	101.24.0170252	0003	17/03/2024	358210/2024
DIMAS NATAL FERNANDES CORREA	DNUS703	M.TRANS	709.24.2565236	0001	06/03/2024	414641/2024
DIMAS RODRIGUES DA CONCEICAO	510.204.122.000	IPU	101.24.0215636	0003	12/03/2024	362774/2024
DIMAS VIEIRA DE CASTRO	BPO7316	M.TRANS	709.24.2590323	0001	15/03/2024	423727/2024
DIMASIA GOMES CINTRA	143.369	TFFP/FX	406.24.0511729	0001	27/03/2024	380340/2024
DIMENSAO ENGENHARIA, ARQUITETURA E CONSTR. LTDA	062.760	TFFP/FX	406.24.0502669	0001	27/03/2024	376102/2024
DIMETAL-IND. DE ARTEFATOS ESTAMPADOS DE METAL LT	312.036	TFFP/FX	406.24.0564595	0001	27/03/2024	406084/2024
DIMIGANI SERVICOS ADMINISTRATIVOS EIRELI	260.752	TFFP/FX	406.24.0543735	0001	27/03/2024	397361/2024
DIMTRY SANTOS	286.781	MULTA	704.24.2563227	0001	19/03/2024	411483/2024
DIMRI LIONS ACADEMIA LTDA	174.319	TFFP/FX	406.24.0517668	0001	27/03/2024	383628/2024
DINA MARTINS DOS ANJOS PAIVA	FYE8869	M.TRANS	709.24.2606236	0001	22/03/2024	431306/2024
DINA TERESA CRIZE	007.063.071.001	IPU	101.24.0071929	0003	12/03/2024	351219/2024
DINA TERRA DOS SANTOS	280.551	TFFP/FX	406.24.0551053	0001	27/03/2024	400611/2024
DINA'ART SERV. PARA ESCRITORIO EM GERAL LTDA ME	223.895	TFFP/FX	406.24.0531474	0001	27/03/2024	391357/2024
DINAIRAN DUARTE ALVES DE CARVALHO	512.042.004.000	IPU	101.24.0223845	0003	12/03/2024	363900/2024
DINALDO DA SILVA SANTOS	532.030.052.000	IPU	101.23.0234988	0011	11/11/2023	345285/2024
DINALDO DA SILVA SANTOS	532.030.052.000	IPU	101.23.0234988	0012	11/12/2023	345286/2024
DINALDO DA SILVA SANTOS	532.030.052.000	IPU	101.24.0240642	0003	12/03/2024	366007/2024
DINALDO DA SILVA SANTOS	532.030.052.000	IPU	101.23.0234988	0010	11/10/2023	345284/2024
DINALVA NASCIMENTO DA SILVA	030.072.020.029	IPU	101.24.0190936	0003	16/03/2024	360008/2024
DINAMARA FERNANDES ALVES	253.831	TFSANIT	407.24.0260461	0002	27/03/2024	409688/2024
DINAMARA FERNANDES ALVES	253.831	TFFP/FX	406.24.0541156	0001	27/03/2024	396170/2024
DINAMARA FERNANDES ALVES	DVP3A53	M.TRANS	709.24.2583746	0001	11/03/2024	420793/2024
DINAMERICO BERNARDES BRASIL	DNK0503	M.TRANS	709.24.2616867	0001	28/03/2024	433753/2024
DINAMERICO BERNARDES BRASIL	CXJ2F76	M.TRANS	709.24.2565758	0001	06/03/2024	414884/2024
DINAMICA GOLD OCUPACIONAL E TREINAMENTOS LTDA	299.936	TFFP/FX	406.24.0559491	0001	27/03/2024	404139/2024
DINAMICA LAVANDERIA LTDA	331.472	TFFP/FX	406.24.0570266	0001	27/03/2024	407933/2024
DINAMICA LAVANDERIA LTDA	331.472	ISS	292.24.4323595	0001	15/01/2024	374473/2024
DINAMICA MATERIAIS HIDRAULICOS LTDA	326.880	TFFP/FX	406.24.0568999	0001	27/03/2024	407559/2024
DINAMICA MATERIAIS HIDRAULICOS LTDA	171.506	ISS	291.24.4415011	0001	15/03/2024	373515/2024
DINAPEL IND E COM EMBALAGENS LTDA	EZP1294	M.TRANS	709.24.2603024	0001	22/03/2024	429768/2024
DINATOS REPRES. COM. PROD. ALIMENT. LTDA - EPP	244.449	TFFP/FX	406.24.0537858	0001	27/03/2024	394624/2024
DINDAO TRANSPORTES LTDA	292.850	TFFP/FX	406.24.0556439	0001	27/03/2024	402844/2024
DINDOISAFE TRANSPORTE LTDA	292.965	TFFP/FX	406.24.0556489	0001	27/03/2024	402864/2024
DINEIA CORDEIRO DO NASCIMENTO	FEK4354	M.TRANS	709.24.2590012	0001	15/03/2024	423568/2024
DINELLI LATICINIOS LTDA	274.821	TFFP/FX	406.24.0548932	0001	27/03/2024	399685/2024
DINELLY ASSESSORIA DOCUMENTAL LTDA	273.241	TFFP/FX	406.24.0548358	0001	27/03/2024	399422/2024
DINELLY SOCIEDADE DE ADVOGADOS	140.049	TFFP/FX	406.24.0511241	0001	27/03/2024	380067/2024
DINI DE FREITAS SANTOS - ESPOLIO	620.539.014.000	IPU	101.24.0261065	0003	10/03/2024	369229/2024
DINI MARCOS MARTINS	253.283	TFFP/FX	406.24.0540951	0001	27/03/2024	396089/2024
DINIZ & ALVES RESTAURANTE LTDA	289.832	TFFP/FX	406.24.0555086	0001	27/03/2024	402287/2024
DINIZ E HENRIQUES FORMULARIOS PLANOS E CONT.LTDA	144.739	TFFP/FX	406.24.0511957	0001	27/03/2024	380467/2024
DINIZ GOMES DOS SANTOS - ESPOLIO	030.072.019.137	IPU	101.24.0190841	0003	16/03/2024	359989/2024



DINIZ LOPES PEDRO	FLF4J85	M.TRANS	709.24.2568342	0001	06/03/2024	416001/2024
DINIZ NEGOCIOS ONLINE LTDA	296.121	TFFP/FX	406.24.0557899	0001	27/03/2024	403480/2024
DINK DOO CONFECCOES LTDA	183.868	TFFP/FX	406.24.0520087	0001	27/03/2024	385022/2024
DINO CHIRELLI JUNIOR	025.107.035.073	IPTU	101.24.0170946	0003	17/03/2024	358251/2024
DINO DAINESE	159.654	TFFP/FX	406.24.0514598	0001	27/03/2024	381927/2024
DINO DAPRA - ESPOLIO	013.047.064.000	IPTU	101.24.0111506	0003	12/03/2024	353275/2024
DINO DAPRA - ESPOLIO	013.047.016.000	IPTU	101.24.0111480	0003	12/03/2024	353268/2024
DINO DAPRA - ESPOLIO	013.047.014.000	IPTU	101.24.0111478	0003	12/03/2024	353266/2024
DINO DAPRA - ESPOLIO	013.047.016.000	CIP	105.24.0270882	0003	29/03/2024	371517/2024
DINO DAPRA - ESPOLIO	013.047.070.000	IPTU	101.24.0111509	0003	12/03/2024	353278/2024
DINO DAPRA - ESPOLIO	013.047.066.000	IPTU	101.24.0111507	0003	12/03/2024	353276/2024
DINO DAPRA - ESPOLIO	013.047.014.000	CIP	105.24.0270880	0003	29/03/2024	371515/2024
DINO DAPRA - ESPOLIO	013.047.068.000	IPTU	101.24.0111508	0003	12/03/2024	353277/2024
DINO DAPRA - ESPOLIO	013.047.062.000	IPTU	101.24.0111505	0003	12/03/2024	353274/2024
DINO DAPRA - ESPOLIO	013.047.072.000	IPTU	101.24.0111510	0003	12/03/2024	353279/2024
DINO DAPRA - ESPOLIO	013.047.015.000	CIP	105.24.0270881	0003	29/03/2024	371516/2024
DINO DAPRA - ESPOLIO	013.047.015.000	IPTU	101.24.0111479	0003	12/03/2024	353267/2024
DINO DAPRA - ESPOLIO DE	013.047.012.000	IPTU	101.24.0111477	0003	12/03/2024	353265/2024
DINO DAPRA - ESPOLIO DE	013.047.012.000	CIP	105.24.0270879	0003	29/03/2024	371514/2024
DINO DOS SANTOS DE CASTRO	018.047.073.000	IPTU	101.24.0133606	0003	17/03/2024	354996/2024
DINO LUDOVICO BERNINI	621.203.044.000	CIP	105.24.0275563	0003	29/03/2024	373287/2024
DINO LUDOVICO BERNINI	621.203.044.000	IPTUTCE	103.24.0261565	0003	17/03/2024	370378/2024
DINORA MOREIRA DE SOUZA	DIU0852	M.TRANS	709.24.2605517	0001	22/03/2024	430897/2024
DINORA MOREIRA DE SOUZA	DIU0852	M.TRANS	709.24.2603892	0001	22/03/2024	430206/2024
DINO'S BAR - O REI DOS LANCHES LTDA	175.273	TFFP/FX	406.24.0517887	0001	27/03/2024	383758/2024
DINO'S BAR - O REI DOS LANCHES LTDA	175.273	TFSANIT	407.24.0259050	0002	27/03/2024	409187/2024
DIOCLECIO VIEIRA SILVA	027.147.034.000	IPTU	101.24.0180802	0003	12/03/2024	359139/2024
DIOCRESE FRANCISCO MARTINS	533.112.020.000	IPTU	101.24.0249803	0003	16/03/2024	367496/2024
DIODI ISHIKAWA - ME	174.099	TFFP/FX	406.24.0517586	0001	27/03/2024	383582/2024
DIOGENES ALVES MACHADO REPRESENTACAO	114.529	ISS	292.24.4415436	0001	15/03/2024	374522/2024
DIOGENES BENEDITO DA SILVA	031.065.037.007	IPTU	101.24.0196936	0003	17/03/2024	360554/2024
DIOGENES CAMPOS DE OLIVEIRA DUARTE	FK04263	M.TRANS	709.24.2582733	0001	11/03/2024	420248/2024
DIOGENES CARVALHO DOS SANTOS	512.024.166.007	IPTU	101.24.0221891	0003	12/03/2024	363679/2024
DIOGENES DA SILVA MARIANO	164.520	TFFP/FX	406.24.0515526	0001	27/03/2024	382452/2024
DIOGENES DE CARVALHO BARBOSA	EZV7A41	M.TRANS	709.24.2566020	0001	06/03/2024	415011/2024
DIOGENES GONCALVES DE OLIVEIRA	148.188	TFFP/FX	406.24.0512528	0001	27/03/2024	380778/2024
DIOGENES JOSE BATISTA	CB11148	M.TRANS	709.24.2571318	0001	06/03/2024	417221/2024
DIOGENES JOSE DE SOUZA	029.151.012.000	IPTU	101.24.0187194	0003	12/03/2024	359631/2024
DIOGENES LOPES FONSECA - ME	120.799	TFFP/FX	406.24.0508476	0001	27/03/2024	378653/2024
DIOGENES RODRIGUES DA SILVA	009.041.009.000	IPTU	101.24.0084446	0003	15/03/2024	351816/2024
DIOGENES SANTANA LTDA	300.937	TFFP/FX	406.24.0559909	0001	27/03/2024	404313/2024
DIOGENES SOARES XAVIER	GBC2I66	M.TRANS	709.24.2585058	0001	15/03/2024	421389/2024
DIOGO 305 HOLDING LTDA	338.351	TFFP/FX	406.24.0572343	0001	27/03/2024	408527/2024
DIOGO 305 INFLUENCER E MARKETING DIGITAL LTDA.	336.570	ISS	292.24.4426325	0001	15/03/2024	375094/2024
DIOGO 305 INFLUENCER E MARKETING DIGITAL LTDA.	336.570	ISS	292.24.4423275	0001	15/03/2024	374971/2024
DIOGO ALVES PESSAN	FAU0091	M.TRANS	709.24.2585092	0001	15/03/2024	421409/2024
DIOGO ALVES PESSAN	QMWZB16	M.TRANS	709.24.2600163	0001	20/03/2024	428514/2024
DIOGO ARAUJO DE ALMEIDA	CK08H00	M.TRANS	709.24.2606925	0001	22/03/2024	431687/2024
DIOGO BARBOSA DOS SANTOS	250.737	TFFP/FX	406.24.0540037	0001	27/03/2024	395667/2024
DIOGO CARDOSO VIEIRA	GAJ6H80	M.TRANS	709.24.2607979	0001	22/03/2024	432264/2024
DIOGO CORDEIRO DA COSTA DINIZ ME	206.606	TFFP/FX	406.24.0526412	0001	27/03/2024	388587/2024
DIOGO CRUZ SOCIEDADE INDIVIDUAL DE ADVOCACIA	298.718	TFFP/FX	406.24.0558995	0001	27/03/2024	403930/2024
DIOGO DA COSTA OLIVEIRA TAVARES	EHP4B32	M.TRANS	709.24.2594058	0001	15/03/2024	425645/2024
DIOGO DANTAS DE FIGUEIREDO	533.306.056.000	IPTU	101.24.0252751	0003	16/03/2024	367878/2024
DIOGO DANTAS DE FIGUEIREDO	533.308.053.000	IPTU	101.24.0252815	0003	16/03/2024	367886/2024
DIOGO DE ANDRADE MOTA	GH25169	M.TRANS	709.24.2595953	0001	15/03/2024	426710/2024
DIOGO DE CARVALHO BOTELHO	CLO8A55	M.TRANS	709.24.2606452	0001	22/03/2024	431453/2024
DIOGO DE LIMA PEREIRA	001.063.048.006	IPTU	101.24.0010198	0003	12/03/2024	346543/2024
DIOGO DE MENEZES CAMARGO		ISS CC	705.23.3207689	0003	04/03/2024	413644/2024
DIOGO DOS SANTOS FERREIA	269.512	TFFP/FX	406.24.0546981	0001	27/03/2024	398785/2024
DIOGO DOS SANTOS LOPES	532.101.062.150	IPTU	101.24.0245057	0003	12/03/2024	366672/2024
DIOGO FERNANDO RODRIGUES	140.688	TFFP/FX	406.24.0511336	0001	27/03/2024	380131/2024
DIOGO FERREIRA CAJANO	270.224	TFFP/FX	406.24.0547228	0001	27/03/2024	398901/2024
DIOGO FERREIRA DE OLIVEIRA	GF8M857	M.TRANS	709.24.2594329	0001	15/03/2024	425794/2024
DIOGO FERRETE E CIA LTDA - ME	242.794	TFFP/FX	406.24.0537306	0001	27/03/2024	394355/2024
DIOGO GUEDES DA SILVA	SIG7H89	M.TRANS	709.24.2593425	0001	15/03/2024	425310/2024
DIOGO GUILHERME DA SILVA	DSX4523	M.TRANS	709.24.2573957	0001	06/03/2024	418621/2024
DIOGO GUILHERME DA SILVA	003.107.001.126	IPTU	101.23.0035469	0010	17/10/2023	344997/2024
DIOGO GUILHERME DA SILVA	003.107.001.126	IPTU	101.23.0035469	0012	17/12/2023	344999/2024
DIOGO GUILHERME DA SILVA	003.107.001.126	IPTU	101.24.0036649	0003	17/03/2024	348662/2024
DIOGO GUILHERME DA SILVA	003.107.001.126	IPTU	101.23.0035469	0011	17/11/2023	344998/2024
DIOGO HENRIQUE DA SILVA	006.120.014.087	IPTU	101.24.0068213	0003	12/03/2024	351028/2024
DIOGO JOSE DE OLIVEIRA ME	191.476	TFFP/FX	406.24.0522213	0001	27/03/2024	386232/2024
DIOGO LUIZ SPILLA	014.028.004.048	IPTU	101.24.0114020	0003	12/03/2024	353451/2024
DIOGO MARIANO DIAS	016.015.126.075	IPTU	101.24.0122923	0003	12/03/2024	354182/2024
DIOGO MARQUES CARNEIRO	011.070.023.000	IPTU	101.24.0099274	0003	12/03/2024	352561/2024
DIOGO MARTINEZ DIAS	003.100.001.186	IPTU	101.24.0036279	0003	17/03/2024	348614/2024
DIOGO MATEUS GONCALVES	294.263	TFFP/FX	406.24.0557061	0001	27/03/2024	403107/2024
DIOGO MELO DE SOUZA	BL0L076	M.TRANS	709.24.2566170	0001	06/03/2024	415077/2024
DIOGO PACHECO LEAL DE OLIVEIRA - ME	166.594	TFFP/FX	406.24.0515931	0001	27/03/2024	382684/2024
DIOGO RICARDO DINIZ	148.823	TFFP/FX	406.24.0512629	0001	27/03/2024	380843/2024
DIOGO SANTOS DA SILVA	MJM9C00	M.TRANS	709.24.2586743	0001	15/03/2024	422192/2024
DIOGO SANTOS DA SILVA	MJM9C00	M.TRANS	709.24.2586285	0001	15/03/2024	421961/2024
DIOGO SANTOS DE OLIVEIRA	EDS9J67	M.TRANS	709.24.2603851	0001	22/03/2024	430182/2024
DIOGO TADEU CHAGAS DOS REIS	DUG0984	M.TRANS	709.24.2574342	0001	06/03/2024	418853/2024
DIOGO TADEU LUI	FN12845	M.TRANS	709.24.2607809	0001	22/03/2024	432165/2024
DIOGO TEIXEIRA PITA	299.706	TFFP/FX	406.24.0559393	0001	27/03/2024	404096/2024
DIOGO VARELLA QUINTANILHA	122.444	TFFP/FX	406.24.0508704	0001	27/03/2024	378761/2024
DIOGO VINICIUS GOMES BATISTA	243.462	TFFP/FX	406.24.0537528	0001	27/03/2024	394472/2024
DIOGO XAVIER	BZAF026	M.TRANS	709.24.2599617	0001	20/03/2024	428274/2024
DIOLANDA MONDINI LORENZONI	012.055.029.000	IPTU	101.24.0104588	0003	15/03/2024	352855/2024
DIOLINO RODRIGUES DE SOUZA	533.108.018.000	IPTU	101.24.0249634	0003	16/03/2024	367465/2024
DIOMAR CANTU	623.101.075.000	IPTUTCE	103.24.0262013	0003	17/03/2024	370587/2024
DIOMAR RODRIGUES PINA	150.696	TFFP/FX	406.24.0512971	0001	27/03/2024	381023/2024
DIONATAM GADELHA SANTIAGO	213.748	TFFP/FX	406.24.0528263	0001	27/03/2024	389558/2024
DIONE PEREIRA DA SILVA	GBW5945	M.TRANS	709.24.2593772	0001	15/03/2024	425494/2024
DIONE PIMENTEL DE SOUZA	DYP2464	M.TRANS	709.24.2601401	0001	20/03/2024	429206/2024
DIONIS DA SILVA	CRJ7137	M.TRANS	709.24.2608295	0001	22/03/2024	432432/2024
DIONISIO ARANDA RODRIGUES - ESPOLIO	512.004.038.000	IPTU	101.23.0214656	0008	12/08/2023	345238/2024
DIONISIO ARANDA RODRIGUES - ESPOLIO	512.004.038.000	IPTU	101.24.0220212	0003	12/03/2024	363507/2024
DIONISIO ARANDA RODRIGUES - ESPOLIO	512.004.038.000	IPTU	101.23.0214656	0009	12/09/2023	345239/2024
DIONISIO DA CONCEICAO	145.484	TFFP/FX	406.24.0512079	0001	27/03/2024	380532/2024
DIONISIO ERNESTO VIRTUOSO	510.224.016.000	IPTU	101.24.0216223	0003	12/03/2024	362854/2024
DIONISIO GUIDO - ESPOLIO	007.074.021.000	IPTU	101.24.0074923	0003	12/03/2024	351347/2024

DIONISIO JOAO LOMBARDE	153.486	TFFP/FX	406.24.0513454	0001	27/03/2024	381277/2024
DIONISIO V. PANDOLFI REPRESENTACOES - ME	146.281	TFFP/FX	406.24.0512216	0001	27/03/2024	380610/2024
DIONIZIO ANDRADE DA SILVA	512.100.060.045	IPTU	101.24.0224692	0003	12/03/2024	363990/2024
DIORGE BEZERRA DE SOUZA	HLR5A19	M.TRANS	709.24.2568217	0001	06/03/2024	415930/2024
DIORGES DO AMARAL	003.121.003.093	IPTU	101.24.0037579	0003	17/03/2024	348761/2024
DIOVANNI DE SOUZA CLEMENTE	GES0D05	M.TRANS	709.24.2607514	0001	22/03/2024	432007/2024
DIPIACCI - MOVEIS PLANEJADOS LTDA	278.168	TFFP/FX	406.24.0550164	0001	27/03/2024	400225/2024
DIPLOMATA EMPRESARIAL S/C LTDA	032.051.008.000	CIP	105.24.0271922	0003	29/03/2024	371729/2024
DIPLOMATA EMPRESARIAL S/C LTDA		ISS CC	705.23.2804386	0009	07/03/2024	412241/2024
DIPLOMATA EMPRESARIAL S/C LTDA	032.051.009.000	CIP	105.24.0271923	0003	29/03/2024	371730/2024
DIPLOMATA EMPRESARIAL S/C LTDA	032.051.007.000	CIP	105.24.0271921	0003	29/03/2024	371728/2024
DIPON EQUIP. PRODUTOS ACESSORIOS E SERVICOS LTDA	300.493	TFFP/FX	406.24.0559709	0001	27/03/2024	404228/2024
DIRACELMA CARNEIRO LIMA SUPLEMENTOS ME	200.325	TFFP/FX	406.24.0524756	0001	27/03/2024	387729/2024
DIRCE ALEJO DE FREITAS	215.345	TFFP/FX	406.24.0528772	0001	27/03/2024	389831/2024
DIRCE AMIGO ANTUNES - ESPOLIO	621.201.024.000	CIP	105.24.0275534	0003	29/03/2024	373268/2024
DIRCE AMIGO ANTUNES - ESPOLIO	621.201.024.000	IPTUTCE	103.24.0261494	0003	17/03/2024	370349/2024
DIRCE AMIGO ANTUNES - ESPOLIO	621.201.023.000	IPTUTCE	103.24.0261493	0003	17/03/2024	370348/2024
DIRCE BARTHOLOMEU MARTINS	015.102.015.000	IPTU	101.24.0120512	0003	12/03/2024	353977/2024
DIRCE BREVIGLIERI SALDANHA	031.057.033.000	IPTU	101.24.0196609	0003	17/03/2024	360515/2024
DIRCE CARDOSO DE SA	GHY5370	M.TRANS	709.24.2607457	0001	22/03/2024	431979/2024
DIRCE DA COSTA SILVA OLIVEIRA - ESPOLIO	033.098.053.000	IPTU	101.24.0209956	0003	16/03/2024	362023/2024
DIRCE DA SILVA ZANETTI	284.667	TFFP/FX	406.24.0552775	0001	27/03/2024	401311/2024
DIRCE DE LIMA MENDES	CEI7593	M.TRANS	709.24.2594915	0001	15/03/2024	426095/2024
DIRCE DE PAULA COSTA	006.085.035.000	IPTU	101.24.0066706	0003	12/03/2024	350898/2024
DIRCE ELIANE DE JESUS LEITE	FSS9C45	M.TRANS	709.24.2565654	0001	06/03/2024	414839/2024
DIRCE ELIANE DE JESUS LEITE	CUJ6H14	M.TRANS	709.24.2601446	0001	20/03/2024	429234/2024
DIRCE ESPINOSA NUNES - USUFRUATUARIA	016.032.047.009	IPTU	101.24.0125047	0003	12/03/2024	354369/2024
DIRCE GUERREIRO MARZENTA		ISS CC	705.23.2802683	0009	07/03/2024	411810/2024
DIRCE HINOKUCHI - ESPOLIO	011.061.013.000	IPTU	101.24.0099085	0003	12/03/2024	352554/2024
DIRCE MARIA DE ANDRADE	015.041.020.000	IPTU	101.24.0117772	0003	12/03/2024	353739/2024
DIRCE OGALLA GARCIA - ESPOLIO	027.086.002.000	IPTU	101.24.0179084	0003	12/03/2024	358980/2024
DIRCE PAULA	620.545.033.000	IPTU	101.24.0261178	0003	12/03/2024	369250/2024
DIRCE PITA MIRANDA	003.022.013.000	IPTU	101.24.0027661	0003	17/03/2024	347663/2024
DIRCE TORRES PASSEBOM	197.883	TFFP/FX	406.24.0524037	0001	27/03/2024	387326/2024
DIRCE YAMAMOTO	097.972	TFFP/FX	406.24.0505618	0001	27/03/2024	377293/2024
DIRCEU ALVES DOS SANTOS JUNIOR	003.022.079.018	IPTU	101.24.0027740	0003	17/03/2024	347666/2024
DIRCEU AMARO DOS SANTOS	193.303	TFFP/FX	406.24.0522710	0001	27/03/2024	386536/2024
DIRCEU AMARO DOS SANTOS	FPC6H47	M.TRANS	709.24.2585272	0001	15/03/2024	421494/2024
DIRCEU ANTONIO DA SILVA	005.050.027.000	IPTU	101.23.0051824	0008	10/08/2023	345029/2024
DIRCEU ANTONIO DA SILVA	005.050.027.000	IPTU	101.23.0051824	0009	10/09/2023	345030/2024
DIRCEU APARECIDO CHIEZZI	155.291	TFFP/FX	406.24.0513773	0001	27/03/2024	381463/2024
DIRCEU APARECIDO CHIEZZI	532.100.028.144	IPTU	101.24.0243577	0003	12/03/2024	366337/2024
DIRCEU BEREZOSKI	015.087.022.000	IPTU	101.24.0119227	0003	12/03/2024	353862/2024
DIRCEU BEREZOSKI	015.087.022.000	CIP	105.24.0270965	0003	29/03/2024	371551/2024
DIRCEU CANDIDO DA SILVA	FYA1E07	M.TRANS	709.24.2606093	0001	22/03/2024	431220/2024
DIRCEU CORDEIRO MONTEIRO	129.007	TFFP/FX	406.24.0509669	0001	27/03/2024	379215/2024
DIRCEU DA COSTA	013.049.027.000	IPTU	101.24.0111773	0003	12/03/2024	353288/2024
DIRCEU DE FARIA	GCP8C35	M.TRANS	709.24.2596001	0001	15/03/2024	426740/2024
DIRCEU DE SOUZA CARDOSO REFRIGERACAO ME	240.714	TFFP/FX	406.24.0536565	0001	27/03/2024	394001/2024
DIRCEU DOS SANTOS LOPES	224.110	TFFP/FX	406.24.0531546	0001	27/03/2024	391400/2024
DIRCEU FERNANDES	BSU0366	M.TRANS	709.24.2587015	0001	15/03/2024	422328/2024
DIRCEU FERRARI JUNIOR	003.045.020.007	IPTU	101.24.0029207	0003	17/03/2024	347771/2024
DIRCEU FERRARI JUNIOR	146.077	TFFP/FX	406.24.0512178	0001	27/03/2024	380587/2024
DIRCEU FLORENTINO DOS SANTOS	029.019.051.000	IPTU	101.24.0183462	0003	12/03/2024	359369/2024
DIRCEU FLORENTINO DOS SANTOS TRANSPORTES ME	201.749	TFFP/FX	406.24.0525145	0001	27/03/2024	387934/2024
DIRCEU FRANCISCO DE CAMPOS - ESPOLIO	011.033.115.109	IPTU	101.24.0096339	0003	12/03/2024	352399/2024
DIRCEU FRANCISCO DE CAMPOS JUNIOR	029.012.098.001	IPTU	101.24.0183073	0003	12/03/2024	359332/2024
DIRCEU FRANCO DE SOUZA	031.036.017.000	IPTU	101.24.0195554	0003	17/03/2024	360394/2024
DIRCEU GONCALVES LEMOS JUNIOR	020.107.055.121	IPTU	101.24.0146221	0003	15/03/2024	356167/2024
DIRCEU JOSE DIAS	521.052.024.000	IPTU	101.23.2773726	0010	20/03/2024	345454/2024
DIRCEU JOSE DIAS	521.052.024.000	IPTU	101.23.2773727	0010	20/03/2024	345455/2024
DIRCEU MARTINS LOPES	019.016.040.000	IPTU	101.24.0137793	0003	16/03/2024	355362/2024
DIRCEU MASONI	007.040.031.046	IPTU	101.24.0070509	0003	12/03/2024	351162/2024
DIRCEU MASONI	027.113.062.000	IPTU	101.24.0179973	0003	12/03/2024	359064/2024
DIRCEU NUNES VIEIRA		ISS CC	705.23.2803918	0009	07/03/2024	412100/2024
DIRCEU NUNES VIEIRA	025.038.032.000	IPTU	101.24.0166669	0003	17/03/2024	357971/2024
DIRCEU PEREBONI	015.029.026.313	IPTU	101.24.0116851	0003	12/03/2024	353678/2024
DIRCEU SANCHEZ	ELL3386	M.TRANS	709.24.2592900	0001	15/03/2024	425024/2024
DIRCEU SOARES	003.084.021.000	IPTU	101.24.0035409	0003	17/03/2024	348552/2024
DIRCEU SOARES TERRAPLENAGENS - ME	177.485	TFFP/FX	406.24.0518438	0001	27/03/2024	384049/2024
DIRCEU TAVARES MACEDO JUNIOR	027.142.005.000	IPTU	101.24.0180755	0003	12/03/2024	359136/2024
DIRCEU VITORINO MARIANO	BXM8714	M.TRANS	709.24.2616934	0001	28/03/2024	433796/2024
DIRCEU VOLCOV	078.384	TFFP/FX	406.24.0503642	0001	27/03/2024	376381/2024
DIRCEU ZOCANTE JUNIOR	510.100.043.042	IPTU	101.24.0213744	0003	12/03/2024	362517/2024
DIRCILEI ANTONIO PACHECO	033.124.046.206	IPTU	101.24.0211276	0003	16/03/2024	362135/2024
DIRCILEI ANTONIO PACHECO	006.050.002.073	IPTU	101.24.0064445	0003	12/03/2024	350692/2024
DIRCILEI ANTONIO PACHECO	QUR6B70	M.TRANS	709.24.2587743	0001	15/03/2024	422695/2024
DIRCILEIA APARECIDA PACHECO - ME	220.771	TFFP/FX	406.24.0530481	0001	27/03/2024	390797/2024
DIRECCION SERVICOS CONTABEIS E FISCAIS LTDA - ME	223.275	TFFP/FX	406.24.0531274	0001	27/03/2024	391264/2024
DIRECCIONNAL CONSTRUCOES E SERVICOS LTDA	314.462	TFFP/FX	406.24.0565629	0001	27/03/2024	406473/2024
DIRECT INCORPORACOES LTDA	311.762	TFFP/FX	406.24.0564469	0001	27/03/2024	406036/2024
DIRECT TRADUCOES LTDA	315.462	TFFP/FX	406.24.0566076	0001	27/03/2024	406626/2024
DIRECT4YOU SERVICOS DIGITAIS LTDA	286.615	TFFP/FX	406.24.0553631	0001	27/03/2024	401694/2024
DIREITO AUTO PECAS LTDA	298.325	TFFP/FX	406.24.0558840	0001	27/03/2024	403868/2024
DIRETA CIA IMOBILIARIA LTDA	309.855	TFFP/FX	406.24.0563612	0001	27/03/2024	405729/2024
DIRETORIA DE ENSINO REGIAO SAO BERNARDO DO CAMPO		ISS	291.24.4402570	0001	15/03/2024	373508/2024
DIRETORIA DE ENSINO REGIAO SAO BERNARDO DO CAMPO		ISS	291.24.4402544	0001	15/03/2024	373507/2024
DIRETORIA DE ENSINO REGIAO SAO BERNARDO DO CAMPO		ISS	291.24.4322801	0001	15/03/2023	373447/2024
DIRETORIA DE ENSINO REGIAO SAO BERNARDO DO CAMPO		ISS	291.24.4422812	0001	15/03/2024	373726/2024
DIRETORIA CENTRAL DOS ESTUDANTES - DCE/FEI	220.858	TFFP/FX	406.24.0530509	0001	27/03/2024	390818/2024
DIRLEINE PEREIRA DOS SANTOS	194.312	TFFP/FX	406.24.0523024	0001	27/03/2024	386721/2024
DIRLENE GONCALVES	HEK1J98	M.TRANS	709.24.2568500	0001	06/03/2024	416091/2024
DIRLENE SOUZA DE JESUS AURICHE	GGD7G78	M.TRANS	709.24.2571988	0001	06/03/2024	417595/2024
DIROCAL COM.DE MATERIAIS P/INFORMAT.E SERV.LT.ME	160.352	TFFP/FX	406.24.0514720	0001	27/03/2024	381993/2024
DIS BRAS INDUSTRIA E COMERCIO LTDA	ELS4278	M.TRANS	709.24.2589644	0001	15/03/2024	423385/2024
DISCARTEX DISTR. DE PRODS. DESCARTAVEIS LTDA ME	057.631	TFFP/FX	406.24.0502412	0001	27/03/2024	376025/2024
DIS-CORDA - DISTRIBUIDORA DE CORDAS LTDA	001.002.071.072	IPTU	101.24.0000171	0003	12/03/2024	346045/2024
DIS-CORDA - DISTRIBUIDORA DE CORDAS LTDA	009.007.015.000	IPTU	101.24.0083677	0003	15/03/2024	351742/2024
DISCOVERY S MEIOS DE PAGAMENTOS EIRELI	GDC6441	M.TRANS	709.24.2589004	0001	15/03/2024	423077/2024
DISCURSO TRANSPORTADORA & ARMAZENAGENS LTDA ME	090.927	TFFP/FX	406.24.0504763	0001	27/03/2024	376872/2024
DISFOR - DISTRIBUIDORA DE FORJADOS LTDA EPP	106.997	TFFP/FX	406.24.0506751	0001	27/03/2024	377846/2024
DISK NIL ENTREGAS RAPIDAS COM MOTO S/C LTDA.	100.752	TFFP/FX	406.24.0505937	0001	27/03/2024	377454/2024
DISKAR SERVICOS DE TERRAPLENAGEM LTDA ME	106.058	TFFP/FX	406.24.0506630	0001	27/03/2024	377784/2024
DISKINA PIZZARIA E ROTISSERIE LTDA	058.920	TFFP/FX	406.24.0502476	0001	27/03/2024	376041/2024

DISPLAL SERVICOS ADMINISTRATIVOS LTDA	277.885	TFFP/FX	406.24.0550051	0001	27/03/2024	400178/2024
DISPLAYS E QUIOSQUES MATERIAIS PROMOCIONAIS LTDA	300.790	TFFP/FX	406.24.0559844	0001	27/03/2024	404285/2024
DISPRALDO DISTRIBUIDORA DE ALIMENTOS LTDA	192.994	TFFP/FX	406.24.0522632	0001	27/03/2024	386492/2024
DISTAC IND.COM.DE PRODUTOS P/ PROPAGANDA LTDA-ME	065.466	TFFP/FX	406.24.0502841	0001	27/03/2024	376150/2024
DISTINTAS INTERMEDIACOES DIGITAIS LTDA	293.127	TFFP/FX	406.24.0556566	0001	27/03/2024	402895/2024
DISTRIB. DE ELASTOMEROS STELA-SELAMIL LTDA - ME	157.987	TFFP/FX	406.24.0514289	0001	27/03/2024	381753/2024
DISTRIBUIDOR DOG LTDA	227.763	TFFP/FX	406.24.0532426	0001	27/03/2024	391842/2024
DISTRIBUIDORA AUTOMOTIVA PESADOS LTDA	302.750	TFFP/FX	406.24.0560712	0001	27/03/2024	404625/2024
DISTRIBUIDORA CTB LTDA	336.114	TFFP/FX	406.24.0571609	0001	27/03/2024	408305/2024
DISTRIBUIDORA DE AGUA VISCONDE EIRELI-ME	229.005	TFFP/FX	406.24.0532827	0001	27/03/2024	392068/2024
DISTRIBUIDORA DE BEBIDAS BASTOS LTDA - ME	254.374	TFSANIT	407.24.0260482	0002	27/03/2024	409699/2024
DISTRIBUIDORA DE BEBIDAS BASTOS LTDA - ME	254.374	TFFP/FX	406.24.0541342	0001	27/03/2024	396263/2024
DISTRIBUIDORA DE BEBIDAS J E V LTDA - ME	225.687	TFFP/FX	406.24.0532065	0001	27/03/2024	391669/2024
DISTRIBUIDORA DE BEBIDAS J E V LTDA - ME	225.687	TFSANIT	407.24.0259922	0002	27/03/2024	409485/2024
DISTRIBUIDORA DE BEBIDAS RE LTDA	234.420	TFFP/FX	406.24.0534485	0001	27/03/2024	392928/2024
DISTRIBUIDORA DE BEBIDAS VELHOTE LTDA ME	229.048	TFFP/FX	406.24.0532846	0001	27/03/2024	392078/2024
DISTRIBUIDORA DE BEBIDAS VELHOTE LTDA ME	229.048	TFSANIT	407.24.0259976	0002	27/03/2024	409506/2024
DISTRIBUIDORA DE GELO TRIUNFO EIRELI	275.524	TFFP/FX	406.24.0549185	0001	27/03/2024	399789/2024
DISTRIBUIDORA DE PESCADOS RECANTO DO PEIXE LTDA.	298.559	TFFP/FX	406.24.0558922	0001	27/03/2024	403898/2024
DISTRIBUIDORA DE PRODUTOS ALIMENT.KIALPES LTDA.	181.505	TFFP/FX	406.24.0519427	0001	27/03/2024	384642/2024
DISTRIBUIDORA PET TDF LTDA.	313.119	TFFP/FX	406.24.0565061	0001	27/03/2024	406266/2024
DISTRIBUIDORA RAFFMED LTDA	300.892	TFFP/FX	406.24.0559896	0001	27/03/2024	404307/2024
DISTRIBUIDORA SAFARI LTDA	EXT5909	M.TRANS	709.24.2588649	0001	15/03/2024	422967/2024
DISTRIBUIDORA SANTO MEL LTDA	243.913	TFFP/FX	406.24.0537665	0001	27/03/2024	394539/2024
DISTRIBUIDORA SAO PEDRO LTDA	335.150	TFFP/FX	406.24.0571291	0001	27/03/2024	408209/2024
DISTRIBUIDORA TOP FARMA LTDA	311.292	TFFP/FX	406.24.0564227	0001	27/03/2024	405951/2024
DISTRIBUIDORA VIA ANCHIETA EIRELI - EPP	165.700	TFFP/FX	406.24.0515759	0001	27/03/2024	382589/2024
DISUVEL DIST VEICULOS LTDA	EZO1275	M.TRANS	709.24.2600486	0001	20/03/2024	428707/2024
DIULIANO DOS REIS MOREIRA	003.121.008.232	IPTU	101.24.0037817	0003	17/03/2024	348802/2024
DIVA ALVES RODRIGUES	183.665	TFFP/FX	406.24.0520019	0001	27/03/2024	384982/2024
DIVA HOTEL LTDA ME	172.204	TFFP/FX	406.24.0517131	0001	27/03/2024	383347/2024
DIVA MARIA DE AQUINO SILVA - ESPOLIO	523.301.015.000	IPTU	101.24.0234538	0003	12/03/2024	365219/2024
DIVA MARIA DOS SANTOS		P.PUBL	707.24.0276370	0003	29/03/2024	413858/2024
DIVA MARIA SILVA	FZY6731	M.TRANS	709.24.2597628	0001	20/03/2024	427317/2024
DIVA SILVEIRA BAMBACK	003.002.010.000	IPTU	101.24.0026035	0003	17/03/2024	347573/2024
DIVACI SOARES VIANA	521.212.012.000	IPTU	101.24.0228668	0003	12/03/2024	364515/2024
DIVAHIR ANTUNES CEZAR	033.019.058.000	IPTU	101.24.0205923	0003	16/03/2024	361642/2024
DIVAL DOS SANTOS CARDOSO	620.505.009.000	IPTU	101.24.0260757	0003	12/03/2024	369167/2024
DIVALDIR SOUZA SILVA	015.029.026.259	IPTU	101.24.0116797	0003	12/03/2024	353669/2024
DIVALDO ALVES DA SILVA JUNIOR	NL21C59	M.TRANS	709.24.2585668	0001	15/03/2024	421695/2024
DIVALDO GENEROSO ME	217.140	TFFP/FX	406.24.0529336	0001	27/03/2024	390170/2024
DIVALDO RIBEIRO	144.385	TFFP/FX	406.24.0511891	0001	27/03/2024	380433/2024
DIVAN VIRTUAL PSICOLOGIA EIRELI	267.410	TFFP/FX	406.24.0546159	0001	27/03/2024	398420/2024
DIVANDRO BARBOSA NASCIMENTO	003.047.013.194	IPTU	101.24.0031469	0003	17/03/2024	348090/2024
DIVANEIDE CAVALCANTI LIMA SILVA GETENELI	DSM6G71	M.TRANS	709.24.2593083	0001	15/03/2024	425137/2024
DIVANETE DE SOUZA DA SILVA	F1S1F44	M.TRANS	709.24.2570403	0001	06/03/2024	416860/2024
DIVANI DE ASSIS WEBER	225.825	TFFP/FX	406.24.0532115	0001	27/03/2024	391693/2024
DIVANIA LISBOA BIGANZOLI	240.255	TFFP/FX	406.24.0536402	0001	27/03/2024	393916/2024
DIVANIR BELLINGHAUSEN COPPINI	001.099.011.000	IPTU	101.24.0014899	0003	12/03/2024	346814/2024
DIVANIR GROTTI - ESPOLIO	008.029.152.005	IPTU	101.24.0079307	0003	12/03/2024	351544/2024
DIVID BUZO DE MORAES	024.012.067.044	IPTU	101.24.0159240	0003	15/03/2024	357306/2024
DIVILARI CORRETORA E ADM DE SEG E INTER FIN LTDA	205.357	TFFP/FX	406.24.0526090	0001	27/03/2024	388414/2024
DIVINA CANDIDA MARINO CRUZ	025.051.015.000	IPTU	101.24.0167096	0003	17/03/2024	358001/2024
DIVINA COMERCIO DE ROUPAS LTDA	337.920	TFFP/FX	406.23.3207477	0004	25/03/2024	375389/2024
DIVINA COMERCIO DE ROUPAS LTDA	337.920	TFFP/FX	406.24.0572229	0001	27/03/2024	408490/2024
DIVINA EMPREENDIMENTOS DIGITAIS LTDA	293.230	TFFP/FX	406.24.0556605	0001	27/03/2024	402911/2024
DIVINA ESMELINDA DE JESUS CABRAL	532.031.022.000	IPTU	101.24.0240675	0003	12/03/2024	366008/2024
DIVINA FLOR DECORACOES DE EVENTOS LTDA	FJC2873	M.TRANS	709.24.2607480	0001	22/03/2024	431993/2024
DIVINA KALINE HENRIQUE CAETANO	261.648	TFFP/FX	406.24.0544056	0001	27/03/2024	397511/2024
DIVINE HEALTH ASS REPR E CORRET SEG SAUDE LTDA	320.101	TFFP/FX	406.24.0567297	0001	27/03/2024	407040/2024
DIVINO ANTONIO DE CARVALHO	522.005.031.000	IPTU	101.24.0231674	0003	12/03/2024	364909/2024
DIVINO BARBOSA DE SOUZA	175.110	TFFP/FX	406.24.0517847	0001	27/03/2024	383735/2024
DIVINO RIBEIRO DE SOUZA	532.070.004.000	IPTU	101.24.0242458	0003	12/03/2024	366191/2024
DIVINO SABINO DA MOTA		ISS CC	705.23.2807039	0009	07/03/2024	413147/2024
DIVINO SABINO DA MOTA	533.214.005.000	IPTU	101.24.0250976	0003	16/03/2024	367656/2024
DIVINO SOARES PIMENTA	OWT8637	M.TRANS	709.24.2605104	0001	22/03/2024	430677/2024
DIVULGACAO EXATA PUBLICACOES LTDA - ME	188.132	TFFP/FX	406.24.0521264	0001	27/03/2024	385698/2024
DIVULGACAO EXTERNA E CONSULTORIA COMERCIAL LTDA	306.168	TFFP/FX	406.24.0562067	0001	27/03/2024	405162/2024
DIVULGUE MARKETING E PUBLICIDADE EI	LLY3030	M.TRANS	709.24.2570188	0001	06/03/2024	416749/2024
DIWAL SERVICOS COMERCIAIS LTDA	OZU3497	M.TRANS	709.24.2568929	0001	06/03/2024	416277/2024
DIWAL SERVICOS COMERCIAIS LTDA	OZU3497	M.TRANS	709.24.2564260	0001	06/03/2024	414253/2024
DIX SHOES COMERCIO DE TENIS MODA ORIGINALS LTDA	018.055.154.000	CIP	105.24.0271092	0003	29/03/2024	371573/2024
DJ SIQUEIRA NEGOCIOS DIGITAIS LTDA	293.301	TFFP/FX	406.24.0556642	0001	27/03/2024	402930/2024
DJACIR FERREIRA DE SOUSA	FEH0788	M.TRANS	709.24.2569359	0001	06/03/2024	416405/2024
DJACIR FERREIRA DE SOUSA	FEH0788	M.TRANS	709.24.2591628	0001	15/03/2024	424396/2024
DJACIR FERREIRA DE SOUSA ESTOFADOS	219.595	TFFP/FX	406.24.0530109	0001	27/03/2024	390597/2024
DJAIME ALVES BARRETO - ESPOLIO	030.108.013.000	IPTU	101.24.0192356	0003	16/03/2024	360134/2024
DJAIR ROBERTO SOARES DE ARAUJO	100.357	TFFP/FX	406.24.0505885	0001	27/03/2024	377431/2024
DJALMA ALVES MARTINS	026.060.001.000	IPTU	101.24.0174195	0003	12/03/2024	358560/2024
DJALMA ALVES MARTINS	026.004.011.000	IPTU	101.24.0172680	0003	12/03/2024	358408/2024
DJALMA ALVES MARTINS & FILHOS TRANSPORTES LT-ME	151.696	TFFP/FX	406.24.0513134	0001	27/03/2024	381116/2024
DJALMA CASIMIRO DE OLIVEIRA - EPP	244.034	TFFP/FX	406.24.0537706	0001	27/03/2024	394558/2024
DJALMA COGO - ESPOLIO	623.709.001.000	IPTUTCE	103.24.0262664	0003	17/03/2024	370935/2024
DJALMA COSTA NUNES	065.505	TFFP/FX	406.24.0502843	0001	27/03/2024	376152/2024
DJALMA DE OLIVEIRA JUNIOR		ISS CC	705.23.2807214	0009	07/03/2024	413192/2024
DJALMA FEITOZA SOARES	016.015.121.076	IPTU	101.24.0212183	0003	12/03/2024	354071/2024
DJALMA LUCIO DE ALMEIDA	BEQ8A56	M.TRANS	709.24.2601055	0001	20/03/2024	429017/2024
DJALMA LUCIO DE ALMEIDA	003.047.016.247	IPTU	101.24.0032508	0003	17/03/2024	348220/2024
DJALMA MUNIZ MOVEIS - EPP	186.953	TFFP/FX	406.24.0520929	0001	27/03/2024	385507/2024
DJALMA OLIVEIRA BARBOSA	DPROG59	M.TRANS	709.24.2571999	0001	06/03/2024	417603/2024
DJALMA PEREIRA DA SILVA	149.898	TFFP/FX	406.24.0512825	0001	27/03/2024	380943/2024
DJALMA PEREIRA DOS SANTOS	532.065.053.000	IPTU	101.24.0242119	0003	12/03/2024	366151/2024
DJALMA PEREIRA DOS SANTOS	024.020.149.028	IPTU	101.24.0162507	0003	15/03/2024	357664/2024
DJALMA PEREIRA GOMES JUNIOR	220.680	TFFP/FX	406.24.0530447	0001	27/03/2024	390778/2024
DJALMA PESTANA DA COSTA - ESPOLIO	020.068.011.006	IPTU	101.24.0144114	0003	15/03/2024	355932/2024
DJALMA RENE DE PAULA COSTA	AKU1160	M.TRANS	709.24.2607293	0001	22/03/2024	431886/2024
DJALMA RENE DE PAULA COSTA	AKU1160	M.TRANS	709.24.2592322	0001	15/03/2024	424735/2024
DJALMA RODRIGUES DOS SANTOS	DHR1798	M.TRANS	709.24.2608838	0001	22/03/2024	432740/2024
DJALMA SANTOS GALIZE	008.024.090.000	IPTU	101.24.0078206	0003	12/03/2024	351502/2024
DJALMA SANTOS RODRIGUES	019.069.007.000	IPTU	101.24.0140197	0003	16/03/2024	355566/2024
DJALMA SILVA	021.090.035.000	IPTU	101.24.0152926	0003	16/03/2024	356767/2024
DJALMA TOGNETTI BORBA	DDA1072	M.TRANS	709.24.2582817	0001	11/03/2024	420294/2024
DJALVA ROCHA DA SILVA	510.240.030.000	IPTU	101.24.0216642	0003	12/03/2024	362887/2024
DJANIRA CELESTINO - ESPOLIO	510.215.033.000	CIP	105.24.0272355	0003	29/03/2024	371876/2024



DJANIRA CELESTINO - ESPOLIO	510.215.033.000	IPTU	101.24.0215981	0003	12/03/2024	362820/2024
DJANIRA SILVA DE ANDRADE	DSR3A24	M.TRANS	709.24.2591383	0001	15/03/2024	424276/2024
DJE CONSTRUCAO CIVIL LTDA	307.019	TFFP/FX	406.24.0562431	0001	27/03/2024	405314/2024
DJENIR VASCONCELLOS FILHOS	FSY1704	M.TRANS	709.24.2582761	0001	11/03/2024	420261/2024
DJES REPRESENTACOES E SERVICOS LTDA	332.559	TFFP/FX	406.24.0570596	0001	27/03/2024	408029/2024
DJPM CALCADOS LTDA	331.999	TFFP/FX	406.24.0570409	0001	27/03/2024	407974/2024
DJS TRANSPORTE RODOVIARIO DE CARGAS EIRELI	285.762	TFFP/FX	406.24.0553227	0001	27/03/2024	401500/2024
DJT AUTO PECAS LTDA - EPP	241.939	TFFP/FX	406.24.0537016	0001	27/03/2024	394220/2024
DK ALIMENTOS LTDA	261.342	TFFP/FX	406.24.0543944	0001	27/03/2024	397457/2024
DK ALIMENTOS LTDA	261.342	TFSANIT	407.24.0260798	0002	27/03/2024	409853/2024
DK ARMARINHOS E MOVEIS LTDA	301.750	TFFP/FX	406.24.0560254	0001	27/03/2024	404453/2024
DK CONSULTORIA EMPRESARIAL S/C LTDA.ME	129.304	TFFP/FX	406.24.0509719	0001	27/03/2024	379236/2024
DK FOLHEADOS LTDA	314.840	TFFP/FX	406.24.0565806	0001	27/03/2024	406529/2024
DK FUNILARIA LTDA	251.147	ISSQNSN	430.24.3174676	0001	20/12/2023	411101/2024
DK TRANSPORTES QUALIFICADOS LTDA	309.465	TFFP/FX	406.24.0563442	0001	27/03/2024	405667/2024
DKMH PRESTADORA DE SERVICOS S/C LTDA ME	175.649	TFFP/FX	406.24.0517972	0001	27/03/2024	383800/2024
DK-TEMP SERVICOS TEMPORARIOS S/C LTDA	123.927	TFFP/FX	406.24.0508912	0001	27/03/2024	378858/2024
DL & FG NEGOCIOS LTDA	293.460	TFFP/FX	406.24.0556708	0001	27/03/2024	402959/2024
DL ENGENHARIA LTDA	294.012	TFFP/FX	406.24.0556952	0001	27/03/2024	403058/2024
DL FIAMINGHI ODONTOPOWERBI NEG. DIGITAIS LTDA	287.524	TFFP/FX	406.24.0554041	0001	27/03/2024	401882/2024
DL MEDICINA E SEGURANCA DO TRABALHO LTDA	302.833	ISS	292.24.4429325	0001	15/03/2024	375199/2024
DL MEDICINA E SEGURANCA DO TRABALHO LTDA	302.833	ISS	292.24.4429324	0001	15/02/2024	375198/2024
DL MEDICINA E SEGURANCA DO TRABALHO LTDA	302.833	ISS	291.23.4184360	0001	15/09/2023	373331/2024
DL MEDICINA E SEGURANCA DO TRABALHO LTDA	302.833	TFFP/FX	406.24.0560748	0001	27/03/2024	404638/2024
DL MEDICINA E SEGURANCA DO TRABALHO LTDA	302.833	ISS	291.23.4157110	0001	15/08/2023	373327/2024
DL SERVICOS DIGITAIS LTDA	274.063	TFFP/FX	406.24.0548666	0001	27/03/2024	399568/2024
DL STUDIO DE BELEZA LTDA	311.445	TFFP/FX	406.24.0564302	0001	27/03/2024	405974/2024
DL WEB CLASS SOLUCOES DIGITAIS - EIRELI	251.681	TFFP/FX	406.24.0540368	0001	27/03/2024	395831/2024
DL9SOLUTION PARTICIPACOES LTDA	330.531	TFFP/FX	406.24.0569988	0001	27/03/2024	407856/2024
DLC7 CONSULTORIA LTDA	315.719	TFFP/FX	406.24.0566174	0001	27/03/2024	406654/2024
DLE SISTEMA DE ENSINO LTDA.	311.502	ISS	292.24.4323546	0001	15/01/2024	374434/2024
DLE SISTEMA DE ENSINO LTDA.	311.502	TFFP/FX	406.24.0564336	0001	27/03/2024	405984/2024
DLGLOBAL SERVICOS DIGITAIS LTDA	278.555	TFFP/FX	406.24.0550282	0001	27/03/2024	400286/2024
DLLS SERVICOS ADMINISTRATIVOS LTDA	308.914	TFFP/FX	406.24.0563202	0001	27/03/2024	405589/2024
DLM TRANSPORTES LTDA	319.993	TFFP/FX	406.24.0567225	0001	27/03/2024	407017/2024
DLOPES CONSULTORIA E ASSESSORIA LTDA	293.778	TFFP/FX	406.24.0556840	0001	27/03/2024	403010/2024
DLR ALIMENTACAO E LOGISTICA LTDA	274.974	TFFP/FX	406.24.0548991	0001	27/03/2024	399710/2024
DLR LOGISTICA E TRANSPORTE EIRELI	230.246	ISS	291.24.4323650	0001	15/08/2023	373502/2024
DLV ALIMENTOS LTDA	299.431	TFFP/FX	406.24.0559275	0001	27/03/2024	404042/2024
DM 12 - CLINICA DE TRATAMENTO PSICOSSOCIAL LTDA	200.932	TFFP/FX	406.24.0524914	0001	27/03/2024	387814/2024
DM ASSESSORIA E CONSULTORIA EMPRESARIAL LTDA	281.158	TFFP/FX	406.24.0551266	0001	27/03/2024	400690/2024
DM COMERCIAL E SERV DE EQUIP ELETR EIRELI	279.613	TFFP/FX	406.24.0550686	0001	27/03/2024	400454/2024
DM CONTROL SERVICOS INDUSTRIAIS LTDA - ME	238.208	TFFP/FX	406.24.0535729	0001	27/03/2024	393588/2024
DM MARTINEZ VIDEO - EPP	215.121	TFFP/FX	406.24.0528709	0001	27/03/2024	389800/2024
DM MENDES NEGOCIOS DIGITAIS LTDA	285.079	TFFP/FX	406.24.0552940	0001	27/03/2024	401376/2024
DM MONTAGENS CONSTR. E REFORMAS EM GERAL EIRELI	224.944	TFFP/FX	406.24.0531823	0001	27/03/2024	391537/2024
DM MONTAGENS CONSTR. E REFORMAS EM GERAL EIRELI	224.944	ISS	292.24.4323356	0001	15/01/2024	374268/2024
DM RODRIGUES TRANSPORTES LTDA ME	208.643	TFFP/FX	406.24.0526953	0001	27/03/2024	388842/2024
DM SONAGLIO DESENVOLVIMENTO PROFISSIONAL	261.409	TFFP/FX	406.24.0543967	0001	27/03/2024	397466/2024
DM SYSTEM LTDA.	135.129	TFFP/FX	406.24.0510531	0001	27/03/2024	379672/2024
DM TRANSPORTES LTDA	181.032	TFFP/FX	406.24.0519301	0001	27/03/2024	384569/2024
DMA CONSTRUcoes EIRELI - EPP	229.108	TFFP/FX	406.24.0532862	0001	27/03/2024	392087/2024
DMA SERVICOS DE FERRAMENTARIA S/C LTDA ME	116.522	TFFP/FX	406.24.0507887	0001	27/03/2024	378375/2024
DMAIC QUALITY SIST.INTEGRADOS DE GESTAO LTDA	159.643	TFFP/FX	406.24.0514596	0001	27/03/2024	381925/2024
DMAQT DESENHOS E MAQ DE INST. INDL E PRED LT ME	050.209	TFFP/FX	406.24.0502033	0001	27/03/2024	375925/2024
DMCA INCORPORADORA DE IMOVELS LTDA	002.077.005.020	IPTU	101.24.0024609	0003	12/03/2024	347483/2024
DMCA INCORPORADORA DE IMOVELS LTDA	002.077.005.044	IPTU	101.24.0024633	0003	12/03/2024	347484/2024
DMCA INCORPORADORA DE IMOVELS LTDA	002.077.005.298	IPTU	101.24.0024887	0003	12/03/2024	347501/2024
DMCA INCORPORADORA DE IMOVELS LTDA	002.077.005.365	IPTU	101.24.0024954	0003	12/03/2024	347515/2024
DMCA INCORPORADORA DE IMOVELS LTDA	002.077.005.363	IPTU	101.24.0024952	0003	12/03/2024	347514/2024
DMCA INCORPORADORA DE IMOVELS LTDA	002.077.005.361	IPTU	101.24.0024950	0003	12/03/2024	347513/2024
DMCA INCORPORADORA DE IMOVELS LTDA	002.077.005.017	IPTU	101.24.0024606	0003	12/03/2024	347482/2024
DMCA INCORPORADORA DE IMOVELS LTDA	002.077.005.004	IPTU	101.24.0024593	0003	12/03/2024	347481/2024
DMCA INCORPORADORA DE IMOVELS LTDA	002.077.005.002	IPTU	101.24.0024591	0003	12/03/2024	347480/2024
DMCA INCORPORADORA DE IMOVELS LTDA	002.077.005.313	IPTU	101.24.0024902	0003	12/03/2024	347506/2024
DMCA INCORPORADORA DE IMOVELS LTDA	002.077.005.314	IPTU	101.24.0024903	0003	12/03/2024	347507/2024
DMCA INCORPORADORA DE IMOVELS LTDA	002.077.005.344	IPTU	101.24.0024933	0003	12/03/2024	347508/2024
DMCA INCORPORADORA DE IMOVELS LTDA	002.077.005.307	IPTU	101.24.0024896	0003	12/03/2024	347505/2024
DMCA INCORPORADORA DE IMOVELS LTDA	002.077.005.813	IPTU	101.24.0025402	0003	12/03/2024	347537/2024
DMCA INCORPORADORA DE IMOVELS LTDA	002.077.005.306	IPTU	101.24.0024895	0003	12/03/2024	347504/2024
DMCA INCORPORADORA DE IMOVELS LTDA	002.077.005.347	IPTU	101.24.0024936	0003	12/03/2024	347509/2024
DMCA INCORPORADORA DE IMOVELS LTDA	002.077.005.654	IPTU	101.24.0025243	0003	12/03/2024	347529/2024
DMCA INCORPORADORA DE IMOVELS LTDA	002.077.005.350	IPTU	101.24.0024939	0003	12/03/2024	347512/2024
DMCA INCORPORADORA DE IMOVELS LTDA	002.077.005.304	IPTU	101.24.0024893	0003	12/03/2024	347502/2024
DMCA INCORPORADORA DE IMOVELS LTDA	002.077.005.348	IPTU	101.24.0024937	0003	12/03/2024	347510/2024
DMCA INCORPORADORA DE IMOVELS LTDA	002.077.005.305	IPTU	101.24.0024894	0003	12/03/2024	347503/2024
DMCA INCORPORADORA DE IMOVELS LTDA	002.077.005.349	IPTU	101.24.0024938	0003	12/03/2024	347511/2024
DMCA INCORPORADORA DE IMOVELS LTDA	002.077.005.386	IPTU	101.24.0024975	0003	12/03/2024	347520/2024
DMCA INCORPORADORA DE IMOVELS LTDA	002.077.005.384	IPTU	101.24.0024973	0003	12/03/2024	347519/2024
DMCA INCORPORADORA DE IMOVELS LTDA	002.077.005.170	IPTU	101.24.0024759	0003	12/03/2024	347494/2024
DMCA INCORPORADORA DE IMOVELS LTDA	002.077.005.638	IPTU	101.24.0025227	0003	12/03/2024	347527/2024
DMCA INCORPORADORA DE IMOVELS LTDA	002.077.005.372	IPTU	101.24.0024961	0003	12/03/2024	347517/2024
DMCA INCORPORADORA DE IMOVELS LTDA	002.077.005.166	IPTU	101.24.0024755	0003	12/03/2024	347493/2024
DMCA INCORPORADORA DE IMOVELS LTDA	002.077.005.238	IPTU	101.24.0024827	0003	12/03/2024	347498/2024
DMCA INCORPORADORA DE IMOVELS LTDA	002.077.005.382	IPTU	101.24.0024971	0003	12/03/2024	347518/2024
DMCA INCORPORADORA DE IMOVELS LTDA	002.077.005.693	IPTU	101.24.0025282	0003	12/03/2024	347534/2024
DMCA INCORPORADORA DE IMOVELS LTDA	002.077.005.201	IPTU	101.24.0024790	0003	12/03/2024	347496/2024
DMCA INCORPORADORA DE IMOVELS LTDA	002.077.005.610	IPTU	101.24.0025199	0003	12/03/2024	347525/2024
DMCA INCORPORADORA DE IMOVELS LTDA	002.077.005.564	IPTU	101.24.0025153	0003	12/03/2024	347524/2024
DMCA INCORPORADORA DE IMOVELS LTDA	002.077.005.224	IPTU	101.24.0024813	0003	12/03/2024	347497/2024
DMCA INCORPORADORA DE IMOVELS LTDA	002.077.005.456	IPTU	101.24.0025045	0003	12/03/2024	347522/2024
DMCA INCORPORADORA DE IMOVELS LTDA	002.077.005.528	IPTU	101.24.0025117	0003	12/03/2024	347523/2024
DMCA INCORPORADORA DE IMOVELS LTDA	002.077.005.187	IPTU	101.24.0024776	0003	12/03/2024	347495/2024
DMCA INCORPORADORA DE IMOVELS LTDA	002.077.005.651	IPTU	101.24.0025240	0003	12/03/2024	347528/2024
DMCA INCORPORADORA DE IMOVELS LTDA	002.077.005.814	IPTU	101.24.0025403	0003	12/03/2024	347538/2024
DMCA INCORPORADORA DE IMOVELS LTDA	002.077.005.080	IPTU	101.24.0024669	0003	12/03/2024	347487/2024
DMCA INCORPORADORA DE IMOVELS LTDA	002.077.005.265	IPTU	101.24.0024854	0003	12/03/2024	347499/2024
DMCA INCORPORADORA DE IMOVELS LTDA	002.077.005.096	IPTU	101.24.0024685	0003	12/03/2024	347489/2024
DMCA INCORPORADORA DE IMOVELS LTDA	002.077.005.100	IPTU	101.24.0024689	0003	12/03/2024	347490/2024
DMCA INCORPORADORA DE IMOVELS LTDA	002.077.005.088	IPTU	101.24.0024677	0003	12/03/2024	347488/2024
DMCA INCORPORADORA DE IMOVELS LTDA	002.077.005.629	IPTU	101.24.0025218	0003	12/03/2024	347526/2024
DMCA INCORPORADORA DE IMOVELS LTDA	002.077.005.366	IPTU	101.24.0024955	0003	12/03/2024	347516/2024
DMCA INCORPORADORA DE IMOVELS LTDA	002.077.005.076	IPTU	101.24.0024665	0003	12/03/2024	347486/2024
DMCA INCORPORADORA DE IMOVELS LTDA	002.077.005.270	IPTU	101.24.0024859	0003	12/03/2024	347500/2024



DMD COMPUTACAO GRAFICA S/S LTDA	104.607	TFFP/FX	406.24.0506445	0001	27/03/2024	377689/2024
DMD DOCUMENTACAO IMOBILIARIA LTDA ME	193.863	TFFP/FX	406.24.0522870	0001	27/03/2024	386632/2024
DMD EMPREENDIMENTOS DIGITAIS LTDA	299.312	TFFP/FX	406.24.0559227	0001	27/03/2024	404019/2024
DMD SERVICOS LTDA	294.304	TFFP/FX	406.24.0557081	0001	27/03/2024	403120/2024
DME - CONSULTORIA E ASSESSORIA S/C LTDA	114.473	TFFP/FX	406.24.0507666	0001	27/03/2024	378276/2024
DMF MEDIA FOTO DIGITAL LTDA	286.214	TFFP/FX	406.24.0553427	0001	27/03/2024	401596/2024
DMFM NEGOCIOS DIGITAIS LTDA	332.553	TFFP/FX	406.24.0570591	0001	27/03/2024	408027/2024
DMG CONSULTORIA EM INFORMATICA S/C LTDA	125.406	TFFP/FX	406.24.0509102	0001	27/03/2024	378944/2024
DMH DINAMICA INDUSTRIAL LTDA	286.556	TFFP/FX	406.24.0553605	0001	27/03/2024	401679/2024
DMO DESIGN LTDA ME.	143.649	TFFP/FX	406.24.0511779	0001	27/03/2024	380368/2024
DMSC PRODUCOES E EVENTOS LTDA - EPP	242.497	TFFP/FX	406.24.0537200	0001	27/03/2024	394312/2024
DMSR CONSTRUCAO E ENGENHARIA LTDA	268.067	TFFP/FX	406.24.0546405	0001	27/03/2024	398533/2024
DN FITNESS COM E MAN DE EQ E AR ESPORTIV	PW10382	M.TRANS	709.24.2570377	0001	06/03/2024	416845/2024
DNA SOCCER & CIA ADMINISTRACAO DE NEGOCIOS LTDA	186.828	TFFP/FX	406.24.0520893	0001	27/03/2024	385484/2024
DNA UNIVERSAL TELECOM LTDA - ME	246.515	TFFP/FX	406.24.0538543	0001	27/03/2024	394969/2024
DNACLINIC - PESQUISA E DIAGNOSTICO LTDA	306.862	TFFP/FX	406.24.0562360	0001	27/03/2024	405283/2024
DNAR CARVALHO DA SILVA	CR11398	M.TRANS	709.24.2597695	0001	20/03/2024	427346/2024
DNA-Z FILMES LTDA EPP	206.532	TFFP/FX	406.24.0526392	0001	27/03/2024	388573/2024
DNF CORREA-ME	186.534	TFFP/FX	406.24.0520824	0001	27/03/2024	385443/2024
DNL MR SERVICOS DE INFORMACOES CADASTRAIS LTDAME	163.456	TFFP/FX	406.24.0515305	0001	27/03/2024	382325/2024
DO ALL IND.E COM.DE PROTOTIPOS E MODELOS LTDA	087.795	TFFP/FX	406.24.0504464	0001	27/03/2024	376729/2024
DO CARMO CONSULTORIA & ASSESSORIA LTDA	310.034	TFFP/FX	406.24.0563685	0001	27/03/2024	405763/2024
DO RE MI EVENTOS S/S LTDA.ME	049.759	MULTA	704.24.2528437	0001	05/03/2024	411400/2024
DO VALE MAT. P/CONSTRUCAO E TRANSPORTES EIRELI	298.579	TFFP/FX	406.24.0558933	0001	27/03/2024	403906/2024
DO VALE MINAS COMERCIO E DISTRIBUICAO LTDA	275.050	TFFP/FX	406.24.0549014	0001	27/03/2024	399723/2024
DOBES MATOS & MOREL LTDA	308.963	TFFP/FX	406.24.0563228	0001	27/03/2024	405595/2024
DOBRA PAPER ACABAMENTOS GRAFICOS LTDA ME	208.513	TFFP/FX	406.24.0526919	0001	27/03/2024	388825/2024
DOC PARK ESTACIONAMENTOS LTDA-ME	127.101	TFFP/FX	406.24.0509370	0001	27/03/2024	379062/2024
DOC.FABRIK PRODUCOES LTDA - ME	214.729	TFFP/FX	406.24.0528583	0001	27/03/2024	389737/2024
DOCAS EXPRESS LTDA ME	109.589	TFFP/FX	406.24.0507075	0001	27/03/2024	377989/2024
DOCE CLER CONFECCOES E ACESSORIOS LTDA - ME	178.343	TFFP/FX	406.24.0518649	0001	27/03/2024	384178/2024
DOCE EXPRESSO COMERCIO DE ALIMENTOS LTDA	295.708	TFFP/FX	406.24.0557717	0001	27/03/2024	403400/2024
DOCE HOME NEGOCIOS DIGITAIS LTDA	274.941	TFFP/FX	406.24.0548979	0001	27/03/2024	399707/2024
DO CERIA E SORVETERIA BETANIA LTDA	162.515	TFFP/FX	406.24.0515132	0001	27/03/2024	382237/2024
DO CERIA E SORVETERIA BETANIA LTDA	162.515	TFSANIT	407.24.0258859	0002	27/03/2024	409127/2024
DOCLECI LOPES VERDAN	512.030.157.000	IPTU	101.24.0223032	0003	12/03/2024	363802/2024
DOCSTORE BRASIL SERV DE CONS E EDUCACIONAIS LTDA	275.989	TFFP/FX	406.24.0549357	0001	27/03/2024	399871/2024
DOCTOR CARE SERVICOS MEDICOS LTDA	BQU0067	M.TRANS	709.24.2615695	0001	28/03/2024	433074/2024
DOCTOR MINDS SERVICOS MEDICOS LTDA	332.001	TFFP/FX	406.24.0570411	0001	27/03/2024	407975/2024
DOCTOR PLUS CLINICA MEDICA LTDA	268.153	TFFP/FX	406.24.0546447	0001	27/03/2024	398555/2024
DOCTOR S ASSES.MARK.ADM.HOSP.E ADM.EM GER.S/S LT	177.465	TFFP/FX	406.24.0518434	0001	27/03/2024	384047/2024
DOCTOR'S PODOLOGIA E COM.DE PROD.ORTOPEDIC. LTDA	212.496	TFFP/FX	406.24.0528045	0001	27/03/2024	389440/2024
DODA NEGOCIOS DIGITAIS LTDA	277.831	TFFP/FX	406.24.0550029	0001	27/03/2024	40169/2024
DOFUS INTERMEDIACAO DIGITAL LTDA	299.613	TFFP/FX	406.24.0559345	0001	27/03/2024	404073/2024
DOG FISH PET SHOP & RACOES LTDA	329.695	TFFP/FX	406.24.0569810	0001	27/03/2024	407803/2024
DOGGO PET SHOP LTDA	256.531	TFFP/FX	406.24.0542171	0001	27/03/2024	396627/2024
DOGIVAL MONTEIRO DE SOUSA	DPK2013	M.TRANS	709.24.2615813	0001	28/03/2024	433142/2024
DOHNOVA RESTAURANTE LTDA	339.911	TFFP/FX	406.24.0572801	0001	27/03/2024	408672/2024
DOIS IRMAOS CONSTRUcoes EM GERAL LTDA	292.397	TFFP/FX	406.24.0556232	0001	27/03/2024	402765/2024
DOIS RIOS ASSET E PARTICIPACOES LTDA	238.696	TFFP/FX	406.24.0535890	0001	27/03/2024	393665/2024
DOLL DOCUMENTACAO EIRELLI ME	184.600	TFFP/FX	406.24.0520275	0001	27/03/2024	385130/2024
DOLORES APARECIDA MONDEJAR	073.655	TFFP/FX	406.24.0503333	0001	27/03/2024	376289/2024
DOLORES BASSILDO ALVES	018.065.001.022	IPTU	101.24.0134537	0003	23/03/2024	355112/2024
DOLORES CARMONA CASTRO	012.015.003.369	IPTU	101.24.0102147	0003	15/03/2024	352692/2024
DOLORES EVANESA FERNANDES	APM3J12	M.TRANS	709.24.2591366	0001	15/03/2024	424271/2024
DOLORES GEA FERRAZ - ESPOLIO	521.036.044.000	IPTU	101.24.0227402	0003	12/03/2024	364400/2024
DOLORES MUNIZ AFONSO	410.040.019.000	IPTU	101.24.0213500	0003	12/03/2024	362480/2024
DOM CACHORRAO LANCHONETE LTDA	214.194	TFSANIT	407.24.0259682	0002	27/03/2024	409392/2024
DOM CACHORRAO LANCHONETE LTDA	214.194	TFFP/FX	406.24.0528405	0001	27/03/2024	389634/2024
DOM JAIME HORTIFRUTI COMERCIO DE ALIMENT	GJE9B98	M.TRANS	709.24.2603682	0001	22/03/2024	430095/2024
DOM PETROPOLIS COM DE ALIMENTOS S DELIV	QOW8J67	M.TRANS	709.24.2608711	0001	22/03/2024	432661/2024
DOM PETROPOLIS HORTIFRUTI COM. DE ALIMENTOS LTDA	262.738	TFSANIT	407.24.0260864	0002	27/03/2024	409883/2024
DOM PETROPOLIS HORTIFRUTI COM. DE ALIMENTOS LTDA	262.738	TFFP/FX	406.24.0544450	0001	27/03/2024	397689/2024
DOM PETROPOLIS LANCHONETE E DELIVERY EIRELI	266.637	TFFP/FX	406.24.0545896	0001	27/03/2024	398282/2024
DOM PETROPOLIS LANCHONETE E DELIVERY EIRELI	266.637	TFSANIT	407.24.0261092	0002	27/03/2024	409970/2024
DOM SANTO PLANOS DE A. FUNERAL FAMILIAR LTDA	338.356	TFFP/FX	406.24.0572348	0001	27/03/2024	408529/2024
DOM STORE SHOP LTDA	322.821	TFFP/FX	406.24.0567932	0001	27/03/2024	407227/2024
DOM VEIO BURGER COMERC.DE LANCHES E BEBIDAS LTDA	287.537	TFFP/FX	406.24.0554049	0001	27/03/2024	401886/2024
DOMENICO BERTUSO	001.074.012.025	IPTU	101.24.0013320	0003	12/03/2024	346730/2024
DOMENICO ELIAS GUERRIERO	FYD6J65	M.TRANS	709.24.2589751	0001	15/03/2024	423442/2024
DOMICIANO E RANGEL SERVICOS MEDICOS SOCIEDADE	EQZ6359	M.TRANS	709.24.2604679	0001	22/03/2024	430490/2024
DOMICIO RIBEIRO DA CRUZ	210.002	TFFP/FX	406.24.0527318	0001	27/03/2024	389046/2024
DOMIN'CAR COMERCIO DE PECAS AUTOMOTIVAS LTDA	271.278	TFFP/FX	406.24.0547593	0001	27/03/2024	399077/2024
DOMINGA APOLARO DA SILVA	002.053.007.050	IPTU	101.24.0020417	0003	12/03/2024	347150/2024
DOMINGAS NAPOLEAO DA SILVA MATOS	013.003.050.000	IPTU	101.24.0107578	0003	12/03/2024	353052/2024
DOMINGAS NAPOLEAO DA SILVA MATOS		ISS CC	705.23.2802447	0009	07/03/2024	411762/2024
DOMINGAS PEREIRA DA SILVA NETA	011.016.013.000	IPTU	101.24.0094512	0003	12/03/2024	352289/2024
DOMINGOS & AVELINO REPRESENTACAO COMERCIAL LTDA.	150.823	TFFP/FX	406.24.0512990	0001	27/03/2024	381036/2024
DOMINGOS ALEXANDRE PEREIRA	522.025.012.000	IPTU	101.24.0232108	0003	12/03/2024	364963/2024
DOMINGOS ANTONIO CORREA FILHO	524.044.009.000	IPTU	101.24.0235562	0003	15/03/2024	365415/2024
DOMINGOS BELOTE	512.006.031.000	IPTU	101.24.0220285	0003	12/03/2024	363517/2024
DOMINGOS BORGES LEAL	027.153.001.046	IPTU	101.24.0181036	0003	12/03/2024	359161/2024
DOMINGOS BRAZ NETO	033.079.015.000	IPTU	101.24.0209099	0003	16/03/2024	361946/2024
DOMINGOS CAPUCCINI NETTO	009.008.022.000	IPTU	101.24.0083714	0003	15/03/2024	351745/2024
DOMINGOS CARLOS DOS SANTOS		ISS CC	705.23.2806146	0009	07/03/2024	412818/2024
DOMINGOS DA COSTA MACHADO	021.043.084.000	IPTU	101.24.0150565	0003	16/03/2024	356578/2024
DOMINGOS DA SILVA NUNES	PIJ3G69	M.TRANS	709.24.2567761	0001	06/03/2024	415688/2024
DOMINGOS DE OLIVEIRA	019.055.045.000	IPTU	101.24.0139682	0003	16/03/2024	355520/2024
DOMINGOS DEL FREU	025.075.101.012	IPTU	101.24.0169124	0003	17/03/2024	358138/2024
DOMINGOS FLORES MALDONADO	025.012.018.000	IPTU	101.24.0165602	0003	17/03/2024	357894/2024
DOMINGOS G.D.CRAVEIRO	032.004.002.000	IPTU	101.24.0200856	0003	17/03/2024	360983/2024
DOMINGOS GALAZZO - ESPOLIO	015.045.051.000	IPTU	101.24.0118070	0003	12/03/2024	353756/2024
DOMINGOS JOSE BARRETO DA SILVA	010.047.066.001	IPTU	101.24.0093259	0003	15/03/2024	352216/2024
DOMINGOS JOSE BARRETO DA SILVA	010.047.066.002	IPTU	101.24.0093260	0003	15/03/2024	352217/2024
DOMINGOS JOSE BARRETO DA SILVA	010.047.066.003	IPTU	101.24.0093261	0003	15/03/2024	352218/2024
DOMINGOS JOSE CAZOMBO	012.083.042.000	IPTU	101.24.0106581	0003	15/03/2024	352989/2024
DOMINGOS JOSE LUZ NETO	533.117.041.000	IPTU	101.24.0250137	0003	16/03/2024	367543/2024
DOMINGOS LUIZ ROSA - ESPOLIO	005.028.010.000	IPTU	101.24.0052232	0003	12/03/2024	349827/2024
DOMINGOS LUIZ ROSA - ESPOLIO	005.028.011.000	IPTU	101.24.0052233	0003	12/03/2024	349828/2024
DOMINGOS MARQUES DO BOMFIM	017.037.044.003	IPTU	101.24.0129612	0003	12/03/2024	354672/2024
DOMINGOS MIRANDA DE ALMEIDA - ME	228.980	TFFP/FX	406.24.0532820	0001	27/03/2024	392064/2024
DOMINGOS PEDRO CORREA - ESPOLIO	020.074.008.008	IPTU	101.24.0144567	0003	20/03/2024	355968/2024
DOMINGOS PEREIRA DE SANTANA	008.031.005.000	IPTU	101.24.0079336	0003	12/03/2024	351547/2024
DOMINGOS PEREIRA NASCIMENTO	272.303	TFFP/FX	406.24.0547985	0001	27/03/2024	399244/2024

DOMINGOS RIBEIRO DE OLIVEIRA CONSTRUCOES - ME	252.767	TFFP/FX	406.24.0540759	0001	27/03/2024	396007/2024
DOMINGOS SALVADOR VIEIRA DE CARVALHO	534.053.031.000	IPU	101.24.0255067	0003	16/03/2024	368200/2024
DOMINGOS SALVIO CAZITA	018.101.048.000	IPU	101.24.0136320	0003	17/03/2024	355251/2024
DOMINGOS SAVIO CONSULTORIA EIRELI	233.386	TFFP/FX	406.24.0534134	0001	27/03/2024	392732/2024
DOMINGOS SAVIO DE OLIVEIRA	512.048.047.000	IPU	101.24.0224024	0003	12/03/2024	363918/2024
DOMINGOS SAVIO DOS ANJOS TRANSPORTES - ME	179.328	TFFP/FX	406.24.0518908	0001	27/03/2024	384332/2024
DOMINGOS SAVIO LINS DA PENHA	032.044.015.000	IPU	101.24.0202242	0003	17/03/2024	361097/2024
DOMINGOS SAVIO LINS DA PENHA		ISS CC	705.23.2804382	0009	07/03/2024	412238/2024
DOMINGOS SIQUEIRA DE RAMOS		ISS CC	705.23.2803953	0009	07/03/2024	412110/2024
DOMINGOS VALTER SAMMARCO SOBRINHO	278.385	TFFP/FX	406.24.0550232	0001	27/03/2024	400261/2024
DOMINGOS VALTER SAMMARCO SOBRINHO	033.042.020.000	IPU	101.24.0207344	0003	16/03/2024	361804/2024
DOMINGUES E GOMES COM. DE ARMAR. VIRTUAL LTDA	303.624	TFFP/FX	406.24.0561090	0001	27/03/2024	404774/2024
DOMINGUES PROMOCAO DE VENDAS LTDA	293.668	TFFP/FX	406.24.0556801	0001	27/03/2024	402993/2024
DOMINIC CIANCILLI TOSSI		GAM	802.24.2621001	0001	05/03/2024	434086/2024
DOMINICANA SHOPS LTDA	328.811	TFFP/FX	406.24.0569576	0001	27/03/2024	407730/2024
DOMINIO SERVICO CONTABIL LTDA.	291.430	TFFP/FX	406.24.0555783	0001	27/03/2024	402572/2024
DOMO ADMIN. E CORRETORA DE SEGUROS LTDA- ME	197.884	ISS	292.24.4429264	0001	15/03/2024	375196/2024
DOMO ADMIN. E CORRETORA DE SEGUROS LTDA- ME	197.884	TFFP/FX	406.24.0524038	0001	27/03/2024	387327/2024
DOMO ADMINISTRACAO DE CONSOCIO LTDA	278.829	TFFP/FX	406.24.0550377	0001	27/03/2024	400328/2024
DOMO DO BRASIL INDUSTRIA DE FRAGRANCIAS	FCQ1D25	M.TRANS	709.24.2594715	0001	15/03/2024	426005/2024
DOMO FUNDO DE INVESTIMENTO IMOBILIARIO -FII	006.004.068.055	IPU	101.24.0057948	0003	12/03/2024	350322/2024
DOMO ROUX ASSESSORIA IMOBILIARIA LTDA	303.899	TFFP/FX	406.24.0561188	0001	27/03/2024	404819/2024
DOMOS COMERCIO ATACAD. DE EMBALAGENS EIRELI-EPP	256.512	TFFP/FX	406.24.0542162	0001	27/03/2024	396623/2024
DOMUM DESIGN LTDA ME	248.438	TFFP/FX	406.24.0539210	0001	27/03/2024	395270/2024
DOMUS CHOCAFE LTDA EPP	269.246	TFFP/FX	406.24.0546883	0001	27/03/2024	398745/2024
DON SAVORI PIZZARIA LTDA	338.960	TFFP/FX	406.24.0572495	0001	27/03/2024	408576/2024
DON SAVORI PIZZARIA LTDA	338.960	TFFP/FX	406.23.3240619	0003	18/03/2024	375430/2024
DONA BURGUER HAMBURGUERIA & CHOPERIA LTDA	268.834	TFSANIT	407.24.0261215	0002	27/03/2024	410027/2024
DONA BURGUER HAMBURGUERIA & CHOPERIA LTDA	268.834	TFFP/FX	406.24.0546704	0001	27/03/2024	398665/2024
DONA LENHA II LANCHES LTDA- ME	189.837	TFSANIT	407.24.0259299	0002	27/03/2024	409259/2024
DONA LENHA II LANCHES LTDA- ME	189.837	TFFP/FX	406.24.0521724	0001	27/03/2024	385956/2024
DONA SANTA - BAR E LINGUICARIA LTDA	298.061	TFFP/FX	406.24.0558722	0001	27/03/2024	403813/2024
DONADIO & BONIFACIO DOCUMENTACOES LTDA - ME	219.911	TFFP/FX	406.24.0530199	0001	27/03/2024	390650/2024
DONALVO DIACOV	029.152.030.000	IPU	101.24.0187250	0003	12/03/2024	359634/2024
DONARIA DIAS DOS SANTOS	CT22E26	M.TRANS	709.24.2615884	0001	28/03/2024	433180/2024
DONATANGELO EVOLUTION SERVICOS EMPRESARIAIS LTDA	301.037	TFFP/FX	406.24.0559945	0001	27/03/2024	404327/2024
DONATO FERNANDES JUSTINO - ESPOLIO	015.116.034.000	IPU	101.24.0120986	0003	12/03/2024	354017/2024
DONATO FERREIRA RODRIGUES	090.153	TFFP/FX	406.24.0504691	0001	27/03/2024	376844/2024
DONATO MALACARNE	015.019.043.000	IPU	101.24.0115463	0003	12/03/2024	353553/2024
DONATO RIBEIRO LIMA - ESPOLIO	511.608.013.000	IPU	101.24.0220097	0003	15/03/2024	363485/2024
DONAVER ORGANIZACAO EM EVENTOS LTDA - EPP	141.465	TFFP/FX	406.24.0511460	0001	27/03/2024	380200/2024
DONDOCA FASHION COMERCIO LTDA	331.548	TFFP/FX	406.24.0570331	0001	27/03/2024	407949/2024
DONISETE URSULINO BORGES DA SILVA	217.790	TFFP/FX	406.24.0529527	0001	27/03/2024	390279/2024
DONIZETE AGUIAR MENEZES TRANSPORTES - ME	230.153	TFFP/FX	406.24.0533087	0001	27/03/2024	392198/2024
DONIZETE ALVES FERREIRA	HBM2810	M.TRANS	709.24.2603124	0001	22/03/2024	429825/2024
DONIZETE ALVES SOBRINHO TRANSPORTES - EPP	210.385	TFFP/FX	406.24.0527434	0001	27/03/2024	389118/2024
DONIZETE ANTUNES DA SILVA	254.480	TFFP/FX	406.24.0541386	0001	27/03/2024	396283/2024
DONIZETE BARBOSA GOMES	018.012.078.000	IPU	101.24.0130659	0003	17/03/2024	354734/2024
DONIZETE BRITO SOUZA	032.073.062.014	IPU	101.24.0203318	0003	23/03/2024	361236/2024
DONIZETE COSTALONGA	410.024.102.000	IPU	101.24.0213127	0003	12/03/2024	362431/2024
DONIZETE COSTALONGA	275.594	TFFP/FX	406.24.0549215	0001	27/03/2024	399804/2024
DONIZETE DE CARVALHO	512.031.207.000	IPU	101.24.0223256	0003	12/03/2024	363825/2024
DONIZETE DOS SANTOS DA SILVA	024.020.126.029	IPU	101.24.0162262	0003	15/03/2024	357641/2024
DONIZETE FERNANDES DOS SANTOS	DMS7255	M.TRANS	709.24.2583967	0001	15/03/2024	425593/2024
DONIZETE JOSE DA SILVA	031.147.010.000	IPU	101.24.0200352	0003	17/03/2024	360923/2024
DONIZETE LIMA	DIG0713	M.TRANS	709.24.2574430	0001	06/03/2024	418910/2024
DONIZETE PEDRO MENDES	532.051.028.000	IPU	101.24.0241344	0003	12/03/2024	366078/2024
DONIZETE PEDRO MENDES	532.051.028.000	CIP	105.24.0273676	0003	29/03/2024	372347/2024
DONIZETE PEREIRA GALVAO		ISS CC	705.23.2807339	0009	07/03/2024	413236/2024
DONIZETE ROCHA DE CARVALHO-ME	152.431	TFFP/FX	406.24.0513281	0001	27/03/2024	381190/2024
DONIZETH BOTON	510.100.104.006	IPU	101.24.0214413	0003	12/03/2024	362593/2024
DONIZETI APARECIDO BOAVA - ME	160.358	TFFP/FX	406.24.0514723	0001	27/03/2024	381994/2024
DONIZETI APARECIDO DE OLIVEIRA ALVES	ENF1G62	M.TRANS	709.24.2589609	0001	15/03/2024	423370/2024
DONIZETI BONANI	021.043.103.090	IPU	101.24.0150671	0003	16/03/2024	356584/2024
DONIZETI CARLOS MARIANO	024.015.056.589	IPU	101.24.0160010	0003	15/03/2024	357373/2024
DONIZETI DOS ANJOS	160.105	MULTA	704.24.2528444	0001	05/03/2024	411406/2024
DONIZETI MARCOS DA CONCEICAO	CQ07112	M.TRANS	709.24.2608347	0001	22/03/2024	432465/2024
DONIZETI SERGIO LIMA DO NASCIMENTO	117.183	TFFP/FX	406.24.0507979	0001	27/03/2024	378417/2024
DONIZETTI A. P. DA SILVA - ME	228.662	TFSANIT	407.24.0259965	0002	27/03/2024	409503/2024
DONIZETTI A. P. DA SILVA - ME	228.662	TFFP/FX	406.24.0532720	0001	27/03/2024	392007/2024
DONIZETTI ALVES DA SILVA	182.922	TFFP/FX	406.24.0519806	0001	27/03/2024	384855/2024
DONIZETTI FRANCISCO DA SILVA	006.077.002.002	IPU	101.24.0066372	0003	12/03/2024	350857/2024
DONNA'S MINIS RESTAURANTE E LANCHONETE LTDA - ME	245.764	TFFP/FX	406.24.0538282	0001	27/03/2024	394855/2024
DONNY ASSESSORIA LTDA ME	FWF8620	M.TRANS	709.24.2591797	0001	15/03/2024	424484/2024
DONNY ASSESSORIA LTDA ME	FWF8620	M.TRANS	709.24.2599366	0001	20/03/2024	426617/2024
DONNY ASSESSORIA LTDA ME	FWF8620	M.TRANS	709.24.2570331	0001	06/03/2024	416822/2024
DONNY ASSESSORIA LTDA ME	FWF8620	M.TRANS	709.24.2607084	0001	22/03/2024	431773/2024
DON'T STOP CONSULTORIA EM INFORMATICA LTDA	229.210	TFFP/FX	406.24.0532896	0001	27/03/2024	392103/2024
DONUTS BY LU LTDA	307.416	TFFP/FX	406.24.0562587	0001	27/03/2024	405364/2024
DOOH BRASIL SINALIZACAO DIG.E COM.LTDA-ME	241.488	TFFP/FX	406.24.0536861	0001	27/03/2024	394140/2024
DOOH BRASIL SINALIZACAO DIGITAL LTDA	006.004.059.726	IPU	101.24.0056821	0003	12/03/2024	350249/2024
DOORTEC SERVICOS E COMERCIO LTDA - ME	202.242	TFFP/FX	406.24.0525264	0001	27/03/2024	387991/2024
DORA FARIA BATISTA	521.201.002.000	IPU	101.24.0228540	0003	12/03/2024	364489/2024
DORA PEPE PEREIRA	020.026.027.011	IPU	101.24.0141967	0003	15/03/2024	355737/2024
DORA PEPE PEREIRA	020.026.027.010	IPU	101.24.0141966	0003	15/03/2024	355736/2024
DORA PEPE PEREIRA	020.026.027.006	IPU	101.24.0141962	0003	15/03/2024	355734/2024
DORA PEPE PEREIRA	020.026.027.008	IPU	101.24.0141964	0003	15/03/2024	355735/2024
DORACI DA SILVA BATISTA	033.001.152.000	IPU	101.24.0204773	0003	16/03/2024	361526/2024
DORACI FUNES BERNAL	005.043.034.000	IPU	101.24.0052877	0003	12/03/2024	349903/2024
DORACI TEIXEIRA DE OLIVEIRA	521.443.009.000	IPU	101.24.0230779	0003	12/03/2024	364766/2024
DORACY FAGUNDES DE BRITO	024.073.048.000	IPU	101.24.0164579	0003	15/03/2024	357819/2024
DORACY FAGUNDES DE BRITO	024.073.049.000	IPU	101.24.0164580	0003	15/03/2024	357820/2024
DORACY FAGUNDES DE BRITO	024.073.048.000	IPU	101.23.2750576	0010	06/03/2024	345401/2024
DORALICE DE MORAES - ESPOLIO	025.023.093.000	IPU	101.24.0166040	0003	17/03/2024	357922/2024
DORALICE FERREIRA DE HUNGRIA	158.604	TFFP/FX	406.24.0514390	0001	27/03/2024	381807/2024
DORALICE GOMES PEREIRA	DQH3624	M.TRANS	709.24.2600539	0001	20/03/2024	428741/2024
DORALICE MARIA DA CONCEICAO MAGAZINE - ME	208.627	TFFP/FX	406.24.0526949	0001	27/03/2024	388841/2024
DORALICE VILAS BOAS DE OLIVEIRA DA SILVA	GFF8007	M.TRANS	709.24.2572842	0001	06/03/2024	418042/2024
DORCELI PIO DE OLIVEIRA	031.130.017.000	IPU	101.24.0199543	0003	17/03/2024	360801/2024
DORCELINO MANCILA SIMOES	532.020.001.000	IPU	101.24.0240426	0003	23/03/2024	365988/2024
DORCILEI ARAUJO DA SILVA	024.069.001.054	IPU	101.24.0164179	0003	15/03/2024	357777/2024
DORCINEIA VISSOTO - ESPOLIO	012.015.003.173	IPU	101.24.0101951	0003	15/03/2024	352680/2024
DOREC REPRESENTACOES TECNICAS LTDA	145.405	ISS	292.24.4419307	0001	15/03/2024	374798/2024
DORF LOGISTICA LOCACAO E TRANSPORTES LTD	HDF0117	M.TRANS	709.24.2600967	0001	20/03/2024	428962/2024

DORF LOGISTICA LOCAAO E TRANSPORTES LTD	HDF0117	M.TRANS	709.24.2600815	0001	20/03/2024	428882/2024
DORGIMA HONORATO DA SILVA		ISS CC	705.23.2804684	0009	07/03/2024	412343/2024
DORGINEIDE LOPES VANDERLEY	DWQ3A64	M.TRANS	709.24.2587134	0001	15/03/2024	422395/2024
DORIVAL GALDINO	026.029.018.000	IPU	101.24.0173370	0003	12/03/2024	358490/2024
DORIVAL PEREIRA DE LIMA	DZF4E71	M.TRANS	709.24.2587692	0001	15/03/2024	422669/2024
DORI EDSON NUNES DE SA	003.047.016.620	IPU	101.24.0032881	0003	17/03/2024	348276/2024
DORIEL ALVES DA SILVA	GJF5745	M.TRANS	709.24.2571675	0001	06/03/2024	417419/2024
DORINALDA FERREIRA LINS	532.100.028.244	IPU	101.24.0243677	0003	12/03/2024	366361/2024
DORINDA NEVES DOS SANTOS	020.077.101.006	IPU	101.24.0144990	0003	15/03/2024	356004/2024
DORIS TOLEDO FRANCISCATTO	AUE2J34	M.TRANS	709.24.2606558	0001	22/03/2024	431519/2024
DORISVALDO DE OLIVEIRA SILVA	623.407.009.000	IPUTUCE	103.24.0262150	0003	17/03/2024	370650/2024
DORIVAL ANTONIO DE FREITAS	002.079.004.045	IPU	101.24.0025566	0003	12/03/2024	347547/2024
DORIVAL APARECIDO DOS SANTOS FILHO - ME	155.609	TFFP/FX	406.24.0513833	0001	27/03/2024	381504/2024
DORIVAL APARECIDO MACIEL - ESPOLIO	018.042.005.021	IPU	101.24.0133291	0003	17/03/2024	354956/2024
DORIVAL AUGUSTO OLIVEIRA SA	GB06C34	M.TRANS	709.24.2594620	0001	15/03/2024	425953/2024
DORIVAL BERGAMINHO	146.558	TFFP/FX	406.24.0512263	0001	27/03/2024	380631/2024
DORIVAL DA SILVA	040.496	TFFP/FX	406.24.0501524	0001	27/03/2024	375791/2024
DORIVAL DE OLIVEIRA JUNIOR - ME	227.882	TFFP/FX	406.24.0532472	0001	27/03/2024	391868/2024
DORIVAL FERREIRA CAMPOS	FAL6F62	M.TRANS	709.24.2595784	0001	15/03/2024	426614/2024
DORIVAL FERREIRA DE OLIVEIRA	534.017.011.000	IPU	101.24.0254102	0003	16/03/2024	368078/2024
DORIVAL FERREIRA DE OLIVEIRA	534.017.012.000	IPU	101.24.0254103	0003	16/03/2024	368079/2024
DORIVAL FERREIRA OLIVEIRA (ESPOLIO)	532.072.044.000	IPU	101.24.0242605	0003	12/03/2024	366200/2024
DORIVAL GOMES - ESPOLIO	611.402.019.000	IPUTUCE	103.24.0259050	0003	17/03/2024	370310/2024
DORIVAL GRAMATICO	033.002.149.000	IPU	101.24.0205124	0003	16/03/2024	361568/2024
DORIVAL GUILLEM - ME	208.757	TFFP/FX	406.24.0526985	0001	27/03/2024	388856/2024
DORIVAL HELENO DA SILVA	188.764	TFFP/FX	406.24.0521440	0001	27/03/2024	385806/2024
DORIVAL HELENO DA SILVA	032.073.064.119	IPU	101.24.0203783	0003	17/03/2024	361363/2024
DORIVAL HORTINHA PIRES	003.065.041.000	IPU	101.24.0034912	0003	17/03/2024	348531/2024
DORIVAL LIMAS JUNIOR	001.123.030.000	IPU	101.24.0015776	0003	12/03/2024	346866/2024
DORIVAL LIMAS JUNIOR - ME	255.409	TFFP/FX	406.24.0541761	0001	27/03/2024	396447/2024
DORIVAL MILANI - ESPOLIO	032.030.026.000	IPU	101.24.0201770	0003	20/03/2024	361037/2024
DORIVAL PADOVAM	183.723	TFFP/FX	406.24.0520045	0001	27/03/2024	384997/2024
DORIVAL PIRES TEIXEIRA	OPB9A30	M.TRANS	709.24.2586622	0001	15/03/2024	422143/2024
DORIVAL PRIMILLA	533.333.027.000	CIP	105.24.0274459	0003	29/03/2024	372727/2024
DORIVAL QUINTINO LOPES	002.081.046.008	IPU	101.24.0025665	0003	12/03/2024	347551/2024
DORIVAL WAGNER FIUZA	149.276	TFFP/FX	406.24.0512702	0001	27/03/2024	380882/2024
DORIVALDO BARBOSA DE SOUZA TRANSP. LTDA - ME	166.185	TFFP/FX	406.24.0515851	0001	27/03/2024	382645/2024
DORIVALDO BENEDITO DA SILVA - ME	178.414	TFFP/FX	406.24.0518669	0001	27/03/2024	384188/2024
DORIVALDO FERREIRA DOS SANTOS	009.092.018.000	IPU	101.24.0086391	0003	15/03/2024	351945/2024
DORIVALDO TAVARES DA SILVA	031.137.022.000	IPU	101.24.0199802	0003	17/03/2024	360837/2024
DORIVALDO TORQUATO DE RESENDE	215.584	TFFP/FX	406.24.0528855	0001	27/03/2024	389876/2024
DORKA DE BARROS MATIAS - ESPOLIO	031.066.001.000	IPU	101.24.0196952	0003	17/03/2024	360557/2024
DOROTA MODAS E ACESSORIOS LTDA	264.771	TFFP/FX	406.24.0545219	0001	27/03/2024	398011/2024
DOROTEIA GERALDA NETO MINIMERCADO ME	178.528	TFFP/FX	406.24.0518703	0001	27/03/2024	384209/2024
DOROTEIA GERALDA NETO MINIMERCADO ME	178.528	TFSANIT	407.24.0259102	0002	27/03/2024	4092202/2024
DOROTI BARANIUK	FLY5H48	M.TRANS	709.24.2566094	0001	06/03/2024	415049/2024
DOROTI SANTOS GREJO	005.009.040.000	IPU	101.24.0049819	0003	12/03/2024	349630/2024
DOROTI SANTOS GREJO	BDZ3E15	M.TRANS	709.24.2569506	0001	06/03/2024	416469/2024
DOROTI VERGEL DOS SANTOS ARAES ME	117.280	TFFP/FX	406.24.0507996	0001	27/03/2024	378424/2024
DORVAL CRISOSTOMO DA COSTA - ME	215.416	TFFP/FX	406.24.0528798	0001	27/03/2024	389844/2024
DORVALINO CANDIDO		P.PUBL	707.24.0276098	0003	29/03/2024	413762/2024
DORVALINO CASTELHANO	011.030.012.000	IPU	101.24.0095247	0003	12/03/2024	352334/2024
DORVINA MOREIRA DE CASTRO - ESPOLIO	018.073.007.000	IPU	101.24.0134967	0003	17/03/2024	355167/2024
DORVINO RAMPINELLI	003.034.052.000	IPU	101.24.0028250	0003	17/03/2024	347697/2024
DOS ANJOS ATELIE LTDA	337.587	TFFP/FX	406.24.0572116	0001	27/03/2024	408459/2024
DOS ANJOS ATELIE LTDA	337.587	TFFP/FX	406.23.3193838	0004	18/03/2024	375373/2024
DOS SANTOS - APOIO ADMINISTRATIVO LTDA	262.763	TFFP/FX	406.24.0544464	0001	27/03/2024	397695/2024
DOST SOLUCOES EM ENGENHARIA LTDA	291.587	TFFP/FX	406.24.0555861	0001	27/03/2024	402605/2024
DOTO BIJUTERIAS E ACESSORIOS EIRELI - ME	259.363	TFFP/FX	406.24.0543218	0001	27/03/2024	397142/2024
DOTTO TECNOLOGIA APLICADA LTDA	301.988	TFFP/FX	406.24.0560358	0001	27/03/2024	404500/2024
DOTTORE SERVICOS EMPRESARIAIS LTDA	315.937	TFFP/FX	406.24.0566282	0001	27/03/2024	406695/2024
DOUBLE QA TECNOLOGIA DA INFORMACAO LTDA	320.514	TFFP/FX	406.24.0567378	0001	27/03/2024	407071/2024
DOUGLAS ALEXANDRE RABELO DE FARIA	249.685	TFFP/FX	406.24.0539652	0001	27/03/2024	395484/2024
DOUGLAS ALVES PINHEIRO	242.700	TFFP/FX	406.24.0537272	0001	27/03/2024	394338/2024
DOUGLAS ALVES SARMENTO	256.850	TFFP/FX	406.24.0542286	0001	27/03/2024	396681/2024
DOUGLAS ALVES TEIXEIRA	GCC1J41	M.TRANS	709.24.2583276	0001	11/03/2024	420529/2024
DOUGLAS AP. MATTOS DE OLIVEIRA TRANSPORTES - ME	207.668	TFFP/FX	406.24.0526711	0001	27/03/2024	388721/2024
DOUGLAS APARECIDO DA SILVA	532.318.035.000	IPU	101.24.0247042	0003	12/03/2024	366969/2024
DOUGLAS BANDEIRA SCHER DA SILVA	001.062.065.041	IPU	101.24.0010081	0003	12/03/2024	346535/2024
DOUGLAS BATISTA	FEK3195	M.TRANS	709.24.2587259	0001	15/03/2024	422461/2024
DOUGLAS BORELLI	142.679	TFFP/FX	406.24.0511626	0001	27/03/2024	380286/2024
DOUGLAS BORELLI	004.109.133.004	IPU	101.24.0048631	0003	15/03/2024	349582/2024
DOUGLAS BORELLI - ME	236.624	TFFP/FX	406.24.0535199	0001	27/03/2024	393313/2024
DOUGLAS BROGIATO LOPES	G1Q4888	M.TRANS	709.24.2593750	0001	15/03/2024	425481/2024
DOUGLAS BROGIATO LOPES	G1Q4888	M.TRANS	709.24.2616192	0001	28/03/2024	433364/2024
DOUGLAS BUENO FERREIRA	033.124.052.001	IPU	101.24.0211720	0003	16/03/2024	362195/2024
DOUGLAS BUENO GABRIEL	DSF4063	M.TRANS	709.24.2590387	0001	15/03/2024	423759/2024
DOUGLAS CALEFI MARQUES - ME	235.517	TFFP/FX	406.24.0534845	0001	27/03/2024	393119/2024
DOUGLAS CARDOSO DA SILVA	030.086.106.000	CIP	105.24.0271790	0003	29/03/2024	371688/2024
DOUGLAS CARDOSO DA SILVA	030.086.106.000	IPU	101.24.0191357	0003	16/03/2024	360052/2024
DOUGLAS CAUE SANTANA DE MATOS	EIH8664	M.TRANS	709.24.2591597	0001	15/03/2024	424380/2024
DOUGLAS CEZARE	030.102.018.000	IPU	101.24.0192203	0003	16/03/2024	360123/2024
DOUGLAS COELHO	511.001.041.024	IPU	101.24.0218361	0003	15/03/2024	363088/2024
DOUGLAS COPEINSKI REPR. COMER. CONSUL. LOGISTICA	336.419	TFFP/FX	406.24.0571675	0001	27/03/2024	408324/2024
DOUGLAS COSTA DE LIMA	534.108.112.000	IPU	101.24.0255442	0003	16/03/2024	368256/2024
DOUGLAS DA SILVA ANDRADE	025.056.017.121	IPU	101.24.0167395	0003	17/03/2024	358039/2024
DOUGLAS DA SILVA RODRIGUES	020.096.001.378	IPU	101.24.0146050	0003	15/03/2024	356147/2024
DOUGLAS DA SILVA RODRIGUES	020.096.001.154	IPU	101.24.0145826	0003	15/03/2024	356113/2024
DOUGLAS DA SILVA SANT'ANNA	193.525	TFFP/FX	406.24.0522774	0001	27/03/2024	386574/2024
DOUGLAS DA SILVEIRA PEREIRA - EPP	174.942	TFFP/FX	406.24.0517806	0001	27/03/2024	383712/2024
DOUGLAS DA SILVEIRA PEREIRA EPP	DIN0689	M.TRANS	709.24.2603414	0001	22/03/2024	429967/2024
DOUGLAS DASSIE CRODA	OXL1B59	M.TRANS	709.24.2599291	0001	20/03/2024	428137/2024
DOUGLAS DE ALMEIDA DONDERI	EXB1F53	M.TRANS	709.24.2601204	0001	20/03/2024	429090/2024
DOUGLAS DE ARAUJO GOMES	FMB1G67	M.TRANS	709.24.2607612	0001	22/03/2024	432065/2024
DOUGLAS DE BARROS LIMA	002.073.026.515	IPU	101.24.0023401	0003	12/03/2024	347404/2024
DOUGLAS DE CASSIO ANDRADE MACIEL	031.143.108.000	IPU	101.24.0200149	0003	17/03/2024	360892/2024
DOUGLAS DE CASSIO ANDRADE MACIEL	521.005.015.000	IPU	101.24.0225938	0003	12/03/2024	364272/2024
DOUGLAS DE CASSIO ANDRADE MACIEL		ISS CC	705.23.2805702	0009	07/03/2024	412668/2024
DOUGLAS DE HOLANDA DOS SANTOS	018.037.127.000	IPU	101.24.0132579	0003	17/03/2024	354894/2024
DOUGLAS DE MELO BEZERRA	FVD2A33	M.TRANS	709.24.2574345	0001	06/03/2024	418855/2024
DOUGLAS DE PAULO PEREIRA	276.193	TFFP/FX	406.24.0549429	0001	27/03/2024	399903/2024
DOUGLAS DE SOUSA FERREIRA	228.734	TFFP/FX	406.24.0532741	0001	27/03/2024	392022/2024
DOUGLAS DE SOUZA	024.022.034.000	IPU	101.24.0162593	0003	15/03/2024	357667/2024
DOUGLAS DEMARI AGUIAR	DSS8177	M.TRANS	709.24.2600796	0001	20/03/2024	428869/2024



DOUGLAS DIAS DE OLIVEIRA	FZJ9579	M.TRANS	709.24.2569250	0001	06/03/2024	416356/2024
DOUGLAS DIONISIO DOS SANTOS	GBM1H47	M.TRANS	709.24.2592951	0001	15/03/2024	425065/2024
DOUGLAS DIONISIO DOS SANTOS	FGX0E47	M.TRANS	709.24.2589935	0001	15/03/2024	423528/2024
DOUGLAS DOS SANTOS	DQV1459	M.TRANS	709.24.2605935	0001	22/03/2024	431122/2024
DOUGLAS DOS SANTOS ALVES	BPQ3210	M.TRANS	709.24.2573122	0001	06/03/2024	418180/2024
DOUGLAS DOS SANTOS SALCAO	268.661	TFFP/FX	406.24.0546640	0001	27/03/2024	398637/2024
DOUGLAS DOS SANTOS SAMPAIO	025.117.052.311	IPU	101.24.0172010	0003	17/03/2024	358350/2024
DOUGLAS DUARTE LOPES	024.004.307.001	IPU	101.24.0158055	0003	15/03/2024	357169/2024
DOUGLAS ESTEVAM DOS SANTOS	245.338	TFFP/FX	406.24.0538125	0001	27/03/2024	394772/2024
DOUGLAS EUZEBIO HERNANDEZ	006.087.021.000	IPU	101.24.0066763	0001	12/01/2024	350901/2024
DOUGLAS EUZEBIO HERNANDEZ	006.087.021.000	IPU	101.24.0066763	0002	12/02/2024	350902/2024
DOUGLAS EUZEBIO HERNANDEZ	006.087.021.000	IPU	101.24.0066763	0003	12/03/2024	350903/2024
DOUGLAS EVERTON DA ROCHA CONSTRUCAO CIVIL - ME	232.021	TFFP/FX	406.24.0533683	0001	27/03/2024	392501/2024
DOUGLAS F CARDOSO PEREIRA	EVU1H84	M.TRANS	709.24.2570838	0001	06/03/2024	417038/2024
DOUGLAS FABIANO DE LIMA CAMARGO	DWM6746	M.TRANS	709.24.2590215	0001	15/03/2024	423667/2024
DOUGLAS FABIO SCARPARO	CLU8363	M.TRANS	709.24.2616138	0001	28/03/2024	433336/2024
DOUGLAS FALSARELLA	FHM5B20	M.TRANS	709.24.2605344	0001	22/03/2024	430799/2024
DOUGLAS FELIPE AZEVEDO DOS REIS	GDW5C42	M.TRANS	709.24.2567439	0001	06/03/2024	415565/2024
DOUGLAS FELIPE AZEVEDO DOS REIS	GDW5C42	M.TRANS	709.24.2603639	0001	22/03/2024	430079/2024
DOUGLAS FERNANDES DE SOUZA COMERCIO	278.065	TFFP/FX	406.24.0550117	0001	27/03/2024	400205/2024
DOUGLAS FERNANDES RODRIGUES MORENO	002.073.020.078	IPU	101.24.0022457	0003	12/03/2024	347326/2024
DOUGLAS FERREIRA SOARES	181.558	TFFP/FX	406.24.0519438	0001	27/03/2024	384645/2024
DOUGLAS FLORENCA FARIA - ME	250.379	TFFP/FX	406.24.0539920	0001	27/03/2024	395609/2024
DOUGLAS FRANCA BASTOS - DIVISORIAS - ME	239.758	TFFP/FX	406.24.0536239	0001	27/03/2024	393830/2024
DOUGLAS FRANCISCO DE ARAUJO	320.484	TFFP/FX	406.24.0567357	0001	27/03/2024	407065/2024
DOUGLAS FRANCISCO DE ARAUJO	254.373	TFFP/FX	406.24.0541341	0001	27/03/2024	396262/2024
DOUGLAS FRANCISCO TORATTI POLIDORIO	018.098.047.023	IPU	101.24.0135848	0003	17/03/2024	355230/2024
DOUGLAS GENDAROGLO ANTUNES	019.057.039.000	IPU	101.24.0139835	0003	16/03/2024	355540/2024
DOUGLAS GENDAROGLO ANTUNES	620.200.024.000	IPU	101.24.0260394	0003	12/03/2024	369080/2024
DOUGLAS GERMANO DA SILVA	185.531	TFFP/FX	406.24.0520512	0001	27/03/2024	385266/2024
DOUGLAS GIMENEZ DO NASCIMENTO	CNY3669	M.TRANS	709.24.2581610	0001	11/03/2024	419677/2024
DOUGLAS GONCALVES DA SILVA	029.054.027.000	IPU	101.24.0184771	0003	12/03/2024	359462/2024
DOUGLAS GUALDA	031.119.019.092	IPU	101.24.0198859	0003	17/03/2024	360749/2024
DOUGLAS HENRIQUE DE OLIVEIRA ZAKYNTHINOS	CDV7D74	M.TRANS	709.24.2605769	0001	22/03/2024	431036/2024
DOUGLAS HENRIQUE DEFACIO	003.121.008.136	IPU	101.24.0037721	0003	17/03/2024	348787/2024
DOUGLAS HENRIQUE PEREIRA ALEIXO	EVQ2B26	M.TRANS	709.24.2603595	0001	22/03/2024	430055/2024
DOUGLAS JEREMIAS DE PAULA	ARB8D17	M.TRANS	709.24.2593658	0001	15/03/2024	425432/2024
DOUGLAS JESUS DA SILVA JUNIOR	006.018.095.031	IPU	101.24.0059200	0003	12/03/2024	350391/2024
DOUGLAS JOSE DOS SANTOS	015.056.041.000	IPU	101.24.0118433	0003	12/03/2024	353781/2024
DOUGLAS JOSE JANUARIO	005.058.011.269	IPU	101.24.0053706	0003	12/03/2024	349972/2024
DOUGLAS JULIANO DA SILVA	ERU8295	M.TRANS	709.24.2581618	0001	11/03/2024	419680/2024
DOUGLAS JULIANO DA SILVA	ERU8295	M.TRANS	709.24.2608967	0001	22/03/2024	432821/2024
DOUGLAS JUSTI	EQX7455	M.TRANS	709.24.2580980	0001	11/03/2024	419322/2024
DOUGLAS KOSBAIU - ESPOLIO	006.034.091.026	IPU	101.24.0062113	0003	12/03/2024	350540/2024
DOUGLAS LIMA DOS SANTOS	024.019.167.264	IPU	101.24.0162026	0003	15/03/2024	357619/2024
DOUGLAS LORCA	001.009.046.009	IPU	101.24.0000644	0003	12/03/2024	346069/2024
DOUGLAS LUIS MARTINES	621.201.002.000	IPUTUCE	103.24.0261484	0003	17/03/2024	370345/2024
DOUGLAS LUIZ DE FREITAS VALLE	033.053.109.000	IPU	101.24.0207878	0003	16/03/2024	361829/2024
DOUGLAS MACEDO DA SILVA	033.124.067.055	IPU	101.24.0211998	0003	16/03/2024	362231/2024
DOUGLAS MACEDO DA SILVA	024.019.131.237	IPU	101.24.0160814	0003	15/03/2024	357470/2024
DOUGLAS MACIEL	026.002.074.291	IPU	101.24.0172623	0003	12/03/2024	358403/2024
DOUGLAS MACIEL ARRUDA	255.713	TFFP/FX	406.24.0541863	0001	27/03/2024	396489/2024
DOUGLAS MACIEL ARRUDA	261.006	TFFP/FX	406.24.0543821	0001	27/03/2024	397398/2024
DOUGLAS MAGNUSSON	149.504	TFFP/FX	406.24.0512744	0001	27/03/2024	380903/2024
DOUGLAS MARCEL DE SOUZA PRIMO	DWU6I36	M.TRANS	709.24.2603452	0001	22/03/2024	429983/2024
DOUGLAS MARIANO	031.001.094.065	IPU	101.24.0194090	0003	17/03/2024	360272/2024
DOUGLAS MARIANO	095.982	TFFP/FX	406.24.0505312	0001	27/03/2024	377160/2024
DOUGLAS MARINHO RODRIGUES	AOQ4922	M.TRANS	709.24.2600217	0001	20/03/2024	428545/2024
DOUGLAS MARINHO RODRIGUES	AOQ4922	M.TRANS	709.24.2605686	0001	22/03/2024	430985/2024
DOUGLAS MARINI ALBELO	025.117.052.252	IPU	101.24.0171951	0003	17/03/2024	358342/2024
DOUGLAS MENDES NETO	201.783	TFFP/FX	406.24.0525152	0001	27/03/2024	387936/2024
DOUGLAS MIRANDA LEMOS	132.246	TFFP/FX	406.24.0510127	0001	27/03/2024	379463/2024
DOUGLAS MIRANDA LEMOS	FJE9A63	M.TRANS	709.24.2584975	0001	15/03/2024	421337/2024
DOUGLAS NADAL ARROJO	016.015.104.093	IPU	101.24.0121592	0003	12/03/2024	354050/2024
DOUGLAS NERY DONASSAN	212.851	TFFP/FX	406.24.0528164	0001	27/03/2024	389503/2024
DOUGLAS NUNES DA SILVA	253.515	TFFP/FX	406.24.0541036	0001	27/03/2024	396121/2024
DOUGLAS NUNES ROCHA	241.118	TFFP/FX	406.24.0536720	0001	27/03/2024	394073/2024
DOUGLAS OLIVERIA FERREIRA	DVI6J87	M.TRANS	709.24.2590847	0001	15/03/2024	423995/2024
DOUGLAS OLIVERIA FERREIRA	DVI6J87	M.TRANS	709.24.2590848	0001	15/03/2024	423996/2024
DOUGLAS ORMEDILLA	IOW3012	M.TRANS	709.24.2574289	0001	06/03/2024	418820/2024
DOUGLAS PAES ARANAO		PP/FUNE	702.23.4009710	0009	03/03/2024	411154/2024
DOUGLAS PEDRO DA SILVA	HNL8393	M.TRANS	709.24.2605907	0001	22/03/2024	431110/2024
DOUGLAS PEREIRA DOS REIS	CRH9581	M.TRANS	709.24.2593711	0001	15/03/2024	425461/2024
DOUGLAS PROMOCOES E MERCHANDISING S/C LTDA-ME	074.538	TFFP/FX	406.24.0503390	0001	27/03/2024	376309/2024
DOUGLAS QUINTELA DA SILVA	278.953	TFFP/FX	406.24.0550417	0001	27/03/2024	400339/2024
DOUGLAS RESENDE DA COSTA	DIU3I61	M.TRANS	709.24.2567736	0001	06/03/2024	415680/2024
DOUGLAS RICHARD ELOY	EIA0C94	M.TRANS	709.24.2602107	0001	20/03/2024	429617/2024
DOUGLAS RODRIGO PEREIRA PSICOLOGIA - ME	244.378	TFFP/FX	406.24.0537831	0001	27/03/2024	394611/2024
DOUGLAS RODRIGUES ASEVEDO	020.107.055.064	IPU	101.24.0146164	0003	15/03/2024	356162/2024
DOUGLAS RODRIGUES DE OLIVEIRA	290.350	TFFP/FX	406.24.0555315	0001	27/03/2024	402371/2024
DOUGLAS RODRIGUES DE OLIVEIRA		ISS CC	705.23.2803873	0009	07/03/2024	412085/2024
DOUGLAS RODRIGUES FEITOSA	210.099	TFFP/FX	406.24.0527340	0001	27/03/2024	389064/2024
DOUGLAS ROGERIO LOPES	DRM4581	M.TRANS	709.24.2599972	0001	20/03/2024	428421/2024
DOUGLAS ROMERO	007.086.048.001	IPU	101.24.0076626	0003	12/03/2024	351427/2024
DOUGLAS RONALD DOS SANTOS	006.064.022.071	IPU	101.24.0065739	0003	12/03/2024	350796/2024
DOUGLAS RUSCIOLELLI DE VUONO LTDA	311.525	TFFP/FX	406.24.0564348	0001	27/03/2024	405988/2024
DOUGLAS SALES RAGASSI	010.038.103.102	IPU	101.24.0091937	0003	15/03/2024	352157/2024
DOUGLAS SANTANA	180.167	TFFP/FX	406.24.0519101	0001	27/03/2024	384451/2024
DOUGLAS SANTANA SOUZA	EZM9862	M.TRANS	709.24.2597000	0001	20/03/2024	427002/2024
DOUGLAS SCALISSE	163.110	TFFP/FX	406.24.0515238	0001	27/03/2024	382293/2024
DOUGLAS SCHIAVENIN	025.117.019.153	IPU	101.24.0171649	0003	17/03/2024	358306/2024
DOUGLAS SCHIMIDT DA SILVA	PVE1083	M.TRANS	709.24.2566156	0001	06/03/2024	415070/2024
DOUGLAS SILVA DA COSTA	510.106.032.049	IPU	101.24.0214826	0003	12/03/2024	362649/2024
DOUGLAS SILVA Nogueira	002.073.027.207	IPU	101.24.0023874	0003	12/03/2024	347427/2024
DOUGLAS SILVA PONTES	182.333	TFFP/FX	406.24.0519653	0001	27/03/2024	384765/2024
DOUGLAS SIMOES DE ABREU	FIT1336	M.TRANS	709.24.2588189	0001	15/03/2024	422817/2024
DOUGLAS SIQUEIRA BOARI	006.120.014.070	IPU	101.24.0068196	0003	12/03/2024	351027/2024
DOUGLAS SOARES DOS REIS	027.057.041.000	IPU	101.24.0178061	0003	12/03/2024	358884/2024
DOUGLAS SOARES DOS REIS COMERCIAL LTDA	302.034	TFFP/FX	406.24.0560377	0001	27/03/2024	404508/2024
DOUGLAS SOARES RAMOS - EPP	152.525	TFFP/FX	406.24.0513298	0001	27/03/2024	381200/2024
DOUGLAS SOUSA DO NASCIMENTO	CTM6C89	M.TRANS	709.24.2598645	0001	20/03/2024	427827/2024
DOUGLAS SOUZA MARTINS	FHB2094	M.TRANS	709.24.2565536	0001	06/03/2024	414787/2024
DOUGLAS TADEU CAPELLI	222.857	TFFP/FX	406.24.0531126	0001	27/03/2024	391176/2024
DOUGLAS TAKASHI OOSAWA	255.678	TFFP/FX	406.24.0541848	0001	27/03/2024	396482/2024



DOUGLAS UNEIDA SANTOS	017.019.022.000	GAM	802.23.4064930	0001	25/03/2024	434066/2024
DOUGLAS VALDEVINO DE PAULA LOPES	001.066.099.032	IPTU	101.24.0011318	0003	12/03/2024	346614/2024
DOUGLAS VALDEVINO DE PAULA LOPES - ME	250.568	TFFP/FX	406.24.0539982	0001	27/03/2024	395641/2024
DOUGLAS VAZ DE ASSIS	GDN6F40	M.TRANS	709.24.2564416	0001	06/03/2024	414289/2024
DOUGLAS VICENTE RUSSO	150.563	TFFP/FX	406.24.0512947	0001	27/03/2024	381012/2024
DOUGLAS VOIGT DOS SANTOS	024.020.126.063	IPTU	101.24.0162295	0003	15/03/2024	357645/2024
DOUGLAS XAVIER DA ROCHA	DZ54B71	M.TRANS	709.24.2572629	0001	06/03/2024	417940/2024
DOUGLAS ZAKEVICIUS SILVA	021.007.087.363	IPTU	101.24.0148370	0003	16/03/2024	356408/2024
DOURADA BRASIL REPRESENTACOES EIRELI	160.221	TFFP/FX	406.24.0514698	0001	27/03/2024	381978/2024
DOURADOS EMPREENDIMENTOS IMOBILIARIOS LTDA	021.023.074.001	IPTU	101.24.0149781	0003	16/03/2024	356509/2024
DOURIVAL FERREIRA DE SOUZA	199.533	TFFP/FX	406.24.0524530	0001	27/03/2024	387617/2024
DOURIVAL MARCELO CANDIDO CARNEIRO - ME	011.662	TFFP/FX	406.24.0500356	0001	27/03/2024	375559/2024
DOURIVAN NASCIMENTO DE MELO SANTOS	533.117.027.000	IPTU	101.24.0250123	0003	16/03/2024	367541/2024
DOVANIL MATERIAIS PARA CONSTRUCAO LTDA ME	093.288	TFFP/FX	406.24.0504999	0001	27/03/2024	376998/2024
DOVENTREAPARTO LTDA	317.650	TFFP/FX	406.24.0566762	0001	27/03/2024	406861/2024
DOVENTREAPARTO LTDA	317.650	ISS	292.24.4323567	0001	15/01/2024	374453/2024
DOVER PATRIMONIAL LTDA	019.048.061.000	IPTU	101.24.0139471	0003	16/03/2024	355502/2024
DOVILIO BOIN - ESPOLIO	001.018.035.000	IPTU	101.24.0001978	0003	12/03/2024	346123/2024
DOWBI PROJET E COMER DE DISPOSIT INDUST LTDA-EPP	116.412	TFFP/FX	406.24.0507869	0001	27/03/2024	378365/2024
DOWTECH BUSINESS SOLUTION S/S LTDA	138.963	TFFP/FX	406.24.0511091	0001	27/03/2024	379966/2024
DP ACABAMENTOS GRAFICOS LTDA	314.538	TFFP/FX	406.24.0565661	0001	27/03/2024	406477/2024
DP&G DISTRIBUIDORA DE AUTO PECAS LTDA	195.701	TFFP/FX	406.24.0523442	0001	27/03/2024	386969/2024
D-PACK REPRESENTACOES COMERCIAIS LTDA-ME	195.865	TFFP/FX	406.24.0523489	0001	27/03/2024	387000/2024
DPC ASSESSORIA EMPRESARIAL S/C LTDA	087.760	ISS	292.24.4323199	0001	15/01/2024	374120/2024
DPC ASSESSORIA EMPRESARIAL S/C LTDA	087.760	TFFP/FX	406.24.0504454	0001	27/03/2024	376722/2024
DPL ASSESSORIA EMPRESARIAL E CONTABIL LTDA ME	251.535	ISS	292.24.4322976	0001	15/01/2024	374053/2024
DPL ASSESSORIA EMPRESARIAL E CONTABIL LTDA ME	251.535	TFFP/FX	406.24.0540318	0001	27/03/2024	395809/2024
DPM CONTABIL SOCIEDADE UNIPESSOAL LTDA	290.020	TFFP/FX	406.24.0555170	0001	27/03/2024	402319/2024
DPO SERVICOS DE APOIO LTDA-ME	192.008	TFFP/FX	406.24.0522357	0001	27/03/2024	386315/2024
DPP DISTRIBUIDORA LTDA.	286.128	TFFP/FX	406.24.0553387	0001	27/03/2024	401574/2024
DPR REPRESENTACOES COMERCIAIS LTDA	287.296	TFFP/FX	406.24.0553949	0001	27/03/2024	401845/2024
DPROLIMP COMERCIO DE EPI'S LTDA - ME	235.141	TFFP/FX	406.24.0534719	0001	27/03/2024	393047/2024
D'PROMO REPRESENTACAO COMERCIAL LTDA	169.964	TFFP/FX	406.24.0516644	0001	27/03/2024	383071/2024
DPS - ENSINO E QUALIFICACAO LTDA	258.022	TFFP/FX	406.24.0542724	0001	27/03/2024	396897/2024
DPS CORTES A LASER EIRELI	247.328	TFFP/FX	406.24.0538831	0001	27/03/2024	395098/2024
DPTECHNO PROCESSAMENTO DE DADOS LTDA	149.669	TFFP/FX	406.24.0512785	0001	27/03/2024	380926/2024
DQE SOCIEDADE DE DESENV DA QUALID EMPRES LTDA ME	195.707	TFFP/FX	406.24.0523444	0001	27/03/2024	386971/2024
DQUERY CONSULTORIA EM INFORMATICA S/C LTDA	115.804	TFFP/FX	406.24.0507797	0001	27/03/2024	378334/2024
DR ALISON LEAO LTDA	FOQ0D84	M.TRANS	709.24.2583602	0001	11/03/2024	420714/2024
DR CONSULTA CENTRO MEDICO LTDA	254.613	ISS	292.24.4323185	0001	15/12/2023	374108/2024
DR CONSULTA CENTRO MEDICO LTDA	254.613	ISS	292.24.4323427	0001	15/01/2024	374332/2024
DR DESIGN DE MOVEIS EIRELI ME	MSB9906	M.TRANS	709.24.2582900	0001	11/03/2024	420331/2024
DR INVEST NEGOCIOS LTDA	295.418	ISSQNSN	430.24.3174203	0001	20/04/2023	410699/2024
DR INVEST NEGOCIOS LTDA	295.418	TFFP/FX	406.24.0557569	0001	27/03/2024	403331/2024
DR LOJAWEB LTDA	306.822	TFFP/FX	406.24.0562349	0001	27/03/2024	405278/2024
DR SERVICOS E COMERCIO LTDA ME	239.580	TFFP/FX	406.24.0536186	0001	27/03/2024	393800/2024
DR SERVICOS E COMERCIO LTDA ME	239.580	ISS	292.24.4426345	0001	15/03/2024	375095/2024
DR VEICULOS LTDA	RNH9B59	M.TRANS	709.24.2616604	0001	28/03/2024	433602/2024
DR. ACARO SERV. DE LIMPEZA RESID. E COM. LTDA	338.944	TFFP/FX	406.24.0572479	0001	27/03/2024	408568/2024
DR. CARLOS ALBERTO BEZERRA CLINI UROLOG SS LTDA	162.157	TFFP/FX	406.24.0515064	0001	27/03/2024	382193/2024
DR. CASTRO CLINICA INFANTIL LTDA	036.653	TFSANIT	407.24.0257418	0002	27/03/2024	408804/2024
DR. CASTRO CLINICA INFANTIL LTDA	036.653	TFFP/FX	406.24.0501300	0001	27/03/2024	375738/2024
DR. REDUCAO DE MEDIDAS ALTA TEC.EM ESTETICA LTDA	252.010	TFSANIT	407.24.0260378	0002	27/03/2024	409656/2024
DRA KEY CENTRO MEDICO ESTETICO VETERINARIO LTDA	281.452	TFFP/FX	406.24.0551366	0001	27/03/2024	400740/2024
DRA KEY CENTRO MEDICO ESTETICO VETERINARIO LTDA	281.452	TFSANIT	407.24.0261414	0002	27/03/2024	410090/2024
DRA MELINA GARCIA BENDEROTH EIRELI	262.032	TFFP/FX	406.24.0544209	0001	27/03/2024	397577/2024
DRA MELINA GARCIA BENDEROTH EIRELI	262.032	TFSANIT	407.24.0260833	0002	27/03/2024	409869/2024
DRA. RAPHAELA FISIOTERAPIA LTDA	291.574	TFFP/FX	406.24.0555857	0001	27/03/2024	402602/2024
DRA. ANDREA OLIVEIRA CLINICA MEDICA - EIRELI	236.772	TFFP/FX	406.24.0535245	0001	27/03/2024	393340/2024
DRA-1 EMPREENDIMENTOS SPE LTDA	300.438	TFFP/FX	406.24.0559678	0001	27/03/2024	404211/2024
DRACON APOIO ADMINISTRATIVO E CONTABIL LTDA	289.989	TFFP/FX	406.24.0555154	0001	27/03/2024	402314/2024
DRAGITCH TREINAMENTO E ASSESSORIA LTDA	179.204	TFFP/FX	406.24.0518875	0001	27/03/2024	384314/2024
DRAGOS CONSTRUTORA EIRELI	274.210	TFFP/FX	406.24.0548712	0001	27/03/2024	399588/2024
DRAGON ADMINISTR. E CORRETORA DE SEGUROS LTDA	232.590	TFFP/FX	406.24.0533874	0001	27/03/2024	392602/2024
DRAGON WORK PREST.DE SERV.DE INFORMATICA LTDA-ME	169.621	TFFP/FX	406.24.0516572	0001	27/03/2024	383032/2024
DRAITON MORAES DE LIMA	278.431	TFFP/FX	406.24.0550244	0001	27/03/2024	400266/2024
DRAKAR FACTORING FOMENTO MERCANTIL LTDA	151.483	TFFP/FX	406.24.0513086	0001	27/03/2024	381087/2024
DRAUSUS MACEDO - ME	172.572	TFFP/FX	406.24.0517207	0001	27/03/2024	383387/2024
DRAWTEC SOLUCOES DE SISTEMAS EM INCENDIO S/C LT.	125.340	TFFP/FX	406.24.0509091	0001	27/03/2024	378942/2024
DRC SERVICOS EMPRESARIAIS S/S LTDA	170.679	TFFP/FX	406.24.0516791	0001	27/03/2024	383159/2024
DRE DISTR.DE PROD.ELETRON.E DE INFORMAT.LTDA EPP	261.218	TFFP/FX	406.24.0543901	0001	27/03/2024	397441/2024
DREAM ANIME CLUB LTDA EPP	186.282	TFFP/FX	406.24.0520750	0001	27/03/2024	385393/2024
DREAM BEACH T C DE CONFECOES LTDA ME	FFF5G92	M.TRANS	709.24.2588405	0001	15/03/2024	422884/2024
DREAM BRICK EMPREENDIMENTOS IMOBILIARIOS LTDA	317.108	TFFP/FX	406.24.0566596	0001	27/03/2024	406805/2024
DREI LOG TRANSPORTES LTDA ME	195.861	TFFP/FX	406.24.0523486	0001	27/03/2024	386998/2024
DRELM SECURITY SEGURANCA PATRIMONIAL LTDA	186.345	TFFP/FX	406.24.0520769	0001	27/03/2024	385404/2024
DREO COMERCIO DE BEBIDAS E ALIMENTOS LTDA	309.326	TFFP/FX	406.24.0563378	0001	27/03/2024	405644/2024
DRG TRANSPORTE E LOGISTICA EIRELI - ME	220.780	TFFP/FX	406.24.0530484	0001	27/03/2024	390800/2024
DRICA ABC ENFEITES LTDA	111.112	TFFP/FX	406.24.0507245	0001	27/03/2024	378075/2024
DRIELLE GARCIA DA SILVA CUNHA	250.871	TFFP/FX	406.24.0540085	0001	27/03/2024	395686/2024
DRIELLI PILISSANI	DJD8E84	M.TRANS	709.24.2605200	0001	22/03/2024	430725/2024
DRIELY WIAZOWSKI	FLE5B79	M.TRANS	709.24.2597311	0001	20/03/2024	427161/2024
DRIKA & JOY COMERCIO DE COSMETICOS LTDA - EPP	212.608	TFFP/FX	406.24.0528089	0001	27/03/2024	389462/2024
DRIVE QUATRO BARBEARIA LTDA	315.942	TFFP/FX	406.24.0566286	0001	27/03/2024	406696/2024
DRIVEMAX LOCADORA DE VEICULOS LTDA	DTCT284	M.TRANS	709.24.2563405	0001	06/03/2024	413996/2024
DRK SERVTECH APOIO EMPRESARIAL LTDA	290.358	TFFP/FX	406.24.0555319	0001	27/03/2024	402372/2024
DRLL SERVICOS ADMINISTRATIVOS LTDA ME	215.447	TFFP/FX	406.24.0528809	0001	27/03/2024	389852/2024
DROGA EX LTDA	204.428	TFFP/FX	406.24.0525858	0001	27/03/2024	388289/2024
DROGA EX LTDA	204.428	TFSANIT	407.24.0259512	0002	27/03/2024	409337/2024
DROGA EX LTDA	259.415	TFSANIT	407.24.0260715	0002	27/03/2024	409811/2024
DROGA EX LTDA	197.594	TFFP/FX	406.24.0523967	0001	27/03/2024	387285/2024
DROGA EX LTDA	197.594	TFSANIT	407.24.0259407	0002	27/03/2024	409302/2024
DROGA EX LTDA	259.415	TFFP/FX	406.24.0543228	0001	27/03/2024	397146/2024
DROGA LUZON EIRELI	098.852	TFFP/FX	406.24.2574941	0001	19/03/2024	408712/2024
DROGARIA ADEFARMA LTDA	286.822	TFFP/FX	406.24.0553738	0001	27/03/2024	401747/2024
DROGARIA AGUA FUNDA LTDA - ME	240.257	TFSANIT	407.24.0260156	0002	27/03/2024	409575/2024
DROGARIA BETOFARMA LTDA	LMF4608	M.TRANS	709.24.2565321	0001	06/03/2024	414676/2024
DROGARIA CENTRAL DIADEMA LTDA EPP	DLY7030	M.TRANS	709.24.2566919	0001	06/03/2024	415367/2024
DROGARIA COSTA E SANTOS LTDA	330.983	TFFP/FX	406.24.0570132	0001	27/03/2024	407896/2024
DROGARIA DO MILAGRE LTDA-ME	259.345	TFSANIT	407.24.0260712	0002	27/03/2024	409810/2024
DROGARIA DO MILAGRE LTDA-ME	259.345	TFFP/FX	406.24.0543212	0001	27/03/2024	397140/2024
DROGARIA E PERFUMARIA SIMIONI LTDA	336.506	TFFP/FX	406.24.0571754	0001	27/03/2024	408352/2024
DROGARIA ECONOMED LTDA	074.184	TFFP/FX	406.24.0503368	0001	27/03/2024	376300/2024
DROGARIA FAV - TUPA LTDA	331.453	TFSANIT	407.24.0261885	0002	27/03/2024	410196/2024

DROGARIA FERREIRA FRANCA LTDA	285.960	TFSANIT	407.24.0261485	0002	27/03/2024	410105/2024
DROGARIA FERREIRA FRANCA LTDA	285.960	TFFP/FX	406.24.0553313	0001	27/03/2024	401538/2024
DROGARIA LOS ANGELES LTDA	306.814	TFFP/FX	406.24.0562345	0001	27/03/2024	405275/2024
DROGARIA LOS ANGELES LTDA	306.814	TFSANIT	407.24.0261723	0002	27/03/2024	410150/2024
DROGARIA MARCELO LTDA	OLP8582	M.TRANS	709.24.2584874	0001	15/03/2024	421292/2024
DROGARIA MAXIMED TABOAO LTDA	326.916	TFSANIT	407.24.0261868	0002	27/03/2024	410193/2024
DROGARIA MAXIMED TABOAO LTDA	326.916	TFFP/FX	406.24.0569024	0001	27/03/2024	407569/2024
DROGARIA MICEL COM.DE MEDIC.E PERFUMES LTDA ME	252.731	TFSANIT	407.24.0260412	0002	27/03/2024	409670/2024
DROGARIA MICEL COM.DE MEDIC.E PERFUMES LTDA ME	252.731	TFFP/FX	406.24.0540747	0001	27/03/2024	396001/2024
DROGARIA NERAMAR LTDA - ME	204.197	TFSANIT	407.24.0259505	0002	27/03/2024	409335/2024
DROGARIA NERAMAR LTDA - ME	204.197	TFFP/FX	406.24.0525784	0001	27/03/2024	388254/2024
DROGARIA NOVA DETROIT LTDA - ME	159.357	TFSANIT	407.24.0258810	0002	27/03/2024	409110/2024
DROGARIA NOVA DM LTDA	210.088	TFSANIT	407.24.0259605	0002	27/03/2024	409366/2024
DROGARIA NOVA DM LTDA	210.088	TFFP/FX	406.24.0527339	0001	27/03/2024	389063/2024
DROGARIA NOVA LUNA LTDA	306.912	TFFP/FX	406.24.0562385	0001	27/03/2024	405295/2024
DROGARIA NOVA LUNA LTDA	306.912	TFSANIT	407.24.0261725	0002	27/03/2024	410151/2024
DROGARIA NOVA SELECTA 2 LTDA	317.961	TFSANIT	407.24.0261821	0002	27/03/2024	410179/2024
DROGARIA NOVA SELECTA 2 LTDA	317.961	TFFP/FX	406.24.0566782	0001	27/03/2024	406867/2024
DROGARIA PAULIFARMA LTDA - ME	138.760	TFSANIT	407.24.0258559	0002	27/03/2024	409037/2024
DROGARIA PAULIFARMA LTDA - ME	138.760	TFFP/FX	406.24.0511054	0001	27/03/2024	379946/2024
DROGARIA PLUSFARMA LTDA	292.076	TFFP/FX	406.24.0556083	0001	27/03/2024	402701/2024
DROGARIA RAPIDA DE PAULICEIA LTDA	289.035	TFFP/FX	406.24.0554726	0001	27/03/2024	402146/2024
DROGARIA SAO JOAO - ARACA LTDA EPP	169.671	TFSANIT	407.24.0258967	0002	27/03/2024	409166/2024
DROGARIA SAO JOAO - ARACA LTDA EPP	169.671	TFFP/FX	406.24.0516581	0001	27/03/2024	383036/2024
DROGARIA SAO PAULO S.A	327.758	TFFP/FX	406.24.0569216	0001	27/03/2024	407616/2024
DROGARIA SAO PAULO S.A	327.758	TFSANIT	407.23.3257251	0003	29/03/2024	408741/2024
DROGARIA SAO PAULO S.A.	323.371	TFFP/FX	406.24.0568126	0001	27/03/2024	407284/2024
DROGARIA SAO PAULO S.A.	328.253	TFFP/FX	406.24.0569382	0001	27/03/2024	407672/2024
DROGARIA SAO PAULO S/A	086.521	TFFP/FX	406.24.0504340	0001	27/03/2024	376676/2024
DROGARIA SAO PAULO S/A	070.563	TFFP/FX	406.24.0503132	0001	27/03/2024	376228/2024
DROGARIA SAO PAULO S/A	086.521	TFSANIT	407.24.0257911	0002	27/03/2024	408892/2024
DROGARIA SAO PAULO S/A	188.643	TFFP/FX	406.24.0521407	0001	27/03/2024	385788/2024
DROGARIA SAO PAULO S/A	074.434	TFFP/FX	406.24.0503383	0001	27/03/2024	376305/2024
DROGARIA SAO PAULO S/A	022.195	TFFP/FX	406.24.0500718	0001	27/03/2024	375620/2024
DROGARIA SAO PAULO S/A	023.964	TFFP/FX	406.24.0500775	0001	27/03/2024	375631/2024
DROGARIA SAO PAULO S/A	025.984	TFFP/FX	406.24.0500845	0001	27/03/2024	375648/2024
DROGARIA SILMARC LTDA	032.130	TFSANIT	407.24.0257341	0002	27/03/2024	408791/2024
DROGARIA SILMARC LTDA	032.130	TFFP/FX	406.24.0501077	0001	27/03/2024	375695/2024
DROGARIA SILVA E CRUZ LTDA	320.985	TFFP/FX	406.24.0567499	0001	27/03/2024	407114/2024
DROGARIA SILVA E CRUZ LTDA	320.985	TFSANIT	407.23.3271816	0002	07/03/2024	408742/2024
DROGARIA SILVA E CRUZ LTDA	320.985	TFSANIT	407.24.0261838	0002	27/03/2024	410184/2024
DROGARIA W M OLIVEIRA LTDA.	286.501	TFSANIT	407.24.0261494	0002	27/03/2024	410108/2024
DROGARIA W M OLIVEIRA LTDA.	286.501	TFFP/FX	406.24.0553573	0001	27/03/2024	401667/2024
DROGASIL S/A	090.194	TFSANIT	407.24.0257951	0002	27/03/2024	408901/2024
DROLLAN STORE COM.DE COSMET.PERF.E SUPLEMEN.LTDA	302.297	TFFP/FX	406.24.0560506	0001	27/03/2024	404551/2024
DRUMATTOS INDUSTRIA E COMERCIO LTDA EPP	222.705	TFSANIT	407.24.0259868	0002	27/03/2024	409460/2024
DRUMATTOS INDUSTRIA E COMERCIO LTDA EPP	222.705	TFFP/FX	406.24.0531075	0001	27/03/2024	391144/2024
DRV BAR E BARBEARIA LTDA	317.069	TFSANIT	407.24.0261815	0002	27/03/2024	410174/2024
DRV BAR E BARBEARIA LTDA	317.069	TFFP/FX	406.24.0566571	0001	27/03/2024	406800/2024
DRY CLEAN BRA LAVANDERIAS LTDA - ME	246.338	TFFP/FX	406.24.0538478	0001	27/03/2024	394939/2024
DRY MERCADINHO HORTIFRUTI EIRELI	274.286	TFFP/FX	406.24.0548737	0001	27/03/2024	399597/2024
DS APOIO ADMINISTRATIVO EIRELI	295.261	TFFP/FX	406.24.0557487	0001	27/03/2024	403292/2024
DS ARTEFATOS DE METAIS LTDA	FVA1A25	M.TRANS	709.24.2604268	0001	22/03/2024	430360/2024
DS CAMINHOES FUNILARIA E PINTURA LTDA ME	183.809	TFFP/FX	406.24.0520066	0001	27/03/2024	385009/2024
DS DA SILVA IMPORTADORA DE BEBIDAS LTDA	281.199	TFFP/FX	406.24.0551284	0001	27/03/2024	400702/2024
DS DE LIMA NEGOCIOS DIGITAIS LTDA	292.403	TFFP/FX	406.24.0556235	0001	27/03/2024	402766/2024
DS SOLUCOES HIDRAULICAS E PPNEUMATICAS LTDA	294.982	TFFP/FX	406.24.0557371	0001	27/03/2024	403242/2024
DS TIMOTEO MARTINS EMPREENDIMOTOS DIGITAIS LTDA	288.285	TFFP/FX	406.24.0554394	0001	27/03/2024	402023/2024
DSA DOS SANTOS LTDA	313.128	TFFP/FX	406.24.0565063	0001	27/03/2024	406268/2024
DSF DOS SANTOS LANCAMENTOS DIGITAIS LTDA.	291.323	TFFP/FX	406.24.0555743	0001	27/03/2024	402551/2024
DSG GESTAO DE NEGOCIOS LTDA	188.288	TFFP/FX	406.24.0521305	0001	27/03/2024	385724/2024
DSJ INFORMATICA S/S LTDA	132.075	TFFP/FX	406.24.0510097	0001	27/03/2024	379449/2024
DSL SINALIZACAO EIRELI	299.429	TFFP/FX	406.24.0559273	0001	27/03/2024	404041/2024
DSM DE SOUZA NEGOCIOS DIGITAIS LTDA	293.974	TFFP/FX	406.24.0556936	0001	27/03/2024	403052/2024
DSS SERVICO DE APOIO ADMINISTRATIVO EIRELI	273.831	TFFP/FX	406.24.0548577	0001	27/03/2024	399526/2024
DSV SERVICOS EM TECNOLOGIA LTDA	296.647	TFFP/FX	406.24.0558129	0001	27/03/2024	403574/2024
DT28 HOLDING LTDA	286.348	TFFP/FX	406.24.0553494	0001	27/03/2024	401629/2024
DTAP NEGOCIOS EIRELI - ME	235.242	TFFP/FX	406.24.0534760	0001	27/03/2024	393073/2024
DTI SAO PAULO ZO SERV. E TECNOLOGIA DIGITAL LTDA	295.534	ISS	292.24.4420918	0001	15/03/2024	374874/2024
DTI SAO PAULO ZO SERV. E TECNOLOGIA DIGITAL LTDA	295.534	TFFP/FX	406.24.0557628	0001	27/03/2024	403355/2024
DTL REPRESENTACOES LTDA ME	181.314	TFFP/FX	406.24.0519372	0001	27/03/2024	384613/2024
DTM SERVICOS GERAIS LTDA	283.076	TFFP/FX	406.24.0552024	0001	27/03/2024	401000/2024
DTMS TRANSPORTES LTDA	292.876	TFFP/FX	406.24.0556450	0001	27/03/2024	402849/2024
DTN CONFECÇÕES DE ROUPAS LTDA	150.113	TFFP/FX	406.24.0512866	0001	27/03/2024	380969/2024
DTRUFFI GESTAO PATRIMONIAL LTDA	317.133	TFFP/FX	406.24.0566611	0001	27/03/2024	406811/2024
DU BELVEDERE COMERCIO DE ROUPAS LTDA	325.993	TFFP/FX	406.24.0568788	0001	27/03/2024	407496/2024
DU BRASIL LAR MATERIAIS E UTILIDADES LTDA	299.890	TFFP/FX	406.24.0559473	0001	27/03/2024	404131/2024
DU BRASIL LAR MATERIAIS E UTILIDADES LTDA	231.182	TFFP/FX	406.24.0533420	0001	27/03/2024	392361/2024
DU KALUS EMPREENDIMOTOS DIGITAIS LTDA	316.524	TFFP/FX	406.24.0566448	0001	27/03/2024	406756/2024
DU MENDONCA CRIACAO DIGITAL EIRELI	234.109	TFFP/FX	406.24.0534391	0001	27/03/2024	392869/2024
DUALFLORA REPRESENTACOES COMERCIAIS LTDA-ME	250.135	TFFP/FX	406.24.0539829	0001	27/03/2024	395566/2024
DUART CONSULTORIA E SERVICOS LTDA	339.957	TFFP/FX	406.24.0572843	0001	27/03/2024	408680/2024
DUART CONSULTORIA E SERVICOS LTDA	339.957	TFFP/FX	406.23.3271977	0002	07/03/2024	375475/2024
DUART7 CONSULTORIA E SERVICOS LTDA	326.908	TFFP/FX	406.24.0569018	0001	27/03/2024	407567/2024
DUARTE CARRONI PINTO	088.838	TFFP/FX	406.24.0504564	0001	27/03/2024	376780/2024
DUARTE E PITTA C DE V AUTOMOTORES LTDA	FLG1198	M.TRANS	709.24.2565451	0001	06/03/2024	414748/2024
DUARTE MARCELINO LOPES JUNIOR	280.412	ISS	292.24.4419370	0001	15/03/2024	374803/2024
DUARTE MARCELINO LOPES JUNIOR	280.412	TFFP/FX	406.24.0550998	0001	27/03/2024	400580/2024
DUARTE MOTORS LTDA	308.842	TFFP/FX	406.24.0563168	0001	27/03/2024	405574/2024
DUARTE RADUAN	001.022.016.002	IPTU	101.24.0004293	0003	12/03/2024	346230/2024
DUBALAO COMERCIO DE ROUPAS E ACESSORIOS EIRELI	265.832	TFFP/FX	406.24.0545594	0001	27/03/2024	398160/2024
DU-BEM SERVICOS ADMINISTRATIVOS LTDA - ME	181.037	TFFP/FX	406.24.0519303	0001	27/03/2024	384570/2024
DUCAM SOLUCOES LTDA	292.888	TFFP/FX	406.24.0556456	0001	27/03/2024	402851/2024
DUCE MUSSULINI BENITO DE LUCA	001.048.021.000	IPTU	101.24.0008785	0003	12/03/2024	346462/2024
DUCINEIDE ALCANTARA RUFINO	015.119.003.000	IPTU	101.24.0121041	0003	12/03/2024	354021/2024
DUCINETE MARIA LORENCO	032.073.062.092	IPTU	101.24.0203396	0003	17/03/2024	361257/2024
DUDU ENGATES PECAS E ACESSORIOS LTDA	252.457	TFFP/FX	406.24.0540651	0001	27/03/2024	395951/2024
DUET'S EVENT'S BAR E VIDEOKE ME	140.666	TFSANIT	407.24.0258581	0002	27/03/2024	409046/2024
DUET'S EVENT'S BAR E VIDEOKE ME	140.666	TFFP/FX	406.24.0511333	0001	27/03/2024	380129/2024
DUETTA TRANSPORTES LTDA ME	075.500	TFFP/FX	406.24.0503458	0001	27/03/2024	376330/2024
DUIT REPRESENTACOES E MAO DE OBRA ESPECIAL. LTDA	280.351	TFFP/FX	406.24.0550976	0001	27/03/2024	400569/2024
DUKIM PRODUCOES LTDA	306.625	TFFP/FX	406.24.0562260	0001	27/03/2024	405241/2024
DULCE BIGARAN DEMITROFF TRANSPORTE-ME	250.349	TFFP/FX	406.24.0539908	0001	27/03/2024	395603/2024
DULCE LEIDA PEREIRA	197.602	TFFP/FX	406.24.0523970	0001	27/03/2024	387286/2024

DULCE LEIDA PEREIRA	197.602	TFSANIT	407.24.0259408	0002	27/03/2024	409303/2024
DULCE MARIA DA SILVA	511.008.027.000	IPTU	101.24.0219263	0003	15/03/2024	363320/2024
DULCE MARIA DA SILVA SOUZA		ISS CC	705.23.2803896	0009	07/03/2024	412095/2024
DULCE MARIA MELO PEIXOTO	BAA7309	M.TRANS	709.24.2616298	0001	28/03/2024	433420/2024
DULCE RODRIGUES LOPES MARCON	ERK8295	M.TRANS	709.24.2589858	0001	15/03/2024	423490/2024
DULCE ROMANA CAMPANELLA ALVES - ME	214.645	TFFP/FX	406.24.0528553	0001	27/03/2024	389717/2024
DULCE SERRANO HERRERA - ESPOLIO	027.063.022.000	MULTA	704.24.2580657	0001	19/03/2024	411500/2024
DULCE SERRANO HERRERA - ESPOLIO	027.063.022.000	IPTU	101.24.0178243	0003	12/03/2024	358903/2024
DULCELAINE CABRAL DE FREITAS	151.437	TFFP/FX	406.24.0513080	0001	27/03/2024	381083/2024
DULCELENE ISABEL DA SILVA	510.304.004.070	IPTU	101.24.0217644	0003	12/03/2024	362999/2024
DULCELENIS DIAS DOS SANTOS	532.006.114.000	IPTU	101.24.0239920	0003	12/03/2024	365927/2024
DULCELINA BOTELHO ALVES	EML1F61	M.TRANS	709.24.2606671	0001	22/03/2024	431569/2024
DULCELINA DE LIMA ME	001.202	TFFP/FX	406.24.0500049	0001	27/03/2024	375496/2024
DULCELINA DE LIMA ME	001.202	P.PUBL	707.23.2649479	0012	13/03/2024	413689/2024
DULCELINA DE LIMA ME	001.202	P.PUBL	707.24.2574964	0001	19/03/2024	413977/2024
DULCILELIA FERREIRA DE NOVAIS	EDRS5G60	M.TRANS	709.24.2574723	0001	06/03/2024	419059/2024
DULCILENE DAS DORES RIBEIRO - ME	246.972	TFFP/FX	406.24.0538694	0001	27/03/2024	395042/2024
DULCINEA BIGARAN	177.844	TFFP/FX	406.24.0518530	0001	27/03/2024	384108/2024
DULCINEIA APARECIDA NOGUEIRA	119.152	TFFP/FX	406.24.0508236	0001	27/03/2024	378533/2024
DULCINEIA BRITO DOS SANTOS	004.050.320.036	IPTU	101.24.0044462	0003	15/03/2024	349290/2024
DULCINEIA CASSIA DE MORAES	532.010.079.000	CIP	105.24.0273636	0003	29/03/2024	372330/2024
DULCINEIA CASSIA DE MORAES	532.010.079.000	IPTU	101.24.0240154	0003	12/03/2024	365949/2024
DUME EMPREENDIMENTOS LTDA	019.006.081.047	IPTU	101.24.0136915	0003	16/03/2024	355290/2024
DUMEC AUTO MECANICA E FUNILARIA LTDA	036.066	ISS	292.24.4427322	0001	15/03/2024	375120/2024
DUNAMIS CONSULTORIA E INTERMED.COML.EIRELI-ME	258.444	TFFP/FX	406.24.0542873	0001	27/03/2024	396968/2024
DUNIC COMERCIO LTDA	293.278	TFFP/FX	406.24.0556629	0001	27/03/2024	402923/2024
DUOART SERVICOS EMPRESARIAIS LTDA	280.179	TFFP/FX	406.24.0550902	0001	27/03/2024	400546/2024
DUPPLICOR PAPELARIA E COPIADORA LTDA - ME	209.215	TFFP/FX	406.24.0527103	0001	27/03/2024	388913/2024
DUPLO M COMERCIO DE ROUPAS E UNIFORMES LTDA.	199.713	TFFP/FX	406.24.0524594	0001	27/03/2024	387647/2024
DUPLOA NEGOCIOS DIGITAIS - EIRELI	274.510	TFFP/FX	406.24.0548812	0001	27/03/2024	399627/2024
DUQUE E DUQUE SERVICOS DE DIGITACAO LTDA ME	ERL6186	M.TRANS	709.24.2604698	0001	22/03/2024	430504/2024
DUQUE E DUQUE SERVICOS DE DIGITACAO LTDA ME	ERL6186	M.TRANS	709.24.2600716	0001	20/03/2024	428829/2024
DUQUE E DUQUE SERVICOS DE DIGITACAO LTDA ME	ERL6186	M.TRANS	709.24.2567291	0001	06/03/2024	415493/2024
DUQUE E DUQUE SERVICOS DE DIGITACAO LTDA ME	ERL6186	M.TRANS	709.24.2604704	0001	22/03/2024	430507/2024
DUQUE E DUQUE SERVICOS DE DIGITACAO LTDA ME	ERL6186	M.TRANS	709.24.2588484	0001	15/03/2024	422911/2024
DUQUE E DUQUE SERVICOS DE DIGITACAO LTDA ME	ERL6186	M.TRANS	709.24.2583373	0001	11/03/2024	420584/2024
DUQUE E DUQUE SERVICOS DE DIGITACAO LTDA ME	ERL6186	M.TRANS	709.24.2604693	0001	22/03/2024	430499/2024
DURCELINA ADAO DAMAZIO	006.061.002.000	IPTU	101.24.0065379	0003	12/03/2024	350760/2024
DURGAN BALLAN	001.036.005.005	IPTU	101.24.0006968	0003	12/03/2024	346361/2024
DURVAL ANEISIO DE MIRANDA	026.067.094.000	IPTU	101.24.0174424	0003	12/03/2024	358587/2024
DURVAL CAPPUCCI	016.019.024.000	IPTU	101.24.0124300	0003	12/03/2024	354311/2024
DURVAL MARSURA	001.037.003.005	IPTU	101.24.0007227	0003	12/03/2024	346369/2024
DURVAL NANNI	001.016.036.002	IPTU	101.24.0001589	0003	12/03/2024	346109/2024
DURVAL NANNI	001.016.036.001	IPTU	101.24.0001588	0003	12/03/2024	346108/2024
DURVAL PEREIRA DE SOUZA	534.303.056.000	CIP	105.24.0274936	0003	29/03/2024	372998/2024
DURVALINA AMORIM DE AGUIAR	524.026.003.000	IPTU	101.24.0235217	0003	15/03/2024	365366/2024
DURVALINA INOCENCIA ARAUJO - ESPOLIO	021.020.026.000	IPTU	101.24.0149565	0003	16/03/2024	356494/2024
DURVALINA MOREIRA DO NASCIMENTO OLIVEIRA	512.100.064.076	IPTU	101.24.0225196	0003	12/03/2024	364110/2024
DURVALINA RAMOS DA CRUZ DA SILVA	DWP5A75	M.TRANS	709.24.2565760	0001	06/03/2024	414886/2024
DURVALINO BORDON	007.063.079.000	IPTU	101.24.0071950	0003	12/03/2024	351221/2024
DURVALINO CATELAN	033.108.022.000	IPTU	101.24.0210271	0003	16/03/2024	362060/2024
DURVALINO CATELAN	003.129.015.000	IPTU	101.24.0038787	0003	17/03/2024	348900/2024
DUSA ENGENHARIA & ARQUITETURA LTDA	221.064	ISSQNSN	430.24.3174197	0001	20/04/2023	410694/2024
DUSA ENGENHARIA & ARQUITETURA LTDA	221.064	ISSQNSN	430.24.3174401	0001	20/09/2023	410869/2024
DUSA ENGENHARIA & ARQUITETURA LTDA	221.064	ISSQNSN	430.24.3174227	0001	22/05/2023	410719/2024
DUSA ENGENHARIA & ARQUITETURA LTDA	221.064	TFFP/FX	406.24.0530585	0001	27/03/2024	390862/2024
DUSA ENGENHARIA & ARQUITETURA LTDA	221.064	ISSQNSN	430.24.3174286	0001	21/02/2022	410771/2024
DUSA ENGENHARIA & ARQUITETURA LTDA	221.064	ISSQNSN	430.24.3174265	0001	20/06/2023	410753/2024
DUSCOV SERVICOS AUXILIARES ADMINISTRATIVOS LTDA	145.020	TFFP/FX	406.24.0512006	0001	27/03/2024	380491/2024
DUTO-BRASS LOCAAO DE EQUIP. EIRELI-ME	232.844	TFFP/FX	406.24.0533956	0001	27/03/2024	392653/2024
DUTRA & SANTOS DROGARIA LTDA	263.913	TFSANIT	407.24.0260933	0002	27/03/2024	409907/2024
DUZOLINA BASSOLI ANGELI	520.100.006.000	IPTU	101.24.0225654	0003	12/03/2024	364228/2024
DUZZI DECOR MOVEIS E DECORACOES LTDA	264.311	TFFP/FX	406.24.0545064	0001	27/03/2024	397940/2024
DUZZI HOME ESTOFADOS LTDA	335.600	TFFP/FX	406.24.0571420	0001	27/03/2024	408246/2024
DV DESIGN MOVEIS E DECORACOES LTDA-ME	176.653	TFFP/FX	406.24.0518242	0001	27/03/2024	383935/2024
DVA CARGO LOGISTICA E TRANSPORTE LTDA	263.923	TFFP/FX	406.24.0544918	0001	27/03/2024	397875/2024
DVAD MONTAGENS E INSTALACOES LTDA - EPP	188.753	TFFP/FX	406.24.0521436	0001	27/03/2024	385804/2024
DVANIR APARECIDO DA SILVA	512.028.094.131	IPTU	101.24.0222646	0003	12/03/2024	363752/2024
DVB COMERCIO DE LANCHES E BEBIDAS LTDA	336.539	TFFP/FX	406.24.0571784	0001	27/03/2024	408361/2024
DVC FILMES LTDA ME	179.661	TFFP/FX	406.24.0518975	0001	27/03/2024	384372/2024
DVCWEB NEGOCIOS DIGITAIS LTDA	301.367	TFFP/FX	406.24.0560083	0001	27/03/2024	404376/2024
DVD COMERCIO DE VEICULOS AUTOMOTORES LTDA - ME	215.839	TFFP/FX	406.24.0528964	0001	27/03/2024	389935/2024
DVERISSIMO TRANSPORTE DE VEICULOS LTDA	159.076	TFFP/FX	406.24.0514482	0001	27/03/2024	381866/2024
DW COMERCIO VIRTUAL LTDA - ME	190.768	TFFP/FX	406.24.0522009	0001	27/03/2024	386115/2024
DW COMISSARIA DE DESPACHOS LTDA	196.244	TFFP/FX	406.24.0523575	0001	27/03/2024	387056/2024
DW SERVICOS DE TRATAMENTO DE DADOS LTDA -ME	237.816	TFFP/FX	406.24.0535596	0001	27/03/2024	393516/2024
DWA TRANSPORTES RODOVIARIOS LTDA	260.708	TFFP/FX	406.24.0543721	0001	27/03/2024	397353/2024
DWI SERVICOS E ASSESSORIA INDUSTRIAL LTDA	286.543	TFFP/FX	406.24.0553601	0001	27/03/2024	401676/2024
DWS DRYWALL SOLUTIONS COMERCIO LTDA	277.857	TFFP/FX	406.24.0550039	0001	27/03/2024	400173/2024
DX NEGOCIOS DIGITAIS LTDA	322.911	TFFP/FX	406.24.0568000	0001	27/03/2024	407245/2024
DXTINY DIGITAL	291.687	TFFP/FX	406.24.0555915	0001	27/03/2024	402629/2024
DYAN ESQUADRIAS DE ALUMINIO LTDA	095.633	TFFP/FX	406.24.0505271	0001	27/03/2024	377136/2024
DYEGO MENEZES RODRIGUES	285.023	TFFP/FX	406.24.0552919	0001	27/03/2024	401365/2024
DYEGO RICARTE GOMES LTDA	325.146	TFFP/FX	406.24.0568589	0001	27/03/2024	407426/2024
DYEMI RANAN FERREIRA SANTA	030.153.027.000	IPTU	101.24.0193708	0003	16/03/2024	360236/2024
DYG DA SILVA	294.162	TFFP/FX	406.24.0557026	0001	27/03/2024	403092/2024
DYLAN DICKINSON RODRIGUES BICUDO	293.337	TFFP/FX	406.24.0556657	0001	27/03/2024	402940/2024
DYNATEC COM. DE EMBALAGENS E FITAS ADESIVAS LTDA	229.555	TFFP/FX	406.24.0533007	0001	27/03/2024	392160/2024
DYSPHAGECARE SERVICOS DE FONOAUDIOLOGIA LTDA	288.920	TFFP/FX	406.24.0554681	0001	27/03/2024	402126/2024
DYUP COMERCIO DE VESTUARIOS LTDA - ME	223.105	TFFP/FX	406.24.0531218	0001	27/03/2024	391230/2024
E E LOCAAO DE CAMINHOS LTDA	CUC3938	M.TRANS	709.24.2604467	0001	22/03/2024	430429/2024
E & E COM. E DISTR. DE AGUA MINERAL LTDA-EPP	263.621	TFFP/FX	406.24.0544792	0001	27/03/2024	397827/2024
E & E COM. E DISTR. DE AGUA MINERAL LTDA-EPP	263.621	TFSANIT	407.24.0260918	0002	27/03/2024	409903/2024
E & R BEM ESTAR SAUDE LTDA - ME	212.820	TFFP/FX	406.24.0528152	0001	27/03/2024	389497/2024
E C CARDOSO EDUCACAO INFANTIL	215.916	ISSQNSN	430.24.3165665	0001	21/11/2023	410501/2024
E C CARDOSO EDUCACAO INFANTIL	215.916	TFSANIT	407.24.0259726	0002	27/03/2024	409405/2024
E C CARDOSO EDUCACAO INFANTIL	215.916	TFFP/FX	406.24.0528992	0001	27/03/2024	389952/2024
E C CARDOSO EDUCACAO INFANTIL	215.916	ISS	292.24.4427562	0001	15/03/2024	375125/2024
E C CARDOSO EDUCACAO INFANTIL	215.916	ISSQNSN	430.24.3165906	0001	20/12/2023	410543/2024
E C DE SA BOLSAS - ME	233.310	TFFP/FX	406.24.0534112	0001	27/03/2024	392724/2024
E C LOCAAO DE VEICULOS LTDA	JFS7872	M.TRANS	709.24.2604076	0001	22/03/2024	430298/2024
E C PACINI PEREIRA ASSESSORIA EMPRESARIAL ME	SWI0C96	M.TRANS	709.24.2604999	0001	22/03/2024	430621/2024
E DA SILVA ESTEVAO NEGOCIOS DIGITAIS LTDA	294.305	TFFP/FX	406.24.0557082	0001	27/03/2024	403121/2024
E DA SILVA FREITAS TRANSPORTES	339.985	TFFP/FX	406.24.0572870	0001	27/03/2024	408688/2024



E DA SILVA FREITAS TRANSPORTES	339.985	TFFP/FX	406.23.3272002	0002	07/03/2024	375484/2024
E DE F B DE LIRA	EGT7G21	M.TRANS	709.24.2591351	0001	15/03/2024	424265/2024
E DE S M FERREIRA	275.664	TFFP/FX	406.24.0549243	0001	27/03/2024	399822/2024
E DOS SANTOS REPRESENTACOES	195.801	TFFP/FX	406.24.0523463	0001	27/03/2024	386985/2024
E E TECMAN SERV DE MAN E REP DE MAQ E EQUIP	FE20227	M.TRANS	709.24.2571969	0001	06/03/2024	417584/2024
E E LOCACAO DE CAMINHOS LTDA	BXH9104	M.TRANS	709.24.2567211	0001	06/03/2024	415480/2024
E F FOODS SERVICES LTDA	297.082	TFFP/FX	406.24.0558294	0001	27/03/2024	403638/2024
E F LIMA HORTIFRUTI	249.626	TFFP/FX	406.24.0539627	0001	27/03/2024	395474/2024
E F SILVA MOVEIS E DECORACOES ME	DDV4115	M.TRANS	709.24.2604550	0001	22/03/2024	430452/2024
E G B ACOUG E MINIMERCADO LTDA	FYE5J93	M.TRANS	709.24.2581702	0001	11/03/2024	419725/2024
E G CARDOSO COMERCIAL DE ALIMENTOS	267.834	TFFP/FX	406.24.0546319	0001	27/03/2024	398487/2024
E G N ELABORACAO DE DOCUMENTOS EIRELI	221.226	TFFP/FX	406.24.0530643	0001	27/03/2024	390896/2024
E G PRIMO PROMOCAO DE VENDAS E SERVICOS ADM.	273.915	TFFP/FX	406.24.0548607	0001	27/03/2024	399538/2024
E J ALECRIM COMERCIO PRODUTOS HOSPITALARES	178.102	TFFP/FX	406.24.0518592	0001	27/03/2024	384142/2024
E J DE ARAUJO MERCADO	266.063	TFFP/FX	406.24.0545668	0001	27/03/2024	398199/2024
E J DE ARAUJO MERCADO	266.063	TFSANIT	407.24.0261051	0002	27/03/2024	409953/2024
E J E MUNDIAL CLEAN LIMP. E MANUTENCOES LTDA-ME	254.038	TFFP/FX	406.24.0541229	0001	27/03/2024	396204/2024
E L DE PONTES ME	051.106	TFFP/FX	406.24.0502079	0001	27/03/2024	375940/2024
E L GESTAO PATRIMONIAL LTDA	283.909	TFFP/FX	406.24.0552404	0001	27/03/2024	401152/2024
E L S DESENVOLVIMENTO E TECNOLOGIA LTDA	179.727	TFFP/FX	406.24.0518996	0001	27/03/2024	384382/2024
E M ROCHA	286.827	TFFP/FX	406.24.0553741	0001	27/03/2024	401749/2024
E M S TRANSPORTES RODOVIARIO LTDA	EEI1J54	M.TRANS	709.24.2589977	0001	15/03/2024	423545/2024
E MARTINS DE PAIVA EIRELI - ME	246.263	TFFP/FX	406.24.0538453	0001	27/03/2024	394927/2024
E MENDES INDUSTRIAL	305.268	TFFP/FX	406.24.0561718	0001	27/03/2024	405021/2024
E P ANTUNES NEGOCIOS DIGITAIS LTDA	291.774	TFFP/FX	406.24.0555949	0001	27/03/2024	402641/2024
E P ASSENCIO CORRETAGEM DE SEGUROS DE VIDA ME	239.639	TFFP/FX	406.24.0536208	0001	27/03/2024	393811/2024
E P BARBOSA ENTREGAS RAPIDAS - ME	239.798	TFFP/FX	406.24.0536253	0001	27/03/2024	393837/2024
E PEDROSO - TRANSPORTES - EPP	225.526	TFFP/FX	406.24.0532011	0001	27/03/2024	391640/2024
E PISANESCHI RAMOS PIZZARIA ME	FTK1167	M.TRANS	709.24.2566770	0001	06/03/2024	415320/2024
E R CENTE COMERCIO DE SUCATAS ME	251.936	TFSANIT	407.24.0260375	0002	27/03/2024	409653/2024
E R CENTE COMERCIO DE SUCATAS ME	251.936	TFFP/FX	406.24.0540453	0001	27/03/2024	395867/2024
E R DA SILVA DIAS CONFECOES LTDA	204.556	TFFP/FX	406.24.0525891	0001	27/03/2024	388305/2024
E R S TRANSPORTES LTDA	BDF4F29	M.TRANS	709.24.2588779	0001	15/03/2024	423006/2024
E R S TRANSPORTES LTDA	SED9E93	M.TRANS	709.24.2588759	0001	15/03/2024	423002/2024
E R TOFANELLI PROCESSAMENTO DE DADOS - ME	254.482	TFFP/FX	406.24.0541387	0001	27/03/2024	396284/2024
E RIBEIRO SERVICOS RADIOLOGICOS LTDA	322.482	TFFP/FX	406.24.0567896	0001	27/03/2024	407216/2024
E RIBEIRO SERVICOS RADIOLOGICOS LTDA	322.482	ISSQNSN	430.24.3174549	0001	21/11/2023	410993/2024
E RIBEIRO SERVICOS RADIOLOGICOS LTDA	322.482	ISSQNSN	430.24.3174409	0001	20/09/2023	410877/2024
E RIBEIRO SERVICOS RADIOLOGICOS LTDA	322.482	ISSQNSN	430.24.3174304	0001	20/06/2023	410785/2024
E RIBEIRO SERVICOS RADIOLOGICOS LTDA	322.482	ISSQNSN	430.24.3174338	0001	21/08/2023	410814/2024
E S B CONRADO REPRESENTACAO COMERCIAL ME	223.121	TFFP/FX	406.24.0531226	0001	27/03/2024	391236/2024
E S DO CARMO RESTAURANTE - ME	211.045	TFFP/FX	406.24.0527612	0001	27/03/2024	389221/2024
E SEBUSIANI MARKETING - EIRELI	264.706	TFFP/FX	406.24.0545194	0001	27/03/2024	398000/2024
E V OUTLET EIRELI	268.563	TFFP/FX	406.24.0546609	0001	27/03/2024	398623/2024
E W M EMANUEL KAHN CLINICA MEDICA - ME	256.966	TFFP/FX	406.24.0542337	0001	27/03/2024	396707/2024
E W M EMANUEL KAHN CLINICA MEDICA - ME	256.966	TFSANIT	407.24.0260607	0002	27/03/2024	409755/2024
E X DA ROSA - ME	152.318	TFFP/FX	406.24.0513258	0001	27/03/2024	381173/2024
E&A PROTECTION COR. DE SEG.PL.PREV.COM.E DE SAUDE	284.913	TFFP/FX	406.24.0552878	0001	27/03/2024	401346/2024
E&X REPRESENTACOES S/S LTDA	213.981	TFFP/FX	406.24.0528333	0001	27/03/2024	389597/2024
E&C MIDIA LTDA		PUBL/EX	711.23.3218065	0003	04/03/2024	433954/2024
E. A. SCOBIN TRANSPORTE - ME	167.501	TFFP/FX	406.24.0516115	0001	27/03/2024	382792/2024
E. ALEXANDRE DA SILVA SAO BERNARDO DO CAMPO - ME	011.799	TFFP/FX	406.24.0500361	0001	27/03/2024	375560/2024
E. ARCURI BASSANI	267.326	TFFP/FX	406.24.0546131	0001	27/03/2024	398409/2024
E. BISPO SANTOS MANUTENCOES	278.541	TFFP/FX	406.24.0550279	0001	27/03/2024	400283/2024
E. CRISTINA NUNES PERFUMARIA ME	222.768	TFFP/FX	406.24.0531094	0001	27/03/2024	391155/2024
E. DA ROSA NEGOCIOS DIGITAIS	277.891	TFFP/FX	406.24.0550054	0001	27/03/2024	400181/2024
E. DA SILVA CARVALHO ME	104.502	TFFP/FX	406.24.0506431	0001	27/03/2024	377680/2024
E. DA SILVA TRESMONDI TRANSPORTES RODOVIARIOS-ME	232.718	TFFP/FX	406.24.0533919	0001	27/03/2024	392631/2024
E. DE ARAUJO SANTOS TRANSPORTES	278.269	TFFP/FX	406.24.0550190	0001	27/03/2024	400239/2024
E. E. DOS SANTOS MAQUINAS ME	198.730	TFFP/FX	406.24.0524303	0001	27/03/2024	387484/2024
E. F. DE SOUZA SERVICOS MEDICOS ME	248.359	TFFP/FX	406.24.0539182	0001	27/03/2024	395262/2024
E. F. LORENZONI TRANSPORTES LTDA	284.369	TFFP/FX	406.24.0552634	0001	27/03/2024	401257/2024
E. FIGUEIREDO CONSULTORIA	296.336	TFFP/FX	406.24.0557989	0001	27/03/2024	403521/2024
E. FREIRE SARLO NEGOCIOS DIGITAIS LTDA	289.251	TFFP/FX	406.24.0554823	0001	27/03/2024	402182/2024
E. G. MOREIRA ENGENHARIA	276.367	TFFP/FX	406.24.0549490	0001	27/03/2024	399932/2024
E. GALVAO REPRESENTACOES COMERCIAIS LTDA - ME	237.275	TFFP/FX	406.24.0535418	0001	27/03/2024	393429/2024
E. GONCALVES TRANSPORTES RODOVIARIO - ME	171.933	TFFP/FX	406.24.0517070	0001	27/03/2024	383315/2024
E. J. DA SILVA TRANSPORTES - ME	165.495	TFFP/FX	406.24.0515715	0001	27/03/2024	382568/2024
E. L. P. P. NANCULEO MANUTENCAO - ME	224.807	TFFP/FX	406.24.0531778	0001	27/03/2024	391520/2024
E. MARTINS SOARES SERVICOS ADMINISTRATIVOS	274.770	TFFP/FX	406.24.0548911	0001	27/03/2024	399676/2024
E. MOSCATELLI JUNIOR COPIAS E IMPRESSOES	305.858	TFFP/FX	406.24.0561947	0001	27/03/2024	405110/2024
E. MOTTA TECNOLOGIA - ME	241.785	TFFP/FX	406.24.0536959	0001	27/03/2024	394190/2024
E. O. SILVA WEB - ME	221.890	TFFP/FX	406.24.0530842	0001	27/03/2024	391009/2024
E. PALMIERI REPRESENTACOES COMERCIAIS LTDA	093.738	TFFP/FX	406.24.0505052	0001	27/03/2024	377031/2024
E. RIBERTO CAMBIO E TURISMO LTDA	208.587	TFFP/FX	406.24.0526942	0001	27/03/2024	388838/2024
E. S. SEBASTIAO MODAS - ME	235.110	TFFP/FX	406.24.0534705	0001	27/03/2024	393043/2024
E. SABINO CHOPPERIA - ME	215.486	TFFP/FX	406.24.0528822	0001	27/03/2024	389857/2024
E. SABINO CHOPPERIA - ME	215.486	TFSANIT	407.24.0259717	0002	27/03/2024	409403/2024
E. SANTOJA PITOL	BEL9G93	M.TRANS	709.24.2571741	0001	06/03/2024	417451/2024
E. SANTOS SILVA MANUT.E LUBRIFICACAO DE VEICULOS	264.175	TFFP/FX	406.24.0545018	0001	27/03/2024	397917/2024
E. TADEU DA SILVA CORRETAGEM DE IMOVEIS	287.780	TFFP/FX	406.24.0554162	0001	27/03/2024	401946/2024
E. TEOFILO DA COSTA BAR E MERCEARIA - ME	093.067	TFFP/FX	406.24.0504969	0001	27/03/2024	376986/2024
E.A COUTINHO JUNIOR NEGOCIOS DIGITAIS LTDA	279.981	TFFP/FX	406.24.0550819	0001	27/03/2024	400511/2024
E.A. GONCALVES SERV. DE MONTAGEM DE ELEVADORES	268.648	TFFP/FX	406.24.0546638	0001	27/03/2024	398636/2024
E.A. SILVA EMPREENDIMTOS DIGITAIS - LTDA	288.036	TFFP/FX	406.24.0554274	0001	27/03/2024	401984/2024
E.A.C. DOS SANTOS MANUT DE EQUIPS MEDICO ODONTO	276.662	TFFP/FX	406.24.0550704	0001	27/03/2024	400465/2024
E.B SERVICOS EIRELI - EPP	201.911	ISS	292.24.4416563	0001	15/03/2024	374617/2024
E.B. DE ALMEIDA SERVICOS ADMINISTRATIVOS LTDA	329.655	TFFP/FX	406.24.0569780	0001	27/03/2024	407791/2024
E.B. DE ALMEIDA SERVICOS ADMINISTRATIVOS LTDA	329.655	ISSQNSN	430.24.3166594	0001	20/12/2023	410570/2024
E.B. DE ALMEIDA SERVICOS ADMINISTRATIVOS LTDA	329.655	ISSQNSN	430.24.3165692	0001	21/11/2023	410517/2024
E.B. DE ALMEIDA TRANSPORTES LTDA	325.914	TFFP/FX	406.24.0568726	0001	27/03/2024	407478/2024
E.B.L. FORMACAO PROFISSIONAL LTDA.	261.553	TFFP/FX	406.24.0544023	0001	27/03/2024	397491/2024
E.C GOMES BORRACHARIA - ME	200.775	TFFP/FX	406.24.0524875	0001	27/03/2024	387791/2024
E.C. ALVES	308.444	TFFP/FX	406.24.0562998	0001	27/03/2024	405514/2024
E.C. DO ROSARIO VEICULOS	311.336	TFFP/FX	406.24.0564248	0001	27/03/2024	405956/2024
E.C. MAIA CONSULTORIA EMPRESARIAL LTDA	178.004	TFFP/FX	406.24.0518572	0001	27/03/2024	384132/2024
E.C. MILANO- TRANSPORTES ME	206.059	TFFP/FX	406.24.0526269	0001	27/03/2024	388516/2024
E.C. PACINI PEREIRA ASS.EMPRESARIAL EIRELI	221.117	TFFP/FX	406.24.0530603	0001	27/03/2024	390876/2024
E.C. RUFINO GOMES NEGOCIOS DIGITAIS LTDA	286.756	TFFP/FX	406.24.0553705	0001	27/03/2024	401726/2024
E.CLEITON RIOTO - ME	162.557	TFFP/FX	406.24.0515139	0001	27/03/2024	382241/2024
E.D SERVICOS & ORGANIZACOES LTDA - ME	131.460	TFFP/FX	406.24.0510023	0001	27/03/2024	379409/2024
E.D. HORNBERGER - ME	174.166	TFFP/FX	406.24.0517614	0001	27/03/2024	383597/2024
E.D.GJON COMERC.E REPRESENTACOES DE MOVEIS LTDA	172.946	TFFP/FX	406.24.0517301	0001	27/03/2024	383438/2024
E.D.P. TRANSPORTES LTDA	093.932	TFFP/FX	406.24.0505077	0001	27/03/2024	377045/2024



E.DA SILVA FLORENCIO MATERIAIS ELETRICOS	265.721	TFFP/FX	406.24.0545563	0001	27/03/2024	398148/2024
E.DOMINGUES LAVA RAPIDO E ESTAC. EIRELI EPP	261.394	ISS	292.24.4323440	0001	15/01/2024	374345/2024
E.DOMINGUES LAVA RAPIDO E ESTAC. EIRELI EPP	261.394	TFFP/FX	406.24.0543961	0001	27/03/2024	397463/2024
E.F DOS ANJOS NEGOCIOS DIGITAIS LTDA	282.647	TFFP/FX	406.24.0551827	0001	27/03/2024	400915/2024
E.F GONCALVES EMPREENDIMENTOS DIGITAIS	275.214	TFFP/FX	406.24.0549076	0001	27/03/2024	399748/2024
E.F. DOS SANTOS OLINO MANUTENCAO E COMERCIO - ME	250.230	TFFP/FX	406.24.0539865	0001	27/03/2024	395585/2024
E.F. GIMENEZ CORAZZA SERVICOS MEDICOS	271.375	TFFP/FX	406.24.0547624	0001	27/03/2024	399092/2024
E.F.ALVES CONSTRUCAO CIVIL ME	186.190	TFFP/FX	406.24.0520724	0001	27/03/2024	385381/2024
E.F.CAMARA PIZZARIA-ME	200.808	TFFP/FX	406.24.0524882	0001	27/03/2024	387796/2024
E.F.L. DESENVOLVIMENTO ORGANIZACIONAL S/S LTDA	116.602	TFFP/FX	406.24.0507899	0001	27/03/2024	378383/2024
E.G. SCHIVO & CIA LTDA - ME	235.692	TFFP/FX	406.24.0534904	0001	27/03/2024	393152/2024
E.G.P. REPRESENTACOES COMERCIAIS S/C LTDA	173.652	TFFP/FX	406.24.0517468	0001	27/03/2024	383519/2024
E.H. MORECHITA NEGOCIOS DIGITAIS LTDA	280.231	TFFP/FX	406.24.0550917	0001	27/03/2024	400551/2024
E.I.F. CULINARIA INDUSTRIAL EIRELI	260.263	TFFP/FX	406.24.0543538	0001	27/03/2024	397284/2024
E.I.F. CULINARIA INDUSTRIAL EIRELI	260.263	TFSANIT	407.24.0260755	0002	27/03/2024	409833/2024
E.J DA SILVA ROCHA EMPREENDIMENTOS DIGITAIS LTDA	286.978	TFFP/FX	406.24.0553812	0001	27/03/2024	401783/2024
E.J. DA SILVA MECANICO - ME	172.527	TFFP/FX	406.24.0517198	0001	27/03/2024	383382/2024
E.J. DOS SANTOS METAIS - ME	232.310	TFFP/FX	406.24.0533770	0001	27/03/2024	392553/2024
E.K.W.MANUTENCAO E INSTALCAO ELETRICA LTDA - ME	214.830	TFFP/FX	406.24.0528618	0001	27/03/2024	389755/2024
E.L BERTOLACCINI CONSULTORIA LTDA	192.839	TFFP/FX	406.24.0522590	0001	27/03/2024	386465/2024
E.L. DE OLIVEIRA PINTURAS E MANUTENCOES	243.378	TFFP/FX	406.24.0537499	0001	27/03/2024	394458/2024
E.L. DE OLIVEIRA PINTURAS ME	161.296	TFFP/FX	406.24.0514906	0001	27/03/2024	382104/2024
E.L. NORBERTO SERV DE MONTAGEM DE EQUIP-ME	198.313	TFFP/FX	406.24.0524185	0001	27/03/2024	387419/2024
E.L.FERMINO	266.184	TFFP/FX	406.24.0545710	0001	27/03/2024	398216/2024
E.L.V. EMPORIO DOS PAES LTDA ME	177.641	TFSANIT	407.24.0259087	0002	27/03/2024	409199/2024
E.L.V. EMPORIO DOS PAES LTDA ME	177.641	TFFP/FX	406.24.0518479	0001	27/03/2024	384071/2024
E.M ROCHA PRODUTOS DE LIMPEZA E DESCARTAVEIS	300.357	TFFP/FX	406.24.0559645	0001	27/03/2024	404201/2024
E.M.A TRANSPORTES RODOVIARIOS LTDA	296.442	TFFP/FX	406.24.0558004	0001	27/03/2024	403540/2024
E.M.DA SILVA - PSICOLOGA	327.881	TFFP/FX	406.24.0569281	0001	27/03/2024	407637/2024
E.M.E.I.- EMBALAGEM MAQUINAS EQUIP.IND. LTDA	090.345	TFFP/FX	406.24.0504707	0001	27/03/2024	376849/2024
E.M.J. ELETRICA LTDA	288.127	TFFP/FX	406.24.0554326	0001	27/03/2024	402003/2024
E.N. DE SOUZA PADARIA - ME	163.698	TFSANIT	407.24.0258869	0002	27/03/2024	409131/2024
E.N. DE SOUZA PADARIA - ME	163.698	TFFP/FX	406.24.0515342	0001	27/03/2024	382351/2024
E.N.DE SOUZA - NEPOMUCENO SOLUCOES EM TECNOLOGIA	270.937	TFFP/FX	406.24.0547473	0001	27/03/2024	399021/2024
E.NOGUEIRA DE SOUZA MERCADO ME	167.257	TFSANIT	407.24.0258919	0002	27/03/2024	409148/2024
E.NOGUEIRA DE SOUZA MERCADO ME	167.257	TFFP/FX	406.24.0516073	0001	27/03/2024	382764/2024
E.P. SUCATAS E METAIS LTDA	283.968	TFFP/FX	406.24.0552441	0001	27/03/2024	401172/2024
E.P.DANTAS NEGOCIOS DIGITAIS	280.995	TFFP/FX	406.24.0551211	0001	27/03/2024	400673/2024
E.POLANO REPRESENTACAO	309.625	ISSQNSN	430.24.3174287	0001	20/07/2023	410772/2024
E.POLANO REPRESENTACAO	309.625	ISS	292.24.4323540	0001	15/01/2024	374428/2024
E.R AFARELLI OPERACOES DIGITAIS LTDA	279.419	TFFP/FX	406.24.0550599	0001	27/03/2024	400414/2024
E.R. DA SILVA PAPEIS - ME	172.061	TFFP/FX	406.24.0517098	0001	27/03/2024	383330/2024
E.R. DE CARVALHO - EPP	209.202	TFFP/FX	406.24.0527099	0001	27/03/2024	388909/2024
E.R. IND. E COM. DE PLASTICOS LTDA - EPP	200.758	TFFP/FX	406.24.0524874	0001	27/03/2024	387790/2024
E.R. MED COMERCIO DE MEDICAMENTOS LTDA	305.267	TFFP/FX	406.24.0561717	0001	27/03/2024	405020/2024
E.R.C.INFORMATICA LTDA ME	090.758	TFFP/FX	406.24.0504745	0001	27/03/2024	376863/2024
E.R.G CONSTRUCOES E REFORMA EM GERAL LTDA	323.272	TFFP/FX	406.24.0568060	0001	27/03/2024	407267/2024
E.S PARANHOS DO NASCIMENTO TRANSPORTES-ME	245.710	TFFP/FX	406.24.0538264	0001	27/03/2024	394844/2024
E.S REPRESENTACAO COMERCIAL DE COSMETICOS LTDA	154.841	TFFP/FX	406.24.0513700	0001	27/03/2024	381421/2024
E.S. CORREIA ACESSORIOS ME	196.352	TFFP/FX	406.24.0523612	0001	27/03/2024	387077/2024
E.S. DE OLIVEIRA OBRAS E ACABAMENTOS - ME	222.797	TFFP/FX	406.24.0531107	0001	27/03/2024	391165/2024
E.S. MACIEL NEGOCIOS DIGITAIS LTDA	293.761	TFFP/FX	406.24.0556835	0001	27/03/2024	403007/2024
E.S. PIZA EMPREENDIMENTOS DIGITAIS LTDA	317.107	TFFP/FX	406.24.0566595	0001	27/03/2024	406804/2024
E.S.L. TELES	279.839	TFFP/FX	406.24.0550771	0001	27/03/2024	400493/2024
E.SARAIVA ACESSORIA CONTABIL	258.818	TFFP/FX	406.24.0543016	0001	27/03/2024	397034/2024
E.SILVANO REFORMAS E PINTURAS PREDIAIS LTDA - ME	190.007	TFFP/FX	406.24.0521770	0001	27/03/2024	385981/2024
E.T. LIMA NEGOCIOS DIGITAIS - LTDA	284.075	TFFP/FX	406.24.0552495	0001	27/03/2024	401190/2024
E.T. TERRAPLENAGEM E LOCACOES LTDA	311.827	TFFP/FX	406.24.0564499	0001	27/03/2024	406047/2024
E.T.S. PROJOTOS E CONSTRUÇOES LTDA - EPP	022.256	TFFP/FX	406.24.0500719	0001	27/03/2024	375621/2024
E.V.V.ALMEIDA TRANSPORTES LTDA ME	173.648	TFFP/FX	406.24.0517466	0001	27/03/2024	383517/2024
E.W.DOS SANTOS - ME	195.917	TFFP/FX	406.24.0523495	0001	27/03/2024	387004/2024
E.W.E. ASSESSORIA EMPRESARIAL LTDA	168.050	TFFP/FX	406.24.0516231	0001	27/03/2024	382857/2024
E3 PROJECT-PLANEJAMENTO TECNICO E METODOS LTDA	118.218	TFFP/FX	406.24.0508116	0001	27/03/2024	378476/2024
E7 SOLUCOES TECNOLOGICAS LTDA	312.568	TFFP/FX	406.24.0564844	0001	27/03/2024	406185/2024
EA ASSESSORIA CONTABIL LTDA	287.604	TFFP/FX	406.24.0554078	0001	27/03/2024	401899/2024
EA DE BRITO TRANSPORTES	246.470	TFFP/FX	406.24.0538528	0001	27/03/2024	394962/2024
EA DE BRITO TRANSPORTES	246.470	TFSANIT	407.24.0260243	0002	27/03/2024	409606/2024
EA DE MELO FILHO DIGITAL MARKETING	278.253	TFFP/FX	406.24.0550186	0001	27/03/2024	400235/2024
EAGLE REPRESENTACAO COM DE PROD P/ ILLUM LTDA	264.016	ISS	292.24.4427427	0001	15/03/2024	375122/2024
EAGLE SERVICOS DE APOIO A NEGOCIOS LTDA ME	227.725	TFFP/FX	406.24.0532419	0001	27/03/2024	391839/2024
EAGLE TECH MANUT. E REPARACAO INDUSTRIAL LTDA	309.114	TFFP/FX	406.24.0563294	0001	27/03/2024	405618/2024
EAGLE TECH MANUT. E REPARACAO INDUSTRIAL LTDA	309.114	ISS	291.24.4418787	0001	15/03/2024	373619/2024
EAGS CORRETORA DE SAUDE EIRELI - ME	259.556	TFFP/FX	406.24.0543274	0001	27/03/2024	397165/2024
EAM MANUT. DE MAQ. E EQUIPOTOS LTDA	235.977	TFFP/FX	406.24.0535011	0001	27/03/2024	393202/2024
EAP SERVICOS CONTABEIS E ADMINISTRATIVOS LTDA.	291.358	TFFP/FX	406.24.0555759	0001	27/03/2024	402558/2024
E-APRENDA FACIL CURSOS ONLINE - EIRELI	247.557	TFFP/FX	406.24.0538913	0001	27/03/2024	395130/2024
EARNING SERVICOS DE APOIO EMPRESARIAL LTDA	199.801	TFFP/FX	406.24.0524620	0001	27/03/2024	387663/2024
EAS ASSESS. EM TECNOLOGIA DA INFORMÁTICA LTDA ME	218.928	TFFP/FX	406.24.0529911	0001	27/03/2024	390496/2024
E-ASATO DESENVOLVIMENTO DE SISTEMA EIRELI ME	244.916	TFFP/FX	406.24.0537999	0001	27/03/2024	394703/2024
EASINOX COMERCIO DE MOVEIS	310.110	TFFP/FX	406.24.0563714	0001	27/03/2024	405776/2024
EASN HORTFRUT JAPA II LTDA	290.999	TFFP/FX	406.24.0555208	0001	27/03/2024	402334/2024
EASTGATE APOIO ADMISTRATIVO LTDA ME	222.723	TFFP/FX	406.24.0531081	0001	27/03/2024	391147/2024
EASY 5 SOLUCOES LTDA	333.397	TFFP/FX	406.24.0570761	0001	27/03/2024	408068/2024
EASY ALAMMO LOCADORA LTDA	310.291	TFFP/FX	406.24.0563788	0001	27/03/2024	405799/2024
EASY CONTROL RASTREADORES LTDA	304.343	TFFP/FX	406.24.0561381	0001	27/03/2024	404890/2024
EASY I.T. PRODUTOS E SERV.DE INFORMATICA LTDA	194.870	TFFP/FX	406.24.0523208	0001	27/03/2024	386823/2024
EASY INFORMATICA S/S LTDA	099.584	TFFP/FX	406.24.0505787	0001	27/03/2024	377379/2024
EASY WINE COMERCIO DE BEBIDAS FINAS EIRELI-ME	268.975	TFFP/FX	406.24.0546761	0001	27/03/2024	398690/2024
EASY YOUR LIFE SOLUCOES INTELIGENTES EIRELI-EPP	251.141	TFFP/FX	406.24.0540177	0001	27/03/2024	395732/2024
EASYBI DESENVOLVIMENTO DE SOFTWARE LTDA - ME	216.666	TFFP/FX	406.24.0529203	0001	27/03/2024	390086/2024
EASYCON ASSESSORIA E SUPORTE EM LICITACOES LTDA	305.958	TFFP/FX	406.24.0561981	0001	27/03/2024	405127/2024
EASYOTS SOLUCOES TECNOLOGICAS LTDA	220.629	TFFP/FX	406.24.0530429	0001	27/03/2024	390767/2024
EASYTECH COM. SERV. E SOL. EM IMPORT.EXPORT.LTDA	275.462	ISS	291.24.4323049	0001	15/12/2023	373470/2024
EASYTECH COM. SERV. E SOL. EM IMPORT.EXPORT.LTDA	275.462	ISS	291.24.4323050	0001	15/01/2024	373471/2024
EASYTRADE COM.E SERV. EM INFORM.E PARTIC. EIRELI	246.995	ISS	292.24.4425674	0001	15/03/2024	375076/2024
EASYWAY COMERCIO E SERVICOS EM INFORMATICA LTDA	258.334	ISS	292.24.4428298	0001	15/02/2024	375151/2024
EASYWAY COMERCIO E SERVICOS EM INFORMATICA LTDA	258.334	ISS	292.24.4428300	0001	15/03/2024	375152/2024
E-ATROS NEGOCIOS DIGITAIS - EIRELI	248.767	TFFP/FX	406.24.0539331	0001	27/03/2024	395327/2024
EAV ADMINISTRADORA E PARTICIPACOES LTDA	313.364	TFFP/FX	406.24.0565164	0001	27/03/2024	406300/2024
EAV PRODUCOES E SISTEMAS DIGITAIS - LTDA	247.561	TFFP/FX	406.24.0538915	0001	27/03/2024	395131/2024
EB DOS SANTOS AGUIAR NEGOCIOS DIGITAIS LTDA	286.856	TFFP/FX	406.24.0553755	0001	27/03/2024	401755/2024
EB ROMAO TRANSPORTES LTDA EPP	211.620	TFFP/FX	406.24.0527788	0001	27/03/2024	389310/2024
E-BAG REPRESENTACOES LTDA	294.725	TFFP/FX	406.24.0557270	0001	27/03/2024	403204/2024
EBB TRANSPORTES LTDA	BZB6H25	M.TRANS	709.24.2584469	0001	15/03/2024	421090/2024

EBE DE SANTA IZABEL	003.047.012.404	IPU	101.24.0030682	0003	17/03/2024	347987/2024
EBENEZER EMPREITEIRA S/C LTDA ME.	091.179	TFFP/FX	406.24.0504782	0001	27/03/2024	376882/2024
EBENEZER OBRAS E ACABAMENTOS DE EDIFICIOS LTDA	200.942	TFFP/FX	406.24.0524917	0001	27/03/2024	387817/2024
EBENEZER OBRAS E ACABAMENTOS DE EDIFICIOS LTDA	186.587	TFFP/FX	406.24.0520839	0001	27/03/2024	385448/2024
EBENEZER SEGURANCA ELETRONICA LTDA.	313.937	TFFP/FX	406.24.0565412	0001	27/03/2024	406388/2024
EBENEZER SERVICOS MEDICOS S/C LTDA	101.278	TFFP/FX	406.24.0506002	0001	27/03/2024	377482/2024
EBER SANDY CESAR	620.122.032.000	IPU	101.24.0260247	0003	12/03/2024	369052/2024
EBER XAVIER DA SILVA EIRELI - EPP	252.369	TFFP/FX	406.24.0540611	0001	27/03/2024	395926/2024
EBERAI SERVICOS LTDA	336.541	TFFP/FX	406.24.0571785	0001	27/03/2024	408362/2024
EBERSON FERREIRA ALVES	176.316	TFFP/FX	406.24.0518152	0001	27/03/2024	383891/2024
EBERTON LIMA REBOUCAS	DEZ7194	M.TRANS	709.24.2598161	0001	20/03/2024	427576/2024
EBEX COMERCIO DE BEBIDAS EIRELI	297.412	TFFP/FX	406.24.0558453	0001	27/03/2024	403706/2024
EBID - EDITORA PAGINAS AMARELAS LTDA	108.904	TFFP/FX	406.24.0506982	0001	27/03/2024	377943/2024
EBJ CONSTRUTORA LTDA	QNV5684	M.TRANS	709.24.2589104	0001	15/03/2024	423101/2024
EBM COSMETICOS EIRELI	142.932	TFFP/FX	406.24.0511655	0001	27/03/2024	380300/2024
EBM SERVICOS DE CONSULTORIA E ADMINSITRACAO LTDA	330.964	TFFP/FX	406.24.0570117	0001	27/03/2024	407893/2024
EBMARA MARIA VILA NOVA DE ARAUJO		BOLSA	716.24.0264003	0002	27/03/2024	433973/2024
EBP TECNOLOGIA EM INFORMATICA LTDA ME	256.562	TFFP/FX	406.24.0542187	0001	27/03/2024	396636/2024
EBSL EMPRESA BRASILEIRA DE SERV E LOC LTDA	CGO8E65	M.TRANS	709.24.2603920	0001	22/03/2024	430219/2024
EBZ ASSESSORIA EMPRESARIAL LTDA	332.498	ISSQNSN	430.24.3174521	0001	21/11/2023	410970/2024
EBZ ASSESSORIA EMPRESARIAL LTDA	332.498	ISSQNSN	430.24.3174615	0001	20/12/2023	411049/2024
EBZ ASSESSORIA EMPRESARIAL LTDA	332.498	TFFP/FX	406.24.0570542	0001	27/03/2024	408011/2024
EC PLACAS ELETRONICAS LTDA.	275.106	TFFP/FX	406.24.0549035	0001	27/03/2024	399731/2024
EC SOFT PREST.DE SERV.EM SOFTWARE E TREIN.LTDA	084.910	TFFP/FX	406.24.0504173	0001	27/03/2024	376596/2024
ECASA EMPREENDIMENTOS LTDA	631.012.001.000	IPUTUCE	103.24.0263584	0003	17/03/2024	371294/2024
ECASA EMPREENDIMENTOS LTDA	631.013.001.000	IPUTUCE	103.24.0263585	0003	17/03/2024	371295/2024
ECASA EMPREENDIMENTOS LTDA	631.002.001.000	IPUTUCE	103.24.0263574	0003	17/03/2024	371287/2024
ECASA EMPREENDIMENTOS LTDA	631.011.001.000	IPUTUCE	103.24.0263583	0003	17/03/2024	371293/2024
ECASA EMPREENDIMENTOS LTDA	631.007.001.000	IPUTUCE	103.24.0263579	0003	17/03/2024	371291/2024
ECASA EMPREENDIMENTOS LTDA	631.201.001.000	IPUTUCE	103.24.0263590	0003	17/03/2024	371298/2024
ECASA EMPREENDIMENTOS LTDA	631.010.001.000	IPUTUCE	103.24.0263582	0003	17/03/2024	371292/2024
ECASA EMPREENDIMENTOS LTDA	631.014.001.000	IPUTUCE	103.24.0263586	0003	17/03/2024	371296/2024
ECASA EMPREENDIMENTOS LTDA	631.200.001.000	IPUTUCE	103.24.0263589	0003	17/03/2024	371297/2024
ECCOCERTO COMERCIAL E INDUSTRIAL LTDA	265.480	TFFP/FX	406.24.0545466	0001	27/03/2024	398111/2024
ECCOS ASSE SERV DESCK P/EQUIP DE TRANSP VERT LTD	256.003	ISSQNSN	430.24.3174201	0001	20/04/2023	410697/2024
ECCOS ASSE SERV DESCK P/EQUIP DE TRANSP VERT LTD	256.003	ISSQNSN	430.24.3174208	0001	22/05/2023	410704/2024
ECCOS ASSE SERV DESCK P/EQUIP DE TRANSP VERT LTD	256.003	TFFP/FX	406.24.0541980	0001	27/03/2024	396540/2024
ECCOS ASSE SERV DESCK P/EQUIP DE TRANSP VERT LTD	256.003	ISSQNSN	430.24.3174568	0001	20/12/2023	411010/2024
ECCOS ASSE SERV DESCK P/EQUIP DE TRANSP VERT LTD	256.003	ISSQNSN	430.24.3174366	0001	20/09/2023	410838/2024
ECCOS ASSE SERV DESCK P/EQUIP DE TRANSP VERT LTD	256.003	ISSQNSN	430.24.3174288	0001	20/07/2023	410773/2024
ECCOS ASSE SERV DESCK P/EQUIP DE TRANSP VERT LTD	256.003	ISSQNSN	430.24.3174348	0001	21/08/2023	410821/2024
ECCOS ASSE SERV DESCK P/EQUIP DE TRANSP VERT LTD	256.003	ISSQNSN	430.24.3174252	0001	20/06/2023	410742/2024
ECCOS ASSE SERV DESCK P/EQUIP DE TRANSP VERT LTD	256.003	ISS	292.24.4418718	0001	15/03/2024	374758/2024
ECCOS SOCIAL APOIO ADM. E TREINAMENTO LTDA ME	210.204	TFFP/FX	406.24.0527376	0001	27/03/2024	389086/2024
ECHAD NEGOCIOS E TECNOLOGIA LTDA	280.839	TFFP/FX	406.24.0551153	0001	27/03/2024	400646/2024
ECHAD NEGOCIOS E TECNOLOGIA LTDA	280.839	ISS	292.24.4416315	0001	15/03/2024	374594/2024
ECHAD SOLUCOES EM TECNOLOGIA LTDA EPP	204.210	TFFP/FX	406.24.0525789	0001	27/03/2024	388258/2024
ECIDARIO SILVA JUNIOR	DIM5E12	M.TRANS	709.24.2600779	0001	20/03/2024	428862/2024
ECILIA MONTEIRO DOS SANTOS	006.064.022.130	IPU	101.24.0065798	0003	12/03/2024	350806/2024
ECIVALDO GOMES PEREIRA	154.034	TFFP/FX	406.24.0513553	0001	27/03/2024	381335/2024
ECLAIR ROSA DA SILVA	512.100.063.117	IPU	101.24.0224997	0003	12/03/2024	364062/2024
ECLIPSE SEGURANCA PATRIMONIAL LTDA	142.521	TFFP/FX	406.24.0511601	0001	27/03/2024	380275/2024
ECM CONSULTORIA E ASSES.EM MARKETING S/S LTDA	152.801	TFFP/FX	406.24.0513342	0001	27/03/2024	381224/2024
ECO EVOLUTION SOLUCOES AMBIENTAIS EIRELI	EAL7937	M.TRANS	709.24.2573250	0001	06/03/2024	418250/2024
ECO EVOLUTION SOLUCOES AMBIENTAIS EIRELI EPP	EAL7937	M.TRANS	709.24.2616744	0001	28/03/2024	433674/2024
ECO EVOLUTION SOLUCOES AMBIENTAIS EIRELI EPP	EAL7937	M.TRANS	709.24.2594071	0001	15/03/2024	425655/2024
ECO EVOLUTION SOLUCOES AMBIENTAIS EIRELI EPP	EAL7937	M.TRANS	709.24.2594371	0001	15/03/2024	425823/2024
ECO GLASS VIDROS LTDA - ME	232.336	TFFP/FX	406.24.0533775	0001	27/03/2024	392554/2024
ECO NEWS PROD. E EQUIP. P/ LABORATORIOS LTDA ME	144.920	TFFP/FX	406.24.0511993	0001	27/03/2024	380486/2024
ECO TRATAMENTOS DE EFLUENTES S/C LTDA	127.913	TFFP/FX	406.24.0509512	0001	27/03/2024	379123/2024
ECO VITA BRASIL COMERCIO E SERVICOS LTDA	291.232	TFFP/FX	406.24.0555698	0001	27/03/2024	402531/2024
EOAR CONSTRUTORA E EMPREENDIMENTOS LTDA	281.739	TFFP/FX	406.24.0551465	0001	27/03/2024	400778/2024
ECO-DREAM HIGIENIZACAO VEICULAR LTDA - ME	183.313	TFFP/FX	406.24.0519924	0001	27/03/2024	384925/2024
ECOFIX AUTO ADESIVOS E LAMINADOS LTDA EPP	195.267	TFFP/FX	406.24.0523316	0001	27/03/2024	386896/2024
ECOGRAF COMUNICACAO VISUAL LTDA	251.885	ISS	292.24.4418102	0001	15/03/2024	374718/2024
ECOGRAF COMUNICACAO VISUAL LTDA	251.885	TFFP/FX	406.24.0540438	0001	27/03/2024	395864/2024
ECOH2O ESTETICA AUTOMOTIVA LTDA - ME	236.275	TFFP/FX	406.24.0535099	0001	27/03/2024	393255/2024
ECOMAN COM E SERVICOS EIRELI ME	JQX4539	M.TRANS	709.24.2571058	0001	06/03/2024	417135/2024
ECOMAN COM E SERVICOS EIRELI ME	JQX4539	M.TRANS	709.24.2584752	0001	15/03/2024	421259/2024
ECOMAQ COM. E MANUT. DE EQUIPAM.IND. EIRELI - ME	191.803	TFFP/FX	406.24.0522304	0001	27/03/2024	386290/2024
ECOMAZING TURISMO LTDA	308.889	TFFP/FX	406.24.0563189	0001	27/03/2024	405584/2024
E-COMMERCE SHOP PRODUTOS ELETRONICOS LTDA	290.624	TFFP/FX	406.24.0555444	0001	27/03/2024	402422/2024
E-COMPUTER SOLUTION WEB LINK EIRELI	259.289	TFFP/FX	406.24.0543191	0001	27/03/2024	397128/2024
ECOPROMO IMPORT. E COMERCIO DE MAQUINAS-EIRELI	272.502	TFFP/FX	406.24.0548061	0001	27/03/2024	399281/2024
ECOSEEKS EIRELI	299.789	ISS	292.24.4323519	0001	15/01/2024	374413/2024
ECOSEEKS EIRELI	299.789	TFFP/FX	406.24.0559427	0001	27/03/2024	404110/2024
ECOSEG ASSESSORIA OCUPACIONAL E AMBIENTAL LTDA	172.006	TFFP/FX	406.24.0517086	0001	27/03/2024	383324/2024
ECOTEC BARBARA SOLUCOES INTELIGENTES DE TEC.LTDA	279.477	TFFP/FX	406.24.0550632	0001	27/03/2024	400432/2024
ECOTRAVEL AGENCIA DE TURISMO LTDA	175.535	TFFP/FX	406.24.0517943	0001	27/03/2024	383787/2024
ECS PROMOTIONAL SERVICOS DE VENDAS EIRELI	259.687	TFFP/FX	406.24.0543320	0001	27/03/2024	397185/2024
ED CARLOS ALCASSA	158.738	TFFP/FX	406.24.0514415	0001	27/03/2024	381826/2024
ED CARLOS DA SILVA CUPERTINO	001.068.256.045	IPU	101.24.0012053	0003	12/03/2024	346650/2024
ED CARLOS LIMA DA SILVA	166.861	TFFP/FX	406.24.0515990	0001	27/03/2024	382718/2024
ED CARLOS LOPES DE ARAUJO	122.260	TFFP/FX	406.24.0508675	0001	27/03/2024	378743/2024
ED CARLOS LUCAS DONATO	033.132.010.000	IPU	101.24.0212094	0003	16/03/2024	362249/2024
ED CRIS REPRESENTACOES S/S LIMITADA.	149.818	TFFP/FX	406.24.0512812	0001	27/03/2024	380936/2024
ED EK PEREIRA DOS SANTOS	020.107.055.043	IPU	101.24.0146143	0003	15/03/2024	356158/2024
ED MAURO PULEO CORREIA	PII2J15	M.TRANS	709.24.2583725	0001	11/03/2024	420775/2024
ED MOTORS COMERCIO DE VEICULOS LTDA ME	LOV6423	M.TRANS	709.24.2571853	0001	06/03/2024	417521/2024
ED VALLENTI CONSTRUTORA E INCORPORADORA LTDA	208.045	TFFP/FX	406.24.0526796	0001	27/03/2024	388763/2024
ED4 ENGENHARIA MONTAGENS LTDA	FLQ1A43	M.TRANS	709.24.2591891	0001	15/03/2024	424524/2024
EDA DOLCE	521.036.036.000	IPU	101.24.0227394	0003	23/03/2024	364397/2024
EDALE CONSULTORIA & NEGOCIOS LTDA	325.131	TFFP/FX	406.24.0568578	0001	27/03/2024	407419/2024
EDALINA CORDEIRO		ISS CC	705.23.2807392	0009	07/03/2024	413253/2024
EDALINA CORDEIRO	533.233.058.000	IPU	101.24.0252003	0003	16/03/2024	367766/2024
EDANILO DA SILVA LIRA	EQS7779	M.TRANS	709.24.2608321	0001	22/03/2024	432451/2024
EDANNY ALVES TORRES	SCE11800	M.TRANS	709.24.2573556	0001	06/03/2024	418412/2024
EDC PROGRAMACOES LTDA	305.088	TFFP/FX	406.24.0561651	0001	27/03/2024	404991/2024
EDCARLOS BASTOS DE SOUZA	213.802	TFFP/FX	406.24.0528283	0001	27/03/2024	389569/2024
EDCARLOS DE JESUS	FMOQ560	M.TRANS	709.24.2567762	0001	06/03/2024	415689/2024
EDCARLOS GOMES COSTA	197.388	TFFP/FX	406.24.0523901	0001	27/03/2024	387244/2024
EDCARLOS GOMES COSTA	532.100.028.325	IPU	101.24.0243758	0003	12/03/2024	366378/2024
EDCARLOS RIBEIRO LAURINDO	DUP6705	M.TRANS	709.24.2592619	0001	15/03/2024	424875/2024
EDCARLOS RODRIGUES DA SILVA	CY8131	M.TRANS	709.24.2572232	0001	06/03/2024	417723/2024

EDCLEI LINS SANTOS	EZD6F79	M.TRANS	709.24.2593535	0001	15/03/2024	425360/2024
EDCLEIA DOS SANTOS NASCIMENTO	EJ3784	M.TRANS	709.24.2592918	0001	15/03/2024	425038/2024
EDCLER FERREIRA	031.043.031.000	IPTU	101.23.2758266	0010	13/03/2024	345440/2024
EDCLIFE MARTORI GASPARINI JUNIOR	234.062	TFFP/FX	406.24.0534379	0001	27/03/2024	392863/2024
EDDIE ALBERT SANTANA DOS SANTOS	QO6E6H03	M.TRANS	709.24.2594825	0001	15/03/2024	426046/2024
EDE CESAR MORETTO SANCHES	003.122.001.186	IPTU	101.24.0038199	0003	17/03/2024	348843/2024
EDECIO GEYER TRANSPORTES ME	136.041	TFFP/FX	406.24.0510673	0001	27/03/2024	379746/2024
EDEILDO DIOGO DA SILVA	DPK0223	M.TRANS	709.24.2583038	0001	11/03/2024	420402/2024
EDEILDO DIOGO DA SILVA	DPK0223	M.TRANS	709.24.2583039	0001	11/03/2024	420403/2024
EDEILSON RAMOS DA SILVA	252.729	TFFP/FX	406.24.0540745	0001	27/03/2024	396000/2024
EDELICIO ALVAREZ SANCHEZ TRANSPORTES - ME	157.933	TFFP/FX	406.24.0514278	0001	27/03/2024	381745/2024
EDELICIO BREVES DOS SANTOS	DHR7195	M.TRANS	709.24.2567393	0001	06/03/2024	415538/2024
EDELICIO BREVES DOS SANTOS & CIA LTDA	308.702	TFFP/FX	406.24.0563094	0001	27/03/2024	405549/2024
EDELICIO DONIZETI TOSI	521.043.071.000	IPTU	101.24.0227808	0003	12/03/2024	364424/2024
EDELICIO SANTOS PAULINO	154.828	TFFP/FX	406.24.0513697	0001	27/03/2024	381419/2024
EDELEUZA MARIA DOS SANTOS TOSI	004.050.316.017	IPTU	101.24.0044251	0003	15/03/2024	349277/2024
EDELGARD MARIA MATTHES	534.006.003.000	IPTU	101.24.0253796	0003	16/03/2024	368021/2024
EDELSON DA SILVA	FON1793	M.TRANS	709.24.2590288	0001	15/03/2024	423707/2024
EDELVANIA CRISTINA DA SILVA	532.533.001.190	IPTU	101.24.0248493	0003	12/03/2024	367227/2024
EDELVITO ARAUJO DE SANTANA	142.194	TFFP/FX	406.24.0511545	0001	27/03/2024	380240/2024
EDEM GOMES COSTA	006.004.059.824	IPTU	101.24.0056919	0003	12/03/2024	350256/2024
EDEM GOMES COSTA REPRESENTACAO COMERCIAL- ME	165.232	ISS	292.24.4419986	0001	15/03/2024	374837/2024
EDEMAR RODRIGUES DA SILVA	001.019.045.126	IPTU	101.24.0002694	0003	12/03/2024	346160/2024
EDEMAR RODRIGUES DA SILVA	001.019.045.031	IPTU	101.24.0002599	0003	12/03/2024	346151/2024
EDEMILSON APARECIDO SARMENTO	171.889	TFFP/FX	406.24.0517060	0001	27/03/2024	383310/2024
EDEMILSON JACINTO DA SILVA	021.043.103.458	IPTU	101.24.0151037	0003	16/03/2024	356616/2024
EDEN FOCANTE TELES	015.104.001.000	IPTU	101.23.2669161	0012	25/03/2024	345329/2024
EDEN FOCANTE TELES	015.104.001.000	IPTU	101.24.0120541	0003	12/03/2024	353980/2024
EDEN PFEIFER	CPA6137	M.TRANS	709.24.2616981	0001	28/03/2024	433821/2024
EDENILSON DE MATOS ANDRADE	133.284	TFFP/FX	406.24.0510262	0001	27/03/2024	379529/2024
EDENILSON SILVA LOURENCAO	030.097.045.000	IPTU	101.24.0191635	0003	16/03/2024	360064/2024
EDENILSON TOFOLI DE ARAUJO	298.107	TFFP/FX	406.24.0558742	0001	27/03/2024	403823/2024
EDENILTON MAICON LOPES	262.209	TFFP/FX	406.24.0544273	0001	27/03/2024	397607/2024
EDENIR FERNANDES VIEIRA DA SILVA	265.598	TFFP/FX	406.24.0545514	0001	27/03/2024	398133/2024
EDENIR SOARES DOS REIS	136.858	TFFP/FX	406.24.0510785	0001	27/03/2024	379802/2024
EDENIZE PEREIRA DE OLIVEIRA	DBS7101	M.TRANS	709.24.2592362	0001	15/03/2024	424752/2024
EDER ALVES	187.272	TFFP/FX	406.24.0521018	0001	27/03/2024	385561/2024
EDER ALVES DE BRITO	DRR9597	M.TRANS	709.24.2595731	0001	15/03/2024	426575/2024
EDER AMANCIO DA SILVA	CSC5934	M.TRANS	709.24.2608526	0001	22/03/2024	432561/2024
EDER AUGUSTO MORAIS DA SILVA	KEK8J27	M.TRANS	709.24.2602987	0001	22/03/2024	429745/2024
EDER CAMARGO DE ALMEIDA	DMX1818	M.TRANS	709.24.2569462	0001	06/03/2024	416451/2024
EDER CAMILO LOPES 30379651858	EDP6B78	M.TRANS	709.24.2604783	0001	22/03/2024	430533/2024
EDER DA ROCHA	238.142	TFFP/FX	406.24.0535708	0001	27/03/2024	393578/2024
EDER DA SILVA	BRD5I22	M.TRANS	709.24.2569834	0001	06/03/2024	416602/2024
EDER DA SILVA ARIAS	FYA7928	M.TRANS	709.24.2600616	0001	20/03/2024	428778/2024
EDER DA SILVA GONCALVES	DWG8886	M.TRANS	709.24.2605709	0001	22/03/2024	431002/2024
EDER DE ALMEIDA SALES	NUM2074	M.TRANS	709.24.2615892	0001	28/03/2024	433186/2024
EDER DOS SANTOS CARVALHO	193.339	TFFP/FX	406.24.0522719	0001	27/03/2024	386541/2024
EDER DOS SANTOS NASCIMENTO	DOI3359	M.TRANS	709.24.2594864	0001	15/03/2024	426064/2024
EDER DURANTE	024.047.032.000	IPTU	101.24.0163117	0003	15/03/2024	357697/2024
EDER FELIPE ALBUQUERQUE - ME	234.672	TFFP/FX	406.24.0534565	0001	27/03/2024	392967/2024
EDER FERNANDO MOREIRA CANDIDO	ERQ9H15	M.TRANS	709.24.2582600	0001	11/03/2024	420204/2024
EDER FLORENCIO PITA	EUI8U55	M.TRANS	709.24.2587064	0001	15/03/2024	422355/2024
EDER GOMES ANDRADE	264.164	TFFP/FX	406.24.0545009	0001	27/03/2024	397912/2024
EDER GOMES LEITE	018.039.118.061	IPTU	101.24.0132773	0003	17/03/2024	354903/2024
EDER GONCALVES COSTA	033.022.073.000	IPTU	101.24.0206160	0003	16/03/2024	361676/2024
EDER HENRIQUE DE MELO LTDA	287.674	TFFP/FX	406.24.0554112	0001	27/03/2024	401919/2024
EDER IMPASTARO DA SILVEIRA	159.490	TFFP/FX	406.24.0514564	0001	27/03/2024	381910/2024
EDER JORGE NAHUM	134.796	TFFP/FX	406.24.0510478	0001	27/03/2024	379640/2024
EDER LEAL DE LIMA	257.422	TFFP/FX	406.24.0542504	0001	27/03/2024	396789/2024
EDER LEITE DA SILVA	161.381	TFFP/FX	406.24.0514926	0001	27/03/2024	382118/2024
EDER LELES DOS SANTOS SERVICOS COMBINADOS	ELV1614	M.TRANS	709.24.2582922	0001	11/03/2024	420342/2024
EDER LOSANO	003.080.020.000	CIP	105.24.0270241	0003	29/03/2024	371386/2024
EDER LOSANO	003.080.020.000	IPTU	101.24.0035343	0003	17/03/2024	348550/2024
EDER LUIZ BATISTA	279.906	TFFP/FX	406.24.0550795	0001	27/03/2024	400501/2024
EDER MARTINS DOS SANTOS	274.630	TFFP/FX	406.24.0548855	0001	27/03/2024	399647/2024
EDER MEIRELES DE OLIVEIRA	015.029.026.111	IPTU	101.24.0116649	0003	12/03/2024	353653/2024
EDER MORALES	279.691	TFFP/FX	406.24.0550715	0001	27/03/2024	400468/2024
EDER MOURA DOURADO	FGP6429	M.TRANS	709.24.2592156	0001	15/03/2024	424650/2024
EDER NASCIMENTO DA SILVA ME	215.894	TFFP/FX	406.24.0528988	0001	27/03/2024	389948/2024
EDER NILSON DE SOUZA GOMES	185.838	TFFP/FX	406.24.0520600	0001	27/03/2024	385307/2024
EDER PEREIRA DE AGUIAR VENERANDO	179.197	TFFP/FX	406.24.0518873	0001	27/03/2024	384312/2024
EDER PEREIRA DE AGUIAR VENERANDO	198.341	TFFP/FX	406.24.0524191	0001	27/03/2024	387420/2024
EDER PIRES DOS REIS	256.267	TFFP/FX	406.24.0542081	0001	27/03/2024	396581/2024
EDER RODRIGO DA SILVA	003.121.008.310	IPTU	101.24.0037895	0003	17/03/2024	348809/2024
EDER SANTOS BATISTA	DHG4505	M.TRANS	709.24.2615555	0001	28/03/2024	433000/2024
EDER SILVA ALVES	DWD9J01	M.TRANS	709.24.2572288	0001	06/03/2024	417755/2024
EDER SILVIO BARBOSA RAMOS		ISS CC	705.23.3114632	0005	13/03/2024	413595/2024
EDER SOARES LUIZ	402.035.004.000	IPTU	101.24.0212815	0003	15/03/2024	362392/2024
EDER SORIANO	129.417	TFFP/FX	406.24.0509734	0001	27/03/2024	379247/2024
EDER TADEU DE OLIVEIRA	033.124.051.186	IPTU	101.24.0211605	0003	16/03/2024	362182/2024
EDER WILSON PUDIESI	ELB5B81	M.TRANS	709.24.2591563	0001	15/03/2024	424358/2024
EDERALDO BODO - ESPOLIO	021.030.030.000	IPTU	101.24.0150050	0003	16/03/2024	356530/2024
EDERALDO FERREIRA DA SILVA	273.572	TFFP/FX	406.24.0548473	0001	27/03/2024	399477/2024
EDERALDO FERREIRA DA SILVA	236.102	TFFP/FX	406.24.0535052	0001	27/03/2024	393226/2024
EDERALDO HERCULANO DA COSTA	CJM3336	M.TRANS	709.24.2598612	0001	20/03/2024	427816/2024
EDERLI DA ROCHA PAVAM CANUTO DE SOUZA ME	102.592	TFFP/FX	406.24.0506165	0001	27/03/2024	377554/2024
EDERLY LUBINI	025.060.248.065	IPTU	101.24.0168427	0003	17/03/2024	358099/2024
EDERSON APARECIDO DA SILVA	AYQ1656	M.TRANS	709.24.2572748	0001	06/03/2024	417989/2024
EDERSON CARLOS HANSHRV	DHA1799	M.TRANS	709.24.2570653	0001	06/03/2024	416962/2024
EDERSON CERNAWSKY IGUAL	198.641	TFFP/FX	406.24.0524273	0001	27/03/2024	387462/2024
EDERSON DA SILVA HONORIO	DIV7E91	M.TRANS	709.24.2597894	0001	20/03/2024	427440/2024
EDERSON DA SILVA LACERDA	180.711	TFFP/FX	406.24.0519234	0001	27/03/2024	384526/2024
EDERSON DE OLIVEIRA AGUIAR	FKL1143	M.TRANS	709.24.2608339	0001	22/03/2024	432462/2024
EDERSON DE PAULA SOUZA	EWZ4E23	M.TRANS	709.24.2606753	0001	22/03/2024	431611/2024
EDERSON DO PRADO SILVA	091.144	TFFP/FX	406.24.0504778	0001	27/03/2024	376880/2024
EDERSON DO PRADO SILVA-ME	228.289	TFFP/FX	406.24.0532595	0001	27/03/2024	391941/2024
EDERSON DOS SANTOS RODRIGUES HERBA	251.959	TFSANIT	407.24.0260376	0002	27/03/2024	409654/2024
EDERSON DOS SANTOS RODRIGUES HERBA	251.959	TFFP/FX	406.24.0540462	0001	27/03/2024	395871/2024
EDERSON E LISAMAR REPRESENTACOES COMERCIAIS	CH05087	M.TRANS	709.24.2588991	0001	15/03/2024	423069/2024
EDERSON F DA SILVA - CONTABILIDADE - ME	255.832	TFFP/FX	406.24.0541912	0001	27/03/2024	396511/2024
EDERSON GUSMAO DE SOUZA	006.081.114.034	IPTU	101.24.0066522	0003	12/03/2024	350880/2024
EDERSON HELENO SANTIAGO	511.018.005.000	IPTU	101.24.0219502	0003	15/03/2024	363348/2024
EDERSON JUNQUEIRA DA SILVA	002.073.013.181	IPTU	101.24.0022340	0003	12/03/2024	347318/2024



EDERSON LUIZ BADECA DOS SANTOS	018.023.043.000	IPTU	101.24.0131485	0003	17/03/2024	354785/2024
EDERSON MARTINS BESPALC	024.061.071.009	IPTU	101.24.0163782	0003	15/03/2024	357745/2024
EDERSON MEDEIROS DA SILVA	ENG7E90	M.TRANS	709.24.2571765	0001	06/03/2024	417461/2024
EDERSON SANTOS CELESTRINO	005.011.032.262	IPTU	101.24.0050540	0003	12/03/2024	349684/2024
EDERSON SILVA BASTOS	260.095	TFFP/FX	406.24.0543479	0001	27/03/2024	397258/2024
EDERVAL ANTUNES VIEIRA	242.966	TFFP/FX	406.24.0537357	0001	27/03/2024	394387/2024
EDERVAL VITOR DE OLIVEIRA	012.037.041.058	IPTU	101.24.0103750	0003	15/03/2024	352817/2024
EDESEL JESUS DE PASCHOAL	OWP2987	M.TRANS	709.24.2590329	0001	15/03/2024	423731/2024
EDESEL JESUS DE PASCHOAL	623.101.119.000	IPTUTCE	103.24.0262051	0003	17/03/2024	370605/2024
EDESIA ALVES DE NOVAES	021.051.033.000	IPTU	101.24.0151475	0003	16/03/2024	356650/2024
E-DESIGNER SERVICOS LTDA	276.431	TFFP/FX	406.24.0549517	0001	27/03/2024	399940/2024
EDESIO ALVES DE ALMEIDA	167.168	TFFP/FX	406.24.0516058	0001	27/03/2024	382756/2024
EDESIO BARRETO DO NASCIMENTO	ANW1202	M.TRANS	709.24.2584623	0001	15/03/2024	421177/2024
EDESIO BARRETO DO NASCIMENTO	ANW1202	M.TRANS	709.24.2584736	0001	15/03/2024	421249/2024
EDESIO CAMPOS BERELDINI	532.049.021.000	IPTU	101.24.0241284	0003	12/03/2024	366069/2024
EDESIO DE ARAUJO	DSG2A98	M.TRANS	709.24.2598832	0001	20/03/2024	427927/2024
EDESIO DE ARAUJO	DSG2A98	M.TRANS	709.24.2586870	0001	15/03/2024	422252/2024
EDESIO EVARISTO DA SILVA	532.107.014.000	IPTU	101.24.0245306	0003	12/03/2024	366700/2024
EDESIO FLAVIANO ANJO	006.044.118.000	IPTU	101.24.0063862	0003	12/03/2024	350641/2024
EDESIO MONTEIRO DE ANDRADE	DTA5763	M.TRANS	709.24.2581295	0001	11/03/2024	419515/2024
EDEVALDO FABIANO SIGOLI	021.007.087.434	IPTU	101.24.0148441	0003	16/03/2024	356417/2024
EDEVALDO GERALDO SANCHEZ	534.108.109.000	CIP	105.24.0274548	0003	29/03/2024	372765/2024
EDEVALDO JOSE LUZ	CKC2B76	M.TRANS	709.24.2592660	0001	15/03/2024	424897/2024
EDEVALDO NEVES GUSMAO	103.439	TFFP/FX	406.24.0506288	0001	27/03/2024	377606/2024
EDEVALDO SANTOS DE CASTRO	532.100.028.149	IPTU	101.24.0243582	0003	12/03/2024	366340/2024
EDEX COM. E SERV. TEMPORARIOS E TERCEIRIZADOS LTD	107.191	TFFP/FX	406.24.0506784	0001	27/03/2024	377858/2024
EDEZIO GOMES DA SILVA	031.102.068.000	IPTU	101.24.0198286	0003	17/03/2024	360700/2024
EDEZIO GOMES DA SILVA		ISS CC	705.23.2804170	0009	07/03/2024	412165/2024
EDEZIO RIBEIRO DE SOUZA	166.037	TFFP/FX	406.24.0515827	0001	27/03/2024	382630/2024
EDGAR ALVES DA CUNHA FILHO - ME	201.544	TFFP/FX	406.24.0525095	0001	27/03/2024	387903/2024
EDGAR BATTISTINI	521.027.012.000	IPTU	101.24.0226975	0003	20/03/2024	364361/2024
EDGAR BENTO	CVQ8657	M.TRANS	709.24.2572266	0001	06/03/2024	417741/2024
EDGAR DUARTE FONSECA	271.967	TFFP/FX	406.24.0547854	0001	27/03/2024	399187/2024
EDGAR FERREIRA DE SOUZA	030.097.273.139	IPTU	101.24.0191921	0003	16/03/2024	360094/2024
EDGAR FRAGATA FUNILARIA	266.661	TFFP/FX	406.24.0545906	0001	27/03/2024	398286/2024
EDGAR GERSON EMPREENDIMENTO IMOBILIARIO SPE LTDA	286.169	TFFP/FX	406.24.0553404	0001	27/03/2024	401585/2024
EDGAR GIOCONDO GOBBO	FLCQJ07	M.TRANS	709.24.2572694	0001	06/03/2024	417970/2024
EDGAR MARTINS DA COSTA	FAG7875	M.TRANS	709.24.2564043	0001	06/03/2024	414206/2024
EDGAR MARTINS DANTAS DE SOUZA	274.503	TFFP/FX	406.24.0548808	0001	27/03/2024	399624/2024
EDGAR MIRANDA MARTINS	DLK5E48	M.TRANS	709.24.2605762	0001	22/03/2024	431032/2024
EDGAR RODRIGUES VIEIRA		ISS CC	705.23.2804530	0009	07/03/2024	412288/2024
EDGAR RODRIGUES VIEIRA	532.004.041.000	IPTU	101.24.0239804	0003	12/03/2024	365921/2024
EDGAR SILVA DUARTE	511.001.027.100	IPTU	101.24.0218114	0003	15/03/2024	363054/2024
EDGAR SILVA DUARTE	178.937	TFFP/FX	406.24.0518808	0001	27/03/2024	384265/2024
EDGAR TRASCOVESKI GONCALVES - ESPOLIO	521.036.043.000	IPTU	101.24.0227401	0003	12/03/2024	364399/2024
EDGARD ALMEIDA SANTOS	524.030.010.000	IPTU	101.24.0235297	0003	15/03/2024	365374/2024
EDGARD AURELIO FERNANDES LIMA - ESPOLIO	006.078.005.000	IPTU	101.24.0066397	0003	12/03/2024	350862/2024
EDGARD DE SANTA FE CRUZ	626.300.002.000	IPTUTCE	103.24.0263175	0003	17/03/2024	371144/2024
EDGARD DE SANTA FE CRUZ	626.300.001.000	IPTUTCE	103.24.0263174	0003	17/03/2024	371143/2024
EDGARD GOMES DA SILVA PAPELARIA - EPP	151.913	TFFP/FX	406.24.0513176	0001	27/03/2024	381136/2024
EDGARD GUIMARAES DA SILVA JUNIOR	ECD6175	M.TRANS	709.24.2600402	0001	20/03/2024	428654/2024
EDGARD HENRIQUE DE CARVALHO PEREIRA	016.015.104.005	IPTU	101.24.0121504	0003	12/03/2024	354043/2024
EDGARD HENRIQUE DE CARVALHO PEREIRA - ME	225.865	TFFP/FX	406.24.0532128	0001	27/03/2024	391699/2024
EDGARD PEDREIRA MENDES	025.111.001.006	IPTU	101.24.0171225	0003	17/03/2024	358271/2024
EDGARD PEDREIRA MENDES	030.083.030.000	IPTU	101.24.0191069	0003	16/03/2024	360032/2024
EDGARD PEDREIRA MENDES	002.030.036.000	IPTU	101.24.0018846	0003	12/03/2024	347062/2024
EDGARD PEDREIRA MENDES	002.030.065.000	IPTU	101.24.0018877	0003	12/03/2024	347067/2024
EDGARD PEDREIRA MENDES	002.042.102.000	IPTU	101.24.0019609	0003	12/03/2024	347116/2024
EDGARD PEDREIRA MENDES	002.023.008.000	IPTU	101.24.0018318	0003	12/03/2024	347016/2024
EDGARD PEDREIRA MENDES	002.030.018.000	IPTU	101.24.0018837	0003	12/03/2024	347061/2024
EDGARD PEDREIRA MENDES	002.025.041.009	IPTU	101.24.0018423	0003	12/03/2024	347030/2024
EDGARD PEDREIRA MENDES	025.060.240.008	IPTU	101.24.0168173	0003	17/03/2024	358090/2024
EDGARD PESSOA BELARDINUCCI	DAT7522	M.TRANS	709.24.2607413	0001	22/03/2024	431957/2024
EDGARD QUIRINO DOS SANTOS JUNIOR	003.084.006.000	IPTU	101.24.0035394	0003	17/03/2024	348551/2024
EDGARD RODRIGO DOMINGUES	003.041.063.024	IPTU	101.24.0028823	0003	17/03/2024	347736/2024
EDGARD SANTANA DA CRUZ	030.151.009.000	IPTU	101.24.0193484	0003	16/03/2024	360222/2024
EDGARD TADAO EGUCHI	025.036.038.000	IPTU	101.24.0166571	0003	17/03/2024	357965/2024
EDGARDO SERGIO CORTEZ ROSAS	002.072.050.106	IPTU	101.24.0022146	0003	12/03/2024	347299/2024
EDI CARLOS DE SOUZA	FGR9C33	M.TRANS	709.24.2563968	0001	06/03/2024	414195/2024
EDI CARLOS P. FAGUNDES - SOC.INDIV. DE ADVOCACIA	234.985	TFFP/FX	406.24.0534670	0001	27/03/2024	393020/2024
EDI CARLOS PACHECO	271.249	TFFP/FX	406.24.0547579	0001	27/03/2024	399070/2024
EDI MARIA DA SILVA KATAGIRI	RGB0163	M.TRANS	709.24.2606610	0001	22/03/2024	431532/2024
EDI WILSON PALMEIRA SOARES - ME	243.255	TFFP/FX	406.24.0537452	0001	27/03/2024	394435/2024
EDIANA GOMES DOS SANTOS	EEW2E16	M.TRANS	709.24.2570829	0001	06/03/2024	417035/2024
EDIANA GOMES DOS SANTOS	EEW2E16	M.TRANS	709.24.2582260	0001	11/03/2024	420021/2024
EDIANA RODRIGUES DA SILVA	FHB3H85	M.TRANS	709.24.2570515	0001	06/03/2024	416910/2024
EDIANE DE SOUZA FERREIRA PEREIRA	FMP7E28	M.TRANS	709.24.2606414	0001	22/03/2024	431428/2024
EDIANE DOS SANTOS RODRIGUES	003.047.016.362	IPTU	101.24.0032623	0003	17/03/2024	348239/2024
EDIBELCIO DE SANTANA	EBS8F82	M.TRANS	709.24.2597236	0001	20/03/2024	427123/2024
EDIBERTO AFONSO DA SILVA - ESPOLIO		ISS CC	705.23.2803943	0009	07/03/2024	412106/2024
EDICARLOS DE ASSIS	030.072.018.048	IPTU	101.24.0190640	0003	16/03/2024	359953/2024
EDICARLOS MARQUES COSTA	002.054.015.428	IPTU	101.24.0021162	0003	12/03/2024	347212/2024
EDICARLOS OLIVEIRA ANTUNES	532.318.048.000	IPTU	101.24.0247055	0003	12/03/2024	366973/2024
EDICARLOS OLIVEIRA ANTUNES		ISS CC	705.23.2806530	0009	07/03/2024	412962/2024
EDICARLOS PIZA DE REZENDE	FLG0066	M.TRANS	709.24.2591738	0001	15/03/2024	424452/2024
EDICARLOS VIANA MEDEIROS	271.923	TFFP/FX	406.24.0547836	0001	27/03/2024	399178/2024
EDICARO TRANSPORTE EXECUTIVO LTDA	171.277	TFFP/FX	406.24.0516919	0001	27/03/2024	383234/2024
EDICEU ALVES DOS SANTOS	626.437.010.000	IPTUTCE	103.24.0263499	0003	17/03/2024	371264/2024
EDICOES VANGUARDA DO BRASIL LTDA ME	106.142	TFFP/FX	406.24.0506637	0001	27/03/2024	377788/2024
EDICONSTRU EMPREITEIRA DE CONSTR.CIVIL LTDA-ME	186.837	TFFP/FX	406.24.0520898	0001	27/03/2024	385488/2024
EDIEL NEIVA STOFFEL	024.015.056.350	IPTU	101.24.0159771	0003	15/03/2024	357360/2024
EDIELSON DE SOUZA SILVA	522.026.018.000	IPTU	101.24.0232142	0003	12/03/2024	364969/2024
EDIELSON SOARES	EIH1783	M.TRANS	709.24.2589921	0001	15/03/2024	423521/2024
EDIFICIO GENICIO SEVERO SPE LTDA	310.880	TFFP/FX	406.24.0564050	0001	27/03/2024	405893/2024
EDIFICIO RESIDENCIAL MAJESTIC		ISS	291.24.4323175	0001	15/01/2024	373499/2024
EDIFICIO ROBERT KENEDY SPE LTDA EPP		ISS CC	705.23.2909922	0008	26/03/2024	413542/2024
EDIGAR GALVAO DIAS	220.829	TFFP/FX	406.24.0530499	0001	27/03/2024	390812/2024
EDIGER COM.DE UTENSILIOS DOMESTICOS LTDA ME	064.598	TFFP/FX	406.24.0502776	0001	27/03/2024	376133/2024
EDIGLEI PINHEIRO DE SOUSA	097.276	TFFP/FX	406.24.0505481	0001	27/03/2024	377241/2024
EDIJAILSON ROSA DOS SANTOS	149.421	TFFP/FX	406.24.0512730	0001	27/03/2024	380895/2024
EDIJOLFO PEREIRA DIAS	533.004.026.000	IPTU	101.24.0248642	0003	16/03/2024	367250/2024
EDIJOLFO PEREIRA DIAS		ISS CC	705.23.2806672	0009	07/03/2024	413013/2024
EDILANE A.SIMOES CONFECOES-ME	154.610	TFFP/FX	406.24.0513654	0001	27/03/2024	381392/2024
EDILANE DE PAULA BARBOSA FERNANDES	EIT7278	M.TRANS	709.24.2603013	0001	22/03/2024	429759/2024



EDILAINE FERREIRA BEZERRA	EFN8B46	M.TRANS	709.24.2581008	0001	11/03/2024	419340/2024
EDILAINE GUEDES DA SILVA COELHO	194.985	TFFP/FX	406.24.0523241	0001	27/03/2024	386844/2024
EDILAINE MARTINS MARQUES	130.141	TFFP/FX	406.24.0509835	0001	27/03/2024	379299/2024
EDILAINE PAULA DA SILVA GARCIA	225.769	TFFP/FX	406.24.0532093	0001	27/03/2024	391684/2024
EDILAINE PRADO LIMA		BOLSA	716.24.0264031	0002	27/03/2024	433997/2024
EDILANE MARIA DA SILVA ARAUJO	001.066.049.006	IPTU	101.24.0011123	0003	12/03/2024	346609/2024
EDILANE REGINA DA SILVA	266.282	TFFP/FX	406.24.0545753	0001	27/03/2024	398233/2024
EDILANIA CALISTA DE SOUSA SANTOS	143.979	TFFP/FX	406.24.0511827	0001	27/03/2024	380392/2024
EDILBERTO LUIS BARROS	534.308.012.000	IPTU	101.24.0258033	0003	16/03/2024	368749/2024
EDILBERTO NUNES DA SILVA	510.254.032.000	IPTU	101.24.0217025	0003	12/03/2024	362933/2024
EDILBERTO SANTANA SANTOS		ISS CC	705.23.2803270	0009	07/03/2024	411951/2024
EDILBERTO SANTANA SANTOS	013.071.025.000	IPTU	101.24.0112779	0003	12/03/2024	353344/2024
EDILCE MARIA TEIXEIRA DOS SANTOS - ME	198.781	TFFP/FX	406.24.0524318	0001	27/03/2024	387490/2024
EDILCE MARIA TEIXEIRA DOS SANTOS - ME	198.781	TFSANIT	407.24.0259424	0002	27/03/2024	409309/2024
EDILCE MARTINS DA SILVA	221.342	TFFP/FX	406.24.0530681	0001	27/03/2024	390921/2024
EDILEIA FRANCISCA DA SILVA	532.100.100.023	IPTU	101.24.0244404	0003	12/03/2024	366555/2024
EDILEIA MARIA SOUSA	511.001.048.324	IPTU	101.24.0218822	0003	15/03/2024	363202/2024
EDILEIDE SILVA	015.029.026.103	IPTU	101.24.0116641	0003	12/03/2024	353651/2024
EDILENA DOS SANTOS	532.100.095.195	IPTU	101.24.0244048	0003	12/03/2024	366458/2024
EDILENE APARECIDA SIQUEIRA	015.029.026.048	IPTU	101.24.0116586	0003	20/03/2024	353645/2024
EDILENE ARAUJO FERNANDES	130.049	TFFP/FX	406.24.0509822	0001	27/03/2024	379289/2024
EDILENE CARVALHO DIAS	196.208	TFFP/FX	406.24.0523572	0001	27/03/2024	387054/2024
EDILENE DAIANE DA SILVA LIBARINO	EGT3723	M.TRANS	709.24.2565973	0001	06/03/2024	414988/2024
EDILENE FELIX DOS SANTOS	DIB8646	M.TRANS	709.24.2592625	0001	15/03/2024	424881/2024
EDILENE GOMES DE ARAUJO BARROS	511.001.048.043	IPTU	101.24.0218541	0003	15/03/2024	363107/2024
EDILENE JOAO DAS NEVES	FYN4436	M.TRANS	709.24.2564691	0001	06/03/2024	414365/2024
EDILENE MANGINI - ME	227.833	TFFP/FX	406.24.0532458	0001	27/03/2024	391860/2024
EDILENE MOREIRA SARMENTO DA SILVA	003.047.016.395	IPTU	101.24.0032656	0003	17/03/2024	348245/2024
EDILENE RODRIGUES DE OLIVEIRA	006.081.114.023	IPTU	101.24.0066511	0003	12/03/2024	350878/2024
EDILENE SALGUEIRO	015.037.015.000	IPTU	101.24.0117529	0003	12/03/2024	353722/2024
EDILENE SALGUEIRO	197.252	TFFP/FX	406.24.0523867	0001	27/03/2024	387223/2024
EDILENE SILVINO DE ALMEIDA	032.073.063.075	IPTU	101.24.0203579	0003	17/03/2024	361313/2024
EDILENE SOUZA SANTOS	EJIOF16	M.TRANS	709.24.2593309	0001	15/03/2024	425261/2024
EDILEUSA BORGES DE MOURA	EBN6C98	M.TRANS	709.24.2586921	0001	15/03/2024	422281/2024
EDILEUSA BORGES DE MOURA	EBN6C98	M.TRANS	709.24.2594484	0001	15/03/2024	425889/2024
EDILEUSA MARIA DA SILVA	510.251.005.000	IPTU	101.24.0216896	0003	12/03/2024	362910/2024
EDILEUSA MARIA TIBURCIO	030.072.018.106	IPTU	101.24.0190698	0003	16/03/2024	359963/2024
EDILEUSA ROQUE	510.106.032.052	IPTU	101.24.0214829	0003	12/03/2024	362650/2024
EDILEUZA CORDEIRO DE OLIVEIRA	026.006.053.000	IPTU	101.24.0172770	0003	12/03/2024	358419/2024
EDILEUZA DIAS DOS SANTOS	532.531.003.179	IPTU	101.24.0248209	0003	12/03/2024	367142/2024
EDILEUZA DOS SANTOS SOUZA	532.120.017.000	IPTU	101.24.0245678	0003	12/03/2024	366760/2024
EDILEUZA FRANCA DA SILVA	191.669	TFFP/FX	406.24.0522262	0001	27/03/2024	386264/2024
EDILEUZA GOUVEIA DE SALES	532.100.098.087	IPTU	101.24.0244364	0003	12/03/2024	366536/2024
EDILEUZA MARIA DA SILVA	032.073.062.091	IPTU	101.24.0203395	0003	17/03/2024	361256/2024
EDILEUZA PEREIRA DE SOUZA	EGR1714	M.TRANS	709.24.2595891	0001	15/03/2024	426677/2024
EDILEUZA RODRIGUES DA SILVA	121.828	TFFP/FX	406.24.0508600	0001	27/03/2024	378710/2024
EDILMA DO NASCIMENTO FERREIRA	511.001.069.060	IPTU	101.24.0218990	0003	15/03/2024	363246/2024
EDILMA SOARES SILVA CABELOS ME	202.246	TFFP/FX	406.24.0525266	0001	27/03/2024	387993/2024
EDILMAR ANTONIO DOS SANTOS	172.316	TFFP/FX	406.24.0517161	0001	27/03/2024	383362/2024
EDILMO ALVES DE MOURA	534.140.005.000	IPTU	101.24.0256760	0003	16/03/2024	368498/2024
EDILON DE SOUSA FARIA	017.021.010.166	IPTU	101.24.0128100	0003	12/03/2024	354566/2024
EDILSA SEBASTIANA RIBEIRO GONCALVES	031.136.045.000	IPTU	101.24.0199747	0003	17/03/2024	360828/2024
EDILSA SEBASTIANA RIBEIRO GONCALVES		ISS CC	705.23.2804226	0009	07/03/2024	412179/2024
EDILSA SILVA ROCHA	025.082.017.000	IPTU	101.24.0169676	0003	17/03/2024	358162/2024
EDILSON ALVES DE BARROS - ME	226.753	TFFP/FX	406.24.0532390	0001	27/03/2024	391825/2024
EDILSON ALVES DOS SANTOS	267.305	TFFP/FX	406.24.0546123	0001	27/03/2024	398406/2024
EDILSON ANDRADE DE OLIVEIRA	EIA6618	M.TRANS	709.24.2592937	0001	15/03/2024	425053/2024
EDILSON ANTONIO DA SILVA	003.115.001.061	IPTU	101.24.0037266	0003	17/03/2024	348733/2024
EDILSON BANDEIRA DE SOUSA JUNIOR	FUC0718	M.TRANS	709.24.2593735	0001	15/03/2024	425474/2024
EDILSON BATISTA CAMARA	002.041.023.000	CIP	105.24.0270140	0003	29/03/2024	371365/2024
EDILSON BENEDITO DA SILVA	EBV8957	M.TRANS	709.24.2600812	0001	20/03/2024	428880/2024
EDILSON BENTO DA SILVA	157.230	TFFP/FX	406.24.0514146	0001	27/03/2024	381680/2024
EDILSON CAVALHEIRO FRANCISCO	FLP3F24	M.TRANS	709.24.2588160	0001	15/03/2024	422801/2024
EDILSON CONTRERA PEREZ	176.759	TFFP/FX	406.24.0518269	0001	27/03/2024	383952/2024
EDILSON CORREA DA SILVA	FUF0A86	M.TRANS	709.24.2565476	0001	06/03/2024	414760/2024
EDILSON COSTA DA FRANCA MECANICA	267.166	TFFP/FX	406.24.0546073	0001	27/03/2024	398378/2024
EDILSON DA PAIXAO COELHO	003.113.001.084	IPTU	101.24.0037085	0003	17/03/2024	348714/2024
EDILSON DAMIAO DE SOUSA	534.305.045.000	IPTU	101.24.0257899	0003	16/03/2024	368731/2024
EDILSON DE JESUS ALVES	229.510	TFFP/FX	406.24.0532992	0001	27/03/2024	392152/2024
EDILSON DE JESUS ALVES	257.751	TFFP/FX	406.24.0542621	0001	27/03/2024	396846/2024
EDILSON DE LIMA SANTOS		P.PUBL	707.24.0276251	0003	29/03/2024	413811/2024
EDILSON DE SOUZA	220.370	TFFP/FX	406.24.0530343	0001	27/03/2024	390723/2024
EDILSON DE SOUZA FERREIRA	DEM2F28	M.TRANS	709.24.2565800	0001	06/03/2024	414907/2024
EDILSON DE SOUZA SANTOS 13131581867	DHA4545	M.TRANS	709.24.2565721	0001	06/03/2024	414870/2024
EDILSON DE SOUZA SILVA	024.015.056.141	IPTU	101.24.0159562	0003	23/03/2024	357345/2024
EDILSON DO NASCIMENTO	030.072.019.053	IPTU	101.24.0190757	0003	16/03/2024	359975/2024
EDILSON EDMUNDO DE SOUSA	145.863	TFFP/FX	406.24.0512138	0001	27/03/2024	380561/2024
EDILSON FRANCISCO DA SILVA	032.075.022.559	IPTU	101.24.0204431	0003	17/03/2024	361491/2024
EDILSON GOMES PEREIRA	127.304	TFFP/FX	406.24.0509416	0001	27/03/2024	379081/2024
EDILSON JESUS DOS SANTOS	DYC7814	M.TRANS	709.24.2601610	0001	20/03/2024	429306/2024
EDILSON JOSE MARCO	534.305.064.000	IPTU	101.24.0257918	0003	16/03/2024	368732/2024
EDILSON JOSE MARTINS DE AQUINO	CLW6676	M.TRANS	709.24.2568616	0001	06/03/2024	416143/2024
EDILSON LAFORE	029.158.029.000	IPTU	101.24.0187454	0003	12/03/2024	359641/2024
EDILSON LAURENTINO DOS SANTOS	BEM0638	M.TRANS	709.24.2592662	0001	15/03/2024	424898/2024
EDILSON LUIZ DA SILVA	127.021	TFFP/FX	406.24.0509354	0001	27/03/2024	379055/2024
EDILSON LUIZ DE OLIVEIRA	FMJ0J87	M.TRANS	709.24.2572346	0001	06/03/2024	417784/2024
EDILSON LUIZ DE OLIVEIRA	FMJ0J87	M.TRANS	709.24.2593774	0001	15/03/2024	425495/2024
EDILSON LUZ	324.333	ISS	292.24.4415552	0001	15/03/2024	374529/2024
EDILSON LUZ	183.719	TFFP/FX	406.24.0520042	0001	27/03/2024	384994/2024
EDILSON LUZ	324.333	TFFP/FX	406.24.0568403	0001	27/03/2024	407363/2024
EDILSON MACHADO LUGLIO	FLL3E63	M.TRANS	709.24.2616655	0001	28/03/2024	433627/2024
EDILSON MARTINS SA SANTOS	533.211.006.000	IPTU	101.24.0250831	0003	16/03/2024	367631/2024
EDILSON MEDEIROS DA SILVA	018.034.090.032	IPTU	101.24.0132354	0003	17/03/2024	354880/2024
EDILSON MENEZES SANTANA	116.734	TFFP/FX	406.24.0507922	0001	27/03/2024	378393/2024
EDILSON OLIVEIRA DE AMORIN	GGROE04	M.TRANS	709.24.2603838	0001	22/03/2024	430172/2024
EDILSON OLIVEIRA SOARES	CXL0362	M.TRANS	709.24.2568333	0001	06/03/2024	415996/2024
EDILSON PEREIRA COM.E SERV.DE.MAT.PLASTICOS ME	241.648	TFFP/FX	406.24.0536914	0001	27/03/2024	394167/2024
EDILSON PEREIRA DOS SANTOS	532.054.010.000	CIP	105.24.0273681	0003	29/03/2024	372349/2024
EDILSON PORTO	003.048.126.008	IPTU	101.24.0033998	0003	17/03/2024	348426/2024
EDILSON RIBEIRO	524.405.014.004	CIP	105.24.0273519	0003	29/03/2024	372290/2024
EDILSON RIBEIRO	524.405.014.004	IPTU	101.24.0236756	0003	15/03/2024	365587/2024
EDILSON RIBEIRO CARVALHO	DIF2161	M.TRANS	709.24.2606514	0001	22/03/2024	431494/2024
EDILSON RIBEIRO DIAS	FAE2817	M.TRANS	709.24.2605426	0001	22/03/2024	430844/2024
EDILSON RONALDO DA IGREJA	156.494	TFFP/FX	406.24.0514000	0001	27/03/2024	381599/2024

EDILSON SANTA ROSA DOS SANTOS	EYQ5393	M.TRANS	709.24.2565377	0001	06/03/2024	414709/2024
EDILSON SOARES EVENTOS	280.907	TFFP/FX	406.24.0551175	0001	27/03/2024	400657/2024
EDILSON SOUZA DE FREITAS	FKX6059	M.TRANS	709.24.2570553	0001	06/03/2024	416926/2024
EDILSON TENORIO DA SILVA-ME	243.243	TFFP/FX	406.24.0537448	0001	27/03/2024	394431/2024
EDILSON VOLLETE	129.319	TFFP/FX	406.24.0509722	0001	27/03/2024	379239/2024
EDILSON WESLEY PIMENTEL DOS SANTOS	GIW5C54	M.TRANS	709.24.2582414	0001	11/03/2024	420100/2024
EDILUCIA PEREIRA DE SOUZA - ESPOLIO	532.100.100.014	IPU	101.24.0244395	0003	12/03/2024	366551/2024
EDILZA IRACI SILVA GUSMAO	079.755	TFFP/FX	406.24.0503740	0001	27/03/2024	376414/2024
EDILZA MARTINS DA COSTA	171.799	TFFP/FX	406.24.0517031	0001	27/03/2024	383296/2024
EDIMAR ALVES DA SILVA	ENF1036	M.TRANS	709.24.2590634	0001	15/03/2024	423890/2024
EDIMAR BERTUNES	PYH7H74	M.TRANS	709.24.2585311	0001	15/03/2024	421514/2024
EDIMAR FERREIRA DA SILVA	524.030.061.000	IPU	101.24.0235337	0003	15/03/2024	365380/2024
EDIMAR GERALDO DE OLIVEIRA		ISS CC	705.23.2806271	0009	07/03/2024	412853/2024
EDIMAR MORELATO CANGUSSU		ISS CC	705.23.2806763	0009	07/03/2024	413055/2024
EDIMARA DE ARAUJO LOPES	EDL8496	M.TRANS	709.24.2564985	0001	06/03/2024	414515/2024
EDIMARA GARCIA DA COSTA	003.115.001.102	IPU	101.24.0037307	0003	17/03/2024	348735/2024
EDIMARA LOURENCO DE SOUZA	211.083	TFFP/FX	406.24.0527623	0001	27/03/2024	389227/2024
EDIMILSON ALVES DE LIMA - ME	169.772	TFFP/FX	406.24.0516611	0001	27/03/2024	383051/2024
EDIMILSON CORDEIRO LACERDA	534.134.005.000	IPU	101.24.0256599	0003	16/03/2024	368479/2024
EDIMILSON DE ALMEIDA CARMO	512.059.023.000	IPU	101.24.0224496	0003	12/03/2024	363961/2024
EDIMILSON DE SANTANA	251.283	TFFP/FX	406.24.0540232	0001	27/03/2024	395763/2024
EDIMILSON ESTRELA DOS SANTOS	218.648	TFFP/FX	406.24.0529818	0001	27/03/2024	390445/2024
EDIMILSON LEITE LINHARES		ISS CC	705.23.2804367	0009	07/03/2024	412230/2024
EDIMILSON LEITE LINHARES	ENF8B03	M.TRANS	709.24.2600251	0001	20/03/2024	428557/2024
EDIMILSON LIMA DOS SANTOS	BU03044	M.TRANS	709.24.2605494	0001	22/03/2024	430884/2024
EDIMILSON LIMA DOS SANTOS	BU03044	M.TRANS	709.24.2585634	0001	15/03/2024	421675/2024
EDIMILSON MARQUES RAIMUNDO	185.274	TFFP/FX	406.24.0520444	0001	27/03/2024	385229/2024
EDIMILSON MENDES DOS SANTOS	172.624	TFFP/FX	406.24.0517227	0001	27/03/2024	383399/2024
EDIMILSON MOTA SILVA	029.012.093.047	IPU	101.24.0182767	0003	12/03/2024	359305/2024
EDIMILSON NUNES ROCHA	EKK8085	M.TRANS	709.24.2566016	0001	06/03/2024	415008/2024
EDIMILSON PEREIRA DE JESUS	257.106	TFFP/FX	406.24.0542386	0001	27/03/2024	396736/2024
EDIMILSON PEREIRA SEVERIANO	EQY1616	M.TRANS	709.24.2580704	0001	11/03/2024	419182/2024
EDIMILSON RODRIGUES QUERIANO	031.043.063.000	IPU	101.24.0196108	0003	17/03/2024	360457/2024
EDIMONIDE AMARO DE SANTANA	222.937	TFFP/FX	406.24.0531155	0001	27/03/2024	391197/2024
EDIMIR DA SILVA NETO - ESPOLIO	533.327.033.000	IPU	101.24.0253383	0003	16/03/2024	367964/2024
EDIMUNDO FERREIRA LEITE	005.081.004.000	IPU	101.23.3057358	0005	07/03/2024	345842/2024
EDINA BOLDUAN	003.047.016.231	IPU	101.24.0032492	0003	17/03/2024	348217/2024
EDINA DE FATIMA CAPRONI	231.271	TFFP/FX	406.24.0533441	0001	27/03/2024	392373/2024
EDINA DOS SANTOS LEMOS	RNC1C44	M.TRANS	709.24.2563761	0001	06/03/2024	414144/2024
EDINA MARIA ALVES QUEIROZ	GDF6M17	M.TRANS	709.24.2593820	0001	15/03/2024	425522/2024
EDINA MARIA DA SILVA	248.316	TFFP/FX	406.24.0539168	0001	27/03/2024	395255/2024
EDINA MARIA DOS SANTOS RANGEL	ELY3218	M.TRANS	709.24.2616441	0001	28/03/2024	433508/2024
EDINA MARIA KERR		ISS CC	705.23.2806839	0009	07/03/2024	413089/2024
EDINA PEREIRA DE MORAIS	530.118.052.000	IPU	101.24.0238375	0003	12/03/2024	365784/2024
EDINAIDE MARIA DOS SANTOS	EIH6129	M.TRANS	709.24.2590671	0001	15/03/2024	423911/2024
EDINALDA SANTOS DE SOUZA	ERT8C73	M.TRANS	709.24.2615514	0001	28/03/2024	432979/2024
EDINALDA APARECIDA DE SOUZA	DEC6602	M.TRANS	709.24.2585943	0001	15/03/2024	421800/2024
EDINALDO ARAUJO DE OLIVEIRA	521.051.017.000	IPU	101.24.0228355	0003	12/03/2024	364471/2024
EDINALDO CABRAL DA SI8LVA	164.833	TFFP/FX	406.24.0515588	0001	27/03/2024	382496/2024
EDINALDO CAMILO DE SOUZA	DST7094	M.TRANS	709.24.2586845	0001	15/03/2024	422237/2024
EDINALDO CARDOSO XAVIER PERROTTI	218.646	TFFP/FX	406.24.0529817	0001	27/03/2024	390444/2024
EDINALDO DA SILVA	DFG5G95	M.TRANS	709.24.2567854	0001	06/03/2024	415724/2024
EDINALDO DA SILVA PINTO JUNIOR	512.030.026.000	IPU	101.24.0222893	0003	20/03/2024	363792/2024
EDINALDO DA SILVA SARMENTO - ME	140.458	TFSANIT	407.24.0258579	0002	27/03/2024	409044/2024
EDINALDO DA SILVA SARMENTO - ME	140.458	TFFP/FX	406.24.0511300	0001	27/03/2024	380105/2024
EDINALDO DA SILVA SILVESTRE	ENS6956	M.TRANS	709.24.2585141	0001	15/03/2024	421429/2024
EDINALDO ELIAS DE OLIVEIRA	030.072.018.105	IPU	101.24.0190697	0003	16/03/2024	359962/2024
EDINALDO FELIX DE SANTANA	FN12134	M.TRANS	709.24.2572217	0001	06/03/2024	417716/2024
EDINALDO FERNANDES	018.015.159.000	IPU	101.23.3177213	0004	12/03/2024	345932/2024
EDINALDO FERNANDES	018.015.159.000	IPU	101.23.3131790	0005	28/03/2024	345910/2024
EDINALDO FERREIRA DE LIMA	006.004.066.855	IPU	101.24.0057848	0003	12/03/2024	350317/2024
EDINALDO FRANCISCO PEREIRA	168.855	TFFP/FX	406.24.0516390	0001	27/03/2024	382934/2024
EDINALDO GONCALVES DA SILVA	GXH0D64	M.TRANS	709.24.2573312	0001	06/03/2024	418288/2024
EDINALDO GUILHERME CARVALHO DA SILVA FILHO	016.015.104.092	IPU	101.24.0121591	0003	12/03/2024	354049/2024
EDINALDO JESUS DOS SANTOS	246.622	TFFP/FX	406.24.0538574	0001	27/03/2024	394982/2024
EDINALDO JESUS DOS SANTOS	221.239	TFFP/FX	406.24.0530647	0001	27/03/2024	390899/2024
EDINALDO JOAQUIM DOS SANTOS	CPT2085	M.TRANS	709.24.2589384	0001	15/03/2024	423255/2024
EDINALDO LUIS DO NASCIMENTO	021.023.077.000	IPU	101.24.0149803	0003	16/03/2024	356513/2024
EDINALDO LUIS DO NASCIMENTO	021.022.012.000	IPU	101.24.0149682	0003	16/03/2024	356501/2024
EDINALDO MANOEL DOS SANTOS	FSN8D66	M.TRANS	709.24.2573247	0001	06/03/2024	418248/2024
EDINALDO MANOEL DOS SANTOS	FSN8D66	M.TRANS	709.24.2573845	0001	06/03/2024	418564/2024
EDINALDO MANOEL DOS SANTOS	FSN8D66	M.TRANS	709.24.2587029	0001	15/03/2024	422335/2024
EDINALDO MARIA CIPRIANO ME	205.672	TFFP/FX	406.24.0526168	0001	27/03/2024	388460/2024
EDINALDO MARTINS DA SILVA	512.100.066.070	IPU	101.24.0225370	0003	12/03/2024	364153/2024
EDINALDO PEREIRA DE SOUSA	102.398	TFFP/FX	406.24.0506143	0001	27/03/2024	377544/2024
EDINALDO RODRIGUES DE SOUZA TRANSPORTES ME	244.632	TFFP/FX	406.24.0537913	0001	27/03/2024	394651/2024
EDINALDO RODRIGUES DOS SANTOS	GBS3G62	M.TRANS	709.24.2586209	0001	15/03/2024	421925/2024
EDINALDO RODRIGUES RIBEIRO	FKKH974	M.TRANS	709.24.2571378	0001	06/03/2024	417238/2024
EDINALDO SALVADOR DE OLIVEIRA	EX05894	M.TRANS	709.24.2599983	0001	20/03/2024	428428/2024
EDINALDO SILVA ANDRADE	116.265	TFFP/FX	406.24.0507845	0001	27/03/2024	378353/2024
EDINALDO SOUSA DE SENA	FZM3A65	M.TRANS	709.24.2597040	0001	20/03/2024	427026/2024
EDINALDO SOUSA DE SENA	FZM3A65	M.TRANS	709.24.2581527	0001	11/03/2024	419636/2024
EDINALDO SOUZA ROCHA	FAK8G56	M.TRANS	709.24.2598446	0001	20/03/2024	427734/2024
EDINALDO VIEIRA DE MATOS CONSTRUCAO-ME	239.606	TFFP/FX	406.24.0536196	0001	27/03/2024	393804/2024
EDINALVA MENDES SILVA	188.802	TFFP/FX	406.24.0521445	0001	27/03/2024	385808/2024
EDINALVA MENEZES RIOS	EER9A89	M.TRANS	709.24.2616612	0001	28/03/2024	433605/2024
EDINALVA RITA BEZERRA	FDX3E93	M.TRANS	709.24.2565599	0001	06/03/2024	414817/2024
EDINALVO GOMES DA SILVA CABELEIREIROS - ME	182.985	TFFP/FX	406.24.0519826	0001	27/03/2024	384864/2024
EDINAR PEDROSA RODRIGUES	033.096.113.000	IPU	101.24.0209887	0003	16/03/2024	362012/2024
EDINARDO ALVES DA SILVA	512.017.018.213	IPU	101.24.0221155	0003	12/03/2024	363599/2024
EDINEI AUGUSTO SANTOS	277.962	TFFP/FX	406.24.0550077	0001	27/03/2024	400193/2024
EDINEI HERMOGENES DE FREITAS	299.877	TFFP/FX	406.24.0559467	0001	27/03/2024	404127/2024
EDINEIA DE PAULA MACIEL GUIMARAES	510.258.043.000	IPU	101.24.0217164	0003	12/03/2024	362945/2024
EDINEIA DE SOUZA MONTEIRO	511.001.048.026	IPU	101.24.0218524	0003	15/03/2024	363102/2024
EDINEIA MARTINS DOS SANTOS	510.204.040.000	IPU	101.24.0215557	0003	12/03/2024	362760/2024
EDINEIA MARTINS DOS SANTOS		ISS CC	705.23.2804577	0009	07/03/2024	412305/2024
EDINEIA SALUSTIANO MATEUS	BMW4G33	M.TRANS	709.24.2588467	0001	15/03/2024	422903/2024
EDINEICAO TEODORO AGUADO - ESPOLIO		ISS CC	705.23.2803643	0009	07/03/2024	412032/2024
EDINEICAO TEODORO AGUADO - ESPOLIO	021.049.049.000	IPU	101.24.0151417	0003	16/03/2024	356642/2024
EDINEIDE ALVES DA SILVA	030.046.128.023	IPU	101.24.0189999	0003	16/03/2024	359883/2024
EDINEIDE BEZERRA	078.462	MULTA	704.24.2551778	0001	12/03/2024	411438/2024
EDINEUSA FERREIRA SOUSA SANTOS		ISS CC	705.23.2805949	0009	07/03/2024	412748/2024
EDINEUSA GOMES SILVA	DZD4J03	M.TRANS	709.24.2587269	0001	15/03/2024	422465/2024
EDINICE MARIA ROQUE	006.120.008.246	IPU	101.24.0067825	0003	12/03/2024	350996/2024

EDINILCON RIBEIRO PESSOA	CTA7572	M.TRANS	709.24.2602019	0001	20/03/2024	429555/2024
EDINILSON ANTONIO DE SOUSA	031.095.028.000	IPTU	101.24.0198030	0003	17/03/2024	360679/2024
EDINILSON DE ALMEIDA CARMO CONSTRUCOES - EPP	211.320	TFFP/FX	406.24.0527693	0001	27/03/2024	389267/2024
EDINILSON FERNANDES DOS SANTOS	JUJ5F37	M.TRANS	709.24.2565905	0001	06/03/2024	414957/2024
EDINILSON FERNANDES MIGUEL	DAQ2027	M.TRANS	709.24.2607073	0001	22/03/2024	431769/2024
EDINILSON JOSE DE SOUZA PLAQUES	145.446	TFFP/FX	406.24.0512073	0001	27/03/2024	380528/2024
EDINILSON JOSE RODRIGUES	254.845	TFFP/FX	406.24.0541536	0001	27/03/2024	396353/2024
EDINILSON OLIVEIRA TEIXEIRA	MQX7H48	M.TRANS	709.24.2566252	0001	06/03/2024	415113/2024
EDINILSON RIBEIRO PESSOA	067.576	TFFP/FX	406.24.0502957	0001	27/03/2024	376184/2024
EDINILZA DO CARMO PANTOJA	FLB1G64	M.TRANS	709.24.2594034	0001	15/03/2024	425630/2024
EDINILZA DO CARMO PANTOJA	FLB1G64	M.TRANS	709.24.2606474	0001	22/03/2024	431466/2024
EDINO MARCOS DE OLIVEIRA	530.110.005.000	IPTU	101.24.0237994	0003	12/03/2024	365748/2024
EDIONI BORGES SANTOS	EKE8E15	M.TRANS	709.24.2572490	0001	06/03/2024	417860/2024
EDIPEL INDUSTRIA E COMERCIO DE ETIQUETAS LTDA ME	048.877	TFFP/FX	406.24.0501960	0001	27/03/2024	375905/2024
EDIPO DA SILVA CORREIA	ERK9G06	M.TRANS	709.24.2605505	0001	22/03/2024	430889/2024
EDIR MARTINS ROSA	532.533.001.177	IPTU	101.24.0248480	0003	12/03/2024	367222/2024
EDIR RAMOS DE MEDEIROS	168.714	TFFP/FX	406.24.0516367	0001	27/03/2024	382924/2024
EDIR RAMOS DE MEDEIROS	172.840	TFFP/FX	406.24.0517273	0001	27/03/2024	383427/2024
EDIR RAMOS DE MEDEIROS - ME	194.590	TFFP/FX	406.24.0523120	0001	27/03/2024	386780/2024
EDIR VIEIRA	172.255	TFFP/FX	406.24.0517147	0001	27/03/2024	383355/2024
EDIRLENE BATISTA DE SOUSA	020.005.030.040	IPTU	101.24.0140641	0003	15/03/2024	355602/2024
EDIRLENE DE OLIVEIRA SANTOS	217.880	TFFP/FX	406.24.0529559	0001	27/03/2024	390295/2024
EDISON ADAO REPRESENTACOES - ME	215.698	TFFP/FX	406.24.0528908	0001	27/03/2024	389904/2024
EDISON ALARCON	039.713	TFFP/FX	406.24.0501483	0001	27/03/2024	375783/2024
EDISON ALVES MARTINS INSTALACOES	279.161	TFFP/FX	406.24.0550494	0001	27/03/2024	400377/2024
EDISON ANTONIO SALINAS	006.076.014.000	IPTU	101.24.0066332	0003	12/03/2024	350855/2024
EDISON ANTUNES MARTINS	FJZ7120	M.TRANS	709.24.2582530	0001	11/03/2024	420162/2024
EDISON APPARECIDO MIZIARA	017.017.008.000	IPTU	101.24.0127745	0003	09/03/2024	354538/2024
EDISON ARANTES DOS SANTOS	033.093.014.008	IPTU	101.24.0209655	0003	16/03/2024	361987/2024
EDISON AUGUSTO PEREIRA	510.119.003.000	IPTU	101.24.0215346	0003	23/03/2024	362731/2024
EDISON BARBOSA JUNIOR	003.122.001.151	IPTU	101.24.0038166	0003	17/03/2024	348839/2024
EDISON BARDUCCO	028.054	TFSANIT	407.24.0257287	0002	27/03/2024	408783/2024
EDISON BARDUCCO	007.033.024.000	IPTU	101.24.0070344	0003	12/03/2024	351153/2024
EDISON BARDUCCO	028.054	TFFP/FX	406.24.0500924	0001	27/03/2024	375668/2024
EDISON BERTELLI	FMK4B97	M.TRANS	709.24.2574432	0001	06/03/2024	418912/2024
EDISON CAROLINO PIMENTA	020.116.023.067	IPTU	101.24.0146678	0003	15/03/2024	356214/2024
EDISON CHINA	018.069.025.000	IPTU	101.24.0134893	0003	17/03/2024	355162/2024
EDISON DA ROCHA	163.340	TFFP/FX	406.24.0515281	0001	27/03/2024	382316/2024
EDISON DE OLIVEIRA CARLOS	003.047.013.373	IPTU	101.24.0031648	0003	17/03/2024	348120/2024
EDISON DIAS JUNIOR	149.072	TFFP/FX	406.24.0512659	0001	27/03/2024	380859/2024
EDISON DOS SANTOS	512.031.001.007	IPTU	101.24.0223050	0003	12/03/2024	363806/2024
EDISON FERNANDO DE OLIVEIRA	019.032.054.000	IPTU	101.24.0138875	0003	16/03/2024	355456/2024
EDISON GASP. LUONGO DE OLIV.LIMA SERV.ADMIN. - ME	211.309	TFFP/FX	406.24.0527687	0001	27/03/2024	389261/2024
EDISON LEANDRO	017.024.057.221	IPTU	101.24.0129130	0003	12/03/2024	354653/2024
EDISON MARQUES PINTO - ME	173.504	ISS	292.24.4323256	0001	15/01/2024	374176/2024
EDISON MARTINS LISBOA	139.348	TFFP/FX	406.24.0511142	0001	27/03/2024	380005/2024
EDISON MERTZ ME	171.601	TFFP/FX	406.24.0516990	0001	27/03/2024	383271/2024
EDISON MOYA	EVD7954	M.TRANS	709.24.2585318	0001	15/03/2024	421516/2024
EDISON PORFIRIO DOS SANTOS	DKV2688	M.TRANS	709.24.2595550	0001	15/03/2024	426479/2024
EDISON PORFIRIO DOS SANTOS	120.472	TFFP/FX	406.24.0508424	0001	27/03/2024	378628/2024
EDISON RAMOS LUCAS	025.112.035.000	IPTU	101.24.0171426	0003	17/03/2024	358284/2024
EDISON SALLAS - ESPOLIO	024.012.066.172	IPTU	101.24.0159159	0003	15/03/2024	357293/2024
EDISON SILVA BRITO	024.015.056.163	IPTU	101.24.0159584	0003	15/03/2024	357349/2024
EDISON SILVA DE LIMA	162.940	TFFP/FX	406.24.0515210	0001	27/03/2024	382280/2024
EDISON STOINOV	024.019.137.004	IPTU	101.24.0160884	0003	15/03/2024	357481/2024
EDISON VECCHI	010.027.017.039	IPTU	101.24.0089460	0003	15/03/2024	352047/2024
EDISON YOSHITANI	097.399	TFFP/FX	406.24.0505538	0001	27/03/2024	372259/2024
EDISSEIA LIMA DOS SANTOS	DGV2686	M.TRANS	709.24.2567952	0001	06/03/2024	415782/2024
EDITARE COMUNICACAO E INFORMATICA LTDA-ME	165.326	TFFP/FX	406.24.0515677	0001	27/03/2024	382545/2024
EDITE DAMASCENO ROCHA DOS SANTOS	510.204.107.000	IPTU	101.24.0215621	0003	12/03/2024	362773/2024
EDITE GONCALVES DE SOUZA	097.377	TFFP/FX	406.24.0505527	0001	27/03/2024	377253/2024
EDITE JOSEFA FERREIRA (ESPOLIO)	534.616.014.000	CIP	105.24.0275109	0003	29/03/2024	373099/2024
EDITE JOSEFA FERREIRA (ESPOLIO)	534.616.014.000	IPTU	101.24.0258408	0003	16/03/2024	368886/2024
EDITECNICA COMERCIO E ASSISTENCIA TECNIC	FVB0495	M.TRANS	709.23.2990235	0001	02/10/2023	344864/2024
EDITECNICA COMERCIO E ASSISTENCIA TECNIC	FVB0495	M.TRANS	709.23.3089051	0001	03/11/2023	344865/2024
EDITH ALVES NERI	009.019.004.000	IPTU	101.24.0083973	0003	15/03/2024	351781/2024
EDITH FERNANDES PEREIRA	FPD1E12	M.TRANS	709.24.2584030	0001	11/03/2024	420955/2024
EDITH RIBEIRO DOS SANTOS		ISS CC	705.23.2805935	0009	07/03/2024	412743/2024
EDITORA CERTA LTDA	128.425	TFFP/FX	406.24.0509584	0001	27/03/2024	379167/2024
EDITORA DETERMINADA EIRELI- ME	204.310	TFFP/FX	406.24.0525820	0001	27/03/2024	388270/2024
EDITORA E DISTRB.DE LIVROS PREVENCAO E SAUDE LTD	106.636	TFFP/FX	406.24.0506698	0001	27/03/2024	377814/2024
EDITORA EXOTICA LTDA-ME	184.001	TFFP/FX	406.24.0520122	0001	27/03/2024	385044/2024
EDITORA FHOLVY LTDA.ME	162.076	TFFP/FX	406.24.0515046	0001	27/03/2024	382184/2024
EDITORA JUMP INTERNACIONAL LTDA	298.638	TFFP/FX	406.24.0558956	0001	27/03/2024	403914/2024
EDITORA SAO BERNARDO HOJE LTDA	093.303	TFFP/FX	406.24.0505003	0001	27/03/2024	377000/2024
EDIUDISON APARECIDO DA SILVA	016.015.138.246	IPTU	101.24.0123674	0003	12/03/2024	354251/2024
EDIVAL JOSE ANTONIO ALVES	003.047.012.578	IPTU	101.24.0030855	0003	17/03/2024	348015/2024
EDIVAL SILVESTRE DE OLIVEIRA	030.046.116.146	IPTU	101.24.0189641	0003	16/03/2024	359828/2024
EDIVAL TAMANDARE MIZIAEL - ME	188.168	TFFP/FX	406.24.0521272	0001	27/03/2024	385703/2024
EDIVAL TATTI	DEZ5F56	M.TRANS	709.24.2616055	0001	28/03/2024	433287/2024
EDIVALDO ANTONIO DE LIMA	018.065.001.112	IPTU	101.24.0134627	0003	17/03/2024	355131/2024
EDIVALDO APARECIDO MORENO	102.684	TFFP/FX	406.24.0506180	0001	27/03/2024	377559/2024
EDIVALDO ARAUJO DE OLIVEIRA	240.138	TFFP/FX	406.24.0536365	0001	27/03/2024	393896/2024
EDIVALDO ARAUJO DE OLIVEIRA	291.061	TFFP/FX	406.24.0555631	0001	27/03/2024	402503/2024
EDIVALDO ARAUJO DE OLIVEIRA	240.132	TFFP/FX	406.24.0536362	0001	27/03/2024	393894/2024
EDIVALDO ARAUJO DE OLIVEIRA	240.139	TFFP/FX	406.24.0536366	0001	27/03/2024	393897/2024
EDIVALDO ARAUJO DE OLIVEIRA	211.191	TFFP/FX	406.24.0527649	0001	27/03/2024	389240/2024
EDIVALDO COSTA SILVA	LSF7724	M.TRANS	709.24.2592302	0001	15/03/2024	424721/2024
EDIVALDO COSTACURTA SCATOLON	124.199	TFFP/FX	406.24.0508951	0001	27/03/2024	378876/2024
EDIVALDO DA ASSUNCAO SANTOS	522.027.003.000	IPTU	101.24.0232145	0003	12/03/2024	364970/2024
EDIVALDO DA SILVA	003.057.045.000	IPTU	101.24.0034560	0003	17/03/2024	348474/2024
EDIVALDO DANIEL DE AGUIAR	DAQ8313	M.TRANS	709.24.2601748	0001	20/03/2024	429375/2024
EDIVALDO DE MATOS SANTOS	CAX6610	M.TRANS	709.24.2594928	0001	15/03/2024	426103/2024
EDIVALDO DOS SANTOS BRITO MARCENARIA - ME	167.769	TFFP/FX	406.24.0516172	0001	27/03/2024	382821/2024
EDIVALDO DOS SANTOS OLIVEIRA	267.701	TFFP/FX	406.24.0546265	0001	27/03/2024	398464/2024
EDIVALDO ESTEVES DA SILVA	534.145.051.000	IPTU	101.24.0256937	0003	16/03/2024	368518/2024
EDIVALDO EVANGELISTA DA SILVA	610.407.011.000	IPTUTCE	103.24.0258733	0003	17/03/2024	370256/2024
EDIVALDO EVANGELISTA DA SILVA	610.407.011.000	CIP	105.24.0275196	0003	29/03/2024	373137/2024
EDIVALDO FERREIRA MATOS		ISS CC	705.23.2805036	0009	07/03/2024	412468/2024
EDIVALDO GONCALVES DA SILVA	HRL3019	M.TRANS	709.24.2596016	0001	15/03/2024	426749/2024
EDIVALDO JOSE DE MOURA	007.058.022.002	IPTU	101.24.0071431	0003	12/03/2024	351199/2024
EDIVALDO JOSE DE SOUSA		P.PUBL	707.24.0276328	0003	29/03/2024	413843/2024
EDIVALDO KAWANO	026.074.033.000	IPTU	101.24.0174651	0003	12/03/2024	358606/2024
EDIVALDO LAVADO FERREIRA	027.156.024.000	IPTU	101.24.0181175	0003	12/03/2024	359175/2024

EDIVALDO NUNES MASCENA	182.048	TFFP/FX	406.24.0519563	0001	27/03/2024	384714/2024
EDIVALDO SANTOS DE ALMEIDA	534.004.027.000	CIP	105.24.0274468	0003	29/03/2024	372731/2024
EDIVALDO SANTOS DE ALMEIDA	534.004.027.000	IPTU	101.24.0253781	0003	16/03/2024	368017/2024
EDIVALDO SANTOS DE ALMEIDA - ME	126.812	TFFP/FX	406.24.0509311	0001	27/03/2024	379041/2024
EDIVALDO SANTOS SILVA-EMPREENHEIRA	193.976	TFFP/FX	406.24.0522911	0001	27/03/2024	386654/2024
EDIVALDO VIEIRA DA SILVA	FGP2630	M.TRANS	709.24.2597564	0001	20/03/2024	427283/2024
EDIVALTEO BATISTA CAMPOS	020.078.045.000	IPTU	101.24.0145024	0003	15/03/2024	356009/2024
EDIVAM BANDEIRA DOS SANTOS	JW73304	M.TRANS	709.24.2586162	0001	15/03/2024	421899/2024
EDIVAM DE JESUS BORGES	276.959	TFFP/FX	406.24.0549704	0001	27/03/2024	400022/2024
EDIVAN ALMEIDA ALCANTARA DOS SANTOS	113.851	TFFP/FX	406.24.0507582	0001	27/03/2024	378235/2024
EDIVAN CORREIA DE OLIVEIRA	215.630	TFFP/FX	406.24.0528878	0001	27/03/2024	389889/2024
EDIVAN DOS SANTOS	DPM6749	M.TRANS	709.24.2573085	0001	06/03/2024	418161/2024
EDIVAN DOS SANTOS NASCIMENTO	CSW7914	M.TRANS	709.24.2599653	0001	20/03/2024	428291/2024
EDIVAN FELICIANO DA SILVA	190.814	TFFP/FX	406.24.0522022	0001	27/03/2024	386123/2024
EDIVAN GALVAO CAMPOS TRANSPORTES - ME	229.155	TFFP/FX	406.24.0532878	0001	27/03/2024	392094/2024
EDIVAN GOMES DA SILVA	EBA2957	M.TRANS	709.24.2591553	0001	15/03/2024	424353/2024
EDIVAN MARIANO DA SILVA	512.100.066.047	IPTU	101.24.0225347	0003	12/03/2024	364143/2024
EDIVANDO DE AZEVEDO SANTOS	532.070.041.000	IPTU	101.24.0242495	0003	12/03/2024	366193/2024
EDIVANE CORDEIRO DA SILVA	ALD8H34	M.TRANS	709.24.2583849	0001	11/03/2024	420854/2024
EDIVANETE XAVIER ESTEVES	011.033.115.170	IPTU	101.24.0096400	0003	12/03/2024	352407/2024
EDIVANIA ALVES DE JESUS ABAD SANCHEZ	285.974	TFFP/FX	406.24.0553319	0001	27/03/2024	401540/2024
EDIVANIA BARROS RAMOS	532.100.100.193	IPTU	101.24.0244574	0003	12/03/2024	366600/2024
EDIVANIA DA SILVA LIMA	195.139	TFFP/FX	406.24.0523280	0001	27/03/2024	386875/2024
EDIVANIA FORTUNATA BARBOSA ME	182.822	TFFP/FX	406.24.0519776	0001	27/03/2024	384837/2024
EDIVANIA MARIA DA SILVA	534.108.077.000	IPTU	101.24.0255407	0003	16/03/2024	368252/2024
EDIVANIA QUIRINO DA SILVA	207.524	MULTA	704.24.2584142	0001	26/03/2024	411516/2024
EDIVANIA SOARES DE MELO ITIMORE	209.145	TFFP/FX	406.24.0527088	0001	27/03/2024	388902/2024
EDIVANIA SOARES MATIAS DA SILVA	OTY0E83	M.TRANS	709.24.2565978	0001	06/03/2024	414991/2024
EDIVANIA VIEIRA GOMES	522.105.025.015	IPTU	101.23.2758277	0010	13/03/2024	345448/2024
EDIVANIO TORQUATO DE FARIAS	139.269	TFFP/FX	406.24.0511130	0001	27/03/2024	379995/2024
EDIVAR DE SOUZA CASTRO	026.014.001.000	IPTU	101.24.0173009	0003	12/03/2024	358439/2024
EDIVAR OLIVEIRA DOS SANTOS	003.045.020.085	IPTU	101.24.0029285	0003	17/03/2024	347784/2024
EDIVIRGEM VIEIRA DE MORAIS	006.029.100.024	IPTU	101.24.0061541	0003	12/03/2024	350501/2024
EDIVONALDO DE SOUZA	217.834	TFFP/FX	406.24.0529543	0001	27/03/2024	390290/2024
EDIVONE JESUS DE SOUZA		ISS CC	705.23.2805140	0009	07/03/2024	412494/2024
EDIVONE JESUS DE SOUZA	023.039.061.000	IPTU	101.24.0156700	0003	12/03/2024	357059/2024
EDJA CORREIA DOS SANTOS	205.332	TFFP/FX	406.24.0526086	0001	27/03/2024	388411/2024
EDJAIME DE SOUZA ROCHA - ME	195.672	TFFP/FX	406.24.0523434	0001	27/03/2024	386962/2024
EDJANE BESERRA DA SILVA ME	210.557	TFFP/FX	406.24.0527485	0001	27/03/2024	389152/2024
EDJANE DE OLIVEIRA SOUZA	512.028.094.005	IPTU	101.24.0222520	0003	12/03/2024	363726/2024
EDJANE LOPES BEZERRA	003.047.017.489	IPTU	101.24.0033745	0003	17/03/2024	348389/2024
EDJANE SOARES PEREIRA	BY13960	M.TRANS	709.24.2605652	0001	22/03/2024	430967/2024
EDJANIA AURELIANA DOS SANTOS	216.235	TFFP/FX	406.24.0529086	0001	27/03/2024	390009/2024
EDLEIA LEMOS DOS SANTOS	CP09G58	M.TRANS	709.24.2607955	0001	22/03/2024	432250/2024
EDLEINE BEZERRA OLIVEIRA -USUFRUATUARIA	025.102.001.004	IPTU	101.24.0170130	0003	17/03/2024	358201/2024
EDLEUSA BEZERRA DE LIMA	510.257.007.000	IPTU	101.24.0217088	0003	12/03/2024	362940/2024
EDLEUSA SOUSA ARAUJO	OX53775	M.TRANS	709.24.2600369	0001	20/03/2024	428632/2024
EDLEY RAMALHO BARROS DA SILVA	DV09714	M.TRANS	709.24.2593854	0001	15/03/2024	425538/2024
EDLEY RAMALHO BARROS DA SILVA	DV09714	M.TRANS	709.24.2600052	0001	20/03/2024	428458/2024
EDLEIA JUSTINO DA SILVA		PP/FUNE	702.23.4012790	0005	09/03/2024	411224/2024
EDLUCIA APARECIDA SILVA DOS SANTOS	003.045.021.005	IPTU	101.24.0029405	0003	17/03/2024	347804/2024
EDLUCIA VIEIRA GONDER	254.252	TFFP/FX	406.24.0541304	0001	27/03/2024	396242/2024
EDLUCIA VIEIRA GONDER	254.252	TFSANIT	407.24.0260478	0002	27/03/2024	409696/2024
EDM CONSULTORIA EMPRESARIAL LTDA	129.440	TFFP/FX	406.24.0509737	0001	27/03/2024	379248/2024
EDMAR ALMEIDA PEREIRA	FW08F97	M.TRANS	709.24.2606047	0001	22/03/2024	431188/2024
EDMAR ARAUJO DE ALMEIDA	524.226.012.000	IPTU	101.24.0236601	0003	15/03/2024	365566/2024
EDMAR BATISTA PEREIRA	ESE6D81	M.TRANS	709.24.2606303	0001	22/03/2024	431354/2024
EDMAR BEZERRA DE MELO	533.328.004.000	IPTU	101.24.0253399	0003	16/03/2024	367967/2024
EDMAR DA SILVA GARCIAS	GDE8481	M.TRANS	709.24.2597147	0001	20/03/2024	427075/2024
EDMAR DOS SANTOS	192.200	TFFP/FX	406.24.0522406	0001	27/03/2024	386343/2024
EDMAR FARIA PRADO	029.008.079.000	IPTU	101.24.0182499	0003	12/03/2024	359272/2024
EDMAR FERNANDES MADEIRA	533.324.040.000	IPTU	101.24.0253284	0003	16/03/2024	367952/2024
EDMARA DE ARAUJO DIAS	243.414	TFFP/FX	406.24.0537512	0001	27/03/2024	394467/2024
EDMAR MARCULINO DE SOUZA	DW13E14	M.TRANS	709.24.2595062	0001	15/03/2024	426172/2024
EDMAR NUNES DA SILVA	001.111.024.000	IPTU	101.24.0015346	0003	12/03/2024	346832/2024
EDMAR RODRIGUES DOS SANTOS	024.007.138.000	IPTU	101.24.0158553	0003	15/03/2024	357223/2024
EDMAR SANTANA DE OLIVEIRA	284.274	TFFP/FX	406.24.0552585	0001	27/03/2024	401231/2024
EDMARA DE ARAUJO DIAS	006.004.066.414	IPTU	101.24.0057410	0003	12/03/2024	350286/2024
EDME DONIZETE CINTRA	FHG5F24	M.TRANS	709.24.2601591	0001	20/03/2024	429296/2024
EDMEA FINCATO BEZERRA	CJT2229	M.TRANS	709.24.2572363	0001	06/03/2024	417795/2024
EDMI SILVA DA MOTA	030.046.117.045	IPTU	101.24.0189756	0003	16/03/2024	359838/2024
EDMILSA CAMPOS DA SILVA	532.209.023.000	IPTU	101.24.0246321	0003	12/03/2024	366844/2024
EDMILSA MARIA DA SILVA	DDB0C04	M.TRANS	709.24.2594466	0001	15/03/2024	425880/2024
EDMILSON ALEXANDRE BARBOSA	015.029.026.188	IPTU	101.24.0116726	0003	12/03/2024	353661/2024
EDMILSON ALEXANDRE DA SILVA CAMISSETAS - EPP	246.182	TFFP/FX	406.24.0538425	0001	27/03/2024	394917/2024
EDMILSON ALVES DA SILVA		ISS CC	705.23.2804362	0009	07/03/2024	412226/2024
EDMILSON APARECIDO ARCAS	012.055.025.000	IPTU	101.24.0104584	0003	15/03/2024	352854/2024
EDMILSON APARECIDO BADARO RIBEIRO DA SILVA	532.010.090.000	IPTU	101.24.0240165	0003	12/03/2024	365951/2024
EDMILSON APARECIDO TEIXEIRA	144.303	TFFP/FX	406.24.0511877	0001	27/03/2024	380423/2024
EDMILSON APARECIDO TEIXEIRA - ME	213.009	TFFP/FX	406.24.0528227	0001	27/03/2024	389537/2024
EDMILSON ARCHANJO	147.522	TFFP/FX	406.24.0512434	0001	27/03/2024	380724/2024
EDMILSON BATISTA DE OLIVEIRA LEITE	263.391	TFFP/FX	406.24.0544700	0001	27/03/2024	397784/2024
EDMILSON BATISTA ROCHA	533.004.033.000	IPTU	101.24.0248649	0003	16/03/2024	367252/2024
EDMILSON BELASQUE MABILIA	018.017.047.000	IPTU	101.24.0131122	0003	17/03/2024	354758/2024
EDMILSON BELASQUE MABILIA	018.017.047.000	IPTU	101.23.2945863	0007	26/03/2024	345729/2024
EDMILSON BORGES DE AGUIAR	026.028.038.000	IPTU	101.24.0173352	0003	12/03/2024	358488/2024
EDMILSON CANDIDO DE ANDRADE JUNIOR	521.020.041.030	IPTU	101.24.0226547	0003	12/03/2024	364329/2024
EDMILSON CARDOSO DOS ANJOS	003.045.075.000	IPTU	101.24.0029751	0003	17/03/2024	347841/2024
EDMILSON CHAVES DA SILVA	003.045.021.071	IPTU	101.24.0029471	0003	17/03/2024	347809/2024
EDMILSON CLAUDIO CAETANO	EIP6707	M.TRANS	709.24.2597427	0001	20/03/2024	427214/2024
EDMILSON CORREIA LEMOS	026.085.011.000	IPTU	101.24.0174978	0003	12/03/2024	358634/2024
EDMILSON DA SILVA	118.005	TFFP/FX	406.24.0508085	0001	27/03/2024	378462/2024
EDMILSON DA SILVA	FXM2428	M.TRANS	709.24.2605150	0001	22/03/2024	430700/2024
EDMILSON DA SILVA GUINCHO - ME	070.071	TFFP/FX	406.24.0503102	0001	27/03/2024	376220/2024
EDMILSON DA SILVA ROCHA CONSTRUTORA - ME	258.651	TFFP/FX	406.24.0542949	0001	27/03/2024	397005/2024
EDMILSON DA SILVA SANTOS	511.022.012.000	CIP	105.24.0272420	0003	29/03/2024	371921/2024
EDMILSON DANTAS DA SILVA	GKB2287	M.TRANS	709.24.2601547	0001	20/03/2024	429268/2024
EDMILSON DE FREITAS	ERZ6824	M.TRANS	709.24.2568436	0001	06/03/2024	416054/2024
EDMILSON DE JESUS BALBINO	020.063.060.000	IPTU	101.24.0143892	0003	15/03/2024	355903/2024
EDMILSON DE SA NAPOMUCENO	150.300	TFFP/FX	406.24.0512904	0001	27/03/2024	380991/2024
EDMILSON DO CARMO SOUZA	DIO1208	M.TRANS	709.24.2616715	0001	28/03/2024	433659/2024
EDMILSON DO CARMO SOUZA	DIO1208	M.TRANS	709.24.2588015	0001	15/03/2024	422778/2024
EDMILSON DO CARMO SOUZA	DIO1208	M.TRANS	709.24.2574485	0001	06/03/2024	418944/2024
EDMILSON DO CARMO SOUZA	DIO1208	M.TRANS	709.24.2594697	0001	15/03/2024	425995/2024



EDMILSON DO CARMO SOUZA	DIO1208	M.TRANS	709.24.2574394	0001	06/03/2024	418885/2024
EDMILSON DO CARMO SOUZA	DIO1208	M.TRANS	709.24.2574359	0001	06/03/2024	418865/2024
EDMILSON DO CARMO SOUZA	DIO1208	M.TRANS	709.24.2574501	0001	06/03/2024	418954/2024
EDMILSON DO CARMO SOUZA	DIO1208	M.TRANS	709.24.2574420	0001	06/03/2024	418901/2024
EDMILSON DO CARMO SOUZA	DIO1208	M.TRANS	709.24.2586250	0001	15/03/2024	421941/2024
EDMILSON DO CARMO SOUZA	DIO1208	M.TRANS	709.24.2595351	0001	15/03/2024	426351/2024
EDMILSON DO CARMO SOUZA	DIO1208	M.TRANS	709.24.2574109	0001	06/03/2024	418694/2024
EDMILSON DO CARMO SOUZA	DIO1208	M.TRANS	709.24.2595355	0001	15/03/2024	426355/2024
EDMILSON DO CARMO SOUZA	DIO1208	M.TRANS	709.24.2574344	0001	06/03/2024	418854/2024
EDMILSON DO CARMO SOUZA	DIO1208	M.TRANS	709.24.2594757	0001	15/03/2024	426031/2024
EDMILSON DO CARMO SOUZA	DIO1208	M.TRANS	709.24.2581058	0001	11/03/2024	419367/2024
EDMILSON DO CARMO SOUZA	DIO1208	M.TRANS	709.24.2574267	0001	06/03/2024	418805/2024
EDMILSON DO CARMO SOUZA	DIO1208	M.TRANS	709.24.2574237	0001	06/03/2024	418784/2024
EDMILSON DOS SANTOS	016.015.122.008	IPUTU	101.24.0122129	0003	12/03/2024	354101/2024
EDMILSON EVARISTO DA CRUZ	141.782	MULTA	704.24.2528427	0001	05/03/2024	411390/2024
EDMILSON FELICIO ZABELI	011.038.015.341	IPUTU	101.24.0098534	0003	12/03/2024	352527/2024
EDMILSON FELISMINO DA SILVA	018.064.004.003	IPUTU	101.24.0134090	0003	17/03/2024	355064/2024
EDMILSON FONSECA	033.091.051.000	IPUTU	101.24.0209598	0003	16/03/2024	361982/2024
EDMILSON FRANCISCO DA SILVA	GBW7G71	M.TRANS	709.24.2594625	0001	15/03/2024	425957/2024
EDMILSON FRANCISCO DA SILVA JUNIOR	DPX9667	M.TRANS	709.24.2601035	0001	20/03/2024	429001/2024
EDMILSON FRANCISCO DE MATOS	171.970	TFFP/FX	406.24.0517079	0001	27/03/2024	383321/2024
EDMILSON GOMES DA SILVA	265.970	TFFP/FX	406.24.0545642	0001	27/03/2024	398188/2024
EDMILSON GOMES DA SILVA	FAH1C65	M.TRANS	709.24.2591466	0001	15/03/2024	424311/2024
EDMILSON JOSE DA SILVA	004.044.072.149	IPUTU	101.24.0042857	0003	15/03/2024	349202/2024
EDMILSON JOSE DE SOUZA		ISS CC	705.23.2804974	0009	07/03/2024	412440/2024
EDMILSON JOSE ROSSI GARRIDO	003.106.005.000	IPUTU	101.24.0036503	0003	17/03/2024	348644/2024
EDMILSON KOMATSU	008.026.130.049	IPUTU	101.24.0078980	0003	12/03/2024	351528/2024
EDMILSON KOMATSU	008.026.130.024	IPUTU	101.24.0078955	0003	12/03/2024	351527/2024
EDMILSON LANES	DML8323	M.TRANS	709.24.2597976	0001	20/03/2024	427485/2024
EDMILSON LAZARETI	AVC0D85	M.TRANS	709.24.2589293	0001	15/03/2024	423205/2024
EDMILSON LIMA DOS SANTOS		ISS CC	705.23.2806520	0009	07/03/2024	412957/2024
EDMILSON LIMA ROCHA		ISS CC	705.23.2805029	0009	07/03/2024	412465/2024
EDMILSON LOPES	530.113.009.000	IPUTU	101.24.2528375	0002	27/03/2024	369314/2024
EDMILSON MARTINS QUARTERO	009.064.048.000	IPUTU	101.24.0085104	0003	15/03/2024	351861/2024
EDMILSON MOREIRA DA SILVA	093.507	TFFP/FX	406.24.0505028	0001	27/03/2024	377013/2024
EDMILSON PADILHA MARQUES - ME	173.954	TFFP/FX	406.24.0517543	0001	27/03/2024	383555/2024
EDMILSON PAULINO DA SILVA	001.066.024.009	IPUTU	101.24.0010961	0003	12/03/2024	346598/2024
EDMILSON PAULO RODRIGUES	512.031.019.000	IPUTU	101.24.0223072	0003	12/03/2024	363808/2024
EDMILSON PEIXOTO DE OLIVEIRA	015.087.074.486	IPUTU	101.24.0119947	0003	12/03/2024	353928/2024
EDMILSON PEREIRA DE SOUZA	232.713	ISS	292.24.4323367	0001	15/01/2024	374279/2024
EDMILSON PEREIRA DE SOUZA	232.713	TFFP/FX	406.24.0533917	0001	27/03/2024	392629/2024
EDMILSON PINHEIRO DE ALBUQUERQUE	GAW3E20	M.TRANS	709.24.2572451	0001	06/03/2024	417840/2024
EDMILSON ROBERTO GOMES	023.020.013.000	IPUTU	101.24.0156370	0003	12/03/2024	357027/2024
EDMILSON RODRIGUES CAMARA 08320841666	EWG1863	M.TRANS	709.24.2595368	0001	15/03/2024	426366/2024
EDMILSON RODRIGUES PINA	032.075.022.286	IPUTU	101.24.0204158	0003	17/03/2024	361430/2024
EDMILSON SANTOS DE SOUZA LTDA	329.755	TFFP/FX	406.24.0569861	0001	27/03/2024	407817/2024
EDMILSON SOARES DA SILVA	DFF2G19	M.TRANS	709.24.2573743	0001	06/03/2024	418499/2024
EDMILSON SOUZA DE JESUS GESSO - ME	213.983	TFFP/FX	406.24.0528334	0001	27/03/2024	389598/2024
EDMILSON SOUZA FERREIRA	168.104	TFFP/FX	406.24.0516246	0001	27/03/2024	382863/2024
EDMILSON TAVARES MEDRADO	FTW5D96	M.TRANS	709.24.2569279	0001	06/03/2024	416371/2024
EDMILSON TRASSI DE OLIVEIRA	EG08C08	M.TRANS	709.24.2570257	0001	06/03/2024	416786/2024
EDMILSON VIDAL GOMES	025.075.109.025	IPUTU	101.24.0169286	0003	17/03/2024	358146/2024
EDMILSON XAVIER DE SOUSA		ISS CC	705.23.2805043	0009	07/03/2024	412471/2024
EDMIR INACIO DE SOUZA MECANICA - ME	145.984	TFFP/FX	406.24.0512157	0001	27/03/2024	380569/2024
EDMIR NOGUEIRA DE MENEZES TRANSPORTES LTDA	185.504	TFFP/FX	406.24.0520503	0001	27/03/2024	385260/2024
EDMIR ORLANDI GROSSO	018.017.032.000	IPUTU	101.24.0131112	0003	17/03/2024	354756/2024
EDMK EMPREENDIMENTOS DIGITAIS LTDA	282.341	TFFP/FX	406.24.0551698	0001	27/03/2024	400868/2024
EDMM REPRESENTACOES LTDA	207.829	TFFP/FX	406.24.0526751	0001	27/03/2024	388738/2024
EDMM REPRESENTACOES LTDA	207.829	ISS	292.24.4419323	0001	15/03/2024	374799/2024
EDMO CAPARROS	012.037.041.009	IPUTU	101.24.0103701	0003	15/03/2024	352811/2024
EDMOND ANDRADE CHAMPEL	016.015.125.076	IPUTU	101.24.0122725	0003	12/03/2024	354163/2024
EDMOND PHILIP CALOUCHE - ESPOLIO	013.003.035.009	IPUTU	101.24.0107571	0003	12/03/2024	353050/2024
EDMOND PHILIP CALOUCHE - ESPOLIO	013.003.035.008	IPUTU	101.24.0107570	0003	12/03/2024	353049/2024
EDMOND PHILIP CALOUCHE - ESPOLIO	013.003.035.001	IPUTU	101.24.0107563	0003	12/03/2024	353046/2024
EDMOND PHILIP CALOUCHE - ESPOLIO	013.003.035.007	IPUTU	101.24.0107569	0003	12/03/2024	353048/2024
EDMOND PHILIP CALOUCHE - ESPOLIO	013.003.035.006	IPUTU	101.24.0107568	0003	12/03/2024	353047/2024
EDMUNDO COSTA MOREIRA	231.984	TFFP/FX	406.24.0533670	0001	27/03/2024	392496/2024
EDMUNDO DA MOTA FREITAS SOBRINHO	ENG9I29	M.TRANS	709.24.2597139	0001	20/03/2024	427071/2024
EDMUNDO DE LUCCIA FILHO	511.208.004.000	IPUTU	101.24.0219978	0003	15/03/2024	363461/2024
EDMUNDO DE LUCCIA FILHO	511.208.003.000	IPUTU	101.24.0219977	0003	15/03/2024	363460/2024
EDMUNDO DE LUCCIA FILHO	511.208.007.000	CIP	105.24.0272499	0003	29/03/2024	371963/2024
EDMUNDO DE LUCCIA FILHO	511.204.012.000	IPUTU	101.24.0219923	0003	15/03/2024	363447/2024
EDMUNDO DE LUCCIA FILHO	511.208.007.000	IPUTU	101.24.0219981	0003	15/03/2024	363463/2024
EDMUNDO DE LUCCIA FILHO	511.208.005.000	IPUTU	101.24.0219979	0003	15/03/2024	363462/2024
EDMUNDO DE LUCCIA FILHO	511.208.006.000	CIP	105.24.0272498	0003	29/03/2024	371962/2024
EDMUNDO DE LUCCIA FILHO	511.206.001.000	IPUTU	101.24.0219949	0003	15/03/2024	363455/2024
EDMUNDO DE LUCCIA FILHO	511.204.023.000	IPUTU	101.24.0219934	0003	15/03/2024	363450/2024
EDMUNDO DE LUCCIA FILHO	511.204.022.000	CIP	105.24.0272485	0003	29/03/2024	371956/2024
EDMUNDO DE LUCCIA FILHO	511.206.002.000	IPUTU	101.24.0219950	0003	15/03/2024	363456/2024
EDMUNDO DE LUCCIA FILHO	511.208.005.000	CIP	105.24.0272497	0003	29/03/2024	371961/2024
EDMUNDO DE LUCCIA FILHO	511.208.004.000	CIP	105.24.0272496	0003	29/03/2024	371960/2024
EDMUNDO DE LUCCIA FILHO	511.208.003.000	CIP	105.24.0272495	0003	29/03/2024	371959/2024
EDMUNDO FERREIRA DE MENEZES		ISS CC	705.23.2804548	0009	07/03/2024	412294/2024
EDMUNDO GARCIA DOS SANTOS JUNIOR	012.069.044.000	IPUTU	101.24.0106147	0003	15/03/2024	352943/2024
EDMUNDO GUARDIANO LEMES	DQC8856	M.TRANS	709.24.2606481	0001	22/03/2024	431472/2024
EDMUNDO JOSE SOUTO	006.040.023.000	IPUTU	101.24.0063275	0003	12/03/2024	350596/2024
EDMUNDO ROCCO	626.411.009.000	IPUTUCE	103.24.0263271	0003	17/03/2024	371197/2024
EDMUNDO SANTOS JUNIOR	026.002.074.002	IPUTU	101.24.0172334	0003	12/03/2024	358377/2024
EDMUNDO TELES RAMOS	EUP4436	M.TRANS	709.24.2595996	0001	15/03/2024	426736/2024
EDMUNDO VIEIRA DA SILVA	030.140.077.000	IPUTU	101.24.0193228	0003	16/03/2024	360200/2024
EDMUR ANTONIO APARECIDO CHIARAPA	010.007.038.079	IPUTU	101.24.0087427	0003	15/03/2024	351972/2024
EDMUR JOSE ELIAS DA SILVA	009.091.039.031	IPUTU	101.24.0086258	0003	15/03/2024	351937/2024
EDNA A.F.DE ANDRADE - ME	226.326	TFFP/FX	406.24.0532266	0001	27/03/2024	391767/2024
EDNA ABRANTES DA SILVA	DPR0F48	M.TRANS	709.24.2603572	0001	22/03/2024	430044/2024
EDNA ALMEIDA SANTOS	129.917	TFFP/FX	406.24.0509799	0001	27/03/2024	379275/2024
EDNA ALVES DOS SANTOS	160.542	TFFP/FX	406.24.0514755	0001	27/03/2024	382011/2024
EDNA ANASTACIO DE SOUZA	524.033.028.000	IPUTU	101.24.0235416	0003	15/03/2024	365392/2024
EDNA ANSELMO DE OLIVEIRA	225.222	TFFP/FX	406.24.0531906	0001	27/03/2024	391580/2024
EDNA APARECIDA GONCALVES DA SILVA	011.033.113.083	IPUTU	101.24.0095481	0003	12/03/2024	352347/2024
EDNA BARBOSA BELO	186.820	TFFP/FX	406.24.0520889	0001	27/03/2024	385481/2024
EDNA BATISTA SILVA	512.016.001.042	IPUTU	101.24.0220821	0003	12/03/2024	363569/2024
EDNA BRAGA SARMENTO	DUB0F70	M.TRANS	709.24.2585887	0001	15/03/2024	421777/2024
EDNA BUENO DE PAULA	DGB9779	M.TRANS	709.24.2598021	0001	20/03/2024	427506/2024
EDNA CAMARGO DA SILVA BORDELLI	031.148.005.000	IPUTU	101.24.0200357	0003	17/03/2024	360924/2024

EDNA CAMPELO MEIRELES	FFZ0957	M.TRANS	709.24.2603224	0001	22/03/2024	429865/2024
EDNA CASTRO RODRIGUES DOS SANTOS	336.481	TFFP/FX	406.24.0571732	0001	27/03/2024	408344/2024
EDNA CAVALCANTI DE OLIVEIRA	532.068.072.000	IPTU	101.24.0242380	0003	12/03/2024	366177/2024
EDNA COSTA DE OLIVEIRA	EZF3E25	M.TRANS	709.24.2593209	0001	15/03/2024	425201/2024
EDNA COSTA DE OLIVEIRA	EZF3E25	M.TRANS	709.24.2569341	0001	06/03/2024	416396/2024
EDNA COSTA DE OLIVEIRA	EZF3E25	M.TRANS	709.24.2593208	0001	15/03/2024	425200/2024
EDNA CRISTINA CUSTODIO	032.073.064.106	IPTU	101.24.0203770	0003	17/03/2024	361358/2024
EDNA CRISTINA CUSTODIO	622.556.015.000	IPTUTCE	103.24.0261785	0003	17/03/2024	370476/2024
EDNA CRISTINA DE MENEZES	018.037.096.000	IPTU	101.24.0132557	0003	20/03/2024	354893/2024
EDNA CRISTINA PAIAO LOPES	IW16B39	M.TRANS	709.24.2566593	0001	06/03/2024	415254/2024
EDNA DA SILVA DE ALMEIDA	302.661	TFFP/FX	406.24.0560672	0001	27/03/2024	404608/2024
EDNA DA SILVA MARCONDES	532.100.097.093	IPTU	101.24.0244170	0003	12/03/2024	366491/2024
EDNA DANTAS DE ALMEIDA	024.012.059.032	IPTU	101.24.0158790	0003	15/03/2024	357246/2024
EDNA DE CASTRO SOUSA	025.018.001.000	IPTU	101.24.0165789	0003	17/03/2024	357913/2024
EDNA GERALDO SBARAI	008.021.005.000	IPTU	101.24.0078049	0003	23/03/2024	351496/2024
EDNA HITOME TINA	010.014.003.000	IPTU	101.24.0088125	0003	15/03/2024	351994/2024
EDNA JOSEFA LOURENCO	032.073.062.158	IPTU	101.24.0203462	0003	17/03/2024	361277/2024
EDNA LIMA ALEGRUSSI - ESPOLIO	005.036.020.003	IPTU	101.24.0052600	0003	12/03/2024	349891/2024
EDNA LOPES DA SILVA	032.061.096.000	IPTU	101.24.0202744	0003	17/03/2024	361149/2024
EDNA LOPES GONZALEZ	402.017.013.000	IPTU	101.24.0212548	0003	15/03/2024	362343/2024
EDNA MACHADO ARAUJO	FUV3B60	M.TRANS	709.24.2573331	0001	06/03/2024	418300/2024
EDNA MAGALI PEREIRA DE AGUIAR	FDC8079	M.TRANS	709.24.2584299	0001	15/03/2024	420986/2024
EDNA MARCIA ARAUJO DE OLIVEIRA	ENT2779	M.TRANS	709.24.2608440	0001	22/03/2024	432514/2024
EDNA MARIA ALVES	GJY8985	M.TRANS	709.24.2582728	0001	11/03/2024	420245/2024
EDNA MARIA BATISTA LOPES	522.018.010.000	IPTU	101.24.0231963	0003	12/03/2024	364943/2024
EDNA MARIA DA SILVA	032.058.042.000	IPTU	101.24.0202612	0003	17/03/2024	361129/2024
EDNA MARIA DE ALMEIDA MENDES	032.058.042.000	ISS CC	705.23.2804563	0009	07/03/2024	412299/2024
EDNA MARIA DE CARVALHO	FAL5378	M.TRANS	709.24.2589934	0001	15/03/2024	423527/2024
EDNA MARIA DE SOUZA LIMA	GJA6726	M.TRANS	709.24.2589331	0001	15/03/2024	423224/2024
EDNA MARIA DO NASCIMENTO BARCELLOS-ME	190.417	TFFP/FX	406.24.0521895	0001	27/03/2024	386057/2024
EDNA MARIA LOVATO	075.108	TFFP/FX	406.24.0503429	0001	27/03/2024	376317/2024
EDNA MARIA SOUZA LIMA	027.169	TFSANIT	407.24.0257277	0002	27/03/2024	408782/2024
EDNA MARIA VIANA	533.242.012.000	IPTU	101.24.0252282	0003	16/03/2024	367804/2024
EDNA MESSIAS POCAIA	231.869	TFFP/FX	406.24.0533632	0001	27/03/2024	392471/2024
EDNA NASCIMENTO DAS VIRGENS	510.304.004.056	IPTU	101.24.0217630	0003	12/03/2024	362997/2024
EDNA PATRICIA VIANNA	031.001.094.126	IPTU	101.24.0194151	0003	17/03/2024	360280/2024
EDNA REGINA KONIZ	PAR6J50	M.TRANS	709.24.2590129	0001	15/03/2024	423624/2024
EDNA RITA FERREIRA DE MELO COSMETICOS ME	095.120	TFFP/FX	406.24.0505209	0001	27/03/2024	377112/2024
EDNA ROCHA PIRES	532.100.097.142	IPTU	101.24.0244219	0003	12/03/2024	366499/2024
EDNA SAMPAIO DE SOUZA	EIEI0837	M.TRANS	709.24.2582142	0001	11/03/2024	419946/2024
EDNA SEVERO DOS SANTOS	521.432.024.000	IPTU	101.24.0230622	0003	12/03/2024	364748/2024
EDNA SILVA MACEDO	250.989	TFFP/FX	406.24.0540118	0001	27/03/2024	395704/2024
EDNA SILVA MATOS	521.413.006.000	IPTU	101.24.0230021	0003	12/03/2024	364676/2024
EDNA SILVA SANTOS	623.707.009.000	IPTUTCE	103.24.0262624	0003	17/03/2024	370918/2024
EDNA SILVEIRA LISBOA	512.100.062.060	IPTU	101.24.0224820	0003	12/03/2024	364017/2024
EDNA SOARES DOS SANTOS OLIVEIRA	032.010.050.000	IPTU	101.24.0201070	0003	17/03/2024	360994/2024
EDNA SOUZA OLIVEIRA DA SILVA	DTE5J78	M.TRANS	709.24.2615917	0001	28/03/2024	433201/2024
EDNA SUELI DOS SANTOS	EYI9727	M.TRANS	709.24.2591093	0001	15/03/2024	424142/2024
EDNA VALENTIM DOS SANTOS	EIA3563	M.TRANS	709.24.2605369	0001	22/03/2024	430813/2024
EDNA VIEIRA DE SOUSA	161.205	TFFP/FX	406.24.0514880	0001	27/03/2024	382086/2024
EDNA YOSHIE TAMASHIRO	FZY5370	M.TRANS	709.24.2597879	0001	20/03/2024	427431/2024
EDNALDO ALEXANDRE DE SOUZA	173.809	TFFP/FX	406.24.0517515	0001	27/03/2024	383540/2024
EDNALDO ALVES DA SILVA	238.654	TFFP/FX	406.24.0535876	0001	27/03/2024	393656/2024
EDNALDO ALVES DE QUEIROZ	031.125.013.000	IPTU	101.24.0199260	0003	17/03/2024	360770/2024
EDNALDO ALVES PINTO	522.013.009.000	IPTU	101.24.0231844	0003	12/03/2024	364927/2024
EDNALDO ALVES ROLIM ME	192.348	TFFP/FX	406.24.0522444	0001	27/03/2024	386365/2024
EDNALDO BARBOSA SOUZA REFORMAS EM GERAL	264.517	TFFP/FX	406.24.0545149	0001	27/03/2024	397981/2024
EDNALDO BERNARDO DA SILVA	001.064.030.193	IPTU	101.24.0010657	0003	12/03/2024	346581/2024
EDNALDO BEZERRA XAVIER	522.031.033.000	IPTU	101.24.0232286	0003	12/03/2024	364983/2024
EDNALDO DA SILVA	127.377	TFFP/FX	406.24.0509427	0001	27/03/2024	379086/2024
EDNALDO DE SOUZA SANTANA	532.067.029.000	IPTU	101.24.0242250	0003	12/03/2024	366164/2024
EDNALDO DE SOUZA SILVA	041.984	TFSANIT	407.24.0257491	0002	27/03/2024	408816/2024
EDNALDO DE SOUZA SILVA	041.984	TFFP/FX	406.24.0501600	0001	27/03/2024	375807/2024
EDNALDO EDUARDO DA SILVA	240.416	TFFP/FX	406.24.0536440	0001	27/03/2024	393939/2024
EDNALDO FERREIRA DA SILVA	620.606.016.000	IPTU	101.24.0261294	0003	12/03/2024	369278/2024
EDNALDO FERREIRA DE MENEZES	027.125.025.000	IPTU	101.24.0180364	0003	12/03/2024	359101/2024
EDNALDO GALDINO DE FIGUEIREDO	532.206.007.000	IPTU	101.24.0246110	0003	12/03/2024	366808/2024
EDNALDO MUNIZ DUTRA	DBQ1315	M.TRANS	709.24.2599225	0001	20/03/2024	428103/2024
EDNALDO NOVAES	021.043.103.267	ISS CC	705.23.2804827	0009	07/03/2024	412395/2024
EDNALDO PAULINO DE ANDRADE	021.043.103.267	IPTU	101.24.0150847	0003	23/03/2024	356594/2024
EDNALDO PEREIRA DE LIMA	GEA6A67	M.TRANS	709.24.2599443	0001	20/03/2024	428197/2024
EDNALDO RODRIGUES SILVA	DML9H59	M.TRANS	709.24.2589657	0001	15/03/2024	423391/2024
EDNALDO ROGERIO DE OLIVEIRA	NYX8C52	M.TRANS	709.24.2591728	0001	15/03/2024	424446/2024
EDNALDO S. DE OLIVEIRA GESTAO IMOBILIARIA LTDA.	307.916	TFFP/FX	406.24.0562777	0001	27/03/2024	405432/2024
EDNALVA ALVES DA SILVA	032.073.063.044	IPTU	101.24.0203548	0003	17/03/2024	361301/2024
EDNALVA PEDRO DE CARVALHO	EKV7232	M.TRANS	709.24.2602091	0001	20/03/2024	429604/2024
EDNALVA SOARES DO CARMO	023.008.045.249	IPTU	101.24.0155910	0003	12/03/2024	356989/2024
EDNALVO DIAS DA SILVA	DGD0365	M.TRANS	709.24.2590655	0001	15/03/2024	423902/2024
EDNEI ARAMIS DO CARMO	CDP2J16	M.TRANS	709.24.2573906	0001	06/03/2024	418595/2024
EDNEI CICERO DE OLIVEIRA	188.886	TFFP/FX	406.24.0521462	0001	27/03/2024	385819/2024
EDNEI DA SILVA RODRIGUES COMERCIO E SERVICOS EPP	106.952	TFFP/FX	406.24.0506740	0001	27/03/2024	377839/2024
EDNEI DE NOVAIS JARDIM	027.157.067.000	IPTU	101.24.0181265	0003	12/03/2024	359187/2024
EDNEI FERREIRA DOS SANTOS	532.321.012.000	CIP	105.24.0274093	0003	29/03/2024	372547/2024
EDNEI FRANCO SANTANA	FWM6J53	M.TRANS	709.24.2592895	0001	15/03/2024	425021/2024
EDNEI HERMOGENES DE FREITAS	299.877	P.PUBL	707.24.0276722	0003	29/03/2024	413966/2024
EDNEI NASCIMENTO DOS SANTOS	027.005.132.068	IPTU	101.24.0175746	0003	12/03/2024	358717/2024
EDNEI SIQUEIRA FRANCO	323.746	TFFP/FX	406.24.0568170	0001	27/03/2024	407297/2024
EDNEIA APARECIDA DA SILVA	032.073.062.062	IPTU	101.24.0203366	0003	17/03/2024	361247/2024
EDNEIA APARECIDA TOMAZ	DQA7819	M.TRANS	709.24.2606728	0001	22/03/2024	431600/2024
EDNEIA APARECIDA TOMAZ	DQA7819	M.TRANS	709.24.2616146	0001	28/03/2024	433341/2024
EDNEIA APARECIDA TOMAZ	DQA7819	M.TRANS	709.24.2586591	0001	15/03/2024	422128/2024
EDNEIA APARECIDA TOMAZ	DQA7819	M.TRANS	709.24.2569775	0001	06/03/2024	416579/2024
EDNEIA APARECIDA TOMAZ	DQA7819	M.TRANS	709.24.2605819	0001	22/03/2024	431065/2024
EDNEIA CORDEIRO DE LIMA	522.121.029.000	IPTU	101.24.0233596	0003	12/03/2024	365121/2024
EDNEIA CRISTINA PEREIRA BERNARDO	532.100.097.092	IPTU	101.24.0244169	0003	12/03/2024	366490/2024
EDNEIA DE ARAUJO	029.114.005.000	IPTU	101.24.0186536	0003	14/03/2024	359585/2024
EDNEIA DE OLIVEIRA ABRAO	512.100.063.216	IPTU	101.24.0225096	0003	12/03/2024	364082/2024
EDNEIA MARIA DA COSTA	026.044.128.000	IPTU	101.24.0173814	0003	12/03/2024	358529/2024
EDNEIA MARTINS DOS SANTOS	151.666	TFFP/FX	406.24.0513126	0001	27/03/2024	381112/2024
EDNEIA MORAIS CORREA	FTC7C38	M.TRANS	709.24.2616653	0001	28/03/2024	433626/2024
EDNEIA ROSA DA SILVA	512.028.094.154	IPTU	101.24.0222669	0003	12/03/2024	363758/2024
EDNEIDE MARIA DA SILVA OLIVEIRA	DJA4C19	M.TRANS	709.24.2564701	0001	06/03/2024	414371/2024
EDNER FERNANDES BRAZ	MJQ9C46	M.TRANS	709.24.2573997	0001	06/03/2024	418643/2024

EDNETE FELIX SILVA	141.813	TFFP/FX	406.24.0511501	0001	27/03/2024	380219/2024
EDNEUSA FERNANDES DE OLIVEIRA	200.384	MULTA	704.24.2563205	0001	19/03/2024	411466/2024
EDNEUSA NOVAIS DA SILVA		TX/PPUB	708.24.2596307	0001	26/03/2024	413987/2024
EDNILSON CARLOS DA SILVA		P.PUBL	707.24.0276330	0003	29/03/2024	413845/2024
EDNILSON DA SILVA CRUZ	EVZ4456	M.TRANS	709.24.2581678	0001	11/03/2024	419712/2024
EDNILSON MAGNO XAVIER	534.602.001.000	IPTU	101.24.0258301	0003	16/03/2024	368854/2024
EDNILSON MAGNO XAVIER	534.602.001.000	CIP	105.24.0275070	0003	29/03/2024	373090/2024
EDNILSON OLHO	GW56447	M.TRANS	709.24.2570397	0001	06/03/2024	416858/2024
EDNILSON SANTANA DOS SANTOS JUNIOR		PP/FUNE	702.23.4007657	0012	03/03/2024	411102/2024
EDNILSON TADEU BALERA	014.019.022.135	IPTU	101.24.0113608	0003	12/03/2024	353425/2024
EDNILTON LOPES SANTANA	512.015.188.000	IPTU	101.24.0220774	0003	12/03/2024	363566/2024
EDNO DA SILVA COSTA	020.069.030.000	IPTU	101.24.0144245	0003	15/03/2024	355942/2024
EDNO PELEGRINI EPP	193.990	TFFP/FX	406.24.0522917	0001	27/03/2024	386658/2024
EDON ABREU JUNQUEIRA	533.321.009.000	IPTU	101.24.0253197	0003	16/03/2024	367934/2024
EDONIS ARAUJO DOS SANTOS	512.027.043.000	IPTU	101.24.0222297	0003	12/03/2024	363708/2024
EDPAM TRANSPORTES RODOVIARIO LTDA	197.060	TFFP/FX	406.24.0523816	0001	27/03/2024	387188/2024
EDRIA DE JESUS CATUM	PXK4461	M.TRANS	709.24.2565793	0001	06/03/2024	414905/2024
EDS APOIO ADMINISTRATIVO EIRELI	262.723	TFFP/FX	406.24.0544440	0001	27/03/2024	397683/2024
ED'S COMERCIO DE VESTUARIO E ACESSORIOS LTDA ME	177.541	TFFP/FX	406.24.0518455	0001	27/03/2024	384060/2024
EDS DESENVOLVIMENTO DE PRODUTOS LTDA	182.920	TFFP/FX	406.24.0519804	0001	27/03/2024	384854/2024
EDS ELECTRONIC DATA SYSTEMS DO BRASIL LTDA	182.916	TFFP/FX	406.24.0519802	0001	27/03/2024	384852/2024
EDS ELECTRONIC DATA SYSTEMS DO BRASIL LTDA	131.624	TFFP/FX	406.24.0510039	0001	27/03/2024	379417/2024
EDS ELECTRONIC DATA SYSTEMS DO BRASIL LTDA	131.624	TFSANIT	407.24.0258467	0002	27/03/2024	409011/2024
EDS ELECTRONIC DATA SYSTEMS DO BRASIL LTDA	128.200	TFFP/FX	406.24.0509557	0001	27/03/2024	379148/2024
EDSIVER AUTO PECAS LTDA - ME	058.107	TFFP/FX	406.24.0502436	0001	27/03/2024	376030/2024
EDSON MEDEIROS - ESPOLIO	620.006.054.000	IPTU	101.24.0259175	0003	23/03/2024	368932/2024
EDSON ACACIO M. DOS SANTOS	522.027.021.000	IPTU	101.24.0232163	0003	12/03/2024	364971/2024
EDSON AKIRA YAMAUCHI ME	207.323	TFFP/FX	406.24.0526620	0001	27/03/2024	388685/2024
EDSON AKIRA YAMAUCHI ME	207.323	ISS	292.24.4323311	0001	15/01/2024	374229/2024
EDSON ALEIXO DOS SANTOS	200.340	TFFP/FX	406.24.0524762	0001	27/03/2024	387734/2024
EDSON ALEIXO DOS SANTOS	031.038.058.014	IPTU	101.24.0195709	0003	17/03/2024	360413/2024
EDSON ALEIXO DOS SANTOS	025.094.011.000	IPTU	101.24.0170044	0003	17/03/2024	358194/2024
EDSON ALEIXO DOS SANTOS	025.008.053.194	IPTU	101.24.0165527	0003	17/03/2024	357891/2024
EDSON ALMIR GIANELLI		ISS CC	705.23.2958773	0006	01/03/2024	413564/2024
EDSON ALMIR GIANELLI - ME	214.840	TFFP/FX	406.24.0528620	0001	27/03/2024	389757/2024
EDSON ALVAREZ	251.458	TFFP/FX	406.24.0540289	0001	27/03/2024	395793/2024
EDSON ALVES	310.852	TFFP/FX	406.24.0564041	0001	27/03/2024	405891/2024
EDSON ALVES ASSUNCAO - ADEGA ME.	152.382	TFFP/FX	406.24.0513269	0001	27/03/2024	381182/2024
EDSON ALVES ASSUNCAO - ADEGA ME.	152.382	TFSANIT	407.24.0258718	0002	27/03/2024	409079/2024
EDSON ALVES CAMARGO	EXW5E78	M.TRANS	709.24.2605951	0001	22/03/2024	431134/2024
EDSON ALVES DA SILVA	FUJ5A66	M.TRANS	709.24.2586320	0001	15/03/2024	421978/2024
EDSON ALVES DE MORAIS	KY5E014	M.TRANS	709.24.2581666	0001	11/03/2024	419705/2024
EDSON ALVES DE OLIVEIRA	024.019.137.642	IPTU	101.24.0161520	0003	15/03/2024	357563/2024
EDSON ALVES DOS SANTOS	201.900	TFFP/FX	406.24.0525184	0001	27/03/2024	387953/2024
EDSON ALVES DOS SANTOS	254.300	TFFP/FX	406.24.0541318	0001	27/03/2024	396250/2024
EDSON ALVES JANUARIO	205.022	TFFP/FX	406.24.0526010	0001	27/03/2024	388371/2024
EDSON ALVES TEIXEIRA SERV. INST. MAQ. EQUIP.	270.253	ISSQNSN	430.24.3165041	0001	20/06/2023	410384/2024
EDSON ALVES TEIXEIRA SERV. INST. MAQ. EQUIP.	270.253	ISSQNSN	430.24.3165172	0001	20/07/2023	410403/2024
EDSON ALVES TEIXEIRA SERV. INST. MAQ. EQUIP.	270.253	ISSQNSN	430.24.3165375	0001	20/09/2023	410459/2024
EDSON ALVES TEIXEIRA SERV. INST. MAQ. EQUIP.	270.253	ISSQNSN	430.24.3164853	0001	22/05/2023	410364/2024
EDSON ALVES TEIXEIRA SERV. INST. MAQ. EQUIP.	270.253	ISSQNSN	430.24.3165585	0001	21/11/2023	410496/2024
EDSON ALVES TEIXEIRA SERV. INST. MAQ. EQUIP.	270.253	ISSQNSN	430.24.3164739	0001	20/04/2023	410353/2024
EDSON ALVES TEIXEIRA SERV. INST. MAQ. EQUIP.	270.253	ISSQNSN	430.24.3165405	0001	20/10/2023	410471/2024
EDSON ALVES TEIXEIRA SERV. INST. MAQ. EQUIP.	270.253	ISSQNSN	430.24.3165856	0001	20/12/2023	410522/2024
EDSON ALVES TEIXEIRA SERV. INST. MAQ. EQUIP.	270.253	ISSQNSN	430.24.3164173	0001	22/11/2021	410328/2024
EDSON ALVES TEIXEIRA SERV. INST. MAQ. EQUIP.	270.253	ISS	292.24.4416898	0001	15/03/2024	374642/2024
EDSON ALVES TIMOTEO	031.057.054.000	IPTU	101.24.0196627	0003	17/03/2024	360518/2024
EDSON ANDRE MAITTA - ME	258.242	TFFP/FX	406.24.0542793	0001	27/03/2024	396931/2024
EDSON ANTONIO ANDRELI	029.021.020.000	IPTU	101.24.0183529	0003	16/03/2024	359374/2024
EDSON ANTONIO DA MOTA PORTOES-ME	185.511	TFFP/FX	406.24.0520506	0001	27/03/2024	385263/2024
EDSON ANTONIO DA SILVA BONFIM	012.064.004.000	IPTU	101.24.0105853	0003	15/03/2024	352914/2024
EDSON ANTONIO QUEIROZ	029.012.097.009	IPTU	101.24.0182972	0003	12/03/2024	359324/2024
EDSON ANTONIO QUEIROZ	AZJ7A63	M.TRANS	709.24.2598556	0001	20/03/2024	427788/2024
EDSON APARECIDO ALVES DE BRITO	FOF6228	M.TRANS	709.24.2586456	0001	15/03/2024	422049/2024
EDSON APARECIDO D ASSUNCAO	233.172	TFFP/FX	406.24.0534062	0001	27/03/2024	392703/2024
EDSON APARECIDO DE LIMA MANUT.EM EQUIPAMENT. ME	120.247	TFFP/FX	406.24.0508400	0001	27/03/2024	378613/2024
EDSON APARECIDO DE SOUZA	029.158.038.000	IPTU	101.24.0187463	0003	12/03/2024	359643/2024
EDSON APARECIDO FURLAN	019.023.001.000	IPTU	101.24.0138128	0003	16/03/2024	355387/2024
EDSON APARECIDO POLO ALVES	025.086.001.080	IPTU	101.24.0169841	0003	17/03/2024	358180/2024
EDSON ARAUJO DIAS	135.739	TFFP/FX	406.24.0510622	0001	27/03/2024	379724/2024
EDSON ARAUJO SILVA	210.766	TFFP/FX	406.24.0527537	0001	27/03/2024	389185/2024
EDSON BARBOSA DA SILVA	312.236	TFFP/FX	406.24.0564692	0001	27/03/2024	406123/2024
EDSON BATISTA DE ARAUJO	530.104.050.000	IPTU	101.24.0237740	0003	12/03/2024	365708/2024
EDSON BELTRAME JUNIOR	018.042.004.011	IPTU	101.23.2998500	0006	17/03/2024	345814/2024
EDSON BELTRAME JUNIOR	018.042.004.011	IPTU	101.24.0133197	0003	17/03/2024	354942/2024
EDSON BETTINI	012.064.054.000	IPTU	101.24.0105976	0003	15/03/2024	352925/2024
EDSON BEZERRA DA SILVA DIVISORIAS		ISSQNSN	430.24.3165417	0001	20/09/2023	410477/2024
EDSON BEZERRA TAVARES	067.615	TFFP/FX	406.24.0502960	0001	27/03/2024	376185/2024
EDSON BEZERRA TAVARES		ISS CC	705.23.2806107	0009	07/03/2024	412808/2024
EDSON BISPO DE SOUZA	013.002.085.000	IPTU	101.24.0107455	0003	12/03/2024	353042/2024
EDSON BISPO DE SOUZA	AUN3147	M.TRANS	709.24.2589376	0001	15/03/2024	423249/2024
EDSON BREMER AZEVEDO	BYK7182	M.TRANS	709.24.2602190	0001	20/03/2024	429661/2024
EDSON BRUM DE PAULA	534.308.025.000	IPTU	101.24.0258046	0003	16/03/2024	368752/2024
EDSON BRUM DE PAULA	534.308.026.000	CIP	105.24.0275004	0003	29/03/2024	373044/2024
EDSON CAITANO DE LIMA	098.957	MULTA	704.24.2528387	0001	05/03/2024	411351/2024
EDSON CAMPOS DA SILVA	003.029.006.000	IPTU	101.24.0028088	0003	17/03/2024	347688/2024
EDSON CAMPOS LUZIANO	017.018.003.000	IPTU	101.24.0127798	0003	12/03/2024	354543/2024
EDSON CAMPOS LUZIANO	521.037.023.000	IPTU	101.24.0227425	0003	12/03/2024	364401/2024
EDSON CARDOSO DOS SANTOS	093.421	TFFP/FX	406.24.0505019	0001	27/03/2024	377006/2024
EDSON CARLOS	020.093.018.079	IPTU	101.24.0145610	0003	15/03/2024	356067/2024
EDSON CARLOS	020.093.018.079	IPTU	101.23.0143010	0008	13/08/2023	345111/2024
EDSON CARLOS	020.093.018.079	IPTU	101.23.0143010	0009	13/09/2023	345112/2024
EDSON CARLOS CORREA - ESPOLIO	024.019.131.251	IPTU	101.24.0160828	0003	15/03/2024	357473/2024
EDSON CARLOS DE LATTORE	EIW7D46	M.TRANS	709.24.2574106	0001	06/03/2024	418692/2024
EDSON CARLOS FERREIRA MACHADO	RCS1166	M.TRANS	709.24.2563813	0001	06/03/2024	414158/2024
EDSON CARLOS MONTES	533.109.039.000	IPTU	101.24.0249706	0003	16/03/2024	367473/2024
EDSON CARLOS MONTES	533.211.053.000	IPTU	101.24.0250868	0003	16/03/2024	367637/2024
EDSON CARLOS SIMAO	GDY8958	M.TRANS	709.24.2605142	0001	22/03/2024	430697/2024
EDSON CAVALHEIRO		ISS CC	705.23.3193652	0004	18/03/2024	413634/2024
EDSON CAVALHIERI	003.047.012.066	IPTU	101.24.0030344	0003	17/03/2024	347926/2024
EDSON CAVALHIERI	194.760	TFFP/FX	406.24.0523172	0001	27/03/2024	386806/2024
EDSON CLEITON RIOTO	225.546	TFFP/FX	406.24.0532016	0001	27/03/2024	391644/2024
EDSON CLOVIS PEDRAO	CLL2166	M.TRANS	709.24.2606963	0001	22/03/2024	431705/2024
EDSON CONCEICAO DOS SANTOS	DP8A094	M.TRANS	709.24.2587758	0001	15/03/2024	422701/2024

EDSON CONCEICAO DOS SANTOS	DPA8094	M.TRANS	709.24.2565178	0001	06/03/2024	414621/2024
EDSON CREPALDI	003.029.005.000	IPTU	101.24.0028087	0003	17/03/2024	347687/2024
EDSON DA ROCHA SILVA	241.096	TFFP/FX	406.24.0536714	0001	27/03/2024	394069/2024
EDSON DA SILVA	018.065.001.052	IPTU	101.24.0134567	0003	17/03/2024	355120/2024
EDSON DA SILVA	FMU0919	M.TRANS	709.24.2597300	0001	20/03/2024	427156/2024
EDSON DA SILVA BRAGA	004.018.185.005	IPTU	101.24.0040664	0003	15/03/2024	349017/2024
EDSON DA SILVA COPPO	DI20J70	M.TRANS	709.24.2566254	0001	06/03/2024	415115/2024
EDSON DA SILVA FERREIRA	021.035.008.000	IPTU	101.24.0150213	0003	16/03/2024	356553/2024
EDSON DA SILVA FERREIRA	510.100.046.056	IPTU	101.24.0213952	0003	12/03/2024	362539/2024
EDSON DA SILVA PRATES	CED9D57	M.TRANS	709.24.2563812	0001	06/03/2024	414157/2024
EDSON DA SILVA RODRIGUES	225.818	TFFP/FX	406.24.0532114	0001	27/03/2024	391692/2024
EDSON DANTAS MARTINS	FXF1920	M.TRANS	709.24.2586249	0001	15/03/2024	421940/2024
EDSON DANTAS MARTINS	FXF1920	M.TRANS	709.24.2598358	0001	20/03/2024	427686/2024
EDSON DANTAS MARTINS	FXF1920	M.TRANS	709.24.2574381	0001	06/03/2024	418874/2024
EDSON DANTAS MARTINS	FXF1920	M.TRANS	709.24.2568771	0001	06/03/2024	416223/2024
EDSON DANTAS MARTINS	FXF1920	M.TRANS	709.24.2602069	0001	20/03/2024	429591/2024
EDSON DANTAS MARTINS	FXF1920	M.TRANS	709.24.2600079	0001	20/03/2024	428472/2024
EDSON DE ALMEIDA VIEIRA	522.105.025.023	IPTU	101.24.0233141	0003	12/03/2024	365072/2024
EDSON DE ARAUJO PADUA	512.017.018.200	IPTU	101.24.0221202	0003	12/03/2024	363605/2024
EDSON DE ASSIS CONSTRUCOES ME	194.228	TFFP/FX	406.24.0522993	0001	27/03/2024	386703/2024
EDSON DE BRITO	CNE5957	M.TRANS	709.24.2566545	0001	06/03/2024	415242/2024
EDSON DE FARIA FRANCISCO	027.073.060.059	IPTU	101.24.0178592	0003	12/03/2024	358938/2024
EDSON DE FREITAS BRITO	014.019.021.064	IPTU	101.24.0113330	0003	12/03/2024	353390/2024
EDSON DE JESUS DE BRITO	ATN7825	M.TRANS	709.24.2608149	0001	22/03/2024	432364/2024
EDSON DE LIMA SOUZA	DHR4F21	M.TRANS	709.24.2606074	0001	22/03/2024	431206/2024
EDSON DE LIMA SOUZA	ERJ0E27	M.TRANS	709.24.2598018	0001	20/03/2024	427504/2024
EDSON DE OLIVEIRA MAIA - EPP	237.849	ISS	292.24.4415904	0001	15/03/2024	374555/2024
EDSON DE OLIVEIRA SANTOS	011.016.029.000	IPTU	101.24.0094532	0003	23/03/2024	352293/2024
EDSON DE OLIVEIRA SILVA - ESPOLIO	018.074.034.000	IPTU	101.24.0135004	0003	17/03/2024	355172/2024
EDSON DE SANTIS	CJB2519	M.TRANS	709.24.2574771	0001	06/03/2024	419093/2024
EDSON DEVECHI	114.439	TFFP/FX	406.24.0507659	0001	27/03/2024	378273/2024
EDSON DIAS DA SILVA	128.447	TFFP/FX	406.24.0509588	0001	27/03/2024	379171/2024
EDSON DIAS FILHO		P.PUBL	707.24.0276051	0003	29/03/2024	413750/2024
EDSON DOMICIANO DA SILVA DESENHOS ME	205.413	TFFP/FX	406.24.0526101	0001	27/03/2024	388421/2024
EDSON DOMICIANO DA SILVA DESENHOS ME	205.413	ISS	292.24.4423309	0001	15/03/2024	374972/2024
EDSON DOMINGOS BONAGURIO - ME	207.660	TFFP/FX	406.24.0526708	0001	27/03/2024	388720/2024
EDSON DOS ANJOS RIBEIRO	003.063.026.044	IPTU	101.24.0034799	0003	17/03/2024	348511/2024
EDSON DOS ANJOS RIBEIRO	003.063.026.061	IPTU	101.24.0034816	0003	17/03/2024	348513/2024
EDSON DOS SANTOS	EFY1B79	M.TRANS	709.24.2606653	0001	22/03/2024	431558/2024
EDSON DOS SANTOS	CRB1768	M.TRANS	709.24.2602187	0001	20/03/2024	429658/2024
EDSON DOS SANTOS	033.094.037.000	IPTU	101.24.0209694	0003	16/03/2024	361992/2024
EDSON DOS SANTOS	CRB1768	M.TRANS	709.24.2567996	0001	06/03/2024	415808/2024
EDSON DOS SANTOS	FSP3D23	M.TRANS	709.24.2574863	0001	06/03/2024	419147/2024
EDSON DOS SANTOS FERREIRA	157.935	TFFP/FX	406.24.0514279	0001	27/03/2024	381746/2024
EDSON DOS SANTOS SERVICOS DE APOIO ADMIN. - ME	211.348	TFFP/FX	406.24.0527702	0001	27/03/2024	389272/2024
EDSON DURAZZO	025.117.019.059	IPTU	101.24.0171555	0003	17/03/2024	358296/2024
EDSON DURAZZO	016.015.122.022	IPTU	101.24.0122143	0003	12/03/2024	354103/2024
EDSON DURAZZO	004.037.010.215	IPTU	101.24.0041995	0003	15/03/2024	349131/2024
EDSON DURAZZO - ME	221.642	TFFP/FX	406.24.0530759	0001	27/03/2024	390967/2024
EDSON E MARIO AUTO PECAS LTDA	311.017	TFFP/FX	406.24.0564114	0001	27/03/2024	405913/2024
EDSON ELISON DA SILVA - ME	249.466	TFFP/FX	406.24.0539565	0001	27/03/2024	395441/2024
EDSON FELICIANO DA SILVA	015.087.074.125	IPTU	101.24.0119587	0003	12/03/2024	353889/2024
EDSON FERNANDES DOS SANTOS ME	087.461	TFFP/FX	406.24.0504424	0001	27/03/2024	376709/2024
EDSON FERNANDES DOS SANTOS ME	087.461	TFSANIT	407.24.0257918	0002	27/03/2024	408894/2024
EDSON FERNANDES GOMES	141.068	TFFP/FX	406.24.0511392	0001	27/03/2024	380162/2024
EDSON FERREIRA DE MATOS	216.491	TFFP/FX	406.24.0529146	0001	27/03/2024	390048/2024
EDSON FERREIRA DE SANTANA	006.051.096.036	IPTU	101.24.0064919	0003	12/03/2024	350726/2024
EDSON FERREIRA DO NASCIMENTO TRANSPORTES ME	173.970	TFFP/FX	406.24.0517547	0001	27/03/2024	383558/2024
EDSON FERREIRA PINTO	017.024.038.075	IPTU	101.24.0128422	0003	12/03/2024	354594/2024
EDSON FERREIRA RODRIGUES	LNJ8A55	M.TRANS	709.24.2586095	0001	15/03/2024	421866/2024
EDSON FERREIRA VIEIRA	532.010.077.000	IPTU	101.24.0240152	0003	12/03/2024	365948/2024
EDSON FIGUEREDO DOS SANTOS JUNIOR	DTJ1427	M.TRANS	709.24.2583003	0001	11/03/2024	420380/2024
EDSON FRANCISCO DE OLIVEIRA	534.107.098.000	IPTU	101.24.0255329	0003	16/03/2024	368235/2024
EDSON FRANCISCO FERREIRA	033.076.028.000	IPTU	101.24.0209027	0003	16/03/2024	361936/2024
EDSON FRANCISCO FERREIRA	QUP4F37	M.TRANS	709.24.2606682	0001	22/03/2024	431577/2024
EDSON GARCIA DA COSTA TRANSPORTES - ME	220.760	TFSANIT	407.24.0259830	0002	27/03/2024	409446/2024
EDSON GARCIA DA COSTA TRANSPORTES - ME	220.760	TFFP/FX	406.24.0530477	0001	27/03/2024	390796/2024
EDSON GARLA	033.103.002.000	CIP	105.24.0272027	0003	29/03/2024	371758/2024
EDSON GARLA	033.103.002.000	IPTU	101.24.0210166	0003	16/03/2024	362048/2024
EDSON GOMES DA SILVA	PUH0855	M.TRANS	709.24.2568722	0001	06/03/2024	416191/2024
EDSON GOMES DA SILVA CONSTRUCOES LTDA	287.215	TFFP/FX	406.24.0553919	0001	27/03/2024	401832/2024
EDSON GONCALVES	020.083.038.000	IPTU	101.24.0145310	0003	15/03/2024	356041/2024
EDSON GONCALVES DO NASCIMENTO FILHO	QUC7D93	M.TRANS	709.24.2599495	0001	20/03/2024	428221/2024
EDSON GONCALVES FERREIRA	ATT6383	M.TRANS	709.24.2590279	0001	15/03/2024	423704/2024
EDSON GUIDO DOS VALES	PWY8758	M.TRANS	709.24.2603175	0001	22/03/2024	429841/2024
EDSON HENRIQUE DE AGUIAR	031.038.058.050	IPTU	101.24.0195745	0003	17/03/2024	360418/2024
EDSON HENRIQUE DOS SANTOS	014.029.010.091	IPTU	101.24.0114685	0003	12/03/2024	353499/2024
EDSON HIROAKI WATABE ME	244.835	TFFP/FX	406.24.0537970	0001	27/03/2024	394684/2024
EDSON HORACIO MANGUEIRA DA SILVA	019.011.038.000	IPTU	101.23.3115033	0005	21/03/2024	345881/2024
EDSON ISAIAS DE SOUSA	033.002.104.006	IPTU	101.24.0205042	0003	16/03/2024	361561/2024
EDSON ISSAO YAMASHITA	016.029.008.000	IPTU	101.24.0124785	0003	12/03/2024	354351/2024
EDSON J DA SILVA ELETRONICA - ME	218.345	TFFP/FX	406.24.0529725	0001	27/03/2024	390383/2024
EDSON JESUS DA SILVA	267.907	TFFP/FX	406.24.0546347	0001	27/03/2024	398500/2024
EDSON JOEL DE SOUZA JUNIOR	267.043	TFFP/FX	406.24.0546030	0001	27/03/2024	398349/2024
EDSON JORGE DA SILVA	CCY7022	M.TRANS	709.24.2565003	0001	06/03/2024	414527/2024
EDSON JORGE DOS SANTOS	FIB6C50	M.TRANS	709.24.2570018	0001	06/03/2024	416674/2024
EDSON JOSE DA SILVA	030.084.026.000	IPTU	101.24.0191147	0003	16/03/2024	360034/2024
EDSON JOSE DA SILVA - ESPOLIO	021.055.026.000	IPTU	101.24.0151771	0003	16/03/2024	356680/2024
EDSON JOSE DE OLIVEIRA	512.031.001.004	IPTU	101.24.0223047	0003	12/03/2024	363805/2024
EDSON JOSE DOS MARTURIOS	524.018.047.000	IPTU	101.24.0235133	0003	15/03/2024	365341/2024
EDSON JOSE DOS SANTOS	218.513	TFFP/FX	406.24.0529776	0001	27/03/2024	390417/2024
EDSON JOSE NASCIMENTO DA SILVA - ME	200.180	TFFP/FX	406.24.0524715	0001	27/03/2024	387711/2024
EDSON JOSE SERIO DE SOUZA	CVY9617	M.TRANS	709.24.2608708	0001	22/03/2024	432660/2024
EDSON JR ALPONTE GESTAO EMPRESARIAL - ME	235.592	ISS	292.24.4423756	0001	15/02/2024	374993/2024
EDSON JR ALPONTE GESTAO EMPRESARIAL - ME	235.592	TFFP/FX	406.24.0534866	0001	27/03/2024	393131/2024
EDSON KAZUHIRO NOCHI	276.502	TFFP/FX	406.24.0549541	0001	27/03/2024	399955/2024
EDSON KOTI SAVAKI	018.052.047.000	IPTU	101.24.0133742	0003	23/03/2024	355020/2024
EDSON KUNIO KOBORI	534.009.066.000	IPTU	101.24.0253912	0003	16/03/2024	368055/2024
EDSON LEMOS	214.420	TFFP/FX	406.24.0528487	0001	27/03/2024	389682/2024
EDSON LOPES COSTA	006.093.093.000	IPTU	101.24.0067103	0003	12/03/2024	350941/2024
EDSON LOPES DE OLIVEIRA	079.449	TFFP/FX	406.24.0503722	0001	27/03/2024	376407/2024
EDSON LUCENA DA FE	146.777	TFFP/FX	406.24.0512306	0001	27/03/2024	380656/2024
EDSON LUCIO DE ALMEIDA - ME	254.942	TFFP/FX	406.24.0541576	0001	27/03/2024	396373/2024
EDSON LUIS GUAZZELLI		ISS CC	705.23.2803999	0009	07/03/2024	412120/2024



EDSON LUIS GUAZZELLI	026.024.004.000	IPU	101.24.0173185	0003	12/03/2024	358466/2024
EDSON LUIS GUAZZELLI	026.024.011.000	IPU	101.24.0173201	0003	12/03/2024	358467/2024
EDSON LUIS NASCIMENTO DOS SANTOS	ENB4J37	M.TRANS	709.24.2570931	0001	06/03/2024	417081/2024
EDSON LUIZ BITU	001.122.010.000	IPU	101.24.0015729	0003	12/03/2024	346864/2024
EDSON LUIZ BITU ME	220.775	TFFP/FX	406.24.0530482	0001	27/03/2024	390798/2024
EDSON LUIZ BITU ME	220.775	ISS	292.24.4323342	0001	15/01/2024	374256/2024
EDSON LUIZ DE CARVALHO	020.029.090.016	IPU	101.24.0142210	0003	15/03/2024	355760/2024
EDSON LUIZ DOS SANTOS REPRESENTACOES	198.651	TFFP/FX	406.24.0524276	0001	27/03/2024	387464/2024
EDSON LUIZ MIRAVETE	095.971	TFFP/FX	406.24.0505311	0001	27/03/2024	377159/2024
EDSON LUIZ PIRES	IKR3280	M.TRANS	709.24.2601174	0001	20/03/2024	429076/2024
EDSON LUIZ SERRA	024.012.066.109	IPU	101.24.0159096	0003	15/03/2024	357284/2024
EDSON LUIZ TAKEUTI	521.400.065.000	IPU	101.24.0229781	0003	12/03/2024	364648/2024
EDSON M DOS SANTOS ACADEMIA - ME	241.857	TFFP/FX	406.24.0536982	0001	27/03/2024	394203/2024
EDSON M.MATURANA ME	190.846	TFFP/FX	406.24.0522030	0001	27/03/2024	386129/2024
EDSON MALAGUTTI DE SOUZA	EFY3524	M.TRANS	709.24.2595962	0001	15/03/2024	426716/2024
EDSON MALAGUTTI DE SOUZA	EFY3524	M.TRANS	709.24.2602126	0001	20/03/2024	429631/2024
EDSON MANOEL DA SILVA	532.200.051.000	IPU	101.24.0246024	0003	12/03/2024	366800/2024
EDSON MARANA (ESPOLIO)	004.092.072.068	IPU	101.24.0047472	0003	15/03/2024	349495/2024
EDSON MARCELO MORAES	272.003	TFFP/FX	406.24.0547870	0001	27/03/2024	399200/2024
EDSON MARCIO CIRINO	004.018.182.104	IPU	101.24.0040306	0003	15/03/2024	348992/2024
EDSON MARCOLINO	512.017.018.036	IPU	101.24.0220978	0003	12/03/2024	363584/2024
EDSON MARCONDES FELICIANO AG. DE PUBLICIDADE LTD	311.828	TFFP/FX	406.24.0564500	0001	27/03/2024	406048/2024
EDSON MARQUES BONFIM JUNIOR	EZA2677	M.TRANS	709.24.2585510	0001	15/03/2024	421613/2024
EDSON MARQUES DE LIMA	534.006.013.000	IPU	101.24.0253806	0003	16/03/2024	368025/2024
EDSON MARTIM DA SILVA	EH26E22	M.TRANS	709.24.2585540	0001	15/03/2024	421631/2024
EDSON MARTINS CEZAR	RFD8B63	M.TRANS	709.24.2605111	0001	22/03/2024	430681/2024
EDSON MARTINS CEZAR	RFD8B63	M.TRANS	709.24.2616199	0001	28/03/2024	433369/2024
EDSON MARTINS DOS SANTOS	FRF9842	M.TRANS	709.24.2574240	0001	06/03/2024	418786/2024
EDSON MENDES DA SILVA & CIA TRANSPORTES LTDA	234.633	TFFP/FX	406.24.0534551	0001	27/03/2024	392960/2024
EDSON MESQUITA	027.017.062.000	IPU	101.24.0176435	0003	23/03/2024	358781/2024
EDSON MINATTO SOCIEDADE INDIVIDUAL DE ADVOCACIA	299.824	TFFP/FX	406.24.0559443	0001	27/03/2024	404117/2024
EDSON MIRANDA LUZ	323.316	TFFP/FX	406.24.0568091	0001	27/03/2024	407275/2024
EDSON MORATO JUNIOR ME	206.214	TFFP/FX	406.24.0526315	0001	27/03/2024	388538/2024
EDSON MOREIRA DOS SANTOS	027.061.060.000	IPU	101.24.0178191	0003	01/03/2024	358900/2024
EDSON MOREIRA DOS SANTOS	027.061.060.000	IPU	101.23.3177056	0004	12/03/2024	345931/2024
EDSON MUNUTTI	512.015.079.000	IPU	101.24.0220665	0003	12/03/2024	363551/2024
EDSON NEY DE SOUZA MOURA	096.379	TFFP/FX	406.24.0505364	0001	27/03/2024	377188/2024
EDSON OLIVACIR DE MELLO	019.007.028.083	IPU	101.24.0137248	0003	16/03/2024	355316/2024
EDSON OLIVEIRA	230.275	ISS	292.24.4323360	0001	15/01/2024	374272/2024
EDSON OLIVEIRA	230.275	TFFP/FX	406.24.0533135	0001	27/03/2024	392221/2024
EDSON OLIVEIRA DE ALMEIDA	521.036.007.000	IPU	101.24.0227365	0003	12/03/2024	364393/2024
EDSON OLIVEIRA DE SOUZA	524.203.010.000	IPU	101.24.0236028	0003	15/03/2024	365477/2024
EDSON OLIVEIRA SANDES	LPR8A58	M.TRANS	709.24.2606986	0001	22/03/2024	431720/2024
EDSON OLIVEIRA SANTOS OCULOS ME	264.583	TFSANIT	407.24.0260970	0002	27/03/2024	409923/2024
EDSON OLIVEIRA SANTOS OCULOS ME	264.583	TFFP/FX	406.24.0545155	0001	27/03/2024	397984/2024
EDSON OLIVEIRA SOUZA	185.903	TFFP/FX	406.24.0520623	0001	27/03/2024	385320/2024
EDSON PAULO DE ALMEIDA REFORMAS - ME	242.719	TFFP/FX	406.24.0537281	0001	27/03/2024	394344/2024
EDSON PEDRO DOS REIS	DZQ7J24	M.TRANS	709.24.2568388	0001	06/03/2024	416030/2024
EDSON PEDRO DOS SANTOS	025.075.003.241	IPU	101.24.0168964	0003	17/03/2024	358126/2024
EDSON PEDROSO DE AGUIAR	155.786	TFFP/FX	406.24.0513860	0001	27/03/2024	381520/2024
EDSON PEIXOTO PROCOPIO		ISS CC	705.23.2803736	0009	07/03/2024	412048/2024
EDSON PEREIRA DA SILVA	131.641	TFFP/FX	406.24.0510042	0001	27/03/2024	379419/2024
EDSON PEREIRA DA SILVA	POF8G94	M.TRANS	709.24.2582891	0001	11/03/2024	420327/2024
EDSON PEREIRA DE SOUSA	GBX7E93	M.TRANS	709.24.2565046	0001	06/03/2024	414551/2024
EDSON PEREIRA LIMA	COI7675	M.TRANS	709.24.2605514	0001	22/03/2024	430895/2024
EDSON PEREIRA MATOS	209.811	TFFP/FX	406.24.0527276	0001	27/03/2024	389021/2024
EDSON PERES BEGA DE ALCHIMIN-ME	042.334	TFFP/FX	406.24.0501621	0001	27/03/2024	375812/2024
EDSON PINTO DA SILVA	237.022	TFFP/FX	406.24.0535335	0001	27/03/2024	393380/2024
EDSON PROFETA RAMOS DE ARAUJO	OPF5E59	M.TRANS	709.24.2615907	0001	28/03/2024	433197/2024
EDSON RAIMUNDO COELHO	524.433.016.000	IPU	101.24.0237551	0003	15/03/2024	365686/2024
EDSON RAIMUNDO COELHO	212.031	TFFP/FX	406.24.0527902	0001	27/03/2024	389372/2024
EDSON RAMOS DA SILVA	182.550	TFFP/FX	406.24.0519695	0001	27/03/2024	384790/2024
EDSON RAMOS DA SILVA	DSA1576	M.TRANS	709.24.2593106	0001	15/03/2024	425147/2024
EDSON REIS DA CRUZ DE MORAES	DUL5166	M.TRANS	709.24.2589748	0001	15/03/2024	423439/2024
EDSON RENATO VITORINO	532.054.001.000	IPU	101.24.0241426	0003	12/03/2024	366087/2024
EDSON REQUENA DE SOUSA	ENQ4H89	M.TRANS	709.24.2608057	0001	22/03/2024	432310/2024
EDSON RIBEIRO	FPI3F65	M.TRANS	709.24.2594938	0001	15/03/2024	426107/2024
EDSON RIBEIRO	FPI3F65	M.TRANS	709.24.2597921	0001	20/03/2024	427456/2024
EDSON RICARDO DE OLIVEIRA MATTOS	402.001.022.000	IPU	101.24.0212178	0003	15/03/2024	362261/2024
EDSON ROBERTO BATISTA DOS SANTOS	141.604	TFFP/FX	406.24.0511481	0001	27/03/2024	380207/2024
EDSON ROBERTO BATISTA DOS SANTOS		PP/FUNE	702.23.4014474	0003	24/03/2024	411263/2024
EDSON ROBERTO DE ALMEIDA	031.144.016.000	IPU	101.24.0200192	0003	17/03/2024	360893/2024
EDSON ROBERTO DE MARCHI	011.033.113.392	IPU	101.24.0095790	0003	12/03/2024	352368/2024
EDSON ROBERTO FERNANDES	026.060.046.000	IPU	101.24.0174226	0003	12/03/2024	358563/2024
EDSON ROBERTO TOZADOLI	FID0061	M.TRANS	709.24.2571637	0001	06/03/2024	417395/2024
EDSON ROBERTO TOZADOLI	FID0061	M.TRANS	709.24.2600602	0001	20/03/2024	428770/2024
EDSON ROCHA CARLOS	510.234.020.000	IPU	101.24.0216455	0003	12/03/2024	362873/2024
EDSON RODRIGUES BUENO	008.013.066.000	IPU	101.24.0077646	0003	23/03/2024	351459/2024
EDSON RODRIGUES DA SILVA	FJ24944	M.TRANS	709.24.2605028	0001	22/03/2024	430635/2024
EDSON RODRIGUES DA SILVA	DLA9146	M.TRANS	709.24.2586457	0001	15/03/2024	422050/2024
EDSON RODRIGUES DA SILVA	FJ24944	M.TRANS	709.24.2580877	0001	11/03/2024	419266/2024
EDSON RODRIGUES DE OLIVEIRA	264.634	TFFP/FX	406.24.0545173	0001	27/03/2024	397991/2024
EDSON RODRIGUES DE SANTANA	003.047.016.385	IPU	101.24.0032646	0003	17/03/2024	348244/2024
EDSON RODRIGUES DOS SANTOS	FPW6D64	M.TRANS	709.24.2582602	0001	11/03/2024	420205/2024
EDSON RODRIGUES RICARDO	228.432	TFFP/FX	406.24.0532642	0001	27/03/2024	391967/2024
EDSON RODRIGUES VIEIRA	003.047.012.239	IPU	101.24.0030517	0003	17/03/2024	347958/2024
EDSON RODRIGUES VIEIRA	003.047.012.239	IPU	101.23.2758219	0010	13/03/2024	345428/2024
EDSON ROGERIO DOS SANTOS	002.090.003.000	IPU	101.24.0025925	0003	12/03/2024	347565/2024
EDSON ROMANO	FQJ2J55	M.TRANS	709.24.2583706	0001	11/03/2024	420767/2024
EDSON ROMUALDO DA SILVA	025.110.001.040	IPU	101.24.0171105	0003	17/03/2024	358262/2024
EDSON SALES	ENC2D22	M.TRANS	709.24.2568484	0001	06/03/2024	416081/2024
EDSON SANTANA REPR. COMERCIAL DE VESTUARIO LTDA	161.463	TFFP/FX	406.24.0514936	0001	27/03/2024	382124/2024
EDSON SANTOS DA SILVA JUNIOR	EZP9098	M.TRANS	709.24.2570760	0001	06/03/2024	417006/2024
EDSON SATURNINO PEREIRA & CIA LTDA	328.312	ISS	292.24.4423356	0001	15/03/2024	374975/2024
EDSON SATURNINO PEREIRA & CIA LTDA	328.312	TFFP/FX	406.24.0569427	0001	27/03/2024	407681/2024
EDSON SILVA	FYEJ743	M.TRANS	709.24.2571978	0001	06/03/2024	417588/2024
EDSON SILVA DE MORAES	EUJ2718	M.TRANS	709.24.2596828	0001	20/03/2024	426908/2024
EDSON SILVA DOS SANTOS	GGF3B46	M.TRANS	709.24.2593892	0001	15/03/2024	425560/2024
EDSON SILVA SANTANA	CXX9451	M.TRANS	709.24.2602021	0001	20/03/2024	429557/2024
EDSON SILVA THEODORO	ENB9A92	M.TRANS	709.24.2615675	0001	28/03/2024	433067/2024
EDSON SIQUEIRA GILO	EYB8G89	M.TRANS	709.24.2589287	0001	15/03/2024	423200/2024
EDSON SOARES DA SILVA	162.303	TFFP/FX	406.24.0515094	0001	27/03/2024	382213/2024
EDSON SOARES DE SOUZA	275.847	TFFP/FX	406.24.0549302	0001	27/03/2024	399847/2024
EDSON SOUZA ALVES	161.948	TFFP/FX	406.24.0515021	0001	27/03/2024	382169/2024

EDSON SOUZA ALVES - ME	236.838	TFFP/FX	406.24.0535274	0001	27/03/2024	393357/2024
EDSON SOUZA DOS SANTOS	031.144.048.000	IPTU	101.24.0200224	0003	17/03/2024	360900/2024
EDSON T. DA SILVA TECNOLOGIA DA INFORMACAO ME	208.308	TFFP/FX	406.24.0526865	0001	27/03/2024	388797/2024
EDSON T. DA SILVA TECNOLOGIA DA INFORMACAO ME	208.308	ISS	292.24.4418371	0001	15/03/2024	374736/2024
EDSON TAKESHI NISHINORO	011.033.116.386	IPTU	101.24.0097136	0003	12/03/2024	352459/2024
EDSON TOMAZ DE OLIVEIRA	024.072.048.000	IPTU	101.24.0164480	0003	15/03/2024	357807/2024
EDSON TOMAZ DE SOUZA	161.654	TFFP/FX	406.24.0514961	0001	27/03/2024	382140/2024
EDSON TORRES DE MELO - ESPOLIO	003.047.013.536	IPTU	101.24.0031811	0003	17/03/2024	348136/2024
EDSON VAROLINO DE SANTANA	512.027.164.000	IPTU	101.24.0222422	0003	12/03/2024	363716/2024
EDSON VENERONI	521.400.033.556	IPTU	101.24.0229388	0003	12/03/2024	364624/2024
EDSON VENERONI	521.400.033.556	CIP	105.24.0273024	0003	29/03/2024	372129/2024
EDSON VERBISK BOMBONATI	003.006.042.000	IPTU	101.24.0026789	0003	17/03/2024	347614/2024
EDSON VERBISK BOMBONATI		ISS CC	705.23.2802649	0009	07/03/2024	411803/2024
EDSON VICENTE LORDEIRO DIAS	258.048	TFFP/FX	406.24.0542734	0001	27/03/2024	396902/2024
EDSON VICENTE SE SOUZA	003.096.001.077	IPTU	101.24.0035949	0003	17/03/2024	348578/2024
EDSON VIEIRA	018.041.028.000	IPTU	101.24.0133076	0003	20/03/2024	354931/2024
EDSON VIEIRA		MULTA	704.21.3038237	0001	23/11/2021	411340/2024
EDSON VIEIRA	018.041.028.000	IPTU	101.22.0130165	0011	20/11/2022	344930/2024
EDSON VIEIRA	018.041.028.000	IPTU	101.22.0130165	0012	20/12/2022	344931/2024
EDSON VIEIRA	018.041.028.000	IPTU	101.22.0130165	0010	20/10/2022	344929/2024
EDSON VIEIRA BORGES-ESPOLIO	522.105.025.027	IPTU	101.24.0233145	0003	12/03/2024	365073/2024
EDSON VIEIRA BORGES-ESPOLIO	522.105.025.027	CIP	105.24.0273161	0003	29/03/2024	372157/2024
EDSON VIEIRA DA SILVA	FWC3E46	M.TRANS	709.24.2616105	0001	28/03/2024	433317/2024
EDSON VIERA DA SILVA	232.963	TFFP/FX	406.24.0533986	0001	27/03/2024	392669/2024
EDSON XAVIER	522.126.024.000	IPTU	101.24.0233848	0003	12/03/2024	365136/2024
EDU BRITO DE OLIVEIRA SILVA	FVV3319	M.TRANS	709.24.2589893	0001	15/03/2024	423507/2024
EDU MONTEIRO JUNIOR	258.915	TFFP/FX	406.24.0543058	0001	27/03/2024	397060/2024
EDU3 SOLUCOES DE SOFTWARE LTDA - ME	257.139	TFFP/FX	406.24.0542401	0001	27/03/2024	396743/2024
EDUARDA & ELAINE APOIO ADMINISTRATIVO LTDA	274.140	TFFP/FX	406.24.0548692	0001	27/03/2024	399580/2024
EDUARDA DOS SANTOS SILVA	230.536	TFFP/FX	406.24.0533224	0001	27/03/2024	392269/2024
EDUARDA QUEIROZ CORREIA DA SILVA	DNU2A13	M.TRANS	709.24.2572873	0001	06/03/2024	418067/2024
EDUARDA VITORIA BARBOSA DE SOUSA	EIP5B30	M.TRANS	709.24.2582095	0001	11/03/2024	419924/2024
EDUARDO A DE OLIVEIRA TREINAM EM INFORMATICA	281.552	TFFP/FX	406.24.0551390	0001	27/03/2024	400747/2024
EDUARDO AKIRA KUBOTA	031.050.018.000	IPTU	101.24.0196267	0003	17/03/2024	360473/2024
EDUARDO ALCANTARA MAURICIO	QWY0F36	M.TRANS	709.24.2588815	0001	15/03/2024	423014/2024
EDUARDO ALEX FRANCA GAMBA	018.067.021.000	IPTU	101.24.0134720	0003	17/03/2024	355150/2024
EDUARDO ALEXANDRE ADELMO GUASSALOCA TECNOLOGIA	207.518	TFFP/FX	406.24.0526672	0001	27/03/2024	388704/2024
EDUARDO ALEXANDRE CAMPOS	031.136.001.000	IPTU	101.24.0199704	0003	17/03/2024	360820/2024
EDUARDO ALEXANDRE CAMPOS		ISS CC	705.23.2804222	0009	07/03/2024	412176/2024
EDUARDO ALEXANDRE DA SILVA ESTEVES	254.658	TFFP/FX	406.24.0541466	0001	27/03/2024	396319/2024
EDUARDO ALVAREZ SANCHEZ	017.006.086.000	IPTU	101.24.0127426	0003	12/03/2024	354521/2024
EDUARDO ALVES BEZERRA	026.104.072.000	IPTU	101.24.0175580	0003	12/03/2024	358701/2024
EDUARDO ALVES DA COSTA	534.123.001.000	CIP	105.24.0274627	0003	29/03/2024	372810/2024
EDUARDO ALVES DA COSTA	534.123.002.000	CIP	105.24.0274628	0003	29/03/2024	372811/2024
EDUARDO ALVES DA COSTA	534.123.003.000	IPTU	101.24.0256002	0003	16/03/2024	368341/2024
EDUARDO ALVES DE SOUZA	EFWF3373	M.TRANS	709.24.2573276	0001	06/03/2024	418265/2024
EDUARDO ALVES DE SOUZA	EFWF3373	M.TRANS	709.24.2574469	0001	06/03/2024	418930/2024
EDUARDO ALVES DE SOUZA	EFWF3373	M.TRANS	709.24.2592722	0001	15/03/2024	424926/2024
EDUARDO ALVES DE SOUZA	EFWF3373	M.TRANS	709.24.2601783	0001	20/03/2024	429401/2024
EDUARDO ALVES DE SOUZA	EFWF3373	M.TRANS	709.24.2573338	0001	06/03/2024	418304/2024
EDUARDO ALVES DE SOUZA	EFWF3373	M.TRANS	709.24.2601384	0001	20/03/2024	429195/2024
EDUARDO ALVES DE SOUZA	EFWF3373	M.TRANS	709.24.2573409	0001	06/03/2024	418344/2024
EDUARDO ALVES DE SOUZA	EFWF3373	M.TRANS	709.24.2573416	0001	06/03/2024	418345/2024
EDUARDO ALVES DE SOUZA	EFWF3373	M.TRANS	709.24.2574207	0001	06/03/2024	418759/2024
EDUARDO ALVES DE SOUZA	EFWF3373	M.TRANS	709.24.2601936	0001	20/03/2024	429496/2024
EDUARDO ALVES DE SOUZA	EFWF3373	M.TRANS	709.24.2573406	0001	06/03/2024	418341/2024
EDUARDO ALVES DE SOUZA	EFWF3373	M.TRANS	709.24.2573314	0001	06/03/2024	418290/2024
EDUARDO ALVES DE SOUZA	EFWF3373	M.TRANS	709.24.2601380	0001	20/03/2024	429192/2024
EDUARDO ALVES DE SOUZA	EFWF3373	M.TRANS	709.24.2583811	0001	11/03/2024	420831/2024
EDUARDO ALVES DE SOUZA	EFWF3373	M.TRANS	709.24.2616634	0001	28/03/2024	433614/2024
EDUARDO ALVES DE SOUZA	EFWF3373	M.TRANS	709.24.2601405	0001	20/03/2024	429207/2024
EDUARDO ALVES DE SOUZA	EFWF3373	M.TRANS	709.24.2608375	0001	22/03/2024	432479/2024
EDUARDO ALVES DE SOUZA	EFWF3373	M.TRANS	709.24.2595822	0001	15/03/2024	426638/2024
EDUARDO ALVES DE SOUZA	EFWF3373	M.TRANS	709.24.2583795	0001	11/03/2024	420823/2024
EDUARDO ALVES DE SOUZA	EFWF3373	M.TRANS	709.24.2583838	0001	11/03/2024	420848/2024
EDUARDO ALVES DE SOUZA	EFWF3373	M.TRANS	709.24.2595371	0001	15/03/2024	426368/2024
EDUARDO ALVES DE SOUZA	EFWF3373	M.TRANS	709.24.2583864	0001	11/03/2024	420863/2024
EDUARDO ALVES DE SOUZA	EFWF3373	M.TRANS	709.24.2601841	0001	20/03/2024	429437/2024
EDUARDO ALVES DE SOUZA	JOK8356	M.TRANS	709.24.2596104	0001	15/03/2024	426795/2024
EDUARDO ALVES DE SOUZA	EFWF3373	M.TRANS	709.24.2583771	0001	11/03/2024	420807/2024
EDUARDO ALVES DE SOUZA	JOK8356	M.TRANS	709.24.2596102	0001	15/03/2024	426794/2024
EDUARDO ALVES DE SOUZA	EFWF3373	M.TRANS	709.24.2601360	0001	20/03/2024	429179/2024
EDUARDO ALVES DE SOUZA	EFWF3373	M.TRANS	709.24.2582571	0001	11/03/2024	420186/2024
EDUARDO ALVES DE SOUZA	EFWF3373	M.TRANS	709.24.2570699	0001	06/03/2024	416983/2024
EDUARDO ALVES DE SOUZA	EFWF3373	M.TRANS	709.24.2616558	0001	28/03/2024	433575/2024
EDUARDO ALVES DE SOUZA	EFWF3373	M.TRANS	709.24.2616575	0001	28/03/2024	433582/2024
EDUARDO ALVES DE SOUZA	EFWF3373	M.TRANS	709.24.2595282	0001	15/03/2024	426318/2024
EDUARDO ALVES DE SOUZA	EFWF3373	M.TRANS	709.24.2582109	0001	11/03/2024	419933/2024
EDUARDO ALVES DE SOUZA	EFWF3373	M.TRANS	709.24.2601938	0001	20/03/2024	429498/2024
EDUARDO ALVES DE SOUZA	EFWF3373	M.TRANS	709.24.2595549	0001	15/03/2024	426478/2024
EDUARDO ALVES DOS SANTOS	DGB7273	M.TRANS	709.24.2603855	0001	22/03/2024	430183/2024
EDUARDO ALVES PEREIRA	196.187	TFFP/FX	406.24.0523564	0001	27/03/2024	387048/2024
EDUARDO ANDRE TEIXEIRA	532.510.017.000	IPTU	101.24.0247809	0003	14/03/2024	367058/2024
EDUARDO ANTONIO DE SOUZA	241.976	TFFP/FX	406.24.0537027	0001	27/03/2024	394224/2024
EDUARDO ANTONIO DE SOUZA TRANSPORTES - ME	225.067	TFFP/FX	406.24.0531864	0001	27/03/2024	391559/2024
EDUARDO ANTONIO SGARLATE	DAJ6938	M.TRANS	709.24.2568728	0001	06/03/2024	416195/2024
EDUARDO APARECIDO DE ALMEIDA	002.070.006.000	IPTU	101.24.0021984	0003	12/03/2024	347280/2024
EDUARDO APARECIDO DE MORAES	CJJ9780	M.TRANS	709.24.2589422	0001	15/03/2024	423277/2024
EDUARDO APARECIDO DE MORAES	CJJ9780	M.TRANS	709.24.2601190	0001	20/03/2024	429085/2024
EDUARDO APARECIDO DOS SANTOS	DN9A952	M.TRANS	709.24.2590300	0001	15/03/2024	423716/2024
EDUARDO APOLARO DA SILVA	023.006.044.040	IPTU	101.24.0154842	0003	12/03/2024	356932/2024
EDUARDO ARAUJO DA SILVA	GEG1B61	M.TRANS	709.24.2574585	0001	06/03/2024	419000/2024
EDUARDO ARAUJO DE SOUSA	CSL9650	M.TRANS	709.24.2573358	0001	06/03/2024	418317/2024
EDUARDO ASSENCIO	024.019.091.220	IPTU	101.24.0160378	0003	15/03/2024	357412/2024
EDUARDO AUGUSTO ALVARENGA	033.094.039.000	IPTU	101.24.0209695	0003	16/03/2024	361993/2024
EDUARDO AUGUSTO CASACA BAPTISTA ME	ESK8081	M.TRANS	709.24.2585643	0001	15/03/2024	421680/2024
EDUARDO AUGUSTO PIROZZI	319.568	TFFP/FX	406.24.0567168	0001	27/03/2024	406995/2024
EDUARDO AUGUSTO ROSA	271.974	TFFP/FX	406.24.0547856	0001	27/03/2024	399188/2024
EDUARDO AURELIO DE PAULA FUNILARIA ME	160.370	TFFP/FX	406.24.0514724	0001	27/03/2024	381995/2024
EDUARDO AVOLETA SOUZA	EMK1J06	M.TRANS	709.24.2589726	0001	15/03/2024	423422/2024
EDUARDO BAPTISTA PIRES	024.019.131.112	IPTU	101.24.0160689	0003	15/03/2024	357458/2024
EDUARDO BARBOSA	218.825	TFFP/FX	406.24.0529881	0001	27/03/2024	390480/2024
EDUARDO BARBOSA	182.230	TFFP/FX	406.24.0519622	0001	27/03/2024	384747/2024
EDUARDO BARBOSA	EMN5704	M.TRANS	709.24.2570437	0001	06/03/2024	416879/2024

EDUARDO BARBOSA DA SILVA FILHO	512.028.094.120	IPTU	101.24.0222635	0003	12/03/2024	363750/2024
EDUARDO BARBOZA BIZZI	163.664	TFFP/FX	406.24.0515335	0001	27/03/2024	382346/2024
EDUARDO BARISON BORGES	DWL9025	M.TRANS	709.24.2563935	0001	06/03/2024	414184/2024
EDUARDO BARROS BOTURA	BQU2D81	M.TRANS	709.24.2568402	0001	06/03/2024	416040/2024
EDUARDO BATISTA DE LIMA	533.318.043.000	IPTU	101.24.0253126	0003	16/03/2024	367926/2024
EDUARDO BAZANINI & CIA. LTDA.	009.062.004.000	IPTU	101.24.0085012	0003	15/03/2024	351851/2024
EDUARDO BELEKEVICIUS MOREIRA	006.039.178.043	IPTU	101.24.0063061	0003	15/03/2024	350581/2024
EDUARDO BERNARDO DE ALMEIDA	JGA9A57	M.TRANS	709.24.2603501	0001	22/03/2024	430003/2024
EDUARDO BERTINI	015.026.006.003	IPTU	101.24.0115814	0003	12/03/2024	353568/2024
EDUARDO BISPO DOS SANTOS	FQNS3A9	M.TRANS	709.24.2589178	0001	15/03/2024	423142/2024
EDUARDO BISPO DOS SANTOS		PP/FUNE	702.24.4000538	0002	26/03/2024	411283/2024
EDUARDO BRIDA COSTA	EBC0042	M.TRANS	709.24.2606629	0001	22/03/2024	431543/2024
EDUARDO BRIDA COSTA	EBC0042	M.TRANS	709.24.2581725	0001	11/03/2024	419737/2024
EDUARDO BRONSARTO JUNIOR	024.019.137.514	IPTU	101.24.0161393	0003	15/03/2024	357547/2024
EDUARDO BUENO PORFIRIO	169.573	TFFP/FX	406.24.0516558	0001	27/03/2024	383024/2024
EDUARDO C DA SILVA ILLUMINACAO - ME	190.419	TFFP/FX	406.24.0521897	0001	27/03/2024	386058/2024
EDUARDO CALONI SANCHEZ	JPQ3E30	M.TRANS	709.24.2606243	0001	22/03/2024	431312/2024
EDUARDO CALVIENTE NETO	104.077	TFFP/FX	406.24.0506379	0001	27/03/2024	377650/2024
EDUARDO CAMILLO VERNEQUE	010.018.046.027	IPTU	101.24.0088543	0003	15/03/2024	352016/2024
EDUARDO CAMPOS DOS SANTOS	020.011.054.053	IPTU	101.24.0141308	0003	15/03/2024	355666/2024
EDUARDO CANANEA DE OLIVEIRA	FAK0078	M.TRANS	709.24.2569205	0001	06/03/2024	416343/2024
EDUARDO CARDOSO FONTES	026.002.073.061	IPTU	101.24.0172241	0003	12/03/2024	358369/2024
EDUARDO CARDOSO TOFANELO	ISY4J24	M.TRANS	709.24.2583766	0001	11/03/2024	420804/2024
EDUARDO CARLOS DE CAMPOS	313.340	ISS	292.24.4429677	0001	15/03/2024	375230/2024
EDUARDO CARLOS GOMES DE VASCONCELLOS	313.340	TFFP/FX	406.24.0565152	0001	27/03/2024	406295/2024
EDUARDO CESAR - ESPOLIO	014.014.017.000	CIP	105.24.0270912	0003	29/03/2024	371526/2024
EDUARDO CESAR - ESPOLIO	014.014.017.000	IPTU	101.24.0113260	0003	12/03/2024	353380/2024
EDUARDO CESAR DA SILVA ALVES	024.019.137.826	IPTU	101.24.0161702	0003	15/03/2024	357585/2024
EDUARDO CEZAR SANTOS IMOVEIS	264.896	TFFP/FX	406.24.0545266	0001	27/03/2024	398027/2024
EDUARDO CICAGNO		ISS CC	705.23.2805540	0009	07/03/2024	412614/2024
EDUARDO CICAGNO	512.028.075.000	IPTU	101.24.0222500	0003	12/03/2024	363723/2024
EDUARDO COELHO CORTEZ	020.081.028.045	IPTU	101.24.0145121	0003	15/03/2024	356019/2024
EDUARDO COELHO DE SOUSA	024.019.131.039	IPTU	101.24.0160616	0003	15/03/2024	357446/2024
EDUARDO COLLAZO RODRIGUES	EZH6G36	M.TRANS	709.24.2565662	0001	06/03/2024	414842/2024
EDUARDO COLLAZO RODRIGUES	EZH6G36	M.TRANS	709.24.2593216	0001	15/03/2024	425205/2024
EDUARDO COPPINI	FEK5090	M.TRANS	709.24.2601863	0001	20/03/2024	429453/2024
EDUARDO COSME DE ALMEIDA CARDOSO	004.050.329.005	IPTU	101.24.0044994	0003	15/03/2024	349335/2024
EDUARDO CSEH VASQUES-ME	197.713	TFFP/FX	406.24.0523992	0001	27/03/2024	387298/2024
EDUARDO DA COSTA E SILVA	036.498	ISS	291.24.4420272	0001	15/02/2024	373655/2024
EDUARDO DA COSTA FIGUEIREDO		ISS CC	705.23.3240763	0003	18/03/2024	413653/2024
EDUARDO DA SILVA	AMW3012	M.TRANS	709.24.2568194	0001	06/03/2024	415919/2024
EDUARDO DA SILVA	AMW3012	M.TRANS	709.24.2587076	0001	15/03/2024	422362/2024
EDUARDO DA SILVA	AMW3012	M.TRANS	709.24.2581351	0001	11/03/2024	419548/2024
EDUARDO DA SILVA	AMW3012	M.TRANS	709.24.2596769	0001	20/03/2024	426873/2024
EDUARDO DA SILVA ATAIDE	210.476	TFFP/FX	406.24.0527463	0001	27/03/2024	389141/2024
EDUARDO DA SILVA JUNIOR	QQN8J81	M.TRANS	709.24.2603692	0001	22/03/2024	430102/2024
EDUARDO DA SILVA JUNIOR	QQN8J81	M.TRANS	709.24.2598239	0001	20/03/2024	427619/2024
EDUARDO DA SILVA JUSTINO	ECO9C83	M.TRANS	709.24.2594746	0001	15/03/2024	426024/2024
EDUARDO DA SILVA LIMA	DAE5E30	M.TRANS	709.24.2605431	0001	22/03/2024	430847/2024
EDUARDO DA SILVA LIMA	DAE5E30	M.TRANS	709.24.2605600	0001	22/03/2024	430936/2024
EDUARDO DA SILVA LOPES GONZAGA	288.310	TFFP/FX	406.24.0554402	0001	27/03/2024	402029/2024
EDUARDO DA SILVA SABINO CONS.EM TECNOL.DA INFORM	311.855	TFFP/FX	406.24.0564509	0001	27/03/2024	406052/2024
EDUARDO DA SILVA SANTOS DE HOLANDA	EBI2036	M.TRANS	709.24.2592498	0001	15/03/2024	424815/2024
EDUARDO DAISUKE NUKUMIZU	108.468	TFFP/FX	406.24.0506932	0001	27/03/2024	377918/2024
EDUARDO DAISUKE NUKUMIZU & CIA LTDA	302.112	TFFP/FX	406.24.0560416	0001	27/03/2024	404524/2024
EDUARDO DALANEZI GIRON	FYQ5608	M.TRANS	709.24.2597193	0001	20/03/2024	427098/2024
EDUARDO DANTAS BAPTISTA	115.584	TFFP/FX	406.24.0507770	0001	27/03/2024	378320/2024
EDUARDO DANTAS DA SILVA	BQM5I87	M.TRANS	709.24.2600088	0001	20/03/2024	428478/2024
EDUARDO DAS CHAGAS GOMES	240.316	TFFP/FX	406.24.0536420	0001	27/03/2024	393926/2024
EDUARDO DE ABREU	FKT3A74	M.TRANS	709.24.2615756	0001	28/03/2024	433106/2024
EDUARDO DE ASSIS FABOCCI	FKV7I47	M.TRANS	709.24.2604972	0001	22/03/2024	430607/2024
EDUARDO DE ASSIS FABOCCI	FKV7I47	M.TRANS	709.24.2600457	0001	20/03/2024	428692/2024
EDUARDO DE ASSIS FABOCCI	FKV7I47	M.TRANS	709.24.2587082	0001	15/03/2024	422366/2024
EDUARDO DE ASSIS FABOCCI	FKV7I47	M.TRANS	709.24.2590434	0001	15/03/2024	423780/2024
EDUARDO DE ASSIS FURTADO	GDT8G49	M.TRANS	709.24.2581224	0001	11/03/2024	419470/2024
EDUARDO DE BARROS CONSOLINI		ISS CC	705.23.2803686	0009	07/03/2024	412038/2024
EDUARDO DE CARVALHO SOUZA	FWH1180	M.TRANS	709.24.2599730	0001	20/03/2024	428317/2024
EDUARDO DE CASTRO PEREIRA	030.025.049.000	IPTU	101.24.0188558	0003	16/03/2024	359724/2024
EDUARDO DE JESUS BENTO	PUK2I22	M.TRANS	709.24.2568314	0001	06/03/2024	415985/2024
EDUARDO DE JESUS GOMES	QXJ8A68	M.TRANS	709.24.2615785	0001	28/03/2024	433126/2024
EDUARDO DE OLIVEIRA	031.001.094.003	IPTU	101.24.0194028	0003	17/03/2024	360269/2024
EDUARDO DE SIQUEIRA CITERO	001.052.008.016	IPTU	101.24.0009578	0003	12/03/2024	346506/2024
EDUARDO DE SOUZA ALVES	232.161	TFFP/FX	406.24.0533728	0001	27/03/2024	392529/2024
EDUARDO DE SOUZA GOMES	016.015.121.008	IPTU	101.24.0121745	0003	12/03/2024	354063/2024
EDUARDO DE SOUZA LIMA	141.931	TFFP/FX	406.24.0511516	0001	27/03/2024	380226/2024
EDUARDO DEZEMBRINO CARDOSO	008.042.027.000	IPTU	101.24.0081177	0003	12/03/2024	351628/2024
EDUARDO DIONISIO	EQC9615	M.TRANS	709.24.2603222	0001	22/03/2024	429863/2024
EDUARDO DO AMARAL MARQUES	219.113	TFFP/FX	406.24.0529966	0001	27/03/2024	390520/2024
EDUARDO DOMINGUES PEREIRA	SWP8I43	M.TRANS	709.24.2566130	0001	06/03/2024	415061/2024
EDUARDO DONIZETI FERNANDES	532.029.028.000	IPTU	101.24.0240590	0003	12/03/2024	366002/2024
EDUARDO DOS SANTOS	294.965	TFFP/FX	406.24.0557362	0001	27/03/2024	403238/2024
EDUARDO DOS SANTOS	FPK6D68	M.TRANS	709.24.2585936	0001	15/03/2024	421795/2024
EDUARDO DOS SANTOS	030.072.020.069	IPTU	101.24.0190913	0003	16/03/2024	360004/2024
EDUARDO DOS SANTOS CARVALHO	CDV2I74	M.TRANS	709.24.2583740	0001	11/03/2024	420787/2024
EDUARDO DOS SANTOS CARVALHO	CDV2I74	M.TRANS	709.24.2573989	0001	06/03/2024	418636/2024
EDUARDO DOS SANTOS CARVALHO	CDV2I74	M.TRANS	709.24.2583747	0001	11/03/2024	420794/2024
EDUARDO DOS SANTOS RODRIGUES	021.094.011.000	IPTU	101.24.0153061	0003	16/03/2024	356781/2024
EDUARDO DUARTE BARBOSA	FAE5F36	M.TRANS	709.24.2603100	0001	22/03/2024	429809/2024
EDUARDO DUARTE BARBOSA	FAE5F36	M.TRANS	709.24.2596669	0001	20/03/2024	426823/2024
EDUARDO DUARTE VICENTE	512.024.042.000	CIP	105.24.0272595	0003	29/03/2024	371996/2024
EDUARDO DUARTE VICENTE - ME	230.160	TFFP/FX	406.24.0533090	0001	27/03/2024	392199/2024
EDUARDO ELIAS DE OLIVEIRA	030.046.128.042	IPTU	101.24.0190018	0003	23/03/2024	359884/2024
EDUARDO EMILIO HAGE - ESPOLIO	032.041.052.000	IPTU	101.24.0202148	0003	17/03/2024	361083/2024
EDUARDO ERNESTO DA SILVA	HCK9I40	M.TRANS	709.24.2568981	0001	06/03/2024	416291/2024
EDUARDO ESLAVA	098.996	TFFP/FX	406.24.0505716	0001	27/03/2024	377344/2024
EDUARDO ESQUERDO DOLFINI	084.897	TFFP/FX	406.24.0504171	0001	27/03/2024	376594/2024
EDUARDO ESTEVAM	DWQ6E38	M.TRANS	709.24.2571887	0001	06/03/2024	417543/2024
EDUARDO FAOUR	124.082	TFFP/FX	406.24.0508935	0001	27/03/2024	378867/2024
EDUARDO FAZANO CARDOSO	DGY2D91	M.TRANS	709.24.2599745	0001	20/03/2024	428322/2024
EDUARDO FAZANO CARDOSO	DGY2D91	M.TRANS	709.24.2601189	0001	20/03/2024	429084/2024
EDUARDO FELIPE SALOMAO	304.672	TFFP/FX	406.24.0561482	0001	27/03/2024	404928/2024
EDUARDO FERNANDES	005.067.004.000	IPTU	101.24.0055393	0003	12/03/2024	350132/2024
EDUARDO FERNANDES DE OLIVEIRA	287.793	TFFP/FX	406.24.0554167	0001	27/03/2024	401948/2024



EDUARDO FERNANDES DOS SANTOS	021.026.002.000	IP TU	101.24.0149906	0003	16/03/2024	356519/2024
EDUARDO FERNANDO VITORINO	184.787	TFFP/FX	406.24.0520317	0001	27/03/2024	385158/2024
EDUARDO FERRARI	005.044.039.000	CIP	105.24.0270343	0003	29/03/2024	371407/2024
EDUARDO FERRARI NETTO		ISS CC	705.16.2992215	0005	25/03/2017	411553/2024
EDUARDO FERRARI NETTO		ISS CC	705.16.2992215	0002	25/12/2016	411550/2024
EDUARDO FERRARI NETTO		ISS CC	705.16.2992215	0001	25/11/2016	411549/2024
EDUARDO FERRARI NETTO		ISS CC	705.16.2992215	0004	25/02/2017	411552/2024
EDUARDO FERRARI NETTO		ISS CC	705.16.2992215	0003	25/01/2017	411551/2024
EDUARDO FERRARI NETTO		ISS CC	705.16.2992215	0006	25/04/2017	411554/2024
EDUARDO FERRAZ DO AMARAL MELLO - ME	134.367	TFFP/FX	406.24.0510412	0001	27/03/2024	379612/2024
EDUARDO FERREIRA	003.045.123.000	IP TU	101.24.0029797	0003	17/03/2024	347847/2024
EDUARDO FERREIRA		M.TRANS	709.24.2566497	0001	06/03/2024	415221/2024
EDUARDO FERREIRA CHAVES	179.978	TFFP/FX	406.24.0519052	0001	27/03/2024	384441/2024
EDUARDO FERREIRA DA COSTA DESENV. DE SOFTW. LTDA	282.567	TFFP/FX	406.24.0551795	0001	27/03/2024	400906/2024
EDUARDO FERREIRA DE SOUZA	NJZ1157	M.TRANS	709.24.2573222	0001	06/03/2024	418229/2024
EDUARDO FERREIRA LEAL	AFR1E04	M.TRANS	709.24.2590913	0001	15/03/2024	424046/2024
EDUARDO FERREIRA LINS	292.292	TFFP/FX	406.24.0556178	0001	27/03/2024	402749/2024
EDUARDO FERREIRA MOURA	030.072.020.013	IP TU	101.24.0190857	0003	16/03/2024	359994/2024
EDUARDO FIGUEIREDO	190.148	TFFP/FX	406.24.0521810	0001	27/03/2024	386005/2024
EDUARDO FONTES DE BARROS	003.045.021.248	IP TU	101.24.0029647	0003	17/03/2024	347832/2024
EDUARDO FRANCA PEREIRA	LOX5A29	M.TRANS	709.24.2590790	0001	15/03/2024	423964/2024
EDUARDO FRANCISCO AMORIM	534.109.020.000	CIP	105.24.0274557	0003	29/03/2024	372769/2024
EDUARDO FRANCISCO AMORIM DA SILVA	GEY3F46	M.TRANS	709.24.2602280	0001	20/03/2024	429712/2024
EDUARDO FRANCISCO DE OLIVEIRA	EUJ8388	M.TRANS	709.24.2573604	0001	06/03/2024	418431/2024
EDUARDO FRANCISCO DE SOUZA	021.098.049.000	GAM	802.23.4064184	0001	04/03/2024	434062/2024
EDUARDO FRANCISCO MOELLER	DQV3729	M.TRANS	709.24.2607042	0001	22/03/2024	431748/2024
EDUARDO FREIRE RODRIGUES	180.417	TFFP/FX	406.24.0519166	0001	27/03/2024	384485/2024
EDUARDO FUTEMA	159.593	TFFP/FX	406.24.0514585	0001	27/03/2024	381919/2024
EDUARDO GAGGIANO FREITAS	014.028.004.008	IP TU	101.24.0113980	0003	12/03/2024	353444/2024
EDUARDO GARCIA	194.369	TFFP/FX	406.24.0523045	0001	27/03/2024	386736/2024
EDUARDO GARCIA LEITE	027.101.026.000	IP TU	101.24.0179545	0003	12/03/2024	359018/2024
EDUARDO GENARI	HYW8153	M.TRANS	709.24.2604004	0001	22/03/2024	430265/2024
EDUARDO GERALDINI	FBZ9589	M.TRANS	709.24.2591024	0001	15/03/2024	424110/2024
EDUARDO GERALDO DE SOUZA	031.001.094.073	IP TU	101.24.0194098	0003	17/03/2024	360275/2024
EDUARDO GIACOMINO SCHULZ	286.019	TFFP/FX	406.24.0553342	0001	27/03/2024	401552/2024
EDUARDO GILLI E SILVA	221.306	TFFP/FX	406.24.0530666	0001	27/03/2024	390910/2024
EDUARDO GIOVANNETTI POLYDORO	014.028.004.136	IP TU	101.24.0114108	0003	12/03/2024	353461/2024
EDUARDO GOMES DA SILVA JUNIOR	103.474	TFFP/FX	406.24.0506294	0001	27/03/2024	377609/2024
EDUARDO GOMES DA SILVA NETO	GEM2509	M.TRANS	709.24.2590114	0001	15/03/2024	423619/2024
EDUARDO GOMES DE ARANDAS	PWC5G24	M.TRANS	709.24.2582899	0001	11/03/2024	420330/2024
EDUARDO GOMES NEVES	021.007.087.444	IP TU	101.24.0148451	0003	16/03/2024	356419/2024
EDUARDO GONCALVES	DZG5980	M.TRANS	709.24.2581171	0001	11/03/2024	419436/2024
EDUARDO GONCALVES	DET9C07	M.TRANS	709.24.2591951	0001	15/03/2024	424550/2024
EDUARDO GONCALVES DOS SANTOS		ISS CC	705.23.3116422	0005	20/03/2024	413611/2024
EDUARDO GONCALVES DOS SANTOS	305.478	TFFP/FX	406.24.0561805	0001	27/03/2024	405055/2024
EDUARDO GONCALVES DOS SANTOS	023.051.078.036	IP TU	101.23.3187452	0004	19/03/2024	345948/2024
EDUARDO GORGONIO FROTA	275.105	TFFP/FX	406.24.0549034	0001	27/03/2024	399730/2024
EDUARDO GOUVEA PRADO	204.185	TFFP/FX	406.24.0525780	0001	27/03/2024	388251/2024
EDUARDO GUERON	006.050.002.112	IP TU	101.24.0064483	0003	12/03/2024	350695/2024
EDUARDO GUERRA DOS SANTOS	023.037.033.000	IP TU	101.24.0156617	0003	12/03/2024	357050/2024
EDUARDO GUMIERI OLIVER	249.902	TFFP/FX	406.24.0539733	0001	27/03/2024	395523/2024
EDUARDO HENRIQUE CHAGAS DA SILVA	DYE2F75	M.TRANS	709.24.2603003	0001	22/03/2024	429751/2024
EDUARDO HENRIQUE CHAGAS DA SILVA	DYE2F75	M.TRANS	709.24.2602999	0001	22/03/2024	429750/2024
EDUARDO HENRIQUE DOS SANTOS	004.018.187.170	IP TU	101.24.0041045	0003	15/03/2024	349061/2024
EDUARDO HENRIQUE DOS SANTOS SOARES	BEQ8F16	M.TRANS	709.24.2567758	0001	06/03/2024	415687/2024
EDUARDO HENRIQUE FREITAS DOS ANJOS-APOIO ADM-ME	253.493	TFFP/FX	406.24.0541025	0001	27/03/2024	396115/2024
EDUARDO HENRIQUE REPRESENTACOES COMERCIAIS LTDA	093.838	TFFP/FX	406.24.0505067	0001	27/03/2024	377040/2024
EDUARDO INACIO CARDOSO		ISS CC	705.23.2802796	0009	07/03/2024	411831/2024
EDUARDO JACOBUCCI	GKE2565	M.TRANS	709.24.2566119	0001	06/03/2024	415056/2024
EDUARDO JOAQUIM SERRA	FCN3643	M.TRANS	709.24.2605668	0001	22/03/2024	430977/2024
EDUARDO JORGE FERREIRA	033.079.035.000	IP TU	101.24.0209119	0003	16/03/2024	361947/2024
EDUARDO JORGE NAHUM	CGB1F18	M.TRANS	709.24.2570212	0001	06/03/2024	416761/2024
EDUARDO JOSE ABDUD	283.921	TFFP/FX	406.24.0552411	0001	27/03/2024	401156/2024
EDUARDO JOSE DA CRUZ & CIA LTDA.	179.110	TFFP/FX	406.24.0518858	0001	27/03/2024	384301/2024
EDUARDO JOSE DO ROSARIO LUIZ	FLM8785	M.TRANS	709.24.2568250	0001	06/03/2024	415948/2024
EDUARDO JOSE PEREIRA	DVM8438	M.TRANS	709.24.2603516	0001	22/03/2024	430010/2024
EDUARDO JUNIO GOMES BARBOSA	001.068.256.078	IP TU	101.24.0012086	0003	12/03/2024	346654/2024
EDUARDO JUNIO GOMES BARBOSA	001.068.256.078	IP TU	101.23.2909983	0008	29/03/2024	345669/2024
EDUARDO KOHN DESENVOLVIMENTO DE SOFTWARES	293.765	TFFP/FX	406.24.0556836	0001	27/03/2024	403008/2024
EDUARDO KOJI SAMBUICHI	GIF3E71	M.TRANS	709.24.2591472	0001	15/03/2024	424316/2024
EDUARDO KOSLOSKI BRANCO	217.746	TFFP/FX	406.24.0529513	0001	27/03/2024	390267/2024
EDUARDO L DA SILVA COZINHAS	GCA9D26	M.TRANS	709.24.2604744	0001	22/03/2024	430525/2024
EDUARDO LEITE	032.073.062.134	IP TU	101.24.0203438	0003	17/03/2024	361269/2024
EDUARDO LEITES CEZAR ENGENHARIA	277.040	TFFP/FX	406.24.0549743	0001	27/03/2024	400040/2024
EDUARDO LEME	250.987	TFFP/FX	406.24.0540117	0001	27/03/2024	395703/2024
EDUARDO LEME CARDOZO	015.100.024.000	IP TU	101.24.0120433	0003	12/03/2024	353963/2024
EDUARDO LIBERATO DE OLIVEIRA	248.199	TFFP/FX	406.24.0539133	0001	27/03/2024	395242/2024
EDUARDO LIMA DOS SANTOS	511.001.048.022	IP TU	101.24.0218520	0003	15/03/2024	363101/2024
EDUARDO LIMA DOS SANTOS	DJF7C09	M.TRANS	709.24.2570025	0001	06/03/2024	416675/2024
EDUARDO LINS DA SILVA	DWD8F16	M.TRANS	709.24.2600935	0001	20/03/2024	428943/2024
EDUARDO LIVINO DA SILVA	DQQ0554	M.TRANS	709.24.2598053	0001	20/03/2024	427523/2024
EDUARDO LOCCATELLI INOCENCIO	033.002.134.000	IP TU	101.24.0205109	0003	16/03/2024	361567/2024
EDUARDO LOPES ABREU - EPP	165.654	TFFP/FX	406.24.0515747	0001	27/03/2024	382585/2024
EDUARDO LOPES EVANGELISTA	534.115.021.000	IP TU	101.24.2528196	0002	27/03/2024	369313/2024
EDUARDO LOPES SOARES	082.541	TFFP/FX	406.24.0503963	0001	27/03/2024	376498/2024
EDUARDO LOPES SOBREIRO	GCS1B85	M.TRANS	709.24.2606153	0001	22/03/2024	431253/2024
EDUARDO LOPES SOBREIRO	031.011.043.000	IP TU	101.24.0194441	0003	17/03/2024	360310/2024
EDUARDO LUIS CASSIOLATO	158.355	TFFP/FX	406.24.0514350	0001	27/03/2024	381785/2024
EDUARDO LUIS GIMENES	011.033.115.114	IP TU	101.24.0096344	0003	12/03/2024	352401/2024
EDUARDO LUIS OLIVEIRA SPINELLI	292.863	TFFP/FX	406.24.0556446	0001	27/03/2024	402847/2024
EDUARDO LUIS RODRIGUES GAMES - EPP	241.119	TFFP/FX	406.24.0536721	0001	27/03/2024	394074/2024
EDUARDO LUIZ ADELINO	024.019.137.400	IP TU	101.24.0161280	0003	15/03/2024	357536/2024
EDUARDO LUIZ BETTINI	ERK4C84	M.TRANS	709.24.2587715	0001	15/03/2024	422681/2024
EDUARDO LUIZ DE OLIVEIRA	AZL8494	M.TRANS	709.24.2597963	0001	20/03/2024	427479/2024
EDUARDO LUIZ TEIXEIRA	ARE1H47	M.TRANS	709.24.2592449	0001	15/03/2024	424798/2024
EDUARDO MACIEL DE PAULA	217.096	TFFP/FX	406.24.0529323	0001	27/03/2024	390161/2024
EDUARDO MANFRE REPRESENTACAO LTDA	337.922	ISS	292.24.4415978	0001	15/03/2024	374567/2024
EDUARDO MANFRE REPRESENTACAO LTDA	337.922	TFFP/FX	406.24.0572231	0001	27/03/2024	408491/2024
EDUARDO MANTOVANI	006.120.014.254	IP TU	101.24.0068380	0003	12/03/2024	351037/2024
EDUARDO MARCELO BOER	308.476	TFFP/FX	406.24.0563012	0001	27/03/2024	405520/2024
EDUARDO MARCHETTI TRANSPORTES E TURISMO LTDA	326.359	TFFP/FX	406.24.0568839	0001	27/03/2024	407511/2024
EDUARDO MARCIAL RODRIGUES	033.124.005.288	IP TU	101.24.0211028	0003	16/03/2024	362117/2024
EDUARDO MARTINS BUENO	209.081	TFFP/FX	406.24.0527068	0001	27/03/2024	388894/2024
EDUARDO MARTINS CARDOSO	626.423.005.000	IP TU/TCE	103.24.0263357	0003	17/03/2024	371237/2024



EDUARDO MARTINS DE LIMA	009.011.009.000	IPTU	101.24.0083773	0003	15/03/2024	351750/2024
EDUARDO MARTINS DE LIMA	001.019.045.242	IPTU	101.24.0002810	0003	12/03/2024	346166/2024
EDUARDO MARTINS DE LIMA	001.019.045.082	IPTU	101.24.0002650	0003	12/03/2024	346156/2024
EDUARDO MARTINS MARQUES	166.943	TFFP/FX	406.24.0516009	0001	27/03/2024	382730/2024
EDUARDO MASANORI MIYAGUCHI	006.010.021.072	IPTU	101.24.0058783	0003	01/03/2024	350364/2024
EDUARDO MASANORI MIYAGUCHI	006.010.021.050	IPTU	101.24.0058761	0003	12/03/2024	350363/2024
EDUARDO MAYNE MOYLE FILHO	330.962	TFFP/FX	406.24.0570115	0001	27/03/2024	407892/2024
EDUARDO MEDEIROS TRANSPORTES LTDA	GBJ9988	M.TRANS	709.24.2568581	0001	06/03/2024	416125/2024
EDUARDO MENDES FERREIRA	EGG2697	M.TRANS	709.24.2595447	0001	15/03/2024	426415/2024
EDUARDO MESSIAS JUNIOR	512.028.094.041	IPTU	101.24.0222556	0003	12/03/2024	363733/2024
EDUARDO MILAN	134.489	TFFP/FX	406.24.0510433	0001	27/03/2024	379620/2024
EDUARDO MODA	005.032.040.029	IPTU	101.24.0052483	0003	12/03/2024	349874/2024
EDUARDO MORAES RIBEIRO	015.014.051.009	IPTU	101.24.0115313	0003	12/03/2024	353543/2024
EDUARDO MOREIRA CALDEIRA	532.100.095.186	IPTU	101.24.0244039	0003	12/03/2024	366455/2024
EDUARDO NERES	243.235	TFFP/FX	406.24.0537445	0001	27/03/2024	394429/2024
EDUARDO NERES SANTANA	243.804	TFFP/FX	406.24.0537628	0001	27/03/2024	394520/2024
EDUARDO NICOLINI CELANTE	FQT8744	M.TRANS	709.24.2566431	0001	06/03/2024	415192/2024
EDUARDO NIJNHUIS	001.015.015.022	IPTU	101.24.0001294	0003	12/03/2024	346099/2024
EDUARDO NOGUEIRA	EJU5E54	M.TRANS	709.24.2567926	0001	06/03/2024	415768/2024
EDUARDO NOGUEIRA ROCHA	001.021.044.130	IPTU	101.24.0003501	0003	12/03/2024	346202/2024
EDUARDO NUCCI NOGUEIRA	231.945	TFFP/FX	406.24.0533659	0001	27/03/2024	392487/2024
EDUARDO NUNES DE OLIVEIRA REIS	DPC4F77	M.TRANS	709.24.2605248	0001	22/03/2024	430754/2024
EDUARDO OLAVO LIMA	215.566	TFFP/FX	406.24.0528846	0001	27/03/2024	389870/2024
EDUARDO OLEGARIO DA SILVA	002.035.133.033	IPTU	101.24.0019193	0003	12/03/2024	347091/2024
EDUARDO OLIVEIRA DOS SANTOS	192.688	TFFP/FX	406.24.0522542	0001	27/03/2024	386435/2024
EDUARDO OLIVEIRA PRESTES	180.780	TFFP/FX	406.24.0519246	0001	27/03/2024	384534/2024
EDUARDO OTAVIANO DE SOUZA	282.261	TFFP/FX	406.24.0551664	0001	27/03/2024	400857/2024
EDUARDO OTAVIO ALBUQUERQUE DOS SANTOS	033.037.249.000	IPTU	101.24.0207086	0003	16/03/2024	361786/2024
EDUARDO P DA SILVA TRANSPORTES	198.939	TFFP/FX	406.24.0524370	0001	27/03/2024	387526/2024
EDUARDO P DE LIMA TECNOLOGIA EIRELI	DAI3117	M.TRANS	709.24.2582926	0001	11/03/2024	420343/2024
EDUARDO P DE LIMA TECNOLOGIA EIRELI	DAI3117	M.TRANS	709.24.2592584	0001	15/03/2024	424859/2024
EDUARDO P. DE LIMA TECNOLOGIA - ME	243.389	TFFP/FX	406.24.0537502	0001	27/03/2024	394460/2024
EDUARDO P.DE LIMA TECNOLOGIA EIRELI	275.893	ISS	292.24.4424005	0001	15/03/2024	375003/2024
EDUARDO P.DE LIMA TECNOLOGIA EIRELI	275.893	TFFP/FX	406.24.0549323	0001	27/03/2024	399858/2024
EDUARDO PADILHA	004.073.023.000	IPTU	101.24.0046965	0003	15/03/2024	349449/2024
EDUARDO PASTERNAK	029.149.007.000	IPTU	101.24.0187136	0003	17/03/2024	359627/2024
EDUARDO PAULINO PINTO	PFM0147	M.TRANS	709.24.2587248	0001	15/03/2024	422455/2024
EDUARDO PAULO DA SILVA	CZU1457	M.TRANS	709.24.2601865	0001	20/03/2024	429455/2024
EDUARDO PEDRO LIMA	010.008.081.006	IPTU	101.24.0087708	0003	15/03/2024	351980/2024
EDUARDO PENASIO	085.890	TFFP/FX	406.24.0504278	0001	27/03/2024	376649/2024
EDUARDO PEREIRA BIZERRA	258.133	TFFP/FX	406.24.0542756	0001	27/03/2024	396912/2024
EDUARDO PEREIRA DA SILVA	002.054.015.484	IPTU	101.24.0021218	0003	12/03/2024	347217/2024
EDUARDO PEREIRA DA SILVA	FAQ3D28	M.TRANS	709.24.2591169	0001	15/03/2024	424171/2024
EDUARDO PEREIRA DA SILVA	210.446	TFFP/FX	406.24.0527452	0001	27/03/2024	389132/2024
EDUARDO PEREIRA DE ARAUJO	DGH3219	M.TRANS	709.24.2590503	0001	15/03/2024	423813/2024
EDUARDO PEREIRA DE CARVALHO	249.171	TFFP/FX	406.24.0539455	0001	27/03/2024	395390/2024
EDUARDO PEREIRA DOS SANTOS	198.797	TFFP/FX	406.24.0524324	0001	27/03/2024	387495/2024
EDUARDO PEREIRA NISHIZAWA	DXV2628	M.TRANS	709.24.2581036	0001	11/03/2024	419356/2024
EDUARDO PEREIRA NISHIZAWA	236.353	TFFP/FX	406.24.0535123	0001	27/03/2024	393269/2024
EDUARDO PEREIRA PAIVA	209.592	TFFP/FX	406.24.0527209	0001	27/03/2024	388982/2024
EDUARDO PEREIRA RIBEIRO	262.739	TFFP/FX	406.24.0544451	0001	27/03/2024	397690/2024
EDUARDO PEREIRA SOUSA	PW08F68	M.TRANS	709.24.2581406	0001	11/03/2024	419575/2024
EDUARDO PEREIRA VIEGAS	521.208.002.000	IPTU	101.24.0228609	0003	12/03/2024	364497/2024
EDUARDO PEREIRA VIEGAS	521.208.002.000	CIP	105.24.0272849	0003	29/03/2024	372079/2024
EDUARDO PERICLES SOBRAL ME	239.152	TFFP/FX	406.24.0536049	0001	27/03/2024	393737/2024
EDUARDO PIARES DOS REIS - ME	180.654	TFFP/FX	406.24.0519225	0001	27/03/2024	384518/2024
EDUARDO PICOLI	FNN2169	M.TRANS	709.24.2592930	0001	15/03/2024	425048/2024
EDUARDO PIETRO ROJER IGNACIO	DZ03C46	M.TRANS	709.24.2571737	0001	06/03/2024	417449/2024
EDUARDO PONTES BARROSO	003.045.021.160	IPTU	101.24.0029560	0003	17/03/2024	347821/2024
EDUARDO PREBIANCHI	012.015.005.052	IPTU	101.24.0102263	0003	15/03/2024	352702/2024
EDUARDO PROSOFOSKY VALERIO	245.403	TFFP/FX	406.24.0538150	0001	27/03/2024	394783/2024
EDUARDO PROSOFOSKY VALERIO	192.478	TFFP/FX	406.24.0522493	0001	27/03/2024	386401/2024
EDUARDO PRUDENTE DE SIQUEIRA	533.246.018.000	IPTU	101.24.0252387	0003	16/03/2024	367818/2024
EDUARDO PRUDENTE DE SIQUEIRA		ISS CC	705.23.2807513	0009	07/03/2024	413293/2024
EDUARDO PUCCIO GASPARI	019.058.046.074	IPTU	101.24.0139932	0003	16/03/2024	355551/2024
EDUARDO PUTINI	031.010.033.000	IPTU	101.24.0194406	0003	17/03/2024	360308/2024
EDUARDO RAFAEL PIMENTEL DE SOUZA	DES6215	M.TRANS	709.24.2598082	0001	20/03/2024	427540/2024
EDUARDO RAMOS TEIXEIRA	185.619	TFFP/FX	406.24.0520538	0001	27/03/2024	385278/2024
EDUARDO RAPHAEL LOURENCO DE OLIVEIRA	ODS9B23	M.TRANS	709.24.2581059	0001	11/03/2024	419368/2024
EDUARDO REFIISKI	PUE2141	M.TRANS	709.24.2591623	0001	15/03/2024	424395/2024
EDUARDO RESENDE	170.701	TFFP/FX	406.24.0516800	0001	27/03/2024	383167/2024
EDUARDO REZENDE TONIZA	128.774	TFFP/FX	406.24.0509634	0001	27/03/2024	379196/2024
EDUARDO RIBEIRO	019.007.026.026	IPTU	101.24.0137032	0003	16/03/2024	355296/2024
EDUARDO RIBEIRO DA SILVA - ESPOLIO	532.100.028.145	IPTU	101.24.0243578	0003	12/03/2024	366338/2024
EDUARDO RIBEIRO DOS SANTOS	GIO6H79	M.TRANS	709.24.2565696	0001	06/03/2024	414856/2024
EDUARDO RIBEIRO ZACARIOTTO	CDV4C16	M.TRANS	709.24.2600207	0001	20/03/2024	428538/2024
EDUARDO ROBERTO FERREIRA	EJL3696	M.TRANS	709.24.2587610	0001	15/03/2024	422629/2024
EDUARDO ROBERTO MEDICI	001.019.045.054	IPTU	101.24.0002622	0003	12/03/2024	346154/2024
EDUARDO ROBERTO RAINERI BUDAL	QPB4536	M.TRANS	709.24.2589544	0001	15/03/2024	423338/2024
EDUARDO ROCHA DA SILVA	005.011.032.329	IPTU	101.24.0050607	0003	12/03/2024	349691/2024
EDUARDO ROCHA QUEVEDO		P.PUBL	707.24.0276150	0003	29/03/2024	413779/2024
EDUARDO ROCHA RIBEIRO		ISS CC	705.23.2805694	0009	07/03/2024	412667/2024
EDUARDO RODRIGUES CARNEIRO		ISS CC	705.23.2764527	0010	11/03/2024	411562/2024
EDUARDO RODRIGUES DA SILVA	KQW6G88	M.TRANS	709.24.2573592	0001	06/03/2024	418422/2024
EDUARDO RODRIGUES DA SILVA	KQW6G88	M.TRANS	709.24.2567354	0001	06/03/2024	415518/2024
EDUARDO RODRIGUES DIAS PIMENTA	DSL2505	M.TRANS	709.24.2568556	0001	06/03/2024	416113/2024
EDUARDO RODRIGUES DO NASCIMENTO	242.479	TFFP/FX	406.24.0537196	0001	27/03/2024	394309/2024
EDUARDO RODRIGUES DO NASCIMENTO	024.019.131.170	IPTU	101.24.0160747	0003	15/03/2024	357462/2024
EDUARDO ROMAO DE LOURENA	FMX2E18	M.TRANS	709.24.2584989	0001	15/03/2024	421345/2024
EDUARDO ROQUE VIEIRA	238.494	TFFP/FX	406.24.0535830	0001	27/03/2024	393633/2024
EDUARDO RUBIO	ENS0607	M.TRANS	709.24.2566172	0001	06/03/2024	415078/2024
EDUARDO RULINSKAS	019.026.010.000	GAM	802.24.4030738	0001	25/03/2024	434106/2024
EDUARDO RUSSO	225.363	TFFP/FX	406.24.0531953	0001	27/03/2024	391603/2024
EDUARDO SANTANA DA SILVA	172.691	TFFP/FX	406.24.0517239	0001	27/03/2024	383408/2024
EDUARDO SANTIAGO KOIKE	015.087.074.197	IPTU	101.24.0119659	0003	12/03/2024	353896/2024
EDUARDO SANTOS HENGLER DE OLIVEIRA		PP/FUNE	702.24.4000796	0001	10/03/2024	411297/2024
EDUARDO SANTOS HENGLER DE OLIVEIRA		PP/FUNE	702.24.4000795	0001	10/03/2024	411296/2024
EDUARDO SCAION	024.020.147.004	IPTU	101.24.0162390	0003	15/03/2024	357660/2024
EDUARDO SCHMIDT CONTI	278.127	TFFP/FX	406.24.0550147	0001	27/03/2024	400217/2024
EDUARDO SEIDEL COSCARELLA	107.671	TFFP/FX	406.24.0506848	0001	27/03/2024	377887/2024
EDUARDO SILVA DE CARVALHO	534.621.005.000	IPTU	101.24.2580690	0001	19/03/2024	369335/2024
EDUARDO SILVA DE GUSMAO - ME	194.422	TFFP/FX	406.24.0523063	0001	27/03/2024	386745/2024
EDUARDO SILVA MACHADO	236.052	TFFP/FX	406.24.0535040	0001	27/03/2024	393221/2024
EDUARDO SILVA MACHADO	008.026.037.000	IPTU	101.24.0078763	0003	12/03/2024	351519/2024

EDUARDO SILVA MENEZES MARTINS	FJL7J71	M.TRANS	709.24.2586600	0001	15/03/2024	422132/2024
EDUARDO SILVA ROCHA	310.767	ISSQNSN	430.24.3165296	0001	21/08/2023	410442/2024
EDUARDO SILVA ROCHA	310.767	ISSQNSN	430.24.3165385	0001	20/09/2023	410467/2024
EDUARDO SILVEIRA DA SILVA	263.448	TFFP/FX	406.24.0544720	0001	27/03/2024	397795/2024
EDUARDO SITTA	031.119.019.141	IPU	101.24.0198908	0003	17/03/2024	360754/2024
EDUARDO SOARES BENEDITO - ME	191.395	TFFP/FX	406.24.0522191	0001	27/03/2024	386220/2024
EDUARDO SOARES FILHO - ESPOLIO	521.020.001.007	IPU	101.24.0226431	0003	12/03/2024	364319/2024
EDUARDO SOSTHENES MACIEL PEREIRA	007.074.161.230	IPU	101.24.0075235	0003	12/03/2024	351365/2024
EDUARDO SOTTILE	069.252	TFFP/FX	406.24.0503049	0001	27/03/2024	376206/2024
EDUARDO SPERA REPRESENTACOES S/C LTDA	118.881	TFFP/FX	406.24.0508200	0001	27/03/2024	378515/2024
EDUARDO SUKYS	162.158	TFFP/FX	406.24.0515065	0001	27/03/2024	382194/2024
EDUARDO TADEU ARASHIRO DE ALMEIDA	244.287	TFFP/FX	406.24.0537801	0001	27/03/2024	394594/2024
EDUARDO TADEU FERREIRA	EPP2E87	M.TRANS	709.24.2599260	0001	20/03/2024	428120/2024
EDUARDO TADEU FERREIRA	CXD3211	M.TRANS	709.24.2592668	0001	15/03/2024	424903/2024
EDUARDO TADEU GOMES BARRETO	059.957	TFFP/FX	406.24.0502525	0001	27/03/2024	376059/2024
EDUARDO TADEU MENDES	EIW1C13	M.TRANS	709.24.2570672	0001	06/03/2024	416969/2024
EDUARDO TADEU PASCOTO DA SILVA	FNK0238	M.TRANS	709.24.2572400	0001	06/03/2024	417811/2024
EDUARDO TAKAHASHI	028.013.070.011	IPU	101.24.0181827	0003	12/03/2024	359230/2024
EDUARDO TAMADA COMERCIO DE PESCADOS - ME	240.283	TFFP/FX	406.24.0536410	0001	27/03/2024	393919/2024
EDUARDO TASHIMA	296.551	TFFP/FX	406.24.0558091	0001	27/03/2024	403556/2024
EDUARDO TEIXEIRA LOUZANO	IKU4H69	M.TRANS	709.24.2568254	0001	06/03/2024	415951/2024
EDUARDO TELES DOS SANTOS	CMD4C75	M.TRANS	709.24.2566322	0001	06/03/2024	415148/2024
EDUARDO TEODORO	016.015.127.096	IPU	101.24.0123169	0003	12/03/2024	354194/2024
EDUARDO TEODOSIO DE AMORIM	HTI2G15	M.TRANS	709.24.2586707	0001	15/03/2024	422178/2024
EDUARDO THOMAZ FUJIVE	ESU6956	M.TRANS	709.24.2584332	0001	15/03/2024	421004/2024
EDUARDO TOBINAGA	011.016.015.001	IPU	101.24.0094513	0003	12/03/2024	352290/2024
EDUARDO TOMAZ DE AQUINO JUNIOR	024.019.131.296	IPU	101.24.0160873	0003	15/03/2024	357480/2024
EDUARDO TORQUATO DOS REIS	CZT9993	M.TRANS	709.24.2571802	0001	06/03/2024	417487/2024
EDUARDO TORRES SOUTO	002.073.027.396	IPU	101.24.0024063	0003	12/03/2024	347449/2024
EDUARDO TROMBINI	533.225.012.000	IPU	101.24.0251544	0003	16/03/2024	367720/2024
EDUARDO VAZ ARAUJO	004.018.185.100	IPU	101.24.0040759	0003	15/03/2024	349024/2024
EDUARDO VAZ MULLLER	023.008.025.226	IPU	101.24.0155626	0003	12/03/2024	356965/2024
EDUARDO VESPASIANO PAULINO	522.002.138.104	IPU	101.24.0231216	0003	12/03/2024	364853/2024
EDUARDO VICENTE	EFC4720	M.TRANS	709.24.2599544	0001	20/03/2024	428238/2024
EDUARDO VIEIRA DA SILVA	521.501.019.000	IPU	101.24.0230852	0003	12/03/2024	364777/2024
EDUARDO VIEIRA DA SILVA	011.368	TFFP/FX	406.24.0500347	0001	27/03/2024	375555/2024
EDUARDO VIEIRA DA SILVA MERCEARIA ME	006.924	TFFP/FX	406.24.0500190	0001	27/03/2024	375528/2024
EDUARDO VIEIRA DA SILVA MERCEARIA ME	006.924	TFSANIT	407.24.0257064	0002	27/03/2024	408756/2024
EDUARDO VIEIRA DA SILVA SERVICIOS	201.030	TFFP/FX	406.24.0524945	0001	27/03/2024	387829/2024
EDUARDO VIOLA SANTANA	212.262	TFFP/FX	406.24.0527973	0001	27/03/2024	389404/2024
EDUARDO WANDERLEY RUIBAL	521.301.014.000	IPU	101.24.0228817	0003	12/03/2024	364564/2024
EDUARDO WILLIAM MANDELLI	240.748	TFFP/FX	406.24.0536577	0001	27/03/2024	394007/2024
EDUARDO YAMASHITA	013.056.093.005	IPU	101.24.0112216	0003	12/03/2024	353312/2024
EDUARDO YAMASHITA - ME	251.398	TFFP/FX	406.24.0540267	0001	27/03/2024	395784/2024
EDUARDO YUDY BRITO SANTOS	020.096.001.045	IPU	101.24.0145717	0003	15/03/2024	356091/2024
EDUARDO YUDY BRITO SANTOS	020.096.001.209	IPU	101.24.0145881	0003	15/03/2024	356122/2024
EDUARDO ZANETTI	006.037.038.006	IPU	101.24.0062593	0003	12/03/2024	350556/2024
EDUARDO ZENZO YAMAMOTO	QAE3427	M.TRANS	709.24.2569059	0001	06/03/2024	416314/2024
EDUCACAO INFANTIL JT LTDA ME	FCQ1998	M.TRANS	709.24.2566689	0001	06/03/2024	415284/2024
EDUCALAND YOLANDA C. ANNUNZIATA LTDA - ME	215.973	TFFP/FX	406.24.0529011	0001	27/03/2024	389961/2024
EDUCANDO COM HUMOR SHOW EDUCACIONAL EIRELI	277.322	TFFP/FX	406.24.0549848	0001	27/03/2024	400092/2024
EDUCARE CONSULTORIA E SERVICOS LTDA - ME	233.704	TFFP/FX	406.24.0534255	0001	27/03/2024	392788/2024
EDUCARTE S/C LTDA ME	135.314	TFFP/FX	406.24.0510565	0001	27/03/2024	379692/2024
EDUILIO MARCO PESSOTTI	083.712	TFFP/FX	406.24.0504065	0001	27/03/2024	376548/2024
EDUILIO MARCO PESSOTTI	026.086.016.000	IPU	101.24.0175035	0003	12/03/2024	358639/2024
EDUMAR COMERCIO DE PARAFUSOS LTDA - ME	031.524	TFFP/FX	406.24.0501053	0001	27/03/2024	375690/2024
EDUQ NEGOCIOS DIGITAIS LTDA	272.804	TFFP/FX	406.24.0548169	0001	27/03/2024	399335/2024
EDUSYNC TREINAMENTOS DE TECNOLOGIA LTDA	302.352	TFFP/FX	406.24.0560525	0001	27/03/2024	404559/2024
EDV EMPREENDIMENTOS DIGITAIS LTDA	294.045	TFFP/FX	406.24.0556971	0001	27/03/2024	403063/2024
EDVALDO AGOSTINHO BARTISTA	125.685	TFFP/FX	406.24.0509147	0001	27/03/2024	378969/2024
EDVALDO ALBERTO DO CARMO EIRELI-EPP	254.697	TFFP/FX	406.24.0541478	0001	27/03/2024	396323/2024
EDVALDO ALVES DOS SANTOS	148.666	TFFP/FX	406.24.0512603	0001	27/03/2024	380830/2024
EDVALDO ANTUNES DE OLIVEIRA	291.210	TFFP/FX	406.24.0555689	0001	27/03/2024	402528/2024
EDVALDO APARECIDO DO NASCIMENTO	027.029.113.011	IPU	101.24.0177127	0003	20/03/2024	358829/2024
EDVALDO APARECIDO FERREIRA	027.015.040.000	IPU	101.23.0173287	0009	11/09/2023	345175/2024
EDVALDO APARECIDO FERREIRA	027.015.040.000	IPU	101.23.0173287	0012	11/12/2023	345178/2024
EDVALDO APARECIDO FERREIRA	027.015.040.000	IPU	101.23.0173287	0010	11/10/2023	345176/2024
EDVALDO APARECIDO FERREIRA	027.015.040.000	IPU	101.23.0173287	0011	11/11/2023	345177/2024
EDVALDO BARBOSA DOS SANTOS -ESPOLIO	511.005.009.000	IPU	101.24.0219204	0003	15/03/2024	363298/2024
EDVALDO BARBOSA DOS SANTOS -ESPOLIO	511.005.009.000	CIP	105.24.0272385	0003	29/03/2024	371897/2024
EDVALDO CADETE DOS SANTOS	510.100.043.125	IPU	101.24.0213827	0003	12/03/2024	362528/2024
EDVALDO CARLOS ANDRADE LOPES	002.073.026.342	IPU	101.24.0023228	0003	12/03/2024	347390/2024
EDVALDO CARLOS ANDRADE LOPES		ISS CC	705.23.2967264	0006	08/03/2024	413565/2024
EDVALDO CARLOS ANDRADE LOPES	FO59B24	M.TRANS	709.24.2594008	0001	15/03/2024	425615/2024
EDVALDO CARLOS ANDRADE LOPES		ISS CC	705.23.2901801	0008	19/03/2024	413540/2024
EDVALDO CARLOS ANDRADE LOPES	021.094.006.000	CIP	105.24.0271275	0003	29/03/2024	371609/2024
EDVALDO CARLOS ANDRADE LOPES	016.029.025.000	IPU	101.24.0124795	0003	12/03/2024	354353/2024
EDVALDO CARLOS ANDRADE LOPES	029.078.006.000	IPU	101.24.0185931	0003	12/03/2024	359544/2024
EDVALDO CONCEICAO DE OLIVEIRA JUNIOR	001.030.013.022	IPU	101.24.0005614	0003	12/03/2024	346293/2024
EDVALDO CRUZ COSTA	012.027.024.000	CIP	105.24.0270805	0003	29/03/2024	371484/2024
EDVALDO CRUZ COSTA	012.027.025.000	IPU	101.24.0103131	0003	15/03/2024	352790/2024
EDVALDO CRUZ COSTA	012.027.024.000	IPU	101.24.0103130	0003	15/03/2024	352789/2024
EDVALDO DA ASSUNCAO SANTOS	FFE6G26	M.TRANS	709.24.2589277	0001	15/03/2024	423196/2024
EDVALDO DA SILVA	031.155.012.000	IPU	101.24.0200591	0003	17/03/2024	360951/2024
EDVALDO DE ALENCAR SILVA	208.569	TFFP/FX	406.24.0526935	0001	27/03/2024	388835/2024
EDVALDO DE MEDEIROS CORREIA TRANSP. - ME	228.246	TFFP/FX	406.24.0532586	0001	27/03/2024	391937/2024
EDVALDO DE SOUZA RIBEIRO	RFO9B86	M.TRANS	709.24.2566574	0001	06/03/2024	415249/2024
EDVALDO DIAS ROCHA	175.308	TFFP/FX	406.24.0517894	0001	27/03/2024	383761/2024
EDVALDO DO CARMO PEREIRA	CIP6729	M.TRANS	709.24.2587594	0001	15/03/2024	422618/2024
EDVALDO DO NASCIMENTO	FNLO830	M.TRANS	709.24.2604010	0001	22/03/2024	430269/2024
EDVALDO DOS SANTOS PEREIRA	GJL6J67	M.TRANS	709.24.2603961	0001	22/03/2024	430238/2024
EDVALDO ESTEVAO DA SILVA	273.675	TFFP/FX	406.24.0548514	0001	27/03/2024	399498/2024
EDVALDO FELISBERTO SANTOS	188.042	TFFP/FX	406.24.0521233	0001	27/03/2024	385681/2024
EDVALDO FERNANDES MARQUES	FYL2G43	M.TRANS	709.24.2597358	0001	20/03/2024	427180/2024
EDVALDO FERREIRA DA SILVA	410.024.115.000	IPU	101.24.0213137	0003	12/03/2024	362434/2024
EDVALDO FERREIRA DA SILVA	410.024.115.000	IPU	101.24.0213137	0002	12/02/2024	362433/2024
EDVALDO FERREIRA DA SILVA	ESV5A97	M.TRANS	709.24.2607754	0001	22/03/2024	432130/2024
EDVALDO FERREIRA DA SILVA	410.024.115.000	IPU	101.24.0213137	0001	12/01/2024	362432/2024
EDVALDO FERREIRA DA SILVA	EAT3J58	M.TRANS	709.24.2566496	0001	06/03/2024	415220/2024
EDVALDO FERREIRA DA SILVA	290.795	TFFP/FX	406.24.0555508	0001	27/03/2024	402453/2024
EDVALDO FERREIRA DE OLIVEIRA	FCB0B68	M.TRANS	709.24.2573129	0001	06/03/2024	418185/2024
EDVALDO FIDELIS DA SILVA	024.015.056.383	IPU	101.24.0159804	0003	15/03/2024	357361/2024
EDVALDO GOMES SILVA	291.012	TFFP/FX	406.24.0555605	0001	27/03/2024	402490/2024
EDVALDO JESUINO MAMEDI	FEB7F12	M.TRANS	709.24.2605118	0001	22/03/2024	430686/2024

EDVALDO JOAQUIM DA SILVA	021.001.037.261	IPTU	101.24.0147246	0003	16/03/2024	356299/2024
EDVALDO JOSE DA SILVA FILHO	MGA0210	M.TRANS	709.24.2580738	0001	11/03/2024	419201/2024
EDVALDO JOSE DE SANTANA - ME	208.789	TFFP/FX	406.24.0526996	0001	27/03/2024	388861/2024
EDVALDO JOSE DE SIQUEIRA	033.130.002.000	IPTU	101.24.0212062	0003	16/03/2024	362241/2024
EDVALDO JOSE DOS SANTOS	620.606.022.000	IPTU	101.24.0261300	0003	12/03/2024	369280/2024
EDVALDO JULIAO DOS SANTOS	GEF7D68	M.TRANS	709.24.2574826	0001	06/03/2024	419126/2024
EDVALDO MARIANO DA SILVA	032.075.022.431	IPTU	101.24.0204303	0003	17/03/2024	361461/2024
EDVALDO MARTINS DA SILVA INSTITUTO DE BELEZA	DH00894	M.TRANS	709.24.2569385	0001	06/03/2024	416416/2024
EDVALDO MATOS VALIM	258.808	TFFP/FX	406.24.0543008	0001	27/03/2024	397031/2024
EDVALDO MORAES DE ALMEIDA	303.753	TFFP/FX	406.24.0561139	0001	27/03/2024	404800/2024
EDVALDO MORAES DE ALMEIDA	303.753	ISS	292.24.4323526	0001	15/01/2024	374418/2024
EDVALDO NASCIMENTO DUARTE	082.202	TFFP/FX	406.24.0503932	0001	27/03/2024	376485/2024
EDVALDO PAULO DO NASCIMENTO	191.543	TFFP/FX	406.24.0522229	0001	27/03/2024	386240/2024
EDVALDO PEREIRA DA SILVA		ISS CC	705.23.2803401	0009	07/03/2024	411978/2024
EDVALDO PEREIRA DA SILVA FILHO	246.088	TFFP/FX	406.24.0538391	0001	27/03/2024	394903/2024
EDVALDO PEREIRA DA SILVA FILHO	246.088	TFSANIT	407.24.0260239	0002	27/03/2024	409604/2024
EDVALDO PEREIRA GUIMARAES JUNIOR	031.056.010.000	IPTU	101.24.0196528	0003	17/03/2024	360505/2024
EDVALDO PEREIRA MASCARENHAS	261.714	TFFP/FX	406.24.0544086	0001	27/03/2024	397527/2024
EDVALDO PEREIRA SOBRINHO	120.149	TFFP/FX	406.24.0508381	0001	27/03/2024	378606/2024
EDVALDO PIRES DOS SANTOS SERAFIM	002.054.015.289	IPTU	101.24.0021023	0003	12/03/2024	347190/2024
EDVALDO PLACIDO COSTA		ISS CC	705.23.2805629	0009	07/03/2024	412645/2024
EDVALDO RAMOS PADEIRO	021.062.022.000	IPTU	101.24.0151977	0003	16/03/2024	356700/2024
EDVALDO RAMOS PADEIRO JUNIOR	165.127	TFFP/FX	406.24.0515642	0001	27/03/2024	382523/2024
EDVALDO RUFINO SANTOS		P.PUBL	707.24.0276525	0003	29/03/2024	413911/2024
EDVALDO SALGUEIRO	197.308	TFFP/FX	406.24.0523881	0001	27/03/2024	387233/2024
EDVALDO SANTOS DA SILVA	277.296	TFFP/FX	406.24.0549836	0001	27/03/2024	400085/2024
EDVALDO SOARES COUTINHO	511.032.003.000	IPTU	101.23.2750669	0010	06/03/2024	345414/2024
EDVALDO TEMOTEU DE ANDRADE	532.100.028.335	IPTU	101.24.0243768	0003	12/03/2024	366380/2024
EDVALMIR DE OLIVEIRA FERREIRA	113.213	TFFP/FX	406.24.0507503	0001	27/03/2024	378197/2024
EDVALMIR DE OLIVEIRA FERREIRA ME	116.400	TFFP/FX	406.24.0507867	0001	27/03/2024	378363/2024
EDVAN DOS SANTOS RAIMUNDO	GFF1C24	M.TRANS	709.24.2571690	0001	06/03/2024	417428/2024
EDVAN FERREIRA DE MATOS	221.153	TFFP/FX	406.24.0530618	0001	27/03/2024	390884/2024
EDVAN FRANCISCO DE OLIVEIRA	620.607.014.000	IPTU	101.24.0261329	0003	12/03/2024	369289/2024
EDVAN JOSE DOS SANTOS	DT25865	M.TRANS	709.24.2572138	0001	06/03/2024	417675/2024
EDVAN JOSE DOS SANTOS	DT25865	M.TRANS	709.24.2568511	0001	06/03/2024	416098/2024
EDVAN JOSE DOS SANTOS	222.253	TFFP/FX	406.24.0530948	0001	27/03/2024	391063/2024
EDVAN PEREIRA DE ARAUJO	140.074	TFFP/FX	406.24.0511244	0001	27/03/2024	380069/2024
EDVAN PEREIRA DE ARAUJO - ME	217.463	TFFP/FX	406.24.0529432	0001	27/03/2024	390225/2024
EDVAN RAFAEL FERREIRA	234.583	TFFP/FX	406.24.0534534	0001	27/03/2024	392951/2024
EDVAN XAVIER DE SOUSA	155.120	TFFP/FX	406.24.0513746	0001	27/03/2024	381446/2024
EDVANDRO LIMA DA SILVEIRA	177.661	TFFP/FX	406.24.0518482	0001	27/03/2024	384073/2024
EDVANDRO ROCHA DOS SANTOS	240.651	TFFP/FX	406.24.0536538	0001	27/03/2024	393990/2024
EDVANDRO ROCHA DOS SANTOS	139.235	TFFP/FX	406.24.0511123	0001	27/03/2024	379991/2024
EDVANIA ALVES PEREIRA	151.674	TFFP/FX	406.24.0513128	0001	27/03/2024	381114/2024
EDVANIA DA SILVA OLIVEIRA MOURA	EEU9146	M.TRANS	709.24.2594513	0001	15/03/2024	425908/2024
EDVANIA DA SILVA SANTOS	511.001.071.058	IPTU	101.24.0219088	0003	15/03/2024	363263/2024
EDVANIA DO NASCIMENTO CARDOSO	LPP4976	M.TRANS	709.24.2593800	0001	15/03/2024	425513/2024
EDVANIA NUNES DE SOUZA	337.063	TFFP/FX	406.23.3166820	0004	04/03/2024	375318/2024
EDVANIA NUNES DE SOUZA	337.063	TFFP/FX	406.24.0571941	0001	27/03/2024	408406/2024
EDVANIA NUNES DE SOUZA	337.063	TFFP/FX	406.23.3166960	0004	04/03/2024	375343/2024
EDVANIA NUNES DE SOUZA		P.PUBL	707.24.0276609	0003	29/03/2024	413937/2024
EDVANIO DA SILVA LEONEL	532.100.097.062	IPTU	101.24.0244139	0003	12/03/2024	366482/2024
EDVANIR JOSE	521.013.023.000	IPTU	101.24.0226258	0003	12/03/2024	364302/2024
EDVARDO AUGUSTO	024.010.016.000	IPTU	101.24.0158565	0003	15/03/2024	357226/2024
EDVCARE SERVICOS E TECNOLOGIA LTDA-ME	238.881	TFFP/FX	406.24.0535954	0001	27/03/2024	393699/2024
EDVINO OTAVIANO DE SOUZA	025.105.010.000	IPTU	101.24.0170556	0003	17/03/2024	358226/2024
EDVINO OTAVIANO DE SOUZA	029.021.085.000	IPTU	101.24.0183583	0003	12/03/2024	359379/2024
EDWALDO CANUTO DE SOUZA FILHO	033.100.052.000	GAM	802.23.4063206	0001	18/03/2024	434058/2024
EDWARCY RODRIGUES PEREIRA	EMU7H59	M.TRANS	709.24.2582578	0001	11/03/2024	420189/2024
EDWARD CAVALCANTI DOS SANTOS SILVA	GFM2095	M.TRANS	709.24.2581342	0001	11/03/2024	419542/2024
EDWARD DA SILVA PEREIRA	STPD048	M.TRANS	709.24.2598945	0001	20/03/2024	427992/2024
EDWARD DA SILVA PEREIRA		ISS CC	705.23.2909977	0008	26/03/2024	413544/2024
EDWARD HEMMING DODD - ESPOLIO	620.303.010.000	IPTU	101.24.0260589	0003	12/03/2024	369132/2024
EDWARD HEMMING DODD - ESPOLIO	620.303.010.000	CIP	105.24.0275393	0003	29/03/2024	373204/2024
EDWARDS NEVES NETO	031.104.017.000	GAM	802.23.4063551	0001	20/03/2024	434059/2024
EDWARDS NEVES NETO	031.104.017.000	IPTU	101.24.0198318	0003	17/03/2024	360703/2024
EDWARDS NEVES NETO - ME	236.691	TFFP/FX	406.24.0534903	0001	27/03/2024	393151/2024
EDY MACHADO LUGLIO	024.012.055.071	IPTU	101.24.0158685	0003	15/03/2024	357236/2024
EDYJUNIOR DE CARVALHO FERNANDES EIRELI	293.779	ISSQNSN	430.24.3165551	0001	20/10/2023	410489/2024
EDYJUNIOR DE CARVALHO FERNANDES EIRELI	293.779	TFFP/FX	406.24.0556841	0001	27/03/2024	403011/2024
EDYJUNIOR DE CARVALHO FERNANDES EIRELI	293.779	ISSQNSN	430.24.3165915	0001	20/12/2023	410552/2024
EDYNEIA APARECIDA MORAES BAPTISTA	088.088	TFFP/FX	406.24.0504492	0001	27/03/2024	376745/2024
EDZ CONSTRUTORA LTDA - ME	183.484	TFFP/FX	406.24.0519974	0001	27/03/2024	384955/2024
EEME SERVICOS ADMINISTRATIVOS LTDA	314.938	TFFP/FX	406.24.0565856	0001	27/03/2024	406549/2024
E-ENOS NEGOCIOS DIGITAIS - EIRELI	248.762	TFFP/FX	406.24.0539329	0001	27/03/2024	395326/2024
EEP & PEREIRA INFORMATICA LTDA	154.330	TFFP/FX	406.24.0513608	0001	27/03/2024	381366/2024
EF ALVES FILHO DIGITAL LTDA	339.017	TFFP/FX	406.24.0572546	0001	27/03/2024	408587/2024
EF ALVES FILHO DIGITAL LTDA	339.017	ISS	291.24.4423065	0001	15/03/2024	373729/2024
EF PAGLIOCHI EMPREENDIMENTOS DIGITAIS LTDA	291.313	TFFP/FX	406.24.0555738	0001	27/03/2024	402547/2024
EF TELECOM E MANUTENCAO LTDA	280.384	TFFP/FX	406.24.0550988	0001	27/03/2024	400574/2024
EFATA COMERCIO DE EMBALAGEM LTDA	315.407	TFFP/FX	406.24.0566056	0001	27/03/2024	406620/2024
EFATA COMERCIO DE ESQUADRIAS DE ALUMINIO LTDA	265.895	TFFP/FX	406.24.0545616	0001	27/03/2024	398173/2024
EFATA ENGENHARIA LTDA	301.246	TFFP/FX	406.24.0560033	0001	27/03/2024	404355/2024
EFATA LOGISTICA E TRANSPORTES LTDA	311.512	TFFP/FX	406.24.0564341	0001	27/03/2024	405986/2024
EFATAR TRANSPORTES LTDA	321.878	TFFP/FX	406.24.0567703	0001	27/03/2024	407159/2024
EFCCR SERVICOS ADMINISTRATIVOS LTDA-ME	211.742	TFFP/FX	406.24.0527818	0001	27/03/2024	389331/2024
EFEITO EVENTOS E ENTRETENIMENTO LTDA	153.306	TFFP/FX	406.24.0513429	0001	27/03/2024	381261/2024
EFFECTLAB SOLUTION WEB-SOLUCOES EM TECN.LTDA-ME	257.035	TFFP/FX	406.24.0542361	0001	27/03/2024	396724/2024
EFFECTS DISTRIBUIDORA DE COSMETICOS LTDA	FUD4807	M.TRANS	709.24.2587881	0001	15/03/2024	422748/2024
EFFETTO LOGISTICA E DISTRIBUICAO EIRELI	308.976	ISS	292.24.4425205	0001	15/03/2024	375057/2024
EFFETTO LOGISTICA E DISTRIBUICAO EIRELI	308.976	ISS	291.24.4424933	0001	15/03/2024	373785/2024
EFFICASSE CONS. E RESTAURACOES DE MOVEIS LTDA ME	176.528	TFFP/FX	406.24.0518202	0001	27/03/2024	383916/2024
EFFICENS CONSULTORIA EM TECNOL. DA INFORMACAO LT	198.183	TFFP/FX	406.24.0524151	0001	27/03/2024	387400/2024
EFFICERE TREINAMENTOS DIGITAIS LTDA	289.210	TFFP/FX	406.24.0554802	0001	27/03/2024	402174/2024
EFG NEGOCIOS DIGITAIS LTDA	295.654	TFFP/FX	406.24.0557691	0001	27/03/2024	403387/2024
EFGC COMERCIO E VAREJO LTDA	331.075	TFFP/FX	406.24.0570206	0001	27/03/2024	407916/2024
EFICAZ ADMINISTRACAO DE CONDOMINIO LTDA	222.335	TFFP/FX	406.24.0530967	0001	27/03/2024	391074/2024
EFICAZ CERTIFICACAO DIGITAL EIRELI - ME	258.878	TFFP/FX	406.24.0543042	0001	27/03/2024	397049/2024
EFICAZ CONSULTORIA EMPRESARIAL LTDA	217.941	TFFP/FX	406.24.0529579	0001	27/03/2024	390306/2024
EFICAZ SUPORTE EM TERCEIRIZACAO E SERVICOS LTDA.	149.256	TFFP/FX	406.24.0512698	0001	27/03/2024	380881/2024
EFICAZZO NEGOCIOS DIGITAIS LTDA	290.577	TFFP/FX	406.24.0555418	0001	27/03/2024	402407/2024
EFIGENIA BOLLTON DE ALBUQUERQUE-ESPOLIO	004.002.091.000	IPTU	101.24.0038929	0003	15/03/2024	348911/2024
EFIGENIA CANUTA DE OLIVEIRA	510.304.004.010	IPTU	101.24.0217584	0003	12/03/2024	362991/2024
EFIGENIA MARIA IZABEL	006.065.027.000	IPTU	101.24.0065917	0003	12/03/2024	350823/2024



EFIGENIA RODRIGUES	023.041.022.000	IPU	101.24.0156737	0003	12/03/2024	357063/2024
EFIGENIO DE LIMA PEREIRA - ESPOLIO	031.126.010.000	IPU	101.24.0199323	0003	17/03/2024	360777/2024
EFRAIM ANGELO PEREIRA DE SOUSA	030.152.016.000	IPU	101.24.0193678	0003	16/03/2024	360231/2024
EFRAIM SULOES LTDA	284.550	TFFP/FX	406.24.0552722	0001	27/03/2024	401289/2024
EFRAIM VIEIRA DE SOUZA	GH20690	M.TRANS	709.24.2597786	0001	20/03/2024	427387/2024
EG & J SERVICOS DE MARTELINHO AMERICANO LTDA ME	185.863	TFFP/FX	406.24.0520610	0001	27/03/2024	385312/2024
EG CONSTRUCOES LTDA	283.903	TFFP/FX	406.24.0552401	0001	27/03/2024	401151/2024
EG&D CONSULTORIA EM TREINAMENTO LTDA	301.067	TFFP/FX	406.24.0559956	0001	27/03/2024	404329/2024
EGBERTO RUIVO - ESPOLIO DE	026.013.015.000	IPU	101.24.0173008	0003	12/03/2024	358438/2024
EGESA ENGENHARIA S/A	184.089	TFFP/FX	406.24.0520153	0001	27/03/2024	385061/2024
EGIDIO BARROZO- ESPOLIO	020.038.003.000	IPU	101.24.0142539	0003	20/03/2024	355797/2024
EGIDIO BREDIA JUNIOR	011.033.113.415	IPU	101.24.0095813	0003	12/03/2024	352371/2024
EGIDIO CARLOS SENA DE SOUSA	025.006.013.000	IPU	101.24.0165245	0003	17/03/2024	357862/2024
EGIDIO GUIMARAES	145.153	TFFP/FX	406.24.0512026	0001	27/03/2024	380503/2024
EGILVAN FERNANDES DE CAMPOS	FOC8812	M.TRANS	709.24.2595238	0001	15/03/2024	426289/2024
EGIMAQ INDUSTRIA METALURGICA LTDA	GDO3145	M.TRANS	709.24.2565764	0001	06/03/2024	414888/2024
EGIMAQ INDUSTRIA METALURGICA LTDA	GDO3145	M.TRANS	709.24.2603365	0001	22/03/2024	429943/2024
EGIMAQ INDUSTRIA METALURGICA LTDA	GDO3145	M.TRANS	709.24.2615582	0001	28/03/2024	433013/2024
EGIMAQ INDUSTRIA METALURGICA LTDA	GDO3145	M.TRANS	709.24.2565455	0001	06/03/2024	414751/2024
EGINALDA MARIA DE SA	264.675	TFFP/FX	406.24.0545185	0001	27/03/2024	397998/2024
EGITO SEGURANCA PATRIMONIAL LTDA - ME	194.800	TFFP/FX	406.24.0523188	0001	27/03/2024	386814/2024
EGITO SEGURANCA PATRIMONIAL LTDA ME	GEG5C33	M.TRANS	709.24.2615525	0001	28/03/2024	432986/2024
EGITO SERVICOS LTDA	258.281	TFFP/FX	406.24.0542809	0001	27/03/2024	396939/2024
EGLANTINA APARECIDA DE ALMEIDA - ESPOLIO	532.100.100.007	IPU	101.24.0244388	0003	12/03/2024	366548/2024
EGLLEVANIA FREIRE DE BARROS	192.379	TFFP/FX	406.24.0522456	0001	27/03/2024	386374/2024
EGLI DONATI DE MORAES COM.VIDROS E ESQUADRIAS ME	193.667	TFFP/FX	406.24.0522819	0001	27/03/2024	386600/2024
EGLI LEITE PEREIRA	EWL9788	M.TRANS	709.24.2592519	0001	15/03/2024	424824/2024
EGLIN ARIANE AZEVEDO	FUY8G44	M.TRANS	709.24.2570015	0001	06/03/2024	416671/2024
EGM COPYWRITING LTDA	319.535	TFFP/FX	406.24.0567148	0001	27/03/2024	406991/2024
EGNALDO DA CONCEICAO	DSN7G17	M.TRANS	709.24.2574809	0001	06/03/2024	419112/2024
EGNALDO FERREIRA GARCIA	FUT9E64	M.TRANS	709.24.2598637	0001	20/03/2024	427823/2024
EGON ELEMAR BRAUN	524.202.020.000	CIP	105.24.0273467	0003	29/03/2024	372272/2024
EGOW NEGOCIOS DIGITAIS LTDA	295.270	TFFP/FX	406.24.0557492	0001	27/03/2024	403296/2024
EGP BURGER LTDA	265.054	TFFP/FX	406.24.0545327	0001	27/03/2024	398056/2024
EGP BURGER LTDA	265.054	TFSANIT	407.24.0260999	0002	27/03/2024	409932/2024
EGR LOCACAO E TRANSPORTE DE MAQUINAS LTDA ME	193.775	TFFP/FX	406.24.0522845	0001	27/03/2024	386611/2024
EGR SERV.COBRANCAS E APOIO ADM.EIRELI	270.027	TFFP/FX	406.24.0547164	0001	27/03/2024	398866/2024
EGUINALDO MESQUITA AZEVEDO	534.022.001.000	IPU	101.24.0254250	0003	16/03/2024	368095/2024
EGUINALDO PEREIRA DO NASCIMENTO	002.046.009.000	IPU	101.24.0019785	0003	12/03/2024	347125/2024
EGYDIO MONTEIRO PRACA	623.603.010.000	IPUTUCE	103.24.0262477	0003	17/03/2024	370851/2024
EGYDIO PAVAN	006.071.008.000	IPU	101.24.0066123	0003	12/03/2024	350838/2024
EH SERVICOS EM TECNOLOGIA DA INFORMACAO LTDA	325.906	TFFP/FX	406.24.0568721	0001	27/03/2024	407476/2024
EH TRANSPORTES EIRELI	275.452	TFFP/FX	406.24.0549158	0001	27/03/2024	399777/2024
EH NET COMUNICACAO LTDA	279.761	TFFP/FX	406.24.0550740	0001	27/03/2024	400479/2024
EHG SINALIZACAO VISUAL E TRANSPORTE LTDA	PVT0811	M.TRANS	709.24.2599817	0001	20/03/2024	428360/2024
EHISSE COMERCIO DE MOVEIS E DECORACOES LTDA ME	183.717	TFFP/FX	406.24.0520040	0001	27/03/2024	384992/2024
EI CONSTRUCAO MANUTENCAO EM OBRAS LTDA - ME	209.203	TFFP/FX	406.24.0527100	0001	27/03/2024	388910/2024
EIC TRANSP RODOVARIOS LTDA ME	AA8329	M.TRANS	709.24.2608214	0001	22/03/2024	432391/2024
EICL COMERCIO DE COSMETICOS LTDA - ME	203.750	TFFP/FX	406.24.0525649	0001	27/03/2024	388187/2024
EID MARTINS DINIZ	017.006.075.000	IPU	101.24.0127420	0003	12/03/2024	354519/2024
EIDAMA FISIOTERAPIA E TERAPIA OCUPACIONAL LTDA	214.078	TFFP/FX	406.24.0528370	0001	27/03/2024	389615/2024
EIDIANE FERNANDA MELO DE CARVALHO	GHT7F87	M.TRANS	709.24.2600307	0001	20/03/2024	428591/2024
EIFFEL TSYUOSHI DOBASHI	003.003.003.008	IPU	101.24.0026182	0003	17/03/2024	347580/2024
EIGHT SET SERVICOS DE TELEMARKETING LTDA	308.632	TFFP/FX	406.24.0563067	0001	27/03/2024	405540/2024
EIJI MASUDA	RNH9B51	M.TRANS	709.24.2607142	0001	22/03/2024	431805/2024
EIJONE ALVES DA SILVA	244.422	TFFP/FX	406.24.0537850	0001	27/03/2024	394619/2024
EIKE PEREIRA DE OLIVEIRA	FZC5968	M.TRANS	709.24.2566058	0001	06/03/2024	415031/2024
EIKITI KATO	024.012.066.011	IPU	101.24.0158999	0003	15/03/2024	357275/2024
EIKITI KATO	232.671	TFFP/FX	406.24.0533906	0001	27/03/2024	392622/2024
EIKO MAEKAWA	DPA1496	M.TRANS	709.24.2597916	0001	20/03/2024	427454/2024
EIKON BRASIL MAQUINAS E EQUIPAMENTOS LTDA - EPP	221.007	TFFP/FX	406.24.0530563	0001	27/03/2024	390848/2024
EILIO FUNAKI	006.028.140.037	IPU	101.24.0061125	0003	12/03/2024	350483/2024
EILIO FUNAKI	006.028.140.099	IPU	101.24.0061187	0003	12/03/2024	350488/2024
EILZO SILVA DE ALMEIDA	003.114.001.100	IPU	101.24.0037200	0003	17/03/2024	348723/2024
EIMBERT FRANS JOZEF VAN ROOY	005.067.002.083	IPU	101.24.0054978	0003	12/03/2024	350127/2024
EINEDIR XAVIER CARAVANTE SANTOS	LP18305	M.TRANS	709.24.2573996	0001	06/03/2024	418642/2024
E-INOVACAO DESENVOLV.DE SISTEMAS LTDA - ME	246.105	TFFP/FX	406.24.0538398	0001	27/03/2024	394905/2024
EIRA BARROS SOLUCOES LTDA	301.544	TFFP/FX	406.24.0560168	0001	27/03/2024	404419/2024
EISA EMPRESA INTERAGRICOLA SA	GF58J12	M.TRANS	709.24.2571691	0001	06/03/2024	417429/2024
EISBEN ASSES., INTERM. E PART. EM NEGOC. LTDA	144.383	TFFP/FX	406.24.0511890	0001	27/03/2024	380432/2024
EISKALT MANUTENCAO DE EQUIPAMENTOS LTDA	275.686	TFFP/FX	406.24.0549251	0001	27/03/2024	399826/2024
EITAN PUBLICIDADE LTDA - EPP	215.475	TFFP/FX	406.24.0528817	0001	27/03/2024	389855/2024
EITHAN SERVICOS MEDICOS LTDA - EPP	247.615	TFFP/FX	406.24.0538930	0001	27/03/2024	395139/2024
EIZO IOGUI - ESPOLIO	524.119.007.000	IPU	101.24.0235880	0003	15/03/2024	365456/2024
EJ DESENHOS TECNICOS LTDA	235.210	TFFP/FX	406.24.0534753	0001	27/03/2024	393068/2024
EJ DESENHOS TECNICOS LTDA	235.210	ISS	292.24.4416578	0001	15/03/2024	374621/2024
EJ GESTAO EM NEGOC APOIO DES PROF E GER EIRELI	252.956	TFFP/FX	406.24.0540831	0001	27/03/2024	396043/2024
EJG DESENHOS S/S LTDA	148.241	TFFP/FX	406.24.0512540	0001	27/03/2024	380787/2024
EJM LOCACAO DE EQUIP. ELET. E ENTR. LTDA ME	225.604	TFFP/FX	406.24.0532038	0001	27/03/2024	391653/2024
EKEEP SERVICOS LTDA - ME	220.991	TFFP/FX	406.24.0530557	0001	27/03/2024	390845/2024
EKLISIA COSMETICOS LTDA	314.961	TFFP/FX	406.24.0565866	0001	27/03/2024	406553/2024
EL - ELION TALENTOS RECORD'S LTDA	198.555	TFFP/FX	406.24.0524256	0001	27/03/2024	387452/2024
EL CAMINO FOODS S/A	238.303	TFFP/FX	406.24.0535763	0001	27/03/2024	393608/2024
EL CAMINO FOODS S/A	238.303	TFSANIT	407.24.0260132	0002	27/03/2024	409564/2024
EL DA SILVA COMERCIO E SERVICOS EMPRESARIAIS	314.421	TFFP/FX	406.24.0565606	0001	27/03/2024	406468/2024
EL MISTERIO NEGOCIO DIGITAL LTDA	338.375	TFFP/FX	406.24.0572364	0001	27/03/2024	408535/2024
EL ORRA E NAKAMURA CLINICA ODONTOLOGICA LTDA	279.440	TFFP/FX	406.24.0550609	0001	27/03/2024	400421/2024
EL REIS BAZAR - ME	242.454	TFFP/FX	406.24.0537189	0001	27/03/2024	394304/2024
EL SHADDAY J.B. CONFECOOES LTDA.-ME	181.861	TFFP/FX	406.24.0519515	0001	27/03/2024	384688/2024
EL SHADAY CONSTRUCOES LTDA	269.083	TFFP/FX	406.24.0546805	0001	27/03/2024	398709/2024
EL SHADDAY COM. E DIST. DE FRIOS E LAT. EIRELI	311.937	ISS	291.24.0716520	0001	15/11/2022	373352/2024
EL SHADDAY COM. E DIST. DE FRIOS E LAT. EIRELI	311.937	ISS	291.24.0716521	0001	15/12/2022	373353/2024
EL SHADDAY COM. E DIST. DE FRIOS E LAT. EIRELI	311.937	ISS	291.24.4322706	0001	15/02/2023	373439/2024
EL SHADDAY COM. E DIST. DE FRIOS E LAT. EIRELI	311.937	ISS	291.24.4322707	0001	15/04/2023	373440/2024
EL SHADDAY COM. E DIST. DE FRIOS E LAT. EIRELI	311.937	ISS	291.24.0716522	0001	15/01/2023	373354/2024
EL TORO EMPORIUM E ACOUGUE LTDA ME	227.777	MULTA	704.24.2551774	0001	12/03/2024	411434/2024
ELADIO FERREIRA DOS SANTOS	MHG5309	M.TRANS	709.24.2563708	0001	06/03/2024	414115/2024
ELAINE ALVES DOS SANTOS	095.240	TFFP/FX	406.24.0505223	0001	27/03/2024	377117/2024
ELAINE ALVES SANTANA DE SOUZA	FCN1H67	M.TRANS	709.24.2602015	0001	20/03/2024	429552/2024
ELAINE ANTONIO DE FREITAS	001.017.025.093	IPU	101.24.0001904	0003	12/03/2024	346120/2024
ELAINE APARECIDA DE OLIVEIRA	140.628	TFFP/FX	406.24.0511323	0001	27/03/2024	380123/2024
ELAINE APARECIDA PINTO GOMES	FW8E06	M.TRANS	709.24.2606056	0001	22/03/2024	431196/2024
ELAINE APARECIDA POUSEIRO DE SOUSA	533.209.121.000	IPU	101.24.0250761	0003	16/03/2024	367621/2024
ELAINE AUGUSTA DE SOUZA	291.021	TFFP/FX	406.24.0555610	0001	27/03/2024	402494/2024



ELAINE B. DE CARVALHO JESUS TRANSPORTES ME	187.122	TFFP/FX	406.24.0520978	0001	27/03/2024	385540/2024
ELAINE BRESCIANI	DHC9076	M.TRANS	709.24.2607530	0001	22/03/2024	432019/2024
ELAINE CARDOSO	033.058.042.002	IPTU	101.24.0208279	0003	16/03/2024	361862/2024
ELAINE CRISTIANE DA SILVA-ME	254.226	TFFP/FX	406.24.0541299	0001	27/03/2024	396239/2024
ELAINE CRISTINA ALCANTARA DE PAULA	227.915	BOLSA	716.24.0264017	0002	27/03/2024	433984/2024
ELAINE CRISTINA ALCANTARA DE PAULA PIZ.E REST-ME	227.915	TFFP/FX	406.24.0532482	0001	27/03/2024	391876/2024
ELAINE CRISTINA ALCANTARA RIBEIRO	CFD0047	M.TRANS	709.24.2608188	0001	22/03/2024	432376/2024
ELAINE CRISTINA ALVES ZERLIN	272.149	TFFP/FX	406.24.0547931	0001	27/03/2024	399222/2024
ELAINE CRISTINA ARIAS	135.397	TFFP/FX	406.24.0510576	0001	27/03/2024	379699/2024
ELAINE CRISTINA BATTISTIN BEZERRA	FCK3C82	M.TRANS	709.24.2585101	0001	15/03/2024	421414/2024
ELAINE CRISTINA BATTISTIN BEZERRA	FCK3C82	M.TRANS	709.24.2589464	0001	15/03/2024	423298/2024
ELAINE CRISTINA BATTISTIN BEZERRA	FCK3C82	M.TRANS	709.24.2569668	0001	06/03/2024	416537/2024
ELAINE CRISTINA BATTISTIN BEZERRA	FCK3C82	M.TRANS	709.24.2591960	0001	15/03/2024	424555/2024
ELAINE CRISTINA BERNACCI	172.742	TFFP/FX	406.24.0517251	0001	27/03/2024	383413/2024
ELAINE CRISTINA BISPO DE ROSSI	FQM3986	M.TRANS	709.24.2580887	0001	11/03/2024	419274/2024
ELAINE CRISTINA BRAZ	DZW3593	M.TRANS	709.24.2615650	0001	28/03/2024	433055/2024
ELAINE CRISTINA CARLOS SUZUKI	145.205	ISS	291.24.4417090	0001	15/03/2024	373566/2024
ELAINE CRISTINA CORREA CICCARELLI	195.220	TFFP/FX	406.24.0523303	0001	27/03/2024	386888/2024
ELAINE CRISTINA DA SILVA	EFR0195	M.TRANS	709.24.2605033	0001	22/03/2024	430639/2024
ELAINE CRISTINA DA SILVA GARCIA	192.441	TFFP/FX	406.24.0522478	0001	27/03/2024	386391/2024
ELAINE CRISTINA DE ALMEIDA GUIMARAES	169.690	TFFP/FX	406.24.0516587	0001	27/03/2024	383040/2024
ELAINE CRISTINA DE JESUS DA SILVA	258.045	TFFP/FX	406.24.0542732	0001	27/03/2024	396901/2024
ELAINE CRISTINA DE OLIVEIRA	011.021.029.008	IPTU	101.24.0094679	0003	12/03/2024	352305/2024
ELAINE CRISTINA DE SOUSA MOITINHO	017.021.010.179	IPTU	101.24.0128113	0003	20/03/2024	354569/2024
ELAINE CRISTINA DE SOUZA	ETE2152	M.TRANS	709.24.2582805	0001	11/03/2024	420287/2024
ELAINE CRISTINA DE SOUZA RIBEIRO LTDA	309.355	TFFP/FX	406.24.0563391	0001	27/03/2024	405648/2024
ELAINE CRISTINA FAVARIS	DJA5107	M.TRANS	709.24.2582021	0001	11/03/2024	419883/2024
ELAINE CRISTINA FREITAS DA SILVA	524.204.028.000	CIP	105.24.0273473	0003	29/03/2024	372273/2024
ELAINE CRISTINA GOMES DE ABREU SILVA	FGT5910	M.TRANS	709.24.2592469	0001	15/03/2024	424805/2024
ELAINE CRISTINA GONCALVES NETO	195.133	TFFP/FX	406.24.0523279	0001	27/03/2024	386874/2024
ELAINE CRISTINA GUTIERREZ	224.819	TFFP/FX	406.24.0531782	0001	27/03/2024	391522/2024
ELAINE CRISTINA INDRIGO SANTANA	165.875	TFFP/FX	406.24.0515792	0001	27/03/2024	382610/2024
ELAINE CRISTINA LOPES	249.533	TFFP/FX	406.24.0539588	0001	27/03/2024	395455/2024
ELAINE CRISTINA LOPES CHEBAN	245.033	TFFP/FX	406.24.0538032	0001	27/03/2024	394723/2024
ELAINE CRISTINA LOPES CHEBAN	286.454	TFFP/FX	406.24.0553547	0001	27/03/2024	401651/2024
ELAINE CRISTINA MATIAS	FKS8922	M.TRANS	709.24.2590146	0001	15/03/2024	423632/2024
ELAINE CRISTINA MODA	GCX2614	M.TRANS	709.24.2589873	0001	15/03/2024	423496/2024
ELAINE CRISTINA MOURA	GHC4377	M.TRANS	709.24.2565414	0001	06/03/2024	414728/2024
ELAINE CRISTINA NASCIMENTO GITTI TERSETTI	EJJ1024	M.TRANS	709.24.2569734	0001	06/03/2024	416559/2024
ELAINE CRISTINA NIZA	EMY3C80	M.TRANS	709.24.2596781	0001	20/03/2024	426882/2024
ELAINE CRISTINA NOGUEIRA RANGEL	197.851	TFFP/FX	406.24.0524027	0001	27/03/2024	387317/2024
ELAINE CRISTINA OLIVEIRA DE MORAIS	510.311.001.041	IPTU	101.24.0217727	0003	12/03/2024	363005/2024
ELAINE CRISTINA PAREDES PIMENTA	190.318	TFFP/FX	406.24.0521865	0001	27/03/2024	386041/2024
ELAINE CRISTINA PEDRO	FIC2J25	M.TRANS	709.24.2565048	0001	06/03/2024	414553/2024
ELAINE CRISTINA PEREIRA	FRX3954	M.TRANS	709.24.2603877	0001	22/03/2024	430197/2024
ELAINE CRISTINA PICHITELLI SILVA	033.124.005.028	IPTU	101.24.0211447	0003	16/03/2024	362162/2024
ELAINE CRISTINA RIBEIRO	017.024.038.126	IPTU	101.24.0128473	0003	12/03/2024	354600/2024
ELAINE CRISTINA SALOMAO	230.195	TFFP/FX	406.24.0533107	0001	27/03/2024	392207/2024
ELAINE CRISTINA TAVARES	521.400.033.470	IPTU	101.24.0229312	0003	12/03/2024	364619/2024
ELAINE CRISTINA VANNUCHI CAROLINO	195.535	TFFP/FX	406.24.0523396	0001	27/03/2024	386937/2024
ELAINE CRISTINA VAZ RAMPINELLI	003.078.002.055	IPTU	101.24.0035203	0003	17/03/2024	348546/2024
ELAINE CRISTINE DE ALMEIDA PIFAI GUIMARAES	015.036.217.092	IPTU	101.24.0117448	0003	12/03/2024	353715/2024
ELAINE DA ROCHA KURIHARA	EHT5123	M.TRANS	709.24.2606486	0001	22/03/2024	431475/2024
ELAINE D'ALMEIDA MAURICIO	014.028.007.067	IPTU	101.24.0114217	0003	12/03/2024	353468/2024
ELAINE DANOVA CAMACHO	002.054.015.390	IPTU	101.24.0021124	0003	12/03/2024	347208/2024
ELAINE DAS GRACAS FELIPE	512.100.060.059	IPTU	101.24.0224706	0003	12/03/2024	363991/2024
ELAINE DAS NEVES BONKE	512.017.018.287	IPTU	101.24.0221229	0003	12/03/2024	363612/2024
ELAINE DE ANDRADE CAROBA	GIN2J75	M.TRANS	709.24.2600667	0001	20/03/2024	428802/2024
ELAINE DE CAMARGO PERSIANAS ME	139.754	TFFP/FX	406.24.0511194	0001	27/03/2024	380034/2024
ELAINE DE CASTRO RODRIGUES	FCO3D04	M.TRANS	709.24.2587051	0001	15/03/2024	422345/2024
ELAINE DE PAULA CORREA GARCIA	BPY0G13	M.TRANS	709.24.2587190	0001	15/03/2024	422422/2024
ELAINE DE SOUZA SILVA	511.001.072.014	IPTU	101.24.0219125	0003	15/03/2024	363272/2024
ELAINE DEDITE INACIO DOS SANTOS	EPZ0H38	M.TRANS	709.24.2580780	0001	11/03/2024	419221/2024
ELAINE DENZIN	260.887	TFSANIT	407.24.0260777	0002	27/03/2024	409844/2024
ELAINE DENZIN	260.887	TFFP/FX	406.24.0543776	0001	27/03/2024	397380/2024
ELAINE ELIANA DE SOUSA OLIVEIRA	BHV9E35	M.TRANS	709.24.2600494	0001	20/03/2024	428712/2024
ELAINE EMILIA BRANDAO RODRIGUES	007.072.039.030	IPTU	101.24.0074612	0003	12/03/2024	351328/2024
ELAINE FABIANA DA SILVA SAMPAIO	FAJ2G27	M.TRANS	709.24.2570215	0001	06/03/2024	416763/2024
ELAINE FERNANDES	024.012.067.019	IPTU	101.24.0159215	0003	15/03/2024	357302/2024
ELAINE FERNANDES	DKETG97	M.TRANS	709.24.2565581	0001	06/03/2024	414811/2024
ELAINE FERREIRA DA COSTA	008.058.078.035	IPTU	101.24.0082749	0003	12/03/2024	351703/2024
ELAINE FERREIRA LOVERRA	261.147	TFFP/FX	406.24.0543873	0001	27/03/2024	397424/2024
ELAINE FRANCHI ESCOBOSA	ETG0474	M.TRANS	709.24.2565573	0001	06/03/2024	414807/2024
ELAINE FREITAS ARAUJO	DZA6982	M.TRANS	709.24.2582012	0001	11/03/2024	419877/2024
ELAINE FREITAS ARAUJO	DZA6982	M.TRANS	709.24.2587627	0001	15/03/2024	422638/2024
ELAINE GALLO	020.029.087.058	IPTU	101.24.0142127	0003	15/03/2024	355753/2024
ELAINE GERVASIO DE LIMA ALBUQUERQUE	534.304.023.000	IPTU	101.24.0257834	0003	16/03/2024	368714/2024
ELAINE GOMES FERREIRA DE ASSUNCAO	QNG6176	M.TRANS	709.24.2587709	0001	15/03/2024	422677/2024
ELAINE GONCALVES SERVICOS DIGITAIS LTDA	308.298	TFFP/FX	406.24.0562928	0001	27/03/2024	405491/2024
ELAINE KEIKO IKAWA	003.041.174.023	IPTU	101.24.0029103	0003	17/03/2024	347750/2024
ELAINE LAGO MENDES PEREIRA	175.690	TFFP/FX	406.24.0517982	0001	27/03/2024	383807/2024
ELAINE LAGO SOCIEDADE INDIVIDUAL DE ADVOCACIA	289.515	TFFP/FX	406.24.0554949	0001	27/03/2024	402234/2024
ELAINE MAGDA DE MARCHI SILVA LTDA	296.766	TFFP/FX	406.24.0558177	0001	27/03/2024	403590/2024
ELAINE MARCIA MAROTTI DE ALMEIDA EIRELI	272.165	TFFP/FX	406.24.0547940	0001	27/03/2024	399225/2024
ELAINE MARIA BRU NETTO GIGLIO	011.017.029.024	IPTU	101.24.0094582	0003	12/03/2024	352298/2024
ELAINE MARIA DO NASCIMENTO MENDES	102.017	TFFP/FX	406.24.0506104	0001	27/03/2024	377524/2024
ELAINE MARIA N. GALVAO	512.041.013.000	IPTU	101.24.0223837	0003	12/03/2024	363896/2024
ELAINE MARMO DA SILVA	016.083.116.000	IPTU	101.24.0127230	0003	12/03/2024	354509/2024
ELAINE MARQUES CONTESSOTO TREVISAN ME	215.970	TFFP/FX	406.24.0529008	0001	27/03/2024	389959/2024
ELAINE MARTINHO DOS SANTOS	DUT9H48	M.TRANS	709.24.2589221	0001	15/03/2024	423166/2024
ELAINE MARTINHO DOS SANTOS	DUT9H48	M.TRANS	709.24.2581383	0001	11/03/2024	419562/2024
ELAINE MARTINS RIBEIRO MOURA	001.123.069.078	IPTU	101.24.0015961	0003	12/03/2024	346884/2024
ELAINE MICHELY PEREIRA DO REGO	197.858	TFFP/FX	406.24.0524031	0001	27/03/2024	387321/2024
ELAINE MONTMOR DE OLIVEIRA	254.520	TFFP/FX	406.24.0541405	0001	27/03/2024	396291/2024
ELAINE NEVES DE SOUZA	021.001.037.212	IPTU	101.24.0147198	0003	16/03/2024	356295/2024
ELAINE NUNES FERREIRA	FSG4D24	M.TRANS	709.24.2596889	0001	20/03/2024	426942/2024
ELAINE NUNES FERREIRA	FSG4D24	M.TRANS	709.24.2603388	0001	22/03/2024	429955/2024
ELAINE OLIVEIRA BRAGA	GGV1B07	M.TRANS	709.24.2609048	0001	22/03/2024	432871/2024
ELAINE OLIVEIRA BRAGA	GGV1B07	M.TRANS	709.24.2602271	0001	20/03/2024	429706/2024
ELAINE OLIVEIRA SILVA SOC. IND. DE ADVOCACIA	325.943	TFFP/FX	406.24.0568749	0001	27/03/2024	407485/2024
ELAINE PACELI CARVALHAES LTDA	339.994	TFFP/FX	406.24.0572879	0001	27/03/2024	408689/2024
ELAINE PACHECO	DWO1E56	M.TRANS	709.24.2587065	0001	15/03/2024	422356/2024
ELAINE PAPPAROTE	031.130.039.000	IPTU	101.24.0199565	0003	17/03/2024	360805/2024
ELAINE PASSOS DE ARAUJO	307.223	TFFP/FX	406.24.0562509	0001	27/03/2024	405337/2024

ELAINE RACANICCHI COLUSSO	ENY7768	M.TRANS	709.24.2565481	0001	06/03/2024	414764/2024
ELAINE RAMALHO ESTEVES SILVA	229.013	MULTA	704.24.2584138	0001	26/03/2024	411512/2024
ELAINE ROCHA DA SILVA	510.214.029.000	CIP	105.24.0272341	0003	29/03/2024	371868/2024
ELAINE RODRIGUES PEREIRA	DOG2784	M.TRANS	709.24.2607770	0001	22/03/2024	432142/2024
ELAINE RODRIGUES PEREIRA	DOG2784	M.TRANS	709.24.2600655	0001	20/03/2024	428791/2024
ELAINE SANTOS AGUIAR	BDD0D58	M.TRANS	709.24.2598936	0001	20/03/2024	427987/2024
ELAINE SARAN MATHIAS	299.797	TFFP/FX	406.24.0559432	0001	27/03/2024	404113/2024
ELAINE SCARANI MOMESSO	184.772	TFFP/FX	406.24.0520313	0001	27/03/2024	385154/2024
ELAINE SOUSA ROSA	GIU7904	M.TRANS	709.24.2593688	0001	15/03/2024	425449/2024
ELAINE VASTI SORIA TULEU	AXD3D24	M.TRANS	709.24.2599585	0001	20/03/2024	428255/2024
ELAINE VENANCIO MANTOVANI	030.049.027.000	IPTU	101.24.0190107	0003	16/03/2024	359894/2024
ELAINE XAVIER BARBOSA VICTORIO	209.541	TFFP/FX	406.24.0527196	0001	27/03/2024	388974/2024
ELAINE XAVIER BARBOSA VICTORIO	521.400.033.383	IPTU	101.24.0229231	0003	12/03/2024	364613/2024
ELAIR ABRAO ESTEVAO	024.019.137.632	IPTU	101.24.0161510	0003	15/03/2024	357560/2024
ELAISA CRISTINA VIEIRA DOS SANTOS	290.679	TFFP/FX	406.24.0555465	0001	27/03/2024	402431/2024
ELANDIO UMBELINO	188.434	TFFP/FX	406.24.0521352	0001	27/03/2024	385752/2024
ELANE AMORIM PACHECO		ISS CC	705.23.2806605	0009	07/03/2024	412984/2024
ELANE KATIA DA SILVA	532.101.062.138	IPTU	101.24.0245045	0003	12/03/2024	366668/2024
ELANE MARIA BISPO DA SILVA	512.100.064.079	IPTU	101.24.0225199	0003	12/03/2024	364111/2024
ELANIO NUNES DE SOUSA	003.047.012.430	IPTU	101.24.0030708	0003	17/03/2024	347991/2024
ELANIO VIEIRA DA SILVA	BXM5360	M.TRANS	709.24.2573240	0001	06/03/2024	418241/2024
ELANIO VIEIRA DA SILVA	BXM5360	M.TRANS	709.24.2608313	0001	22/03/2024	432444/2024
ELANIO VIEIRA DA SILVA	BXM5360	M.TRANS	709.24.2574002	0001	06/03/2024	418647/2024
ELANO LIRIO LIMA	521.048.019.016	IPTU	101.24.0228238	0003	12/03/2024	364456/2024
ELANSER INTERMEDIACOES COMERCIAIS LTDA - ME	186.295	TFFP/FX	406.24.0520756	0001	27/03/2024	385396/2024
ELBIO ORLANDO TOMASELLI		P.PUBL	707.24.0276121	0003	29/03/2024	413769/2024
ELBIO ORLANDO TOMASELLI	033.028.072.000	IPTU	101.24.0206548	0003	16/03/2024	361734/2024
ELBIO TOMASELLI AUTO SOCORRO ME	195.687	TFFP/FX	406.24.0523437	0001	27/03/2024	386965/2024
ELBRAS EMPRESA LIMPADORA BRASILEIRA LTDA	042.600	TFFP/FX	406.24.0501639	0001	27/03/2024	375819/2024
ELCI APARECIDA CINTRA GUCCIONI	027.133.015.000	IPTU	101.24.0180545	0003	12/03/2024	359124/2024
ELCI ELIAS DO NASCIMENTO	153.390	TFFP/FX	406.24.0513443	0001	27/03/2024	381271/2024
ELCIA CORREA DE ALMEIDA	524.408.011.000	IPTU	101.24.0236818	0003	15/03/2024	365596/2024
ELCIA MARIA DOS SANTOS	005.061.006.197	IPTU	101.24.0054577	0003	23/03/2024	350104/2024
ELCIAS VIEIRA DE SOUZA		ISS CC	705.23.2803801	0009	07/03/2024	412066/2024
ELCIENE ALVES TORQUATO	DSX5443	M.TRANS	709.24.2564844	0001	06/03/2024	414441/2024
ELCIENE ALVES TORQUATO	532.027.017.000	IPTU	101.24.0240543	0003	12/03/2024	365997/2024
ELCIMAR CEZARIO DE LIMA	024.019.137.045	IPTU	101.24.0160925	0003	15/03/2024	357488/2024
ELCINA FERREIRA BICALHO	024.019.131.082	IPTU	101.24.0160659	0003	15/03/2024	357452/2024
ELCIO ARAUJO PEREIRA	181.124	TFFP/FX	406.24.0519325	0001	27/03/2024	384583/2024
ELCIO BORIN JUNIOR	247.156	TFFP/FX	406.24.0538763	0001	27/03/2024	395067/2024
ELCIO DE JESUS FERREIRA	GGV3B97	M.TRANS	709.24.2586879	0001	15/03/2024	422258/2024
ELCIO DO NASCIMENTO PEREIRA	141.199	TFFP/FX	406.24.0511420	0001	27/03/2024	380176/2024
ELCIO DOMINGUES OLIVA	098.580	TFFP/FX	406.24.0505681	0001	27/03/2024	377323/2024
ELCIO DONIZETTI GAMERO	QPT0430	M.TRANS	709.24.2593062	0001	15/03/2024	425126/2024
ELCIO ELIZEU DE OLIVEIRA	003.016.043.000	IPTU	101.24.0027325	0003	17/03/2024	347648/2024
ELCIO FORIM	510.100.041.026	IPTU	101.24.0213663	0003	12/03/2024	362510/2024
ELCIO HELENO DE ASSIS	512.015.095.000	IPTU	101.24.0220681	0003	12/03/2024	363552/2024
ELCIO JOSE LAZARETI	024.019.066.000	IPTU	101.24.0160072	0003	15/03/2024	357378/2024
ELCIO JUSTINO BALBINO	099.810	TFFP/FX	406.24.0505816	0001	27/03/2024	377399/2024
ELCIO MARCELINO DE AZEVEDO - ESPOLIO		ISS CC	705.23.2805749	0009	07/03/2024	412683/2024
ELCIO RAMALHO SIQUEIRA TRANSPORTE EPP	243.825	TFFP/FX	406.24.0537634	0001	27/03/2024	394524/2024
ELCIO TIOITI COTINDA	003.047.013.234	IPTU	101.24.0031509	0003	17/03/2024	348098/2024
ELCIRA FERNANDES DE MATTOS	188.384	TFFP/FX	406.24.0521337	0001	27/03/2024	385744/2024
ELCY BARBOSA DE OLIVEIRA	004.047.055.179	IPTU	101.24.0043225	0003	15/03/2024	349224/2024
ELCY BARBOSA DE OLIVEIRA	004.047.055.270	IPTU	101.24.0043316	0003	15/03/2024	349230/2024
ELDA DA SILVA SANTOS GESSO ME	220.576	TFFP/FX	406.24.0530414	0001	27/03/2024	390756/2024
ELDELSON RODRIGUES BRITO XAVIER ME	228.494	TFFP/FX	406.24.0532660	0001	27/03/2024	391976/2024
ELDER CELESTINO BRAGA	FZS6C24	M.TRANS	709.24.2587260	0001	15/03/2024	422462/2024
ELDER GONCALVES OLIVEIRA	FDW9H92	M.TRANS	709.24.2568425	0001	06/03/2024	416048/2024
ELDER SOARES CAMACHO	FVP8306	M.TRANS	709.24.2570241	0001	06/03/2024	416777/2024
ELDER WAGNER MALAGUTI JUNIOR - ME	247.017	TFFP/FX	406.24.0538711	0001	27/03/2024	395050/2024
ELDI VALENTIN	025.004.134.000	IPTU	101.24.0164967	0003	17/03/2024	357847/2024
ELDILENE DO CARMO DE OLIVEIRA	010.007.039.071	IPTU	101.24.0087503	0003	15/03/2024	351974/2024
ELDRY GONCALVES RODRIGUES - COMERCIO DE ALIMENTO	302.927	TFFP/FX	406.24.0560787	0001	27/03/2024	404654/2024
ELDRY GONCALVES RODRIGUES LTDA	339.271	TFFP/FX	406.24.0572577	0001	27/03/2024	408597/2024
ELEANDRO ALVES AUTO SOCORRO ME	198.691	TFFP/FX	406.24.0524286	0001	27/03/2024	387472/2024
ELECLECIA MACEDO	FNL1E20	M.TRANS	709.24.2597347	0001	20/03/2024	427178/2024
ELECTROCORP ENGENHARIA DE AUTOMACAO LTDA	187.044	TFFP/FX	406.24.0520955	0001	27/03/2024	385526/2024
ELECTRON EROSAO SERVICOS DE PRECISAO E COM. LTDA	080.787	TFFP/FX	406.24.0503821	0001	27/03/2024	376447/2024
ELECTRO-TEL SISTEMAS DE SEGURANCA ELETRONICA LTD	168.384	TFFP/FX	406.24.0516298	0001	27/03/2024	382894/2024
ELEDIR TOMAZ	004.005.024.000	IPTU	101.24.0039104	0003	15/03/2024	348922/2024
ELEGANCE TRANSP. PARA EVENTOS ESPECIAIS LTDA EPP	146.003	TFFP/FX	406.24.0512162	0001	27/03/2024	380574/2024
ELEI NUNES DE OLIVEIRA	093.154	ISS	292.24.4414766	0001	15/03/2024	374500/2024
ELEI NUNES DE OLIVEIRA	093.154	TFFP/FX	406.24.0504983	0001	27/03/2024	376992/2024
ELEIDE B. FAVARO TOMAZ DA SILVA	167.701	TFFP/FX	406.24.0516156	0001	27/03/2024	382814/2024
ELEJOTA COMERCIO E SERVICOS DE TRANSPOR. LTDA ME	186.167	TFFP/FX	406.24.0520716	0001	27/03/2024	385374/2024
ELEKTRO PROJEKT AUTOMACAO EIRELI	205.538	TFFP/FX	406.24.0526135	0001	27/03/2024	388441/2024
ELEM RIZZO	EEB0H24	M.TRANS	709.24.2606328	0001	22/03/2024	431375/2024
ELEM RIZZO	EEB0H24	M.TRANS	709.24.2606310	0001	22/03/2024	431360/2024
ELEMAR KOLLN	030.144.056.002	IPTU	101.24.0193287	0003	16/03/2024	360205/2024
ELEMENT MOTO PARTS COMERCIO LTDA	291.555	TFFP/FX	406.24.0555844	0001	27/03/2024	402595/2024
ELEN CRISTINA DELFINO DE FARIA	ERX5F00	M.TRANS	709.24.2603592	0001	22/03/2024	430053/2024
ELEN DA SILVA SARAIVA	033.002.250.035	IPTU	101.24.0205252	0003	16/03/2024	361579/2024
ELEN DE SOUZA		PP/FUNE	702.24.4000049	0002	05/03/2024	411268/2024
ELEN SIMONATO COSSIA ME	148.327	TFFP/FX	406.24.0512554	0001	27/03/2024	380794/2024
ELENALDO MARQUES SOUZA	272.980	TFFP/FX	406.24.0548248	0001	27/03/2024	399371/2024
ELENEIDE MOREIRA DUARTE BEZERRA	532.093.015.000	CIP	105.24.0273804	0003	29/03/2024	372400/2024
ELENI APARECIDA DA SILVA	001.065.025.000	IPTU	101.24.0010740	0003	09/03/2024	346589/2024
ELENI APARECIDA PEREIRA DOS SANTOS	016.015.121.268	IPTU	101.24.0122005	0003	12/03/2024	354088/2024
ELENI JESUS DA SILVA	534.304.030.000	CIP	105.24.0274953	0003	29/03/2024	373011/2024
ELENI JESUS DA SILVA	089.469	TFFP/FX	406.24.0504630	0001	27/03/2024	376812/2024
ELENICE APARECIDA DOS SANTOS SILVA	245.938	TFFP/FX	406.24.0538336	0001	27/03/2024	394878/2024
ELENICE APARECIDA VIEIRA	CUN8B47	M.TRANS	709.24.2587213	0001	15/03/2024	422429/2024
ELENICE AVENA MARCHESAN	002.091.016.000	IPTU	101.24.0025982	0003	12/03/2024	347567/2024
ELENICE CRISTINA PARREIRA		ISS CC	705.23.2803592	0009	07/03/2024	412015/2024
ELENICE FERREIRA COTRIM	006.060.069.000	IPTU	101.24.0065349	0003	12/03/2024	350756/2024
ELENICE GONCALVES PEREIRA DE SOUZA	033.002.250.142	IPTU	101.24.0205359	0003	16/03/2024	361585/2024
ELENICE MACHADO	510.264.008.000	IPTU	101.24.0217252	0003	12/03/2024	362955/2024
ELENICE MARIA COSTA SILVA	510.259.001.000	IPTU	101.24.0217172	0003	12/03/2024	362946/2024
ELENICE RAQUEL DE SOUZA ROCHA	032.073.062.128	IPTU	101.24.0203432	0003	17/03/2024	361265/2024
ELENICE RIBEIRO DOS SANTOS ALBUQUERQUE	150.136	TFFP/FX	406.24.0512871	0001	27/03/2024	380972/2024
ELENICE RIBEIRO FERREIRA DE MOURA	242.482	TFFP/FX	406.24.0537197	0001	27/03/2024	394310/2024
ELENICE RIBEIRO PEREIRA	EXR2249	M.TRANS	709.24.2572721	0001	06/03/2024	417982/2024
ELENICE RODRIGUES DA SILVA	218.697	TFFP/FX	406.24.0529838	0001	27/03/2024	390455/2024

ELENILDO PEDRO DA SILVA	137.604	TFFP/FX	406.24.0510881	0001	27/03/2024	379858/2024
ELENILDO RIBEIRO GOMES	EHX9261	M.TRANS	709.24.2574452	0001	06/03/2024	418919/2024
ELENILSON ALVES FERREIRA	BWX2J93	M.TRANS	709.24.2616397	0001	28/03/2024	433480/2024
ELENILSON ALVES FERREIRA	BWX2J93	M.TRANS	709.24.2603015	0001	22/03/2024	429761/2024
ELENILSON GONCALVES DA SILVA	EGF4C50	M.TRANS	709.24.2594929	0001	15/03/2024	426104/2024
ELENILSON SOARES DOS SANTOS		ISS CC	705.23.2806200	0009	07/03/2024	412835/2024
ELENILSON SOARES DOS SANTOS	524.220.066.000	IPU	101.24.0236397	0003	15/03/2024	365535/2024
ELENILTON DE NOVAS VIEIRA	033.066.059.009	IPU	101.24.0208692	0003	16/03/2024	361902/2024
ELENILTON NUNES DE OLIVEIRA	003.045.020.038	IPU	101.24.0029238	0003	17/03/2024	347776/2024
ELENILTON NUNES DE OLIVEIRA-ME	179.209	TFFP/FX	406.24.0518877	0001	27/03/2024	384316/2024
ELENIR COUCEIRO	GIN0632	M.TRANS	709.24.2592386	0001	15/03/2024	424764/2024
ELENIR COUTINHO DA SILVA	GJA3940	M.TRANS	709.24.2570431	0001	06/03/2024	416878/2024
ELENIR COUTINHO DE OLIVEIRA	524.433.051.000	IPU	101.24.0237586	0003	15/03/2024	365689/2024
ELENIR COUTINHO DE OLIVEIRA		ISS CC	705.23.2805092	0009	07/03/2024	412486/2024
ELENIR PAULO DA SILVA BANHARA	PYE7211	M.TRANS	709.24.2600048	0001	20/03/2024	428456/2024
ELENIR PAULO DA SILVA BANHARA	PYE7211	M.TRANS	709.24.2565121	0001	06/03/2024	414595/2024
ELENISIO MARQUES DE ALMEIDA	098.887	TFFP/FX	406.24.0505706	0001	27/03/2024	377339/2024
ELENISVALDO ANDRE DOS SANTOS	EGA9076	M.TRANS	709.24.2591502	0001	15/03/2024	424331/2024
ELENITA DE SENNA REZENDE	010.060.037.000	IPU	101.24.0093760	0003	15/03/2024	352249/2024
ELENITA DELLA LIBERA	SLW4B74	M.TRANS	709.24.2566338	0001	06/03/2024	415157/2024
ELENO LAURINDO DA SILVA	623.717.011.000	IPUTCE	103.24.0262818	0003	17/03/2024	370993/2024
ELEOMAR PEREIRA FAGUNDES	021.007.019.000	IPU	101.24.0147483	0003	16/03/2024	356330/2024
ELEONE DA SILVA REFRIGERACAO - ME	158.148	TFFP/FX	406.24.0514315	0001	27/03/2024	381767/2024
ELEONETE PEREIRA DE BRITO	530.308.012.000	IPU	101.24.0239463	0003	12/03/2024	365896/2024
ELEONICE DE LOURDES SOUZA	532.531.003.176	IPU	101.24.0248206	0003	12/03/2024	367141/2024
ELEONOR SCHOBER - ESPOLIO	018.098.029.000	IPU	101.24.0135813	0003	17/03/2024	355228/2024
ELEONORA MARIAH SILVA	OJN9G00	M.TRANS	709.24.2598931	0001	20/03/2024	427984/2024
ELEONORA MARQUES COSTA	149.334	TFFP/FX	406.24.0512713	0001	27/03/2024	380886/2024
ELEONORA TEIXEIRA BORBA	033.095.065.000	IPU	101.24.0209788	0003	16/03/2024	362000/2024
ELERY ROMILDES LOLI GARCIA	016.066.014.000	IPU	101.24.0126684	0003	12/03/2024	354468/2024
ELETRIC AIR - MANUT.ELETRICA COM.VAREJISTA LTDA	301.230	TFFP/FX	406.24.0560027	0001	27/03/2024	404353/2024
ELETRICA BRASILEIRA INDUSTRIA E COMERCIO LTDA	024.019.146.000	CIP	105.24.0271349	0003	29/03/2024	371623/2024
ELETRICA BRASILEIRA INDUSTRIA E COMERCIO LTDA	024.019.147.000	CIP	105.24.0271350	0003	29/03/2024	371624/2024
ELETRICA BRASILEIRA INDUSTRIA E COMERCIO LTDA	024.019.148.000	IPU	101.23.2939046	0007	19/03/2024	345715/2024
ELETRICA BRASILEIRA INDUSTRIA E COMERCIO LTDA	024.019.148.000	IPU	101.24.0161746	0003	15/03/2024	357592/2024
ELETRICA BRASILEIRA INDUSTRIA E COMERCIO LTDA	024.019.148.000	CIP	105.24.0271351	0003	29/03/2024	371625/2024
ELETRICA BRASILEIRA INDUSTRIA E COMERCIO LTDA	024.019.147.000	IPU	101.24.0161745	0003	15/03/2024	357591/2024
ELETRICA BRASILEIRA INDUSTRIA E COMERCIO LTDA	024.019.146.000	IPU	101.24.0161744	0003	15/03/2024	357590/2024
ELETRICA COSTA & MONTEIRO LTDA - ME	239.012	TFFP/FX	406.24.0535995	0001	27/03/2024	393720/2024
ELETRICA E HIDRAULICA RODRIGUES GARCIA LTDA	283.021	TFFP/FX	406.24.0551997	0001	27/03/2024	400990/2024
ELETRICA LISBOA COM. E SERV. ELETRICOS LTDA	218.878	TFFP/FX	406.24.0529902	0001	27/03/2024	390491/2024
ELETRO GS- MONTAGEM INSTAL. E MANUT. ELET. LTDA	275.036	TFFP/FX	406.24.0549009	0001	27/03/2024	399720/2024
ELETRO METALURGICA EDANCA EIRELI	048.118	TFFP/FX	406.24.0501912	0001	27/03/2024	375890/2024
ELETRO MIX ELETRONICA E COMERCIO LTDA	082.462	TFFP/FX	406.24.0503957	0001	27/03/2024	376497/2024
ELETRO PIE COM.DE ELETRONICOS E INFORM.LTDA ME	171.090	TFFP/FX	406.24.0516880	0001	27/03/2024	383203/2024
ELETRO PRIME OUTLET LTDA - EPP	233.777	TFFP/FX	406.24.0534282	0001	27/03/2024	392804/2024
ELETRO RR LTDA	BFH0196	M.TRANS	709.24.2601875	0001	20/03/2024	429461/2024
ELETRO RR LTDA	BFH0196	M.TRANS	709.24.2608852	0001	22/03/2024	432750/2024
ELETRO RR LTDA	BFH0196	M.TRANS	709.24.2608849	0001	22/03/2024	432748/2024
ELETRO RR LTDA	BFH0196	M.TRANS	709.24.2601752	0001	20/03/2024	429378/2024
ELETRO RR LTDA	BFH0196	M.TRANS	709.24.2574191	0001	06/03/2024	418752/2024
ELETRO RR LTDA	BFH0196	M.TRANS	709.24.2584620	0001	15/03/2024	421176/2024
ELETRO RR LTDA	BFH0196	M.TRANS	709.24.2565779	0001	06/03/2024	414895/2024
ELETRO RR LTDA	BFH0196	M.TRANS	709.24.2595435	0001	15/03/2024	426408/2024
ELETRO RR LTDA	010.825	TFFP/FX	406.24.0500321	0001	27/03/2024	375549/2024
ELETRO RR LTDA	BFH0196	M.TRANS	709.24.2595532	0001	15/03/2024	426467/2024
ELETRO RR LTDA	BFH0196	M.TRANS	709.24.2584545	0001	15/03/2024	421131/2024
ELETRO RR LTDA	BFH0196	M.TRANS	709.24.2563584	0001	06/03/2024	414055/2024
ELETRO RR LTDA	BFH0196	M.TRANS	709.24.2574453	0001	06/03/2024	418920/2024
ELETRO RR LTDA	BFH0196	M.TRANS	709.24.2581941	0001	11/03/2024	419834/2024
ELETRO RR LTDA	BFH0196	M.TRANS	709.24.2603097	0001	22/03/2024	429806/2024
ELETRO RR LTDA	BFH0196	M.TRANS	709.24.2595415	0001	15/03/2024	426394/2024
ELETRO RR LTDA	BFH0196	M.TRANS	709.24.2568059	0001	06/03/2024	415846/2024
ELETROBILL ENERGIA SOLAR E PARA RAIOS LTDA	090.121	TFFP/FX	406.24.0504689	0001	27/03/2024	376842/2024
ELETROBLINDADOS DMP LTDA	239.213	TFFP/FX	406.24.0536067	0001	27/03/2024	393744/2024
ELETRODAK COMERCIAL E SERVICOS LTDA	099.717	TFFP/FX	406.24.0505804	0001	27/03/2024	377390/2024
ELETRODAN ELETRONICOS LTDA	300.564	TFFP/FX	406.24.0559748	0001	27/03/2024	404239/2024
ELETRO-FLEXIVEIS IND. E COM. DE PLAST. LTDA-EPP	201.121	TFFP/FX	406.24.0524967	0001	27/03/2024	387837/2024
ELETROGARCIA MANUTENCAO INDUSTRIAL LTDA	302.576	TFFP/FX	406.24.0560635	0001	27/03/2024	404596/2024
ELETROGRILL CASA COMERCIO E LAZER EIRELI	255.909	TFFP/FX	406.24.0541946	0001	27/03/2024	396524/2024
ELETROMARG C E S DE M E E H LTDA	BCR1162	M.TRANS	709.24.2615946	0001	28/03/2024	433219/2024
ELETROMARG C E S DE M E E H LTDA	BCR1162	M.TRANS	709.24.2606095	0001	22/03/2024	431222/2024
ELETRON YCLA INSTALACOES E COMERCIO LTDA	201.522	TFFP/FX	406.24.0525089	0001	27/03/2024	387901/2024
ELETRONICA CROMATECNICA LTDA	003.974	TFFP/FX	406.24.0500096	0001	27/03/2024	375508/2024
ELETRONICA MORORO LTDA ME	DLR3878	M.TRANS	709.24.2573092	0001	06/03/2024	418165/2024
ELETRONICA TELEVADIO LTDA ME	043.820	TFFP/FX	406.24.0501694	0001	27/03/2024	375831/2024
ELETROPALAZZO PRESTACAO DE SERV. ELETR.LTDA	178.559	TFFP/FX	406.24.0518713	0001	27/03/2024	384216/2024
ELETROPOLAUO ELETRICIDADE DE SAO PAULO S/A	060.927	P.PUBL	707.24.0276224	0003	29/03/2024	413802/2024
ELETROPOLAUO ELETRICIDADE DE SAO PAULO S/A	060.927	P.PUBL	707.23.3083867	0005	13/03/2024	413728/2024
ELETROPOLAUO METROPOLITANA ELETRICIDADE S.P. S/A	512.401.002.000	IPU	101.24.0225490	0003	12/03/2024	364192/2024
ELETROPOLAUO METROPOLITANA ELETRICIDADE S.P. S/A	511.601.004.000	IPU	101.23.3115096	0005	21/03/2024	345898/2024
ELETROPOLAUO METROPOLITANA ELETRICIDADE S.P. S/A		ISS CC	705.23.2805237	0009	07/03/2024	412526/2024
ELETROPOLAUO METROPOLITANA ELETRICIDADE S.P. S/A		ISS CC	705.23.2802163	0009	07/03/2024	411690/2024
ELETROPOLAUO METROPOLITANA ELETRICIDADE S.P. S/A		ISS CC	705.23.2805239	0009	07/03/2024	412528/2024
ELETROPOLAUO METROPOLITANA ELETRICIDADE S.P. S/A	620.200.054.000	CIP	105.24.0275353	0003	29/03/2024	373180/2024
ELETROPOLAUO METROPOLITANA ELETRICIDADE S.P. S/A	620.200.054.000	IPU	101.24.0260413	0003	12/03/2024	369082/2024
ELETROPOLAUO METROPOLITANA ELETRICIDADE S.P. S/A	012.019.026.000	CIP	105.24.0270801	0003	29/03/2024	371483/2024
ELETROPLANO INDUST. E COM. DE PLASTICOS LTDA EPP	200.757	TFFP/FX	406.24.0524873	0001	27/03/2024	387789/2024
ELETROTECNICA BATISTINI LTDA	185.802	TFFP/FX	406.24.0520594	0001	27/03/2024	385304/2024
ELETROTECNICA SAO BERNARDO LTDA	068.341	TFFP/FX	406.24.0502995	0001	27/03/2024	376192/2024
ELETROTEK INSTALACOES PREDIAIS - EIRELI - ME	214.689	TFFP/FX	406.24.0528569	0001	27/03/2024	389725/2024
ELETROVIP BATERIAS LTDA	287.052	TFFP/FX	406.24.0553844	0001	27/03/2024	401795/2024
ELEUTERIO MACEDO DE SANTANA	533.228.072.000	IPU	101.24.0251755	0003	16/03/2024	367732/2024
ELEUTERIO MIRANDA SABINO - ESPOLIO	031.097.058.000	IPU	101.24.0198127	0003	17/03/2024	360691/2024
ELEUZA DA SILVA AMARAL	123.031	TFFP/FX	406.24.0508780	0001	27/03/2024	378797/2024
ELEUZA DA SILVA AMARAL	026.010.040.000	IPU	101.24.0172944	0003	12/03/2024	358431/2024
ELEVATUS SERVICOS EMPRESARIAIS LTDA	330.998	TFFP/FX	406.24.0570144	0001	27/03/2024	407900/2024
ELEVEN EMPREENDIMENTOS DIGITAIS LTDA	301.198	TFFP/FX	406.24.0560013	0001	27/03/2024	404348/2024
ELFOS FOMENTO MERCANTIL EIRELI	251.211	TFFP/FX	406.24.0540205	0001	27/03/2024	395751/2024
ELFRIDA SILVA RAMOS DINIZ	512.045.015.000	IPU	101.24.0223908	0003	12/03/2024	363907/2024
ELG PIZZARIA LTDA	301.950	TFFP/FX	406.24.0560336	0001	27/03/2024	404492/2024
ELGA PROMOCOES E VENDAS LTDA	296.222	TFFP/FX	406.24.0557936	0001	27/03/2024	403497/2024
ELGITA GONCALVES TEODORO	522.042.038.000	IPU	101.24.0232634	0003	12/03/2024	365025/2024
ELI CONSTRUOES E REFORMAS LTDA	280.642	TFFP/FX	406.24.0551080	0001	27/03/2024	400621/2024

ELI DE MELO	031.141.031.000	IPTU	101.24.0199943	0003	17/03/2024	360860/2024	
ELI DIAS NEVES	026.084.047.000	IPTU	101.24.0174969	0003	12/03/2024	358633/2024	
ELI DIAS NEVES	026.084.047.000	IPTU	101.23.0171928	0011	10/11/2023	345162/2024	
ELI DIAS NEVES	026.084.047.000	IPTU	101.23.0171928	0012	10/12/2023	345163/2024	
ELI DO NASCIMENTO SANTOS		FIQH070	M.TRANS	709.24.2607108	0001	22/03/2024	431784/2024
ELI EDJANE PEREIRA DA ESPIRITU SANTO		GHI3B66	M.TRANS	709.24.2599357	0001	20/03/2024	428162/2024
ELI EUGENIO DE ANDRADE		HEM6130	M.TRANS	709.24.2587616	0001	15/03/2024	422632/2024
ELI EUGENIO DE ANDRADE	218.404	TFFP/FX	406.24.0529742	0001	27/03/2024	390394/2024	
ELI EUGENIO DE ANDRADE	003.047.013.128	IPTU	101.24.0031403	0003	17/03/2024	348080/2024	
ELI FAVARETTE ROSMANN	003.124.048.000	IPTU	101.24.0038575	0003	17/03/2024	348885/2024	
ELI FERREIRA DOS SANTOS	033.074.008.000	IPTU	101.24.0208951	0003	16/03/2024	361925/2024	
ELI FLORES	209.353	TFFP/FX	406.24.0527140	0001	27/03/2024	388936/2024	
ELI MONTEIRO - SOCIEDADE INDIV. DE ADVOCACIA	249.774	TFFP/FX	406.24.0539689	0001	27/03/2024	395500/2024	
ELI OLIVEIRA DINIZ	FWZ7E82	M.TRANS	709.24.2586319	0001	15/03/2024	421977/2024	
ELI PEREIRA DE MELO	030.097.273.022	IPTU	101.24.0191804	0003	16/03/2024	360076/2024	
ELIA I DE DAMO	623.101.057.000	IPTUTCE	103.24.0262003	0003	17/03/2024	370583/2024	
ELIABE DA SILVA COSTA	EDA0F96	M.TRANS	709.24.2606987	0001	22/03/2024	431721/2024	
ELIABE MARTINS DE SOUSA	ER13J32	M.TRANS	709.24.2582919	0001	11/03/2024	420340/2024	
ELIAK DA SILVA SANTOS	FBR6200	M.TRANS	709.24.2565358	0001	06/03/2024	414698/2024	
ELIANA ALMEIDA SANTOS DA SILVA	FPB8538	M.TRANS	709.24.2590443	0001	15/03/2024	423785/2024	
ELIANA ALVES PIANCO	FL25D48	M.TRANS	709.24.2583663	0001	11/03/2024	420744/2024	
ELIANA APARECIDA DA SILVA	030.097.275.036	IPTU	101.24.0191959	0003	05/03/2024	360097/2024	
ELIANA APARECIDA ELIAS DA SILVA	011.033.113.217	IPTU	101.24.0095615	0003	12/03/2024	352352/2024	
ELIANA APARECIDA FERREIRA	DF28307	M.TRANS	709.24.2598489	0001	20/03/2024	427755/2024	
ELIANA APARECIDA GUERINI FLORES	GAE4A48	M.TRANS	709.24.2596947	0001	20/03/2024	426969/2024	
ELIANA APARECIDA IGNACIO	260.682	TFFP/FX	406.24.0543705	0001	27/03/2024	397348/2024	
ELIANA APARECIDA SIMAO IANNI	010.021.014.028	IPTU	101.24.0088670	0003	15/03/2024	352022/2024	
ELIANA APARECIDA VERTEMATTI LOPES	214.705	TFFP/FX	406.24.0528574	0001	27/03/2024	389730/2024	
ELIANA ARAUJO DA SILVA	284.699	TFFP/FX	406.24.0552792	0001	27/03/2024	401314/2024	
ELIANA ARAUJO SILVA ACESSORIOS ME	134.157	TFFP/FX	406.24.0510384	0001	27/03/2024	379599/2024	
ELIANA BARROS BUZO	FEB8870	M.TRANS	709.24.2570255	0001	06/03/2024	416785/2024	
ELIANA BORGES CARDOSO	006.004.059.554	IPTU	101.24.0056649	0003	12/03/2024	350235/2024	
ELIANA CARDOSO DE ALMEIDA ME	006.848	TFFP/FX	406.24.0500184	0001	27/03/2024	375526/2024	
ELIANA CAVALCANTE ROCHA	532.323.005.000	CIP	105.24.0274116	0003	29/03/2024	372559/2024	
ELIANA CELESTE BORDADOS LTDA ME	175.247	TFFP/FX	406.24.0517880	0001	27/03/2024	383754/2024	
ELIANA CRISTINA DOS SANTOS HORTIFRUTIGRANJEI.-ME	209.418	TFFP/FX	406.24.0527162	0001	27/03/2024	388953/2024	
ELIANA CUSTODIO FIGUEIREDO APOIO ADM LTDA	308.815	TFFP/FX	406.24.0563151	0001	27/03/2024	405568/2024	
ELIANA DA SILVA	EYC3H13	M.TRANS	709.24.2597991	0001	20/03/2024	427491/2024	
ELIANA DA SILVA MOREIRA	006.093.071.000	IPTU	101.24.0067081	0003	12/03/2024	350940/2024	
ELIANA DA SILVA OLIVEIRA	030.046.116.057	IPTU	101.24.0189552	0003	16/03/2024	359822/2024	
ELIANA DA SILVA SANTOS CONSERVACAO ME	EKX6119	M.TRANS	709.24.2568279	0001	06/03/2024	415965/2024	
ELIANA DE ARAUJO	188.622	TFFP/FX	406.24.0521401	0001	27/03/2024	385783/2024	
ELIANA DE ARAUJO VIEIRA	GAC5A99	M.TRANS	709.24.2594378	0001	15/03/2024	425827/2024	
ELIANA DE ARAUJO VIEIRA	GAC5A99	M.TRANS	709.24.2597398	0001	20/03/2024	427200/2024	
ELIANA DE OLIVEIRA SANTOS	CHM6123	M.TRANS	709.24.2583414	0001	11/03/2024	420610/2024	
ELIANA DE SOUSA BRITO	289.142	TFFP/FX	406.24.0554769	0001	27/03/2024	402159/2024	
ELIANA DO CARMO COSTA	239.959	TFFP/FX	406.24.0536312	0001	27/03/2024	393865/2024	
ELIANA DO NASCIMENTO LINO CONFESSOR	006.004.059.363	IPTU	101.24.0056458	0003	12/03/2024	350220/2024	
ELIANA DOS SANTOS QUEIROZ SOCIEDADE INDI	EZR5184	M.TRANS	709.24.2589136	0001	15/03/2024	423119/2024	
ELIANA DOS SANTOS TOMAZ	220.237	TFFP/FX	406.24.0530302	0001	27/03/2024	390704/2024	
ELIANA EGIDIA DE SOUZA MARCANTONIO	027.012.039.016	IPTU	101.24.0176178	0003	12/03/2024	358757/2024	
ELIANA FAJARDO MARIANO	DHS8026	M.TRANS	709.24.2570405	0001	06/03/2024	416862/2024	
ELIANA FERREIRA DA SILVA	018.066.097.004	IPTU	101.24.0134710	0003	17/03/2024	355147/2024	
ELIANA FERREIRA DA SILVA	179.968	TFFP/FX	406.24.0519049	0001	27/03/2024	384418/2024	
ELIANA FERREIRA DE CALDAS	003.066.018.000	IPTU	101.24.0034964	0003	17/03/2024	348533/2024	
ELIANA FIDELIS RODRIGUES DE CARVALHO	DID3650	M.TRANS	709.24.2568693	0001	06/03/2024	416180/2024	
ELIANA FREITAS DA SILVA	EPL6H64	M.TRANS	709.24.2601015	0001	20/03/2024	428993/2024	
ELIANA GOMES DA SILVA ROCHA	510.239.014.000	IPTU	101.24.0216578	0003	12/03/2024	362879/2024	
ELIANA JUSTINO	033.002.250.189	IPTU	101.24.0205406	0003	16/03/2024	361590/2024	
ELIANA LIMA DE ARAUJO	328.260	TFFP/FX	406.24.0569389	0001	27/03/2024	407677/2024	
ELIANA LLANAS RODRIGUEZ	EYA6C94	M.TRANS	709.24.2570474	0001	06/03/2024	416894/2024	
ELIANA LOURENCO DA FONSECA CONSULTORIA ME	147.639	TFFP/FX	406.24.0512452	0001	27/03/2024	380732/2024	
ELIANA M. DA SILVA TELEATENDIMENTO ME	195.372	TFFP/FX	406.24.0523342	0001	27/03/2024	386906/2024	
ELIANA MARIA ARRIGHI DA SILVA	524.208.040.000	IPTU	101.23.2778958	0010	20/03/2024	345483/2024	
ELIANA MARIA DA SILVA	HLI2008	M.TRANS	709.24.2566111	0001	06/03/2024	415054/2024	
ELIANA MARIA DE SOUZA	005.078.042.000	IPTU	101.24.0055899	0003	12/03/2024	350155/2024	
ELIANA MARIA DE SOUZA		ISS CC	705.23.2802879	0009	07/03/2024	411847/2024	
ELIANA MARIANO ROSA		ISS CC	705.23.3116511	0005	20/03/2024	413612/2024	
ELIANA MARIANO ROSA	023.051.078.041	IPTU	101.23.3187457	0004	19/03/2024	345949/2024	
ELIANA MARQUES DA SILVA MANTOANI	EPB0164	M.TRANS	709.24.2605695	0001	22/03/2024	430994/2024	
ELIANA MENDES DA SILVA	620.505.023.000	IPTU	101.24.0260771	0003	20/03/2024	369171/2024	
ELIANA MIYUKI IRIE	GEO3169	M.TRANS	709.24.2585047	0001	15/03/2024	421382/2024	
ELIANA MOLINARI	511.001.027.133	IPTU	101.24.0218147	0003	15/03/2024	363060/2024	
ELIANA MOREIRA	523.306.017.000	CIP	105.24.0273272	0003	29/03/2024	372199/2024	
ELIANA MORSELLI	DRS7907	M.TRANS	709.24.2605978	0001	22/03/2024	431147/2024	
ELIANA NOVAES COSTA	309.645	TFFP/FX	406.24.0563521	0001	27/03/2024	405694/2024	
ELIANA NOVAES COSTA	004.048.129.020	IPTU	101.24.0043944	0003	15/03/2024	349260/2024	
ELIANA OLIVEIRA DE SOUZA	BFQ3283	M.TRANS	709.24.2605803	0001	22/03/2024	431057/2024	
ELIANA PEDRO	155.924	TFFP/FX	406.24.0513884	0001	27/03/2024	381529/2024	
ELIANA PEREIRA CALDAS	006.036.087.071	IPTU	101.24.0062503	0003	12/03/2024	350553/2024	
ELIANA PEREIRA CONCEICAO	534.125.043.000	CIP	105.24.0274656	0003	29/03/2024	372827/2024	
ELIANA PEREIRA DA SILVA	534.302.142.000	IPTU	101.24.0257683	0003	16/03/2024	368692/2024	
ELIANA PLACIDO SA DA SILVA	006.120.005.102	IPTU	101.24.0067385	0003	12/03/2024	350968/2024	
ELIANA QUEIROZ SANTOS	235.905	TFFP/FX	406.24.0534992	0001	27/03/2024	393194/2024	
ELIANA ROQUE	EGV1642	M.TRANS	709.24.2598859	0001	20/03/2024	427939/2024	
ELIANA ROSA DA SILVA	168.871	TFFP/FX	406.24.0516395	0001	27/03/2024	382937/2024	
ELIANA SENA DE OLIVEIRA	CXL5408	M.TRANS	709.24.2582301	0001	11/03/2024	420049/2024	
ELIANA SILVA ALVES	532.323.001.000	IPTU	101.24.0247242	0003	12/03/2024	366995/2024	
ELIANA SILVA ALVES	532.323.001.000	IPTU	101.23.2901459	0008	22/03/2024	345643/2024	
ELIANA SILVA CORREA LIMA	CYM5500	M.TRANS	709.24.2615626	0001	28/03/2024	433043/2024	
ELIANA SOARES DE MENEZES SANTANA	EZG8683	M.TRANS	709.24.2593501	0001	15/03/2024	425335/2024	
ELIANA SOARES FERREIRA	EYC1829	M.TRANS	709.24.2590497	0001	15/03/2024	423810/2024	
ELIANA TABORDA DE OLIVEIRA	249.794	TFFP/FX	406.24.0539696	0001	27/03/2024	395505/2024	
ELIANA TENORIO DE MELLO ALVES	533.119.005.000	IPTU	101.24.0250248	0003	16/03/2024	367556/2024	
ELIANA VALENTE	510.100.043.105	IPTU	101.24.0213807	0003	12/03/2024	362524/2024	
ELIANA VALENTIN PEREIRA	015.029.001.461	IPTU	101.24.0116506	0003	12/03/2024	353635/2024	
ELIANA VIEIRA JARDIM	001.009.041.017	IPTU	101.24.0000610	0003	12/03/2024	346067/2024	
ELIANA YONG MEDEIROS CORRETAGEM DE SEGUROS	100.737	TFFP/FX	406.24.0505934	0001	27/03/2024	377453/2024	
ELIANDRO FERNANDES BRITO ARAUJO	282.320	TFFP/FX	406.24.0551689	0001	27/03/2024	400864/2024	
ELIANDRO GALVAO MARCELINO DOS SANTOS	FIAT7F99	M.TRANS	709.24.2591928	0001	15/03/2024	424538/2024	
ELIANDRO NERY	238.226	TFFP/FX	406.24.0535736	0001	27/03/2024	393592/2024	
ELIANDRO NERY	168.520	TFFP/FX	406.24.0516322	0001	27/03/2024	382905/2024	
ELIANE POLLI COLTURATO	OXF6508	M.TRANS	709.24.2598953	0001	20/03/2024	427998/2024	
ELIANE A J F BRAZ	GAZ20D82	M.TRANS	709.24.2606851	0001	22/03/2024	431653/2024	



ELIANE ALVES MACIEL DE CAMARGO ME	202.635	TFFP/FX	406.24.0525359	0001	27/03/2024	388040/2024
ELIANE APARECIDA BURATO		ISS CC	705.23.2807950	0009	07/03/2024	413506/2024
ELIANE APARECIDA BURATO	620.545.053.000	IPTU	101.24.0261198	0003	12/03/2024	369260/2024
ELIANE APARECIDA DA SILVA	CVL6858	M.TRANS	709.24.2592414	0001	15/03/2024	424779/2024
ELIANE APARECIDA DA SILVA	GHJ6170	M.TRANS	709.24.2607319	0001	22/03/2024	431902/2024
ELIANE APARECIDA DA SILVA	194.775	TFFP/FX	406.24.0523178	0001	27/03/2024	386810/2024
ELIANE APARECIDA DE SOUZA CALHEIROS	FZL4J45	M.TRANS	709.24.2590289	0001	15/03/2024	423708/2024
ELIANE APARECIDA DO NASCIMENTO BARREIRA	274.452	TFFP/FX	406.24.0548787	0001	27/03/2024	399615/2024
ELIANE APARECIDA DUCATTI LIMA	010.013.031.000	IPTU	101.24.0088055	0003	15/03/2024	351992/2024
ELIANE APARECIDA MACHADO	030.046.112.036	IPTU	101.24.0189270	0003	16/03/2024	359780/2024
ELIANE BARBOSA DE ANDRADE	511.001.072.035	IPTU	101.24.0219146	0003	15/03/2024	363278/2024
ELIANE CARVALHO FERREIRA	532.093.006.000	CIP	105.23.0263878	0002	27/02/2023	371319/2024
ELIANE CARVALHO FERREIRA	532.093.006.000	CIP	105.23.0263878	0001	27/01/2023	371318/2024
ELIANE CARVALHO FERREIRA	532.093.006.000	CIP	105.23.0263878	0012	27/12/2023	371329/2024
ELIANE CARVALHO FERREIRA	532.093.006.000	CIP	105.23.0263878	0009	27/09/2023	371326/2024
ELIANE CARVALHO FERREIRA	532.093.006.000	CIP	105.23.0263878	0008	27/08/2023	371325/2024
ELIANE CARVALHO FERREIRA	532.093.006.000	CIP	105.23.0263878	0011	27/11/2023	371328/2024
ELIANE CARVALHO FERREIRA	532.093.006.000	CIP	105.23.0263878	0010	27/10/2023	371327/2024
ELIANE CARVALHO FERREIRA	532.093.006.000	CIP	105.23.0263878	0007	27/07/2023	371324/2024
ELIANE CARVALHO FERREIRA	532.093.006.000	CIP	105.23.0263878	0004	27/04/2023	371321/2024
ELIANE CARVALHO FERREIRA	532.093.006.000	CIP	105.23.0263878	0003	27/03/2023	371320/2024
ELIANE CARVALHO FERREIRA	532.093.006.000	CIP	105.23.0263878	0006	27/06/2023	371323/2024
ELIANE CARVALHO FERREIRA	532.093.006.000	CIP	105.23.0263878	0005	27/05/2023	371322/2024
ELIANE CLER SILVA	009.017.003.000	IPTU	101.24.0083927	0003	15/03/2024	351776/2024
ELIANE CONCEICAO DA SILVA	510.252.001.000	IPTU	101.24.0216907	0003	12/03/2024	362912/2024
ELIANE COSTA DOS SANTOS	512.100.065.040	IPTU	101.24.0225240	0003	12/03/2024	364120/2024
ELIANE CRISTIANE JOVENTINO VENCESLAU	020.029.099.042	IPTU	101.24.0142316	0003	15/03/2024	355773/2024
ELIANE CRISTINA BLECHA DE ARAUJO	EYT1G98	M.TRANS	709.24.2592365	0001	15/03/2024	424755/2024
ELIANE CRISTINA DE OLIVEIRA PINTO	013.042.012.016	IPTU	101.24.0111035	0003	12/03/2024	353245/2024
ELIANE DA SILVA	120.584	TFFP/FX	406.24.0508440	0001	27/03/2024	378633/2024
ELIANE DA SILVA DOS SANTOS	GGY8C55	M.TRANS	709.24.2596777	0001	20/03/2024	426880/2024
ELIANE DAMASO VOLCOV	512.024.163.003	IPTU	101.24.0221871	0003	12/03/2024	363675/2024
ELIANE DE FATIMA DOS SANTOS	DIM8412	M.TRANS	709.24.2590455	0001	15/03/2024	423793/2024
ELIANE DE JESUS	005.011.052.036	IPTU	101.24.0051002	0003	12/03/2024	349737/2024
ELIANE DE LIMA DE QUEIROZ	ENK5A37	M.TRANS	709.24.2571131	0001	06/03/2024	417160/2024
ELIANE DE MELO BARBOSA	001.067.057.015	IPTU	101.24.0011479	0003	12/03/2024	346623/2024
ELIANE DE OLIVEIRA	020.068.069.004	IPTU	101.24.0144187	0003	15/03/2024	355939/2024
ELIANE DE OLIVEIRA BATISTA ROCHA	LSY6E27	M.TRANS	709.24.2603418	0001	22/03/2024	429968/2024
ELIANE DE OLIVEIRA PINHEIRO	ATQ5H56	M.TRANS	709.24.2598794	0001	20/03/2024	427908/2024
ELIANE DELOURDES DA SILVA SOUZA	OMX2J12	M.TRANS	709.24.2585339	0001	15/03/2024	421527/2024
ELIANE DIAS - SERVICOS NUTRICIONAIS LTTA	288.552	TFFP/FX	406.24.0554494	0001	27/03/2024	402061/2024
ELIANE ENDRIGO	014.029.010.051	IPTU	101.24.0114645	0003	12/03/2024	353497/2024
ELIANE FERNANDES ASSIS	014.019.021.079	IPTU	101.24.0113345	0003	12/03/2024	353393/2024
ELIANE FERREIRA DA SILVA	532.100.100.213	IPTU	101.24.0244594	0003	12/03/2024	366608/2024
ELIANE FERREIRA DE SOUZA	025.056.017.091	IPTU	101.24.0167365	0003	17/03/2024	358030/2024
ELIANE GABAS DE OLIVEIRA	006.026.105.105	IPTU	101.24.0060463	0003	12/03/2024	350443/2024
ELIANE HELENA DA SILVA (USUFRUTO)	004.066.044.000	IPTU	101.24.0046325	0003	15/03/2024	349407/2024
ELIANE HIGASHI CASTILHO MANTOVANI	005.020.050.036	IPTU	101.24.0051754	0003	12/03/2024	349799/2024
ELIANE LARA NICOLIELLO ME	182.293	TFFP/FX	406.24.0519638	0001	27/03/2024	384755/2024
ELIANE LEMOS SANTOS	032.073.062.171	IPTU	101.24.0203475	0003	17/03/2024	361281/2024
ELIANE MARA SILVEIRA	182.883	TFFP/FX	406.24.0519794	0001	27/03/2024	384849/2024
ELIANE MARIA CARNEIRO	276.985	TFFP/FX	406.24.0549717	0001	27/03/2024	400028/2024
ELIANE MARIA DA SILVA CONSTRUCOES ME	216.894	TFFP/FX	406.24.0529273	0001	27/03/2024	390130/2024
ELIANE MARIA DE OLIVEIRA	BYW4E40	M.TRANS	709.24.2574582	0001	06/03/2024	418999/2024
ELIANE MARIA DOS SANTOS VEIGA	CIH1C82	M.TRANS	709.24.2601221	0001	20/03/2024	429100/2024
ELIANE MARIA DOS SANTOS VEIGA	CIH1C82	M.TRANS	709.24.2616522	0001	28/03/2024	433553/2024
ELIANE MARIA GENTIL	091.675	TFFP/FX	406.24.0504843	0001	27/03/2024	376917/2024
ELIANE MARIA SILVA	097.414	TFFP/FX	406.24.0505544	0001	27/03/2024	377260/2024
ELIANE MARILIN ALVES VIEIRA	512.100.063.116	IPTU	101.24.0224996	0003	12/03/2024	364061/2024
ELIANE MARTINS DOS SANTOS SOUSA	030.072.020.108	IPTU	101.24.0190952	0003	16/03/2024	360011/2024
ELIANE MAURICIO GOMES DE JESUS	ENT2E53	M.TRANS	709.24.2601431	0001	20/03/2024	429225/2024
ELIANE MENEZES DOS ANJOS	510.337.007.031	IPTU	101.24.0217981	0003	12/03/2024	363044/2024
ELIANE MINUCCI	DHG3476	M.TRANS	709.24.2570683	0001	06/03/2024	416977/2024
ELIANE MONTEIRO DA SILVA	185.517	TFFP/FX	406.24.0520508	0001	27/03/2024	385264/2024
ELIANE NUNES DOS SANTOS	512.100.064.018	IPTU	101.24.0225138	0003	12/03/2024	364096/2024
ELIANE OLIVEIRA SANTOS	ETS8949	M.TRANS	709.24.2587550	0001	15/03/2024	422598/2024
ELIANE OLIVEIRA SANTOS	208.342	TFFP/FX	406.24.0526874	0001	27/03/2024	388800/2024
ELIANE PEREIRA ALVES	CRN8715	M.TRANS	709.24.2591574	0001	15/03/2024	424366/2024
ELIANE PEREIRA MENDES	DRL9448	M.TRANS	709.24.2594311	0001	15/03/2024	425782/2024
ELIANE PEREIRA RODRIGUES DE OLIVEIRA	FZK9B64	M.TRANS	709.24.2596751	0001	20/03/2024	426863/2024
ELIANE PETRACCO	164.061	TFFP/FX	406.24.0515433	0001	27/03/2024	382402/2024
ELIANE PITTONI	014.019.022.027	IPTU	101.24.0113518	0003	12/03/2024	353416/2024
ELIANE QUINTELA MUNIS	241.148	TFFP/FX	406.24.0536732	0001	27/03/2024	394082/2024
ELIANE RAMOS DA SILVA	FPW9D38	M.TRANS	709.24.2574734	0001	06/03/2024	419068/2024
ELIANE RIBEIRO DA SILVA	510.313.001.019	IPTU	101.24.0217781	0003	12/03/2024	363011/2024
ELIANE RIBEIRO DA SILVA DE SOUSA	162.750	TFFP/FX	406.24.0515179	0001	27/03/2024	382264/2024
ELIANE ROCHA DA SILVA	532.531.003.119	IPTU	101.24.0248149	0003	12/03/2024	367122/2024
ELIANE RODRIGUES ALVES	512.100.065.077	IPTU	101.24.0225277	0003	12/03/2024	364126/2024
ELIANE ROSA LEVANDOVSKI	014.019.022.057	IPTU	101.24.0113548	0003	12/03/2024	353418/2024
ELIANE SANTANA MAGNO	015.087.074.146	IPTU	101.24.0119608	0003	12/03/2024	353892/2024
ELIANE SANTOS DA SILVA	193.285	TFFP/FX	406.24.0522706	0001	27/03/2024	386533/2024
ELIANE SANTOS SALES	532.100.097.189	IPTU	101.24.0244266	0003	12/03/2024	366505/2024
ELIANE SILVA MARQUES	027.025.072.012	IPTU	101.24.0176756	0003	12/03/2024	358809/2024
ELIANE SILVA MARQUES - ME	244.269	TFFP/FX	406.24.0537792	0001	27/03/2024	394590/2024
ELIANE SIPOS SILVA	FJX3F70	M.TRANS	709.24.2606818	0001	22/03/2024	431638/2024
ELIANE SOARES XAVIER	GJC3A86	M.TRANS	709.24.2600874	0001	20/03/2024	428912/2024
ELIANE SOUZA DA SILVA	EDC5295	M.TRANS	709.24.2590037	0001	15/03/2024	423581/2024
ELIANE SOUZA DA SILVA	EDC5295	M.TRANS	709.24.2603332	0001	22/03/2024	429927/2024
ELIANE SOUZA E SILVA	015.048.076.000	IPTU	101.24.0118248	0003	12/03/2024	353771/2024
ELIANE THEREZINHA DO NASCIMENTO SILVA	032.073.063.076	IPTU	101.24.0203580	0003	17/03/2024	361314/2024
ELIANE VICTOR GARRIDO	PVX1E08	M.TRANS	709.24.2608276	0001	22/03/2024	432421/2024
ELIANE VIDAL FERREIRA 04559224978	ASJ0E02	M.TRANS	709.24.2594826	0001	15/03/2024	426047/2024
ELIANI ARCANJO	EHX7338	M.TRANS	709.24.2586234	0001	15/03/2024	421934/2024
ELIANICE FIRMINO DA SILVA ISIDIO	FFY9756	M.TRANS	709.24.2570358	0001	06/03/2024	416839/2024
ELIANO ALVES SANTOS		ISS CC	705.23.2806466	0009	07/03/2024	412937/2024
ELIANO BATISTA DE SOUZA	194.239	TFFP/FX	406.24.0522995	0001	27/03/2024	386704/2024
ELIAQUIM SILVINO FRANCO	DHY9G79	M.TRANS	709.24.2607028	0001	22/03/2024	431741/2024
ELIAS ACCIOLY DIAS - ESPOLIO	002.022.025.000	IPTU	101.24.0018316	0003	12/03/2024	347014/2024
ELIAS ADRIANO DA SILVA FITNESS-ME	235.327	TFFP/FX	406.24.0534785	0001	27/03/2024	393093/2024
ELIAS AGUIERO	025.017.054.000	IPTU	101.24.0165756	0003	17/03/2024	357910/2024
ELIAS ALVES DA SILVA	276.380	TFFP/FX	406.24.0549493	0001	27/03/2024	399933/2024
ELIAS ALVES RIBEIRO		ISS CC	705.23.2805046	0009	07/03/2024	412473/2024
ELIAS ALVES RIBEIRO	524.428.050.000	IPTU	101.24.0237356	0003	15/03/2024	365656/2024
ELIAS AMANCIO DE SOUZA	534.308.021.000	IPTU	101.24.0258042	0003	16/03/2024	368751/2024

ELIAS ANTONIO DA SILVA	510.253.022.000	IPU	101.24.0216972	0003	12/03/2024	362928/2024	
ELIAS ANTONIO DA SILVA	510.253.021.000	IPU	101.24.0216971	0003	12/03/2024	362927/2024	
ELIAS ANTONIO DOS SANTOS	004.050.320.116	IPU	101.24.0044541	0003	15/03/2024	349300/2024	
ELIAS ANTONIO DOS SANTOS		P.PUBL	707.24.0276182	0003	29/03/2024	413789/2024	
ELIAS ANTONIO DOS SANTOS		ENO1625	M.TRANS	709.24.2589212	0001	15/03/2024	423161/2024
ELIAS ANTONIO FERNANDES		FA17C81	M.TRANS	709.24.2592228	0001	15/03/2024	424685/2024
ELIAS ANTONIO MOREIRA - ME		179.549	TFFP/FX	406.24.0518954	0001	27/03/2024	384361/2024
ELIAS AUGUSTO FERREIRA SOARES	024.019.167.113	IPU	101.24.0161875	0003	15/03/2024	357602/2024	
ELIAS BENTO COSTA	522.113.014.000	IPU	101.24.0233426	0003	12/03/2024	365104/2024	
ELIAS BITTAR SOBRINHO-ESPOLIO	524.106.010.000	CIP	105.24.0273399	0003	29/03/2024	372255/2024	
ELIAS BITTAR SOBRINHO-ESPOLIO	524.106.010.000	IPU	101.24.0235668	0003	15/03/2024	365434/2024	
ELIAS BRAZ DA SILVA	620.005.004.000	IPU	101.24.0259114	0003	12/03/2024	368923/2024	
ELIAS BRUNO TEIXEIRA		134.146	TFFP/FX	406.24.0510383	0001	27/03/2024	379598/2024
ELIAS CALDAS DA SILVA		EBH8908	M.TRANS	709.24.2595178	0001	15/03/2024	426244/2024
ELIAS CALDAS DA SILVA		EBH8908	M.TRANS	709.24.2608784	0001	22/03/2024	432704/2024
ELIAS CALDAS DA SILVA		EBH8908	M.TRANS	709.24.2595174	0001	15/03/2024	426240/2024
ELIAS CALDAS DA SILVA		EBH8908	M.TRANS	709.24.2601860	0001	20/03/2024	429451/2024
ELIAS CALDAS DA SILVA		EBH8908	M.TRANS	709.24.2608779	0001	22/03/2024	432702/2024
ELIAS CALDAS DA SILVA		EBH8908	M.TRANS	709.24.2602085	0001	20/03/2024	429601/2024
ELIAS CALDAS DA SILVA		EBH8908	M.TRANS	709.24.2593644	0001	15/03/2024	425425/2024
ELIAS CANDIDO GARCIA LANCHONETE ME		189.858	TFSANIT	407.24.0259300	0002	27/03/2024	409260/2024
ELIAS CANDIDO GARCIA LANCHONETE ME		189.858	TFFP/FX	406.24.0521729	0001	27/03/2024	385961/2024
ELIAS CARLOS DE ARAGAO	534.302.029.000	IPU	101.24.0257572	0003	16/03/2024	368649/2024	
ELIAS CECILIO DO NASCIMENTO	003.047.016.249	IPU	101.24.0032510	0003	17/03/2024	348221/2024	
ELIAS CORDEIRO VILELA	025.014.009.000	IPU	101.24.0165636	0003	17/03/2024	357900/2024	
ELIAS CORDEIRO VILELA	025.017.039.000	IPU	101.24.0165741	0003	17/03/2024	357907/2024	
ELIAS DA CONCEICAO BATISTA		RKU4E95	M.TRANS	709.24.2594507	0001	15/03/2024	425903/2024
ELIAS DA ROCHA		083.659	TFFP/FX	406.24.0504061	0001	27/03/2024	376546/2024
ELIAS DE CARVALHO	623.204.002.000	IPUTUCE	103.24.0262088	0003	17/03/2024	370620/2024	
ELIAS DE CARVALHO	006.081.097.000	IPU	101.24.0066476	0003	12/03/2024	350874/2024	
ELIAS DE JESUS ROCHA		206.495	TFFP/FX	406.24.0526385	0001	27/03/2024	388569/2024
ELIAS DE MOURA ALVES		FIF8J49	M.TRANS	709.24.2582459	0001	11/03/2024	420126/2024
ELIAS DE OLIVEIRA		CJL8047	M.TRANS	709.24.2593595	0001	15/03/2024	425398/2024
ELIAS DE OLIVEIRA		CJL8047	M.TRANS	709.24.2583227	0001	11/03/2024	420505/2024
ELIAS DE OLIVEIRA		CJL8047	M.TRANS	709.24.2571550	0001	06/03/2024	417351/2024
ELIAS DE OLIVEIRA		CJL8047	M.TRANS	709.24.2600443	0001	20/03/2024	428681/2024
ELIAS DE OLIVEIRA		CJL8047	M.TRANS	709.24.2600472	0001	20/03/2024	428697/2024
ELIAS DE OLIVEIRA	532.010.178.000	IPU	101.24.0240249	0003	12/03/2024	365968/2024	
ELIAS DE OLIVEIRA BISPO	002.054.029.274	IPU	101.24.0021545	0003	12/03/2024	347248/2024	
ELIAS DO CARMO NASCIMENTO		BIA4833	M.TRANS	709.24.2596754	0001	20/03/2024	426865/2024
ELIAS DOS SANTOS OLIVEIRA	625.612.001.000	IPUTUCE	103.24.0263148	0003	17/03/2024	371133/2024	
ELIAS DOS SANTOS SILVA		209.744	TFFP/FX	406.24.0527251	0001	27/03/2024	389002/2024
ELIAS DUARTE VICENTE LTDA		323.323	TFFP/FX	406.24.0568094	0001	27/03/2024	407277/2024
ELIAS FIRMINO CAVALCANTE		EPZ5839	M.TRANS	709.24.2589518	0001	15/03/2024	423325/2024
ELIAS FRANCISCO MACIEL		EML8J14	M.TRANS	709.24.2573733	0001	06/03/2024	418493/2024
ELIAS GALIAS	027.092.048.000	IPU	101.23.2792391	0009	04/03/2024	345594/2024	
ELIAS GOMES SILVA JUNIOR		FQZ24C15	M.TRANS	709.24.2593484	0001	15/03/2024	425326/2024
ELIAS GONCALVES SEVERO		PUK0459	M.TRANS	709.24.2607128	0001	22/03/2024	431796/2024
ELIAS GONCALVES SEVERO		PUK0459	M.TRANS	709.24.2585239	0001	15/03/2024	421479/2024
ELIAS GONCALVES MENEZES		FLJ6G00	M.TRANS	709.24.2565612	0001	06/03/2024	414821/2024
ELIAS GONCALVES SEVERO	006.039.179.055	IPU	101.24.0063246	0003	12/03/2024	350591/2024	
ELIAS GRUG	512.301.005.000	IPU	101.24.0225470	0003	12/03/2024	364188/2024	
ELIAS HELENO TRANSPORTES ME		204.616	TFFP/FX	406.24.0525910	0001	27/03/2024	388316/2024
ELIAS HESPANHOLI JUNIOR	003.047.017.537	IPU	101.24.0033793	0003	17/03/2024	348399/2024	
ELIAS JORGE DE MELLO NETO	006.004.066.207	IPU	101.24.0057203	0003	12/03/2024	350276/2024	
ELIAS JOSE DA SILVA		136.728	TFFP/FX	406.24.0510765	0001	27/03/2024	379789/2024
ELIAS JOSE DOS SANTOS	510.106.046.000	CIP	105.24.0272230	0003	29/03/2024	371813/2024	
ELIAS JOSE DOS SANTOS JUNIOR		FPW0659	M.TRANS	709.24.2583424	0001	11/03/2024	420616/2024
ELIAS KER STOFEL	021.059.086.000	IPU	101.24.0151890	0003	16/03/2024	356691/2024	
ELIAS LANZILOTTI		DEV5817	M.TRANS	709.24.2607430	0001	22/03/2024	431965/2024
ELIAS LAZARO SANTOS SOUSA		EC56317	M.TRANS	709.24.2583635	0001	11/03/2024	420729/2024
ELIAS MARQUES DOS SANTOS		PZU8657	M.TRANS	709.24.2586291	0001	15/03/2024	421963/2024
ELIAS MARTINS		161.313	TFFP/FX	406.24.0514912	0001	27/03/2024	382109/2024
ELIAS MARTINS NUNES	011.034.024.007	IPU	101.24.0097312	0003	12/03/2024	352472/2024	
ELIAS MELO GUIMARAES	532.052.024.000	IPU	101.24.0241369	0003	12/03/2024	366082/2024	
ELIAS MENDES DE CASTRO		214.903	TFFP/FX	406.24.0528641	0001	27/03/2024	389770/2024
ELIAS MENDES DE CASTRO		DTD11777	M.TRANS	709.24.2564334	0001	06/03/2024	414267/2024
ELIAS NUNES PEREIRA		158.666	TFFP/FX	406.24.0514401	0001	27/03/2024	381814/2024
ELIAS PASSOS REIS - TRANSPORTES - ME		240.507	TFFP/FX	406.24.0536482	0001	27/03/2024	393963/2024
ELIAS PAULINO DA SILVA		164.605	TFFP/FX	406.24.0515541	0001	27/03/2024	382462/2024
ELIAS PEREIRA		251.012	TFFP/FX	406.24.0540131	0001	27/03/2024	395713/2024
ELIAS PEREIRA DA SILVA		146.724	TFFP/FX	406.24.0512295	0001	27/03/2024	380649/2024
ELIAS PEREIRA DE MELO	410.035.071.000	IPU	101.24.0213386	0003	12/03/2024	362466/2024	
ELIAS PEREIRA DOS SANTOS	510.311.001.063	IPU	101.24.0217749	0003	12/03/2024	363007/2024	
ELIAS PINTO DOS SANTOS		252.439	TFFP/FX	406.24.0540645	0001	27/03/2024	395947/2024
ELIAS RIBEIRO PORTO		128.778	TFFP/FX	406.24.0509635	0001	27/03/2024	379197/2024
ELIAS RODRIGUES DA SILVA		EVRE677	M.TRANS	709.24.2606007	0001	22/03/2024	431164/2024
ELIAS ROMERO MARTINS		DQC3A70	M.TRANS	709.24.2566490	0001	06/03/2024	415215/2024
ELIAS SERAFIM DA SILVA		140.704	TFFP/FX	406.24.0511338	0001	27/03/2024	380132/2024
ELIAS SERGIO IZABEL		GEZ4169	M.TRANS	709.24.2564675	0001	06/03/2024	414357/2024
ELIAS SILVA BARBOSA		EKR3602	M.TRANS	709.24.2600804	0001	20/03/2024	428876/2024
ELIAS SILVA DE ALMEIDA JUNIOR		GAC2149	M.TRANS	709.24.2580918	0001	11/03/2024	419289/2024
ELIAS SIMPLICIO DE MORAIS		130.914	TFFP/FX	406.24.0509939	0001	27/03/2024	379358/2024
ELIAS SOBRINHO DA SILVA		261.404	TFFP/FX	406.24.0543964	0001	27/03/2024	397464/2024
ELIAS TOME JUNIOR		280.095	TFFP/FX	406.24.0550871	0001	27/03/2024	400531/2024
ELIAS TOME JUNIOR		BBS0C99	M.TRANS	709.24.2585969	0001	15/03/2024	421813/2024
ELIAS XAVIER		240.240	TFFP/FX	406.24.0536398	0001	27/03/2024	393914/2024
ELIAS XAVIER DE SOUSA		BOU7931	M.TRANS	709.24.2583591	0001	11/03/2024	420708/2024
ELICON CONSULTORIA FINANC. E INVESTIMENTOS LTDA		336.080	TFFP/FX	406.24.0571578	0001	27/03/2024	408295/2024
ELIDA DE NAZARE CASTRO ROCHA		ETP8647	M.TRANS	709.24.2608366	0001	22/03/2024	432473/2024
ELIDA MENDES DA SILVA		182.870	TFFP/FX	406.24.0519788	0001	27/03/2024	384846/2024
ELIDA PEREIRA MATOS FERREIRA		GCP6665	M.TRANS	709.24.2584495	0001	15/03/2024	421106/2024
ELIDA ROCHA DOS SANTOS MELO		255.068	TFFP/FX	406.24.0541629	0001	27/03/2024	396399/2024
ELIDA VASCONCELOS PEREIRA LEAL		219.115	TFFP/FX	406.24.0529967	0001	27/03/2024	390521/2024
ELIDE MEIRE CABEZAOLIAS		151.279	TFFP/FX	406.24.0513056	0001	27/03/2024	381070/2024
ELIDE PEREIRA DE OLIVEIRA		113.632	TFFP/FX	406.24.0507543	0001	27/03/2024	378218/2024
ELIDIA BELLINGHAUSEN FRANZ	001.099.063.000	IPU	101.24.0014943	0003	12/03/2024	346816/2024	
ELIDIA BENIZA DE MOURA	030.072.018.017	IPU	101.24.0190609	0003	16/03/2024	359947/2024	
ELIDIA DA COSTA BELINI	005.011.052.050	IPU	101.24.0051016	0003	12/03/2024	349745/2024	
ELIDIA FERREIRA DE ALMEIDA - ESPOLIO	006.061.032.000	IPU	101.24.0065391	0003	12/03/2024	350762/2024	
ELIDIANE DE JESUS	510.311.012.057	IPU	101.24.0217883	0003	12/03/2024	363033/2024	
ELIDIO DO AMARAL	012.090.027.049	IPU	101.24.0106871	0003	15/03/2024	353006/2024	
ELIDIO VIEIRA MENDES		147.871	TFFP/FX	406.24.0512479	0001	27/03/2024	380747/2024
ELIEDES DONIZETE FAUSTINO	033.095.068.000	IPU	101.24.0209791	0003	16/03/2024	362001/2024	

ELIEL ALVES DA COSTA GOMES CARDOSO	264.832	TFFP/FX	406.24.0545247	0001	27/03/2024	398020/2024
ELIEL LIMA SILVA	FWX0E85	M.TRANS	709.24.2587058	0001	15/03/2024	422350/2024
ELIEL MACHADO	033.130.007.000	IPTU	101.24.0212067	0003	16/03/2024	362242/2024
ELIEL PACHECO GOMES	243.471	TFFP/FX	406.24.0537534	0001	27/03/2024	394474/2024
ELIEL SERAFIM MARINHO	DDO8803	M.TRANS	709.24.2606009	0001	22/03/2024	431166/2024
ELIEL ZERBINATTI	001.098.006.000	IPTU	101.24.0014776	0003	12/03/2024	346803/2024
ELIEL ZERBINATTI	033.042.021.000	IPTU	101.24.0207345	0003	16/03/2024	361805/2024
ELIEL ZERBINATTI	001.024.060.083	IPTU	101.24.0004932	0003	12/03/2024	346257/2024
ELIEL ZERBINATTI	001.024.060.161	IPTU	101.24.0005010	0003	12/03/2024	346264/2024
ELIEL ZERBINATTI	001.024.060.160	IPTU	101.24.0005009	0003	12/03/2024	346263/2024
ELIELMA CASTRO DE MENEZES	024.004.310.047	IPTU	101.24.0158110	0003	15/03/2024	357176/2024
ELIELSON ANTONIO SALARO	023.001.070.140	IPTU	101.24.0154557	0003	12/03/2024	356911/2024
ELIELZA BARRETO DE SOUZA	QNP9B38	M.TRANS	709.24.2597556	0001	20/03/2024	427280/2024
ELIELZA RIBEIRO DOS SANTOS	532.533.001.065	IPTU	101.24.0248368	0003	12/03/2024	367194/2024
ELIELZA SANTOS OLIVEIRA	031.086.097.000	IPTU	101.24.0197685	0003	17/03/2024	360640/2024
ELIENAI FERNANDES	025.008.053.028	IPTU	101.24.0165361	0003	17/03/2024	357871/2024
ELIENE ALVES DOS SANTOS		ISS CC	705.23.2807879	0009	07/03/2024	413477/2024
ELIENE BORGES CORTE	DUE9B70	M.TRANS	709.24.2605651	0001	22/03/2024	430966/2024
ELIENE DE JESUS	EIP4D41	M.TRANS	709.24.2567590	0001	06/03/2024	415635/2024
ELIENE DE PAULA GOMES	DZJ7E97	M.TRANS	709.24.2607615	0001	22/03/2024	432068/2024
ELIENE FARIAS	030.046.115.087	IPTU	101.24.0189442	0003	16/03/2024	359809/2024
ELIENE FLORES DA SILVA	EGA6H75	M.TRANS	709.24.2568694	0001	06/03/2024	416181/2024
ELIENE GOMES TOLEDO	EXB0501	M.TRANS	709.24.2571805	0001	06/03/2024	417490/2024
ELIENE MATOS FRANCISCO	219.253	TFFP/FX	406.24.0530005	0001	27/03/2024	390540/2024
ELIENE PEREIRA DA SILVA LIMA	522.037.029.000	IPTU	101.24.0232449	0003	12/03/2024	365003/2024
ELIENE PINHEIRO DOS SANTOS	032.073.062.097	IPTU	101.24.0203401	0003	17/03/2024	361258/2024
ELIEO GONCALVES GALVAO	522.105.025.009	IPTU	101.24.0233127	0003	12/03/2024	365070/2024
ELIESER MANOEL DA SILVA	IOM6681	M.TRANS	709.24.2601377	0001	20/03/2024	429190/2024
ELIESER RUIZ HUBNER	020.045.048.019	IPTU	101.24.0142855	0003	15/03/2024	355826/2024
ELIETE ALVES DA SILVA	030.100.017.000	IPTU	101.24.0192143	0003	16/03/2024	360112/2024
ELIETE ALVES DE SOUSA RODRIGUES	532.139.008.000	IPTU	101.24.0245982	0003	12/03/2024	366793/2024
ELIETE BASTOS DE ARAUJO	EYC2A02	M.TRANS	709.24.2594933	0001	15/03/2024	426106/2024
ELIETE BATISTA OLIVEIRA	SWD8C89	M.TRANS	709.24.2572595	0001	06/03/2024	417922/2024
ELIETE CANDIDA BORGES DE MORAES	532.312.015.000	CIP	105.24.0274044	0003	29/03/2024	372521/2024
ELIETE DANESI FERREIRA DA LIMA	004.040.059.151	IPTU	101.24.0042580	0003	15/03/2024	349175/2024
ELIETE DE JESUS SANTOS	532.100.095.224	IPTU	101.24.0244077	0003	12/03/2024	366469/2024
ELIETE DE SOUSA RODRIGUES	GCZ1F70	M.TRANS	709.24.2584391	0001	15/03/2024	421042/2024
ELIETE DIAS DA SILVA	CWT5C66	M.TRANS	709.24.2568434	0001	06/03/2024	416052/2024
ELIETE MARIA DE JESUS	030.046.112.047	IPTU	101.24.0189281	0003	16/03/2024	359782/2024
ELIETE MARIA DE QUEIROZ FRANCISCO	CRQ9I90	M.TRANS	709.24.2590739	0001	15/03/2024	423944/2024
ELIETE MIRANDA DA SILVA	185.761	TFFP/FX	406.24.0520581	0001	27/03/2024	385297/2024
ELIETE NASCIMENTO VIDO	BBX6F67	M.TRANS	709.24.2581393	0001	11/03/2024	419568/2024
ELIETE PAULA RIBEIRO	007.063.054.004	IPTU	101.24.0071889	0003	12/03/2024	351216/2024
ELIETE RIBEIRO BATISTA	DRJ3127	M.TRANS	709.24.2601342	0001	20/03/2024	429169/2024
ELIETE SALERA	004.040.059.080	IPTU	101.24.0042509	0003	15/03/2024	349171/2024
ELIETE TRANSPORTES LTDA - ME	218.199	TFSANIT	407.24.0259775	0002	27/03/2024	409426/2024
ELIETE TRANSPORTES LTDA - ME	218.199	TFFP/FX	406.24.0529675	0001	27/03/2024	390352/2024
ELIETH DE DEUS VIEIRA	DXV3319	M.TRANS	709.24.2606937	0001	22/03/2024	431694/2024
ELIETH VALDOSKI DE SOUZA	003.047.016.531	IPTU	101.24.0032792	0003	17/03/2024	348263/2024
ELIEZER ANTONIO DA SILVA	142.693	TFFP/FX	406.24.0511627	0001	27/03/2024	380287/2024
ELIEZER BATISTA DO NASCIMENTO	012.015.003.138	IPTU	101.24.0101916	0003	15/03/2024	352676/2024
ELIEZER CARVALHO DO NASCIMENTO	EH00005	M.TRANS	709.24.2581287	0001	11/03/2024	419510/2024
ELIEZER CIRIACO DA COSTA	033.021.086.000	IPTU	101.24.0206100	0003	16/03/2024	361666/2024
ELIEZER DA CONCEICAO	098.230	TFFP/FX	406.24.0505642	0001	27/03/2024	377304/2024
ELIEZER DANTAS DO AMARAL	003.045.020.001	IPTU	101.24.0029201	0003	17/03/2024	347770/2024
ELIEZER DAS NEVES BARBOSA	EVD6150	M.TRANS	709.24.2590451	0001	15/03/2024	423791/2024
ELIEZER DE MACEDO TEIXEIRA	012.059.039.009	IPTU	101.24.0105527	0003	15/03/2024	352907/2024
ELIEZER DE OLIVEIRA BATISTA	QOY1H53	M.TRANS	709.24.2574369	0001	06/03/2024	418869/2024
ELIEZER DE SOUZA SANTANA NETO	099.275	TFFP/FX	406.24.0505749	0001	27/03/2024	377360/2024
ELIEZER DOS SANTOS	DXV2021	M.TRANS	709.24.2607674	0001	22/03/2024	432103/2024
ELIEZER MARCELINO DOS SANTOS	030.039.020.000	IPTU	101.24.0188899	0003	16/03/2024	359753/2024
ELIEZER MENDES DA SILVA	DMF3533	M.TRANS	709.24.2589869	0001	15/03/2024	423493/2024
ELIEZER PEREIRA DE SOUZA	151.960	TFFP/FX	406.24.0513187	0001	27/03/2024	381141/2024
ELIEZER PIRES DE CAMPOS	BX59099	M.TRANS	709.24.2590083	0001	15/03/2024	423603/2024
ELIEZER RODRIGUES DE SOUSA	DCP6A63	M.TRANS	709.24.2592914	0001	15/03/2024	425036/2024
ELIEZIO PAIVA MESQUITA	027.130.033.000	IPTU	101.24.0180499	0003	16/03/2024	359114/2024
ELIEZIO SEVERINO DA SILVA	210.389	TFFP/FX	406.24.0527435	0001	27/03/2024	389119/2024
ELILA PIRES SOUZA	510.100.043.084	IPTU	101.24.0213786	0003	12/03/2024	362522/2024
ELILDE BARBOZA DA SILVA DEL REI	211.689	TFFP/FX	406.24.0527805	0001	27/03/2024	389321/2024
ELIMAR ESTETER CINEGALIA	CY56377	M.TRANS	709.24.2608584	0001	22/03/2024	432593/2024
ELINALDO DA SILVA SANTOS	142.400	TFFP/FX	406.24.0511580	0001	27/03/2024	380264/2024
ELINALDO JOSE FERREIRA	190.379	TFFP/FX	406.24.0521879	0001	27/03/2024	386049/2024
ELINALDO RAIMUNDO DOS SANTOS	243.828	TFFP/FX	406.24.0537636	0001	27/03/2024	394525/2024
ELINE GRACIENE FERREIRA SANTOS	188.457	TFFP/FX	406.24.0521358	0001	27/03/2024	385757/2024
ELINEIA ALVES DE SA	511.001.048.215	IPTU	101.24.0218713	0003	15/03/2024	363165/2024
ELINEIDE DE FREITAS SA	002.053.149.000	IPTU	101.24.0020653	0003	12/03/2024	347160/2024
ELINEL CONSULTORIA EM INFORMATICA LTDA	152.485	TFFP/FX	406.24.0513291	0001	27/03/2024	381197/2024
ELINELMA FERREIRA DO NASCIMENTO	512.100.063.073	IPTU	101.24.0224953	0003	12/03/2024	364049/2024
ELIO AMORIM SANTOS - ESPOLIO	534.621.036.000	IPTU	101.24.0258526	0003	16/03/2024	368907/2024
ELIO BENEDITO DE OLIVEIRA	102.028	TFFP/FX	406.24.0506106	0001	27/03/2024	377526/2024
ELIO BERTO DA SILVA	532.526.009.000	IPTU	101.24.0247945	0003	12/03/2024	367081/2024
ELIO BERTO DA SILVA		ISS CC	705.23.2806654	0009	07/03/2024	413004/2024
ELIO BERTO DA SILVA	532.017.013.000	IPTU	101.24.0240371	0003	12/03/2024	365984/2024
ELIO BERTO DA SILVA	DYR0420	M.TRANS	709.24.2595867	0001	15/03/2024	426662/2024
ELIO CARLOS DOS SANTOS JUNIOR	003.047.012.251	IPTU	101.24.0030529	0003	17/03/2024	347959/2024
ELIO CASTRO DA COSTA	510.118.012.000	IPTU	101.24.0215333	0003	12/03/2024	362728/2024
ELIO CELESTE FERREIRA	064.557	TFFP/FX	406.24.0502772	0001	27/03/2024	376131/2024
ELIO DE CARVALHO	521.053.003.000	IPTU	101.24.0228400	0003	12/03/2024	364474/2024
ELIO FERNANDES DE SOUSA	139.057	TFFP/FX	406.24.0511100	0001	27/03/2024	379972/2024
ELIO GOMES SANTOS	533.112.003.000	IPTU	101.24.0249786	0003	16/03/2024	367493/2024
ELIO PORTO LIMA	022.024.027.143	IPTU	101.24.0154324	0003	12/03/2024	356883/2024
ELIO SANTOS SOUZA		ISS CC	705.23.2805427	0009	07/03/2024	412588/2024
ELIO TRINDADE DA SILVA	012.057.009.321	IPTU	101.24.0105157	0003	15/03/2024	352884/2024
ELIO TRINDADE DA SILVA	062.352	TFFP/FX	406.24.0502647	0001	27/03/2024	376092/2024
ELIOMAR FERREIRA LIMA		ISS CC	705.23.2804077	0009	07/03/2024	412141/2024
ELIOMAR GOMES RODRIGUES	030.159.011.000	IPTU	101.24.0193806	0003	16/03/2024	360243/2024
ELIOMAR GOMES RODRIGUES		ISS CC	705.23.2802322	0009	07/03/2024	411736/2024
ELIOMAR LUIZ DOS SANTOS	FRJ9I93	M.TRANS	709.24.2594340	0001	15/03/2024	425801/2024
ELIOMAR MARIA DA SILVA	533.338.040.000	IPTU	101.24.0253648	0003	16/03/2024	368002/2024
ELIOMARCOS JOSE CARDOSO	188.412	TFFP/FX	406.24.0521345	0001	27/03/2024	385749/2024
ELIONAI SANTOS DE OLIVEIRA	310.486	TFFP/FX	406.24.0563876	0001	27/03/2024	405832/2024
ELIONAIA COELHO GERMANO	FAD5844	M.TRANS	709.24.2607167	0001	22/03/2024	431818/2024
ELIS DA CRUZ DANTAS	EFR3618	M.TRANS	709.24.2598684	0001	20/03/2024	427853/2024
ELIS DEBORA TSURUMAKI - USUFRUATUARIA	010.055.026.005	IPTU	101.24.0093611	0003	15/03/2024	352235/2024

ELIS MANOEL DA SILVA	214.816	TFFP/FX	406.24.0528614	0001	27/03/2024	389752/2024
ELIS REGINA A. DE SOUZA BORDADOS - ME	191.196	TFFP/FX	406.24.0522144	0001	27/03/2024	386193/2024
ELIS ROJAMES DE PAIVA SOUSA		BOLSA	716.24.0264059	0002	27/03/2024	434019/2024
ELISA ALFREDO E ESTEVAZ FAZZIO	009.084.042.000	IPTU	101.24.0085986	0003	15/03/2024	351922/2024
ELISA CONCEICAO SILVA OLIVEIRA		ISS CC	705.23.2802908	0009	07/03/2024	411859/2024
ELISA CONCEICAO SILVA OLIVEIRA	005.081.016.000	IPTU	101.24.0055958	0003	12/03/2024	350166/2024
ELISA DE PAIVA NOVAIS CIPRIANI	HHQ1J00	M.TRANS	709.24.2598516	0001	20/03/2024	427767/2024
ELISA DIAS MARTINS	030.072.019.089	IPTU	101.24.0190793	0003	16/03/2024	359978/2024
ELISA DONIZETE DE OLIVEIRA	532.320.026.000	IPTU	101.24.0247115	0003	12/03/2024	366977/2024
ELISA FERRAZ FERNANDES	174.022	TFFP/FX	406.24.0517563	0001	27/03/2024	383568/2024
ELISA GARCIA GOE	FBZ5095	M.TRANS	709.24.2595444	0001	15/03/2024	426412/2024
ELISA GUIMARAES REHDER DE OLIVEIRA ME	156.548	TFFP/FX	406.24.0514016	0001	27/03/2024	381610/2024
ELISA MARIA BAQUEIRO CEREJO BARAUNA	FVN6A64	M.TRANS	709.24.2597838	0001	20/03/2024	427413/2024
ELISA MARIA TEIXEIRA PESSEGATTI	235.053	TFFP/FX	406.24.0534687	0001	27/03/2024	393030/2024
ELISA MIKI WATANABE BELTRAME		P.PUBL	707.24.0276041	0003	29/03/2024	413747/2024
ELISA YUMIKO OYAKAWA	001.030.070.019	IPTU	101.24.0005683	0003	12/03/2024	346301/2024
ELISA ZILDA DE LIMA	002.054.029.078	IPTU	101.24.0021349	0003	12/03/2024	347228/2024
ELISABETE ALVES DA SILVA	031.072.022.003	IPTU	101.24.0197121	0003	17/03/2024	360578/2024
ELISABETE ALVES TAMPELI	161.132	TFFP/FX	406.24.0514865	0001	27/03/2024	382075/2024
ELISABETE APARECIDA DE LATTORE	187.876	TFFP/FX	406.24.0521176	0001	27/03/2024	385648/2024
ELISABETE APARECIDA RODRIGUES NEVES GONCALVES	033.055.052.010	IPTU	101.24.0208022	0003	16/03/2024	361843/2024
ELISABETE APARECIDA SALES LEME	BAT2293	M.TRANS	709.24.2567514	0001	06/03/2024	415596/2024
ELISABETE BERTULINO DOS SANTOS	EU00047	M.TRANS	709.24.2567989	0001	06/03/2024	415803/2024
ELISABETE BUOSI WAKIM	622.554.003.000	IPTUTCE	103.24.0261723	0003	17/03/2024	370447/2024
ELISABETE CALEJON	027.005.132.290	IPTU	101.24.0175964	0003	12/03/2024	358737/2024
ELISABETE DA COSTA	250.252	TFFP/FX	406.24.0539876	0001	27/03/2024	395590/2024
ELISABETE DA GRACA CAPELASSO	011.034.003.001	IPTU	101.24.0097184	0003	12/03/2024	352462/2024
ELISABETE DA SILVA		P.PUBL	707.24.0276425	0003	29/03/2024	413885/2024
ELISABETE DA SILVA ALMEIDA	110.118	TFFP/FX	406.24.0507128	0001	27/03/2024	378014/2024
ELISABETE DE ALMEIDA	303.823	TFFP/FX	406.24.0561158	0001	27/03/2024	404807/2024
ELISABETE DE ANDRADE CARVALHO		ISS CC	705.23.2805922	0009	07/03/2024	412735/2024
ELISABETE DE M.SANTANA COMUNICACAO	176.668	TFFP/FX	406.24.0518248	0001	27/03/2024	383938/2024
ELISABETE DE OLIVEIRA DA SILVA	300.631	TFFP/FX	406.24.0559780	0001	27/03/2024	404255/2024
ELISABETE DE OLIVEIRA GOULART	151.594	TFFP/FX	406.24.0513106	0001	27/03/2024	381101/2024
ELISABETE EDILENE CATARIN	173.181	TFFP/FX	406.24.0517346	0001	27/03/2024	383466/2024
ELISABETE FARIA TOMSIC	EB07C47	M.TRANS	709.24.2582778	0001	11/03/2024	420271/2024
ELISABETE GONCALVES HIRATZUKA	FPS4B49	M.TRANS	709.24.2571803	0001	06/03/2024	417488/2024
ELISABETE LOPES DA SILVA	DV1E798	M.TRANS	709.24.2585981	0001	15/03/2024	421820/2024
ELISABETE LOPES VANIQUE - ME	193.575	TFFP/FX	406.24.0522792	0001	27/03/2024	386581/2024
ELISABETE MACIEL DOS SANTOS	018.032.160.044	IPTU	101.24.0132093	0003	20/03/2024	354843/2024
ELISABETE MARCON PEZZOLO	003.048.126.011	IPTU	101.24.0034001	0003	17/03/2024	348427/2024
ELISABETE MARIA DA ROCHA	012.024.049.020	IPTU	101.24.0103000	0003	03/03/2024	352773/2024
ELISABETE MARIA DA SILVA ANDRADE	DZRO227	M.TRANS	709.24.2617002	0001	28/03/2024	433839/2024
ELISABETE MARIA DE SOUZA	137.019	TFFP/FX	406.24.0510808	0001	27/03/2024	379816/2024
ELISABETE MARQUES CARDOSO	003.001.001.000	IPTU	101.24.0026001	0003	17/03/2024	347569/2024
ELISABETE MARQUES CARDOSO	001.040.036.029	IPTU	101.24.0008351	0003	12/03/2024	346436/2024
ELISABETE MARQUES CARDOSO - ESPOLIO	001.040.036.071	IPTU	101.24.0008392	0003	12/03/2024	346441/2024
ELISABETE NASCIMENTO LOPES		ISS CC	705.23.2806720	0009	07/03/2024	413037/2024
ELISABETE NUNES MEDEIROS CRUZ	157.672	TFFP/FX	406.24.0514239	0001	27/03/2024	381726/2024
ELISABETE OLICE RAMALHO	533.224.029.000	IPTU	101.24.0251492	0003	16/03/2024	367712/2024
ELISABETE OLIVEIRA DA SILVA	512.100.063.127	IPTU	101.24.0225007	0003	12/03/2024	364064/2024
ELISABETE REJANE DIAS	018.055.142.000	IPTU	101.24.0133916	0003	17/03/2024	355041/2024
ELISABETE ROBERTO MENDES	252.809	TFFP/FX	406.24.0540778	0001	27/03/2024	396019/2024
ELISABETE RODRIGUES DORIA	161.367	TFFP/FX	406.24.0514924	0001	27/03/2024	382116/2024
ELISABETE SARASA MARTIN IWAMURA	206.837	TFFP/FX	406.24.0526470	0001	27/03/2024	388617/2024
ELISABETE TEIXEIRA FIGUEIREDO	014.019.021.056	IPTU	101.24.0113322	0003	12/03/2024	353388/2024
ELISABETE ZANATA	FHT6A44	M.TRANS	709.24.2591511	0001	15/03/2024	424336/2024
ELISABETH APARECIDA RUTIGUEL	017.021.010.158	IPTU	101.24.0128092	0003	12/03/2024	354564/2024
ELISABETH DA COSTA PEREIRA	620.545.001.000	IPTU	101.24.0261149	0003	12/03/2024	369246/2024
ELISABETH DA COSTA PEREIRA	620.545.001.000	CIP	105.24.0275489	0003	29/03/2024	373241/2024
ELISABETH DE FARIA	DIF8978	M.TRANS	709.24.2574279	0001	06/03/2024	418812/2024
ELISABETH DOS SANTOS	DAE3052	M.TRANS	709.24.2591859	0001	15/03/2024	424510/2024
ELISABETH MACEDO DOS SANTOS - ASSISTENCIA	168.331	TFFP/FX	406.24.0516286	0001	27/03/2024	382887/2024
ELISAFIA FRANCISCO PEREIRA	524.432.026.000	IPTU	101.24.0237501	0003	15/03/2024	365683/2024
ELISALDO JOSE DE LARA	DQV5230	M.TRANS	709.24.2574437	0001	06/03/2024	418916/2024
ELISAMA DA SILVA ALVES-SOCIED.INDIV.DE ADVOCACIA	265.307	TFFP/FX	406.24.0545412	0001	27/03/2024	398091/2024
ELISAMA DE LUNA FRANCA	FBF8C01	M.TRANS	709.24.2585886	0001	15/03/2024	421776/2024
ELISANDRA DOS SANTOS	DVZ7J37	M.TRANS	709.24.2567882	0001	06/03/2024	415743/2024
ELISANDRA DOS SANTOS	DVZ7J37	M.TRANS	709.24.2571395	0001	06/03/2024	417250/2024
ELISANDRA DOS SANTOS	DVZ7J37	M.TRANS	709.24.2594103	0001	15/03/2024	425674/2024
ELISANDRA DOS SANTOS	DVZ7J37	M.TRANS	709.24.2601029	0001	20/03/2024	428998/2024
ELISANGELA A FERNANDES MERCADO	323.386	TFFP/FX	406.24.0568135	0001	27/03/2024	407285/2024
ELISANGELA ALVES DA FONSECA	020.029.099.008	IPTU	101.24.0142282	0003	15/03/2024	355768/2024
ELISANGELA ANJOS DA SILVA	CTB5D92	M.TRANS	709.24.2615601	0001	28/03/2024	433026/2024
ELISANGELA APARECIDA ALVES	005.011.052.151	IPTU	101.24.0051117	0003	12/03/2024	349761/2024
ELISANGELA APARECIDA COSTA	QAL0A06	M.TRANS	709.24.2567841	0001	06/03/2024	415717/2024
ELISANGELA APARECIDA DE CASTRO SOUZA	287.681	TFFP/FX	406.24.0554115	0001	27/03/2024	401921/2024
ELISANGELA APARECIDA ENTZ	PVQ7E10	M.TRANS	709.24.2590919	0001	15/03/2024	424049/2024
ELISANGELA APARECIDA ENTZ		P.PUBL	707.24.0276250	0003	29/03/2024	413810/2024
ELISANGELA APARECIDA GALO	133.595	TFFP/FX	406.24.0510306	0001	27/03/2024	379554/2024
ELISANGELA APARECIDA MATARUCO DE GODOY	233.300	TFFP/FX	406.24.0534107	0001	27/03/2024	392722/2024
ELISANGELA APARECIDA SANTOS CRUZ	033.124.051.229	IPTU	101.24.0211648	0003	16/03/2024	362188/2024
ELISANGELA APARECIDA TAVARES ALVES	231.702	TFFP/FX	406.24.0533583	0001	27/03/2024	392450/2024
ELISANGELA BARROS MARAVELLI		PP/FUNE	702.24.4000315	0002	15/03/2024	411274/2024
ELISANGELA COSTA SENA	FAM8D94	M.TRANS	709.24.2606532	0001	22/03/2024	431507/2024
ELISANGELA COSTA SENA	FAM8D94	M.TRANS	709.24.2616833	0001	28/03/2024	433737/2024
ELISANGELA CRISTIANA DOS SANTOS ANDRADE	FSX9071	M.TRANS	709.24.2615777	0001	28/03/2024	433121/2024
ELISANGELA CRISTINA FRANCA DA CRUZ		PP/FUNE	702.23.4013990	0003	04/03/2024	411247/2024
ELISANGELA DA SILVA BEZERRA	CWP3918	M.TRANS	709.24.2565778	0001	06/03/2024	414894/2024
ELISANGELA DE CARVALHO IVO SANTOS	003.102.001.079	IPTU	101.24.0036459	0003	17/03/2024	348642/2024
ELISANGELA DE CARVALHO MATOS	534.127.049.000	IPTU	101.24.0256295	0003	16/03/2024	368401/2024
ELISANGELA DE JESUS SOUZA	030.046.116.208	IPTU	101.24.0189703	0003	16/03/2024	359831/2024
ELISANGELA DE LIMA SILVA	030.072.017.106	IPTU	101.24.0190530	0003	16/03/2024	359935/2024
ELISANGELA DE OLIVEIRA SOUSA SILVA	511.001.048.284	IPTU	101.24.0218782	0003	15/03/2024	363189/2024
ELISANGELA DE OLIVEIRA TONON	DOL0C07	M.TRANS	709.24.2570454	0001	06/03/2024	416886/2024
ELISANGELA DE PAULA - EPP	203.282	TFFP/FX	406.24.0525538	0001	27/03/2024	388128/2024
ELISANGELA DE SANTANA PAULA	510.257.008.000	IPTU	101.24.0217089	0003	12/03/2024	362941/2024
ELISANGELA DE SOUZA	004.018.182.166	IPTU	101.24.0040368	0003	15/03/2024	349002/2024
ELISANGELA DE SOUZA CARMAGO	EAK2574	M.TRANS	709.24.2607170	0001	22/03/2024	431820/2024
ELISANGELA DE SOUZA MELO	272.832	TFFP/FX	406.24.0548180	0001	27/03/2024	399341/2024
ELISANGELA DOS REIS EVANGELISTA	FXJ9062	M.TRANS	709.24.2607758	0001	22/03/2024	432133/2024
ELISANGELA DOS REIS EVANGELISTA	FXJ9062	M.TRANS	709.24.2615618	0001	28/03/2024	433039/2024
ELISANGELA DOS SANTOS SANTANA PRADO	021.052.051.000	IPTU	101.24.0151573	0003	16/03/2024	356660/2024
ELISANGELA DUARTE DA SILVA		ISS CC	705.23.2802241	0009	07/03/2024	411716/2024



ELISANGELA DUARTE DA SILVA	031.019.033.000	IPU	101.24.0194606	0003	17/03/2024	360323/2024
ELISANGELA ELOI DE OLIVEIRA THIAGO	CLO7174	M.TRANS	709.24.2587488	0001	15/03/2024	422567/2024
ELISANGELA ESTEVAM JOVANELI	174.278	TFFP/FX	406.24.0517651	0001	27/03/2024	383618/2024
ELISANGELA ESTEVES DIAS	ABP3513	M.TRANS	709.24.2584629	0001	15/03/2024	421180/2024
ELISANGELA FELIX DE FREITAS CAIRES	EUV2159	M.TRANS	709.24.2571673	0001	06/03/2024	417417/2024
ELISANGELA GONCALVES DE SOUSA	FCV7163	M.TRANS	709.24.2605168	0001	22/03/2024	430709/2024
ELISANGELA GONCALVES DOS SANTOS	032.073.062.007	IPU	101.24.0203311	0003	17/03/2024	361233/2024
ELISANGELA GONCALVES REYNA	017.024.056.175	IPU	101.24.0128838	0003	12/03/2024	354630/2024
ELISANGELA GOUVEIA PIMENTA	159.013	TFFP/FX	406.24.0514468	0001	27/03/2024	381856/2024
ELISANGELA JANOCA DE CARVALHO	DZH6C80	M.TRANS	709.24.2590670	0001	15/03/2024	423910/2024
ELISANGELA LIMA DA SILVA	016.015.128.105	IPU	101.24.0123402	0003	12/03/2024	354223/2024
ELISANGELA LUNA ALVES	FJW0B19	M.TRANS	709.24.2590932	0001	15/03/2024	424056/2024
ELISANGELA MARCIA DOS SANTOS		ISS CC	705.23.2805643	0009	07/03/2024	412651/2024
ELISANGELA MARCIA DOS SANTOS	015.029.001.227	IPU	101.24.0116272	0003	12/03/2024	353611/2024
ELISANGELA MARCIA DOS SANTOS	512.054.015.000	IPU	101.23.0218708	0010	12/10/2023	345254/2024
ELISANGELA MARCIA DOS SANTOS	007.074.005.060	IPU	101.24.0074718	0003	12/03/2024	351337/2024
ELISANGELA MARCIA DOS SANTOS	512.054.015.000	IPU	101.23.0218708	0011	12/11/2023	345255/2024
ELISANGELA MARCIA DOS SANTOS	512.054.015.000	IPU	101.23.0218708	0012	12/12/2023	345256/2024
ELISANGELA MARCIA DOS SANTOS	KRZ6B57	M.TRANS	709.24.2591725	0001	15/03/2024	424443/2024
ELISANGELA MARCIA DOS SANTOS	COJ0F71	M.TRANS	709.24.2574006	0001	06/03/2024	418648/2024
ELISANGELA MARCIA DOS SANTOS	015.029.001.227	IPU	101.23.0113808	0010	10/10/2023	345077/2024
ELISANGELA MARCIA DOS SANTOS	512.054.015.000	IPU	101.24.0224264	0003	12/03/2024	363941/2024
ELISANGELA MARCIA DOS SANTOS	015.029.001.227	IPU	101.23.0113808	0011	10/11/2023	345078/2024
ELISANGELA MARCIA DOS SANTOS	015.029.001.227	IPU	101.23.0113808	0012	10/12/2023	345079/2024
ELISANGELA MARIA DA SILVA	DJH0114	M.TRANS	709.24.2570681	0001	06/03/2024	416975/2024
ELISANGELA MARIA DUTRA LEITE	006.120.005.148	IPU	101.24.0067431	0003	12/03/2024	350973/2024
ELISANGELA MARIA PAULINO DE SOUZA	ELX9906	M.TRANS	709.24.2565927	0001	06/03/2024	414964/2024
ELISANGELA MARIA PAULINO DE SOUZA	328.146	TFFP/FX	406.24.0569304	0001	27/03/2024	407642/2024
ELISANGELA MARQUES	019.032.059.035	IPU	101.24.0138911	0003	16/03/2024	355461/2024
ELISANGELA MARQUES FARIA	DBT9F17	M.TRANS	709.24.2581924	0001	11/03/2024	419823/2024
ELISANGELA MARQUES FARIA	DBT9F17	M.TRANS	709.24.2573486	0001	06/03/2024	418388/2024
ELISANGELA MENDES DE SOUSA	DYF9J07	M.TRANS	709.24.2604989	0001	22/03/2024	430612/2024
ELISANGELA MORAES RIBEIRO	217.617	TFFP/FX	406.24.0529481	0001	27/03/2024	390254/2024
ELISANGELA MORILLA CALMONA	FTP3C72	M.TRANS	709.24.2607975	0001	22/03/2024	432263/2024
ELISANGELA MUSSE BERTELLI	187.444	TFFP/FX	406.24.0521075	0001	27/03/2024	385592/2024
ELISANGELA NAVARRO PERALTA	FGQ9A96	M.TRANS	709.24.2589332	0001	15/03/2024	423225/2024
ELISANGELA OZELIN DA SILVA VASCONCELOS	FUH8G33	M.TRANS	709.24.2594918	0001	15/03/2024	426097/2024
ELISANGELA PARRAS CAMPIONI	025.016.078.000	IPU	101.24.0165728	0003	17/03/2024	357906/2024
ELISANGELA PORTO DOS SANTOS	183.033	TFFP/FX	406.24.0519841	0001	27/03/2024	384871/2024
ELISANGELA RAMOS SILVA FONOAUDIOLOGA LTDA	293.386	TFFP/FX	406.24.0556674	0001	27/03/2024	402947/2024
ELISANGELA RAQUEL DE OLIVEIRA	CYV2730	M.TRANS	709.24.2585373	0001	15/03/2024	421544/2024
ELISANGELA RODRIGUES CAVALCANTI	DZC3I03	M.TRANS	709.24.2580713	0001	11/03/2024	419185/2024
ELISANGELA RODRIGUES PEREIRA MENDES	003.108.001.000	IPU	101.24.0036660	0003	17/03/2024	348663/2024
ELISANGELA SANTOS AMANCIO DE SOUSA		PP/FUNE	702.24.4000728	0001	07/03/2024	411292/2024
ELISANGELA SANTOS DA COSTA	FKB8006	M.TRANS	709.24.2583012	0001	11/03/2024	420386/2024
ELISANGELA SIGOLI		PP/FUNE	702.23.4014319	0003	17/03/2024	411259/2024
ELISANGELA ZANINELLI MARTINS	274.544	TFFP/FX	406.24.0548821	0001	27/03/2024	399631/2024
ELISENE OLIVEIRA DE GOIS	EDZ9857	M.TRANS	709.24.2591205	0001	15/03/2024	424192/2024
ELISENE OLIVEIRA DE GOIS	EDZ9857	M.TRANS	709.24.2591331	0001	15/03/2024	424255/2024
ELISEO DE PAULA E SILVA	EIY7497	M.TRANS	709.24.2581631	0001	11/03/2024	419688/2024
ELISETE APARECIDA ALBERTO	031.038.058.103	IPU	101.24.0195798	0003	17/03/2024	360426/2024
ELISETE DA SILVA	512.100.064.036	IPU	101.24.0225156	0003	12/03/2024	364099/2024
ELISETE DAMIAO	148.920	TFFP/FX	406.24.0512641	0001	27/03/2024	380851/2024
ELISETE DE SOUSA	193.922	TFFP/FX	406.24.0522890	0001	27/03/2024	386642/2024
ELISETE FERNANDES DA FONSECA	EOO1A23	M.TRANS	709.24.2573436	0001	06/03/2024	418358/2024
ELISETE FERNANDES DA FONSECA	EOO1A23	M.TRANS	709.24.2571457	0001	06/03/2024	417291/2024
ELISETE GOMES LOURENCO MINIMERCADO - ME	044.086	TFFP/FX	406.24.0501709	0001	27/03/2024	375837/2024
ELISETE GOMES LOURENCO MINIMERCADO - ME	044.086	TFSANIT	407.24.0257511	0002	27/03/2024	408820/2024
ELISETE MARTINELLI	004.025.035.000	IPU	101.24.0041400	0003	15/03/2024	349091/2024
ELISETE ROCHA RAMOS	195.592	TFFP/FX	406.24.0523411	0001	27/03/2024	386945/2024
ELISETE SAMPAIO CAMORIM	EOO0102	M.TRANS	709.24.2591478	0001	15/03/2024	424320/2024
ELISEU BEZERRA DE ARAUJO	532.100.097.056	IPU	101.23.0238480	0010	11/10/2023	345292/2024
ELISEU BEZERRA DE ARAUJO	532.100.097.056	IPU	101.24.0244133	0003	12/03/2024	366481/2024
ELISEU BEZERRA DE ARAUJO	532.100.097.056	IPU	101.23.0238480	0009	11/09/2023	345291/2024
ELISEU BEZERRA DE ARAUJO	532.100.097.056	IPU	101.23.0238480	0011	11/11/2023	345293/2024
ELISEU DIMOV	GJQ3F28	M.TRANS	709.24.2566527	0001	06/03/2024	415230/2024
ELISEU DO NASCIMENTO NEVES	216.639	TFFP/FX	406.24.0529190	0001	27/03/2024	390077/2024
ELISEU DOS SANTOS	008.021.013.015	IPU	101.24.0078068	0003	12/03/2024	351499/2024
ELISEU DOS SANTOS	008.056.053.000	IPU	101.24.0082155	0003	12/03/2024	351689/2024
ELISEU ERNESTO MOREIRA	001.089.022.000	IPU	101.24.0014043	0003	12/03/2024	346773/2024
ELISEU ERNESTO MOREIRA	001.089.021.000	IPU	101.24.0014042	0003	12/03/2024	346772/2024
ELISEU GABRIEL DA SILVA	015.029.026.105	IPU	101.24.0116643	0003	12/03/2024	353652/2024
ELISEU GOMES DOS SANTOS	009.008.028.000	IPU	101.24.0083716	0003	15/03/2024	351746/2024
ELISEU LEMES DA SILVA	EBM1696	M.TRANS	709.24.2595425	0001	15/03/2024	426401/2024
ELISEU MARTINS CESAR	252.498	TFFP/FX	406.24.0540667	0001	27/03/2024	395959/2024
ELISEU MARTINS CESAR - ME	214.919	TFFP/FX	406.24.0528645	0001	27/03/2024	389772/2024
ELISEU OLIVEIRA CRUZ	620.124.051.000	IPU	101.24.0260347	0003	12/03/2024	369070/2024
ELISEU OLIVEIRA CRUZ		ISS CC	705.23.2807930	0009	07/03/2024	413496/2024
ELISEU PEREIRA DOS SANTOS		ISS CC	705.23.3187404	0004	18/03/2024	413631/2024
ELISEU PEREIRA DOS SANTOS ASSESSORIA EMPRESARIAL	292.265	TFFP/FX	406.24.0556161	0001	27/03/2024	402739/2024
ELISEU SANTOS CARDOSO	BHE1157	M.TRANS	709.24.2586574	0001	15/03/2024	422116/2024
ELISEU SARTORI	524.425.013.000	IPU	101.24.0237205	0003	15/03/2024	365636/2024
ELISEU TEIXEIRA	031.021.043.000	IPU	101.24.0194729	0003	17/03/2024	360339/2024
ELISEU XAVIER	524.029.009.000	CIP	105.24.0273356	0003	29/03/2024	372237/2024
ELISIA MARQUES FRANCISCO		ISS CC	705.23.2802957	0009	07/03/2024	411875/2024
ELISIA MARQUES FRANCISCO	005.084.020.000	IPU	101.24.0056065	0003	12/03/2024	350182/2024
ELISIO DE CASSIO SODRE JUNIOR	001.024.060.149	IPU	101.24.0004998	0003	12/03/2024	346262/2024
ELISIO DE CASSIO SODRE JUNIOR	001.024.060.058	IPU	101.24.0004907	0003	12/03/2024	346254/2024
ELISLAU NOGUEIRA CASTELO BRANCO - ESPOLIO	019.043.025.000	IPU	101.23.2779389	0010	27/03/2024	345486/2024
ELISMAR MARIA DE OLIVEIRA	245.655	TFFP/FX	406.24.0538238	0001	27/03/2024	394830/2024
ELISMARK MENDES COSTA	033.002.250.187	IPU	101.24.0205404	0003	16/03/2024	361589/2024
ELISOLETE TREVISAN PIVANTE	534.007.002.000	IPU	101.24.0253824	0003	16/03/2024	368037/2024
ELISON MOUTINHO CARDOSO DE MOURA	004.040.059.049	IPU	101.24.0042478	0003	15/03/2024	349167/2024
ELISSANDRA REGINA MARQUES SANTOS	GB02D34	M.TRANS	709.24.2583532	0001	11/03/2024	420675/2024
ELISSANDRA TEODORA DE SOUSA	DYV4165	M.TRANS	709.24.2594841	0001	15/03/2024	426053/2024
ELISSANDRO TAVARES CASTRO	BLR6I08	M.TRANS	709.24.2602036	0001	20/03/2024	429569/2024
ELISSON DE OLIVEIRA SOUZA	003.047.016.546	IPU	101.24.0032807	0003	17/03/2024	348267/2024
ELIT.COM COMERCIO E SERVICOS LTDA - ME	180.488	TFFP/FX	406.24.0519191	0001	27/03/2024	384498/2024
ELITA CARDOZO LIMA	017.021.010.175	IPU	101.24.0128109	0003	12/03/2024	354568/2024
ELITA LIMA MORI AUTOMOVEIS	262.823	TFFP/FX	406.24.0544489	0001	27/03/2024	397705/2024
ELITA LIMA MORI AUTOMOVEIS	262.823	TFFP/FX	406.23.3150127	0004	04/03/2024	375316/2024
ELITA PEREIRA CEOLA	262.823	ISS CC	705.23.2802566	0009	07/03/2024	411786/2024
ELITA SEVERINA DA SILVA	402.014.039.000	IPU	101.24.0212450	0003	15/03/2024	362321/2024
ELITE ADMINISTRACAO DE CONDOMINIOS LTDA	189.492	TFFP/FX	406.24.0521636	0001	27/03/2024	385908/2024

ELITE ADMINISTRACAO DE CONDOMINIOS LTDA	189.492	ISS	291.24.4419648	0001	15/03/2024	373644/2024
ELITE ALUMIVIDROS - COM. DE ESQUADRIAS LTDA - ME	201.830	TFFP/FX	406.24.0525165	0001	27/03/2024	387943/2024
ELITE ARTE EM PORCELANATOS E TRANSPORTES LTDA ME	211.456	TFFP/FX	406.24.0527732	0001	27/03/2024	389283/2024
ELITE ASSESSORIA E CORRETAGEM DE SEGUROS LTDA	267.146	TFFP/FX	406.24.0546066	0001	27/03/2024	398371/2024
ELITE'S TRANSPORTE E LOGISTICA LTDA	218.787	TFFP/FX	406.24.0529868	0001	27/03/2024	390474/2024
ELITON ANTUNES CAVALCANTE		ISS CC	705.23.2802236	0009	07/03/2024	411714/2024
ELITON BORGES BEZERRA	233.630	TFFP/FX	406.24.0534230	0001	27/03/2024	392775/2024
ELITON JOSIAS CHAVES		ISS CC	705.23.2803903	0009	07/03/2024	412096/2024
ELITON JOSIAS CHAVES	025.018.058.000	IPTU	101.24.0165827	0003	10/03/2024	357916/2024
ELITON MONTEIRO	016.037.105.011	IPTU	101.24.0125610	0003	12/03/2024	354406/2024
ELIUDE CERQUEIRA DO NASCIMENTO	511.001.071.009	IPTU	101.24.0219040	0003	15/03/2024	363253/2024
ELIUDE GONCALVES LAMBERT - ME	118.680	TFFP/FX	406.24.0508171	0001	27/03/2024	378502/2024
ELIUDE LOPES DE SOUSA	512.006.028.000	IPTU	101.24.0220282	0003	12/03/2024	363516/2024
ELIVALDO BATISTA DE SOUZA	046.103	TFFP/FX	406.24.0501796	0001	27/03/2024	375862/2024
ELIVANIA APARECIDA DE ANDRADE	003.047.016.158	IPTU	101.24.0032419	0003	17/03/2024	348206/2024
ELIVANIA BEZERRA SANTANA	DBC3D88	M.TRANS	709.24.2595123	0001	15/03/2024	426211/2024
ELIVEL AUTOMOTORES LTDA	185.397	TFFP/FX	406.24.0520475	0001	27/03/2024	385244/2024
ELIVELTON GONCALVES AMARAL	255.177	TFFP/FX	406.24.0541674	0001	27/03/2024	396416/2024
ELIVELTON PROCOPIO DOS SANTOS	EFU5F69	M.TRANS	709.24.2573279	0001	06/03/2024	418268/2024
ELIVETI LUIS DE AGUIAR	165.771	TFFP/FX	406.24.0515778	0001	27/03/2024	382601/2024
ELIVONETE CORREIA PERES	EZR5929	M.TRANS	709.24.2590553	0001	15/03/2024	423843/2024
ELIZA DA SILVA STOCCO LTDA	319.042	TFFP/FX	406.24.0567065	0001	27/03/2024	406967/2024
ELIZA NOEMIA VIEIRA	511.001.048.079	IPTU	101.24.0218577	0003	15/03/2024	363125/2024
ELIZABETE ALMEIDA DE SOUZA	FFO3J93	M.TRANS	709.24.2565657	0001	06/03/2024	414840/2024
ELIZABETE CRISTINA PEREIRA	FGP5G10	M.TRANS	709.24.2616918	0001	28/03/2024	433786/2024
ELIZABETE DA SILVA GALERA	FUZ3459	M.TRANS	709.24.2573403	0001	06/03/2024	418339/2024
ELIZABETE DA SILVA VIANA PEDRO	512.100.060.104	IPTU	101.24.0224751	0003	12/03/2024	364001/2024
ELIZABETE DE SOUZA OLIVEIRA	025.086.001.096	IPTU	101.24.0169857	0003	23/03/2024	358182/2024
ELIZABETE FERNANDES DE OLIVEIRA	DY6E673	M.TRANS	709.24.2597073	0001	20/03/2024	427042/2024
ELIZABETE GRANADO FERREIRA	EPP8G16	M.TRANS	709.24.2570232	0001	06/03/2024	416772/2024
ELIZABETE INOCENCIO NASCIMENTO	003.045.159.281	IPTU	101.24.0030107	0003	17/03/2024	347893/2024
ELIZABETE MARIA MONTEIRO DA SILVA	003.047.013.434	IPTU	101.24.0031709	0003	17/03/2024	348125/2024
ELIZABETE MARIA SILVA	CZF5830	M.TRANS	709.24.2570978	0001	06/03/2024	417103/2024
ELIZABETE MARIA SILVA	CZF5830	M.TRANS	709.24.2606527	0001	22/03/2024	431503/2024
ELIZABETE MARIA TORRES COSTA	532.002.015.011	IPTU	101.24.0239641	0003	12/03/2024	365915/2024
ELIZABETE MATOS DOS SANTOS LANCHONETE	259.961	TFSANIT	407.24.0260743	0002	27/03/2024	409828/2024
ELIZABETE MATOS DOS SANTOS LANCHONETE	259.961	TFFP/FX	406.24.0543428	0001	27/03/2024	397236/2024
ELIZABETE OLIVEIRA BORGES DA SILVA	CPW9F11	M.TRANS	709.24.2584401	0001	15/03/2024	421049/2024
ELIZABETE PEREIRA BITENCOURT BARBOSA	019.078.028.000	IPTU	101.24.0140477	0003	16/03/2024	355585/2024
ELIZABETE PEREIRA DE ALMEIDA	534.019.014.000	IPTU	101.24.0254166	0003	16/03/2024	368087/2024
ELIZABETE PINHEIRO DE PAULA	DAE8543	M.TRANS	709.24.2590849	0001	15/03/2024	423997/2024
ELIZABETE PINHEIRO DE PAULA	CSK0J11	M.TRANS	709.24.2590887	0001	15/03/2024	424026/2024
ELIZABETE SALAZAR SANCHES	103.323	TFFP/FX	406.24.0506268	0001	27/03/2024	377598/2024
ELIZABETE SIQUEIRA HENRIQUE		ISS CC	705.23.2806403	0009	07/03/2024	412909/2024
ELIZABETE TABERA CARVAJAL FERREIRA	522.107.006.000	IPTU	101.24.0233253	0003	12/03/2024	365083/2024
ELIZABETE TABERA CARVAJAL FERREIRA	522.107.006.000	CIP	105.24.0273166	0003	29/03/2024	372158/2024
ELIZABETE VIANA MEDEIROS	174.435	TFFP/FX	406.24.0517694	0001	27/03/2024	383644/2024
ELIZABETH ANNE JACKSON WEIR - ESPOLIO	626.407.042.000	IPTUTCE	103.24.0263227	0003	17/03/2024	371166/2024
ELIZABETH APARECIDA PINOTTI	089.178	TFFP/FX	406.24.0504595	0001	27/03/2024	376795/2024
ELIZABETH BARROZO DA COSTA	ECW1C39	M.TRANS	709.24.2594445	0001	15/03/2024	425867/2024
ELIZABETH CARIGNANO	534.404.001.000	IPTU	101.24.0258178	0003	16/03/2024	368803/2024
ELIZABETH CARIGNANO	534.404.003.000	IPTU	101.24.0258180	0003	16/03/2024	368805/2024
ELIZABETH CARIGNANO	534.404.002.000	IPTU	101.24.0258179	0003	16/03/2024	368804/2024
ELIZABETH CARIGNANO	534.404.004.000	IPTU	101.24.0258181	0003	16/03/2024	368806/2024
ELIZABETH DA SILVA MERETTI	DYN5222	M.TRANS	709.24.2594503	0001	15/03/2024	425901/2024
ELIZABETH DA SILVA MERETTI	DYN5222	M.TRANS	709.24.2574287	0001	06/03/2024	418818/2024
ELIZABETH DE ALMEIDA GALIZE	PYZ3F74	M.TRANS	709.24.2599376	0001	20/03/2024	428172/2024
ELIZABETH DE AQUINO SACARDO	005.032.040.023	IPTU	101.24.0052477	0003	12/03/2024	349873/2024
ELIZABETH DE LAS MERCEDES ESPINOZA ESPINOZA	011.033.116.403	IPTU	101.24.0097153	0003	12/03/2024	352460/2024
ELIZABETH DE OLIVEIRA FUENTES RIVERO SAN	ENO9857	M.TRANS	709.24.2607577	0001	22/03/2024	432045/2024
ELIZABETH DOS SANTOS OTTAVIANI	510.210.004.000	IPTU	101.24.0215751	0003	12/03/2024	362788/2024
ELIZABETH JUST SCHMITT FERNANDEZ	177.241	TFFP/FX	406.24.0518388	0001	27/03/2024	384019/2024
ELIZABETH MARIA ROCHA DE PAULA	004.088.063.029	IPTU	101.24.0047312	0003	15/03/2024	349480/2024
ELIZABETH MARTOS SOMESSARI SOCIEDADE INDIVIDU	GBM4299	M.TRANS	709.24.2587385	0001	15/03/2024	422517/2024
ELIZABETH MELO DA SILVA FERREIRA	021.001.037.302	IPTU	101.24.0147287	0003	16/03/2024	356305/2024
ELIZABETH OLIVEIRA DANTAS	015.005.089.000	IPTU	101.23.0112495	0012	10/12/2023	345076/2024
ELIZABETH OLIVEIRA DANTAS	015.005.089.000	IPTU	101.23.0112495	0010	10/10/2023	345074/2024
ELIZABETH OLIVEIRA DANTAS	015.005.089.000	IPTU	101.24.0114959	0003	12/03/2024	353522/2024
ELIZABETH OLIVEIRA DANTAS	015.005.089.000	IPTU	101.23.0112495	0011	10/11/2023	345075/2024
ELIZABETH OLIVEIRA DE SOUZA	141.849	TFFP/FX	406.24.0511506	0001	27/03/2024	380222/2024
ELIZABETH PERUSO DE GODOI	318.512	TFFP/FX	406.24.0566930	0001	27/03/2024	406914/2024
ELIZABETH PETROVSKI DAVIDSON	626.423.015.000	IPTUTCE	103.24.0263367	0003	17/03/2024	371245/2024
ELIZABETH PRADO VEIGA FERNANDES	015.056.051.000	IPTU	101.24.0118442	0003	12/03/2024	353782/2024
ELIZABETH SOARES LUKACSAK	EWL5201	M.TRANS	709.24.2594519	0001	15/03/2024	425909/2024
ELIZANDRA JACKIMAVICIUS TOLEDO	259.061	TFFP/FX	406.24.0543104	0001	27/03/2024	397089/2024
ELIZANGELA ALVES DA HORA	CHD8058	M.TRANS	709.24.2569429	0001	06/03/2024	416433/2024
ELIZANGELA FEITOSA DA SILVA	DMV9J04	M.TRANS	709.24.2608439	0001	22/03/2024	432513/2024
ELIZANGELA LOURENCA ALVES	511.001.071.050	IPTU	101.24.0219080	0003	15/03/2024	363261/2024
ELIZANGELA MARIA ARAUJO DE OLIVEIRA	DLB5106	M.TRANS	709.24.2584612	0001	15/03/2024	421169/2024
ELIZANGELA MARIA DA SILVA		ISS CC	705.23.2804742	0009	07/03/2024	412360/2024
ELIZANGELA NOGUEIRA LOURENCO BUENO	231.827	TFFP/FX	406.24.0533618	0001	27/03/2024	392464/2024
ELIZANGELA OLIVEIRA SANTOS	API2544	M.TRANS	709.24.2606504	0001	22/03/2024	431487/2024
ELIZANGELA RODRIGUES SILVA	030.011.074.002	IPTU	101.24.0187895	0003	16/03/2024	359675/2024
ELIZANGELA ROSA	521.427.004.000	IPTU	101.24.0230292	0003	12/03/2024	364712/2024
ELIZANJELA RODRIGUES DA SILVA	GJK9887	M.TRANS	709.24.2586246	0001	15/03/2024	421937/2024
ELIZANO FELICIO CAMARGO	002.030.073.000	IPTU	101.24.0018888	0003	12/03/2024	347068/2024
ELIZARDO DOS SANTOS	088.477	TFFP/FX	406.24.0504534	0001	27/03/2024	376768/2024
ELIZARDO DOS SANTOS	016.015.128.041	IPTU	101.24.0123338	0003	12/03/2024	354214/2024
ELIZETE ALBUQUERQUE DA SILVA	ENL9J23	M.TRANS	709.24.2597546	0001	20/03/2024	427273/2024
ELIZETE ARASHIRO LOPES BEZERRA	002.038.025.000	IPTU	101.24.0019410	0003	12/03/2024	347109/2024
ELIZETE BORGES DE OLIVEIRA	033.124.052.055	IPTU	101.24.0211773	0003	16/03/2024	362199/2024
ELIZETE CARDOSO DA SILVA PAULO	HKO4119	M.TRANS	709.24.2568373	0001	06/03/2024	416022/2024
ELIZETE CARDOSO DE SOUZA	DIF9848	M.TRANS	709.24.2615834	0001	28/03/2024	433153/2024
ELIZETE CARNEVALE	DLP4748	M.TRANS	709.24.2593256	0001	15/03/2024	425232/2024
ELIZETE LOPES SANTOS	DQV4F74	M.TRANS	709.24.2572481	0001	06/03/2024	417855/2024
ELIZETE MARIA PEREIRA	GBR3615	M.TRANS	709.24.2608886	0001	22/03/2024	432774/2024
ELIZETE MARIANO	EKV6104	M.TRANS	709.24.2592544	0001	15/03/2024	424837/2024
ELIZETE NAVARRO	027.106.004.010	IPTU	101.24.0179781	0003	01/03/2024	359044/2024
ELIZETE PEREIRA DE PAIVA	EES4936	M.TRANS	709.24.2585648	0001	15/03/2024	421684/2024
ELIZETE RODRIGUES DE ALMEIDA FEITOSA	295.447	TFFP/FX	406.24.0557585	0001	27/03/2024	403335/2024
ELIZETE ROSA DE MELO	510.252.033.000	IPTU	101.24.0216939	0003	12/03/2024	362918/2024
ELIZETE SANTOS DA SILVA	CIS3375	M.TRANS	709.24.2594193	0001	15/03/2024	425725/2024
ELIZEU DAS VIRGENS SANTANA	533.223.020.000	IPTU	101.24.0251419	0003	16/03/2024	367704/2024
ELIZEU DAS VIRGENS SANTANA	BWR9123	M.TRANS	709.24.2570248	0001	06/03/2024	416779/2024

ELIZEU DE OLIVEIRA - ESPOLIO	004.052.028.000	IPTU	101.24.0045546	0003	15/03/2024	349373/2024
ELIZEU DOS SANTOS SILVA	CML1C99	M.TRANS	709.24.2583666	0001	11/03/2024	420745/2024
ELIZEU GONCALVES TEIXEIRA	QWS2A96	M.TRANS	709.24.2594505	0001	15/03/2024	425902/2024
ELIZEU JOSE DE LIMA	018.064.005.020	IPTU	101.24.0134340	0003	17/03/2024	355079/2024
ELIZEU JOSE DE SOUZA	006.081.114.051	IPTU	101.24.0066539	0003	12/03/2024	350883/2024
ELIZEU MACHADO BATISTA	015.029.001.361	IPTU	101.24.0116406	0003	12/03/2024	353625/2024
ELIZEU MARQUES DA SILVA	027.017.023.006	IPTU	101.24.0176392	0003	12/03/2024	358777/2024
ELIZEU MILITAO DA SILVA	FOT2H11	M.TRANS	709.24.2589490	0001	15/03/2024	423310/2024
ELIZEU MOREIRA DIAS	286.812	TFFP/FX	406.24.0553733	0001	27/03/2024	401742/2024
ELIZEU OCCHI GONCALVES	104.800	TFFP/FX	406.24.0506474	0001	27/03/2024	377705/2024
ELIZEU PIRES SOARES - ME	249.550	TFFP/FX	406.24.0539595	0001	27/03/2024	395457/2024
ELIZEU RODRIGUES DA COSTA	175.722	TFFP/FX	406.24.0517987	0001	27/03/2024	383808/2024
ELIZEU SECOLO	031.139.021.000	IPTU	101.24.0199882	0003	17/03/2024	360849/2024
ELIZIANA VIEIRA CRUZ FEITOSA	533.108.015.000	IPTU	101.24.0249631	0003	16/03/2024	367463/2024
ELIZIANA VIEIRA CRUZ FEITOSA		ISS CC	705.23.2806845	0009	07/03/2024	413092/2024
ELIZIARIO FELIX FAUSTINO	023.001.045.000	IPTU	101.24.0154406	0003	12/03/2024	356893/2024
ELIZIO SUPERIBI	HFD5977	M.TRANS	709.24.2586165	0001	15/03/2024	421901/2024
ELIZIO SUPERIBI	HFD5977	M.TRANS	709.24.2590357	0001	15/03/2024	423747/2024
ELKE CINTIA DA SILVA	EQW5199	M.TRANS	709.24.2586086	0001	15/03/2024	421862/2024
ELKE JANAINA DA SILVA	003.045.159.125	IPTU	101.24.0029951	0003	17/03/2024	347865/2024
ELKE JANAINA DA SILVA	003.045.159.125	IPTU	101.23.2779663	0010	27/03/2024	345518/2024
ELL PASSO	NEZ7A10	M.TRANS	709.24.2594440	0001	15/03/2024	425864/2024
ELLEERRE CONSULTORIA E REPRESENTACOES LTDA	103.282	TFFP/FX	406.24.0506261	0001	27/03/2024	377596/2024
ELLEERRE CONSULTORIA E REPRESENTACOES LTDA	103.282	ISS	292.24.4323203	0001	15/01/2024	374124/2024
ELLEMIR OLIVEIRA NOGUEIRA	215.927	TFFP/FX	406.24.0528997	0001	27/03/2024	389953/2024
ELLEN BERTI JERONIMO	012.037.013.006	IPTU	101.24.0103653	0003	15/03/2024	352806/2024
ELLEN CHRISTINA SANTOS MARTINS SOARES	251.926	TFFP/FX	406.24.0540450	0001	27/03/2024	395866/2024
ELLEN CRISTINE CASTANHEIRA	FI07D11	M.TRANS	709.24.2587441	0001	15/03/2024	422544/2024
ELLEN DALECIO MATOS	292.937	TFFP/FX	406.24.0556479	0001	27/03/2024	402861/2024
ELLEN DE ANGELIS L.REP.COM.MAQ.P/AUT.DE EST.LTDA	282.934	TFFP/FX	406.24.0551962	0001	27/03/2024	400976/2024
ELLEN KARINE COSENDEY MORALES	EQF6150	M.TRANS	709.24.2565570	0001	06/03/2024	414806/2024
ELLEN KARINE COSENDEY MORALES	EQF6150	M.TRANS	709.24.2585571	0001	15/03/2024	421645/2024
ELLEN OLIVEIRA SANTOS STOFEL	002.052.039.185	IPTU	101.24.0020160	0003	12/03/2024	347139/2024
ELLEN ROCHA DE OLIVEIRA	FGD2337	M.TRANS	709.24.2590688	0001	15/03/2024	423920/2024
ELLEN SANTOS INFORMATICA LTDA	312.055	TFFP/FX	406.24.0564606	0001	27/03/2024	406090/2024
ELLEN SUZY DOS SANTOS	512.100.062.116	IPTU	101.24.0224876	0003	12/03/2024	364031/2024
ELLIS DOMINGOS MOREIRA DUARTE	ARJ8H16	M.TRANS	709.24.2593212	0001	15/03/2024	425203/2024
ELLIS REGINA ALVES CAVALCANTI MOREIRA	DMM8698	M.TRANS	709.24.2603541	0001	22/03/2024	430025/2024
ELLIS TRANSPORTES RODOVIARIOS LTDA	251.168	TFFP/FX	406.24.0540185	0001	27/03/2024	395738/2024
ELLIS TRANSPORTES RODOVIARIOS LTDA	251.168	ISS	291.24.4415725	0001	15/03/2024	373527/2024
ELLIS WAYNE BROWN	006.004.059.863	IPTU	101.24.0056958	0003	12/03/2024	350259/2024
ELLIS WAYNE BROWN	006.004.059.846	IPTU	101.24.0056941	0003	12/03/2024	350258/2024
ELLIS WAYNE BROWN	006.004.059.885	IPTU	101.24.0056960	0003	12/03/2024	350261/2024
ELLIS WAYNE BROWN	006.004.059.864	IPTU	101.24.0056959	0003	12/03/2024	350260/2024
ELLIS WAYNE BROWN	010.026.030.008	IPTU	101.24.0089367	0003	15/03/2024	352041/2024
ELLO INFORMATICA E TECNOLOGIA LTDA ME	178.159	TFFP/FX	406.24.0518608	0001	27/03/2024	384152/2024
ELLO SERVICOS GERAIS LTDA.	106.077	TFFP/FX	406.24.0506632	0001	27/03/2024	377785/2024
ELLOIS CONSTRUTORA LTDA	019.030.010.003	IPTU	101.24.0138753	0003	16/03/2024	355443/2024
ELLOS - GESTAO SOCIOAMBIENTAL LTDA - EPP	183.659	TFFP/FX	406.24.0520017	0001	27/03/2024	384980/2024
ELLOS ADM. E INTERMEDIACAO FINANCEIRA LTDA	279.091	TFFP/FX	406.24.0550470	0001	27/03/2024	400365/2024
ELM - ASSESSORIA EM RELACIONAMENTOS LTDA	294.839	TFFP/FX	406.24.0557309	0001	27/03/2024	403221/2024
ELM ASSESSORIA E CONSULTORIA LTDA	187.588	TFFP/FX	406.24.0521111	0001	27/03/2024	385616/2024
ELM INDUSTRIAL_MONTAG.E MANUT.DE EQUIP.IND.LTDA	173.607	TFFP/FX	406.24.0517454	0001	27/03/2024	383514/2024
ELMA BRITO OLIVEIRA	009.074.021.000	GAM	802.24.4030444	0001	18/03/2024	434100/2024
ELMA DA SILVA NASCIMENTO	DQA8H25	M.TRANS	709.24.2603338	0001	22/03/2024	429929/2024
ELMA MARIA DOS SANTOS MELLO	EZK7C23	M.TRANS	709.24.2570404	0001	06/03/2024	416861/2024
ELMA ROSALINA DA SILVA SANTOS	510.215.024.000	CIP	105.24.0272352	0003	29/03/2024	371874/2024
ELMA ROSALINA DA SILVA SANTOS	510.215.023.000	CIP	105.24.0272351	0003	29/03/2024	371873/2024
ELMA SERVICOS GERAIS DA C. CIVIL E SERV ESPEC LT	150.040	TFFP/FX	406.24.0512848	0001	27/03/2024	380956/2024
ELMERINDO MARCIO BRIQUEZI	007.074.161.381	IPTU	101.24.0075386	0003	12/03/2024	351376/2024
ELMICE MARIA ROSA	533.307.022.000	IPTU	101.24.0252766	0003	16/03/2024	367882/2024
ELMICE MARIA ROSA		ISS CC	705.23.2807213	0009	07/03/2024	413191/2024
ELMO REGIS FEDERICCI	085.547	TFFP/FX	406.24.0504238	0001	27/03/2024	376622/2024
ELMVIDROS COMERC. DE VIDROS E SERVICOS EIRELE-ME	218.670	TFFP/FX	406.24.0529827	0001	27/03/2024	390449/2024
ELNAZ JAHANBAKHS ZENDEHDEL	264.068	TFFP/FX	406.24.0544970	0001	27/03/2024	397899/2024
ELNORA COMERCIO DE PRODUTOS DE ELETRONICOS LTDA	292.652	TFFP/FX	406.24.0556348	0001	27/03/2024	402804/2024
ELO SERVICOS E COMERCIO EM GERAL EIRELI	312.627	TFFP/FX	406.24.0564868	0001	27/03/2024	406195/2024
ELOA INGRID HASS CARRASCO	DG07964	M.TRANS	709.24.2592054	0001	15/03/2024	424598/2024
ELOA INGRID HASS CARRASCO ME	DIC4564	M.TRANS	709.24.2588594	0001	15/03/2024	422938/2024
ELOA LEITE LEMOS	512.100.066.062	IPTU	101.24.0225362	0003	12/03/2024	364149/2024
ELOAH DE MORAES TEIXEIRA		ISS CC	705.23.2802182	0009	07/03/2024	411695/2024
ELOHIM - SERVICOS EM TECNOLOGIA DA INFORMACAO LT	193.194	TFFP/FX	406.24.0522682	0001	27/03/2024	386522/2024
ELOHIM PONTES ROLANTES EIRELI - ME	248.730	TFFP/FX	406.24.0539316	0001	27/03/2024	395319/2024
ELOI CATTARUZZI	GBV6F31	M.TRANS	709.24.2592517	0001	15/03/2024	424822/2024
ELOI DE ALMEIDA SILVA	237.197	TFFP/FX	406.24.0535394	0001	27/03/2024	393416/2024
ELOI DIAS BATISTA FILHO	001.019.045.129	IPTU	101.24.0002697	0003	12/03/2024	346161/2024
ELOI DIAS BATISTA FILHO	001.019.045.021	IPTU	101.24.0002589	0003	12/03/2024	346150/2024
ELOI DIAS BATISTA FILHO	001.019.045.130	IPTU	101.24.0002698	0003	12/03/2024	346162/2024
ELOI GOMES BATISTA	534.156.009.000	IPTU	101.24.0257440	0003	16/03/2024	368617/2024
ELOI MAIA DE OLIVEIRA	FLE4285	M.TRANS	709.24.2599340	0001	20/03/2024	428158/2024
ELOI VIANA DA SILVA	510.108.030.000	IPTU	101.24.0214927	0003	12/03/2024	362666/2024
ELOIDE OLIVEIRA DA SILVA		P.PUBL	707.24.0276728	0003	29/03/2024	413967/2024
ELOI'S - GRAF SERVICOS GRAFICOS LTDA	151.801	TFFP/FX	406.24.0513155	0001	27/03/2024	381124/2024
ELOISA ENTRIALGO BLANCO	623.700.018.000	IPTUTCE	103.24.0262507	0003	17/03/2024	370869/2024
ELOISA ENTRIALGO BLANCO	623.717.014.000	IPTUTCE	103.24.0262821	0003	17/03/2024	370994/2024
ELOISA FERNANDES DE OLIVEIRA-ME	150.972	TFFP/FX	406.24.0513011	0001	27/03/2024	381049/2024
ELOISA GARCIA RADULOV	033.066.059.052	IPTU	101.24.0208735	0003	16/03/2024	361907/2024
ELOISA PAREDES PIMENTA	010.061.028.000	IPTU	101.24.0093784	0002	15/02/2024	352252/2024
ELOISA PAREDES PIMENTA	010.061.028.000	IPTU	101.24.0093784	0003	15/03/2024	352253/2024
ELOISA PAREDES PIMENTA	010.061.028.000	IPTU	101.24.0093784	0001	15/01/2024	352251/2024
ELOISE APARECIDA FERNANDES	EJE8526	M.TRANS	709.24.2583059	0001	11/03/2024	420413/2024
ELOISE APARECIDA FERNANDES	EJE8526	M.TRANS	709.24.2583058	0001	11/03/2024	420412/2024
ELOIZA CORREA	524.408.012.000	IPTU	101.24.0236819	0003	15/03/2024	365597/2024
ELON FERREIRA DA SILVEIRA	179.558	MULTA	704.24.2528439	0001	05/03/2024	411402/2024
ELONDIM BRAZ MORENO - ESPOLIO	622.552.011.000	IPTUTCE	103.24.0261686	0003	17/03/2024	370432/2024
ELONDIM BRAZ MORENO - ESPOLIO	622.555.018.000	IPTUTCE	103.24.0261758	0003	17/03/2024	370468/2024
ELONDIM BRAZ MORENO - ESPOLIO	622.552.008.000	IPTUTCE	103.24.0261683	0003	17/03/2024	370431/2024
ELOY MOSQUERA SANTOS	013.040.028.000	IPTU	101.24.0110778	0003	12/03/2024	353228/2024
ELOY RINALDI	623.726.010.000	IPTUTCE	103.24.0262918	0003	17/03/2024	371038/2024
ELOY RINALDI	623.709.015.000	IPTUTCE	103.24.0262678	0003	17/03/2024	370941/2024
ELOY RINALDI	623.726.002.000	IPTUTCE	103.24.0262910	0003	17/03/2024	371031/2024
ELOY RINALDI	623.726.009.000	IPTUTCE	103.24.0262917	0003	17/03/2024	371037/2024
ELOY RINALDI	623.726.007.000	IPTUTCE	103.24.0262915	0003	17/03/2024	371036/2024
ELOY RINALDI	623.725.002.000	IPTUTCE	103.24.0262898	0003	17/03/2024	371021/2024

ELOY RINALDI	623.725.011.000	IPTUTCE	103.24.0262907	0003	17/03/2024	371028/2024
ELOY RINALDI	623.725.012.000	IPTUTCE	103.24.0262908	0003	17/03/2024	371029/2024
ELPA SERVICOS DE PROMOCAO DE VENDAS LTDA	271.167	TFFP/FX	406.24.0547553	0001	27/03/2024	399057/2024
ELPIDIO RODRIGUES DO CARMO - ESPOLIO	030.020.042.000	IPTU	101.23.3115072	0005	21/03/2024	345892/2024
ELR INDUSTRIA E COMERCIO DE LINGERIE EIRELI	284.841	TFFP/FX	406.24.0552849	0001	27/03/2024	401338/2024
ELS ACADEMIA EIRELI	287.399	TFFP/FX	406.24.0553987	0001	27/03/2024	401864/2024
ELSA LEONOR BORTOLI-ME	189.983	TFFP/FX	406.24.0521764	0001	27/03/2024	385978/2024
ELSA MARIA PEREIRA	182.710	TFFP/FX	406.24.0519732	0001	27/03/2024	384806/2024
ELSA ROSA DO NASCIMENTO	030.046.115.052	IPTU	101.24.0189407	0003	16/03/2024	359797/2024
EL-SHEI TRANSPORTES LTDA	340.010	TFFP/FX	406.24.0572891	0001	27/03/2024	408696/2024
ELSIO MATRICARDI	CDZ6172	M.TRANS	709.24.2583939	0001	11/03/2024	420907/2024
ELSO CUZZIOL	FPE2G92	M.TRANS	709.24.2592094	0001	15/03/2024	424610/2024
ELSOFARMA LTDA	320.031	TFFP/FX	406.24.0567249	0001	27/03/2024	407025/2024
ELSON ALVES AGRIPINO - ESPOLIO	018.041.023.000	IPTU	101.24.0133071	0003	17/03/2024	354930/2024
ELSON CASSIMIRO RODRIGUES	512.027.137.000	IPTU	101.24.0222391	0003	12/03/2024	363713/2024
ELSON CESAR DOMINGUES	017.035.004.000	IPTU	101.24.0129505	0003	12/03/2024	354667/2024
ELSON CLEBER GABRIEL	144.513	TFFP/FX	406.24.0511917	0001	27/03/2024	380447/2024
ELSON CORDEIRO DA SILVA	240.706	TFFP/FX	406.24.0536561	0001	27/03/2024	393999/2024
ELSON DE ANDRADE	534.601.002.000	CIP	105.24.0275069	0003	29/03/2024	373089/2024
ELSON DE ANDRADE	534.601.002.000	IPTU	101.24.0258296	0003	16/03/2024	368853/2024
ELSON DERENCIUS LUCIO		ISS CC	705.23.2804256	0009	07/03/2024	412191/2024
ELSON GARCIA JUNIOR	024.019.137.275	IPTU	101.24.0161155	0003	15/03/2024	357521/2024
ELSON GERALDO LUIZ	ENL5995	M.TRANS	709.24.2594183	0001	15/03/2024	425718/2024
ELSON GERALDO LUIZ	ENL5995	M.TRANS	709.24.2572229	0001	06/03/2024	417721/2024
ELSON GONCALVES	094.263	TFFP/FX	406.24.0505117	0001	27/03/2024	377064/2024
ELSON JOCELI DOS PASSOS	QBGF040	M.TRANS	709.24.2571120	0001	06/03/2024	417157/2024
ELSON LIMA DA SILVA	017.024.038.166	IPTU	101.24.0128513	0003	12/03/2024	354602/2024
ELSON LUIS DE SOUZA	533.249.002.000	IPTU	101.24.0252435	0003	16/03/2024	367824/2024
ELSON LIVIANO DA COSTA - ME	236.069	TFFP/FX	406.24.0535044	0001	27/03/2024	393222/2024
ELTANIN INCORPORADORA	002.073.026.404	IPTU	101.24.0023290	0003	12/03/2024	347396/2024
ELTANIN INCORPORADORA LTDA	002.073.027.341	IPTU	101.24.0024008	0003	12/03/2024	347437/2024
ELTANIN INCORPORADORA LTDA	002.073.027.116	IPTU	101.24.0023783	0003	01/03/2024	347421/2024
ELTANIN INCORPORADORA LTDA	002.073.026.750	IPTU	101.24.0023634	0003	12/03/2024	347410/2024
ELTANIN INCORPORADORA LTDA	002.073.027.190	IPTU	101.24.0023857	0003	12/03/2024	347426/2024
ELTECOM COM.REFRIGERACAO E AR.CONDIC.LTDA ME	131.814	TFFP/FX	406.24.0510063	0001	27/03/2024	379429/2024
ELTHON CASSINONI DE ALMEIDA SERV.DE INFORMAT.-ME	228.300	TFFP/FX	406.24.0532599	0001	27/03/2024	391944/2024
ELTON ALVES DE OLIVEIRA	512.017.018.254	IPTU	101.24.0221196	0003	16/03/2024	363604/2024
ELTON APARECIDO DE CARVALHO	DHO3601	M.TRANS	709.24.2586653	0001	15/03/2024	422156/2024
ELTON ARAUJO DE OLIVEIRA	016.015.128.058	IPTU	101.24.0123355	0003	12/03/2024	354217/2024
ELTON AROGOLO BISPO	021.001.037.149	IPTU	101.24.0147135	0003	16/03/2024	356281/2024
ELTON BAPTISTA DA COSTA - ME	222.464	TFFP/FX	406.24.0531010	0001	27/03/2024	391103/2024
ELTON CALISTA PAES	GF20F44	M.TRANS	709.24.2603564	0001	22/03/2024	430039/2024
ELTON DA SILVA MILITAO	186.955	TFFP/FX	406.24.0520930	0001	27/03/2024	385508/2024
ELTON DE REZENDE LOURENCO	ELR3286	M.TRANS	709.24.2572291	0001	06/03/2024	417758/2024
ELTON DE SOUZA GONCALVES	119.952	TFFP/FX	406.24.0508349	0001	27/03/2024	378588/2024
ELTON DO CARMO NUNES	003.063.026.011	IPTU	101.24.0034766	0003	17/03/2024	348500/2024
ELTON DO CARMO NUNES	003.063.026.071	IPTU	101.24.0034826	0003	17/03/2024	348516/2024
ELTON DOS ANJOS ARAUJO	003.045.159.283	IPTU	101.24.0030109	0003	17/03/2024	347894/2024
ELTON EDUARDO MAGINA	FCQ9E19	M.TRANS	709.24.2568100	0001	06/03/2024	415870/2024
ELTON FABIANO SANTANA CERQUEIRA	QQH1J46	M.TRANS	709.24.2567595	0001	06/03/2024	415640/2024
ELTON FERREAZ	335.665	TFFP/FX	406.24.0571482	0001	27/03/2024	408266/2024
ELTON FERREIRA DA SILVA	120.039	TFFP/FX	406.24.0508364	0001	27/03/2024	378599/2024
ELTON FERREIRA DOS SANTOS	521.037.031.000	IPTU	101.24.0227433	0003	20/03/2024	364402/2024
ELTON FERREIRA DOS SANTOS		ISS CC	705.23.2805715	0009	07/03/2024	412673/2024
ELTON FLAVIO SILVA	511.022.016.000	IPTU	101.24.0219568	0003	15/03/2024	363361/2024
ELTON FLAVIO SILVA	511.022.016.000	CIP	105.24.0272422	0003	29/03/2024	371923/2024
ELTON FRANCISCO DOS SANTOS	FAY3D29	M.TRANS	709.24.2616079	0001	28/03/2024	433303/2024
ELTON GOMES GRANATO	002.073.013.014	IPTU	101.24.0022174	0003	12/03/2024	347305/2024
ELTON HENRIQUE DE SOUSA SILVA	GAU5167	M.TRANS	709.24.2580913	0001	11/03/2024	419285/2024
ELTON JONES BARBOSA DE OLIVEIRA	032.075.022.187	IPTU	101.24.0204059	0003	17/03/2024	361415/2024
ELTON JOSE DE SOUZA	FNH6113	M.TRANS	709.24.2598768	0001	20/03/2024	427897/2024
ELTON JOSE SALVIANO	EVA9H21	M.TRANS	709.24.2571938	0001	06/03/2024	417567/2024
ELTON PRESTES GALINDO	244.725	TFFP/FX	406.24.0537937	0001	27/03/2024	394665/2024
ELTON SCHEMPP SANCHES		ISS CC	705.23.2802743	0009	07/03/2024	411819/2024
ELTON SILVA COSTA	111.727	TFFP/FX	406.24.0507322	0001	27/03/2024	378115/2024
ELTON SILVA PEREIRA	002.073.021.273	IPTU	101.24.0022866	0003	12/03/2024	347368/2024
ELTONI SOARES DE LIMA JUNIOR	152.789	TFFP/FX	406.24.0513337	0001	27/03/2024	381221/2024
ELUAL PARTICIPACOES S.A.	134.256	TFFP/FX	406.24.0510396	0001	27/03/2024	379606/2024
ELUZIA DE SOUSA PINA	532.100.098.025	IPTU	101.24.0244302	0003	12/03/2024	366519/2024
ELVANE GOMES DA SILVA - ME	178.681	TFFP/FX	406.24.0518738	0001	27/03/2024	384232/2024
ELVES JULIANO APARECIDO DA SILVA	001.057.004.000	IPTU	101.24.0009872	0003	12/03/2024	346519/2024
ELVES SOUZA FERREIRA	024.004.310.258	IPTU	101.24.0158321	0003	15/03/2024	357196/2024
ELVES SOUZA FERREIRA	024.004.310.201	IPTU	101.24.0158264	0003	15/03/2024	357189/2024
ELVIDIO AFONSO DE CARVALHO	EF10982	M.TRANS	709.24.2593270	0001	15/03/2024	425240/2024
ELVIO GALDINO DE FRANCA	013.034.096.010	IPTU	101.24.0110246	0003	12/03/2024	353198/2024
ELVIO GALDINO DE FRANCA	013.034.096.004	IPTU	101.24.0110240	0003	12/03/2024	353197/2024
ELVIO JOSE BAGGIO - ME	182.406	TFFP/FX	406.24.0519668	0001	27/03/2024	384773/2024
ELVIO MATOS	ER17603	M.TRANS	709.24.2590319	0001	15/03/2024	423724/2024
ELVIO MATOS	ER17603	M.TRANS	709.24.2605950	0001	22/03/2024	431133/2024
ELVIO MATOS	ER17603	M.TRANS	709.24.2592041	0001	15/03/2024	424591/2024
ELVIO VICENTINI JUNIOR	FRY5J13	M.TRANS	709.24.2566128	0001	06/03/2024	415059/2024
ELVIRA ALVES DOS SANTOS	001.022.032.000	IPTU	101.24.0004309	0003	12/03/2024	346231/2024
ELVIRA CAROLINA CORATOLO CANETTO	027.061.011.000	IPTU	101.24.0178150	0003	12/03/2024	358894/2024
ELVIRA CELIA TEMOTEO DE MENEZES	532.031.026.000	IPTU	101.24.0240679	0003	12/03/2024	366010/2024
ELVIRA INES ALVAREZ RIBEIRO	166.094	TFFP/FX	406.24.0515838	0001	27/03/2024	382637/2024
ELVIRA MARIA DOS SANTOS LIMA	530.121.002.000	IPTU	101.24.0238509	0003	12/03/2024	365799/2024
ELVIRA MARIA DOS SANTOS LIMA		ISS CC	705.23.2805414	0009	07/03/2024	412584/2024
ELVIRA PEREIRA DA SILVA	FLP2379	M.TRANS	709.24.2567976	0001	06/03/2024	415797/2024
ELVIRA RITA BITTENCOURT SANTANA - ME	243.836	TFFP/FX	406.24.0537641	0001	27/03/2024	394528/2024
ELVIRO SANTOS FRANCA - ESPOLIO	023.038.032.000	IPTU	101.24.0156643	0003	12/03/2024	357052/2024
ELVIS DIAS DA SILVA	265.699	TFFP/FX	406.24.0545554	0001	27/03/2024	398146/2024
ELVIS DIAS DA SILVA	200.386	TFFP/FX	406.24.0524770	0001	27/03/2024	387738/2024
ELVIS FELIPE DE ARAUJO DE SOUSA	EOC2G16	M.TRANS	709.24.2582144	0001	11/03/2024	419948/2024
ELVIS FERNANDES - ME	243.289	TFFP/FX	406.24.0537466	0001	27/03/2024	394441/2024
ELVIS HAROLDI TINTI PROMOCOES - ME	226.124	TFFP/FX	406.24.0532196	0001	27/03/2024	391733/2024
ELVIS JARDIM SPINOLA	154.149	TFFP/FX	406.24.0513580	0001	27/03/2024	381351/2024
ELVIS LANDI DAS NEVES	GUY5H92	M.TRANS	709.24.2591341	0001	15/03/2024	424260/2024
ELVIS NUNES DE DEUS	DVN6C70	M.TRANS	709.24.2590890	0001	15/03/2024	424029/2024
ELVIS NUNES DE DEUS	DVN6C70	M.TRANS	709.24.2586480	0001	15/03/2024	422063/2024
ELVIS PATRICIO RODRIGUES	BVP8D15	M.TRANS	709.24.2591787	0001	15/03/2024	424478/2024
ELVIS PRESLEY DE OLIVEIRA DUARTE	521.032.034.000	IPTU	101.24.0227236	0003	12/03/2024	364384/2024
ELVIS ROBERTO AVELAR	217.534	TFFP/FX	406.24.0529452	0001	27/03/2024	390237/2024
ELVIS ROBERTO AVELAR	512.033.001.075	IPTU	101.24.0223584	0003	12/03/2024	363860/2024
ELVIS ROBERTO MOREIRA DA SILVA	285.343	TFFP/FX	406.24.0553051	0001	27/03/2024	401422/2024



ELVIS ROBERTO MOREIRA DA SILVA	DQE3A22	M.TRANS	709.24.2586734	0001	15/03/2024	422187/2024
ELVIS VICENTE XAVIER	DUL4F73	M.TRANS	709.24.2607033	0001	22/03/2024	431744/2024
ELVIS WESLLEY DA VEIGA	003.047.017.597	IPTU	101.24.0033853	0003	17/03/2024	348413/2024
ELY CARLOS PEREZ-ME	198.988	TFFP/FX	406.24.0524387	0001	27/03/2024	387538/2024
ELY CESAR CONDE	319.366	TFFP/FX	406.24.0567097	0001	27/03/2024	406978/2024
ELY FIRMINO DOS SANTOS	032.015.031.000	IPTU	101.24.0201278	0003	17/03/2024	361007/2024
ELY GORDULINA DOS SANTOS	198.723	TFFP/FX	406.24.0524299	0001	27/03/2024	387481/2024
ELY MATOS BENTO - ESPOLIO	620.115.056.000	IPTU	101.24.0260089	0003	12/03/2024	369029/2024
ELY MORAES FERREIRA - ME	167.624	TFSANIT	407.24.0258927	0002	27/03/2024	409151/2024
ELY MORAES FERREIRA - ME	167.624	TFFP/FX	406.24.0516142	0001	27/03/2024	382808/2024
ELY NORMA LOPES REAL - ESPOLIO	623.101.083.000	IPTUTCE	103.24.0262018	0003	17/03/2024	370588/2024
ELYSSON GARCIA BERGAMASCHI	GHZ4698	M.TRANS	709.24.2603850	0001	22/03/2024	430181/2024
ELZA AFONSO RIGUEIRA	FFA9H65	M.TRANS	709.24.2615558	0001	28/03/2024	433002/2024
ELZA AFONSO RIGUEIRA	FFA9H65	M.TRANS	709.24.2596726	0001	20/03/2024	426849/2024
ELZA ALVES DE FREITAS	030.053.016.000	IPTU	101.24.0190256	0003	16/03/2024	359912/2024
ELZA BATISTA ROCHA	033.108.078.000	IPTU	101.24.0210321	0003	16/03/2024	362066/2024
ELZA CORREIA BARBOSA	EDB6607	M.TRANS	709.24.2603537	0001	22/03/2024	430023/2024
ELZA DE ABREU LUZ	003.101.004.057	IPTU	101.24.0036350	0003	17/03/2024	348623/2024
ELZA DE CASTRO COIADO PROMOCAO DE VENDAS	292.312	TFFP/FX	406.24.0556187	0001	27/03/2024	402754/2024
ELZA DE PICOLI ZANE	GJK6G08	M.TRANS	709.24.2591405	0001	15/03/2024	424285/2024
ELZA DE SOUSA PORTO ALMEIDA	DUU4H59	M.TRANS	709.24.2603543	0001	22/03/2024	430027/2024
ELZA DE TOLEDO MAGLOVSKY	011.045.012.000	IPTU	101.24.0098770	0003	12/03/2024	352538/2024
ELZA FAZOLIN PAVANI	018.076.028.000	IPTU	101.24.0135062	0003	17/03/2024	355176/2024
ELZA FRANCISCA DA SILVA	027.086.006.000	IPTU	101.24.0179088	0003	12/03/2024	358981/2024
ELZA FRANCISCA SOUSA SANTOS TERRAPLENAGEM-ME	180.697	MULTA	704.24.2528432	0001	05/03/2024	411395/2024
ELZA GIMENES CARVALHO CABRAL	FYN7D89	M.TRANS	709.24.2594246	0001	15/03/2024	425750/2024
ELZA IPIRANGA BEZERRA	510.210.025.000	IPTU	101.24.0215772	0003	12/03/2024	362790/2024
ELZA LAISE NARUTO	205.977	TFFP/FX	406.24.0526248	0001	27/03/2024	388503/2024
ELZA LIMA DOS ANJOS	012.059.003.001	IPTU	101.24.0105480	0003	15/03/2024	352904/2024
ELZA LIMA DOS ANJOS	012.059.003.002	IPTU	101.24.0105481	0003	15/03/2024	352905/2024
ELZA MARI ANDRADE DOS SANTOS	DDW6148	M.TRANS	709.24.2565079	0001	06/03/2024	414571/2024
ELZA MARIA DE BARROS	522.021.010.000	IPTU	101.24.0232018	0003	12/03/2024	364954/2024
ELZA MARIA DE CAMARGO	194.988	TFFP/FX	406.24.0523242	0001	27/03/2024	386845/2024
ELZA MARIA RODRIGUES DE FREITAS	003.047.016.190	IPTU	101.24.0032451	0003	17/03/2024	348212/2024
ELZA PAVAM FRANCISCO	270.364	TFFP/FX	406.24.0547282	0001	27/03/2024	398919/2024
ELZA PAVAM FRANCISCO	016.015.125.012	IPTU	101.24.0122661	0003	12/03/2024	354153/2024
ELZA PEREIRA JARDIM	532.010.153.000	IPTU	101.24.0240225	0003	12/03/2024	365962/2024
ELZA RAMOS DE SOUZA	EZR2J36	M.TRANS	709.24.2585421	0001	15/03/2024	421565/2024
ELZA REINHOLZ	510.100.048.034	IPTU	101.24.0214122	0003	12/03/2024	362565/2024
ELZA RODRIGUES MACHADO TRANSPORTES - EPP	154.258	TFFP/FX	406.24.0513600	0001	27/03/2024	381362/2024
ELZA TRINDADE ANAIA PINTO	FMU0152	M.TRANS	709.24.2616088	0001	28/03/2024	433309/2024
ELZA TRINDADE ANAIA PINTO	FMU0152	M.TRANS	709.24.2616722	0001	28/03/2024	433665/2024
ELZA VAN DE KAMP-ESPOLIO	534.606.001.000	IPTU	101.24.0258320	0003	16/03/2024	368860/2024
ELZE ESTHER GUTH DE FREITAS TARTARO	180.945	TFFP/FX	406.24.0519280	0001	27/03/2024	384555/2024
ELZI SILVERIO SILVA	FYE1676	M.TRANS	709.24.2570051	0001	06/03/2024	416690/2024
ELZIO LUIZ ARSUFFI VASQUES	170.922	TFFP/FX	406.24.0516844	0001	27/03/2024	383187/2024
ELZO COPPINI	626.102.001.000	IPTUTCE	103.24.0263170	0003	17/03/2024	371142/2024
ELZO DA SILVA		ISS CC	705.23.2805931	0009	07/03/2024	412739/2024
ELZO TOSI - ESPOLIO	001.048.018.000	IPTU	101.24.0008782	0003	12/03/2024	346459/2024
EMA LUZIA CACILDA DA SILVA MARTINS	162.731	TFFP/FX	406.24.0515175	0001	27/03/2024	382261/2024
EMANO HENRIQUE DA SILVA	032.075.022.355	IPTU	101.24.0204227	0003	17/03/2024	361443/2024
EMANOEL DOS SANTOS NASCIMENTO	MUV7149	M.TRANS	709.24.2598951	0001	20/03/2024	427996/2024
EMANOEL RUSSI - ESPOLIO	007.023.003.000	IPTU	101.24.0070077	0003	12/03/2024	351135/2024
EMANOEL RUSSI - ESPOLIO	001.039.044.000	IPTU	101.24.0008291	0003	12/03/2024	346426/2024
EMANOEL TIBURCIO DOS SANTOS ME	APQ0223	M.TRANS	709.24.2583823	0001	11/03/2024	420839/2024
EMANUEL ANTONIO BERNARDES PINTO	CS58714	M.TRANS	709.24.2595301	0001	15/03/2024	426329/2024
EMANUEL ANTONIO BERNARDES PINTO	CS58714	M.TRANS	709.24.2593890	0001	15/03/2024	425559/2024
EMANUEL ANTONIO BERNARDES PINTO	CS58714	M.TRANS	709.24.2571415	0001	06/03/2024	417265/2024
EMANUEL ANTONIO BERNARDES PINTO	CS58714	M.TRANS	709.24.2595307	0001	15/03/2024	426333/2024
EMANUEL MARCOS ALVES DE OLIVEIRA	031.040.015.000	IPTU	101.24.0195997	0003	17/03/2024	360448/2024
EMANUEL SALVADOR NASCIMENTO	003.107.001.119	IPTU	101.24.0036643	0003	17/03/2024	348661/2024
EMANUEL TRANSPORTES LTDA - EPP	248.474	TFFP/FX	406.24.0539226	0001	27/03/2024	395275/2024
EMANUELA FIGUEIREDO ALVES DOS SANTOS	G13F98	M.TRANS	709.24.2616698	0001	28/03/2024	433649/2024
EMANUELA MATOS MACAHUBA	011.033.115.378	IPTU	101.24.0096608	0003	12/03/2024	352423/2024
EMANUELE GEJIANA DE FRANCA OLIVEIRA	GEH2142	M.TRANS	709.24.2595190	0001	15/03/2024	426255/2024
EMANUELE RODRIGUES FREIRE	EEM9147	M.TRANS	709.24.2582830	0001	11/03/2024	420301/2024
EMANUELLE KARINA PAZ DA SILVA	248.198	TFFP/FX	406.24.0539132	0001	27/03/2024	395241/2024
EMANUELLE LA	270.992	TFFP/FX	406.24.0547496	0001	27/03/2024	399031/2024
EMANUELLY CLEIA BEZERRA DOS SANTOS	FIN9B96	M.TRANS	709.24.2568659	0001	06/03/2024	416163/2024
EMANUELLY CLEIA BEZERRA DOS SANTOS	FIN9B96	M.TRANS	709.24.2568601	0001	06/03/2024	416135/2024
EMANUELLY FOODS LTDA	338.929	TFFP/FX	406.24.0572465	0001	27/03/2024	408564/2024
EMAP EDICAO DE LIVROS LTDA ME	230.481	TFFP/FX	406.24.0533206	0001	27/03/2024	392261/2024
EMAP EDICAO DE LIVROS LTDA ME	230.481	ISS	292.24.4323361	0001	15/01/2024	374273/2024
EMB RESTAURANTE E LANCHONETE LTDA ME	223.048	TFFP/FX	406.24.0531195	0001	27/03/2024	391216/2024
EMB RESTAURANTE E LANCHONETE LTDA ME	223.048	TFSANIT	407.24.0259876	0002	27/03/2024	409465/2024
EMBAIXADOR SUSHI CULINARIA ASIATICA LTDA	286.450	TFFP/FX	406.24.0553543	0001	27/03/2024	401649/2024
EMBALA TRANSPORTES LTDA	295.218	TFFP/FX	406.24.0557470	0001	27/03/2024	403284/2024
EMBALAGENS PAULICEIA LTDA	189.925	ISS	291.24.4428719	0001	15/03/2024	373863/2024
EMBALAGENS PAULICEIA LTDA	189.925	TFFP/FX	406.24.0521749	0001	27/03/2024	385972/2024
EMBALAGENS.NET COMERCIO VAREJISTA LTDA - ME	202.674	TFFP/FX	406.24.0525371	0001	27/03/2024	388048/2024
EMBELEZAMENTO DO OLHAR ESTETICA AVANÇADA LTDA	301.419	TFFP/FX	406.24.0560110	0001	27/03/2024	404389/2024
EMBRAKIT - SERVICOS DE MARCENARIA LTDA - ME	242.757	TFFP/FX	406.24.0537299	0001	27/03/2024	394353/2024
EMBRAMATEC MANUTENCAO PREDIAL LTDA ME	190.206	TFFP/FX	406.24.0521833	0001	27/03/2024	386019/2024
EMBREGENS E PECAS P/ VEIC.AUTOM. R.R. EIRELI ME	127.395	TFFP/FX	406.24.0529406	0001	27/03/2024	390211/2024
EMBREASIL COMERCIO DE AUTO PECAS EIRELI	EZB5718	M.TRANS	709.24.2589067	0001	15/03/2024	423097/2024
EMC SERVICOS DE INSPECAO DE PECAS S/S LTDA - ME	173.825	TFFP/FX	406.24.0517519	0001	27/03/2024	383543/2024
EMCO GOMES MIDIA DIGITAL LTDA	282.944	TFFP/FX	406.24.0551964	0001	27/03/2024	400978/2024
EMCX EMPREENDIMENTOS IMOBILIARIOS LTDA	204.828	TFFP/FX	406.24.0525969	0001	27/03/2024	388349/2024
EMELI LORENA ALVES PAIVA	EUJ7F87	M.TRANS	709.24.2594309	0001	15/03/2024	425781/2024
EMERCIO ALCANTARA VIEIRA GUERRA	534.110.023.000	CIP	105.24.0274593	0003	29/03/2024	372792/2024
EMERSOM GOUEIA DOS SANTOS	JRD7437	M.TRANS	709.24.2596788	0001	20/03/2024	426886/2024
EMERSOM GOUEIA DOS SANTOS	JRD7437	M.TRANS	709.24.2566239	0001	06/03/2024	415107/2024
EMERSON ALEX MELEGARI	162.053	TFFP/FX	406.24.0515042	0001	27/03/2024	382182/2024
EMERSON ALVES DA SILVA	003.045.093.000	IPTU	101.24.0029769	0003	17/03/2024	347844/2024
EMERSON ALVES DE AQUINO	015.101.012.000	IPTU	101.24.0120468	0003	12/03/2024	353971/2024
EMERSON ALVES DE AQUINO	257.231	TFFP/FX	406.24.0542431	0001	27/03/2024	396756/2024
EMERSON APARECIDO SAMPAIO	031.001.094.002	IPTU	101.24.0194027	0003	17/03/2024	360268/2024
EMERSON ARAUJO LIMA	199.644	TFFP/FX	406.24.0524568	0001	27/03/2024	387632/2024
EMERSON ASSIS DE OLIVEIRA	FIF3J24	M.TRANS	709.24.2600269	0001	20/03/2024	428569/2024
EMERSON B GONCALVES SERV. DE INST. E MANUTENCAO	297.659	TFFP/FX	406.24.0558564	0001	27/03/2024	403749/2024
EMERSON BATISTA DOS SANTOS	001.066.025.022	IPTU	101.24.0010990	0003	12/03/2024	346602/2024
EMERSON BOGSAN PRAXEDES RIBEIRO	008.021.013.013	IPTU	101.24.0078066	0003	12/03/2024	351498/2024
EMERSON BOGSAN PRAXEDES RIBEIRO - ME	177.207	TFFP/FX	406.24.0518378	0001	27/03/2024	384015/2024
EMERSON BOULOS	245.355	TFFP/FX	406.24.0538132	0001	27/03/2024	394775/2024

EMERSON CAMARA	016.015.121.301	IPU	101.24.0122038	0003	12/03/2024	354091/2024
EMERSON CAMARA	EYS7E95	M.TRANS	709.24.2605212	0001	22/03/2024	430732/2024
EMERSON CARLOS MORAES	019.006.081.039	IPU	101.24.0136907	0003	18/03/2024	355289/2024
EMERSON CARLOS MORAES - ME	219.503	TFFP/FX	406.24.0530086	0001	27/03/2024	390582/2024
EMERSON CARLOS MORAES ME	DOL6C93	M.TRANS	709.24.2599190	0001	20/03/2024	428087/2024
EMERSON CARVALHO DE OLIVEIRA	DMZ3G93	M.TRANS	709.24.2597703	0001	20/03/2024	427350/2024
EMERSON CASEMIRO DE ANDRADE	009.091.040.033	IPU	101.24.0086325	0003	15/03/2024	351939/2024
EMERSON CORDEIRO DE MOURA	FTD1802	M.TRANS	709.24.2568577	0001	06/03/2024	416123/2024
EMERSON CRISTIANO DE OLIVEIRA	245.668	TFFP/FX	406.24.0538245	0001	27/03/2024	394834/2024
EMERSON DA CONCEICAO NORONHA	ECR1F32	M.TRANS	709.24.2565115	0001	06/03/2024	414592/2024
EMERSON DA CUNHA PEREIRA	512.017.018.084	IPU	101.24.0221026	0003	12/03/2024	363591/2024
EMERSON DA SILVA ARAUJO SIQUEIRA	GJP6A79	M.TRANS	709.24.2601088	0001	20/03/2024	429032/2024
EMERSON DA SILVA MENDES MACIEL	235.235	TFFP/FX	406.24.0534756	0001	27/03/2024	393071/2024
EMERSON DAMIAO CARNEIRO	DUO4H90	M.TRANS	709.24.2574521	0001	06/03/2024	418969/2024
EMERSON DE MARCHI	FMU2H33	M.TRANS	709.24.2602093	0001	20/03/2024	429606/2024
EMERSON DE MARCHI	FMU2H33	M.TRANS	709.24.2591722	0001	15/03/2024	424442/2024
EMERSON DE OLIVEIRA LIMA	194.141	TFFP/FX	406.24.0522965	0001	27/03/2024	386686/2024
EMERSON DE PAULA TRINDADE	532.100.095.042	IPU	101.24.0243895	0003	12/03/2024	366415/2024
EMERSON DE SOUSA SANTOS	019.025.031.021	IPU	101.24.0138374	0003	10/03/2024	355411/2024
EMERSON DE SOUZA OLIVEIRA	DGO4B43	M.TRANS	709.24.2600800	0001	20/03/2024	428872/2024
EMERSON DIAS SANTANA	FSW6C96	M.TRANS	709.24.2571653	0001	06/03/2024	417407/2024
EMERSON DO NASCIMENTO	018.039.119.061	IPU	101.24.0132902	0003	17/03/2024	354910/2024
EMERSON DONIZETI NUNES DE MELO	027.073.022.001	IPU	101.24.0178498	0003	12/03/2024	358930/2024
EMERSON DOS REIS REZENDE	511.001.048.199	IPU	101.24.0218697	0003	15/03/2024	363160/2024
EMERSON DOS SANTOS	KRS7A24	M.TRANS	709.24.2608903	0001	22/03/2024	432785/2024
EMERSON DOS SANTOS	GDO2J33	M.TRANS	709.24.2585839	0001	15/03/2024	421756/2024
EMERSON DOS SANTOS BEZERRA DA SILVA	003.045.021.072	IPU	101.24.0029472	0003	17/03/2024	347810/2024
EMERSON DOS SANTOS CARVALHO	BUM0E69	M.TRANS	709.24.2587465	0001	15/03/2024	422555/2024
EMERSON DOS SANTOS SARTORI	018.064.005.152	IPU	101.24.0134472	0003	17/03/2024	355103/2024
EMERSON ESTEVAM DA SILVA	GHA5F41	M.TRANS	709.24.2605233	0001	22/03/2024	430745/2024
EMERSON EUZEBIO VIEIRA	024.019.137.643	IPU	101.24.0161521	0003	15/03/2024	357564/2024
EMERSON FABRIZIO BIGNARDI - ME	235.457	TFFP/FX	406.24.0534825	0001	27/03/2024	393110/2024
EMERSON FEDALTO DE JESUS	137.435	TFFP/FX	406.24.0510862	0001	27/03/2024	379847/2024
EMERSON FERNANDES REIS	242.302	TFFP/FX	406.24.0537140	0001	27/03/2024	394282/2024
EMERSON FIGUEIRA SOARES	BZB4F05	M.TRANS	709.24.2591657	0001	15/03/2024	424414/2024
EMERSON FRANCISCO LIMA	119.650	TFFP/FX	406.24.0508300	0001	27/03/2024	378564/2024
EMERSON FREITAS DE ANDRADE	246.457	TFFP/FX	406.24.0538520	0001	27/03/2024	394957/2024
EMERSON G. VELA REPRESENTACAO COMERCIAL	317.379	TFFP/FX	406.24.0566682	0001	27/03/2024	406834/2024
EMERSON GILVAN DOS SANTOS	027.064.004.007	IPU	101.24.0178288	0003	12/03/2024	358911/2024
EMERSON GOMES CAVALCANTE	030.138.026.014	IPU	101.24.0193111	0003	17/03/2024	360187/2024
EMERSON GOMES ELIAS	534.130.004.000	IPU	101.24.0256433	0003	16/03/2024	368445/2024
EMERSON GROTTI	EMC4547	M.TRANS	709.24.2569754	0001	06/03/2024	416570/2024
EMERSON HENRIQUE AMARO	FVP5F13	M.TRANS	709.24.2598593	0001	20/03/2024	427805/2024
EMERSON HERNANDES	114.699	TFFP/FX	406.24.0507687	0001	27/03/2024	378287/2024
EMERSON INACIO GONCALVES DE LIMA	210.301	TFFP/FX	406.24.0527409	0001	27/03/2024	389103/2024
EMERSON JORIZ GUERRERO	EK08187	M.TRANS	709.24.2606767	0001	22/03/2024	431617/2024
EMERSON JORIZ GUERRERO	CSO4835	M.TRANS	709.24.2581759	0001	11/03/2024	419749/2024
EMERSON JOSE BENTO-EPP	183.687	TFFP/FX	406.24.0520026	0001	27/03/2024	384987/2024
EMERSON JOSE DE SOUZA	002.073.026.466	IPU	101.24.0023352	0003	12/03/2024	347401/2024
EMERSON JOSE DE SOUZA	002.073.026.466	IPU	101.23.0022874	0009	11/09/2023	344972/2024
EMERSON JOSE DE SOUZA	002.073.026.466	IPU	101.22.0022812	0012	11/12/2022	344917/2024
EMERSON JOSE DE SOUZA	002.073.026.466	IPU	101.22.0022812	0009	11/09/2022	344914/2024
EMERSON JOSE DE SOUZA	002.073.026.466	IPU	101.22.0022812	0010	11/10/2022	344915/2024
EMERSON JOSE DE SOUZA	002.073.026.466	IPU	101.23.0022874	0008	11/08/2023	344971/2024
EMERSON JOSE DE SOUZA	002.073.026.466	IPU	101.22.0022812	0011	11/11/2022	344916/2024
EMERSON JOSE FLORIO	521.018.013.000	IPU	101.24.0226388	0003	12/03/2024	364315/2024
EMERSON LACERDA CINTRA	ELH6125	M.TRANS	709.24.2607849	0001	22/03/2024	432191/2024
EMERSON LEANDRO DE OLIVEIRA	EFW8J62	M.TRANS	709.24.2615439	0001	28/03/2024	432940/2024
EMERSON LEONEL	FSO7G56	M.TRANS	709.24.2571591	0001	06/03/2024	417376/2024
EMERSON LEONEL	FSO7G56	M.TRANS	709.24.2603316	0001	22/03/2024	429917/2024
EMERSON LEONEL	FSO7G56	M.TRANS	709.24.2600490	0001	20/03/2024	428710/2024
EMERSON LOPES EQUIPAMENTOS ME	194.182	TFFP/FX	406.24.0522982	0001	27/03/2024	386696/2024
EMERSON LOUREIRO	EBH4Z99	M.TRANS	709.24.2569882	0001	06/03/2024	416619/2024
EMERSON LOUREIRO EMPILHADEIRAS - ME	159.710	ISS	292.24.4429550	0001	15/02/2024	375222/2024
EMERSON LOUREIRO EMPILHADEIRAS - ME	159.710	ISS	292.24.4429551	0001	15/03/2024	375223/2024
EMERSON MAIA DE GODOY	FJD1J08	M.TRANS	709.24.2586840	0001	15/03/2024	422234/2024
EMERSON MARCOS DOS SANTOS	511.026.005.000	IPU	101.24.0219620	0003	15/03/2024	363374/2024
EMERSON MENDES DE SANTANA	CZK3D74	M.TRANS	709.24.2581009	0001	11/03/2024	419341/2024
EMERSON MOROMIZATO ME	187.648	TFSANIT	407.24.0259260	0002	27/03/2024	409244/2024
EMERSON MOROMIZATO ME	187.648	TFFP/FX	406.24.0521127	0001	27/03/2024	385625/2024
EMERSON MOTA SILVA	BMM7310	M.TRANS	709.24.2568260	0001	06/03/2024	415956/2024
EMERSON MOTA SILVA	JOV4H02	M.TRANS	709.24.2602237	0001	20/03/2024	429690/2024
EMERSON OLIVEIRA	244.921	TFFP/FX	406.24.0538001	0001	27/03/2024	394704/2024
EMERSON PARUSSOLO	533.301.031.000	IPU	101.24.0252640	0003	16/03/2024	367860/2024
EMERSON PAULON	FZA1185	M.TRANS	709.24.2586062	0001	15/03/2024	421848/2024
EMERSON PEREIRA MATOS	264.722	TFFP/FX	406.24.0545201	0001	27/03/2024	398004/2024
EMERSON PEREIRA PENHA	020.058.017.054	IPU	101.24.0143706	0003	15/03/2024	355880/2024
EMERSON PIMENTEL DE NOVAES	FISOJ59	M.TRANS	709.24.2585060	0001	15/03/2024	421391/2024
EMERSON PIMENTEL DE NOVAES	FISOJ59	M.TRANS	709.24.2598013	0001	20/03/2024	427501/2024
EMERSON PINTO COELHO	220.653	TFFP/FX	406.24.0530441	0001	27/03/2024	390775/2024
EMERSON PONCE SOARES	FAX2646	M.TRANS	709.24.2597176	0001	20/03/2024	427090/2024
EMERSON PONCE SOARES	017.024.057.100	IPU	101.24.0129010	0003	12/03/2024	354643/2024
EMERSON PRADO	083.788	TFFP/FX	406.24.0504073	0001	27/03/2024	376552/2024
EMERSON PREVELATO	030.010.022.000	IPU	101.24.0187825	0003	16/03/2024	359669/2024
EMERSON RAMOS DE ALMEIDA	024.019.137.618	IPU	101.24.0161497	0003	15/03/2024	357558/2024
EMERSON RAMOS DE SOUZA	512.038.033.000	IPU	101.24.0223754	0003	12/03/2024	363885/2024
EMERSON RENATO DOS SANTOS ME	160.167	TFFP/FX	406.24.0514686	0001	27/03/2024	381971/2024
EMERSON RIBEIRO CARVALHO CONFECOES	272.001	TFFP/FX	406.24.0547869	0001	27/03/2024	399199/2024
EMERSON RIBEIRO DE CARVALHO CONFECOES	263.641	TFFP/FX	406.24.0544800	0001	27/03/2024	397832/2024
EMERSON RICARDO RIVERA	004.040.059.212	IPU	101.24.0042641	0003	15/03/2024	349183/2024
EMERSON ROBERTO GARDIOLI - ME	239.117	TFFP/FX	406.24.0536038	0001	27/03/2024	393734/2024
EMERSON ROBERTO GONCALVES MELLO	217.168	TFFP/FX	406.24.0529347	0001	27/03/2024	390176/2024
EMERSON ROBERTO PITTARELLI	233.846	TFFP/FX	406.24.0534304	0001	27/03/2024	392819/2024
EMERSON ROBSON ALVAREZ VIEIRA	BFB8766	M.TRANS	709.24.2607487	0001	22/03/2024	431996/2024
EMERSON ROBSON ALVAREZ VIEIRA ME	095.193	TFFP/FX	406.24.0505220	0001	27/03/2024	377115/2024
EMERSON ROCHA LEONARDO	172.887	TFFP/FX	406.24.0517286	0001	27/03/2024	383432/2024
EMERSON RODRIGUES DE SIQUEIRA	CSO3366	M.TRANS	709.24.2571867	0001	06/03/2024	417529/2024
EMERSON RODRIGUES PEGO	246.862	TFFP/FX	406.24.0538661	0001	27/03/2024	395027/2024
EMERSON RODRIGUES SOARES	003.045.159.401	IPU	101.23.2779939	0010	27/03/2024	345563/2024
EMERSON RODRIGUES SOARES	003.045.159.401	IPU	101.24.0030227	0003	17/03/2024	347911/2024
EMERSON ROGERIO SERRANO	298.960	TFFP/FX	406.24.0559093	0001	27/03/2024	403967/2024
EMERSON RUFINO DE SOUZA	BYW6181	M.TRANS	709.24.2565950	0001	06/03/2024	414981/2024
EMERSON SANTANA CHAVES	DUL1C95	M.TRANS	709.24.2608630	0001	22/03/2024	432619/2024
EMERSON SELARIN	198.223	TFFP/FX	406.24.0524162	0001	27/03/2024	387407/2024

EMERSON SICCARONI FILHO	019.058.046.046	IPTU	101.24.0139904	0003	16/03/2024	355549/2024
EMERSON SILVA DE ANDRADE	006.004.059.539	IPTU	101.24.0056634	0003	12/03/2024	350233/2024
EMERSON SILVA MANTOVANI	099.808	TFFP/FX	406.24.0505815	0001	27/03/2024	377398/2024
EMERSON SOARES BENEDITO	081.264	TFFP/FX	406.24.0503861	0001	27/03/2024	376458/2024
EMERSON SOUZA BERLINGIERI	210.228	TFFP/FX	406.24.0527387	0001	27/03/2024	389092/2024
EMERSON TEIXEIRA	174.413	TFFP/FX	406.24.0517687	0001	27/03/2024	383639/2024
EMERSON TEIXEIRA LIMA	020.107.055.055	IPTU	101.24.0146155	0003	15/03/2024	356159/2024
EMERSON TIAGO CARVALHO	FVN4E65	M.TRANS	709.24.2597475	0001	20/03/2024	427240/2024
EMERSON TIAGO DA SILVA	219.949	P.PUBL	707.24.0276437	0003	29/03/2024	413890/2024
EMERSON TORRES DE OLIVEIRA	247.341	TFFP/FX	406.24.0538836	0001	27/03/2024	395099/2024
EMERSON VAITEKAITES		ISS CC	705.23.2802679	0009	07/03/2024	411809/2024
EMERSON VAITEKAITES	003.028.025.000	IPTU	101.24.0028042	0003	17/03/2024	347684/2024
EMERSON VIEIRA BATISTA	026.071.045.000	CIP	105.24.0271521	0003	29/03/2024	371652/2024
EMFC X SERVICOS DE ESCRITORIO E APOIO EMPR.LTDA.	285.651	TFFP/FX	406.24.0553179	0001	27/03/2024	401473/2024
EMIDIO BORGES CONSTRUTORA EIRELI	010.047.135.056	IPTU	101.24.0093426	0003	15/03/2024	352224/2024
EMIDIO BORGES CONSTRUTORA LTDA	012.010.007.023	IPTU	101.24.0101359	0003	15/03/2024	352654/2024
EMIDIO BORGES CONSTRUTORA LTDA	010.046.004.077	IPTU	101.24.0093065	0003	15/03/2024	352212/2024
EMIDIO JOSE DOS REIS - ESPOLIO	021.060.006.000	IPTU	101.24.0151894	0003	16/03/2024	356692/2024
EMIDITONIA PEREIRA DE SANTANA	OVU6313	M.TRANS	709.24.2564262	0001	06/03/2024	414255/2024
EMIL PAULO CAMARGO AYRES	KXW6048	M.TRANS	709.24.2587432	0001	15/03/2024	422537/2024
EMIL SZABO JUNIOR	033.122.045.026	IPTU	101.24.0210682	0003	16/03/2024	362088/2024
EMILE OMEDES - ESPOLIO	023.035.026.000	IPTU	101.24.0156534	0003	12/03/2024	357037/2024
EMILENE PEREIRA DE SOUSA	003.122.001.126	IPTU	101.24.0038142	0003	23/03/2024	348836/2024
EMILIA AMORIM DO NASCIMENTO	020.077.023.000	IPTU	101.24.0144900	0003	15/03/2024	355995/2024
EMILIA DE OLIVEIRA AMATUCCI	GFK9883	M.TRANS	709.24.2568324	0001	06/03/2024	415991/2024
EMILIA DE OLIVEIRA SILVA	FWR5H74	M.TRANS	709.24.2596880	0001	20/03/2024	426935/2024
EMILIA GOMES DE LIMA LOURENCO	033.016.018.000	IPTU	101.24.0205801	0003	16/03/2024	361625/2024
EMILIA GOMES SOARES SOBRINHO	520.004.014.000	IPTU	101.24.0225545	0003	12/03/2024	364205/2024
EMILIA GOMES SOARES SOBRINHO	521.400.033.246	IPTU	101.24.0229106	0003	12/03/2024	364600/2024
EMILIA GOMES SOARES SOBRINHO	520.003.025.000	CIP	105.24.0272732	0003	29/03/2024	372026/2024
EMILIA GOMES SOARES SOBRINHO	520.003.052.000	IPTU	101.24.0225529	0003	12/03/2024	364202/2024
EMILIA GOMES SOARES SOBRINHO	520.003.051.000	IPTU	101.24.0225528	0003	12/03/2024	364201/2024
EMILIA GOMES SOARES SOBRINHO	520.003.025.000	IPTU	101.24.0225517	0003	12/03/2024	364196/2024
EMILIA JOSE CORTEZ MOREIRA TRANSPORTES ME	082.939	TFFP/FX	406.24.0504003	0001	27/03/2024	376516/2024
EMILIA MARIA DO PRADO		P.PUBL	707.24.0276168	0003	29/03/2024	413785/2024
EMILIA MARIA SILVEIRA FERREIRA	001.078.048.023	IPTU	101.24.0013591	0003	12/03/2024	346745/2024
EMILIA MARIA SILVEIRA FERREIRA		ISS CC	705.23.2804463	0009	07/03/2024	412266/2024
EMILIA MARIA SILVEIRA FERREIRA	001.078.048.041	IPTU	101.24.0013609	0003	12/03/2024	346747/2024
EMILIA MARIA SILVEIRA FERREIRA	001.078.048.042	IPTU	101.24.0013610	0003	12/03/2024	346748/2024
EMILIA MARIA SILVEIRA FERREIRA	033.055.059.000	IPTU	101.24.0208108	0003	16/03/2024	361849/2024
EMILIA MARIA SILVEIRA FERREIRA	001.078.048.053	IPTU	101.24.0013621	0003	12/03/2024	346749/2024
EMILIA MORAIS SAMPAIO	030.042.011.000	IPTU	101.24.0189031	0003	16/03/2024	359760/2024
EMILIA PEREIRA DE OLIVEIRA	021.007.087.260	IPTU	101.24.0148267	0003	16/03/2024	356399/2024
EMILIA PEREIRA DE OLIVEIRA	021.007.087.261	IPTU	101.24.0148268	0003	16/03/2024	356400/2024
EMILIA PEREIRA DE OLIVEIRA	016.024.045.000	IPTU	101.24.0124576	0003	12/03/2024	354333/2024
EMILIA RODRIGUES DE OLIVEIRA MARTINS	532.091.007.000	CIP	105.24.0273750	0003	29/03/2024	372376/2024
EMILIA RODRIGUES DE OLIVEIRA MARTINS	532.091.007.000	IPTU	101.24.0243329	0003	12/03/2024	366277/2024
EMILIA SOARES GONCALVES-ESPOLIO	523.312.009.000	IPTU	101.24.0234758	0003	12/03/2024	365280/2024
EMILIA SOARES GONCALVES-ESPOLIO	523.312.012.000	IPTU	101.23.3035317	0006	31/03/2024	345835/2024
EMILIA SOARES GONCALVES-ESPOLIO		ISS CC	705.23.2804772	0009	07/03/2024	412370/2024
EMILIA SOARES GONCALVES-ESPOLIO	523.313.010.000	IPTU	101.24.0234772	0003	12/03/2024	365283/2024
EMILIA SOARES GONCALVES-ESPOLIO	523.313.002.000	IPTU	101.24.0234764	0003	12/03/2024	365282/2024
EMILIA SOARES GONCALVES-ESPOLIO	523.312.012.000	IPTU	101.24.0234761	0003	12/03/2024	365281/2024
EMILIA SOARES GONCALVES-ESPOLIO	523.313.009.000	IPTU	101.23.3057376	0005	07/03/2024	345847/2024
EMILIA SOARES GONCALVES-ESPOLIO	523.313.016.000	IPTU	101.23.3057377	0005	07/03/2024	345848/2024
EMILIA SOARES GONCALVES-ESPOLIO	523.313.001.000	CIP	105.24.0273287	0003	29/03/2024	372208/2024
EMILIA SOARES GONCALVES-ESPOLIO	523.313.013.000	IPTU	101.23.2966597	0006	03/03/2024	345777/2024
EMILIA SOARES GONCALVES-ESPOLIO		ISS CC	705.23.2804768	0009	07/03/2024	412369/2024
EMILIA TIEMI KANESIRO	013.038.003.000	IPTU	101.24.0110698	0003	12/03/2024	353223/2024
EMILIANO COSTA	019.063.012.000	IPTU	101.24.0139995	0003	16/03/2024	355552/2024
EMILIANO GUSTAVO BARRIONUEVO-FILTROS-ME	197.319	TFFP/FX	406.24.0523883	0001	27/03/2024	387235/2024
EMILIANO MANOEL DA SILVA NETO	EXX4B24	M.TRANS	709.24.2585177	0001	15/03/2024	421449/2024
EMILIANO MEIJEIRO PARDO	002.008.056.010	IPTU	101.24.0016573	0003	12/03/2024	346914/2024
EMILIO ALVARES	004.040.011.000	IPTU	101.24.0042374	0003	15/03/2024	349162/2024
EMILIO ANTONIO MARCHIANO	025.117.024.000	IPTU	101.24.0171676	0003	17/03/2024	358311/2024
EMILIO CARLOS CANALONGA - ESPOLIO	006.052.050.000	IPTU	101.24.0065032	0003	12/03/2024	350733/2024
EMILIO CARLOS CREMARCO	QND8F25	M.TRANS	709.24.2615498	0001	28/03/2024	432969/2024
EMILIO CURY	522.300.016.000	CIP	105.24.0273187	0003	29/03/2024	372163/2024
EMILIO DE FRANCA PEREGO	247.257	TFFP/FX	406.24.0538805	0001	27/03/2024	395084/2024
EMILIO DOS SANTOS MEDEIROS FILHO	FIW5114	M.TRANS	709.24.2581368	0001	11/03/2024	419557/2024
EMILIO FONTANA	524.037.001.000	IPTU	101.24.0235514	0003	15/03/2024	365410/2024
EMILIO HAGE NETO	019.029.013.000	IPTU	101.24.0138571	0003	16/03/2024	355431/2024
EMILIO JALDIN CALDERON - ESPOLIO	010.027.010.015	IPTU	101.23.2625605	0012	04/03/2024	345320/2024
EMILIO JALDIN CALDERON - ESPOLIO	010.027.010.015	IPTU	101.24.0089396	0003	15/03/2024	352042/2024
EMILIO JOSE GALLARDO	534.502.018.000	IPTU	101.24.0258218	0003	16/03/2024	368812/2024
EMILIO JOSE GALLARDO	534.502.017.000	IPTU	101.24.0258217	0003	16/03/2024	368811/2024
EMILIO MARFIL FILHO	003.058.038.000	IPTU	101.24.0034612	0003	17/03/2024	348484/2024
EMILIO MENINO	003.114.001.077	IPTU	101.24.0037178	0003	17/03/2024	348720/2024
EMILIO SALLES DE JESUS	008.029.026.006	IPTU	101.24.0079224	0003	12/03/2024	351539/2024
EMILIO TEIXEIRA	524.022.004.000	IPTU	101.24.0235166	0003	15/03/2024	365348/2024
EMILIO TRANSPORTES RODOVIARIO LTDA ME	127.141	TFFP/FX	406.24.0509383	0001	27/03/2024	379068/2024
EMILLY CRISTINA DE SOUZA FELIZARDO	GHB9B53	M.TRANS	709.24.2589911	0001	15/03/2024	423516/2024
EMILLY DE SOUZA BARBOSA	GFQ2D76	M.TRANS	709.24.2599311	0001	20/03/2024	428144/2024
EMILLY FLAVIA DE SOUZA ROSA	DX28848	M.TRANS	709.24.2605222	0001	22/03/2024	430739/2024
EMILLY MOREIRA DA SILVA	EH28A89	M.TRANS	709.24.2606479	0001	22/03/2024	431470/2024
EMILLY SILVA ARRUDA	301.689	TFFP/FX	406.24.0560225	0001	27/03/2024	404440/2024
EMILSON MARQUES DA SILVA	EZB9F35	M.TRANS	709.24.2593825	0001	15/03/2024	425524/2024
EMILSON TEIXEIRA DE ANDRADE	100.067	TFFP/FX	406.24.0505841	0001	27/03/2024	377414/2024
EMILY BINA DA SILVA	254.035	TFFP/FX	406.24.0541227	0001	27/03/2024	396202/2024
EMILY DE MELO SILVA	FSH1D95	M.TRANS	709.24.2566491	0001	06/03/2024	415216/2024
EMILY MARIA BUENO	011.038.015.286	IPTU	101.24.0098479	0003	12/03/2024	352522/2024
EMIR DIOGENES DE SOUZA	201.219	TFFP/FX	406.24.0524999	0001	27/03/2024	387854/2024
EMIR RIBEIRO LEITAO	003.047.016.315	IPTU	101.24.0032576	0003	17/03/2024	348227/2024
EMIRATES - PROMOCAO DE EVENTOS LTDA	207.961	TFFP/FX	406.24.0526775	0001	27/03/2024	388750/2024
EMIRIO PAULO DOS SANTOS	AMN5102	M.TRANS	709.24.2593168	0001	15/03/2024	425179/2024
EMIRIO PAULO DOS SANTOS	AMN5102	M.TRANS	709.24.2583222	0001	11/03/2024	420500/2024
EMIX AP VARIEDADES EM ELETRONICOS LTDA ME	211.934	TFFP/FX	406.24.0527872	0001	27/03/2024	389360/2024
EMM APOIO ADMINISTRATIVO E COBRANCA LTDA	276.929	TFFP/FX	406.24.0549700	0001	27/03/2024	400019/2024
EMMANUELLE BARROS FONOAUDIOLOGIA LTDA	333.466	TFFP/FX	406.24.0570823	0001	27/03/2024	408082/2024
EMO PROJETOS E ACESSORIA LTDA	235.493	TFFP/FX	406.24.0534837	0001	27/03/2024	393114/2024
E-MOB CENTER LTDA	299.845	TFFP/FX	406.24.0559455	0001	27/03/2024	404123/2024
EMP COMERCIO DE ROUPAS E CALCADOS LTDA - ME	216.019	TFFP/FX	406.24.0529023	0001	27/03/2024	389967/2024
EMPARSANCO ENGENHARIA S.A.	234.019	TFFP/FX	406.24.0534364	0001	27/03/2024	392854/2024
EMPARSANCO S/A	009.007	TFFP/FX	406.24.0500263	0001	27/03/2024	375540/2024



EMPBATER COMERCIO E MANUTENCAO LTDA - ME	181.159	TFFP/FX	406.24.0519337	0001	27/03/2024	384590/2024
EMPLHADRIL LOC.E MANUT. EMPILHADEIRAS LTDA- EPP	091.853	TFFP/FX	406.24.0504859	0001	27/03/2024	376926/2024
EMPIRE MEDICAL SERVICE LTDA	267.449	TFFP/FX	406.24.0546170	0001	27/03/2024	398424/2024
EMPIRE MEDICAL SERVICE LTDA	267.449	TFSANIT	407.24.0261133	0002	27/03/2024	409991/2024
EMPIRE RESCUE NEGOCIOS NA AREA DA SAUDE LTDA	283.599	TFFP/FX	406.24.0552262	0001	27/03/2024	401093/2024
EMPLACAR MKT LTDA	320.147	TFFP/FX	406.24.0567323	0001	27/03/2024	407052/2024
EMPLAKAR ESTAMPADORA DE PLACAS AUTOMOTIV. EIRELI	281.591	TFFP/FX	406.24.0551408	0001	27/03/2024	400754/2024
EMPLAKAR ESTAMPADORA DE PLACAS AUTOMOTIV. EIRELI	281.591	ISS	292.24.4420752	0001	15/03/2024	374867/2024
EMPMULT EMPILHADEIRAS EIRELI ME	GW2G54	M.TRANS	709.24.2582307	0001	11/03/2024	420052/2024
EMPORIO & BISTRO MEDITERRANEO EIRELI - ME	252.705	TFFP/FX	406.24.0540736	0001	27/03/2024	395995/2024
EMPORIO ABC COMERCIO DE ALIM. E BEBIDAS EIRELI	267.142	TFSANIT	407.24.0261118	0002	27/03/2024	409983/2024
EMPORIO ABC COMERCIO DE ALIM. E BEBIDAS EIRELI	267.142	TFFP/FX	406.24.0546064	0001	27/03/2024	398369/2024
EMPORIO ARTIGAS BUFFET EIRELI	GF9X977	M.TRANS	709.24.2589127	0001	15/03/2024	423113/2024
EMPORIO BASILIO LTDA	278.868	TFFP/FX	406.24.0550391	0001	27/03/2024	400333/2024
EMPORIO BELLA FRUT COMERCIO DE HORTIFRUTI LTDA	267.823	TFFP/FX	406.24.0546313	0001	27/03/2024	398482/2024
EMPORIO BELLA FRUT COMERCIO DE HORTIFRUTI LTDA	267.823	TFSANIT	407.24.0261155	0002	27/03/2024	410003/2024
EMPORIO CASINHA DE MINAS LTDA	326.870	TFFP/FX	406.24.0568990	0001	27/03/2024	407554/2024
EMPORIO CHARLIE TRADE LTDA.	234.601	TFSANIT	407.24.0260077	0002	27/03/2024	409543/2024
EMPORIO CHARLIE TRADE LTDA.	234.601	TFFP/FX	406.24.0534543	0001	27/03/2024	392955/2024
EMPORIO DE CARNES FAMILIA SOARES LTDA	329.820	TFFP/FX	406.24.0569911	0001	27/03/2024	407829/2024
EMPORIO DOS VIDROS LTDA	103.220	TFFP/FX	406.24.0506252	0001	27/03/2024	377591/2024
EMPORIO ELIETE LTDA - ME	007.922	TFFP/FX	406.24.0500231	0001	27/03/2024	375536/2024
EMPORIO ELIETE LTDA - ME	007.922	TFSANIT	407.24.0257079	0002	27/03/2024	408759/2024
EMPORIO JARDIM HOLLYWOOD LTDA	294.433	TFFP/FX	406.24.0557151	0001	27/03/2024	403154/2024
EMPORIO LAS BIRITAS SELECT - EIRELI	277.806	TFFP/FX	406.24.0550020	0001	27/03/2024	400163/2024
EMPORIO LAS BIRITAS SELECT - EIRELI	290.868	TFFP/FX	406.24.0555543	0001	27/03/2024	402466/2024
EMPORIO NOVA BELLA LTDA	298.089	TFFP/FX	406.24.0558734	0001	27/03/2024	403820/2024
EMPORIO NOVA EUROPA LTDA	322.901	TFFP/FX	406.24.0567992	0001	27/03/2024	407242/2024
EMPORIO PIT STOP CHURRASCO COM. DE CARNES LTDA	286.690	TFFP/FX	406.24.0553680	0001	27/03/2024	401715/2024
EMPORIO REINE LTDA	299.060	TFFP/FX	406.24.0559129	0001	27/03/2024	403980/2024
EMPORIO REINE RESTAURANTE E PIZZARIA LTDA	309.760	TFFP/FX	406.24.0563577	0001	27/03/2024	405716/2024
EMPORIO RUDGE RAMOS LTDA	157.605	TFSANIT	407.24.0258787	0002	27/03/2024	409101/2024
EMPORIO RUDGE RAMOS LTDA	157.605	ISS	291.24.4424119	0001	15/03/2024	373758/2024
EMPORIO RUDGE RAMOS LTDA	157.605	TFFP/FX	406.24.0514221	0001	27/03/2024	381717/2024
EMPORIO SAO DIOGO LTDA	271.394	TFFP/FX	406.24.0547629	0001	27/03/2024	399094/2024
EMPORIO VILLA FORTE LTDA	304.408	ISS	291.24.4424238	0001	15/03/2024	373765/2024
EMPORIO VILLA FORTE LTDA	304.408	TFFP/FX	406.24.0561398	0001	27/03/2024	404900/2024
EMPORIOPLAY COMERCIO LTDA	312.325	TFFP/FX	406.24.0564735	0001	27/03/2024	406142/2024
EMPORIUM DA BELEZA LTDA	269.175	TFFP/FX	406.24.0546849	0001	27/03/2024	398731/2024
EMPORIUM GOLDEN-BEACH WEAR COM.D ROUPAS LTDA-EPP	238.284	TFFP/FX	406.24.0535753	0001	27/03/2024	393603/2024
EMPR.PREST.SERV.DE INF.CADAST.JD.AMERICA LTDA-ME	171.505	TFFP/FX	406.24.0516969	0001	27/03/2024	383261/2024
EMPREENDE AI EDUCACAO ESCOLA DE NEGOCIO	EPP0884	M.TRANS	709.24.2583492	0001	11/03/2024	420650/2024
EMPREENDEDOR FINANCIAMENTO DIGITAL LTDA	287.501	TFFP/FX	406.24.0554029	0001	27/03/2024	401879/2024
EMPREENDER DE CORACAO LTDA	336.045	TFFP/FX	406.24.0571544	0001	27/03/2024	408284/2024
EMPREENDER NA PRATICA LTDA	313.914	TFFP/FX	406.24.0565399	0001	27/03/2024	406384/2024
EMPREENDER.CO SERVICOS DIGITAIS LTDA	316.013	TFFP/FX	406.24.0566319	0001	27/03/2024	406705/2024
EMPREENDIMENTOS DIGITAIS X LTDA	297.577	TFFP/FX	406.24.0558532	0001	27/03/2024	403739/2024
EMPREENDIMENTOS E PARTICIPACOES JAL LTDA	EQ4854	M.TRANS	709.24.2605285	0001	22/03/2024	430773/2024
EMPREENDIMENTOS IMOBILIARIOS N.L. S/C LTDA	622.550.011.000	IPTUTCE	103.24.0261656	0003	17/03/2024	370417/2024
EMPREENDIMENTOS IMOBILIARIOS N.L. S/C LTDA	622.550.010.000	IPTUTCE	103.24.0261655	0003	17/03/2024	370416/2024
EMPREENDIMENTOS IMOBILIARIOS N.L. S/C LTDA	622.550.012.000	IPTUTCE	103.24.0261657	0003	17/03/2024	370418/2024
EMPREENDIMENTOS IMOBILIARIOS N.L. S/C LTDA	622.550.007.000	IPTUTCE	103.24.0261652	0003	17/03/2024	370413/2024
EMPREENDIMENTOS PAGUE MENOS S/A	149.187	TFFP/FX	406.24.0512681	0001	27/03/2024	380871/2024
EMPREENDIMENTOS TURISTICOS DD LTDA	014.336	TFFP/FX	406.24.0500442	0001	27/03/2024	375574/2024
EMPREENDIMENTOS TURISTICOS DD LTDA	014.336	TFSANIT	407.24.0257142	0002	27/03/2024	408768/2024
EMPREESCRITOR LIVROS E CURSOS LTDA	315.893	TFFP/FX	406.24.0566266	0001	27/03/2024	406688/2024
EMPREITEIRA AGDA LTDA	174.295	TFFP/FX	406.24.0517660	0001	27/03/2024	383622/2024
EMPREITEIRA AUGUSTO S/S LTDA	040.664	TFFP/FX	406.24.0501532	0001	27/03/2024	375792/2024
EMPREITEIRA CAIANAS LTDA	192.737	TFFP/FX	406.24.0522560	0001	27/03/2024	386443/2024
EMPREITEIRA DA CONSTRUCAO CIVIL PRUDENTE LTDA	198.658	TFFP/FX	406.24.0524277	0001	27/03/2024	387465/2024
EMPREITEIRA DE CONSTRUCAO CIVIL SOUTO LTDA	103.291	TFFP/FX	406.24.0506263	0001	27/03/2024	377597/2024
EMPREITEIRA DE MAO DE OBRA CANADA S/S LTDA ME	071.285	TFFP/FX	406.24.0503174	0001	27/03/2024	376244/2024
EMPREITEIRA DE OBRAS BRASILEIRINHA LTDA	208.134	TFFP/FX	406.24.0526816	0001	27/03/2024	388769/2024
EMPREITEIRA DE OBRAS IRMAOS SANTOS LTDA	147.061	TFFP/FX	406.24.0512360	0001	27/03/2024	380683/2024
EMPREITEIRA DE OBRAS MIL LTDA ME	132.022	TFFP/FX	406.24.0510089	0001	27/03/2024	379444/2024
EMPREITEIRA DE OBRAS PEDROSA E LIMA LTDA-EPP	183.667	TFFP/FX	406.24.0520021	0001	27/03/2024	384983/2024
EMPREITEIRA FRANCA S/C LTDA ME	092.811	TFFP/FX	406.24.0504940	0001	27/03/2024	376969/2024
EMPREITEIRA GFS EIRELI ME	240.923	TFFP/FX	406.24.0536641	0001	27/03/2024	394042/2024
EMPREITEIRA GRAN CISNE LTDA - ME	177.828	TFFP/FX	406.24.0518527	0001	27/03/2024	384106/2024
EMPREITEIRA JACOB&S LTDA	184.988	TFFP/FX	406.24.0520372	0001	27/03/2024	385188/2024
EMPREITEIRA KL LTDA - ME	179.188	TFFP/FX	406.24.0518871	0001	27/03/2024	384310/2024
EMPREITEIRA MUTUIPE LTDA ME	184.314	TFFP/FX	406.24.0520202	0001	27/03/2024	385090/2024
EMPREITEIRA P.F.BENTO EIRELI - ME	035.922	TFFP/FX	406.24.0501251	0001	27/03/2024	375727/2024
EMPREITEIRA SOARES E FILHO LTDA ME	099.884	TFFP/FX	406.24.0505825	0001	27/03/2024	377406/2024
EMPREITEIRA SOUSA NUNES LTDA ME	211.106	TFFP/FX	406.24.0527626	0001	27/03/2024	389229/2024
EMPREITEIRA SPRAY PINT LTDA - EPP	192.380	TFFP/FX	406.24.0522457	0001	27/03/2024	386375/2024
EMPREITEIRA WITORAY LTDA	121.763	TFFP/FX	406.24.0508590	0001	27/03/2024	378706/2024
EMPREITEIRA ZPK CONSTRUCOES E REFORMAS LTDA ME	181.951	TFFP/FX	406.24.0519535	0001	27/03/2024	384701/2024
EMPRESA AUXILIAR DE TERRENOS LTDA - EMATEL	026.071.048.000	CIP	105.24.0271524	0003	29/03/2024	371654/2024
EMPRESA AUXILIAR DE TERRENOS LTDA - EMATEL	026.071.052.000	CIP	105.24.0271528	0003	29/03/2024	371658/2024
EMPRESA AUXILIAR DE TERRENOS LTDA - EMATEL	026.071.049.000	CIP	105.24.0271525	0003	29/03/2024	371655/2024
EMPRESA AUXILIAR DE TERRENOS LTDA - EMATEL	026.071.050.000	CIP	105.24.0271526	0003	29/03/2024	371656/2024
EMPRESA AUXILIAR DE TERRENOS LTDA - EMATEL	026.071.051.000	CIP	105.24.0271527	0003	29/03/2024	371657/2024
EMPRESA AUXILIAR DE TERRENOS LTDA - EMATEL	026.071.047.000	IPTU	101.24.0174615	0003	12/03/2024	358602/2024
EMPRESA AUXILIAR DE TERRENOS LTDA - EMATEL	026.071.048.000	IPTU	101.24.0174616	0003	12/03/2024	358603/2024
EMPRESA BRASILEIRA DE CORREIOS E TELEGRAFOS	060.496	TFFP/FX	406.24.0502550	0001	27/03/2024	376068/2024
EMPRESA BRASILEIRA DE CORREIOS E TELEGRAFOS	150.223	TFFP/FX	406.24.0512887	0001	27/03/2024	380980/2024
EMPRESA BRASILEIRA DE CORREIOS E TELEGRAFOS	151.828	TFFP/FX	406.24.0513159	0001	27/03/2024	381127/2024
EMPRESA BRASILEIRA DE CORREIOS E TELEGRAFOS	149.860	TFFP/FX	406.24.0512818	0001	27/03/2024	380939/2024
EMPRESA BRASILEIRA DE CORREIOS E TELEGRAFOS	150.231	TFFP/FX	406.24.0512889	0001	27/03/2024	380981/2024
EMPRESA BRASILEIRA DE CORREIOS E TELEGRAFOS	183.131	TFFP/FX	406.24.0519873	0001	27/03/2024	384893/2024
EMPRESA BRASILEIRA DE CORREIOS E TELEGRAFOS	170.085	TFFP/FX	406.24.0516662	0001	27/03/2024	383084/2024
EMPRESA BRASILEIRA DE CORREIOS E TELEGRAFOS	149.277	TFFP/FX	406.24.0512703	0001	27/03/2024	380883/2024
EMPRESA DE LUTO BRUM		PP/FUNE	702.24.4000801	0001	10/03/2024	411298/2024
EMPRESA DE SEGURANCA INFINITY - EIRELI	005.059.008.055	IPTU	101.24.0054046	0003	12/03/2024	350030/2024
EMPRESA DE TRANSP PUBLIC LTDA	EPU5418	M.TRANS	709.24.2589003	0001	15/03/2024	423076/2024
EMPRESA DE TRANSP. RODOVIARIO TRANSLADO LTDA	093.158	TFFP/FX	406.24.0504985	0001	27/03/2024	376994/2024
EMPRESA DE TRANSPORTES AVANI LTDA ME	075.826	TFFP/FX	406.24.0503473	0001	27/03/2024	376334/2024
EMPRESA FUNERARIA CRISTO REI LTDA ME	EVMIH96	M.TRANS	709.24.2616121	0001	28/03/2024	433325/2024
EMPRESA GESTORA DE ATIVOS - EMGEA	003.047.012.831	IPTU	101.24.0031108	0003	17/03/2024	348049/2024
EMPRESA GESTORA DE ATIVOS - EMGEA	003.047.012.980	IPTU	101.24.0031256	0003	17/03/2024	348065/2024
EMPRESA NACIONAL DE AVIACAO AGRICOLA LTD	JY78662	M.TRANS	709.24.2564004	0001	06/03/2024	414200/2024
EMPRESARIAL CERTA SERVICOS DE TERCERIZAC	OLV4131	M.TRANS	709.24.2566698	0001	06/03/2024	415287/2024
EMPRESS PARTICIPACOES & EMPREENDIMENTOS LTDA	210.883	TFFP/FX	406.24.0527571	0001	27/03/2024	389197/2024



EMS DIGITAL MARKETING LTDA.	286.393	TFFP/FX	406.24.0553519	0001	27/03/2024	401639/2024
EMT ACESSORIAS LTDA	315.968	TFFP/FX	406.24.0566300	0001	27/03/2024	406698/2024
EMYGDIO BRUNI - ESPOLIO	410.024.072.000	CIP	105.24.0272159	0003	29/03/2024	371795/2024
EMZ QUIMICA LTDA	ETS7162	M.TRANS	709.24.2581353	0001	11/03/2024	419549/2024
EMZ QUIMICA LTDA	ETS7162	M.TRANS	709.24.2587583	0001	15/03/2024	422614/2024
EMZ QUIMICA LTDA	ETS7162	M.TRANS	709.24.2585084	0001	15/03/2024	421404/2024
ENAILDO VALENTIM DOS SANTOS	025.086.001.065	IPU	101.24.0169826	0003	17/03/2024	358178/2024
ENALDO JOSE PEREIRA	COR4705	M.TRANS	709.24.2582132	0001	11/03/2024	419940/2024
ENAUURA VALADARES DE ALVARENGA ROSARIO	DHG7457	M.TRANS	709.24.2594508	0001	15/03/2024	425904/2024
ENCARNACION SALTO BLASQUEZ	027.007.003.005	IPU	101.24.0176046	0003	12/03/2024	358742/2024
EN-CENA TRANSPORTES LTDA - ME	186.893	TFFP/FX	406.24.0520914	0001	27/03/2024	385499/2024
ENCO-ZOLCSAK EQUIP. IND. LTDA. (MASSA FALIDA)	032.073.049.000	CIP	105.24.0271945	0003	29/03/2024	371741/2024
ENCO-ZOLCSAK EQUIP. IND. LTDA. (MASSA FALIDA)	032.073.052.000	CIP	105.24.0271946	0003	29/03/2024	371742/2024
ENDODONTIA FACILITADA ODONTOLOGIA LTDA	315.381	COLLX	710.23.3131697	0005	20/03/2024	433926/2024
ENDOLESTE SERVICOS MEDICOS S/S LTDA - ME	134.431	TFSANIT	407.24.0258498	0002	27/03/2024	409018/2024
ENDOLESTE SERVICOS MEDICOS S/S LTDA - ME	134.431	TFFP/FX	406.24.0510423	0001	27/03/2024	379615/2024
ENDOSCOPIA MEDICINA ESPECIALIZADA S/S LTDA	035.181	ISS	292.24.4424358	0001	15/03/2024	375021/2024
ENDOSCOPIA MEDICINA ESPECIALIZADA S/S LTDA	035.181	TFFP/FX	406.24.0501210	0001	27/03/2024	375719/2024
ENDOSCOPIA MEDICINA ESPECIALIZADA S/S LTDA	035.181	ISS	291.24.4424356	0001	15/03/2024	373769/2024
ENDOSCOPIA MEDICINA ESPECIALIZADA S/S LTDA	035.181	TFSANIT	407.24.0257391	0002	27/03/2024	408801/2024
ENDWORK SISTEMAS DE ACABAMENTO LTDA - ME	175.847	TFFP/FX	406.24.0518020	0001	27/03/2024	383826/2024
ENE COMERCIO DE BANHEIRAS LTDA	EZJ4666	M.TRANS	709.24.2598061	0001	20/03/2024	427528/2024
ENEAS ALVES TEIXEIRA	511.001.040.155	IPU	101.24.0218332	0003	15/03/2024	363082/2024
ENEAS DE OLIVEIRA BRITTO	206.003	TFFP/FX	406.24.0526253	0001	27/03/2024	388506/2024
ENEAS FRATE	521.301.088.000	CIP	105.24.0272905	0003	29/03/2024	372106/2024
ENEAS FRATE	521.301.088.000	IPU	101.24.0228864	0003	12/03/2024	364577/2024
ENEAS MARTINS DE OLIVEIRA LIMA	DSM3F37	M.TRANS	709.24.2594749	0001	15/03/2024	426025/2024
ENEDINA MARIA DA SILVA DIAS	BAY3677	M.TRANS	709.24.2615787	0001	28/03/2024	433127/2024
ENEDINO MENDES DA SILVA	004.018.182.207	IPU	101.23.0039218	0012	13/12/2023	345008/2024
ENEDINO MENDES DA SILVA	004.018.182.207	IPU	101.23.0039218	0010	13/10/2023	345006/2024
ENEDINO MENDES DA SILVA	004.018.182.207	IPU	101.24.0040409	0003	15/03/2024	349005/2024
ENEDINO MENDES DA SILVA	004.018.182.207	IPU	101.23.0039218	0011	13/11/2023	345007/2024
ENEDINO SILVEIRA DA TRINDADE	524.031.035.000	IPU	101.24.0235376	0003	15/03/2024	365387/2024
ENEDITE SAMPAIO DE SOUZA	006.064.026.000	IPU	101.24.0065861	0003	12/03/2024	350813/2024
ENEIAS RODRIGUES DA SILVA	246.635	TFFP/FX	406.24.0538579	0001	27/03/2024	394985/2024
ENEIDA ANDRADE DE SANTANA	237.842	TFFP/FX	406.24.0535606	0001	27/03/2024	393524/2024
ENEIDA DE FATIMA SCATAMBURLO	FXL0J27	M.TRANS	709.24.2583280	0001	11/03/2024	420532/2024
ENEIDA DE MIRANDA CADAVAL		ISS CC	705.23.2802646	0009	07/03/2024	411802/2024
ENEIDA DE MIRANDA CADAVAL	003.001.010.000	IPU	101.24.0026010	0003	17/03/2024	347571/2024
ENEIDA MARIA ALVES PEREIRA	027.116.076.003	IPU	101.24.0180082	0003	12/03/2024	359078/2024
ENEIDA MARIA PINHEIRO MAIA	QX01H55	M.TRANS	709.24.2571428	0001	06/03/2024	417274/2024
ENEIDE CLEMENTINO AMORIM DA SILVA	EIP4C82	M.TRANS	709.24.2574435	0001	06/03/2024	418914/2024
ENELIDA SILVA DE OLIVEIRA	273.913	TFFP/FX	406.24.0548606	0001	27/03/2024	399537/2024
ENELSON PEREIRA SILVA	533.338.039.000	CIP	105.24.0274463	0003	29/03/2024	372730/2024
ENELZIRA AMELIA PLACIDO	622.500.012.000	IPUTUCE	103.24.0261631	0003	17/03/2024	370402/2024
ENERENOVAVEL ENERGIA SOLAR FOTOVOLTAICA LTDA	304.855	TFFP/FX	406.24.0561553	0001	27/03/2024	404954/2024
ENERGIA EMERGENCIAL MOVEL PARTICIPACOES S/A	248.688	TFFP/FX	406.24.0539297	0001	27/03/2024	395310/2024
ENERGIA PURA COMERCIO DE ALIMENTOS EIRELI	278.439	TFFP/FX	406.24.0550247	0001	27/03/2024	400267/2024
ENERGIA SOLAR GARCIA LTDA	312.850	TFFP/FX	406.24.0564961	0001	27/03/2024	406226/2024
ENERGY BREAK REPRESENTACOES EIRELI	250.972	TFFP/FX	406.24.0540113	0001	27/03/2024	395702/2024
ENERGY PLUS TREIN. E CONSULT. EMPRESARIAIS LTDA	188.740	TFFP/FX	406.24.0521432	0001	27/03/2024	385802/2024
ENF EMPREENDIMENTOS DIGITAIS LTDA	311.921	TFFP/FX	406.24.0564537	0001	27/03/2024	406063/2024
ENFAL CONSULTORIA EMPRESARIAL EIRELI	261.455	TFFP/FX	406.24.0543982	0001	27/03/2024	397474/2024
ENFEITES LARA VITORIA LTDA - ME	234.871	TFFP/FX	406.24.0534626	0001	27/03/2024	393000/2024
ENFINITE COM.SERV.AUTOMOTIVOS LTDA EPP	162.781	TFFP/FX	406.24.0515186	0001	27/03/2024	382269/2024
ENG SANEAMENTO E CONSTRUcoes LTDA	PWB8954	M.TRANS	709.24.2571216	0001	06/03/2024	417186/2024
ENGCONSULT ENG. GERENCIAMENTO E CONS. LTDA	195.467	ISS	292.24.4415324	0001	15/03/2024	374511/2024
ENGSEARCH ENGENHARIA E ARQUITETURA LTDA	301.573	TFFP/FX	406.24.0560176	0001	27/03/2024	404422/2024
ENGEFREIRE EMPREENDIMENTOS E CONSTRUcoes LTDA	530.208.013.000	IPU	101.23.2906354	0008	22/03/2024	345663/2024
ENGEFREIRE EMPREENDIMENTOS E CONSTRUcoes LTDA	530.208.013.000	IPU	101.23.2906353	0008	22/03/2024	345662/2024
ENGEFREIRE EMPREENDIMENTOS E CONSTRUcoes LTDA	530.208.013.000	IPU	101.23.2906358	0008	22/03/2024	345666/2024
ENGEFREIRE EMPREENDIMENTOS E CONSTRUcoes LTDA	530.208.013.000	IPU	101.23.2906357	0008	22/03/2024	345665/2024
ENGEFREIRE EMPREENDIMENTOS E CONSTRUcoes LTDA	530.208.013.000	IPU	101.23.2906355	0008	22/03/2024	345664/2024
ENGEHIGH PROJETOS E SERVICOS - EIRELI	219.627	TFFP/FX	406.24.0530121	0001	27/03/2024	390606/2024
ENGENMAIS ENGENH.ASSOC.E ASSES.TECN.CIVIL LTDA-ME	164.565	TFFP/FX	406.24.0515533	0001	27/03/2024	382455/2024
ENGENPRO CONSULT.EM PROJETOS DE ENGEN.EIRELLI	261.817	TFFP/FX	406.24.0544130	0001	27/03/2024	397552/2024
ENGENERI CONSTRUcoes E COMERCIO EIRELI - EPP	041.315	TFFP/FX	406.24.0501574	0001	27/03/2024	375800/2024
ENGOE GEOTECNIA E MEIO AMBIENTE LTDA	155.996	ISS	291.24.2973612	0001	15/09/2019	373397/2024
ENGEPLAN EQUIPAMENTOS INDUSTRIAIS LTDA	094.556	TFFP/FX	406.24.0505152	0001	27/03/2024	377089/2024
ENGEPORTE SOLUCOES EM ENGENHARIA LTDA	298.514	TFFP/FX	406.24.0558909	0001	27/03/2024	403893/2024
ENGEPROG PROJETOS E CONSTRUcoes LTDA	159.016	TFFP/FX	406.24.0514469	0001	27/03/2024	381857/2024
ENGEPROJET SIST E AUTOMACAO LTDA ME	048.490	TFFP/FX	406.24.0501938	0001	27/03/2024	375895/2024
ENGESERV CONSULT. E SERVICOS INDUTRIAS LTDA	262.210	TFFP/FX	406.24.0544274	0001	27/03/2024	397608/2024
ENGESIGMA DESENHOS LTDA-ME	242.024	ISSQN	425.24.2644120	0001	20/11/2020	410293/2024
ENGESIGMA DESENHOS LTDA-ME	242.024	ISSQN	425.24.2644123	0001	20/02/2019	410296/2024
ENGESIGMA DESENHOS LTDA-ME	242.024	ISSQN	425.24.2644121	0001	20/12/2020	410294/2024
ENGESIGMA DESENHOS LTDA-ME	242.024	ISSQN	425.24.2644122	0001	20/01/2021	410295/2024
ENGESIGMA DESENHOS LTDA-ME	242.024	ISSQN	425.24.2644113	0001	20/04/2020	410286/2024
ENGESIGMA DESENHOS LTDA-ME	242.024	ISSQN	425.24.2644115	0001	20/06/2020	410288/2024
ENGESIGMA DESENHOS LTDA-ME	242.024	ISSQN	425.24.2644114	0001	20/05/2020	410287/2024
ENGESIGMA DESENHOS LTDA-ME	242.024	ISSQN	425.24.2644116	0001	20/07/2020	410289/2024
ENGESIGMA DESENHOS LTDA-ME	242.024	ISSQN	425.24.2644117	0001	20/08/2020	410290/2024
ENGESIGMA DESENHOS LTDA-ME	242.024	ISSQN	425.24.2644119	0001	20/10/2020	410292/2024
ENGESIGMA DESENHOS LTDA-ME	242.024	ISSQN	425.24.2644112	0001	20/03/2020	410285/2024
ENGESIGMA DESENHOS LTDA-ME	242.024	ISSQN	425.24.2644118	0001	20/09/2020	410291/2024
ENGESIGMA DESENHOS LTDA-ME	242.024	ISSQN	425.24.2644111	0001	20/02/2020	410284/2024
ENGESYSTEM - PROJETOS E MONTAGENS LTDA	231.218	TFFP/FX	406.24.0533428	0001	27/03/2024	392366/2024
ENGETECH COM E IND PLAST LTDA	FHP3481	M.TRANS	709.24.2604158	0001	22/03/2024	430318/2024
ENGETRAC MAQUINAS E EQUIPAMENTOS LTDA - ME	191.575	TFFP/FX	406.24.0522239	0001	27/03/2024	386248/2024
ENGI SYSTEM INFORMATICA LTDA ME	117.955	TFFP/FX	406.24.0508076	0001	27/03/2024	378457/2024
ENGMAC MANUTENCAO DE MAQ. INDUSTRIAIS LTDA	241.557	TFFP/FX	406.24.0536889	0001	27/03/2024	394153/2024
ENG-VED COM.E ASS.DE VEDACAO INDUSTRIAL LTDA	042.620	TFFP/FX	406.24.0501641	0001	27/03/2024	375820/2024
ENG-VED COM.E ASS.DE VEDACAO INDUSTRIAL LTDA	042.620	ISS	292.24.4323191	0001	15/01/2024	374112/2024
ENGVIEW SYSTEMS LATIN AMERICA SISTEMAS E SERV.LT	185.621	TFFP/FX	406.24.0520540	0001	27/03/2024	385280/2024
ENI RAMOS RODRIGUES	EQF7627	M.TRANS	709.24.2570395	0001	06/03/2024	416856/2024
ENI RAMOS RODRIGUES	EQF7627	M.TRANS	709.24.2616061	0001	28/03/2024	433290/2024
ENI SATURNINA FERREIRA	GJX5H55	M.TRANS	709.24.2593320	0001	15/03/2024	425268/2024
ENI SATURNINA FERREIRA	020.059.043.000	IPU	101.24.0143738	0003	15/03/2024	355883/2024
ENI SATURNINA FERREIRA	204.429	TFFP/FX	406.24.0525859	0001	27/03/2024	388290/2024
ENI SATURNINA FERREIRA	ATU7539	M.TRANS	709.24.2598243	0001	20/03/2024	427622/2024
ENI TRANSPORTES DE CARGAS LTDA ME	242.179	TFFP/FX	406.24.0537097	0001	27/03/2024	394263/2024
ENIGMA ILLUMINACAO LTDA	312.207	TFFP/FX	406.24.0564683	0001	27/03/2024	406118/2024
ENILDA MOREIRA	532.127.003.000	IPU	101.24.0245780	0003	12/03/2024	366769/2024
ENILDA MOREIRA COMERCIO DE PLASTICOS - ME	234.552	TFFP/FX	406.24.0534522	0001	27/03/2024	392944/2024

ENILDES CONSOLACAO DA SILVA ALVES	FFS4A06	M.TRANS	709.24.2586488	0001	15/03/2024	422068/2024
ENILTON JOSE DE SANTANA	112.322	TFFP/FX	406.24.0507392	0001	27/03/2024	378143/2024
ENILZA RODRIGUES DA SILVA	FGG6580	M.TRANS	709.24.2590099	0001	15/03/2024	423608/2024
ENILZA RODRIGUES DA SILVA	FGG6580	M.TRANS	709.24.2594287	0001	15/03/2024	425767/2024
ENILZA RODRIGUES DA SILVA	FGG6580	M.TRANS	709.24.2606736	0001	22/03/2024	431604/2024
ENILZA RODRIGUES DA SILVA	FGG6580	M.TRANS	709.24.2573158	0001	06/03/2024	418196/2024
ENIO ANTONIO LIMA REPRESENTACAO TINTAS	215.606	TFFP/FX	406.24.0528865	0001	27/03/2024	389883/2024
ENIO CANDIDO	BAX3387	M.TRANS	709.24.2573032	0001	06/03/2024	418135/2024
ENIO CANDIDO	BAX3387	M.TRANS	709.24.2587223	0001	15/03/2024	422437/2024
ENIO DE ALMEIDA PASSOS	410.035.098.000	IPTU	101.24.0213396	0003	12/03/2024	362468/2024
ENIO DE ALMEIDA PASSOS		ISS CC	705.24.2528129	0002	28/03/2024	413675/2024
ENIO DE ALMEIDA PASSOS		ISS CC	705.24.2528129	0001	27/02/2024	413674/2024
ENIO DEL GRANDE - ESPOLIO	402.006.030.000	IPTU	101.24.0212318	0003	15/03/2024	362286/2024
ENIO DOS SANTOS	008.037.070.216	IPTU	101.24.0080530	0003	12/03/2024	351598/2024
ENIO FERREIRA DE SOUZA	004.050.329.000	IPTU	101.24.0044995	0003	15/03/2024	349336/2024
ENIO MARCONDES TERRA - ME	242.023	TFFP/FX	406.24.0537049	0001	27/03/2024	394235/2024
ENIO MEDEIROS DE OLIVEIRA	336.985	TFFP/FX	406.24.0571873	0001	27/03/2024	408383/2024
ENIO SCHARMAN	DIR1987	M.TRANS	709.24.2593604	0001	15/03/2024	425404/2024
ENIO YUKIO KASUMOTO	EPW5101	M.TRANS	709.24.2567885	0001	06/03/2024	415746/2024
ENIS ALVES DE OLIVEIRA JUNIOR	ENS7842	M.TRANS	709.24.2586917	0001	15/03/2024	422279/2024
ENIVALDO BISPO DE SOUZA	KGV7540	M.TRANS	709.24.2606964	0001	22/03/2024	431706/2024
ENIVALDO BISPO DE SOUZA	KGV7540	M.TRANS	709.24.2591252	0001	15/03/2024	424215/2024
ENIVALDO RODRIGUES FONSECA	142.242	TFFP/FX	406.24.0511553	0001	27/03/2024	380245/2024
ENIVALDO RODRIGUES FONSECA	032.025.008.000	IPTU	101.24.0201606	0003	17/03/2024	361027/2024
ENIVANDO FRANCISCO DE SOUSA	218.595	TFFP/FX	406.24.0529800	0001	27/03/2024	390435/2024
ENNIO FELICIANO DA SILVA	FSK8930	M.TRANS	709.24.2581198	0001	11/03/2024	419455/2024
ENNIO MARIA GIOVANNOZZI - ESPOLIO	626.422.013.000	IPTUTCE	103.24.0263347	0003	17/03/2024	371232/2024
ENOCH JULIAO FELINTO	FIS6J80	M.TRANS	709.24.2595475	0001	15/03/2024	426431/2024
ENOCK NOGUEIRA JUNIOR	005.049.022.000	IPTU	101.24.0053118	0003	12/03/2024	349916/2024
ENOKE SANTIAGO DE OLIVEIRA	532.026.017.000	IPTU	101.24.0240525	0003	12/03/2024	365995/2024
ENOQUE ALVES MODESTO	254.561	TFFP/FX	406.24.0541427	0001	27/03/2024	396301/2024
ENOQUE DOS ANJOS FERREIRA		ISS CC	705.23.2806082	0009	07/03/2024	412798/2024
ENOQUE DOS ANJOS FERREIRA	524.103.034.000	IPTU	101.24.0235602	0003	15/03/2024	365426/2024
ENOQUE IVO DOS SANTOS	FLF6099	M.TRANS	709.24.2592232	0001	15/03/2024	424687/2024
ENOQUE SANTOS SILVA		ISS CC	705.23.2803624	0009	07/03/2024	412027/2024
ENOS DE SOUSA TARGINO	106.570	TFFP/FX	406.24.0506690	0001	27/03/2024	377809/2024
ENOS DE SOUZA TARCINO	534.040.009.000	IPTU	101.24.0254746	0003	16/03/2024	368172/2024
ENRAGE ESPORTS LTDA	295.857	TFFP/FX	406.24.0557784	0001	27/03/2024	403431/2024
ENRICO ALLASIA JUNIOR	003.047.012.194	IPTU	101.24.0030472	0003	17/03/2024	347945/2024
ENRICO LUIZ LISBOA PEDRO	158.100	TFFP/FX	406.24.0514306	0001	27/03/2024	381762/2024
ENRICO LUIZ LISBOA PEDRO	010.014.057.008	IPTU	101.24.0088180	0003	15/03/2024	351999/2024
ENRIQUE TOLEDO SANTOS	015.026.040.000	IPTU	101.24.0115842	0003	12/03/2024	353576/2024
ENROTH REPRESENTACOES LTDA - EPP	163.975	TFFP/FX	406.24.0515405	0001	27/03/2024	382384/2024
ENSINA XYZ PLATAFORMA DE CURSOS LTDA	323.850	TFFP/FX	406.24.0568241	0001	27/03/2024	407313/2024
ENSINOTEC NEGOCIOS LTDA	289.299	TFFP/FX	406.24.0554850	0001	27/03/2024	402194/2024
ENTENDENDOME TREINAMENTO E DESENV.PESSOAL EIRELI	264.199	TFFP/FX	406.24.0545024	0001	27/03/2024	397922/2024
ENTER5 PROCESSAMENTO S/S LTDA ME	147.031	TFFP/FX	406.24.0512350	0001	27/03/2024	380677/2024
ENTERNET INFORMATICA LTDA	130.189	TFFP/FX	406.24.0509847	0001	27/03/2024	379306/2024
ENTERPRISE SERVICOS DE INFORMATICA LTDA	318.632	TFFP/FX	406.24.0567005	0001	27/03/2024	406941/2024
ENTIDADE ASSISTENCIAL VIDA E ESPERANCA	168.696	TFFP/FX	406.24.0516362	0001	27/03/2024	382921/2024
ENTRE AMIGOS TRANSPORTE E LOGISTICA LTDA	222.500	TFFP/FX	406.24.0531019	0001	27/03/2024	391109/2024
ENTREGADORA SINELLO LTDA - ME	154.370	TFFP/FX	406.24.0513619	0001	27/03/2024	381375/2024
ENTREGAS RAPIDAS SILVA & CORREIA LTDA ME	180.304	TFFP/FX	406.24.0519128	0001	27/03/2024	384462/2024
ENTREMUNDOS FILMES LTDA	269.199	TFFP/FX	406.24.0546860	0001	27/03/2024	398735/2024
ENTREPOSTO DE CARNES CAMPINAS LTDA	FSS3229	M.TRANS	709.24.2582690	0001	11/03/2024	420230/2024
ENTROU E COMPROU ATACADO E VAREJO LTDA	296.423	TFFP/FX	406.24.0558033	0001	27/03/2024	403536/2024
ENVASIKE COM. DE MAQUINAS DE ENVASE LTDA - EPP	237.590	TFFP/FX	406.24.0535515	0001	27/03/2024	393475/2024
ENZO ALEX VELASQUEZ FARIAS	129.572	TFFP/FX	406.24.0509751	0001	27/03/2024	379255/2024
ENZO DA SILVA COLOMBO	EBF3G79	M.TRANS	709.24.2598711	0001	20/03/2024	427868/2024
ENZO EVENTOS LTDA	198.802	TFFP/FX	406.24.0524327	0001	27/03/2024	387498/2024
ENZO GARCIA FRANCHI	EJG4D82	M.TRANS	709.24.2593679	0001	15/03/2024	425444/2024
ENZO GIAN MARIA LANTIERI	410.018.006.000	IPTU	101.24.0213004	0003	12/03/2024	362412/2024
ENZO MUNHOZ DE AZEVEDO		GAM	802.24.2620997	0001	05/03/2024	434084/2024
ENZO PRADO ALVARES DE MOURA	DKH0017	M.TRANS	709.24.2585868	0001	15/03/2024	421769/2024
ENZO SALA	029.054.029.000	IPTU	101.24.0184773	0003	12/03/2024	359463/2024
ENZZO FRANCO DA CRUZ	FMV9186	M.TRANS	709.24.2570316	0001	06/03/2024	416811/2024
EOLA APARECIDA RANDON MARQUES	001.064.022.085	IPTU	101.24.0010379	0003	12/03/2024	346558/2024
EORLI APARECIDA FRANSOZO		ISS CC	705.23.2806566	0009	07/03/2024	412975/2024
EOS - PSICOLOGIA SAUDE E ENSINO LTDA	307.031	TFFP/FX	406.24.0562437	0001	27/03/2024	405317/2024
EOS - PSICOLOGIA SAUDE E ENSINO LTDA	307.031	ISS	292.24.4415718	0001	15/03/2024	374550/2024
EP ASSESSORIA EM VENDAS S/S LTDA.	170.268	TFFP/FX	406.24.0516712	0001	27/03/2024	383119/2024
EP VULCANIZACAO LTDA	DKC5G81	M.TRANS	709.24.2572564	0001	06/03/2024	417901/2024
EPA LOGISTICA E TRANSPORTE LTDA	295.122	TFFP/FX	406.24.0557425	0001	27/03/2024	403265/2024
EPALOG LOGISTICA E TRANSPORTE LTDA	323.923	TFFP/FX	406.24.0568287	0001	27/03/2024	407325/2024
EPAMINODAS GOMES DE FARIAS SOC.INDA.DE ADVOCACIA	303.565	TFFP/FX	406.24.0561065	0001	27/03/2024	404762/2024
EPAMINONDAS BORGES FALCAO - ESPOLIO	026.080.009.000	IPTU	101.24.0174798	0003	12/03/2024	358616/2024
EPB DESENVOLVIMENTO HW & SW LTDA	328.332	TFFP/FX	406.24.0569443	0001	27/03/2024	407687/2024
EPET SOLUCOES LTDA	331.537	TFFP/FX	406.24.0570322	0001	27/03/2024	407947/2024
EPEUS PINTO MONTEIRO	FIB4E47	M.TRANS	709.24.2569901	0001	06/03/2024	416627/2024
EPG LIMPEZA PROFISSIONAL LTDA	335.629	TFFP/FX	406.24.0571447	0001	27/03/2024	408257/2024
EPIFANIO DOS SANTOS		ISS CC	705.23.2806224	0009	07/03/2024	412840/2024
EPIFANIO DOS SANTOS	532.066.008.000	IPTU	101.24.0242184	0003	12/03/2024	366157/2024
EPIKA SOLUCOES DIGITAIS - EIRELI	251.525	TFFP/FX	406.24.0540314	0001	27/03/2024	395806/2024
EPISODIO EDITADO SOLUCOES DIGITAIS LTDA	294.098	TFFP/FX	406.24.0556999	0001	27/03/2024	403076/2024
EPITACIO RIBEIRO DA SILVA	EUD0880	M.TRANS	709.24.2603238	0001	22/03/2024	429872/2024
EPRAERO SERVICOS ADMINISTRATIVOS LTDA	325.095	TFFP/FX	406.24.0568549	0001	27/03/2024	407409/2024
EPS CONCRETO LTDA	256.840	TFFP/FX	406.24.0542282	0001	27/03/2024	396678/2024
EPS SOLUCOES E CONSULTORIA A TEC DA INF. EIRELI	282.191	TFFP/FX	406.24.0551636	0001	27/03/2024	400844/2024
EPTS - ESCOLA PARA O TERCEIRO SETOR LTDA - ME	181.489	TFFP/FX	406.24.0519423	0001	27/03/2024	384640/2024
EPX DIGITAL BUSINESS LTDA	307.648	TFFP/FX	406.24.0562672	0001	27/03/2024	405393/2024
EQUACAO AUTOMACAO S/C LTDA ME	096.875	TFFP/FX	406.24.0505412	0001	27/03/2024	377215/2024
EQUALI SERVICOS DE DIGITACAO LTDA ME	169.358	TFFP/FX	406.24.0516513	0001	27/03/2024	383003/2024
EQUICARGA TECNOLOGIA EM EQUIP PARA CARGA LT EPP	189.366	TFFP/FX	406.24.0521604	0001	27/03/2024	385892/2024
E-QUIDEX INFORMATICA LTDA - ME	228.130	TFFP/FX	406.24.0532544	0001	27/03/2024	391910/2024
EQUILIBRIO 4D ENGENHARIA LTDA	172.997	TFFP/FX	406.24.0517311	0001	27/03/2024	383442/2024
EQUILIBRIO S/A ADMINISTRACAO E PARTICIPACOES	128.527	TFFP/FX	406.24.0509605	0001	27/03/2024	379182/2024
EQUILIBRIUM CONS.E TREIN.EM RECURSOS HUMANOS LTD	200.851	TFFP/FX	406.24.0524895	0001	27/03/2024	387804/2024
EQUINHOS INFORMATICA LTDA -ME	185.620	TFFP/FX	406.24.0520539	0001	27/03/2024	385279/2024
EQUIPAKARRO COMERCIO DE AUTO PECAS LTDA - ME	222.026	TFFP/FX	406.24.0530885	0001	27/03/2024	391030/2024
EQUIPE ABC VIAGENS E TURISMO LTDA - ME	161.976	TFFP/FX	406.24.0515026	0001	27/03/2024	382173/2024
EQUIPE DE LUTADORES DO ABC EIRELI - EPP	254.701	TFFP/FX	406.24.0541479	0001	27/03/2024	396324/2024
EQUIPE FREIOS LTDA - EPP	024.019.091.120	IPTU	101.24.0160278	0003	15/03/2024	357400/2024
EQUIZEM EMPREENDIMENTOS DIGITAIS LTDA	296.656	TFFP/FX	406.24.0558132	0001	27/03/2024	403575/2024
EQUUS COM DE PRODUTOS E SERV VETERINARIOS EIRELI	277.099	TFFP/FX	406.24.0549774	0001	27/03/2024	400052/2024

ER DOS SANTOS DECORACOES EPP	221.263	TFFP/FX	406.24.0530654	0001	27/03/2024	390903/2024
ER SOLUTION MANUTENCAO INDUSTRIAL LTDA ME	177.911	TFFP/FX	406.24.0518545	0001	27/03/2024	384116/2024
ERA VERSO L OO LTDA	306.398	TFFP/FX	406.24.0562153	0001	27/03/2024	405196/2024
ERADSON CARMONA COBO	510.100.091.139	IPTU	101.24.0214361	0003	12/03/2024	362589/2024
ERALDO FRANCA DE ARAUJO	534.021.011.000	IPTU	101.24.0254229	0003	16/03/2024	368093/2024
ERALDO GERALDO DA SILVA	170.699	TFFP/FX	406.24.0516799	0001	27/03/2024	383166/2024
ERALDO GOMES DE ARAUJO	023.050.069.000	IPTU	101.24.0156911	0003	12/03/2024	357087/2024
ERALDO GOMES DE ARAUJO		ISS CC	705.23.2803804	0009	07/03/2024	412069/2024
ERALDO JOSE DE ARAUJO	DDK3E09	M.TRANS	709.24.2586619	0001	15/03/2024	422141/2024
ERALDO MALAQUIAS	242.676	TFFP/FX	406.24.0537259	0001	27/03/2024	394332/2024
ERALDO MALAQUIAS	DFP1923	M.TRANS	709.24.2589742	0001	15/03/2024	423434/2024
ERALDO MANOEL DA SILVA	533.214.039.000	IPTU	101.24.0250997	0003	16/03/2024	367660/2024
ERALDO MANOEL DA SILVA ADEGA - ME	230.951	TFSANIT	407.24.0260010	0002	27/03/2024	409521/2024
ERALDO MANOEL DA SILVA ADEGA - ME	230.951	TFFP/FX	406.24.0533353	0001	27/03/2024	392331/2024
ERALDO OLIVEIRA DA SILVA	112.155	TFFP/FX	406.24.0507374	0001	27/03/2024	378136/2024
ERALDO PAULO DA SILVA	215.274	TFFP/FX	406.24.0528750	0001	27/03/2024	389822/2024
ERALDO QUERO FERNANDES	PXW0D16	M.TRANS	709.24.2607877	0001	22/03/2024	432207/2024
ERALDO ROQUE DA SILVA	FZT9540	M.TRANS	709.24.2571884	0001	06/03/2024	417542/2024
ERALDO SANTOS DE QUEIROZ	FTA9888	M.TRANS	709.24.2601873	0001	20/03/2024	429459/2024
ERALDO SOUSA NOVAIS	224.265	TFFP/FX	406.24.0531604	0001	27/03/2024	391427/2024
ERASMO ALVES FURTADO	AZE4743	M.TRANS	709.24.2598289	0001	20/03/2024	427652/2024
ERASMO ARAUJO DE SOUSA	290.428	TFFP/FX	406.24.0555353	0001	27/03/2024	402382/2024
ERASMO CARLOS COELHO GASPAR	EUV4D73	M.TRANS	709.24.2581223	0001	11/03/2024	419469/2024
ERASMO CARLOS DA SILVA	018.034.058.003	IPTU	101.24.0132175	0003	17/03/2024	354860/2024
ERASMO CARLOS DA SILVA ELETRONICOS	176.935	TFFP/FX	406.24.0518306	0001	27/03/2024	383975/2024
ERASMO CARLOS NASCIMENTO DOS SANTOS	534.124.035.000	IPTU	101.24.0256070	0003	16/03/2024	368353/2024
ERASMO CARLOS NASCIMENTO DOS SANTOS	534.136.020.000	CIP	105.24.0274795	0003	29/03/2024	372906/2024
ERASMO CARLOS VIANA	534.110.026.000	CIP	105.24.0274595	0003	29/03/2024	372793/2024
ERASMO DA SILVA ALMEIDA		ISS CC	705.23.2807814	0009	07/03/2024	413440/2024
ERASMO FORTES MUNIZ	621.105.002.000	CIP	105.24.0275527	0003	29/03/2024	373262/2024
ERASMO FORTES MUNIZ	621.105.002.000	IPTUTCE	103.24.0261465	0003	17/03/2024	370337/2024
ERASMO LUCIO DA SILVA	512.032.076.000	IPTU	101.24.0223369	0003	12/03/2024	363833/2024
ERASMO RODRIGUES DA SILVA	EIA5876	M.TRANS	709.24.2597986	0001	20/03/2024	427488/2024
ERASMO RODRIGUES DO NASCIMENTO FILHO	DIH6977	M.TRANS	709.24.2589444	0001	15/03/2024	423289/2024
ERASMO SIMAO DE ARAGAO	DMK3J47	M.TRANS	709.24.2603112	0001	22/03/2024	429818/2024
ERAUSON DE OLIVEIRA SANTOS	GCS8B37	M.TRANS	709.24.2591569	0001	15/03/2024	424363/2024
ERAUSON DE OLIVEIRA SANTOS	GCS8B37	M.TRANS	709.24.2603980	0001	22/03/2024	430251/2024
ERAUSON DE OLIVEIRA SANTOS	GCS8B37	M.TRANS	709.24.2587023	0001	15/03/2024	422332/2024
ERB INSTAL.TEC.ELETR.E HIDR.EIRELI- EPP	233.608	TFFP/FX	406.24.0534221	0001	27/03/2024	392770/2024
ERBENE MARQUES DA ROCHA	534.123.018.000	IPTU	101.24.0256017	0003	16/03/2024	368344/2024
ERCI PEREIRA SILVA	099.857	TFFP/FX	406.24.0505821	0001	27/03/2024	377403/2024
ERCI PEREIRA SILVA	002.076.016.000	IPTU	101.24.0024557	0003	12/03/2024	347478/2024
ERCILIA REGINA ALVES	534.146.046.000	IPTU	101.24.0257088	0003	16/03/2024	368550/2024
ERCILIO JOSE DA SILVA	218.465	TFFP/FX	406.24.0529758	0001	27/03/2024	390403/2024
ERCIONE RAFAEL DE ANDRADE	032.024.042.000	IPTU	101.24.0201603	0003	17/03/2024	361026/2024
ERD LOCACOES DE BOMBAS LTDA	271.279	TFFP/FX	406.24.0547594	0001	27/03/2024	399078/2024
ERDAL COM E MAN DE EQUIPAMENTOS EM INOX LTDA	291.889	TFFP/FX	406.24.0555999	0001	27/03/2024	402662/2024
EREADE CORDEIRO	510.223.005.000	IPTU	101.24.0216200	0003	12/03/2024	362851/2024
EREMITA DA SILVA MAGALHAES - ME	167.534	TFFP/FX	406.24.0516121	0001	27/03/2024	382796/2024
EREMITA DA SILVA MAGALHAES - ME	167.534	TFSANIT	407.24.0258925	0002	27/03/2024	409150/2024
ERENI DE OLIVEIRA COIMBRA SANTOS	522.047.027.000	IPTU	101.24.0232804	0003	12/03/2024	365035/2024
ERENILDES CARDOSO CORDEIRO	ENS8776	M.TRANS	709.24.2573425	0001	06/03/2024	418351/2024
ERENILDO DA CUNHA LIMA ME	198.521	TFSANIT	407.24.0259421	0002	27/03/2024	409307/2024
ERENILDO DA CUNHA LIMA ME	198.521	TFFP/FX	406.24.0524245	0001	27/03/2024	387445/2024
ERENIZ FERREIRA RUAS DE ASSIS	QNA5J78	M.TRANS	709.24.2581110	0001	11/03/2024	419397/2024
E-REVERSA LOGISTICA INTEGRADA LTDA	262.072	TFFP/FX	406.24.0544226	0001	27/03/2024	397583/2024
ERFOLG GELD SERVICOS MEDICOS S/S LTDA	329.656	TFFP/FX	406.24.0569781	0001	27/03/2024	407792/2024
ERG ADMINISTRACAO DE BENS E PARTICIPACOES LTDA	004.014.060.022	IPTU	101.24.0039942	0003	15/03/2024	348973/2024
ERG ADMINISTRACAO DE BENS E PARTICIPACOES LTDA		P.PUBL	707.24.0276490	0003	29/03/2024	413906/2024
ERG ADMINISTRACAO DE BENS E PARTICIPACOES LTDA	004.093.016.000	IPTU	101.24.0047503	0003	15/03/2024	349498/2024
ERGO LOGISTICA INTERNACIONAL LTDA	302.480	TFFP/FX	406.24.0560596	0001	27/03/2024	404586/2024
ERGOIN SOLUCOES EM ERGONOMIA - LTDA	251.534	TFSANIT	407.24.0260356	0002	27/03/2024	409646/2024
ERGONI MODAS EIRELI - EPP	251.006	TFFP/FX	406.24.0540127	0001	27/03/2024	395711/2024
ERGUS GUILHERME ALVES BARBOSA	FVF9H05	M.TRANS	709.24.2574692	0001	06/03/2024	419045/2024
ERIANGELA ALVES FERREIRA	FFS2D55	M.TRANS	709.24.2594553	0001	15/03/2024	425923/2024
ERIBELTON JOSE DA SILVA	512.045.059.000	IPTU	101.24.0223952	0003	12/03/2024	363910/2024
ERIBELTON JOSE DA SILVA	DKN0275	M.TRANS	709.24.2589173	0001	15/03/2024	423140/2024
ERIBERTO JOSE DE OLIVEIRA	211.811	TFFP/FX	406.24.0527833	0001	27/03/2024	389339/2024
ERIC ACACIO MARIN	116.450	TFFP/FX	406.24.0507876	0001	27/03/2024	378370/2024
ERIC ALVES SIMOES	PZW3G70	M.TRANS	709.24.2564311	0001	06/03/2024	414265/2024
ERIC BRIAN NASCIMENTO SILVA		ISS CC	705.23.2806378	0009	07/03/2024	412902/2024
ERIC CESAR XAVIER RAFAEL	ENA4550	M.TRANS	709.24.2606034	0001	22/03/2024	431180/2024
ERIC DE SOUZA ARAUJO	521.020.001.031	IPTU	101.24.0226455	0003	12/03/2024	364321/2024
ERIC GUSTAVO DOS SANTOS	004.109.133.033	IPTU	101.24.0048660	0003	15/03/2024	349584/2024
ERIC HAINER OSTROSKI	014.029.009.056	IPTU	101.24.0114534	0003	12/03/2024	353493/2024
ERIC HENRIQUE FELIX DA COSTA	224.649	TFFP/FX	406.24.0531733	0001	27/03/2024	391496/2024
ERIC INFORMATICA S/S LTDA ME	153.849	TFFP/FX	406.24.0513520	0001	27/03/2024	381313/2024
ERIC NORBERTO ROCHA DELGADO	201.172	TFFP/FX	406.24.0524982	0001	27/03/2024	387842/2024
ERIC PEREIRA DA SILVA	269.724	TFFP/FX	406.24.0547058	0001	27/03/2024	398817/2024
ERIC ROSSI	295.080	TFFP/FX	406.24.0557412	0001	27/03/2024	403258/2024
ERIC SCABORA	243.250	TFFP/FX	406.24.0537450	0001	27/03/2024	394433/2024
ERIC VECHINI	020.005.030.250	IPTU	101.24.0140851	0003	15/03/2024	355628/2024
ERIC VICTOR CARDENAS RIVERA	129.650	TFFP/FX	406.24.0509760	0001	27/03/2024	379258/2024
ERIC WENDEL DE ASSIS AMORIM	305.021	TFFP/FX	406.24.0561625	0001	27/03/2024	404980/2024
ERICA ALVES DE OLIVEIRA	003.045.020.132	IPTU	101.24.0029332	0003	17/03/2024	347793/2024
ERICA ANGELICA CRUZ ALMEIDA	EUV5428	M.TRANS	709.24.2582747	0001	11/03/2024	420255/2024
ERICA APARECIDA VILAS BOAS PINHEIRO	282.246	TFFP/FX	406.24.0551658	0001	27/03/2024	400855/2024
ERICA BATISTA OLIVEIRA ANDRADE	014.012.092.000	IPTU	101.24.0113226	0003	12/03/2024	353378/2024
ERICA BATISTA RODRIGUES	ELJ1A60	M.TRANS	709.24.2586991	0001	15/03/2024	422312/2024
ERICA BEZERRA DOS SANTOS SOC INDIV DE ADVOCACIA	321.483	TFFP/FX	406.24.0567654	0001	27/03/2024	407149/2024
ERICA BRAGA FRAZAO	534.141.020.000	CIP	105.24.0274812	0003	29/03/2024	372916/2024
ERICA CAETANO CENZI	AZJ4521	M.TRANS	709.24.2570380	0001	06/03/2024	416847/2024
ERICA CAETANO MONTEIRO	512.100.066.055	IPTU	101.24.0225355	0003	12/03/2024	364146/2024
ERICA CALCAGNO DERMATO FUNC.E ESTET.AVANC.LTDA	308.830	ISSQNSN	430.24.3165572	0001	21/11/2023	410495/2024
ERICA CALCAGNO DERMATO FUNC.E ESTET.AVANC.LTDA	308.830	ISSQNSN	430.24.3165315	0001	20/09/2023	410449/2024
ERICA CALCAGNO DERMATO FUNC.E ESTET.AVANC.LTDA	308.830	COL.LX	710.23.2983830	0006	08/03/2024	433921/2024
ERICA CAMARGO FERREIRA	FFV7403	M.TRANS	709.24.2615763	0001	28/03/2024	433112/2024
ERICA COELHO AZEVEDO BUFFET - ME	237.269	TFFP/FX	406.24.0535415	0001	27/03/2024	393427/2024
ERICA COELHO FERNANDES	510.311.001.003	IPTU	101.24.0217689	0003	12/03/2024	363002/2024
ERICA COSTA DOS SANTOS QUERODIA	309.091	TFFP/FX	406.24.0563282	0001	27/03/2024	405612/2024
ERICA CRISTINA FROZONI DE MORAES-ME	120.003	TFFP/FX	406.24.0508359	0001	27/03/2024	378596/2024
ERICA CRISTINA TOLLER PELINI - ME	225.535	TFFP/FX	406.24.0532014	0001	27/03/2024	391642/2024
ERICA DE ALMEIDA LOBO	511.001.048.361	IPTU	101.24.0218859	0003	15/03/2024	363216/2024
ERICA DE ARAGAO PEIXOTO	282.494	TFFP/FX	406.24.0551759	0001	27/03/2024	400892/2024



ERICA DOS SANTOS SARMENTO	247.777	TFFP/FX	406.24.0538999	0001	27/03/2024	395178/2024
ERICA ERILA ROCHA DA SILVA	EKK6H24	M.TRANS	709.24.2591989	0001	15/03/2024	424570/2024
ERICA ERILA ROCHA DA SILVA	EKK6H24	M.TRANS	709.24.2574147	0001	06/03/2024	418719/2024
ERICA FERNANDA FERREIRA DANTAS	FJG6C34	M.TRANS	709.24.2609141	0001	22/03/2024	432922/2024
ERICA FERREIRA BASTOS		ISS CC	705.23.2806675	0009	07/03/2024	413016/2024
ERICA MEDINA	HHN4316	M.TRANS	709.24.2569361	0001	06/03/2024	416407/2024
ERICA MOREIRA DUARTE	002.054.015.353	IPU	101.24.0021087	0003	12/03/2024	347204/2024
ERICA OKAMOTO	008.050.027.106	IPU	101.24.0081764	0003	12/03/2024	351663/2024
ERICA OKAMOTO	008.050.027.029	IPU	101.24.0081687	0003	12/03/2024	351661/2024
ERICA PAULA MELO DAS NEVES	124.557	TFFP/FX	406.24.0509003	0001	27/03/2024	378897/2024
ERICA PEREIRA MATOS	512.028.094.111	IPU	101.24.0222626	0003	12/03/2024	363748/2024
ERICA QUERODIA	157.601	TFFP/FX	406.24.0514219	0001	27/03/2024	381715/2024
ERICA REIS	QPF8F19	M.TRANS	709.24.2565660	0001	06/03/2024	414841/2024
ERICA REIS	QPF8F19	M.TRANS	709.24.2589228	0001	15/03/2024	423170/2024
ERICA RIBEIRO ARAUJO MOLLINA	DDP3G68	M.TRANS	709.24.2589857	0001	15/03/2024	423489/2024
ERICA RICARDO SOCIEDADE INDIVIDUAL DE ADVOCACIA	325.128	TFFP/FX	406.24.0568575	0001	27/03/2024	407418/2024
ERICA ROSNIECEK PILAT	620.102.078.000	IPU	101.24.0259734	0003	12/03/2024	368999/2024
ERICA ROSNIECEK PILAT		ISS CC	705.23.2807730	0009	07/03/2024	413404/2024
ERICA SANTANA DE OLIVEIRA	GIE4905	M.TRANS	709.24.2603722	0001	22/03/2024	430119/2024
ERICA SATIRO G.DA SILVA INTERM.NEG. E CORRETAGEM	287.889	TFFP/FX	406.24.0554216	0001	27/03/2024	401962/2024
ERICA SILVA DOS SANTOS COELHO	250.509	TFFP/FX	406.24.0539963	0001	27/03/2024	395631/2024
ERICA SOARES DOS REIS		BOLSA	716.24.0264010	0002	27/03/2024	433979/2024
ERICA SOUSA SOCIEDADE INDIVIDUAL DE ADVOCACIA	269.522	TFFP/FX	406.24.0546985	0001	27/03/2024	398786/2024
ERICA SUELI CORREIA	510.317.001.047	IPU	101.24.0217933	0003	12/03/2024	363037/2024
ERICK ALBERTO DOS SANTOS	281.359	TFFP/FX	406.24.0551339	0001	27/03/2024	400725/2024
ERICK ALBERTO DOS SANTOS	510.100.091.149	IPU	101.24.0214371	0003	12/03/2024	362590/2024
ERICK ALBERTO DOS SANTOS	277.815	TFFP/FX	406.24.0550024	0001	27/03/2024	400165/2024
ERICK ALESSANDER CALIXTO	016.035.002.006	IPU	101.24.0125512	0003	12/03/2024	354400/2024
ERICK ALESSANDER CALIXTO ME	131.593	ISS	292.24.4416390	0001	15/03/2024	374597/2024
ERICK ARAUJO SOUSA	CXQ8G13	M.TRANS	709.24.2603974	0001	22/03/2024	430245/2024
ERICK BARRANCO DE ALMEIDA	QP00F17	M.TRANS	709.24.2596716	0001	20/03/2024	426846/2024
ERICK CASSINONI DE ALMEIDA ME	229.215	TFFP/FX	406.24.0532898	0001	27/03/2024	392104/2024
ERICK CIRELLI CORRETORA DE SEGUROS LTDA	282.348	TFFP/FX	406.24.0551701	0001	27/03/2024	400869/2024
ERICK DA PAZ BATISTA	018.100.043.051	IPU	101.24.0136262	0003	17/03/2024	355249/2024
ERICK DE CARVALHO	AAK7591	M.TRANS	709.24.2605273	0001	22/03/2024	430766/2024
ERICK DE MELO FREITAS	015.029.026.363	IPU	101.24.0116901	0003	12/03/2024	353682/2024
ERICK DE MELO NAKAMURA	155.556	TFFP/FX	406.24.0513819	0001	27/03/2024	381497/2024
ERICK DIONI DUARTE	OKC7H07	M.TRANS	709.24.2590204	0001	15/03/2024	423660/2024
ERICK FELIPE DA SILVA	DHV3J05	M.TRANS	709.24.2596901	0001	20/03/2024	426949/2024
ERICK FERNANDES DE FARIA MANUTENCAO	185.760	TFFP/FX	406.24.0520580	0001	27/03/2024	385296/2024
ERICK HENRIQUE RODRIGUES GATTO	032.075.022.264	IPU	101.24.0204136	0003	12/03/2024	361425/2024
ERICK KURIHARA SHINDO	534.143.091.000	IPU	101.24.0256862	0003	16/03/2024	368508/2024
ERICK MAGALHAES VIANA	301.971	TFFP/FX	406.24.0560348	0001	27/03/2024	404495/2024
ERICK MAGALHAES VIANA	PXQ6343	M.TRANS	709.24.2593763	0001	15/03/2024	425488/2024
ERICK MAURICIO DA SILVA	248.813	TFFP/FX	406.24.0539344	0001	27/03/2024	395336/2024
ERICK MULLER	302.953	TFFP/FX	406.24.0560798	0001	27/03/2024	404659/2024
ERICK NUNES ALVES	KXD2A40	M.TRANS	709.24.2597792	0001	20/03/2024	427390/2024
ERICK NUNES ALVES	KXD2A40	M.TRANS	709.24.2603393	0001	22/03/2024	429958/2024
ERICK OLIVEIRA MENEZES	295.688	TFFP/FX	406.24.0557708	0001	27/03/2024	403395/2024
ERICK PATRICK DA SILVA PINTURAS - ME	249.215	TFFP/FX	406.24.0539468	0001	27/03/2024	395398/2024
ERICK TADEU MENDES FERNANDES	029.061.013.199	IPU	101.24.0185375	0003	12/03/2024	359515/2024
ERICK VELOSO FRANCO	QPH4J21	M.TRANS	709.24.2565473	0001	06/03/2024	414758/2024
ERICK WERNECK LACERDA	013.063.154.090	IPU	101.24.0112493	0003	12/03/2024	353328/2024
ERICKSON COSTA DA SILVA	DOD9471	M.TRANS	709.24.2608759	0001	22/03/2024	432690/2024
ERICKSON POLIDORO INTIMA	162.788	TFFP/FX	406.24.0515188	0001	27/03/2024	382271/2024
ERICO MACEDO PEREIRA	020.029.085.000	IPU	101.24.0142069	0003	15/03/2024	355747/2024
ERICO REPRESENTACOES LTDA	290.904	TFFP/FX	406.24.0555557	0001	27/03/2024	402473/2024
ERICSON DA SILVA ALMEIDA	261.021	TFFP/FX	406.24.0543826	0001	27/03/2024	397401/2024
ERIK CHRISTINO BARBOSA - ME	198.788	TFFP/FX	406.24.0524320	0001	27/03/2024	387492/2024
ERIK DE FREITAS VALLE SOC IND DE ADVOCACIA	333.045	TFFP/FX	406.24.0570724	0001	27/03/2024	408055/2024
ERIK DE MELO HENRIQUE	029.012.093.005	IPU	101.24.0182728	0003	12/03/2024	359293/2024
ERIK DE SALES CEREZA	003.047.016.688	IPU	101.24.0032949	0003	17/03/2024	348285/2024
ERIK JHONATAN DE REZENDE LIMA AREIA E PEDRA	194.160	TFFP/FX	406.24.0522974	0001	27/03/2024	386692/2024
ERIK NILSON ISOLINO DA SILVA	016.015.121.132	IPU	101.24.0121869	0003	12/03/2024	354077/2024
ERIK SILVANO DA SILVA	008.020.025.075	IPU	101.24.0078004	0003	12/03/2024	351490/2024
ERIK WILHELMUS ANNA KOLLIN	185.297	TFFP/FX	406.24.0520454	0001	27/03/2024	385235/2024
ERIKA ADRIANA PRESSER	168.318	TFFP/FX	406.24.0516283	0001	27/03/2024	382885/2024
ERIKA ALMEIDA DA SILVA	024.019.091.307	IPU	101.24.0160465	0003	15/03/2024	357425/2024
ERIKA ALVES DIAS		ISS CC	705.23.2804831	0009	07/03/2024	412398/2024
ERIKA ALVES JARDIM	030.051.032.004	IPU	101.24.0190186	0003	25/03/2024	359904/2024
ERIKA APARECIDA DA SILVA TEIXEIRA ME	204.623	TFFP/FX	406.24.0525912	0001	27/03/2024	388317/2024
ERIKA BORGES	FPQ0155	M.TRANS	709.24.2581890	0001	11/03/2024	419805/2024
ERIKA BUENO NISHIMATSU	EKOQ955	M.TRANS	709.24.2565376	0001	06/03/2024	414708/2024
ERIKA CECILIA DE SENA MARTINS	289.269	TFFP/FX	406.24.0554832	0001	27/03/2024	402186/2024
ERIKA CRISTIANE PEREIRA	144.727	TFFP/FX	406.24.0511955	0001	27/03/2024	380466/2024
ERIKA CRISTINA ALEXANDRE	136.239	TFFP/FX	406.24.0510707	0001	27/03/2024	379764/2024
ERIKA CRISTINA NUNES DA CUNHA	003.047.016.813	IPU	101.24.0033074	0003	17/03/2024	348299/2024
ERIKA DANIEL DA SILVA	DNY3463	M.TRANS	709.24.2605246	0001	22/03/2024	430752/2024
ERIKA DANIEL DA SILVA	DNY3463	M.TRANS	709.24.2599619	0001	20/03/2024	428275/2024
ERIKA DANIEL DA SILVA	532.100.100.203	IPU	101.24.0244584	0003	12/03/2024	366605/2024
ERIKA DANIEL DA SILVA	031.054.040.000	IPU	101.24.0196454	0003	17/03/2024	360495/2024
ERIKA DE OLIVEIRA LEITE	003.047.013.429	IPU	101.24.0031704	0003	17/03/2024	348124/2024
ERIKA DE OLIVEIRA NUNES	FQK3B43	M.TRANS	709.24.2570521	0001	06/03/2024	416913/2024
ERIKA DO NASCIMENTO SANTOS	510.100.048.078	IPU	101.24.0214166	0003	12/03/2024	362568/2024
ERIKA DO PRADO TRANSPORTES ME	243.752	TFFP/FX	406.24.0537617	0001	27/03/2024	394515/2024
ERIKA FERNANDES SALES	004.047.055.268	IPU	101.24.0043314	0003	15/03/2024	349229/2024
ERIKA FERNANDES SALES	004.047.055.182	IPU	101.24.0043228	0003	15/03/2024	349225/2024
ERIKA FERREIRA SANTOS REIS	010.055.026.003	IPU	101.24.0093609	0003	15/03/2024	352234/2024
ERIKA FRANCISCA DA SILVA BARTHOLO	EGG0187	M.TRANS	709.24.2608450	0001	22/03/2024	432520/2024
ERIKA GIROTO	DPL2420	M.TRANS	709.24.2587246	0001	15/03/2024	422454/2024
ERIKA GOUVEIA SILVA	146.467	TFFP/FX	406.24.0512246	0001	27/03/2024	380623/2024
ERIKA JOCIONIS NEGOCIOS IMOBILIARIOS LTDA	240.434	TFFP/FX	406.24.0536447	0001	27/03/2024	393945/2024
ERIKA KENEDY LINHARES CAMPIOTTO	RFX1C55	M.TRANS	709.24.2605488	0001	22/03/2024	430880/2024
ERIKA LIMA PIRES	GFN5H48	M.TRANS	709.24.2583381	0001	11/03/2024	420590/2024
ERIKA LIMA PIRES	GFN5H48	M.TRANS	709.24.2572365	0001	06/03/2024	417796/2024
ERIKA LIMA PIRES	GFN5H48	M.TRANS	709.24.2601315	0001	20/03/2024	429154/2024
ERIKA MAYANE OLIVEIRA MIRANDA	033.018.056.000	IPU	101.24.0205871	0003	16/03/2024	361632/2024
ERIKA MENEZES	002.073.013.066	IPU	101.24.0022226	0003	12/03/2024	347314/2024
ERIKA NAZARETH SILVA COUTO	MGH2633	M.TRANS	709.24.2587779	0001	15/03/2024	422715/2024
ERIKA PAULA PEREIRA LIMA	512.100.064.037	IPU	101.24.0225157	0003	12/03/2024	364100/2024
ERIKA PEREZ	252.239	TFFP/FX	406.24.0540568	0001	27/03/2024	395906/2024
ERIKA PICCOLI BARREIRO	239.100	TFFP/FX	406.24.0536031	0001	27/03/2024	393731/2024
ERIKA REGINA MATHEUS MALENTACCHI	GHK2G67	M.TRANS	709.24.2593926	0001	15/03/2024	425575/2024
ERIKA REGINA SAYUMI MOMO FUJIWARA	GAC1G32	M.TRANS	709.24.2585016	0001	15/03/2024	421362/2024



ERIKA ROBERTA PIO DO NASCIMENTO	EYS6I50	M.TRANS	709.24.2598110	0001	20/03/2024	427554/2024
ERIKA RODRIGUES DA SILVA SANTOS	PNU8G26	M.TRANS	709.24.2566211	0001	06/03/2024	415097/2024
ERIKA SAMPAIO DA SILVA	300.373	TFFP/FX	406.24.0559651	0001	27/03/2024	404204/2024
ERIKA SARRAN SILVA	183.454	TFFP/FX	406.24.0519966	0001	27/03/2024	384948/2024
ERIKA SCARANI PURCINO	230.048	TFFP/FX	406.24.0533063	0001	27/03/2024	392187/2024
ERIKA VASSOLER GUERRERO PUCCIA - ME	235.996	TFFP/FX	406.24.0535018	0001	27/03/2024	393207/2024
ERIKI HONORATO DA SILVA	FCO5175	M.TRANS	709.24.2569345	0001	06/03/2024	416399/2024
ERIKLES LUIS RIBEIRO	270.111	TFFP/FX	406.24.0547190	0001	27/03/2024	398881/2024
ERILSON DE SOUZA BARBOSA	153.633	TFFP/FX	406.24.0513481	0001	27/03/2024	381291/2024
ERINALDO BIBIANO DE ASSIS	DUE5610	M.TRANS	709.24.2574612	0001	06/03/2024	419016/2024
ERINALDO DA SILVA	BYL2707	M.TRANS	709.24.2567913	0001	06/03/2024	415760/2024
ERINALDO DA SILVA OLIVEIRA	324.091	TFFP/FX	406.24.0568303	0001	27/03/2024	407330/2024
ERINALDO LEITE SANTANA	177.700	TFFP/FX	406.24.0518492	0001	27/03/2024	384080/2024
ERINALDO LUIZ DE SOUSA	512.100.066.119	IPTU	101.24.0225419	0003	12/03/2024	364176/2024
ERINALDO PEREIRA DA SILVA-ELETRICA-ME	170.430	TFFP/FX	406.24.0516737	0001	27/03/2024	383134/2024
ERINALDO XAVIER DA SILVA	090.170	TFFP/FX	406.24.0504693	0001	27/03/2024	376845/2024
ERINEIDE MENDES OLIVEIRA	032.073.063.063	IPTU	101.24.0203567	0003	17/03/2024	361308/2024
ERINEU EDISON MARANESI	005.046.007.026	IPTU	101.24.0052966	0003	12/03/2024	349905/2024
ERINEU EDISON MARANESI	008.249	TFFP/FX	406.24.0500240	0001	27/03/2024	375537/2024
ERINEUDA SILVA FEITOSA	225.559	TFFP/FX	406.24.0532020	0001	27/03/2024	391648/2024
ERIOSVANDA RUFINO GONCALVES	121.135	TFFP/FX	406.24.0508524	0001	27/03/2024	378670/2024
ERIQUE JESUS DA SILVA	259.117	TFFP/FX	406.24.0543123	0001	27/03/2024	397097/2024
ERIS DE OLIVEIRA	025.047.044.000	GAM	802.23.4063664	0001	20/03/2024	434060/2024
ERISALDO DE CARVALHO NERI	FZN9910	M.TRANS	709.24.2585447	0001	15/03/2024	421578/2024
ERISMAN SOARES DA SILVA	522.041.030.000	IPTU	101.24.0232574	0003	12/03/2024	365017/2024
ERISSON LEITE SILVEIRA BATISTA -ME	056.853	TFFP/FX	406.24.0502365	0001	27/03/2024	376014/2024
ERISVALDO DE LIRA MACEDO - ME	237.062	TFSANIT	407.24.0260110	0002	27/03/2024	409559/2024
ERISVALDO DE LIRA MACEDO - ME	237.062	TFFP/FX	406.24.0535348	0001	27/03/2024	393385/2024
ERISVALDO ESTEVAO DOS SANTOS	FIW6J29	M.TRANS	709.24.2589906	0001	15/03/2024	423514/2024
ERISVALDO FERREIRA FREIRE	533.016.010.000	IPTU	101.24.0249166	0003	16/03/2024	367378/2024
ERISVALDO FERREIRA FREIRE	533.016.010.000	CIP	105.24.0274245	0003	29/03/2024	372625/2024
ERISVALDO FERREIRA LOPES	011.012.023.000	IPTU	101.24.0094319	0003	12/03/2024	352277/2024
ERISVALDO FERREIRA LOPES	521.008.001.155	IPTU	101.24.0226125	0003	12/03/2024	364291/2024
ERISVALDO FERREIRA LOPES & CIA TRANSPORTES LTDA	087.165	TFFP/FX	406.24.0504394	0001	27/03/2024	376700/2024
ERISVALDO FERREIRA LOPES JUNIOR	HN22C56	M.TRANS	709.24.2573489	0001	06/03/2024	418390/2024
ERISVALDO FERREIRA LOPES TRANSPORTES	522.103.103.000	IPTU	101.24.0232934	0003	12/03/2024	365050/2024
ERISVALDO GOMES MELO	524.224.011.000	IPTU	101.24.0236557	0003	15/03/2024	365558/2024
ERISVALDO GOMES MELO		ISS CC	705.23.2804873	0009	07/03/2024	412418/2024
ERISVALDO JESUS MADEIRA	018.015.024.000	IPTU	101.24.0130839	0003	17/03/2024	354742/2024
ERISVALDO PEREIRA SOUSA	532.321.062.000	IPTU	101.24.0247191	0003	12/03/2024	366987/2024
ERITERIA ESTRELA DANTAS	032.073.063.066	IPTU	101.24.0203570	0003	17/03/2024	361309/2024
ERIVALDO ALVES CRUZ JUNIOR	033.124.005.226	IPTU	101.24.0210966	0003	16/03/2024	362111/2024
ERIVALDO COMERCIO DE CAMINHOS LTDA	DIX2831	M.TRANS	709.24.2608905	0001	22/03/2024	432786/2024
ERIVALDO DE JESUS DA PAZ	026.067.089.000	IPTU	101.24.0174419	0003	12/03/2024	358586/2024
ERIVALDO DURAES FERREIRA	ERV0145	M.TRANS	709.24.2592701	0001	15/03/2024	424916/2024
ERIVALDO FIRMINO SAMPAIO	510.233.002.000	IPTU	101.24.0216407	0003	12/03/2024	362868/2024
ERIVALDO GONCALVES PEREIRA		ISS CC	705.23.2806426	0009	07/03/2024	412919/2024
ERIVALDO JOSE DA SILVA	DDW5403	M.TRANS	709.24.2615426	0001	28/03/2024	432929/2024
ERIVALDO JOSE DA SILVA ROCHA	170.016	TFFP/FX	406.24.0516650	0001	27/03/2024	383076/2024
ERIVALDO JOSE PAVARINE	166.909	TFFP/FX	406.24.0516004	0001	27/03/2024	382728/2024
ERIVALDO MAGALHAES DE ALMEIDA	146.239	TFFP/FX	406.24.0512205	0001	27/03/2024	380602/2024
ERIVALDO PEREIRA LIMA	030.072.017.118	IPTU	101.24.0190542	0003	16/03/2024	359940/2024
ERIVALDO SANTOS OLIVEIRA	DIN3279	M.TRANS	709.24.2571526	0001	06/03/2024	417333/2024
ERIVALDO SEVERINO BORBA ME	115.739	TFFP/FX	406.24.0507788	0001	27/03/2024	378328/2024
ERIVALDO SILVA DE ARAUJO	DGB6687	M.TRANS	709.24.2604008	0001	22/03/2024	430268/2024
ERIVAM FERREIRA DA SILVA	BUO5649	M.TRANS	709.24.2616110	0001	28/03/2024	433321/2024
ERIVAM PEREIRA DOS ANJOS - ME	232.343	TFFP/FX	406.24.0533776	0001	27/03/2024	392555/2024
ERIVAN ANDRADE NOVAIS	274.004	TFFP/FX	406.24.0548639	0001	27/03/2024	399554/2024
ERIVAN DA SILVA	EQX4230	M.TRANS	709.24.2587768	0001	15/03/2024	422708/2024
ERIVAN FERREIRA DA SILVA	EIP3098	M.TRANS	709.24.2589593	0001	15/03/2024	423364/2024
ERIVAN FREIRE DA SILVA	262.770	TFFP/FX	406.24.0544468	0001	27/03/2024	397697/2024
ERIVAN LIMA DE FRANCA	142.029	TFFP/FX	406.24.0511528	0001	27/03/2024	380231/2024
ERIVAN LUIZ DA SILVA ME	175.249	TFFP/FX	406.24.0517882	0001	27/03/2024	383755/2024
ERIVAN RODRIGUES DOS SANTOS	231.009	TFFP/FX	406.24.0533368	0001	27/03/2024	392338/2024
ERIVAN ROMUALDO DA SILVA	005.033.002.010	IPTU	101.24.0052501	0003	12/03/2024	349877/2024
ERIVAN VALDIVINO BRAGA	EDY2388	M.TRANS	709.24.2590869	0001	15/03/2024	424013/2024
ERIVANIA BARROS	521.428.065.000	IPTU	101.24.0230386	0003	12/03/2024	364722/2024
ERIVANIA CARLA OLIVEIRA DA SILVA	DOG5A68	M.TRANS	709.24.2590815	0001	15/03/2024	423978/2024
ERIVANIA LEITE AMARAL	EXT6H73	M.TRANS	709.24.2572131	0001	06/03/2024	417672/2024
ERIVANIA MARIA FABRICIO	511.001.048.059	IPTU	101.24.0218557	0003	15/03/2024	363116/2024
ERIVELTON DA SILVA VITOR	ERK8H02	M.TRANS	709.24.2570467	0001	06/03/2024	416890/2024
ERIVELTON DE OLIVEIRA RODRIGUES	FXD6J17	M.TRANS	709.24.2591406	0001	15/03/2024	424286/2024
ERIVELTON DIAS DE OLIVEIRA	137.270	TFFP/FX	406.24.0510842	0001	27/03/2024	379836/2024
ERIVONALDO DA SILVA MARQUES	169.081	TFFP/FX	406.24.0516446	0001	27/03/2024	382969/2024
ERIZETE MARIA COSTA	305.443	TFFP/FX	406.24.0561786	0001	27/03/2024	405047/2024
ERIZETE SILVEIRA SANTOS	223.343	TFFP/FX	406.24.0531299	0001	27/03/2024	391280/2024
ERK9 PATRIMONIAL S.A	210.711	TFFP/FX	406.24.0527520	0001	27/03/2024	389173/2024
ERLANDE DE OLIVEIRA VIEIRA - USUFRUATUARIO	006.039.176.000	IPTU	101.24.0062986	0003	12/03/2024	350578/2024
ERLANE MARIA DOS SANTOS	221.666	TFFP/FX	406.24.0530763	0001	27/03/2024	390969/2024
ERLANE MARIA DOS SANTOS	534.145.045.000	IPTU	101.24.0256931	0003	16/03/2024	368517/2024
ERLANE OLIVEIRA DE SOUSA	532.100.098.093	IPTU	101.24.0244370	0003	12/03/2024	366541/2024
ERLANIA PEREIRA DA SILVA	512.033.001.080	IPTU	101.24.0223589	0003	12/03/2024	363863/2024
ERLEI GALVANI	012.028.018.000	IPTU	101.24.0103149	0003	20/03/2024	352792/2024
ERLI CORREIA DA SILVA	BZK4I42	M.TRANS	709.24.2585459	0001	15/03/2024	421587/2024
ERLI CORREIA DA SILVA	BZK4I42	M.TRANS	709.24.2595097	0001	15/03/2024	426196/2024
ERMANO GUAZZELLI - ESPOLIO	006.034.075.001	IPTU	101.24.0062063	0003	12/03/2024	350537/2024
ERMANO GUAZZELLI ESPOLIO	006.034.075.002	IPTU	101.24.0062064	0003	12/03/2024	350538/2024
ERMELINDA GONCALVES DE CASTRO	007.074.055.000	IPTU	101.24.0074954	0003	12/03/2024	351349/2024
ERMELINDO NETO DA SILVA - ESPOLIO	032.073.063.015	IPTU	101.24.0203519	0003	17/03/2024	361292/2024
ERMELINDO PEREZ	002.081.051.000	IPTU	101.24.0025688	0003	12/03/2024	347554/2024
ERMELINDO SUSTER	026.011.009.000	IPTU	101.24.0172950	0003	12/03/2024	358432/2024
ERMELINDO SUSTER		ISS CC	705.23.2803987	0009	07/03/2024	412118/2024
ERMERSON OLIVEIRA	015.029.026.268	IPTU	101.24.0116806	0003	12/03/2024	353672/2024
ERMINIA DIAS FERREIRA OLIVEIRA - ESPOLIO		ISS CC	705.23.2805218	0009	07/03/2024	412518/2024
ERMINIO D ANUNZIO - ESPOLIO	002.060.018.000	IPTU	101.24.0021748	0003	12/03/2024	347267/2024
ERMINIO BATISTA DE OLIVEIRA - ESPOLIO	030.052.067.000	IPTU	101.24.0190245	0003	16/03/2024	359909/2024
ERMLOG SERVICOS LOGISTICOS LTDA	188.177	TFFP/FX	406.24.0521274	0001	27/03/2024	385705/2024
ERN - EMPRESA DE LIMPEZA LTDA	301.494	TFFP/FX	406.24.0560141	0001	27/03/2024	404406/2024
ERNA ELISABETH GANZ	402.014.028.000	IPTU	101.24.0212439	0003	15/03/2024	362316/2024
ERNANDE FERREIRA DE MELO	176.323	TFFP/FX	406.24.0518155	0001	27/03/2024	383893/2024
ERNANDES PEREIRA DE SOUZA	138.478	TFFP/FX	406.24.0511016	0001	27/03/2024	379921/2024
ERNANDO CORREIA DE OLIVEIRA	003.047.016.699	IPTU	101.24.0032960	0003	17/03/2024	348288/2024
ERNANDO HENRIQUE MARCELO DA SILVA	252.049	TFFP/FX	406.24.0540495	0001	27/03/2024	395883/2024
ERNANE LUIZ MACHADO	534.303.038.000	IPTU	101.24.0257721	0003	16/03/2024	368700/2024

ERNANE LUIZ MACHADO	262.659	TFFP/FX	406.24.0544418	0001	27/03/2024	397670/2024
ERNANE LUIZ MACHADO	262.659	TFSANIT	407.24.0260861	0002	27/03/2024	409881/2024
ERNANE LUIZ MACHADO	FGB7556	M.TRANS	709.24.2581267	0001	11/03/2024	419496/2024
ERNANES FIRMINO DA SILVA	QUM4D766	M.TRANS	709.24.2599810	0001	20/03/2024	428355/2024
ERNANI ALVES DE BRITO TRANSPORTES - ME	179.141	TFFP/FX	406.24.0518865	0001	27/03/2024	384305/2024
ERNANI ALVES DE BRITO TRANSPORTES - ME	179.141	TFSANIT	407.24.0259118	0002	27/03/2024	409207/2024
ERNANI BRANDAO DOS SANTOS		PP/FUNE	702.24.4000266	0002	12/03/2024	411272/2024
ERNANI FELIX DE ARAUJO	023.045.018.000	IPTU	101.24.0156819	0003	12/03/2024	357072/2024
ERNANI OLIVEIRA DA SILVA	232.562	TFFP/FX	406.24.0533862	0001	27/03/2024	392599/2024
ERNANI PARRERA TREINAMENTOS	301.629	TFFP/FX	406.24.0560201	0001	27/03/2024	404432/2024
ERNANI THOME - ESPOLIO	524.120.001.000	IPTU	101.24.0235888	0003	15/03/2024	365457/2024
ERNANI THOME - ESPOLIO	524.120.001.000	CIP	105.24.0273438	0003	29/03/2024	372263/2024
ERNESTINA PRUDENTE DE MORAES OLIVEIRA	EIH2835	M.TRANS	709.24.2599757	0001	20/03/2024	428329/2024
ERNESTO & CECILIA CONSULTORIA LTDA	099.743	TFFP/FX	406.24.0505807	0001	27/03/2024	377392/2024
ERNESTO ALVES	CMD7816	M.TRANS	709.24.2605994	0001	22/03/2024	431154/2024
ERNESTO BALDINETTI	410.017.010.000	IPTU	101.24.0212995	0003	12/03/2024	362409/2024
ERNESTO BRITO DE F EMPREENDIMIENTOS	FKP0113	M.TRANS	709.24.2604336	0001	22/03/2024	430382/2024
ERNESTO BRITO DE F EMPREENDIMIENTOS	FKP0113	M.TRANS	709.24.2604316	0001	22/03/2024	430369/2024
ERNESTO CANDIDO DE MELO	027.073.047.000	IPTU	101.24.0178528	0003	12/03/2024	358933/2024
ERNESTO CAROLINO JUNIOR	183.944	ISS	292.24.4323270	0001	15/01/2024	374189/2024
ERNESTO CAROLINO JUNIOR	183.944	TFFP/FX	406.24.0520107	0001	27/03/2024	385034/2024
ERNESTO CIARLECLIO	622.551.006.000	IPTUTCE	103.24.0261665	0003	17/03/2024	370423/2024
ERNESTO DEODATO NEVES	FNR8250	M.TRANS	709.24.2595209	0001	15/03/2024	426268/2024
ERNESTO FELIX DE ALMEIDA - ESPOLIO	030.046.097.000	IPTU	101.24.0189169	0003	16/03/2024	359768/2024
ERNESTO FERREIRA BEZERRA	020.014.038.000	IPTU	101.24.0141473	0003	23/03/2024	355684/2024
ERNESTO HENRIQUE SALZEBENI FILHO	050.849	TFFP/FX	406.24.0502066	0001	27/03/2024	375938/2024
ERNESTO KUMSCHLIES - ESPOLIO	012.057.009.028	IPTU	101.24.0104864	0003	15/03/2024	352872/2024
ERNESTO LEON BIANCHI - ESPOLIO	016.021.115.000	IPTU	101.24.0124407	0003	12/03/2024	354322/2024
ERNESTO MARQUES	012.023.015.003	IPTU	101.24.0102717	0003	15/03/2024	352757/2024
ERNESTO MARQUES	012.023.015.002	IPTU	101.24.0102716	0003	15/03/2024	352756/2024
ERNESTO MENDES MACHADO	524.014.003.004	IPTU	101.24.0235033	0003	15/03/2024	365322/2024
ERNESTO PIVA	002.025.090.000	IPTU	101.24.0018534	0003	12/03/2024	347038/2024
ERNESTO RICCA	002.008.068.061	IPTU	101.24.0016703	0003	12/03/2024	346919/2024
ERNESTO RICCA	002.008.068.020	IPTU	101.24.0016662	0003	12/03/2024	346917/2024
ERNESTO SCHWINGEL	032.032.042.000	IPTU	101.24.0201874	0003	17/03/2024	361051/2024
ERNESTO SOUTO FERRAZ	521.214.022.000	IPTU	101.24.0228784	0003	12/03/2024	364553/2024
ERNESTO VAZ DA SILVA	029.012.093.056	IPTU	101.24.0182775	0003	12/03/2024	359306/2024
ERNESTO'S TRADUCOES EMPRESARIAIS LTDA ME	205.640	TFFP/FX	406.24.0526160	0001	27/03/2024	388454/2024
EROCIANO DE OLIVEIRA ARAUJO	018.033.051.000	IPTU	101.24.0132145	0003	17/03/2024	354853/2024
EROCIANO DE OLIVEIRA ARAUJO	265.433	TFFP/FX	406.24.0545449	0001	27/03/2024	398104/2024
E-ROCKET NEGOCIOS DIGITAIS - EIRELI	248.769	TFFP/FX	406.24.0539333	0001	27/03/2024	395328/2024
ERODITE DE ASSIS GIRIOTAS	030.085.047.000	IPTU	101.24.0191198	0003	16/03/2024	360042/2024
ERONDES SILVA DE MORAES	033.108.065.000	IPTU	101.24.0210308	0003	16/03/2024	362063/2024
ERONI DA SILVA ROSA	CXH1A54	M.TRANS	709.24.2573668	0001	06/03/2024	418461/2024
ERONI DA SILVA ROSA	008.032.010.000	IPTU	101.24.0079443	0003	12/03/2024	351554/2024
ERONI DA SILVA ROSA ME	159.809	TFFP/FX	406.24.0514623	0001	27/03/2024	381939/2024
ERONIDES BEZERRA DA SILVA	DM29540	M.TRANS	709.24.2590479	0001	15/03/2024	423800/2024
ERONIDES RODRIGUES SILVA (ESPOLIO)	620.122.052.000	IPTU	101.24.0260260	0003	12/03/2024	369054/2024
ERONILDE ALEXANDRE DA SILVA	020.029.087.015	IPTU	101.24.0142085	0003	15/03/2024	355749/2024
ERONILDE ALEXANDRE DA SILVA	020.112.048.000	IPTU	101.24.0146454	0003	15/03/2024	356189/2024
ERONILSON DO ESPIRITO SANTO BONFIM		ISS CC	705.23.2804965	0009	07/03/2024	412438/2024
ERONILTON GOMES DA SILVA	FAY0464	M.TRANS	709.24.2608528	0001	22/03/2024	432562/2024
ERONITA MARIA DA ROCHA	512.100.062.081	IPTU	101.24.0224841	0003	23/03/2024	364022/2024
EROS CONSULTORIA S/S LTDA	146.070	TFFP/FX	406.24.0512174	0001	27/03/2024	380583/2024
EROTILDE FRANCO BARBOSA	009.057.007.000	IPTU	101.24.0084859	0003	15/03/2024	351842/2024
EROTILDE MARCOLINO	AIT3H14	M.TRANS	709.24.2574146	0001	06/03/2024	418718/2024
EROTILDE ROCHA ROSA DOS SANTOS	CXD6883	M.TRANS	709.24.2590511	0001	15/03/2024	423819/2024
ERRECE S/C LTDA	123.573	TFFP/FX	406.24.0508855	0001	27/03/2024	378822/2024
ERS-COM. COMPUTADORES E SOLUCOES DE REDE LTDA ME	095.805	TFFP/FX	406.24.0505289	0001	27/03/2024	377146/2024
ERSON DA SILVA CAVALHEIRO - ME	220.834	TFFP/FX	406.24.0530501	0001	27/03/2024	390813/2024
ERVANDO XAVIER	524.426.032.000	IPTU	101.24.0237241	0003	15/03/2024	365645/2024
ERVIK COMERCIO DE PRODUTOS DE SAUDE E BELEZA LTD	316.349	TFFP/FX	406.24.0566367	0001	27/03/2024	406727/2024
ERWIN LEHMAN	033.018.054.000	IPTU	101.24.0205869	0003	16/03/2024	361631/2024
ERWIN MARKUS MOSER	201.266	TFFP/FX	406.24.0525012	0001	27/03/2024	387859/2024
ERWIN MARKUS MOSER	EWL3178	M.TRANS	709.24.2567426	0001	06/03/2024	415557/2024
ERX TECNOLOGIA - EIRELI - ME	245.021	TFFP/FX	406.24.0538030	0001	27/03/2024	394721/2024
ES DE OLIVEIRA MINIMERCADO ME	192.155	TFSANIT	407.24.0259338	0002	27/03/2024	409274/2024
ES DE OLIVEIRA MINIMERCADO ME	192.155	TFFP/FX	406.24.0522394	0001	27/03/2024	386338/2024
ES SEARLES SOLUCOES WEB LTDA	282.435	TFFP/FX	406.24.0551731	0001	27/03/2024	400882/2024
ESA BRASIL INDUSTRIA DE MAQUINAS LTDA EPP	218.002	TFFP/FX	406.24.0529602	0001	27/03/2024	390319/2024
ESA SERVICOS - MANUTENCAO DE IMOVEIS LTDA - ME	193.803	TFFP/FX	406.24.0522856	0001	27/03/2024	386618/2024
ESAC JOSE DOMINGOS	002.029.041.000	IPTU	101.24.0018811	0003	12/03/2024	347054/2024
ESADE ASSESSORIA E CONSULTORIA EMPRESARIAL LTDA.	222.756	ISS	291.24.4420509	0001	15/03/2024	373660/2024
ESADE ASSESSORIA E CONSULTORIA EMPRESARIAL LTDA.	222.756	TFFP/FX	406.24.0531088	0001	27/03/2024	391151/2024
ESATTO SOLUCOES DIGITAIS E ESTRAT. FINANCEIRAS	313.647	TFFP/FX	406.24.0565278	0001	27/03/2024	406342/2024
ESAU RODOLFO BECKHAUSER	017.017.039.000	IPTU	101.24.0127776	0003	12/03/2024	354539/2024
ESC. EDUC. INF. EFUND. PROF. PATRICIA L. MIRANDA LTDA	195.326	TFSANIT	407.24.0259375	0002	27/03/2024	409289/2024
ESC. EDUC. INF. EFUND. PROF. PATRICIA L. MIRANDA LTDA	195.326	TFFP/FX	406.24.0523329	0001	27/03/2024	386900/2024
ESC. EDUC. INF. EFUND. PROF. PATRICIA L. MIRANDA LTDA	195.326	ISS	292.24.4424194	0001	15/03/2024	375014/2024
ESCALA GESTAO EMPRESARIAL LTDA	309.702	TFFP/FX	406.24.0563543	0001	27/03/2024	405705/2024
ESCARPINETE INFORMATICA - ME	232.478	TFFP/FX	406.24.0533824	0001	27/03/2024	392578/2024
ESCOLA DE CABELEIREIROS SATURNO LTDA	164.425	TFFP/FX	406.24.0515513	0001	27/03/2024	382445/2024
ESCOLA DE ED. INF. CANTINHO DA TIA ZENI-EIRELI-EPP	223.432	TFFP/FX	406.24.0531326	0001	27/03/2024	391292/2024
ESCOLA DE ED. INF. CANTINHO DA TIA ZENI-EIRELI-EPP	223.432	TFSANIT	407.24.0259884	0002	27/03/2024	409468/2024
ESCOLA DE EDUC. INFANTIL APRENDIZ DO ABC LTDA-ME	197.505	TFSANIT	407.24.0259406	0002	27/03/2024	409301/2024
ESCOLA DE EDUC. INFANTIL RISK E RABISQUE S/C LTDA	092.225	TFFP/FX	406.24.0504891	0001	27/03/2024	376944/2024
ESCOLA DE EDUC. INFANTIL RISK E RABISQUE S/C LTDA	092.225	TFSANIT	407.24.0257975	0002	27/03/2024	408908/2024
ESCOLA DE EDUCACAO ESPECIAL CONSIGNA EIRELI	287.017	TFFP/FX	406.24.0553830	0001	27/03/2024	401789/2024
ESCOLA DE EDUCACAO ESPECIAL VIVENCIA S/S LTDA	128.936	TFFP/FX	406.24.0509654	0001	27/03/2024	379206/2024
ESCOLA DE EDUCACAO ESPECIAL VIVENCIA S/S LTDA	128.936	TFSANIT	407.24.0258428	0002	27/03/2024	409000/2024
ESCOLA DE EDUCACAO INF APRENDENDO BRINCANDO LTDA	285.990	TFFP/FX	406.24.0553328	0001	27/03/2024	401543/2024
ESCOLA DE EDUCACAO INFANTIL PUERI VITAE LTDA ME	095.198	TFSANIT	407.24.0258008	0002	27/03/2024	408914/2024
ESCOLA DE EDUCACAO INFANTIL PUERI VITAE LTDA ME	095.198	TFFP/FX	406.24.0505221	0001	27/03/2024	377116/2024
ESCOLA DE EDUCACAO INFANTIL PUERI VITAE LTDA ME	095.198	ISS	292.24.4421256	0001	15/03/2024	374893/2024
ESCOLA DE EDUCACAO INFANTIL PUERI VITAE LTDA ME	310.776	TFFP/FX	406.24.0564005	0001	27/03/2024	405877/2024
ESCOLA DE ESPORTES ITALY LTDA	008.002.004.000	IPTU	101.24.0077473	0003	12/03/2024	351444/2024
ESCOLA DE IDIOMAS NIMBLE S/S LTDA - ME	155.977	ISS	292.24.4323697	0001	15/06/2023	374495/2024
ESCOLA DE IDIOMAS NIMBLE S/S LTDA - ME	155.977	ISS	292.24.4323695	0001	15/04/2023	374493/2024
ESCOLA DE IDIOMAS NIMBLE S/S LTDA - ME	155.977	ISS	292.24.4323234	0001	15/01/2024	374155/2024
ESCOLA DE IDIOMAS NIMBLE S/S LTDA - ME	155.977	ISS	292.24.4323696	0001	15/05/2023	374494/2024
ESCOLA DE IDIOMAS NIMBLE S/S LTDA - ME	155.977	TFFP/FX	406.24.0513897	0001	27/03/2024	381538/2024
ESCOLA DE IDIOMAS NIMBLE S/S LTDA - ME	155.977	ISS	292.24.4323698	0001	15/07/2023	374496/2024
ESCOLA DE IDIOMAS NIMBLE S/S LTDA - ME	155.977	ISS	292.24.4323699	0001	15/08/2023	374497/2024
ESCOLA DE IDIOMAS NIMBLE S/S LTDA - ME	155.977	ISS	292.24.4323694	0001	15/03/2023	374492/2024

ESCOLA DE IDIOMAS NIMBLE S/S LTDA - ME	155.977	ISS	292.24.4323693	0001	15/02/2023	374491/2024
ESCOLA DE RECR. INFANTIL MARANATHA S/S LTDA ME	104.240	ISS	292.24.0716591	0001	15/05/2022	373959/2024
ESCOLA DE RECR. INFANTIL MARANATHA S/S LTDA ME	104.240	ISS	292.24.0716589	0001	15/03/2022	373957/2024
ESCOLA DE RECR. INFANTIL MARANATHA S/S LTDA ME	104.240	ISS	292.24.4322944	0001	15/06/2023	374044/2024
ESCOLA DE RECR. INFANTIL MARANATHA S/S LTDA ME	104.240	ISS	291.24.0716600	0001	15/06/2022	373377/2024
ESCOLA DE RECR. INFANTIL MARANATHA S/S LTDA ME	104.240	ISS	292.24.4322942	0001	15/04/2023	374042/2024
ESCOLA DE RECR. INFANTIL MARANATHA S/S LTDA ME	104.240	ISS	292.24.4322941	0001	15/03/2023	374041/2024
ESCOLA DE RECR. INFANTIL MARANATHA S/S LTDA ME	104.240	ISS	292.24.0716590	0001	15/04/2022	373958/2024
ESCOLA DE RECR. INFANTIL MARANATHA S/S LTDA ME	104.240	ISS	291.24.0716601	0001	15/08/2022	373378/2024
ESCOLA DE RECR. INFANTIL MARANATHA S/S LTDA ME	104.240	ISS	292.24.0716592	0001	15/06/2022	373960/2024
ESCOLA DE RECR. INFANTIL MARANATHA S/S LTDA ME	104.240	ISS	292.24.4322940	0001	15/02/2023	374040/2024
ESCOLA DE RECR. INFANTIL MARANATHA S/S LTDA ME	104.240	ISS	292.24.0716593	0001	15/07/2022	373961/2024
ESCOLA DE RECR. INFANTIL MARANATHA S/S LTDA ME	104.240	ISS	292.24.0716588	0001	15/02/2022	373956/2024
ESCOLA DE RECR. INFANTIL MARANATHA S/S LTDA ME	104.240	ISS	292.24.4322949	0001	15/11/2023	374049/2024
ESCOLA DE RECR. INFANTIL MARANATHA S/S LTDA ME	104.240	ISS	292.24.0716597	0001	15/11/2022	373965/2024
ESCOLA DE RECR. INFANTIL MARANATHA S/S LTDA ME	104.240	ISS	292.24.4322950	0001	15/12/2023	374050/2024
ESCOLA DE RECR. INFANTIL MARANATHA S/S LTDA ME	104.240	ISS	292.24.0716599	0001	15/01/2023	373967/2024
ESCOLA DE RECR. INFANTIL MARANATHA S/S LTDA ME	104.240	ISS	292.24.0716598	0001	15/12/2022	373966/2024
ESCOLA DE RECR. INFANTIL MARANATHA S/S LTDA ME	104.240	ISS	292.24.4322951	0001	15/01/2024	374051/2024
ESCOLA DE RECR. INFANTIL MARANATHA S/S LTDA ME	104.240	ISS	292.24.4322947	0001	15/09/2023	374047/2024
ESCOLA DE RECR. INFANTIL MARANATHA S/S LTDA ME	104.240	ISS	292.24.4322946	0001	15/08/2023	374046/2024
ESCOLA DE RECR. INFANTIL MARANATHA S/S LTDA ME	104.240	ISS	292.24.4322945	0001	15/07/2023	374045/2024
ESCOLA DE RECR. INFANTIL MARANATHA S/S LTDA ME	104.240	ISS	292.24.0716594	0001	15/08/2022	373962/2024
ESCOLA DE RECR. INFANTIL MARANATHA S/S LTDA ME	104.240	ISS	292.24.0716596	0001	15/10/2022	373964/2024
ESCOLA DE RECR. INFANTIL MARANATHA S/S LTDA ME	104.240	ISS	292.24.4322948	0001	15/10/2023	374048/2024
ESCOLA DE RECR. INFANTIL MARANATHA S/S LTDA ME	104.240	ISS	292.24.0716595	0001	15/09/2022	373963/2024
ESCOLA DE RECR. INFANTIL MARANATHA S/S LTDA ME	104.240	TFFP/FX	406.24.0506397	0001	27/03/2024	377663/2024
ESCOLA DE RECR. INFANTIL MARANATHA S/S LTDA ME	104.240	ISS	292.24.4428397	0001	15/03/2024	375157/2024
ESCOLA DE RECR. INFANTIL MARANATHA S/S LTDA ME	104.240	ISS	292.24.4428395	0001	15/02/2024	375156/2024
ESCOLA DE RECR. INFANTIL MARANATHA S/S LTDA ME	104.240	ISS	292.24.4322943	0001	15/05/2023	374043/2024
ESCOLA DE RECR. INFANTIL MARANATHA S/S LTDA ME	104.240	TFSANIT	407.24.0258112	0002	27/03/2024	408931/2024
ESCOLA EDUC INFANTIL PRIMI PASSI S/S LTDA ME	069.637	TFSANIT	407.24.0257739	0002	27/03/2024	408860/2024
ESCOLA EDUC INFANTIL PRIMI PASSI S/S LTDA ME	069.637	TFFP/FX	406.24.0503074	0001	27/03/2024	376213/2024
ESCOLA EDUCACAO INFANTIL JD DO MAR S/S LTDA ME	094.610	TFSANIT	407.24.0257999	0002	27/03/2024	408913/2024
ESCOLA EDUCACAO INFANTIL JD DO MAR S/S LTDA ME	094.610	TFFP/FX	406.24.0505154	0001	27/03/2024	377090/2024
ESCOLA MARTINELLI EIRELI	254.149	TFFP/FX	406.24.0541270	0001	27/03/2024	396225/2024
ESCOLA MONET LTDA	313.574	TFFP/FX	406.24.0565248	0001	27/03/2024	406331/2024
ESCOLASTICA PENTEADO RHORMENS	534.600.002.000	IPTU	101.24.0258261	0003	16/03/2024	368820/2024
ESCOLASTICA PENTEADO RHORMENS	534.600.002.000	CIP	105.24.0275037	0003	29/03/2024	373059/2024
ESCOMAG IND.,COM. E POLIMENTOS DE METAIS LTDA ME	155.373	TFFP/FX	406.24.0513788	0001	27/03/2024	381475/2024
ESCRITORIO BRASIL CONTABILID E SERVICOS EIRELI	142.872	ISS	292.24.4421970	0001	15/03/2024	374918/2024
ESCRITORIO BRASIL CONTABILID E SERVICOS EIRELI	142.872	TFFP/FX	406.24.0511647	0001	27/03/2024	380297/2024
ESCRITORIO CONTABIL JUSTI S/S LTDA	042.845	ISS	292.24.4418801	0001	15/03/2024	374764/2024
ESCRITORIO CONTABIL MONFREDINI SOC SIMPLES LTDA	187.575	TFFP/FX	406.24.0521105	0001	27/03/2024	385610/2024
ESCRITORIO CONTABIL PREVIDI LTDA-ME	215.805	TFFP/FX	406.24.0528950	0001	27/03/2024	389926/2024
ESCRITORIO CONTABIL RENCLE S/C LTDA	097.588	TFFP/FX	406.24.0505568	0001	27/03/2024	377270/2024
ESCRITORIO CONTADORIA LTDA	077.879	TFFP/FX	406.24.0503610	0001	27/03/2024	376372/2024
ESCRITORIO OURO VELHO INDUSTRIA E COMERCIO LTDA	031.007	TFSANIT	407.24.0257326	0002	27/03/2024	408787/2024
ESCRITORIO OURO VELHO INDUSTRIA E COMERCIO LTDA	031.007	TFFP/FX	406.24.0501037	0001	27/03/2024	375684/2024
ESCUDEIRO SERVICOS DE DIGITACAO S/C LTDA	082.573	TFFP/FX	406.24.0503969	0001	27/03/2024	376500/2024
ESDRAS DE LIRA FERREIRA	PEL5720	M.TRANS	709.24.2565478	0001	06/03/2024	414762/2024
ESDRAS DE SENA BARBOSA - ESPOLIO	003.047.012.126	IPTU	101.24.0030404	0003	17/03/2024	347935/2024
ESDRAS DOS SANTOS THIMOTEO		ISS CC	705.23.2806295	0009	07/03/2024	412863/2024
ESEQUIAS DOS SANTOS	QUO2A54	M.TRANS	709.24.2587208	0001	15/03/2024	422427/2024
ESFL GESTAO EDUCACIONAL LTDA.	302.284	TFFP/FX	406.24.0560499	0001	27/03/2024	404549/2024
ESFP GOLDEN SQUARE CLIN DE ESTET AVANÇADA LTDA	309.948	TFSANIT	407.24.0261756	0002	27/03/2024	410161/2024
ESFP GOLDEN SQUARE CLIN DE ESTET AVANÇADA LTDA	309.948	TFFP/FX	406.24.0563650	0001	27/03/2024	405744/2024
ESG TRANSPORTE DE CARGAS EIRELI	273.733	TFFP/FX	406.24.0548536	0001	27/03/2024	399509/2024
ESILDO DE SOUZA LEITE	534.157.002.000	IPTU	101.24.0257516	0003	16/03/2024	368627/2024
ESILVA CONTABILIDADE LTDA	293.571	TFFP/FX	406.24.0556759	0001	27/03/2024	402980/2024
ESILVA CONTABILIDADE LTDA	293.571	ISS	292.24.4323111	0001	15/01/2024	374091/2024
ESIO CONSULTORIA EM TI LTDA	338.246	TFFP/FX	406.24.0572257	0001	27/03/2024	408500/2024
ESKINA COMERCIO DE COLCHOES LTDA	090.698	TFFP/FX	406.24.0504738	0001	27/03/2024	376861/2024
ESL SOLUCOES EM TECNOLOGIA LTDA	299.161	TFFP/FX	406.24.0559161	0001	27/03/2024	403993/2024
ESLADES RODRIGUES	534.307.045.000	IPTU	101.24.0257999	0003	16/03/2024	368744/2024
ESLEI LUIS ENNES GIAROLLA EPP	207.088	TFFP/FX	406.24.0526542	0001	27/03/2024	388647/2024
ESLEI LUIS ENNES GIAROLLA EPP	207.088	ISS	292.24.4423963	0001	15/03/2024	374998/2024
ESLEN GALDINO TESMESTA	016.015.123.105	IPTU	101.24.0122426	0003	12/03/2024	354132/2024
ESLI SILVA VALERIO RAMOS	234.948	TFFP/FX	406.24.0534658	0001	27/03/2024	393016/2024
ESM SERVICOS TERCEIRIZADOS EIRELI	280.790	TFFP/FX	406.24.0551142	0001	27/03/2024	400643/2024
ESMAEL DIAS LANA JUNIOR	276.268	TFFP/FX	406.24.0549452	0001	27/03/2024	399915/2024
ESMAEL LUIS BRUNCA	289.922	TFFP/FX	406.24.0555127	0001	27/03/2024	402304/2024
ESMALTE & CIA COM.DE PROD.INSUMOS CERAMICOS LTDA	287.776	TFFP/FX	406.24.0554159	0001	27/03/2024	401944/2024
ESMERALDA BUENO DA SILVA	522.104.121.000	IPTU	101.24.0233049	0003	12/03/2024	365060/2024
ESMERALDA BUZELI	DHG6366	M.TRANS	709.24.2616664	0001	28/03/2024	433631/2024
ESMERALDA CARVALHO DA SILVA	015.080.006.000	IPTU	101.24.0119155	0003	12/03/2024	353855/2024
ESMERALDA CRISTINA DE OLIVEIRA	192.824	TFFP/FX	406.24.0522585	0001	27/03/2024	386462/2024
ESMERALDA PAULINA JACOB	210.004	TFFP/FX	406.24.0527319	0001	27/03/2024	389047/2024
ESMERALDO OTAVINO DOS SANTOS - ESPOLIO	031.144.018.000	IPTU	101.24.0200194	0003	17/03/2024	360894/2024
ESMERALDO PEREIRA DE OLIVEIRA	623.707.023.000	IPTUTCE	103.24.0262638	0003	17/03/2024	370923/2024
ESMERALDO RIBEIRO DA SILVA	532.310.063.000	IPTU	101.24.0246685	0003	12/03/2024	366919/2024
ESMERALDO RIBEIRO DA SILVA	025.060.234.000	IPTU	101.24.0168163	0003	17/03/2024	358089/2024
ESMERALDO SILVEIRA	532.100.028.094	IPTU	101.24.0243527	0003	12/03/2024	366324/2024
ESMERALDO TEIXEIRA	402.005.030.000	IPTU	101.24.0212274	0003	15/03/2024	362279/2024
ESQ GERENCIAMENTO DE RESIDUOS LTDA	330.506	TFFP/FX	406.24.0569965	0001	27/03/2024	407851/2024
ESP.HOL.TER.EST.CLEUSA C. E WAGNER V. LTDA-ME	240.680	TFFP/FX	406.24.0536552	0001	27/03/2024	393996/2024
ESPACE DIGITAL EMPREENDIMENTOS - EIRELI	269.794	TFFP/FX	406.24.0547085	0001	27/03/2024	398831/2024
ESPAÇIAL LANCHONETE LTDA ME	023.785	TFSANIT	407.24.0257242	0002	27/03/2024	408779/2024
ESPAÇIAL LANCHONETE LTDA ME	023.785	TFFP/FX	406.24.0500772	0001	27/03/2024	375629/2024
ESPAÇO & VISUAL DESIGN MOVEIS LTDA-EPP	259.240	TFFP/FX	406.24.0543171	0001	27/03/2024	397121/2024
ESPAÇO ABC LTDA	324.727	TFFP/FX	406.24.0568478	0001	27/03/2024	407385/2024
ESPAÇO BIAGY RESTAURANTE E EVENTOS EIRELI	235.686	TFFP/FX	406.24.0534901	0001	27/03/2024	393150/2024
ESPAÇO BIAGY RESTAURANTE E EVENTOS EIRELI	235.686	TFSANIT	407.24.0260093	0002	27/03/2024	409550/2024
ESPAÇO BIAZOTO E SOUZA CENTRO ESTETICO LTDA	302.229	TFFP/FX	406.24.0560470	0001	27/03/2024	404542/2024
ESPAÇO CAROLA BELEZA E ESTETICA EIRELI	256.743	TFSANIT	407.24.0260592	0002	27/03/2024	409745/2024
ESPAÇO CAROLA BELEZA E ESTETICA EIRELI	256.743	TFFP/FX	406.24.0542246	0001	27/03/2024	396663/2024
ESPAÇO CAROLINA PIOLI ODONT HARM OROFACIAL LTDA	269.847	TFFP/FX	406.24.0547101	0001	27/03/2024	398838/2024
ESPAÇO CAROLINA PIOLI ODONTOLOGIA E HARMONIZACAO	269.847	ISSQNSN	430.24.3164898	0001	22/05/2023	410375/2024
ESPAÇO CAROLINA PIOLI ODONTOLOGIA E HARMONIZACAO	269.847	ISSQNSN	430.24.3165115	0001	20/06/2023	410392/2024
ESPAÇO CAROLINA PIOLI ODONTOLOGIA E HARMONIZACAO	269.847	ISSQNSN	430.24.3165298	0001	21/08/2023	410443/2024
ESPAÇO CAROLINA PIOLI ODONTOLOGIA E HARMONIZACAO	269.847	ISSQNSN	430.24.3165871	0001	20/12/2023	410526/2024
ESPAÇO CAROLINA PIOLI ODONTOLOGIA E HARMONIZACAO	269.847	ISSQNSN	430.24.3165661	0001	21/11/2023	410498/2024
ESPAÇO CAROLINA PIOLI ODONTOLOGIA E HARMONIZACAO	269.847	ISSQNSN	430.24.3165471	0001	20/10/2023	410482/2024
ESPAÇO CAROLINA PIOLI ODONTOLOGIA E HARMONIZACAO	269.847	ISSQNSN	430.24.3165380	0001	20/09/2023	410463/2024



ESPACO CERAMICA PROTESE DENTAL LTDA. - ME	234.644	TFSANIT	407.24.0260079	0002	27/03/2024	409544/2024
ESPACO CERAMICA PROTESE DENTAL LTDA. - ME	234.644	TFFP/FX	406.24.0534554	0001	27/03/2024	392961/2024
ESPACO DA ALEGRIA - FESTAS E EVENTOS EIRELI ME	235.497	TFFP/FX	406.24.0534838	0001	27/03/2024	393115/2024
ESPACO DA MULHER LTDA	082.269	TFFP/FX	406.24.0503939	0001	27/03/2024	376487/2024
ESPACO DA MULHER LTDA	082.269	ISS	292.24.4417594	0001	15/03/2024	374685/2024
ESPACO DA PROGRESSIVA ABC CABELEIREIROS LTDA	281.211	TFFP/FX	406.24.0551291	0001	27/03/2024	400705/2024
ESPACO DAS MOTOS C.SERV.AUTOMOBILISTICOS EIRELI	243.915	TFFP/FX	406.24.0537666	0001	27/03/2024	394540/2024
ESPACO DE EVENTOS REC. DOS GUERREIROS EIRELI ME	146.495	TFFP/FX	406.24.0512252	0001	27/03/2024	380625/2024
ESPACO DEMARCHI RESTAURANTE LTDA	307.946	TFFP/FX	406.24.0562788	0001	27/03/2024	405435/2024
ESPACO DO BANHO E AROMAS LTDA	264.584	TFFP/FX	406.24.0545156	0001	27/03/2024	397985/2024
ESPACO DO BANHO E AROMAS LTDA	264.584	TFSANIT	407.24.0260971	0002	27/03/2024	409924/2024
ESPACO DO BANHO E AROMAS LTDA	214.252	TFFP/FX	406.24.0528434	0001	27/03/2024	389651/2024
ESPACO DO BANHO E AROMAS LTDA	263.228	TFSANIT	407.24.0260889	0002	27/03/2024	409889/2024
ESPACO DO BANHO E AROMAS LTDA	263.228	TFFP/FX	406.24.0544652	0001	27/03/2024	397759/2024
ESPACO DRA GIO SANT'ANNA ODONTOLOGIA EIRELI	284.222	TFFP/FX	406.24.0552567	0001	27/03/2024	401221/2024
ESPACO DRA GIO SANT'ANNA ODONTOLOGIA EIRELI	284.222	COLLX	710.22.3117798	0006	10/03/2023	433893/2024
ESPACO DRA GIO SANT'ANNA ODONTOLOGIA EIRELI	284.222	COLLX	710.22.3117798	0007	10/04/2023	433894/2024
ESPACO DRA GIO SANT'ANNA ODONTOLOGIA EIRELI	284.222	COLLX	710.22.3117798	0005	08/02/2023	433892/2024
ESPACO DRA GIO SANT'ANNA ODONTOLOGIA EIRELI	284.222	COLLX	710.22.3117798	0008	09/05/2023	433895/2024
ESPACO DRA GIO SANT'ANNA ODONTOLOGIA EIRELI	284.222	COLLX	710.22.3117798	0009	08/06/2023	433896/2024
ESPACO FERNANDA GIUSTI ESTETICA LTDA	285.597	TFFP/FX	406.24.0553151	0001	27/03/2024	401462/2024
ESPACO FERNANDA TAVARES LTDA	296.234	TFFP/FX	406.24.0557942	0001	27/03/2024	403500/2024
ESPACO INTEGRADO - APREND TERAPIAS E REABIL LTDA	197.186	ISS	292.24.4417637	0001	15/03/2024	374688/2024
ESPACO INTEGRADO - APREND TERAPIAS E REABIL LTDA	197.186	TFFP/FX	406.24.0523851	0001	27/03/2024	387212/2024
ESPACO INTEGREG LOCAC. DE SALAS EMPRESARIAIS LTDA	268.090	TFFP/FX	406.24.0546418	0001	27/03/2024	398540/2024
ESPACO INTEGREG LOCAC. DE SALAS EMPRESARIAIS LTDA	268.090	TFSANIT	407.24.0261171	0002	27/03/2024	410012/2024
ESPACO LA BELLE LTDA	278.561	TFFP/FX	406.24.0550286	0001	27/03/2024	400288/2024
ESPACO M CLINICA DE F LTDA	BL56885	M.TRANS	709.24.2600619	0001	20/03/2024	428779/2024
ESPACO MAIS INTERMEDIACAO DE NEGOCIOS LTDA	291.018	TFFP/FX	406.24.0555608	0001	27/03/2024	402492/2024
ESPACO MARTINELLI BRINQUEDOT.E REF.ESCOLAR LTDA	284.710	TFFP/FX	406.24.0552796	0001	27/03/2024	401315/2024
ESPACO R.C. BAR E RESTAURANTE LTDA	036.950	TFFP/FX	406.24.0501314	0001	27/03/2024	375740/2024
ESPACO R.C. BAR E RESTAURANTE LTDA	036.950	TFSANIT	407.24.0257421	0002	27/03/2024	408805/2024
ESPACO RIBEIRO LTDA	288.275	TFFP/FX	406.24.0554387	0001	27/03/2024	402020/2024
ESPACO SAUDE BODY & MIND LTDA	222.923	TFFP/FX	406.24.0531148	0001	27/03/2024	391192/2024
ESPACO SAUDE BODY & MIND LTDA	222.923	ISS	292.24.4415980	0001	15/03/2024	374568/2024
ESPACO VANESSA ARAUJO - BELEZA E ESTETICA LTDA	279.502	TFFP/FX	406.24.0550644	0001	27/03/2024	400436/2024
ESPACO W CONSULTORIO DE PSICOLOGIA LTDA	304.355	TFFP/FX	406.24.0561386	0001	27/03/2024	404894/2024
ESPAONAUTA SHOP NEGOCIOS LTDA	295.400	TFFP/FX	406.24.0557563	0001	27/03/2024	403326/2024
ESPARTA MARKETING DIGITAL - EIRELI	252.608	TFFP/FX	406.24.0540706	0001	27/03/2024	395981/2024
ESPARTENAS SERV.DE TRANSP.DE VEICULOS LTDA EPP	197.395	TFFP/FX	406.24.0523904	0001	27/03/2024	387246/2024
ESPAS BRASIL DESEN AUTOM LTDA	FGM6099	M.TRANS	709.24.2588830	0001	15/03/2024	423017/2024
ESPEDITA SILVA FERNANDO	532.100.028.298	IPTU	101.24.0243731	0003	12/03/2024	366373/2024
ESPEDITO ALMIR FERNANDES	EAG8B74	M.TRANS	709.24.2567435	0001	06/03/2024	415563/2024
ESPEDITO FERREIRA	156.969	TFFP/FX	406.24.0514095	0001	27/03/2024	381652/2024
ESPEDITO FERREIRA DE SOUZA	016.077.067.000	IPTU	101.24.0126961	0003	12/03/2024	354494/2024
ESPEDITO FERREIRA VALERIO	006.081.114.009	IPTU	101.24.0066497	0003	12/03/2024	350876/2024
ESPEDITO PEREIRA ROCHA	023.035.016.000	IPTU	101.24.0156525	0003	12/03/2024	357036/2024
ESPEDITO RODRIGUES DE SOUZA	FKX6072	M.TRANS	709.24.2590229	0001	15/03/2024	423678/2024
ESPEDITO SOARES LORDEIRO	126.978	TFFP/FX	406.24.0509343	0001	27/03/2024	379052/2024
ESPERIDIAO BATISTA TEIXEIRA	FVB5017	M.TRANS	709.24.2589495	0001	15/03/2024	423313/2024
ESPERIDIAO MANUEL DA SILVA - ESPOLIO	620.300.053.000	IPTU	101.24.0260486	0003	12/03/2024	369096/2024
ESPETARIA E BATATARIA DO KADU LTDA	322.465	TFFP/FX	406.24.0567886	0001	27/03/2024	407212/2024
ESPETARIA MOREIRA EIRELI - ME	261.084	TFSANIT	407.24.0260788	0002	27/03/2024	409847/2024
ESPETARIA MOREIRA EIRELI - ME	261.084	TFFP/FX	406.24.0543851	0001	27/03/2024	397413/2024
ESPETARIA NA BRASA ABC LTDA	310.730	TFFP/FX	406.24.0563982	0001	27/03/2024	405872/2024
ESPETINHOS CANAA EIRELI	FCE9431	M.TRANS	709.24.2588306	0001	15/03/2024	422848/2024
ESPIRAL DIGITAL LTDA	338.300	TFFP/FX	406.24.0572300	0001	27/03/2024	408513/2024
ESPORTE CLUBE ALIANCA	197.922	TFFP/FX	406.24.0524055	0001	27/03/2024	387341/2024
ESPORTE CLUBE D.E.R.	184.176	TFFP/FX	406.24.0520171	0001	27/03/2024	385074/2024
ESPORTE CLUBE MADUREIRA	023.153	TFFP/FX	406.24.0500752	0001	27/03/2024	375627/2024
ESPORTE CLUBE SAO BERNARDO		P.PUBL	707.24.0276699	0003	29/03/2024	413962/2024
ESPORTE CLUBE SAO BERNARDO		P.PUBL	707.24.0276485	0003	29/03/2024	413905/2024
ESPORTE CLUBE SAO BERNARDO		ISS CC	705.23.2802588	0009	07/03/2024	411792/2024
ESPORTE CLUBE SAO BERNARDO	001.102.042.000	IPTU	101.24.0015042	0003	12/03/2024	346822/2024
ESPORTE CLUBE SAO BERNARDO	001.001.011.001	IPTU	101.24.0000002	0003	12/03/2024	346039/2024
ESPORTE CLUBE SAO BERNARDO	001.001.011.002	IPTU	101.24.0000003	0003	12/03/2024	346040/2024
ESPORTE CLUBE SAO BERNARDO	001.001.011.005	IPTU	101.24.0000006	0003	12/03/2024	346042/2024
ESPORTE CLUBE SAO BERNARDO	001.001.011.006	IPTU	101.24.0000007	0003	12/03/2024	346043/2024
ESPORTE CLUBE SAO BERNARDO	001.110.007.000	IPTU	101.24.0015245	0003	12/03/2024	346829/2024
ESPORTE CLUBE SAO BERNARDO	001.001.011.003	IPTU	101.24.0000004	0003	12/03/2024	346041/2024
ESPORTE CLUBE SULTAN YACOUN	620.100.015.000	IPTU	101.24.0259694	0003	12/03/2024	368996/2024
ESPORTE CLUBE SULTAN YACOUN	620.100.002.000	CIP	105.24.0275278	0003	29/03/2024	373163/2024
ESPORTE CLUBE VILA PAULICEIA	080.316	TFFP/FX	406.24.0503784	0001	27/03/2024	376432/2024
ESPORTE RETRO COM.DE ACESS.ESPORTIVOS LTDA-ME	212.951	TFFP/FX	406.24.0528202	0001	27/03/2024	389525/2024
ESPOSITO COMERCIO DE PECAS LTDA	290.421	TFFP/FX	406.24.0555352	0001	27/03/2024	402381/2024
ESPOSITO GESTAO ADMINISTRATIVA LTDA	315.611	TFFP/FX	406.24.0566130	0001	27/03/2024	406638/2024
ESPOSITO SERVICOS E COM DE LUBRIFICANTES LTDA	313.518	TFFP/FX	406.24.0565225	0001	27/03/2024	406320/2024
ESPOSITO SERVICOS E COMERCIO DE LUBRIFICANTES LT	335.175	TFFP/FX	406.24.0571314	0001	27/03/2024	408220/2024
ESPOSITO SORPRESO SERVICOS MEDICOS LTDA - ME	224.501	TFSANIT	407.24.0259900	0002	27/03/2024	409475/2024
ESPOSITO SORPRESO SERVICOS MEDICOS LTDA - ME	224.501	TFFP/FX	406.24.0531679	0001	27/03/2024	391467/2024
ESQUADRIAS DE MADEIRA SOUZA SOUSA LTDA	312.768	TFFP/FX	406.24.0564925	0001	27/03/2024	406215/2024
ESQUADRIBRAZ SERRALHERIA LTDA - ME	214.901	TFFP/FX	406.24.0528640	0001	27/03/2024	389769/2024
ESQUADRIGER VIDROS E ESQUADRIAS LTDA ME	203.427	TFFP/FX	406.24.0525571	0001	27/03/2024	388145/2024
ESQUADRISUL M I E C D E E D E A L	PVJ9136	M.TRANS	709.24.2580703	0001	11/03/2024	419181/2024
ESQUADRO CONSTRUCOES E EMPREEND. IMOB. LTDA	033.103.010.000	IPTU	101.24.0210168	0003	16/03/2024	362050/2024
ESQUADRO CONSTRUCOES E EMPREEND. IMOB. LTDA	033.103.009.000	IPTU	101.24.0210167	0003	16/03/2024	362049/2024
ESQUADRO CONSTRUCOES E EMPREEND. IMOB. LTDA	033.103.009.000	CIP	105.24.0272028	0003	29/03/2024	371759/2024
ESQUADRO CONSTRUCOES E EMPREEND. IMOB. LTDA	033.103.010.000	CIP	105.24.0272029	0003	29/03/2024	371760/2024
ESQUADRO REFORMAS E MANUTENCAO EM GERAL LTDA	339.274	TFFP/FX	406.24.0572580	0001	27/03/2024	408598/2024
ESQUADRO REFORMAS E MANUTENCAO EM GERAL LTDA	339.274	TFFP/FX	406.23.3240700	0003	18/03/2024	375436/2024
ESQUARDO VICENTE DELLA BARBA	031.045.047.000	IPTU	101.24.0196196	0003	17/03/2024	360465/2024
ESQUINA 315 RESTAURANTE BAR LTDA ME	243.900	TFFP/FX	406.24.0537403	0001	27/03/2024	394405/2024
ESQUINA LTDA	308.890	TFFP/FX	406.24.0563190	0001	27/03/2024	405585/2024
ESSE CONSTRUTORA LTDA	080.879	TFFP/FX	406.24.0503826	0001	27/03/2024	376449/2024
ESSENCIA DA BELEZA ATIVIDADES DE ESTETICA EIRELI	271.261	TFFP/FX	406.24.0547584	0001	27/03/2024	399071/2024
ESSENCIA3 SALAO DE BELEZA E BIOM.ESTETICA LTDA	303.519	ISS	291.24.4425196	0001	15/03/2024	373791/2024
ESSENCIAL CORRETORA DE SEGUROS DE VIDA - EIRELI	212.625	ISS	292.24.4416309	0001	15/03/2024	374593/2024
ESSENCIAL CORRETORA DE SEGUROS DE VIDA - EIRELI	212.625	TFFP/FX	406.24.0528095	0001	27/03/2024	389467/2024
ESSENCIAL HOME MOVEIS PLANEJADOS LTDA	300.837	TFFP/FX	406.24.0559871	0001	27/03/2024	404298/2024
ESSENCIAL MEDICINA INTEGRADA LTDA	105.117	TFFP/FX	406.24.0506519	0001	27/03/2024	377731/2024
ESSENCIAL PARTICIPACOES E CONSTRUCOES EIRELI	007.061.029.042	IPTU	101.24.0071662	0003	12/03/2024	351211/2024
ESSENCIAL PARTICIPACOES E CONSTRUCOES EIRELI	007.061.029.046	IPTU	101.24.0071666	0003	12/03/2024	351213/2024
ESSENCIAL PARTICIPACOES E CONSTRUCOES EIRELI	007.061.029.045	IPTU	101.24.0071665	0003	12/03/2024	351212/2024
ESSENCIAL PARTICIPACOES E CONSTRUCOES EIRELI	002.009.043.028	IPTU	101.24.0016815	0003	12/03/2024	346923/2024



ESSENCIAL PARTICIPACOES E CONSTRUCOES EIRELI	002.009.043.026	IPTU	101.24.0016813	0003	12/03/2024	346922/2024
ESSENCIAL PARTICIPACOES E CONSTRUCOES EIRELI	007.061.029.041	IPTU	101.24.0071661	0003	12/03/2024	351210/2024
ESSENCIAL PARTICIPACOES E CONSTRUCOES LTDA	002.008.001.029	IPTU	101.24.0016510	0003	12/03/2024	346911/2024
ESSENCIAL SAUDE EDUC.EXCEL.CIDAD.E POLIT.PUBLIC	262.806	TFFP/FX	406.24.0544483	0001	27/03/2024	397703/2024
ESSENCIAL TREINAMENTO CURSOS E CONSULTORIA LTDA	295.710	TFFP/FX	406.24.0557719	0001	27/03/2024	403402/2024
ESSENTIAL CONTENTS EMPREENDIMENTOS DIGITAIS LTDA	298.764	TFFP/FX	406.24.0559011	0001	27/03/2024	403936/2024
ESSENZ PERFUMES LTDA	269.772	TFFP/FX	406.24.0547075	0001	27/03/2024	398826/2024
ESSICLEIDE BEZERRA DA SILVA	164.909	TFFP/FX	406.24.0515606	0001	27/03/2024	382505/2024
ESTABANC ESTACIONAMENTOS E SERVICOS LTDA	269.062	TFFP/FX	406.24.0546797	0001	27/03/2024	398703/2024
ESTACAO CAFE DA MANHA - LTDA	259.661	ISSQNSN	430.24.3174580	0001	20/12/2023	411020/2024
ESTACAO CAFE DA MANHA - LTDA	259.661	TFSANIT	407.24.0260723	0002	27/03/2024	409815/2024
ESTACAO CAFE DA MANHA - LTDA	259.661	TFFP/FX	406.24.0543309	0001	27/03/2024	397180/2024
ESTACAO CENTRAL BAR E RESTAURANTE LTDA	314.932	TFFP/FX	406.24.0565854	0001	27/03/2024	406547/2024
ESTACAO CRIANCA EDUCACAO INFANTIL LTDA	319.043	TFFP/FX	406.24.0567066	0001	27/03/2024	406968/2024
ESTACAO DO SALGADO E MERCEARIA LTDA	329.183	TFFP/FX	406.24.0569645	0001	27/03/2024	407754/2024
ESTACAO DOS AMIGOS BAR E LANCHONETE LTDA	305.676	TFFP/FX	406.24.0561879	0001	27/03/2024	405085/2024
ESTACAO DOS AMIGOS BAR E LANCHONETE LTDA	305.676	TFSANIT	407.24.0261708	0002	27/03/2024	410149/2024
ESTACAO FERRAZOPOLIS COM. DE ALIMENTOS EIRELI	261.044	TFFP/FX	406.24.0543836	0001	27/03/2024	397406/2024
ESTACAO FLORA COFFEE BEER EIRELI	279.439	TFFP/FX	406.24.0550608	0001	27/03/2024	400420/2024
ESTACAO LANCHES LTDA	287.633	TFFP/FX	406.24.0554091	0001	27/03/2024	401906/2024
ESTACAO ZERO COMERCIO DE ALIMENTOS LTDA	285.093	TFFP/FX	406.24.0552946	0001	27/03/2024	401379/2024
ESTACIO AZAMBUJA JUNIOR	QVE4F72	M.TRANS	709.24.2591284	0001	15/03/2024	424229/2024
ESTACIONAMENTO CAMP NOU PARK LTDA - ME	207.181	TFFP/FX	406.24.0526574	0001	27/03/2024	388660/2024
ESTACIONAMENTO E LAVA RAPIDO AB LTDA	332.046	ISSQNSN	430.24.3174621	0001	20/12/2023	411054/2024
ESTACIONAMENTO E LAVA RAPIDO AB LTDA	332.046	TFFP/FX	406.24.0570444	0001	27/03/2024	407986/2024
ESTACIONAMENTO E ZELADORIA ESTRELA DO VALE L. ME	176.304	TFFP/FX	406.24.0518146	0001	27/03/2024	383888/2024
ESTACIONAMENTO IMPERATRIZ EIRELI	242.824	ISS	292.24.4423060	0001	15/03/2024	374962/2024
ESTACIONAMENTO IMPERATRIZ EIRELI	242.824	TFFP/FX	406.24.0537314	0001	27/03/2024	394361/2024
ESTACIONAMENTO TRAVESSA MUNICIPAL LTDA - ME	200.824	TFFP/FX	406.24.0524886	0001	27/03/2024	387799/2024
ESTACIONAMENTO XANLINA LTDA ME	202.339	TFFP/FX	406.24.0525288	0001	27/03/2024	388005/2024
ESTACIONAMENTOS EPARK EIRELI	201.633	TFFP/FX	406.24.0525111	0001	27/03/2024	387913/2024
ESTAR PARKING CAR LTDA	285.568	TFFP/FX	406.24.0553136	0001	27/03/2024	401458/2024
ESTATE AMERICA NEGOCIOS IMOBILIARIOS LTDA	296.230	TFFP/FX	406.24.0557940	0001	27/03/2024	403499/2024
ESTATICANDO INTELLIGENCE LTDA	290.616	TFFP/FX	406.24.0555440	0001	27/03/2024	402419/2024
ESTEFANI PAMELA MACIEL LEAO	008.020.025.067	IPTU	101.24.0077996	0003	12/03/2024	351488/2024
ESTEFANO BOWKUNOWICZ	243.210	TFFP/FX	406.24.0537438	0001	27/03/2024	394425/2024
ESTEFANO DE SALES AZEVEDO SOUZA	182.157	TFFP/FX	406.24.0519598	0001	27/03/2024	384732/2024
ESTELA CARDOSO DO NASCIMENTO		PP/FUNE	702.23.4012291	0006	19/03/2024	411210/2024
ESTELA CARDOSO DO NASCIMENTO		PP/FUNE	702.23.4014421	0003	21/03/2024	412622/2024
ESTELA CARDOSO DO NASCIMENTO		PP/FUNE	702.23.4014420	0003	21/03/2024	411261/2024
ESTELA JIMI KIM	FLR7845	M.TRANS	709.24.2602115	0001	20/03/2024	429622/2024
ESTELA LIMA FRAGATTI SANTOS	017.024.056.163	IPTU	101.24.0128826	0003	12/03/2024	354627/2024
ESTELA LOPES PERES	RND4E03	M.TRANS	709.24.2597338	0001	20/03/2024	427173/2024
ESTELA MARIA FERREIRA DOS SANTOS	QNB4D13	M.TRANS	709.24.2590490	0001	15/03/2024	423806/2024
ESTELA MARIA FERREIRA DOS SANTOS	QNB4D13	M.TRANS	709.24.2582285	0001	11/03/2024	420038/2024
ESTELA MARIA MLETCHOL - ME	213.894	TFFP/FX	406.24.0528304	0001	27/03/2024	389582/2024
ESTELA MARY MARTINEZ DIAZ	223.914	TFFP/FX	406.24.0531481	0001	27/03/2024	391362/2024
ESTELA MOHABY MENDEZ VELARDE	033.124.052.156	IPTU	101.24.0211873	0003	20/03/2024	362212/2024
ESTELA MOTA NEG.E.COM. DE ACESS. DE MODA LTDA ME	255.772	ISSQNSN	430.24.3174565	0001	20/12/2023	411008/2024
ESTELA MOTA NEG.E.COM. DE ACESS. DE MODA LTDA ME	255.772	ISSQNSN	430.24.3174484	0001	21/11/2023	410937/2024
ESTELA MOTA NEG.E.COM. DE ACESS. DE MODA LTDA ME	255.772	TFFP/FX	406.24.0541886	0001	27/03/2024	396500/2024
ESTELA MOTA NEG.E.COM. DE ACESS. DE MODA LTDA ME	255.772	ISSQNSN	430.24.3174068	0001	21/03/2022	410593/2024
ESTELA MOTA NEG.E.COM. DE ACESS. DE MODA LTDA ME	255.772	ISSQNSN	430.24.3174055	0001	20/12/2021	410586/2024
ESTELA MOTA NEG.E.COM. DE ACESS. DE MODA LTDA ME	255.772	ISSQNSN	430.24.3174064	0001	21/02/2022	410592/2024
ESTELA MOTA NEG.E.COM. DE ACESS. DE MODA LTDA ME	255.772	ISSQNSN	430.24.3174105	0001	20/07/2022	410627/2024
ESTELA MOTA NEG.E.COM. DE ACESS. DE MODA LTDA ME	255.772	ISSQNSN	430.24.3174060	0001	20/01/2022	410590/2024
ESTELA MOTA NEG.E.COM. DE ACESS. DE MODA LTDA ME	255.772	ISSQNSN	430.24.3174096	0001	20/05/2022	410619/2024
ESTELA MOTA NEG.E.COM. DE ACESS. DE MODA LTDA ME	255.772	ISSQNSN	430.24.3174099	0001	20/06/2022	410622/2024
ESTELINA DE SOUSA - ESPOLIO	018.018.015.000	IPTU	101.24.0131176	0003	17/03/2024	354762/2024
ESTELIO ANTONIO RIBEIRO DA SILVA - ME	258.418	TFFP/FX	406.24.0542863	0001	27/03/2024	396964/2024
ESTELITA DE LIMA CAVALCANTI	PZU9F77	M.TRANS	709.24.2598074	0001	20/03/2024	427535/2024
ESTELITA GOMES DA SILVA SANTOS	032.008.027.000	IPTU	101.24.0200974	0003	17/03/2024	360988/2024
ESTER CAROLINE MARTINS RIBEIRO	GJ5J83	M.TRANS	709.24.2597114	0001	20/03/2024	427060/2024
ESTER CRISTINA RAMOS MAZINE	FN80B88	M.TRANS	709.24.2587652	0001	15/03/2024	422651/2024
ESTER DA SILVA DO PRADO	QPB1D79	M.TRANS	709.24.2591130	0001	15/03/2024	424154/2024
ESTER DE JESUS BRIJEIRO DIOGO	018.023.007.000	IPTU	101.24.2513898	0002	20/03/2024	369302/2024
ESTER DOS SANTOS	EKR4091	M.TRANS	709.24.2565797	0001	06/03/2024	414906/2024
ESTER DOS SANTOS OLIVEIRA		ISS CC	705.23.2805674	0009	07/03/2024	412660/2024
ESTER DOS SANTOS OLIVEIRA	512.059.107.000	IPTU	101.24.0224580	0003	12/03/2024	363967/2024
ESTER FORMIGA NETA ALENCAR - ME	164.373	TFFP/FX	406.24.0515500	0001	27/03/2024	382437/2024
ESTER MARIA DA CONCEICAO	532.531.003.012	IPTU	101.24.0248042	0003	12/03/2024	367093/2024
ESTER RODRIGUES FIM	029.150.011.000	IPTU	101.24.0187157	0003	12/03/2024	359629/2024
ESTERLIA DA SILVA PEREIRA	248.112	TFFP/FX	406.24.0539094	0001	27/03/2024	395259/2024
ESTETICA BOTOCENTER METROPOLE LTDA	300.957	TFFP/FX	406.24.0559916	0001	27/03/2024	404315/2024
ESTETICISTA COMO VOCE LTDA	254.284	ISS	291.24.4417020	0001	15/03/2024	373565/2024
ESTETICISTA COMO VOCE LTDA	254.284	TFFP/FX	406.24.0541313	0001	27/03/2024	396248/2024
ESTETISIS BELEZA & ESPECIALIZACOES LTDA	299.322	TFSANIT	407.24.2518180	0002	21/03/2024	410211/2024
ESTETISIS BELEZA & ESPECIALIZACOES LTDA	299.322	TFSANIT	407.24.2518183	0002	21/03/2024	410213/2024
ESTETISIS BELEZA & ESPECIALIZACOES LTDA	299.322	TFSANIT	407.24.2518181	0002	21/03/2024	410212/2024
ESTEVAM APARECIDO GIRON	164.636	TFFP/FX	406.24.0515546	0001	27/03/2024	382467/2024
ESTEVAM CONSTRUCOES EIRELI - EPP	226.552	TFFP/FX	406.24.0532333	0001	27/03/2024	391802/2024
ESTEVAM DRAGITCH NETO	092.512	TFFP/FX	406.24.0504920	0001	27/03/2024	376959/2024
ESTEVAM LAVA RAPIDO LTDA - ME	212.076	TFFP/FX	406.24.0527912	0001	27/03/2024	389377/2024
ESTEVAM PETROV	027.149.006.000	IPTU	101.24.0180839	0003	12/03/2024	359147/2024
ESTEVAM ROBERTO CHICARELLI	018.029.045.000	IPTU	101.24.0131763	0003	17/03/2024	354812/2024
ESTEVAM ROBERTO CHICARELLI	FKJ7312	M.TRANS	709.24.2603688	0001	22/03/2024	430099/2024
ESTEVAM ROBERTO CHICARELLI	018.039.118.029	IPTU	101.24.0132741	0003	17/03/2024	354901/2024
ESTEVAM VITOR DE OLIVEIRA	FBH7422	M.TRANS	709.24.2571794	0001	06/03/2024	417480/2024
ESTEVAN SZENASI	620.121.005.000	IPTU	101.24.0260228	0003	12/03/2024	369051/2024
ESTEVAO CAMARGO DE BARROS	RZW2J25	M.TRANS	709.24.2582587	0001	11/03/2024	420195/2024
ESTEVAO DANILO PAES FERREIRA	CSF0317	M.TRANS	709.24.2597635	0001	20/03/2024	427319/2024
ESTEVAO HUMBERTO BOTTINI	266.143	TFFP/FX	406.24.0545697	0001	27/03/2024	398210/2024
ESTEVAO HUMBERTO BOTTINI	266.143	TFSANIT	407.24.0261058	0002	27/03/2024	409955/2024
ESTEVAO ISAK DA COSTA - ESPOLIO	020.038.030.000	IPTU	101.24.0142550	0003	15/03/2024	355798/2024
ESTEVAO SILVA SANCHEZ	325.551	TFFP/FX	406.24.0568668	0001	27/03/2024	407452/2024
ESTEVAO TRANSPORTES E TURISMO LTDA	271.045	ISS	292.24.4429148	0001	15/03/2024	375187/2024
ESTEVAO TRANSPORTES E TURISMO LTDA	MJ1H447	M.TRANS	709.24.2563616	0001	06/03/2024	414071/2024
ESTEVAO TRANSPORTES E TURISMO LTDA	271.045	TFFP/FX	406.24.0547513	0001	27/03/2024	399037/2024
ESTEVAR ROBINSON DA SILVA	259.186	TFSANIT	407.24.0260702	0002	27/03/2024	409807/2024
ESTEVAR ROBINSON DA SILVA	259.186	TFFP/FX	406.24.0543147	0001	27/03/2024	397110/2024
ESTEVES MARLON DE OLIVEIRA COM. DE ALIMENTOS ME	209.106	TFFP/FX	406.24.0527075	0001	27/03/2024	388896/2024
ESTHER DA ROCHA FERREIRA	532.115.084.000	IPTU	101.24.0245575	0003	12/03/2024	366732/2024
ESTHER HISAKO KANASHIRO NAKAMURA	002.074.036.031	IPTU	101.24.0024219	0003	12/03/2024	347458/2024
ESTHER MORAIS PESSOA	521.020.007.000	IPTU	101.24.0226484	0003	12/03/2024	364326/2024

ESTHETIC HAIR BRAZIL LTDA	339.611	TFFP/FX	406.23.3245639	0003	25/03/2024	375456/2024
ESTHETIC HAIR BRAZIL LTDA	339.611	TFFP/FX	406.24.0572687	0001	27/03/2024	408639/2024
ESTHETIC-DENT MATERIAIS PROTETICOS LTDA ME	115.011	TFFP/FX	406.24.0507726	0001	27/03/2024	378305/2024
ESTILO E EMBELEZAMENTO DE ELEVADORES LTD	FUH3030	M.TRANS	709.24.2588599	0001	15/03/2024	422942/2024
ESTILO GLASS EQUIPAMENTOS E COZINHAS EIRELI-EPP	218.475	TFFP/FX	406.24.0529763	0001	27/03/2024	390408/2024
ESTILO LOC FRET E TURISMO LTDA	EQK6H29	M.TRANS	709.24.2567486	0001	06/03/2024	415583/2024
ESTILOS IND. E COMERCIO DE MOVEIS EIRELI EPP	054.737	ISS	291.24.4415217	0001	15/03/2024	373518/2024
ESTILOS IND. E COMERCIO DE MOVEIS EIRELI EPP	054.737	TFFP/FX	406.24.0502258	0001	27/03/2024	375982/2024
ESTILOS IND. E COMERCIO DE MOVEIS LTDA - EPP	225.595	TFFP/FX	406.24.0532034	0001	27/03/2024	391650/2024
ESTILOS IND.COM.IMP.EXP.DE EST.ESP.EM ALUMI.LTDA	196.289	TFFP/FX	406.24.0523591	0001	27/03/2024	387064/2024
ESTOCOLMO CONFEITARIA E CAFE LTDA	298.686	TFFP/FX	406.24.0558979	0001	27/03/2024	403925/2024
ESTOCOLMO NEGOCIOS IMOBILIARIOS LTDA	313.292	TFFP/FX	406.24.0565130	0001	27/03/2024	406289/2024
ESTOMACENTER MEDICAL PRODUCTS IMP E EXP LTDA	283.289	TFFP/FX	406.24.0552115	0001	27/03/2024	410305/2024
ESTOMACENTER MEDICAL PRODUCTS IMP E EXP LTDA	283.289	TFSANIT	407.24.0261435	0002	27/03/2024	410094/2024
ESTOPIM BUSINESS DIGITALS LTDA	293.519	TFFP/FX	406.24.0556734	0001	27/03/2024	402971/2024
ESTOR CONSTRUCOES E SERVICOS TECNICOS LTDA	171.815	TFFP/FX	406.24.0517036	0001	27/03/2024	383300/2024
ESTRATEGIAMENTE MARKETING E MIDIAS LTDA	290.938	TFFP/FX	406.24.0555572	0001	27/03/2024	402478/2024
ESTRELA & OLIVEIRA CALCADOS E ACESSORIOS LTDA-ME	182.722	TFFP/FX	406.24.0519738	0001	27/03/2024	384811/2024
ESTRELA CADENTE SERV.AUTOMOTIVOS S/C LTDA ME	093.531	TFFP/FX	406.24.0505034	0001	27/03/2024	377017/2024
ESTRELA DO DIA SUPERMERCADO LTDA	295.994	TFFP/FX	406.24.0557844	0001	27/03/2024	403459/2024
ESTRELA DO ORIENTE VENDAS E CONFECCAO E-COMMERCE	306.551	TFFP/FX	406.24.0562223	0001	27/03/2024	405229/2024
ESTRELA PET LTDA	261.640	TFFP/FX	406.24.0544053	0001	27/03/2024	397508/2024
ESTRELA PRODUCOES LTDA	335.563	TFFP/FX	406.24.0571392	0001	27/03/2024	408240/2024
ESTRELA TECNOLOGIA ATACADISTA LTDA	314.911	TFFP/FX	406.24.0565848	0001	27/03/2024	406545/2024
ESTRUTURARTE REFORMA E CONSTRUCAO LTDA ME	201.518	TFFP/FX	406.24.0525088	0001	27/03/2024	387900/2024
ESTTAR - ESPACO TERAPEUTICO THAMIRIS ARAUJO LTDA	328.427	TFFP/FX	406.24.0568885	0001	27/03/2024	407525/2024
ESTTAR - ESPACO TERAPEUTICO THAMIRIS ARAUJO LTDA	326.427	ISS	292.24.4415715	0001	15/03/2024	374549/2024
ESTUDIO 3004 ARQUITETURA E DESIGN EIRELI	FIG6I56	M.TRANS	709.24.2593680	0001	15/03/2024	425445/2024
ESTUDIO 3004 ARQUITETURA E DESIGN EIRELI	264.985	TFFP/FX	406.24.0545302	0001	27/03/2024	398042/2024
ESTUDIO 3004 ARQUITETURA E DESIGN EIRELI	FIG6I56	M.TRANS	709.24.2589497	0001	15/03/2024	423315/2024
ESTUDIO BERNARDI PROMOCOES E EVENTOS LTDA ME	164.376	TFFP/FX	406.24.0515502	0001	27/03/2024	382438/2024
ESTUDIO Z ESTETICA E BELEZA LTDA	272.449	TFFP/FX	406.24.0548041	0001	27/03/2024	399276/2024
ESTUDIOS REXXI SOFTWARE LTDA	307.328	TFFP/FX	406.24.0562551	0001	27/03/2024	405349/2024
ESU CONCEITO PLANEJADOS LTDA	321.955	TFFP/FX	406.24.0567753	0001	27/03/2024	407178/2024
ESUARDO HERREIRA	032.048.028.000	IPTU	101.24.0202387	0003	17/03/2024	361112/2024
E-SUM TECNOLOGIA EM SISTEMAS LTDA-ME	208.085	TFFP/FX	406.24.0526804	0001	27/03/2024	388766/2024
ET BRASIL NEGOCIOS DIGITAIS EIRELI	274.507	TFFP/FX	406.24.0548811	0001	27/03/2024	399626/2024
ET DA SILVA NEGOCIOS DIGITAIS - LTDA	283.971	TFFP/FX	406.24.0552443	0001	27/03/2024	401173/2024
ETA MOVEIS LTDA	299.347	TFFP/FX	406.24.0559239	0001	27/03/2024	404021/2024
ETAPA VISUAL EIRELI ME	DMK6551	M.TRANS	709.24.2592575	0001	15/03/2024	424855/2024
ETEB REPRESENTACAO COMERCIAL LTDA.	254.748	TFFP/FX	406.24.0541500	0001	27/03/2024	396335/2024
ETELEC DO BRASIL IMP.E EXP.DE MAT.ELETRICOS LTDA	298.690	TFFP/FX	406.24.0558981	0001	27/03/2024	403927/2024
ETELVINA ENGRACIA DA SILVA	FGP1H59	M.TRANS	709.24.2600308	0001	20/03/2024	428592/2024
ETELVINA ENGRACIA DA SILVA	FGP1H59	M.TRANS	709.24.2600309	0001	20/03/2024	428593/2024
ETELVINA MATTOS DOS SANTOS	623.707.007.000	IPTUTCE	103.24.0262622	0003	17/03/2024	370917/2024
ETELVINO LOPES DE OLIVEIRA	242.967	TFFP/FX	406.24.0537358	0001	27/03/2024	394388/2024
ETELVINO TEOTONIO FERREIRA	524.110.017.000	IPTU	101.24.0235769	0003	15/03/2024	365447/2024
ETENIDES SILVA OLIVEIRA	534.128.037.000	IPTU	101.24.0256350	0003	16/03/2024	368419/2024
ETERNO PET MEMORIAS LTDA	333.489	TFFP/FX	406.24.0570843	0001	27/03/2024	408088/2024
ETERNO.CASA LTDA	311.786	TFFP/FX	406.24.0564477	0001	27/03/2024	406038/2024
ETEVALDO BATISTA DE SOUSA	FRV0A38	M.TRANS	709.24.2582177	0001	11/03/2024	419967/2024
ETEVALDO DE ALMEIDA ME	CUB2H63	M.TRANS	709.24.2588984	0001	15/03/2024	423066/2024
ETEVALDO LEITE GOMES		ISS CC	705.23.2805376	0009	07/03/2024	412571/2024
ETEVALDO RIBEIRO DOS SANTOS		ISS CC	705.23.2805170	0009	07/03/2024	412505/2024
ETHICAL DERMA COM. PRODS. DERMATOLOGICOS LTDA ME	176.211	TFFP/FX	406.24.0518124	0001	27/03/2024	383877/2024
ETHIKA CONTABILIDADE LTDA - ME	162.367	TFFP/FX	406.24.0515104	0001	27/03/2024	382220/2024
ETHYENE BORGES SOARES	ERS5E00	M.TRANS	709.24.2596967	0001	20/03/2024	426982/2024
ETICA CONSULTORIA E NEGOCIOS S/S LTDA	138.614	TFFP/FX	406.24.0511030	0001	27/03/2024	379929/2024
ETIENE DA SILVA BARROS - ESPOLIO	016.032.102.004	IPTU	101.24.0125093	0003	12/03/2024	354373/2024
ETIENE MOREIRA DA SILVA	214.511	TFFP/FX	406.24.0528511	0001	27/03/2024	389694/2024
ETIENE MOREIRA GOMES		BOLSA	716.24.0264034	0002	27/03/2024	434000/2024
ETN NEGOCIOS DIGITAIS - LTDA	286.380	TFFP/FX	406.24.0553510	0001	27/03/2024	401635/2024
ETNIA BLACK SALAO DE CABELELEIRO LTDA - ME	231.467	TFFP/FX	406.24.0533510	0001	27/03/2024	392410/2024
ETREAL FERRAMENTARIA INDUSTRIAL LTDA - EPP	174.279	TFFP/FX	406.24.0517652	0001	27/03/2024	383619/2024
ETTORE CHIAROTTO	021.043.103.059	IPTU	101.24.0150640	0003	16/03/2024	356582/2024
ETTORE CHIAROTTO	021.043.103.154	IPTU	101.24.0150735	0003	16/03/2024	356587/2024
ETTORE CHIAROTTO	021.043.103.138	IPTU	101.24.0150719	0003	16/03/2024	356585/2024
ETTORE MARCONE FREITAS DOS SANTOS - ME	253.780	TFFP/FX	406.24.0541138	0001	27/03/2024	396161/2024
ETTORE VIEIRA TOLDO	195.735	TFFP/FX	406.24.0523448	0001	27/03/2024	386975/2024
ETTORE VIEIRA TOLDO	002.073.027.300	IPTU	101.24.0023967	0003	12/03/2024	347433/2024
EU AMO MELANINA LTDA	328.680	TFFP/FX	406.24.0569485	0001	27/03/2024	407702/2024
EUCLIA DE LINHARES BERNARDINO	EQY2A68	M.TRANS	709.24.2597734	0001	20/03/2024	427366/2024
EUCLIDES ANTUNES	294.967	TFFP/FX	406.24.0557363	0001	27/03/2024	403239/2024
EUCLIDES BAR E RESTAURANTE LTDA	323.367	ISS	291.24.4421221	0001	15/03/2024	373676/2024
EUCLIDES BAR E RESTAURANTE LTDA	323.367	TFFP/FX	406.24.0568124	0001	27/03/2024	407283/2024
EUCLIDES BARRETO	532.086.055.000	IPTU	101.24.0243308	0003	12/03/2024	366276/2024
EUCLIDES BEZERRA LEITE	030.049.020.000	IPTU	101.24.0190100	0003	16/03/2024	359893/2024
EUCLIDES BORGES - ESPOLIO	018.011.038.000	IPTU	101.24.0130543	0003	17/03/2024	354722/2024
EUCLIDES CASTRO JUNIOR	212.964	TFFP/FX	406.24.0528205	0001	27/03/2024	389526/2024
EUCLIDES DONIZETTI DINIZ	512.010.018.000	IPTU	101.24.0220426	0003	12/03/2024	363531/2024
EUCLIDES DOS SANTOS	030.123.023.000	IPTU	101.24.0192645	0003	16/03/2024	360150/2024
EUCLIDES FERREIRA DE OLIVEIRA	146.564	TFFP/FX	406.24.0512266	0001	27/03/2024	380634/2024
EUCLIDES FRANCISCO PONTES MOREIRA	FDC5C06	M.TRANS	709.24.2591614	0001	15/03/2024	424389/2024
EUCLIDES GOMES	GCE0G76	M.TRANS	709.24.2581263	0001	11/03/2024	419495/2024
EUCLIDES GOMES	003.022.079.044	IPTU	101.24.0027766	0003	17/03/2024	347667/2024
EUCLIDES JOSE DA ROCHA		ISS CC	705.23.2806079	0009	07/03/2024	412797/2024
EUCLIDES JOSE DA ROCHA	524.102.005.000	IPTU	101.24.0235585	0003	15/03/2024	365424/2024
EUCLIDES MONTERA - ESPOLIO	024.053.026.000	IPTU	101.24.0163283	0003	15/03/2024	357705/2024
EUCLIDES PONTES PINTO		ISS CC	705.23.2802947	0009	07/03/2024	411872/2024
EUCLIDES RODRIGUES DOS SANTOS	521.034.044.001	IPTU	101.24.0227324	0003	12/03/2024	364388/2024
EUCLIDES ROSA - ESPOLIO	018.099.073.000	IPTU	101.24.0136171	0003	17/03/2024	355239/2024
EUCLIDES SIMPLICIO DOS SANTOS - ESPOLIO		ISS CC	705.23.2806125	0009	07/03/2024	412812/2024
EUCLIDES SOARES MACIEL	533.226.008.000	IPTU	101.24.0251561	0003	16/03/2024	367722/2024
EUCLIDES SOARES MACIEL		ISS CC	705.23.2807104	0009	07/03/2024	413163/2024
EUCLIMA DUARTE BARBOSA	EDR3897	M.TRANS	709.24.2596992	0001	20/03/2024	426999/2024
EUDALDO ALVES SENA	QQJ4129	M.TRANS	709.24.2565519	0001	06/03/2024	414781/2024
EUDANIO DA SILVA ALVES	269.321	TFFP/FX	406.24.0546914	0001	27/03/2024	398759/2024
EUDASIO PEREIRA FAGUNDES	021.007.017.000	IPTU	101.24.0147481	0003	16/03/2024	356328/2024
EUDE CONSULTORIA LTDA ME	215.637	TFFP/FX	406.24.0528883	0001	27/03/2024	389893/2024
EUDENIS NUNES DE OLIVEIRA - ME	111.472	TFFP/FX	406.24.0507296	0001	27/03/2024	378099/2024
EUDES ANDERSON RODRIGUES	025.023.185.000	IPTU	101.24.0166144	0003	17/03/2024	357932/2024
EUDES ANGELO DE ALMEIDA	015.025.057.000	IPTU	101.24.0115765	0003	12/03/2024	353566/2024
EUDES ANGELO DE ALMEIDA PRODUTOS - EPP	171.894	TFFP/FX	406.24.0517062	0001	27/03/2024	383312/2024
EUDES ANICETA DA SILVA ALVES	001.066.049.014	IPTU	101.24.0011131	0003	12/03/2024	346610/2024

EUEDES BATISTA DA SILVA	182.715	TFFP/FX	406.24.0519734	0001	27/03/2024	384808/2024
EUEDES DE DEUS DA SILVA	DPX9132	M.TRANS	709.24.2566036	0001	06/03/2024	415020/2024
EUEDES MARTINS XAVIER	FOK4G30	M.TRANS	709.24.2595440	0001	15/03/2024	426411/2024
EUEDES MARTINS XAVIER	FOK4G30	M.TRANS	709.24.2565881	0001	06/03/2024	414944/2024
EUEDES MATOS DE ANDRADE	CRD2723	M.TRANS	709.24.2603258	0001	22/03/2024	429883/2024
EUEDES SCHETINI DUTRA SERVICOS AUTOMOTIVOS ME	225.005	TFFP/FX	406.24.0531844	0001	27/03/2024	391549/2024
EUDIUNIOR DELMONDES DE LIMA		BOLSA	716.24.0264043	0002	27/03/2024	434008/2024
EUDO ALVES DA SILVA	FVN7193	M.TRANS	709.24.2583203	0001	11/03/2024	420486/2024
EUDOCCHA ANTUNES DE OLIVEIRA ROCHA	021.007.088.387	IPTU	101.24.0148902	0003	16/03/2024	356446/2024
EUDOXIO EZEQUIEL ALVES BALBINO	AJ00332	M.TRANS	709.24.2594600	0001	15/03/2024	425942/2024
EUFASINO APARECIDO DA SILVA	FAE5592	M.TRANS	709.24.2605106	0001	22/03/2024	430679/2024
EUFROSINA ANGELICA DE OLIVEIRA CARVALHO	GHD5F79	M.TRANS	709.24.2581514	0001	11/03/2024	419629/2024
EUGENIA APARECIDA ALAMINO GARCIA	011.033.114.050	IPTU	101.24.0095864	0003	12/03/2024	352373/2024
EUGENIA CARDINALE ALONGI	027.096.005.000	IPTU	101.24.0179402	0003	12/03/2024	359007/2024
EUGENIA ESTEVES SOARES	001.068.229.000	IPTU	101.24.0011988	0003	23/03/2024	346645/2024
EUGENIA PUKINSKAS	006.027.114.025	IPTU	101.24.0060755	0003	12/03/2024	350461/2024
EUGENIA RODRIGUES SOARES	CVL9E20	M.TRANS	709.24.2601362	0001	20/03/2024	429180/2024
EUGENIA RODRIGUES SOARES	CVL9E20	M.TRANS	709.24.2598964	0001	20/03/2024	428006/2024
EUGENIO & SANTOS COMERCIO DE ALIMENTOS LTDA	250.287	TFSANIT	407.24.0260303	0002	27/03/2024	409625/2024
EUGENIO & SANTOS COMERCIO DE ALIMENTOS LTDA	250.287	TFFP/FX	406.24.0539884	0001	27/03/2024	395593/2024
EUGENIO A DE QUEIROZ FILHO	ENL8706	M.TRANS	709.24.2603279	0001	22/03/2024	429896/2024
EUGENIO ALVES DE OLIVEIRA	533.012.050.000	IPTU	101.24.0249001	0003	16/03/2024	367356/2024
EUGENIO ANTONIO CAPEL BERNARDES - ME	199.676	TFFP/FX	406.24.0524581	0001	27/03/2024	387639/2024
EUGENIO ARCANJO DE QUEIROZ FILHO	033.124.005.291	IPTU	101.24.0211031	0003	16/03/2024	362118/2024
EUGENIO CABRAL DA SILVA NETO	006.067.039.000	IPTU	101.24.0066007	0003	12/03/2024	350831/2024
EUGENIO CARLOS NASCHOLD	534.608.001.000	IPTU	101.24.0258330	0003	16/03/2024	368863/2024
EUGENIO COMAR NETO	256.866	TFFP/FX	406.24.0542291	0001	27/03/2024	396684/2024
EUGENIO DONINI - ESPOLIO	015.020.026.000	IPTU	101.24.0115566	0003	12/03/2024	353554/2024
EUGENIO DOS SANTOS	016.045.033.000	IPTU	101.24.0126133	0003	12/03/2024	354438/2024
EUGENIO EDUARDO BAFFI	139.879	TFFP/FX	406.24.0511215	0001	27/03/2024	380050/2024
EUGENIO EITI PETRUSCKE NIYAMA SERV. EMPRESAR.EPP	256.618	TFFP/FX	406.24.0542203	0001	27/03/2024	396643/2024
EUGENIO GUERREIRO TAVELLA	524.018.001.000	IPTU	101.24.0235098	0003	15/03/2024	365336/2024
EUGENIO GUERREIRO TAVELLA	524.018.001.000	CIP	105.24.0273327	0003	29/03/2024	372226/2024
EUGENIO MALDONADO NETO COMERCIAL ME	230.184	TFFP/FX	406.24.0533101	0001	27/03/2024	392205/2024
EUGENIO MARKUS	621.203.052.000	IPTUTCE	103.24.0261573	0003	17/03/2024	370380/2024
EUGENIO MAZIEIRO	012.054.019.000	IPTU	101.24.0104488	0003	15/03/2024	352850/2024
EUGENIO NOVAES	015.101.010.000	IPTU	101.24.0120466	0003	12/03/2024	353970/2024
EUGENIO POLISTCHUK		ISS CC	705.23.2803087	0009	07/03/2024	411911/2024
EUGENIO RIBEIRO DO PRADO - ME	209.478	TFFP/FX	406.24.0527179	0001	27/03/2024	388965/2024
EUGENIO SANCHES - ESPOLIO	018.096.011.000	IPTU	101.24.0135711	0003	17/03/2024	355218/2024
EUGENIO SUSZEK - ESPOLIO	004.038.048.000	IPTU	101.24.0042321	0003	15/03/2024	349155/2024
EUGENIO VANZELA	006.068.043.000	IPTU	101.24.0066048	0003	12/03/2024	350835/2024
EUGENIO VINICIUS DE AMORIM	271.987	TFFP/FX	406.24.0547861	0001	27/03/2024	399193/2024
EUGENIVALDO S.FORT - TREINAMENTO - EPP	182.773	TFFP/FX	406.24.0519761	0001	27/03/2024	384828/2024
EUKADIBE PRESTADORA DE SERV. DE INFORMATICA LTDA	159.889	TFFP/FX	406.24.0514642	0001	27/03/2024	381949/2024
EULALIA DE SOUZA GODO	DXC4H66	M.TRANS	709.24.2593402	0001	15/03/2024	425302/2024
EULALIA SEZALTIMA DE OLIVEIRA	522.041.051.000	IPTU	101.24.0232595	0003	12/03/2024	365020/2024
EULALIA VICENTE DA SILVA DIAS VARIEDADES ME	177.384	TFFP/FX	406.24.0518417	0001	27/03/2024	384038/2024
EULER DOS SANTOS MOREIRA	220.101	TFFP/FX	406.24.0530256	0001	27/03/2024	390682/2024
EULER LOURENCO	159.451	TFFP/FX	406.24.0514558	0001	27/03/2024	381908/2024
EULER SANTANA FARIA	532.068.045.000	CIP	105.24.0273708	0003	29/03/2024	372360/2024
EULER VIDAL DA SILVA JUNIOR	EGQ4A85	M.TRANS	709.24.2585424	0001	15/03/2024	421567/2024
EULINA ALMEIDA ALVES DA SILVA	029.011.012.000	IPTU	101.24.0182616	0003	12/03/2024	359284/2024
EULINA AUGUSTA ASSUMPÇÃO - ESPOLIO	006.063.047.000	IPTU	101.24.0065531	0003	12/03/2024	350775/2024
EULINA AUGUSTA ASSUMPÇÃO - ESPOLIO	006.063.047.000	CIP	105.24.0270506	0003	29/03/2024	371436/2024
EULINDA MARTINS DA SILVA SOFFO	JTX3980	M.TRANS	709.24.2615773	0001	28/03/2024	433117/2024
EULOGIO CHAMORRO ANDRADE	623.701.017.000	IPTUTCE	103.24.0262532	0003	17/03/2024	370884/2024
EULOGIO CHAMORRO ANDRADE	623.701.016.000	IPTUTCE	103.24.0262531	0003	17/03/2024	370883/2024
EUMATEC MONTAGENS E INSTALACOES INDUSTRIAIS LTME	194.572	TFFP/FX	406.24.0523110	0001	27/03/2024	386773/2024
EUMAX COM. DE ENVELOPES EIRELI EPP	232.656	TFFP/FX	406.24.0533899	0001	27/03/2024	392619/2024
EUMED COMERCIO, IMPORTACAO E EXPORTACAO LTDA	076.972	TFFP/FX	406.24.0503544	0001	27/03/2024	376351/2024
EUNICE ABIRACHED VITAL	DRF6618	M.TRANS	709.24.2594242	0001	15/03/2024	425748/2024
EUNICE ABROMOVIK FERNANDES	035.470	TFFP/FX	406.24.0501225	0001	27/03/2024	375722/2024
EUNICE ALCOVA SANTOS TRANSPORTES ME	180.523	TFFP/FX	406.24.0519195	0001	27/03/2024	384501/2024
EUNICE APARECIDA CURTI DA SILVA	004.027.054.032	IPTU	101.24.0041483	0003	15/03/2024	349099/2024
EUNICE APARECIDA DA SILVA		ISS CC	705.23.2806492	0009	07/03/2024	412946/2024
EUNICE BELUCHI	029.060.038.013	IPTU	101.24.0185171	0003	12/03/2024	359485/2024
EUNICE BORGES RODRIGUES		ISS CC	705.23.2804027	0009	07/03/2024	412130/2024
EUNICE DA SILVA DELGADO	083.849	TFFP/FX	406.24.0504076	0001	27/03/2024	376554/2024
EUNICE DE FATIMA SIMAO MONJON	141.122	TFSANIT	407.24.0258589	0002	27/03/2024	409049/2024
EUNICE DE FATIMA SIMAO MONJON	141.122	TFFP/FX	406.24.0511402	0001	27/03/2024	380167/2024
EUNICE DE JESUS COSTA ARAUJO	534.148.040.000	IPTU	101.24.0257238	0003	16/03/2024	368584/2024
EUNICE DIAS	CXZ8197	M.TRANS	709.24.2583256	0001	11/03/2024	420520/2024
EUNICE DO AMPARO AMORIM	294.464	ISSQNSN	430.24.3174145	0001	21/11/2022	410649/2024
EUNICE DO AMPARO AMORIM	294.464	ISSQNSN	430.24.3174321	0001	21/08/2023	410798/2024
EUNICE DO AMPARO AMORIM	294.464	ISSQNSN	430.24.3174505	0001	21/11/2023	410956/2024
EUNICE DO AMPARO AMORIM	294.464	ISSQNSN	430.24.3174125	0001	20/10/2022	410644/2024
EUNICE DO AMPARO AMORIM	294.464	ISSQNSN	430.24.3174387	0001	20/09/2023	410856/2024
EUNICE DO AMPARO AMORIM	294.464	ISSQNSN	430.24.3174457	0001	20/10/2023	410917/2024
EUNICE DO AMPARO AMORIM	294.464	ISSQNSN	430.24.3174273	0001	20/06/2023	410760/2024
EUNICE DO AMPARO AMORIM	294.464	TFFP/FX	406.24.0557163	0001	27/03/2024	403157/2024
EUNICE DO AMPARO AMORIM	294.464	ISSQNSN	430.24.3174193	0001	20/04/2023	410691/2024
EUNICE DOS SANTOS NOVELLO	027.059.018.000	IPTU	101.24.0178088	0003	23/03/2024	358887/2024
EUNICE FERREIRA GOMES	008.032.015.000	IPTU	101.24.0079447	0003	12/03/2024	351555/2024
EUNICE GOMES DE OLIVEIRA	135.205	TFFP/FX	406.24.0510547	0001	27/03/2024	379681/2024
EUNICE GOMES LIDUARA DE OLIVEIRA	176.126	TFFP/FX	406.24.0518098	0001	27/03/2024	383866/2024
EUNICE GUNTHER - ESPOLIO	021.010.047.000	IPTU	101.24.0149087	0003	16/03/2024	356460/2024
EUNICE JOSE SEVERINO	510.204.092.000	IPTU	101.24.0215607	0003	12/03/2024	362769/2024
EUNICE MARIA DA SILVA SANTOS		P.PUBL	707.24.0276301	0003	29/03/2024	413829/2024
EUNICE MARIA DOS SANTOS	FBC9F55	M.TRANS	709.24.2601534	0001	20/03/2024	429259/2024
EUNICE MARIA DOS SANTOS	024.020.126.144	IPTU	101.24.0162375	0003	15/03/2024	357657/2024
EUNICE MARIA GOMES ALVARENGA	532.077.005.000	IPTU	101.24.0242843	0003	12/03/2024	366218/2024
EUNICE NUNES	FIP7812	M.TRANS	709.24.2594606	0001	15/03/2024	425944/2024
EUNICE NUNES VIANA	510.104.074.000	IPTU	101.24.0214674	0003	12/03/2024	362628/2024
EUNICE PACHECO DE MORAES BARBOSA	512.033.001.123	IPTU	101.24.0223631	0003	15/03/2024	363867/2024
EUNICE PASCOALINA CONTE	025.075.122.017	IPTU	101.24.0169337	0003	17/03/2024	358148/2024
EUNICE PEDREIRA MENDES	018.259	TFFP/FX	406.24.0500561	0001	27/03/2024	375596/2024
EUNICE PEREIRA CUNHA	FXZ1E78	M.TRANS	709.24.2583489	0001	11/03/2024	420648/2024
EUNICE PORTO DOS SANTOS	311.703	TFFP/FX	406.24.0564435	0001	27/03/2024	406021/2024
EUNICE REGINA ANTUNES	102.846	TFFP/FX	406.24.0506200	0001	27/03/2024	377569/2024
EUNICE RODRIGUES AZEVEDO	HFX7627	M.TRANS	709.24.2581034	0001	11/03/2024	419355/2024
EUNICE RODRIGUES DE ANDRADE	532.078.012.000	CIP	105.24.0273724	0003	29/03/2024	372367/2024
EUNICE SILVERA DO NASCIMENTO	030.072.017.035	IPTU	101.24.0190459	0003	16/03/2024	359927/2024
EUNICE ZALEWSKI	027.152.024.000	IPTU	101.24.0180987	0003	12/03/2024	359158/2024



EUNILIA RIBEIRO DA SILVA	205.046	TFFP/FX	406.24.0526021	0001	27/03/2024	388376/2024
EUPHORIA COMERCIO DE ROUPAS E ACESSORIOS LTDA	304.699	TFFP/FX	406.24.0561498	0001	27/03/2024	404935/2024
EURAQUEN VASCONCELOS DE REZENDE - PRECATORIOS	265.989	TFFP/FX	406.24.0545647	0001	27/03/2024	398192/2024
EUREKA INDUSTRIA E COMERCIO LTDA	001.933	TFFP/FX	406.24.0500061	0001	27/03/2024	375499/2024
EUREKA INDUSTRIA E COMERCIO LTDA	021.006.028.000	IPU	101.24.0147468	0003	16/03/2024	356327/2024
EUREKA INDUSTRIA E COMERCIO LTDA	021.006.027.000	IPU	101.24.0147467	0003	16/03/2024	356326/2024
EUREKA INDUSTRIA E COMERCIO LTDA	021.084.058.000	IPU	101.24.0152731	0003	16/03/2024	356747/2024
EUREKA INDUSTRIA E COMERCIO LTDA		ISS CC	705.23.2803551	0009	07/03/2024	412007/2024
EUREKA INDUSTRIA E COMERCIO LTDA		ISS CC	705.23.2803550	0009	07/03/2024	412006/2024
EUREKA S/A INDUSTRIA DE ARTEFATOS DE BORRACHA	001.933	P.PUBL	707.24.0276159	0003	29/03/2024	413781/2024
EUREKA SOLUCOES EM EQUIPAMENTOS EIRELI	106.763	TFFP/FX	406.24.0506716	0001	27/03/2024	377824/2024
EURELIO GOMES CARNEIRO	005.083.013.000	IPU	101.24.0056025	0003	12/03/2024	350175/2024
EURELIO GOMES CARNEIRO	005.083.013.000	CIP	105.24.0270421	0003	29/03/2024	371417/2024
EURELIO GOMES CARNEIRO	512.050.032.000	IPU	101.24.0224103	0003	12/03/2024	363925/2024
EUREMA ARDENUY MELLERO	011.043.020.000	IPU	101.24.0098757	0003	12/03/2024	352537/2024
EURI ALVES NOVAIS LUZ	534.110.028.000	IPU	101.24.0255589	0003	16/03/2024	368279/2024
EURICO ALVARO CARDOZO	023.022.033.000	IPU	101.24.0156427	0003	12/03/2024	357030/2024
EURICO DA ROSA	150.720	MULTA	704.24.2528412	0001	05/03/2024	411375/2024
EURICO DINIZ DE PAULA	530.208.053.000	IPU	101.24.0239113	0003	12/03/2024	365865/2024
EURICO FRANCISCO DE SOUZA NETO	DIQ5728	M.TRANS	709.24.2585955	0001	15/03/2024	421806/2024
EURICO MARTO RODRIGUES - ESPOLIO	031.154.004.000	IPU	101.24.0200544	0003	17/03/2024	360948/2024
EURIDES BARBOSA DA SILVA - ESPOLIO	016.045.039.003	IPU	101.24.0126141	0003	12/03/2024	354439/2024
EURIDES BARBOSA DOS SANTOS	512.100.063.202	IPU	101.24.0225082	0003	12/03/2024	364078/2024
EURIDES DOS SANTOS SILVA	155.999	TFFP/FX	406.24.0513904	0001	27/03/2024	381542/2024
EURIDES GONCALVES DA SILVA - ESPOLIO	020.046.040.000	IPU	101.24.0142906	0003	15/03/2024	355829/2024
EURIDES GONCALVES DE LIMA	024.068.009.000	IPU	101.24.0164109	0003	15/03/2024	357774/2024
EURIDES MARIANO AMANCIO DA SILVA	021.043.103.009	IPU	101.24.0150590	0003	16/03/2024	356579/2024
EURIDES NUNES	DXH2772	M.TRANS	709.24.2589219	0001	15/03/2024	423165/2024
EURIDES SANTANA SILVA ME	110.879	TFFP/FX	406.24.0507211	0001	27/03/2024	378055/2024
EURIDICE RODRIGUES DE CAMARGO		ISS CC	705.23.2804347	0009	07/03/2024	412211/2024
EURIDICE SILVA LIMA	174.466	TFFP/FX	406.24.0517700	0001	27/03/2024	383648/2024
EURIDICE SOUZA DOS SANTOS	GCZ1J68	M.TRANS	709.24.2568322	0001	06/03/2024	415990/2024
EURILER MARKETING DIGITAL E TREINAMENTO LTDA	341.155	ISS	291.24.4424311	0001	15/03/2024	373768/2024
EURIPEDES BRANQUINHO JUNIOR	EUE3D59	M.TRANS	709.24.2585928	0001	15/03/2024	421793/2024
EURIPEDES CARLOS DE OLIVEIRA	FMC1903	M.TRANS	709.24.2565776	0001	06/03/2024	414893/2024
EURIPEDES DE SOUZA GOBI	521.400.033.676	IPU	101.24.0229502	0003	13/03/2024	364627/2024
EURIPEDES VERISSIMO DA SILVA	DUB7535	M.TRANS	709.24.2581648	0001	11/03/2024	419696/2024
EURIVALDO RAIMUNDO DOS SANTOS	144.541	TFFP/FX	406.24.0511921	0001	27/03/2024	380449/2024
EURIVANE PIRES DOS SANTOS	212.861	TFFP/FX	406.24.0528168	0001	27/03/2024	389506/2024
EURO CONSTRUCOES E REFORMAS EM GERAL EIRELI ME	210.295	TFFP/FX	406.24.0527407	0001	27/03/2024	389102/2024
EURO DO VALLE NOGUEIRA	016.021.025.000	IPU	101.24.0124364	0003	12/03/2024	354317/2024
EURO HOSPITALAR COM. E MAN. DE EQUIPAMENTOS L.ME	190.267	TFSANIT	407.24.0259306	0002	27/03/2024	409263/2024
EURO HOSPITALAR COM. E MAN. DE EQUIPAMENTOS L.ME	190.267	TFFP/FX	406.24.0521851	0001	27/03/2024	386033/2024
EURO HOSPITALAR COMERCIO E MANUTENCAO EQ	DXV1694	M.TRANS	709.24.2593391	0001	15/03/2024	425298/2024
EURO VISION APOIO ADMINISTRATIVO EIRELI	275.444	TFFP/FX	406.24.0549156	0001	27/03/2024	399775/2024
EUSEBIO FRANCELINO DA SILVA TRANSPORTES-EPP	191.089	TFFP/FX	406.24.0522110	0001	27/03/2024	386173/2024
EUSELENE MARIA DOS SANTOS	EPP2461	M.TRANS	709.24.2595583	0001	15/03/2024	426497/2024
EUSKADI ALUMINIO LTDA	320.125	TFFP/FX	406.24.0567312	0001	27/03/2024	407047/2024
EUSTAQUIO ENGENHARIA LTDA	333.920	TFFP/FX	406.24.0570954	0001	27/03/2024	408117/2024
EUSTAQUIO PAIVA DA SILVA BORRACHARIA-ME	197.744	TFFP/FX	406.24.0523998	0001	27/03/2024	387302/2024
EUVANI RIBEIRO	218.756	TFFP/FX	406.24.0529859	0001	27/03/2024	390469/2024
EUZA MARIA ARAUJO MARTINS	530.112.002.000	IPU	101.24.0238068	0003	12/03/2024	365752/2024
EUZEBIO P. BENADUCE DESEN. DE SOFTWARE - ME	256.516	TFFP/FX	406.24.0542163	0001	27/03/2024	396624/2024
EUZELIA DE SIQUEIRA AGOSTINHO	019.007.028.011	IPU	101.24.0137176	0003	16/03/2024	355307/2024
EUZEMAR FERREIRA DA SILVA	FVB4937	M.TRANS	709.24.2605041	0001	22/03/2024	430643/2024
EV MARKETING LTDA	313.348	TFFP/FX	406.24.0565155	0001	27/03/2024	406296/2024
EVA ALVES DE MACEDO	510.313.012.028	IPU	101.24.0217854	0003	12/03/2024	363030/2024
EVA APARECIDA MONTEIRO SILVA	AOE1749	M.TRANS	709.24.2586264	0001	15/03/2024	421948/2024
EVA APARECIDA PEDRO DA SILVA		PP/FUNE	702.23.4011118	0008	30/03/2024	411193/2024
EVA APARECIDA SOUZA	512.100.066.110	IPU	101.24.0225410	0003	12/03/2024	364171/2024
EVA APARECIDA SUCUPIRA DA SILVA	LVM5292	M.TRANS	709.24.2570130	0001	06/03/2024	416728/2024
EVA BARBOSA BORGES	FID2605	M.TRANS	709.24.2568219	0001	06/03/2024	415932/2024
EVA BORANGA FERREIRA	031.146.026.000	IPU	101.24.0200313	0003	17/03/2024	360915/2024
EVA BRAZ LOPES	071.368	TFFP/FX	406.24.0503182	0001	27/03/2024	376247/2024
EVA DE LOURDES DA SILVA	032.064.026.000	IPU	101.24.0202826	0003	17/03/2024	361156/2024
EVA DE MOURA SILVA	532.100.100.016	IPU	101.24.0244397	0003	12/03/2024	366552/2024
EVA FRANCISCA BARBOSA SANTOS	024.060.125.005	IPU	101.24.0163600	0003	15/03/2024	357727/2024
EVA KAZUKO MURATA	317.358	TFFP/FX	406.24.0566668	0001	27/03/2024	406829/2024
EVA LEITE DA SILVA	024.047.006.000	IPU	101.24.0163097	0003	15/03/2024	357695/2024
EVA LEITE DA SILVA	024.014.009.000	IPU	101.24.0159387	0003	15/03/2024	357326/2024
EVA LEITE DA SILVA	024.014.013.000	IPU	101.24.0159391	0003	15/03/2024	357328/2024
EVA LEITE DA SILVA	024.014.012.000	IPU	101.24.0159390	0003	15/03/2024	357327/2024
EVA LORANE SALES DA CRUZ MOURA	002.073.020.138	IPU	101.24.0022517	0003	12/03/2024	347331/2024
EVA LORENA FLEITAS ALMADA	205.328	TFFP/FX	406.24.0526085	0001	27/03/2024	388410/2024
EVA MACEDO NOVAIS	622.560.008.000	IPUTCE	103.24.0261869	0003	17/03/2024	370521/2024
EVA MARIA DA SILVA SANTOS	030.163.013.000	IPU	101.24.0193941	0003	16/03/2024	360263/2024
EVA MARIA DE SOUZA	512.100.063.153	IPU	101.24.0225033	0003	12/03/2024	364068/2024
EVA MARIA LOPES SANCHES	266.266	TFFP/FX	406.24.0545746	0001	27/03/2024	398229/2024
EVA MEKBEKIAN	521.500.014.000	IPU	101.24.0230824	0003	12/03/2024	364772/2024
EVA NEIDE APARECIDA BESERRA DA SILVA	019.058.046.027	IPU	101.24.0139885	0003	16/03/2024	355545/2024
EVA RODRIGUES DA CUNHA	030.106.023.000	IPU	101.24.0192307	0003	16/03/2024	360133/2024
EVA ROSA ESVERZUTHE BARBOSA	521.407.010.000	IPU	101.24.0229920	0003	12/03/2024	364666/2024
EVA SANTOS COSTA	512.100.060.018	IPU	101.24.0224665	0003	12/03/2024	363985/2024
EVA SERVICOS MEDICOS EIRELI	192.939	TFFP/FX	406.24.0522615	0001	27/03/2024	386480/2024
EVAIR TOZATI	150.316	TFFP/FX	406.24.0512909	0001	27/03/2024	380993/2024
EVALDA SOUZA ANDRADE	511.001.048.167	IPU	101.24.0218665	0003	15/03/2024	363152/2024
EVALDINO MENEGHINI	008.037.059.015	IPU	101.24.0080277	0003	12/03/2024	351585/2024
EVALDIR MARINHO DA SILVA	024.019.137.061	IPU	101.24.0160941	0003	15/03/2024	357490/2024
EVALDO APARECIDO DA SILVA PEREIRA ME	186.477	TFFP/FX	406.24.0520806	0001	27/03/2024	385432/2024
EVALDO DA SILVA TEIXEIRA	025.008.053.061	IPU	101.24.0165394	0003	17/03/2024	357875/2024
EVALDO DAMIAO DOS SANTOS		ISS CC	705.23.2806440	0009	07/03/2024	412928/2024
EVALDO DAMIAO DOS SANTOS	532.307.033.000	IPU	101.24.0246564	0003	12/03/2024	366897/2024
EVALDO DIAS AMORIM	532.010.098.000	IPU	101.23.0234523	0009	11/09/2023	345283/2024
EVALDO DIAS AMORIM	532.010.097.000	CIP	105.24.0273637	0003	29/03/2024	372331/2024
EVALDO DIAS AMORIM	532.010.098.000	IPU	101.24.0240173	0003	12/03/2024	365953/2024
EVALDO DIAS AMORIM	532.010.097.000	CIP	105.23.0263695	0009	27/09/2023	371317/2024
EVALDO DIAS AMORIM	532.010.097.000	IPU	101.24.0240172	0003	12/03/2024	365952/2024
EVALDO GOMES DA SILVA FILHO	CCR8159	M.TRANS	709.24.2589274	0001	15/03/2024	423194/2024
EVALDO GOMES ROMUALDO	005.010.047.099	IPU	101.24.0050177	0003	12/03/2024	349651/2024
EVALDO JESUS DO NASCIMENTO	GCP3577	M.TRANS	709.24.2571039	0001	06/03/2024	417127/2024
EVALDO JOSE RAULINO JUNIOR	004.018.187.087	IPU	101.24.0040962	0003	15/03/2024	349048/2024
EVALDO LOURENCO DA SILVA	016.015.138.274	IPU	101.24.0123702	0003	12/03/2024	354254/2024
EVALDO OLIVEIRA	023.051.012.005	IPU	101.24.0156976	0003	12/03/2024	357096/2024
EVALDO PEREIRA DE ALMEIDA	031.141.044.000	IPU	101.24.0199956	0003	17/03/2024	360864/2024



IVALDO PEREIRA DE ALMEIDA	031.141.044.000	CIP	105.24.0271894	0003	29/03/2024	371716/2024
IVALDO PORTO DE OLIVEIRA	QOIO059	M.TRANS	709.24.2606090	0001	22/03/2024	431219/2024
IVALDO SILVESTRE DE CARVALHO	EZU0876	M.TRANS	709.24.2583463	0001	11/03/2024	420636/2024
IVALDO SOUZA	FOAO084	M.TRANS	709.24.2603484	0001	22/03/2024	429997/2024
EVANDILSON NASCIMENTO DE MENEZES	QHD7139	M.TRANS	709.24.2601871	0001	20/03/2024	429458/2024
EVANDILSON NASCIMENTO DE MENEZES	QHD7139	M.TRANS	709.24.2606614	0001	22/03/2024	431535/2024
EVANDO NOVAIS ALMEIDA	532.100.028.016	IPU	101.24.0243449	0003	12/03/2024	366299/2024
EVANDRA PEREIRA DOS SANTOS	012.095.046.006	IPU	101.24.0107242	0003	15/03/2024	353027/2024
EVANDRO ALVAREZ SANCHEZ	017.024.057.080	IPU	101.24.0128990	0003	12/03/2024	354642/2024
EVANDRO ALVES DOS SANTOS		ISS CC	705.23.2806084	0009	07/03/2024	412799/2024
EVANDRO ANTUNES PEREIRA	FME3B09	M.TRANS	709.24.2590221	0001	15/03/2024	423673/2024
EVANDRO APARECIDO BORBA ME	200.547	TFFP/FX	406.24.0524815	0001	27/03/2024	387760/2024
EVANDRO APARECIDO BUENO	003.111.001.066	IPU	101.24.0036858	0003	20/03/2024	348684/2024
EVANDRO ARAUJO DE SOUSA INFORMATICA - ME	218.851	TFFP/FX	406.24.0529893	0001	27/03/2024	390487/2024
EVANDRO BARBOSA DE SOUSA	236.197	TFFP/FX	406.24.0535076	0001	27/03/2024	393243/2024
EVANDRO BARBOSA OLIVEIRA	146.009	TFFP/FX	406.24.0512163	0001	27/03/2024	380575/2024
EVANDRO BATISTA DE OLIVEIRA	FZW7937	M.TRANS	709.24.2582712	0001	11/03/2024	420238/2024
EVANDRO BEDIN	FF13478	M.TRANS	709.24.2599386	0001	20/03/2024	428176/2024
EVANDRO BESERRA BRAGA	153.359	TFFP/FX	406.24.0513440	0001	27/03/2024	381269/2024
EVANDRO CARLOS CAETANO	209.312	TFFP/FX	406.24.0527129	0001	27/03/2024	388928/2024
EVANDRO CARLOS DA SILVA	022.024.027.174	IPU	101.24.0154355	0003	12/03/2024	356888/2024
EVANDRO CESAR DE MORAES	GFZ6B49	M.TRANS	709.24.2570001	0001	06/03/2024	416666/2024
EVANDRO COELHO DA SILVA	CVT2B85	M.TRANS	709.24.2564641	0001	06/03/2024	414339/2024
EVANDRO CORSO NOGUEIRA	278.414	TFFP/FX	406.24.0550240	0001	27/03/2024	400264/2024
EVANDRO DA CUNHA RUIZ GOMES	007.074.161.560	IPU	101.24.0075565	0003	12/03/2024	351385/2024
EVANDRO DE ALMEIDA	158.975	TFFP/FX	406.24.0514461	0001	27/03/2024	381854/2024
EVANDRO DE ALMEIDA TARTARI	021.043.103.348	IPU	101.24.0150927	0003	16/03/2024	356601/2024
EVANDRO DE JESUS SANTOS	169.336	TFFP/FX	406.24.0516509	0001	27/03/2024	382999/2024
EVANDRO DE LIMA LEAL	002.072.050.044	IPU	101.24.0022084	0003	12/03/2024	347288/2024
EVANDRO DE SA MEDEIROS SILVA	249.213	TFFP/FX	406.24.0539467	0001	27/03/2024	395397/2024
EVANDRO DE SOUZA BRITO	EZH4665	M.TRANS	709.24.2574126	0001	06/03/2024	418705/2024
EVANDRO DE SOUZA DUARTE	030.013.078.000	IPU	101.24.0188020	0003	16/03/2024	359682/2024
EVANDRO DE SOUZA ROSA CLINICA VETERINARIA LTDA	299.414	TFFP/FX	406.24.0559266	0001	27/03/2024	404036/2024
EVANDRO DE SOUZA ROSA CLINICA VETERINARIA LTDA	299.414	TFSANIT	407.24.0261656	0002	27/03/2024	410144/2024
EVANDRO DIAS DE ASSIS	004.109.112.011	IPU	101.24.0048317	0003	15/03/2024	349569/2024
EVANDRO DO CEU PESSOA	156.235	TFFP/FX	406.24.0513948	0001	27/03/2024	381572/2024
EVANDRO DOS SANTOS CANDIDO	CCX1271	M.TRANS	709.24.2591703	0001	15/03/2024	424431/2024
EVANDRO EITI SAKAI - ME	244.888	ISS	292.24.4415595	0001	15/03/2024	374532/2024
EVANDRO EITI SAKAI - ME	244.888	TFFP/FX	406.24.0537988	0001	27/03/2024	394695/2024
EVANDRO ESTIMA DOS SANTOS	620.008.069.000	IPU	101.24.0259237	0003	12/03/2024	368944/2024
EVANDRO EVANGELISTA DA COSTA	149.637	TFFP/FX	406.24.0512775	0001	27/03/2024	380920/2024
EVANDRO FARIAS DA NOBREGA	PLV8885	M.TRANS	709.24.2591868	0001	15/03/2024	424516/2024
EVANDRO FERNANDES AMORIM	532.049.023.000	IPU	101.24.0241286	0003	12/03/2024	366071/2024
EVANDRO FERREIRA	231.569	TFFP/FX	406.24.0533546	0001	27/03/2024	392428/2024
EVANDRO FERREIRA DA SILVA		ISS CC	705.23.2805655	0009	07/03/2024	412657/2024
EVANDRO GONCALVES MIGUEL	128.237	TFFP/FX	406.24.0509563	0001	27/03/2024	379151/2024
EVANDRO GONZAGA GUEDES	FHU6H93	M.TRANS	709.24.2596014	0001	15/03/2024	426747/2024
EVANDRO GONZAGA GUEDES	FHU6H93	M.TRANS	709.24.2595570	0001	15/03/2024	426490/2024
EVANDRO GUISANI		ISS CC	705.23.2801883	0009	07/03/2024	411645/2024
EVANDRO J. DA SILVA TRANSPORTES RODOVIARIOS - ME	230.203	TFFP/FX	406.24.0533109	0001	27/03/2024	392208/2024
EVANDRO JACOIA FAULIN - EPP	281.434	TFFP/FX	406.24.0551361	0001	27/03/2024	400737/2024
EVANDRO JOSE DA SILVA	003.047.013.371	IPU	101.24.0031646	0003	17/03/2024	348119/2024
EVANDRO JOSE DA SILVA	FHB5564	M.TRANS	709.24.2583422	0001	11/03/2024	420615/2024
EVANDRO JOSE DE SANTANA	512.017.018.014	IPU	101.24.0220956	0003	12/03/2024	363582/2024
EVANDRO JOSE DOS SANTOS - ME	234.966	TFFP/FX	406.24.0534663	0001	27/03/2024	393017/2024
EVANDRO JOSE MAROTTI	204.569	TFFP/FX	406.24.0525895	0001	27/03/2024	388308/2024
EVANDRO JOSE SINHORINI RASTR. MONITORAMENTO	283.545	TFFP/FX	406.24.0552236	0001	27/03/2024	401083/2024
EVANDRO JUNIOR SANTOS DA SILVA	006.046.052.008	IPU	101.24.0064079	0003	12/03/2024	350659/2024
EVANDRO KOZAR ME	218.311	TFFP/FX	406.24.0529713	0001	27/03/2024	390373/2024
EVANDRO LAGARES DE SOUSA	521.031.029.000	IPU	101.24.0227199	0003	12/03/2024	364377/2024
EVANDRO LAGARES DE SOUSA		ISS CC	705.23.2805710	0009	07/03/2024	412671/2024
EVANDRO LEAL MONTEIRO	EQK4H54	M.TRANS	709.24.2573645	0001	06/03/2024	418450/2024
EVANDRO LOPES AYRES	266.629	TFFP/FX	406.24.0545893	0001	27/03/2024	398281/2024
EVANDRO LUIS DA SILVA - ESPOLIO	521.048.020.009	IPU	101.24.0228261	0003	12/03/2024	364462/2024
EVANDRO LUIS DE AGUIAR	147.859	TFFP/FX	406.24.0512478	0001	27/03/2024	380746/2024
EVANDRO LUIS DO CARMO	218.483	TFFP/FX	406.24.0529767	0001	27/03/2024	390411/2024
EVANDRO LUIZ DUARTE	148.744	TFFP/FX	406.24.0512618	0001	27/03/2024	380839/2024
EVANDRO MARTINS MONTEIRO DA SILVA	313.641	TFFP/FX	406.24.0565274	0001	27/03/2024	406339/2024
EVANDRO MAUA	002.035.057.000	IPU	101.24.0019066	0003	12/03/2024	347085/2024
EVANDRO MENDES DOS SANTOS	003.047.012.847	IPU	101.24.0031124	0003	17/03/2024	348051/2024
EVANDRO MOREIRA DA SILVA	009.093.009.000	IPU	101.24.0086409	0003	15/03/2024	351947/2024
EVANDRO MOREIRA DE OLIVEIRA	534.052.093.000	IPU	101.24.0255036	0003	16/03/2024	368197/2024
EVANDRO MOURA DA SILVA	194.435	TFFP/FX	406.24.0523066	0001	27/03/2024	386748/2024
EVANDRO MUTA	521.601.077.000	IPU	101.24.0231035	0003	12/03/2024	364836/2024
EVANDRO NUNES CORREIA SERVICOS DE INFORMATICA-ME	254.144	TFFP/FX	406.24.0541268	0001	27/03/2024	396224/2024
EVANDRO PEREIRA SOARES	AOT1423	M.TRANS	709.24.2590622	0001	15/03/2024	423881/2024
EVANDRO PINHEIRO DE SOUSA	097.391	TFFP/FX	406.24.0505535	0001	27/03/2024	377256/2024
EVANDRO RAMOS	159.842	TFFP/FX	406.24.0514631	0001	27/03/2024	381943/2024
EVANDRO RIBEIRO DE OLIVEIRA	095.902	TFFP/FX	406.24.0505303	0001	27/03/2024	377153/2024
EVANDRO RODRIGUES JUNIOR ME	234.008	TFFP/FX	406.24.0534357	0001	27/03/2024	392849/2024
EVANDRO ROGERIO AUGUSTO	FOZ3F31	M.TRANS	709.24.2606297	0001	22/03/2024	431349/2024
EVANDRO SANCHES	223.177	TFFP/FX	406.24.0531242	0001	27/03/2024	391247/2024
EVANDRO SANTOS SILVA	512.100.064.074	IPU	101.24.0225194	0003	12/03/2024	364108/2024
EVANDRO SERGIO ALVES PARADELA	018.034.090.029	IPU	101.24.0132351	0003	17/03/2024	354878/2024
EVANDRO SUZANO MARTINS	EPP6409	M.TRANS	709.24.2586886	0001	15/03/2024	422262/2024
EVANDRO TADEU DE SOUZA MORAIS	118.508	TFFP/FX	406.24.0508146	0001	27/03/2024	378490/2024
EVANDRO TADEU TEIXEIRA	245.057	TFFP/FX	406.24.0538039	0001	27/03/2024	394725/2024
EVANDRO ZILIO DE SOUZA LTDA	293.972	TFFP/FX	406.24.0556934	0001	27/03/2024	403051/2024
EVANEIDE DA SILVA PEREIRA	EBZ5558	M.TRANS	709.24.2587286	0001	15/03/2024	422471/2024
EVANEIDE DA SILVA PEREIRA	EBZ5558	M.TRANS	709.24.2607968	0001	22/03/2024	432260/2024
EVANEIDE MARIA SOARES PEREIRA	512.100.063.125	IPU	101.24.0225005	0003	12/03/2024	364063/2024
EVANETE MARIA DA SILVA SOUSA	534.616.009.000	IPU	101.23.2752308	0010	06/03/2024	345426/2024
EVANGELINA GIZI GONCALVES DE CASTRO	DYA4344	M.TRANS	709.24.2568747	0001	06/03/2024	416206/2024
EVANGELINO VIEIRA DOS SANTOS	176.689	TFFP/FX	406.24.0518254	0001	27/03/2024	383941/2024
EVANGELISTA DA SILVA ALVES	FZH6588	M.TRANS	709.24.2594396	0001	15/03/2024	425839/2024
EVANGELISTA JESUS DA SILVA	186.486	TFFP/FX	406.24.0520808	0001	27/03/2024	385433/2024
EVANGELISTA JESUS DA SILVA-ME	196.872	TFFP/FX	406.24.0523752	0001	27/03/2024	387152/2024
EVANGELISTA TRANSPORTES EXPRESS LTDA	337.819	TFFP/FX	406.24.0572138	0001	27/03/2024	408465/2024
EVANGINES ADMIN.E CORRETORA DE SEGUROS EIRELI	121.419	TFFP/FX	406.24.0508552	0001	27/03/2024	378688/2024
EVANI OCCHI GONCALVES MARTINS	511.203.015.000	IPU	101.24.0219913	0003	15/03/2024	363445/2024
EVANI SILVA SANTANA	533.209.008.000	IPU	101.24.0250684	0003	16/03/2024	367610/2024
EVANI SILVA SANTANA	533.209.007.000	IPU	101.24.0250683	0003	16/03/2024	367609/2024
EVANI SILVA SANTANA	533.209.007.000	CIP	105.24.0274359	0003	29/03/2024	372680/2024
EVANIL DE BRITO BRUNO	DNK2778	M.TRANS	709.24.2592518	0001	15/03/2024	424823/2024

EVANILDA APARECIDA MONTEIRO	026.044.054.000	IPTU	101.24.0173773	0003	12/03/2024	358524/2024
EVANILDA CAVALCANTE LIMA	532.206.057.000	IPTU	101.24.0246157	0003	12/03/2024	366819/2024
EVANILDA RODRIGUES FERREIRA	026.080.061.000	IPTU	101.24.0174837	0003	12/03/2024	358622/2024
EVANILDE MARTINS DOS SANTOS	GWZ9949	M.TRANS	709.24.2581952	0001	11/03/2024	419842/2024
EVANILDE SOUZA VIEIRA	EAG9536	M.TRANS	709.24.2605354	0001	22/03/2024	430803/2024
EVANILDO ALVES RIBEIRO	029.073.003.000	IPTU	101.24.0185863	0003	12/03/2024	359538/2024
EVANILDO ARAUJO DOS SANTOS	248.033	TFFP/FX	406.24.0539071	0001	27/03/2024	395213/2024
EVANILDO DE AZEVEDO SANTANA	CVT1C05	M.TRANS	709.24.2594735	0001	15/03/2024	426019/2024
EVANILDO MARTINS	512.024.130.000	IPTU	101.24.0221841	0003	12/03/2024	363670/2024
EVANILDO PINHEIRO DE SOUZA	CDL1361	M.TRANS	709.24.2595775	0001	15/03/2024	426605/2024
EVANILSON LEITE LEAL	229.445	TFFP/FX	406.24.0532973	0001	27/03/2024	392143/2024
EVANILTON ANTONIO DA SILVA	225.365	TFFP/FX	406.24.0531955	0001	27/03/2024	391605/2024
EVANIR GUERALD - ESPOLIO	026.066.063.000	IPTU	101.24.0174372	0003	12/03/2024	358581/2024
EVANIR GUERALD - ESPOLIO		ISS CC	705.23.2804063	0009	07/03/2024	412138/2024
EVANIR ROBERTA CASTRO QUINTO	124.042	TFFP/FX	406.24.0508934	0001	27/03/2024	378866/2024
EVANUSA MARIA DE SOUSA E SILVA	029.061.013.125	IPTU	101.24.0185301	0003	12/03/2024	359506/2024
EVANUSA MARIA DE SOUSA E SILVA	029.061.013.016	IPTU	101.24.0185193	0003	12/03/2024	359488/2024
EVANY BERNARDINA DE FREITAS	031.119.041.043	IPTU	101.24.0199029	0003	17/03/2024	360761/2024
EVARISTO DOS SANTOS	532.059.018.000	IPTU	101.24.0241745	0003	12/03/2024	366109/2024
EVC TECNOLOGIA LTDA	307.176	TFFP/FX	406.24.0562487	0001	27/03/2024	405331/2024
EVEJEFF SERVICOS TECNOLOGIA E COMUNICACAO LTDA	325.125	TFFP/FX	406.24.0568572	0001	27/03/2024	407415/2024
EVELAINE ALVES DA SILVA BRITO	FAH0125	M.TRANS	709.24.2606866	0001	22/03/2024	431661/2024
EVELIN LEITE COMERCIO DE SAPATOS E ACESSORIOS ME	179.847	TFFP/FX	406.24.0519027	0001	27/03/2024	384402/2024
EVELIN MIRA	179.815	TFFP/FX	406.24.0519017	0001	27/03/2024	384396/2024
EVELIN SANTOS DE LIMA RIBEIRO	266.670	TFFP/FX	406.24.0545907	0001	27/03/2024	398287/2024
EVELIN VASCONCELOS BELL	295.536	TFFP/FX	406.24.0557629	0001	27/03/2024	403356/2024
EVELINA DA CONCEICAO GOMES	168.336	TFFP/FX	406.24.0516287	0001	27/03/2024	382888/2024
EVELINA DE SOUZA BARROS ESPOLIO DE	521.501.011.000	IPTU	101.24.0230846	0003	12/03/2024	364774/2024
EVELINE BONFIM DA SILVA	020.116.023.088	IPTU	101.24.0146699	0003	15/03/2024	356220/2024
EVELINE GODOI DA SILVA	002.073.013.047	IPTU	101.24.0022207	0003	12/03/2024	347311/2024
EVELISE CRISTINA PEREIRA DOS SANTOS RODRIGUES	510.256.008.000	IPTU	101.24.0217076	0003	12/03/2024	362938/2024
EVELLEN DAIANNY DOS SANTOS VIDAL	323.426	TFFP/FX	406.24.0568161	0001	27/03/2024	407291/2024
EVELTON ALMEIDA SOUZA	FWC8D16	M.TRANS	709.24.2570882	0001	06/03/2024	417059/2024
EVELYN BATISTA DA COSTA	171.092	TFSANIT	407.24.0258986	0002	27/03/2024	409168/2024
EVELYN BATISTA DA COSTA	171.092	TFFP/FX	406.24.0516881	0001	27/03/2024	383204/2024
EVELYN CRISTINA PICCOLO	EIP1205	M.TRANS	709.24.2586877	0001	15/03/2024	422257/2024
EVELYN DA SILVA LUNA	CML2F91	M.TRANS	709.24.2600317	0001	20/03/2024	428596/2024
EVELYN DIAS MAIORINE	004.050.320.052	IPTU	101.24.0044477	0003	15/03/2024	349291/2024
EVELYN FELIX SABINO	006.120.014.035	IPTU	101.24.0068161	0003	12/03/2024	351023/2024
EVELYN FERNANDES DA SILVA	DXG5F25	M.TRANS	709.24.2591279	0001	15/03/2024	424227/2024
EVELYN FERNANDES DA SILVA	DXG5F25	M.TRANS	709.24.2591588	0001	15/03/2024	424374/2024
EVELYN FERNANDES DA SILVA TRANSPORTES	202.557	TFFP/FX	406.24.0525339	0001	27/03/2024	388026/2024
EVELYN LOPES DA SILVA	521.400.068.000	IPTU	101.24.0229784	0003	12/03/2024	364650/2024
EVELYN PUCCI DA COSTA SANTOS - ME	225.521	TFFP/FX	406.24.0532008	0001	27/03/2024	391637/2024
EVELYN RODRIGUES DE ALCANTARA	GKF2480	M.TRANS	709.24.2570660	0001	06/03/2024	416965/2024
EVELYN SANTOS	144.129	TFFP/FX	406.24.0511847	0001	27/03/2024	380406/2024
EVELYN SOARES AMORIM	FIT2A32	M.TRANS	709.24.2592137	0001	15/03/2024	424639/2024
EVERALDINA LIMA PEREBONI	PBL5E76	M.TRANS	709.24.2616411	0001	28/03/2024	433488/2024
EVERALDINO BISPO DOS SANTOS	031.094.043.000	IPTU	101.24.0197990	0003	17/03/2024	360677/2024
EVERALDINO LOPES DE AVILES	257.637	TFFP/FX	406.24.0542580	0001	27/03/2024	396826/2024
EVERALDO ALCANTARA OLIVEIRA - ESPOLIO	534.617.027.000	IPTU	101.24.0258443	0003	16/03/2024	368891/2024
EVERALDO ANTONIO MACEDO DE SANT ANNA		ISS CC	705.23.2807060	0009	07/03/2024	413154/2024
EVERALDO ANTONIO MACEDO DE SANT ANNA	533.217.015.000	IPTU	101.24.0251151	0003	16/03/2024	367682/2024
EVERALDO BARBOSA DE MIRANDA	002.073.026.199	IPTU	101.24.0023086	0003	12/03/2024	347384/2024
EVERALDO CARVALHO	521.008.001.057	IPTU	101.24.0226027	0003	12/03/2024	364281/2024
EVERALDO CARVALHO DA SILVA	DEN7997	M.TRANS	709.24.2569778	0001	06/03/2024	416582/2024
EVERALDO DA MATA SANTOS	FOJ7H81	M.TRANS	709.24.2606873	0001	22/03/2024	431663/2024
EVERALDO DA SILVA SANTANA	252.863	TFFP/FX	406.24.0540799	0001	27/03/2024	396028/2024
EVERALDO DA SILVA SANTOS	532.100.150.000	IPTU	101.23.2751932	0010	06/03/2024	345422/2024
EVERALDO DE ANDRADE GONCALVES	QUN3195	M.TRANS	709.24.2606418	0001	22/03/2024	431431/2024
EVERALDO DE ARAUJO SILVA	015.115.039.049	IPTU	101.24.0120934	0003	12/03/2024	354008/2024
EVERALDO DE JESUS	DZN5895	M.TRANS	709.24.2601821	0001	20/03/2024	429423/2024
EVERALDO DE OLIVEIRA SEZENANDO	EQK6802	M.TRANS	709.24.2591896	0001	15/03/2024	424526/2024
EVERALDO DOS SANTOS SILVA	611.401.059.000	CIP	105.24.0275214	0003	29/03/2024	373147/2024
EVERALDO DOS SANTOS SOUZA	512.024.166.011	IPTU	101.24.0221895	0003	12/03/2024	363680/2024
EVERALDO FERREIRA ALVES	BHK3110	M.TRANS	709.24.2597413	0001	20/03/2024	427208/2024
EVERALDO FERREIRA DA SILVA	192.093	TFFP/FX	406.24.0522382	0001	27/03/2024	386328/2024
EVERALDO FLORENTINO DE LIMA	254.747	TFFP/FX	406.24.0541499	0001	27/03/2024	396334/2024
EVERALDO FRANCISCO GIACHINI	530.104.016.000	IPTU	101.24.0237709	0003	12/03/2024	365705/2024
EVERALDO FRANCISCO GIACHINI	026.035.045.000	IPTU	101.24.0173529	0003	12/03/2024	358501/2024
EVERALDO GOBATO TORRES	020.029.096.010	IPTU	101.24.0142252	0003	15/03/2024	355762/2024
EVERALDO JOSE DA SILVA SERV.LOG.TRANSP.CARGAS-ME	205.862	TFFP/FX	406.24.0526219	0001	27/03/2024	388493/2024
EVERALDO JOSE DOS SANTOS	512.039.008.000	IPTU	101.24.0223800	0003	23/03/2024	363890/2024
EVERALDO MARQUES DOS SANTOS JUNIOR	CNY1448	M.TRANS	709.24.2589719	0001	15/03/2024	423420/2024
EVERALDO MOREIRA DE SOUZA	149.549	TFFP/FX	406.24.0512754	0001	27/03/2024	380906/2024
EVERALDO PEREIRA LAMBERTY	215.176	TFFP/FX	406.24.0528721	0001	27/03/2024	389806/2024
EVERALDO RODRIGUES NOGUEIRA	510.224.008.000	IPTU	101.24.0216215	0003	12/03/2024	362852/2024
EVERALDO SOARES DE MORAES	532.029.008.000	IPTU	101.24.0240573	0003	12/03/2024	366001/2024
EVERARDO CUSTODIO	532.210.051.000	IPTU	101.24.0246408	0003	12/03/2024	366862/2024
EVERARDO CUSTODIO		ISS CC	705.23.2806409	0009	07/03/2024	412910/2024
EVEREST IND. COM. DE PROD. DE LIMP. DOM. EIRELI	210.845	TFFP/FX	406.24.0527565	0001	27/03/2024	389194/2024
EVERSON APARECIDO BARATI	025.047.018.000	IPTU	101.24.0166979	0003	17/03/2024	357996/2024
EVERSON FELEX DA SILVA TRANSPORTE EIRELI-ME	241.547	TFFP/FX	406.24.0536883	0001	27/03/2024	394149/2024
EVERSON FERNANDES DOS SANTOS	193.465	TFFP/FX	406.24.0522760	0001	27/03/2024	386563/2024
EVERSON MENDES ROCHA ME	202.575	TFFP/FX	406.24.0525345	0001	27/03/2024	388028/2024
EVERSON PEREIRA LIMA	032.073.064.013	IPTU	101.24.0203677	0003	17/03/2024	361336/2024
EVERSON PIOVESAN SOC. INDIVIDUAL DE ADVOCACIA	258.144	TFFP/FX	406.24.0542758	0001	27/03/2024	396914/2024
EVERSON RODRIGUES DE SOUZA		ISS CC	705.23.2801822	0009	07/03/2024	411634/2024
EVERSON RODRIGUES DE SOUZA		ISS CC	705.23.2801811	0009	07/03/2024	411629/2024
EVERSON SANTOS PIRANGI	215.712	TFFP/FX	406.24.0528915	0001	27/03/2024	389910/2024
EVERSON SANTOS PIRANGI	215.712	TFSANIT	407.24.0259722	0002	27/03/2024	409404/2024
EVERSON TAVARES SANTIAGO	ETJ3A05	M.TRANS	709.24.2565282	0001	06/03/2024	414662/2024
EVERTON AFONSO PAIVA	EOM8D20	M.TRANS	709.24.2593164	0001	15/03/2024	425175/2024
EVERTON ALVES CAMILO	DVE0H98	M.TRANS	709.24.2615873	0001	28/03/2024	433176/2024
EVERTON ANASTACIO DE SOUZA	QNL0C13	M.TRANS	709.24.2568573	0001	06/03/2024	416120/2024
EVERTON APARECIDO LIPORAES	184.504	TFFP/FX	406.24.0520251	0001	27/03/2024	385117/2024
EVERTON BARRETO DA SILVA	534.038.006.000	IPTU	101.24.0254634	0003	03/03/2024	368164/2024
EVERTON BUSCARIOL	DSX3B04	M.TRANS	709.24.2587701	0001	15/03/2024	422675/2024
EVERTON CALACA	004.047.063.005	IPTU	101.24.0043554	0003	15/03/2024	349240/2024
EVERTON CAMILLO DIAS	DCB8198	M.TRANS	709.24.2570485	0001	06/03/2024	416895/2024
EVERTON CARLOS DA SILVA	EFN1500	M.TRANS	709.24.2582076	0001	11/03/2024	419913/2024
EVERTON CARLOS DA SILVA	EFN1F00	M.TRANS	709.24.2583065	0001	11/03/2024	420415/2024
EVERTON CELIO MORAES	184.179	TFFP/FX	406.24.0520172	0001	27/03/2024	385075/2024
EVERTON CESAR GONCALVES	FHP1D60	M.TRANS	709.24.2598023	0001	20/03/2024	427508/2024

EVERTON COSTA TROSDORF	141.726	TFFP/FX	406.24.0511494	0001	27/03/2024	380216/2024
EVERTON DA CUNHA SANTOS	005.011.032.570	IPTU	101.24.0050848	0003	12/03/2024	349712/2024
EVERTON DA SILVA CAMACHO	FYW7754	M.TRANS	709.24.2580891	0001	11/03/2024	419275/2024
EVERTON DA SILVA SOUZA	243.986	TFFP/FX	406.24.0537694	0001	27/03/2024	394551/2024
EVERTON DE ALBUQUERQUE SILVA	FXC4517	M.TRANS	709.24.2598947	0001	20/03/2024	427993/2024
EVERTON DE FREITAS FIGUEIREDO- ME	217.492	TFFP/FX	406.24.0529439	0001	27/03/2024	390229/2024
EVERTON DELFINO DA SILVA	EDF6777	M.TRANS	709.24.2596869	0001	20/03/2024	426932/2024
EVERTON DIAS SANTOS	258.646	TFFP/FX	406.24.0542948	0001	27/03/2024	397004/2024
EVERTON DO NASCIMENTO QUEIROGA	RTN2C99	M.TRANS	709.24.2607242	0001	22/03/2024	431862/2024
EVERTON DO NASCIMENTO QUEIROGA	RTN2C99	M.TRANS	709.24.2568074	0001	06/03/2024	415856/2024
EVERTON DONIZETE DA SILVA - ME	190.137	MULTA	704.24.2528409	0001	05/03/2024	411372/2024
EVERTON DOS SANTOS	204.269	TFFP/FX	406.24.0525806	0001	27/03/2024	388267/2024
EVERTON DOS SANTOS LEMOS	BXB7D59	M.TRANS	709.24.2568392	0001	06/03/2024	416033/2024
EVERTON DOS SANTOS LEMOS	BXB7D59	M.TRANS	709.24.2582412	0001	11/03/2024	420098/2024
EVERTON DOS SANTOS LEMOS	BXB7D59	M.TRANS	709.24.2583932	0001	11/03/2024	420904/2024
EVERTON DOS SANTOS PETRIS	FZR7G94	M.TRANS	709.24.2572660	0001	06/03/2024	417954/2024
EVERTON DOS SANTOS PETRIS	002.013.035.054	IPTU	101.24.0017141	0003	12/03/2024	346950/2024
EVERTON FERREIRA DA SILVA	FHZ7369	M.TRANS	709.24.2595064	0001	15/03/2024	426174/2024
EVERTON FERREIRA DA SILVA	FHZ7369	M.TRANS	709.24.2574822	0001	06/03/2024	419123/2024
EVERTON FERREIRA DA SILVA	FHZ7369	M.TRANS	709.24.2595067	0001	15/03/2024	426176/2024
EVERTON FERREIRA DA SILVA	FHZ7369	M.TRANS	709.24.2617031	0001	28/03/2024	433857/2024
EVERTON FERREIRA DA SILVA	FHZ7369	M.TRANS	709.24.2594298	0001	15/03/2024	425774/2024
EVERTON FERREIRA DA SILVA	FHZ7369	M.TRANS	709.24.2574484	0001	06/03/2024	418943/2024
EVERTON FERREIRA DA SILVA	FHZ7369	M.TRANS	709.24.2595141	0001	15/03/2024	426220/2024
EVERTON FERREIRA DA SILVA	FHZ7369	M.TRANS	709.24.2603247	0001	22/03/2024	429876/2024
EVERTON FERREIRA DA SILVA	FHZ7369	M.TRANS	709.24.2595624	0001	15/03/2024	426521/2024
EVERTON FERREIRA DA SILVA	FHZ7369	M.TRANS	709.24.2585485	0001	15/03/2024	421600/2024
EVERTON FERREIRA DA SILVA	FHZ7369	M.TRANS	709.24.2572344	0001	06/03/2024	417782/2024
EVERTON FERREIRA DA SILVA	FHZ7369	M.TRANS	709.24.2594297	0001	15/03/2024	425773/2024
EVERTON GENTIL DA SILVA	002.054.015.319	IPTU	101.24.0021053	0003	12/03/2024	347195/2024
EVERTON GOMES	315.555	TFFP/FX	406.24.0566111	0001	27/03/2024	406636/2024
EVERTON HENRIQUE LIMA	GHW8G29	M.TRANS	709.24.2583916	0001	11/03/2024	420892/2024
EVERTON LEITE DA SILVA	ESL4H14	M.TRANS	709.24.2602035	0001	20/03/2024	429568/2024
EVERTON LONGO MOITINHO DA SILVA	008.053.049.000	IPTU	101.24.0081993	0003	12/03/2024	351675/2024
EVERTON LUIS GARCIA FARIZATTO	021.007.087.471	IPTU	101.24.0148478	0003	16/03/2024	356421/2024
EVERTON LUIZ CERQUEIRA LOURENCO	DDP7721	M.TRANS	709.24.2566166	0001	06/03/2024	415074/2024
EVERTON LUIZ PEREIRA	002.072.050.061	IPTU	101.24.0022101	0003	12/03/2024	347290/2024
EVERTON MACIEL DA SILVA		PP/FUNE	702.24.4000833	0001	13/03/2024	411304/2024
EVERTON MACIEL DA SILVA		PP/FUNE	702.24.4000834	0001	13/03/2024	411305/2024
EVERTON MARCOS FERRAREZI	033.092.039.000	IPTU	101.24.0209644	0003	16/03/2024	361986/2024
EVERTON MARINHO FERREIRA	CZK1904	M.TRANS	709.24.2606493	0001	22/03/2024	431479/2024
EVERTON MAZEIKA SILVA	004.025.043.000	IPTU	101.24.0041407	0003	15/03/2024	349092/2024
EVERTON MIGUEL DA SILVA	FYTOC77	M.TRANS	709.24.2585851	0001	15/03/2024	421759/2024
EVERTON MOURA RAMOS DE OLIVEIRA	EYC0G26	M.TRANS	709.24.2567823	0001	06/03/2024	415709/2024
EVERTON NEVES DE CARVALHO	CBF7J05	M.TRANS	709.24.2602287	0001	20/03/2024	429717/2024
EVERTON PATRICIO LEITE - ME	230.766	TFFP/FX	406.24.0533305	0001	27/03/2024	392309/2024
EVERTON PEREIRA DE BARROS	CDM7572	M.TRANS	709.24.2615410	0001	28/03/2024	432927/2024
EVERTON PITANGA DE OLIVEIRA COSTA	021.007.070.242	IPTU	101.24.0147763	0003	16/03/2024	356356/2024
EVERTON RIBEIRO DA SILVA	FVL2D50	M.TRANS	709.24.2598104	0001	20/03/2024	427550/2024
EVERTON RICARDO DOMINGOS DOS SANTOS	620.602.012.000	CIP	105.24.0275500	0003	29/03/2024	373245/2024
EVERTON SALUTE OSETE	093.658	TFFP/FX	406.24.0505043	0001	27/03/2024	377023/2024
EVERTON SIMAO DE MELLO	243.707	ISSQNSN	430.24.3174551	0001	21/11/2023	410995/2024
EVERTON SIMAO DE MELLO	243.707	TFFP/FX	406.24.0537601	0001	27/03/2024	394505/2024
EVERTON SIMAO DE MELLO	243.707	ISS	292.24.4429268	0001	15/03/2024	375197/2024
EVERTON SISTEMAS E TECNOLOGIA LTDA	299.693	TFFP/FX	406.24.0559386	0001	27/03/2024	404093/2024
EVERTON SOUSA LARIOS MARTINEZ	QOP4174	M.TRANS	709.24.2587308	0001	15/03/2024	422483/2024
EVERTON SOUZA DA SILVA	CRK0D36	M.TRANS	709.24.2590944	0001	15/03/2024	424063/2024
EVERTON SOUZA ME	207.423	ISS	292.24.4323312	0001	15/01/2024	374230/2024
EVERTON TADEU LINO		GAM	802.24.2664932	0001	28/03/2024	434096/2024
EVERTON VENDRAMINI	DOO3E23	M.TRANS	709.24.2598319	0001	20/03/2024	427670/2024
EVERTON VENDRAMINI SERVICOS ADMINISTRATIVOS LTDA	308.029	TFFP/FX	406.24.0562820	0001	27/03/2024	405445/2024
EVERTON VERISSIMO CAVALCANTE	DQO3C09	M.TRANS	709.24.2566255	0001	06/03/2024	415116/2024
EVERTON VIEIRA DE SOUZA	032.042.050.000	IPTU	101.23.2758269	0010	13/03/2024	345443/2024
EVG RIBEIRO COMERCIO E CONSTRUCAO LTDA - ME	209.954	TFFP/FX	406.24.0527305	0001	27/03/2024	389038/2024
EVIDENCIA VISTORIA AUTOMOTIVA LTDA	306.254	TFFP/FX	406.24.0562099	0001	27/03/2024	405173/2024
EVIL MERODAUQUE DA SILVA NETO	029.012.099.049	IPTU	101.24.0183217	0003	12/03/2024	359354/2024
EVILANE MONTEIRO DE MOURA	139.253	TFFP/FX	406.24.0511126	0001	27/03/2024	379993/2024
EVILASIO ALVES DA SILVA	189.801	TFFP/FX	406.24.0521713	0001	27/03/2024	385948/2024
EVILASIO LUIZ CAVALCANTI	176.081	TFFP/FX	406.24.0518083	0001	27/03/2024	383857/2024
EVILASIO R.DE SOUSA CALCADOS - ME	165.577	TFFP/FX	406.24.0515730	0001	27/03/2024	382574/2024
EVILASIO RAIMUNDO DE SOUZA	097.325	TFFP/FX	406.24.0505502	0001	27/03/2024	377243/2024
EVILASIO VIEIRA DE ARAUJO	098.277	TFFP/FX	406.24.0505645	0001	27/03/2024	377306/2024
EVILLYN SANTOS SILVA DE SOUZA	222.683	TFFP/FX	406.24.0531070	0001	27/03/2024	391140/2024
EVIQ SEVERINO DOS SANTOS	033.026.093.000	IPTU	101.24.0206451	0003	16/03/2024	361720/2024
EVK COSTA COM. DE PROD. DE SAUDE E BELEZA LTDA	316.422	TFFP/FX	406.24.0566399	0001	27/03/2024	406741/2024
EVL GALLAO MARKETING E COMUNICACAO EIRELI	276.512	TFFP/FX	406.24.0549546	0001	27/03/2024	399957/2024
EVO CLOUD APPLICATIONS LTDA	305.389	TFFP/FX	406.24.0561767	0001	27/03/2024	405041/2024
EVOK MOTORS LTDA	325.134	TFFP/FX	406.24.0568580	0001	27/03/2024	407421/2024
EVOLUCAO COM ART DE COLCHOARIA E MOVEIS	ETY8D12	M.TRANS	709.24.2582620	0001	11/03/2024	420215/2024
EVOLUCAO NEGOCIOS DIGITAIS LTDA	272.690	TFFP/FX	406.24.0548122	0001	27/03/2024	399311/2024
EVOLUPACK EMBALAGENS LTDA EPP	218.549	TFFP/FX	406.24.0529788	0001	27/03/2024	390426/2024
EVOLUTION 41 BRASIL LTDA	314.947	TFFP/FX	406.24.0565859	0001	27/03/2024	406551/2024
EVOLUTION CONSULTORIA E TREINAMENTOS LTDA	276.039	TFFP/FX	406.24.0549371	0001	27/03/2024	399879/2024
EVOLUTION EMPREENDIMENTOS DIGITAIS LTDA	298.934	TFFP/FX	406.24.0559082	0001	27/03/2024	403962/2024
EVOLUTION IP TELEFONIA INFORMATICA LTDA	DHF2H19	M.TRANS	709.24.2567150	0001	06/03/2024	415449/2024
EVOPRIME INFORMATICA LTDA	244.357	ISS	292.24.4417023	0001	15/03/2024	374657/2024
EVOX TELECOM LTDA	248.413	ISS	291.24.4417841	0001	15/03/2024	373588/2024
EVS LUSTRACOES S.C. LTDA	095.880	TFFP/FX	406.24.0505299	0001	27/03/2024	377150/2024
EWSA COMERCIO E SERVICOS INDUSTRIAIS LTDA	103.506	TFFP/FX	406.24.0506300	0001	27/03/2024	377614/2024
EWER CONSTRUCOES E SERVICOS LTDA	328.713	TFFP/FX	406.24.0569512	0001	27/03/2024	407713/2024
EWERTON BENEDITO ALVES DE SOUSA	FCC4C42	M.TRANS	709.24.2582994	0001	11/03/2024	420377/2024
EWERTON CALEGARI DA SILVA	014.029.010.125	IPTU	101.24.0114719	0003	12/03/2024	353507/2024
EWERTON CERNEV DIACOV	021.007.070.361	IPTU	101.24.0147882	0003	16/03/2024	356369/2024
EWERTON DOUETTTS DE SOUSA	FXT7D27	M.TRANS	709.24.2585637	0001	15/03/2024	421676/2024
EWERTON EILER ALVES LIMA	CAN4731	M.TRANS	709.24.2584907	0001	15/03/2024	421308/2024
EWERTON MACHADO DA SILVA SANTOS	BPS1801	M.TRANS	709.24.2583028	0001	11/03/2024	420397/2024
EWERTON NOVAIS SANTOS	BCF5881	M.TRANS	709.24.2596749	0001	20/03/2024	426862/2024
EWERTON PATARELO NUNES GARDINO	SUG3C00	M.TRANS	709.24.2594005	0001	15/03/2024	425614/2024
EWERTTON REGINALDO DA SILVA	308.696	TFFP/FX	406.24.0563090	0001	27/03/2024	405548/2024
EWU DIAGNOSTICOS MEDICOS EM IMAGENOL. S/S LTDA	271.675	TFFP/FX	406.24.0547733	0001	27/03/2024	399132/2024
EX3 MARKETING DIGITAL LTDA	296.073	TFFP/FX	406.24.0557883	0001	27/03/2024	403475/2024
EXACT SOFTWARE LTDA	146.059	TFFP/FX	406.24.0512171	0001	27/03/2024	380581/2024
EXACTA PRESTACAO DE SERV. ADMINISTRATIVO EIRELI	262.984	MULTA	704.24.2528419	0001	05/03/2024	411382/2024
EXACTO ASSESSORIA CONSULT E COMERCIO LTDA	103.799	TFFP/FX	406.24.0506347	0001	27/03/2024	377636/2024



EXATA ASSESSORIA EM SERVICOS TERCEIRIZAD	SUS0A38	M.TRANS	709.24.2592624	0001	15/03/2024	424880/2024
EXATABYTE COM. E SERVICOS DE INFORMATICA LTDA ME	204.159	TFFP/FX	406.24.0525769	0001	27/03/2024	388245/2024
EXCALIBUR STORE MODA E ACESSORIOS EIRELI	252.668	TFFP/FX	406.24.0540727	0001	27/03/2024	395989/2024
EXCALIBUR STORE MODA E ACESSORIOS EIRELI	252.668	TFSANIT	407.24.0260409	0002	27/03/2024	409667/2024
EXCELENCIA CONTABIL LTDA	312.080	ISS	292.24.4323115	0001	15/01/2024	374095/2024
EXCELENCIA ELEVADORES ABC LTDA ME	DPW1007	M.TRANS	709.24.2571816	0001	06/03/2024	417495/2024
EXCELENCIA EM GESTAO DOCUMENTAL EIRELI EPP	229.995	TFFP/FX	406.24.0533045	0001	27/03/2024	392178/2024
EXCELLENT MULTIMARCAS LTDA	330.545	TFFP/FX	406.24.0570000	0001	27/03/2024	407859/2024
EXCESSUS LIFE CHANGING TREINAMENTOS LTDA	313.630	TFFP/FX	406.24.0565271	0001	27/03/2024	406338/2024
EXCLUSAO DE PROPRIEDADE PROCESSO 101839245201	DYB4937	M.TRANS	709.24.2605149	0001	22/03/2024	430699/2024
EXCON OPERACIONAL LTDA	318.097	TFFP/FX	406.24.0566864	0001	27/03/2024	406897/2024
EXENTRIKA COMERCIO DE ROUPAS E ACESSORIOS LT ME	196.215	TFFP/FX	406.24.0523573	0001	27/03/2024	387055/2024
EXFORCE COMERCIO E SERVICOS ELETRICOS EIRELI	265.314	TFFP/FX	406.24.0545416	0001	27/03/2024	398093/2024
EXITUM ASSESSORIA CONSULTORIA E PLANEJ.EMPR.LTDA	070.449	TFFP/FX	406.24.0503121	0001	27/03/2024	376224/2024
EXITUS ELEVADORES LTDA	300.677	TFFP/FX	406.24.0559797	0001	27/03/2024	404262/2024
EXKALLA CONSTRUTORA INCORPORADORA E PART	EUB0G01	M.TRANS	709.24.2572401	0001	06/03/2024	417812/2024
EXO7 NEGOCIOS DIGITAIS LTDA	285.856	TFFP/FX	406.24.0553271	0001	27/03/2024	401522/2024
EXODO DIGITAL LTDA	287.308	TFFP/FX	406.24.0553953	0001	27/03/2024	401848/2024
EXODO TRANSPORTES LTDA	EOA6F55	M.TRANS	709.24.2566887	0001	06/03/2024	415358/2024
EXODO'S ENTREGAS RAPIDAS LTDA - ME	160.446	TFFP/FX	406.24.0514740	0001	27/03/2024	382004/2024
EXOUSIA LTDA	293.411	TFFP/FX	406.24.0556686	0001	27/03/2024	402952/2024
EXPANSAO NEGOCIOS GRAFICOS LTDA	327.359	TFFP/FX	406.24.0569136	0001	27/03/2024	407590/2024
EXPEDITO ALVES DA SILVA	106.604	TFFP/FX	406.24.0506695	0001	27/03/2024	377812/2024
EXPEDITO ALVES PINTO-ME	127.262	TFFP/FX	406.24.0509408	0001	27/03/2024	379078/2024
EXPEDITO ALVES PINTO-ME	127.262	TFSANIT	407.24.0258400	0002	27/03/2024	408993/2024
EXPEDITO BANDEIRA DE OLIVEIRA	129.056	TFFP/FX	406.24.0509676	0001	27/03/2024	379218/2024
EXPEDITO CLEMENTE RAMOS	079.326	TFFP/FX	406.24.0503716	0001	27/03/2024	376405/2024
EXPEDITO DIAS DA SILVA		ISS CC	705.23.2807035	0009	07/03/2024	413146/2024
EXPEDITO DOS SANTOS	002.052.039.238	IPTU	101.24.0020213	0003	12/03/2024	347143/2024
EXPEDITO DOS SANTOS - ME	143.017	TFSANIT	407.24.0258609	0002	27/03/2024	409054/2024
EXPEDITO DOS SANTOS - ME	143.017	TFFP/FX	406.24.0511672	0001	27/03/2024	380311/2024
EXPEDITO GOMES DA SILVA	012.062.017.020	IPTU	101.24.0105752	0003	15/03/2024	352910/2024
EXPEDITO JOSE PEREIRA	033.020.006.000	IPTU	101.24.0205946	0003	16/03/2024	361643/2024
EXPEDITO LOBO CAVALCANTE - ESPOLIO	015.069.002.000	IPTU	101.24.0118879	0003	12/03/2024	353828/2024
EXPEDITO PEREIRA DA SILVA	533.250.032.000	IPTU	101.24.0252494	0003	16/03/2024	367834/2024
EXPEDITO PEREIRA DA SILVA		ISS CC	705.23.2807524	0009	07/03/2024	413298/2024
EXPEDITO SAVIO VIEIRA DOS SANTOS	DMC5764	M.TRANS	709.24.2589825	0001	15/03/2024	423478/2024
EXPEDITO SAVIO VIEIRA DOS SANTOS	DMC5764	M.TRANS	709.24.2567501	0001	06/03/2024	415588/2024
EXPEDITO TORRES DA SILVA	534.120.019.000	IPTU	101.24.0255890	0003	16/03/2024	368323/2024
EXPEDITO ZEFERINO	CZF4676	M.TRANS	709.24.2599152	0001	20/03/2024	428068/2024
EXPEDITO ZEFERINO	CZF4676	M.TRANS	709.24.2589326	0001	15/03/2024	423221/2024
EXPERIENCIA TREINAMENTOS E CURSOS LTDA	307.374	TFFP/FX	406.24.0562568	0001	27/03/2024	405356/2024
EXPERT LOCACOES EMPRESARIAIS LTDA	BEL8G01	M.TRANS	709.24.2567149	0001	06/03/2024	415448/2024
EXPERTISE LOG SERVICOS DE LOGISTICA LTDA	340.000	TFFP/FX	406.23.3272017	0002	07/03/2024	375487/2024
EXPERTISE LOG SERVICOS DE LOGISTICA LTDA	340.000	TFFP/FX	406.24.0572885	0001	27/03/2024	408692/2024
EXPERTISE REPR. COM. DE PROD. GRAFICOS LTDA	205.400	TFFP/FX	406.24.0526099	0001	27/03/2024	388420/2024
EXPLOSAO CRIATIVA LTDA	316.348	TFFP/FX	406.24.0566366	0001	27/03/2024	406726/2024
EXPLLOUD SOLUCOES DIGITAIS LTDA.	295.576	TFFP/FX	406.24.0557645	0001	27/03/2024	403361/2024
EXPO-IMAGEM TOMOGRAFIA LTDA	096.211	TFFP/FX	406.24.0505339	0001	27/03/2024	377175/2024
EXPREMIUM DIGITAL GRAFICA E COMUN.VISUAL LTDA	204.912	TFFP/FX	406.24.0525991	0001	27/03/2024	388361/2024
EXPREMIUM DIGITAL MERCHANDISING E PROP.EIRELI ME	237.135	TFFP/FX	406.24.0535378	0001	27/03/2024	393405/2024
EXPRESSIONS TRANSPORTES E LOCACAO DE VEI	JR1J115	M.TRANS	709.24.2583048	0001	11/03/2024	420405/2024
EXPRESSO BRASILEIRO VIACAO LTDA	001.992	TFFP/FX	406.24.0500062	0001	27/03/2024	375500/2024
EXPRESSO GONCALVES TRANSPORTES EIRELI	EZU9F09	M.TRANS	709.24.2604651	0001	22/03/2024	430482/2024
EXPRESSO JA CARGAS & ENCOMENDAS EIRELI ME	231.268	TFFP/FX	406.24.0533440	0001	27/03/2024	392372/2024
EXPRESSO LF LTDA	284.856	TFFP/FX	406.24.0552856	0001	27/03/2024	401341/2024
EXPRESSO MASTER LOGISTICA E TRANSPORTE LTDA	EKP2B52	M.TRANS	709.24.2570081	0001	06/03/2024	416707/2024
EXPRESSO OKI EVENTOS ENTREGAS E APOIO LTDA - ME	230.364	TFFP/FX	406.24.0533162	0001	27/03/2024	392239/2024
EXPRESSO P T L E ARMAZENAGEM LTDA	RJX6160	M.TRANS	709.24.2566787	0001	06/03/2024	415328/2024
EXPRESSO POTENZA TRANSP.E LOGISTICA EIRELI-EPP	230.742	TFFP/FX	406.24.0533300	0001	27/03/2024	392305/2024
EXPRESSO RINCAO LTDA	016.015.030.000	IPTU	101.24.0121067	0003	12/03/2024	354022/2024
EXPRESSO RINCAO LTDA	012.007.002.000	IPTU	101.24.0100374	0003	15/03/2024	352610/2024
EXPRESSO RODOVIARIO DE CARGAS FERNANDES LTDA	199.143	TFFP/FX	406.24.0524431	0001	27/03/2024	387563/2024
EXPRESSO RUDGE RAMOS PARTICIPACOES LTDA	016.275	TFFP/FX	406.24.0500512	0001	27/03/2024	375586/2024
EXPRESSO SUZANENSE TRANSPORTE E DISTRIBUICAO	DG19118	M.TRANS	709.24.2604569	0001	22/03/2024	430463/2024
EXPRESSO TABOAO TRANSPORTES E LOGISTICA LTDA	019.015.037.000	CIP	105.24.0271129	0003	29/03/2024	371581/2024
EXPRESSO TABOAO TRANSPORTES E LOGISTICA LTDA	190.532	TFFP/FX	406.24.0521935	0001	27/03/2024	386077/2024
EXPRESSO TABOAO TRANSPORTES E LOGISTICA LTDA	019.024.051.000	IPTU	101.24.0138184	0003	16/03/2024	355400/2024
EXPRESSO TABOAO TRANSPORTES E LOGISTICA LTDA	019.024.051.000	IPTU	101.23.3115035	0005	21/03/2024	345883/2024
EXPRESSO TABOAO TRANSPORTES E LOGISTICA LTDA	019.015.041.000	CIP	105.24.0271132	0003	29/03/2024	371582/2024
EXPRESSO TABOAO TRANSPORTES E LOGISTICA LTDA	019.015.041.000	IPTU	101.24.0137776	0003	16/03/2024	355360/2024
EXPRESSO TABOAO TRANSPORTES E LOGISTICA LTDA	019.015.036.000	CIP	105.24.0271128	0003	29/03/2024	371580/2024
EXPRESSO TABOAO TRANSPORTES E LOGISTICA LTDA	019.015.037.000	IPTU	101.24.0137772	0003	16/03/2024	355358/2024
EXPRESSO TABOAO TRANSPORTES E LOGISTICA LTDA	019.015.040.000	IPTU	101.24.0137775	0003	16/03/2024	355359/2024
EXPRESSO TABOAO TRANSPORTES E LOGISTICA LTDA	019.015.036.000	IPTU	101.24.0137771	0003	16/03/2024	355357/2024
EXPRESSO TABOAO TRANSPORTES LTDA	243.621	TFFP/FX	406.24.0537572	0001	27/03/2024	394490/2024
EXPRESSO TRANS-MORIA TRANSPORTES EIRELI	269.347	TFFP/FX	406.24.0546925	0001	27/03/2024	398763/2024
EXPRESSO VIA B L DE VEICULOS LTDA	FRE9827	M.TRANS	709.24.2592110	0001	15/03/2024	424620/2024
EXPRESSO VIA BRASIL LOCADORA DE VEICULOS LTDA	229.247	TFFP/FX	406.24.0532909	0001	27/03/2024	392111/2024
EXS BRASIL SYSTEM LTDA	326.431	TFFP/FX	406.24.0568889	0001	27/03/2024	407527/2024
EXT ENGENHARIA EIRELI	279.546	TFFP/FX	406.24.0550660	0001	27/03/2024	400443/2024
EXTAR INDUSTRIA METALURGICA LTDA	130.713	TFFP/FX	406.24.0509923	0001	27/03/2024	379351/2024
EXTINFIRE EQUIPAMENTOS CONTRA INCENDIO LTDA	034.720	TFFP/FX	406.24.0501189	0001	27/03/2024	375712/2024
EXTINFIRE EQUIPAMENTOS CONTRA INCENDIO LTDA	034.720	ISS	292.24.4417616	0001	15/03/2024	374686/2024
EXTINFASH - EXTINTORES LTDA - ME	154.994	TFFP/FX	406.24.0513727	0001	27/03/2024	381434/2024
EXTINFASH ABCD COM. EXTINTORES UNIPESSOAL LTDA	312.545	ISS	292.24.4322702	0001	15/01/2024	374005/2024
EXTINTORES SAFETY FIRE LTDA ME	FBU9282	M.TRANS	709.24.2588853	0001	15/03/2024	423026/2024
EXTREME DO BRASIL LTDA - ME	138.038	TFFP/FX	406.24.0510958	0001	27/03/2024	379894/2024
EXUPERIO JOSE DA SILVA	031.132.005.000	IPTU	101.24.0199613	0003	17/03/2024	360814/2024
EXV FACILITIES E SERVICOS EIRELI	290.840	TFFP/FX	406.24.0555530	0001	27/03/2024	402463/2024
EYLEEN CASSANDRA DA SILVA RIGHETTI	104.597	TFFP/FX	406.24.0506443	0001	27/03/2024	377687/2024
EYLER DINIZ GODOY FARIA	EPP3B60	M.TRANS	709.24.2615655	0001	28/03/2024	433057/2024
EZ - ORGANIZACAO DE DOCUMENTOS LTDA ME	187.715	TFFP/FX	406.24.0521143	0001	27/03/2024	385631/2024
EZ LITE COM SINALIZACAO TRANSITO LTDA	DY11718	M.TRANS	709.24.2565528	0001	06/03/2024	414784/2024
EZELISE TADEU CROCCO	018.034.051.000	IPTU	101.24.0132167	0003	17/03/2024	354857/2024
EZENRAL BARRETO DE SOUZA	173.837	TFFP/FX	406.24.0517524	0001	27/03/2024	383546/2024
EZENTIS BRASIL S.A.	274.523	TFFP/FX	406.24.0548814	0001	27/03/2024	399628/2024
EZEQUIAS E. DA SILVA SERVICOS - ME	234.210	TFFP/FX	406.24.0534419	0001	27/03/2024	392889/2024
EZEQUIAS GARCIA DE MATOS		ISS CC	705.23.2807935	0009	07/03/2024	413499/2024
EZEQUIAS MAGALHAES SOUSA	DGN5476	M.TRANS	709.24.2580915	0001	11/03/2024	419287/2024
EZEQUIAS RAMOS CORREIA - ME	229.011	TFFP/FX	406.24.0532832	0001	27/03/2024	392070/2024
EZEQUIAS RIBEIRO MARTIN		ISS CC	705.23.2805968	0009	07/03/2024	412755/2024
EZEQUIAS RIBEIRO MARTIN	532.058.045.000	IPTU	101.24.0241708	0003	12/03/2024	366105/2024
EZEQUIAS SERRANO DOS SANTOS	MQW2858	M.TRANS	709.24.2585942	0001	15/03/2024	421799/2024



EZEQUIEL ALEXANDRE DA SILVA - ME	136.755	TFFP/FX	406.24.0510768	0001	27/03/2024	379791/2024
EZEQUIEL ALVES SOBRINHO	003.047.012.664	IPTU	101.24.0030941	0003	17/03/2024	348027/2024
EZEQUIEL BALBINO DOS ANJOS	FHG3148	M.TRANS	709.24.2584390	0001	15/03/2024	421041/2024
EZEQUIEL BELOTI DO NASCIMENTO	272.081	TFFP/FX	406.24.0547902	0001	27/03/2024	399210/2024
EZEQUIEL BEZERRA DOS SANTOS	DQ22864	M.TRANS	709.24.2570143	0001	06/03/2024	416735/2024
EZEQUIEL DA SILVA MOVEIS	290.703	TFFP/FX	406.24.0555479	0001	27/03/2024	402439/2024
EZEQUIEL DA SILVA JULIO	184.337	TFFP/FX	406.24.0520208	0001	27/03/2024	385091/2024
EZEQUIEL DA SILVA PIRES	DIH4593	M.TRANS	709.24.2586572	0001	15/03/2024	422114/2024
EZEQUIEL DE JESUS FRANCA	252.823	TFFP/FX	406.24.0540783	0001	27/03/2024	396022/2024
EZEQUIEL DIAS APOIO ADMINISTRATIVO EIRELI - EPP	245.607	TFFP/FX	406.24.0538222	0001	27/03/2024	394820/2024
EZEQUIEL JURASKI	006.027.085.002	IPTU	101.24.0060640	0003	12/03/2024	350454/2024
EZEQUIEL JURASKI SOCIEDADE INDIV. DE ADVOCACIA	284.025	TFFP/FX	406.24.0552472	0001	27/03/2024	401182/2024
EZEQUIEL LUCAS PEREIRA ELEUTERIO		PP/FUNE	702.23.4009942	0009	12/03/2024	411162/2024
EZEQUIEL OLIVEIRA LOBO	FEFG7C58	M.TRANS	709.24.2607831	0001	22/03/2024	432179/2024
EZEQUIEL OLIVEIRA LOBO	FEFG7C58	M.TRANS	709.24.2606150	0001	22/03/2024	431252/2024
EZEQUIEL Q.BORGES DECORACOES ME	241.462	TFFP/FX	406.24.0536851	0001	27/03/2024	394137/2024
EZEQUIEL RIBEIRO MARTIN	020.076.057.000	IPTU	101.24.0144826	0003	15/03/2024	355988/2024
EZEQUIEL RODRIGUES CAPISTRANO	021.019.057.000	IPTU	101.24.0149536	0003	16/03/2024	356487/2024
EZEQUIEL RODRIGUES CAPISTRANO	237.947	MULTA	704.24.2563225	0001	19/03/2024	411481/2024
EZEQUIEL RODRIGUES DA SILVA	100.907	TFFP/FX	406.24.0505957	0001	27/03/2024	377461/2024
EZEQUIEL RODRIGUES DE SOUZA	534.122.024.000	CIP	105.24.0274621	0003	29/03/2024	372806/2024
EZEQUIEL ROSA BATISTA	FAG5396	M.TRANS	709.24.2564856	0001	06/03/2024	414448/2024
EZEQUIEL SILVA DE OLIVEIRA	BPC4750	M.TRANS	709.24.2615942	0001	28/03/2024	433216/2024
EZEQUIEL SOARES DE ALMEIDA	001.018.105.048	IPTU	101.24.0002128	0003	12/03/2024	346129/2024
EZEQUIEL WENCESLAU	FFC2G96	M.TRANS	709.24.2591630	0001	15/03/2024	424397/2024
EZIEL DA SILVA ALMEIDA - ESPOLIO	033.124.051.080	IPTU	101.24.0211499	0003	16/03/2024	362169/2024
EZIO BORDONI	623.700.006.000	IPTUTCE	103.24.0262495	0003	17/03/2024	370861/2024
EZIO GOBBI		ISS CC	705.23.2802828	0009	07/03/2024	411837/2024
EZY SERVICOS DIGITAIS LTDA	288.284	TFFP/FX	406.24.0554393	0001	27/03/2024	402022/2024
F & C SOLUCOES EM INFORMATICA LTDA - ME	186.367	TFFP/FX	406.24.0520779	0001	27/03/2024	385411/2024
F & E CONTABIL ASSESSORIA S/C LTDA	083.564	TFFP/FX	406.24.0504049	0001	27/03/2024	376539/2024
F & L MARKETING E PROPAGANDA LTDA	327.404	TFFP/FX	406.24.0569170	0001	27/03/2024	407601/2024
F & L SERVICOS DE PROGRAMACAO LTDA-ME	192.843	TFFP/FX	406.24.0522592	0001	27/03/2024	386467/2024
F & M COMERCIO DE AGUA MINERAL LTDA ME	225.540	TFFP/FX	406.24.0532015	0001	27/03/2024	391643/2024
F & M MODA E ACESSORIOS LTDA - ME	198.729	TFFP/FX	406.24.0524302	0001	27/03/2024	387483/2024
F 5 ACADEMY E ASSESSORIA EIRELI	262.388	TFFP/FX	406.24.0544326	0001	27/03/2024	397629/2024
F A CONSTRUCOES EIRELI - ME	217.428	TFFP/FX	406.24.0529418	0001	27/03/2024	390219/2024
F A DA SILVA - PRODUTOS ECOLOGICOS	290.793	TFFP/FX	406.24.0555507	0001	27/03/2024	402452/2024
F A DA SILVA MODAS ME	248.975	TFFP/FX	406.24.0539394	0001	27/03/2024	395356/2024
F A RAVAGNANI COMERCIO DE PECAS - ME	262.053	TFFP/FX	406.24.0544216	0001	27/03/2024	397580/2024
F A SOARES	326.044	TFFP/FX	406.24.0568828	0001	27/03/2024	407507/2024
F ANTONIO ROCCO - ME	225.722	TFFP/FX	406.24.0532075	0001	27/03/2024	391675/2024
F AU QUADRADO DESENHO ARQUITETONICO LTDA	203.587	TFFP/FX	406.24.0525612	0001	27/03/2024	388169/2024
F B AMADIO GESTAO E CONSULTORIA ME	241.352	TFFP/FX	406.24.0536814	0001	27/03/2024	394116/2024
F BAPTISTA RUSSO CONFECCOES	179.805	TFFP/FX	406.24.0519016	0001	27/03/2024	384395/2024
F CHIAVELLI CONS.SAUDE ANALISE SINIST.CORRETORA	191.396	TFFP/FX	406.24.0522192	0001	27/03/2024	386221/2024
F CONSTRUTORA E INCORPORADORA LTDA	276.452	TFFP/FX	406.24.0549522	0001	27/03/2024	399945/2024
F D SILVA TRANSPORTES - ME	207.215	TFFP/FX	406.24.0526589	0001	27/03/2024	388669/2024
F DA M MESSIAS	271.129	TFFP/FX	406.24.0547541	0001	27/03/2024	399050/2024
F DA S BRANDO	312.448	ISSQNSN	430.24.3165676	0001	21/11/2023	410511/2024
F DAS C DO NASCIMENTO SILVA	326.475	TFFP/FX	406.24.0568921	0001	27/03/2024	407536/2024
F DAS CHAGAS VIANA BAR - ME	224.780	TFSANIT	407.24.0259906	0002	27/03/2024	409479/2024
F DAS CHAGAS VIANA BAR - ME	224.780	TFFP/FX	406.24.0531768	0001	27/03/2024	391512/2024
F DE GOIS - TRANSPORTES RAPIDOS - ME	190.497	TFFP/FX	406.24.0521924	0001	27/03/2024	386073/2024
F DE MORAES SOARES MOTA EMPREEND. DIGITAIS LTDA	290.387	TFFP/FX	406.24.0555330	0001	27/03/2024	402376/2024
F DOS SANTOS LUIS MARKETING LTDA	288.610	TFFP/FX	406.24.0554525	0001	27/03/2024	402077/2024
F E MAIA UTILIDADES LTDA	271.154	TFFP/FX	406.24.0547548	0001	27/03/2024	399054/2024
F G DE MELO DO NASCIMENTO CONSTRUTORA	242.327	TFFP/FX	406.24.0537148	0001	27/03/2024	394284/2024
F G LOPES JUNIOR SERVICOS EMPRESARIAIS	226.724	TFFP/FX	406.24.0532384	0001	27/03/2024	391823/2024
F H COSTA CONSTRUCOES - ME	257.646	TFFP/FX	406.24.0542585	0001	27/03/2024	396828/2024
F H N MACHADO CLINICA MEDICA EIRELI	FMI3863	M.TRANS	709.24.2588319	0001	15/03/2024	422857/2024
F J MODAS LTDA	187.164	TFFP/FX	406.24.0520991	0001	27/03/2024	385546/2024
F J PONTES LOGISTICA E TRANSPORTE EIRELI	274.076	MULTA	704.24.2584140	0001	26/03/2024	411514/2024
F L MOLINARI INFRA ESTRUTURA SERV. MEDICOS LTDA.	324.789	TFFP/FX	406.24.0568522	0001	27/03/2024	407399/2024
F M CONSULTING EIRELI	304.641	TFFP/FX	406.24.0561170	0001	27/03/2024	404924/2024
F M DE SOUSA CONSTRUTORA ME	210.401	TFFP/FX	406.24.0527438	0001	27/03/2024	389121/2024
F M DE SOUSA SERVICOS ADMINISTRATIVOS	303.071	TFFP/FX	406.24.0560843	0001	27/03/2024	404681/2024
F MACENO GOMES RESTAURANTE	323.365	TFFP/FX	406.24.0568123	0001	27/03/2024	407282/2024
F O DE OLIVEIRA	296.832	TFFP/FX	406.24.0558200	0001	27/03/2024	403602/2024
F PAPADOPULOS ANTONIO - ME	210.742	TFFP/FX	406.24.0527529	0001	27/03/2024	389179/2024
F R CARDOSO NEGOCIOS DIGITAIS - EIRELI	263.856	TFFP/FX	406.24.0544891	0001	27/03/2024	397866/2024
F R DOS SANTOS PSICOLOGIA	282.918	TFFP/FX	406.24.0551956	0001	27/03/2024	400972/2024
F R K-AR COM. E REPRES. DE EQUIP. DE V. E AR C.L	145.593	TFFP/FX	406.24.0512091	0001	27/03/2024	380538/2024
F S JARDIM APOIO ADMINISTRATIVO LTDA	282.419	TFFP/FX	406.24.0551724	0001	27/03/2024	400880/2024
F TREZA REPRESENTACOES COMERCIAIS S/C LTDA	210.176	TFFP/FX	406.24.0527365	0001	27/03/2024	389079/2024
F&C ALPHA EMPREEND.E PARTICIPACOES SOC.SIMP.LTDA	193.222	TFFP/FX	406.24.0522689	0001	27/03/2024	386524/2024
F&C BETA EMPREEND. PART. SOC. SIMPLES LTDA	193.132	TFFP/FX	406.24.0522663	0001	27/03/2024	386509/2024
F&C SERVICOS GRAFICOS LTDA - EPP	201.685	TFFP/FX	406.24.0525132	0001	27/03/2024	387928/2024
F&F PETS ADESTRAMENTO E HOSPEDAGEM LTDA	309.572	TFFP/FX	406.24.0563492	0001	27/03/2024	405684/2024
F&F SEGUROS CORRETORA DE GERAIS LTDA	303.024	TFFP/FX	406.24.0560826	0001	27/03/2024	404673/2024
F&H DISTRIBUIDORA DE AGUA MINERAL E BEBIDAS LT M	182.495	TFFP/FX	406.24.0519688	0001	27/03/2024	384785/2024
F&L CONSULTORIA LTDA	321.830	TFFP/FX	406.24.0567669	0001	27/03/2024	407151/2024
F&M TATTOO SUPPLY EIRELI	132.949	TFFP/FX	406.24.0564996	0001	27/03/2024	406237/2024
F. ADEIR DE SOUSA S. B. DO CAMPO - ME	093.157	TFFP/FX	406.24.0504984	0001	27/03/2024	376993/2024
F. GALAIDES DA COSTA VARIEDADES E SERVICOS - ME	206.902	TFFP/FX	406.24.0526492	0001	27/03/2024	388625/2024
F. ARRAES VILLA LOUNGE LTDA	305.449	TFFP/FX	406.24.0561789	0001	27/03/2024	405050/2024
F. B. REPRESENTACAO COMERCIAL EIRELI - EPP	240.168	TFFP/FX	406.24.0536376	0001	27/03/2024	393902/2024
F. BONAPAZ NEGOCIOS DIGITAIS LTDA	286.857	TFFP/FX	406.24.0553756	0001	27/03/2024	401756/2024
F. DOS SANTOS SILVA - EPP	180.318	TFFP/FX	406.24.0519132	0001	27/03/2024	384464/2024
F. G. DE OLIVEIRA BIJUTERIAS - ME	131.857	TFFP/FX	406.24.0510069	0001	27/03/2024	379433/2024
F. GONZALEZ FILHO PAVIMENTACAO ME	157.150	TFFP/FX	406.24.0514127	0001	27/03/2024	381669/2024
F. L. HORVATH	270.600	TFFP/FX	406.24.0547361	0001	27/03/2024	398961/2024
F. M. CATALAN ESTACIONAMENTO - ME	213.741	TFFP/FX	406.24.0528260	0001	27/03/2024	389557/2024
F. MAFEZOLI COMERCIO EIRELI	286.364	TFFP/FX	406.24.0553504	0001	27/03/2024	401633/2024
F. MAGALHAES DOS SANTOS LIMA - ESFIHARIA	279.403	TFFP/FX	406.24.0550592	0001	27/03/2024	400410/2024
F. MARTIM REPRESENTACAO COMERCIAL LTDA	265.276	TFFP/FX	406.24.0545403	0001	27/03/2024	398087/2024
F. NEGREIROS CONSTRUCOES E SERVICOS LTDA	306.989	TFFP/FX	406.24.0562415	0001	27/03/2024	405306/2024
F. NOGUEIRA - BOLOS & CONVENIENCIAS LTDA	277.078	TFSANIT	407.24.0261361	0002	27/03/2024	410078/2024
F. NOGUEIRA - BOLOS & CONVENIENCIAS LTDA	277.078	TFFP/FX	406.24.0549763	0001	27/03/2024	400049/2024
F. P. TREVISAN UTILIDADES - ME	251.478	TFFP/FX	406.24.0540299	0001	27/03/2024	395799/2024
F. P. TREVISAN UTILIDADES - ME	251.478	TFSANIT	407.24.0260352	0002	27/03/2024	409644/2024
F. R. DOS SANTOS ESTETICA LTDA	307.000	TFFP/FX	406.24.0562422	0001	27/03/2024	405310/2024
F. S. DE AGUIAR CONSULTORIA EM TEC.DA INFORMACAO	297.274	TFFP/FX	406.24.0558377	0001	27/03/2024	403674/2024
F. S. DE AGUIAR CONSULTORIA EM TEC.DA INFORMACAO	297.274	ISS	292.24.4418076	0001	15/03/2024	374716/2024

F.A. DOS SANTOS MORAES NEGOCIOS DIGITAIS LTDA	282.537	TFFP/FX	406.24.0551779	0001	27/03/2024	400900/2024
F.A. GONCALVES BAR DO TICO LTDA	261.840	TFFP/FX	406.24.0544138	0001	27/03/2024	397554/2024
F.A. GONCALVES BAR DO TICO LTDA	261.840	TFSANIT	407.24.0260825	0002	27/03/2024	409865/2024
F.A. REFEICOES COM. E SERV. DE ALIMENTOS EIRELI	273.637	TFFP/FX	406.24.0548496	0001	27/03/2024	399486/2024
F.A. RODRIGUES FILHO SISTEMAS DE SEGURANCA - ME	162.653	TFFP/FX	406.24.0515161	0001	27/03/2024	382250/2024
F.A.L. ADMINISTRACAO E EMPREENDIMENTOS LTDA	008.055.053.023	IPTU	101.24.0082117	0003	12/03/2024	351685/2024
F.A.N OLIVEIRA	312.591	TFFP/FX	406.24.0564855	0001	27/03/2024	406190/2024
F.B. CASA SERRALHERIA ME	190.199	TFFP/FX	406.24.0521832	0001	27/03/2024	386018/2024
F.B. LOCACOES DE MAQ. DE DIVERSOES ELET. LTDA	285.117	TFFP/FX	406.24.0552958	0001	27/03/2024	401387/2024
F.B. NEGOCIOS DIGITAIS LTDA	306.589	TFFP/FX	406.24.0562237	0001	27/03/2024	405233/2024
F.B. SANTA ROSA - ME	129.384	TFFP/FX	406.24.0509730	0001	27/03/2024	379245/2024
F.B.MACHADO TOLDOS ME	186.716	TFFP/FX	406.24.0520870	0001	27/03/2024	385470/2024
F.B.N. COMERCIO DE VARIEDADES LTDA - ME	226.226	TFFP/FX	406.24.0532228	0001	27/03/2024	391744/2024
F.B.S. SERVICOS DE APOIO ADMINSTRAT. LTDA - ME	175.516	TFFP/FX	406.24.0517940	0001	27/03/2024	383784/2024
F.C.C MALDONADO NEGOCIOS DIGITAIS	240.102	TFFP/FX	406.24.0536352	0001	27/03/2024	393888/2024
F.C.K. FREITAS	259.833	TFFP/FX	406.24.0543382	0001	27/03/2024	397219/2024
F.C.MARTINS ASSESSORIA LTDA-ME	237.223	TFFP/FX	406.24.0535404	0001	27/03/2024	393422/2024
F.C.SERVICES -SERV DE PROT E SEG CONTRA INC LTDA	332.037	TFFP/FX	406.24.0570438	0001	27/03/2024	407985/2024
F.CONTRUCOES EIRELI - ME	232.097	TFFP/FX	406.24.0533706	0001	27/03/2024	392517/2024
F.DA SILVEIRA BATISTA PRODUTOS DIGITAIS - LTDA	281.450	TFFP/FX	406.24.0551365	0001	27/03/2024	400739/2024
F.DE A.GUIMARAES MELLO JUNIOR-ME	248.973	TFFP/FX	406.24.0539393	0001	27/03/2024	395355/2024
F.DE LIMA ALMEIDA EMPREITEIRA ME	243.851	TFFP/FX	406.24.0537645	0001	27/03/2024	394530/2024
F.F DOS SANTOS TRANSPORTES - ME	220.306	TFFP/FX	406.24.0530325	0001	27/03/2024	390712/2024
F.F.MOTORS SERVICOS AUTOMOTIVOS LTDA-ME	230.676	TFFP/FX	406.24.0533280	0001	27/03/2024	392292/2024
F.F.R CORRETORA DE SEGUROS LTDA ME	136.634	TFFP/FX	406.24.0510755	0001	27/03/2024	379784/2024
F.F.S. COMERCIO DE ALIMENTOS EIRELI	219.960	TFFP/FX	406.24.0530216	0001	27/03/2024	390661/2024
F.FLAFEL DISTRIBUIDORA LTDA	313.079	TFFP/FX	406.24.0565046	0001	27/03/2024	406259/2024
F.G. CALDEIRA COSMETICOS LTDA	307.925	TFFP/FX	406.24.0562782	0001	27/03/2024	405433/2024
F.GARCIA PISOS LAMINADOS ME	175.098	TFFP/FX	406.24.0517844	0001	27/03/2024	383734/2024
F.GOMES DE SOUSA FERRAMENTAS - ME	223.313	TFFP/FX	406.24.0531290	0001	27/03/2024	391275/2024
F.H CORDEIRO NEGOCIOS DIGITAIS	277.297	TFFP/FX	406.24.0549837	0001	27/03/2024	400086/2024
F.I.DA SILVA OBRAS E CONSTRUCOES LTDA	277.951	TFFP/FX	406.24.0550072	0001	27/03/2024	400190/2024
F.IJUIM DE SOUZA SERV.MONIT.SIST. DE SEGURANCA	298.678	TFFP/FX	406.24.0558975	0001	27/03/2024	403922/2024
F.J NEGOCIOS DIGITAIS LTDA	277.301	TFFP/FX	406.24.0549839	0001	27/03/2024	400088/2024
F.J. AMANCIO PAISAGISMO - ME	108.100	TFFP/FX	406.24.0506889	0001	27/03/2024	377901/2024
F.J.M.M. ASSESSORIA E CONSULTORIA S/C.LTDA	102.711	TFFP/FX	406.24.0506186	0001	27/03/2024	377562/2024
F.L. COMERCIO E SERV DE FILTROS E REFRIG LTDA	271.835	TFFP/FX	406.24.0547797	0001	27/03/2024	399158/2024
F.L. COMERCIO E SERV DE FILTROS E REFRIG LTDA	271.835	ISS	292.24.4418658	0001	15/03/2024	374754/2024
F.L. DOS SANTOS AURORA TECNOLOGIA	290.652	TFFP/FX	406.24.0555453	0001	27/03/2024	402427/2024
F.L. PERES EMPREENDIMENTOS DIGITAIS - LTDA	288.600	TFFP/FX	406.24.0554520	0001	27/03/2024	402073/2024
F.L.D - REPRESENTACOES COMERCIAIS LTDA	158.780	TFFP/FX	406.24.0514422	0001	27/03/2024	381832/2024
F.LUCIO COMERCIO DE ROUPAS EIRELI	262.455	TFFP/FX	406.24.0544352	0001	27/03/2024	397637/2024
F.M. CAVALCANTI ERVAS - ME	251.232	TFSANIT	407.24.0260342	0002	27/03/2024	409639/2024
F.M. CAVALCANTI ERVAS - ME	251.232	TFFP/FX	406.24.0540213	0001	27/03/2024	395755/2024
F.M.C CONSTRUCAO E INCORPORACAO EIRELI	272.139	TFFP/FX	406.24.0547925	0001	27/03/2024	399219/2024
F.M.S.CARDOSO BEBIDAS	291.201	TFFP/FX	406.24.0555684	0001	27/03/2024	402526/2024
F.MUNARO FILHO NEGOCIOS DIGITAIS LTDA	280.684	TFFP/FX	406.24.0551101	0001	27/03/2024	400629/2024
F.P. GOMES DE OLIVEIRA EMPORIO - ME	252.416	TFSANIT	407.24.0260400	0002	27/03/2024	409662/2024
F.P. GOMES DE OLIVEIRA EMPORIO - ME	252.416	TFFP/FX	406.24.0540634	0001	27/03/2024	395939/2024
F.P.CHRISTOVAM PREST.DE SERV.EM DES.DE SISTEMAS	265.591	TFFP/FX	406.24.0545511	0001	27/03/2024	398131/2024
F.R. DE FREITAS REPRESENTACAO LTDA	283.516	TFFP/FX	406.24.0552221	0001	27/03/2024	401079/2024
F.R. SERVICOS DE MECANICA DE VEICULOS LTDA ME	217.546	TFFP/FX	406.24.0529455	0001	27/03/2024	390239/2024
F.R. ALFARO INFORMATICA ME	190.175	TFFP/FX	406.24.0521821	0001	27/03/2024	386011/2024
F.R.D.DOS REIS EVENTOS-ME	247.915	TFFP/FX	406.24.0539039	0001	27/03/2024	395198/2024
F.S MORATO NEGOCIOS DIGITAIS LTDA	280.076	TFFP/FX	406.24.0550861	0001	27/03/2024	400527/2024
F.SOUTO ESTOFADOS - ME	167.672	TFFP/FX	406.24.0516152	0001	27/03/2024	382811/2024
F.VINICIUS LIMA-SOLUCOES ADMINISTRATIVOS	290.728	TFFP/FX	406.23.0559676	0002	24/04/2023	375304/2024
F.VINICIUS LIMA-SOLUCOES ADMINISTRATIVOS	290.728	TFFP/FX	406.23.0559676	0004	24/06/2023	375306/2024
F.VINICIUS LIMA-SOLUCOES ADMINISTRATIVOS	290.728	TFFP/FX	406.24.0555485	0001	27/03/2024	402443/2024
F.VINICIUS LIMA-SOLUCOES ADMINISTRATIVOS	290.728	TFFP/FX	406.23.0559676	0003	24/05/2023	375305/2024
F/STOP ESCOLA DE FOTOGRAFIA S B DO CAMPO LTDA	283.608	TFFP/FX	406.24.0552265	0001	27/03/2024	401094/2024
F15 PROMOCOES E EVENTOS LTDA	224.123	TFFP/FX	406.24.0531551	0001	27/03/2024	391404/2024
F1RST TECNOLOGIA E INOVACAO LTDA	511.100.006.000	IPTU	101.23.3131803	0005	28/03/2024	345915/2024
F1RST TECNOLOGIA E INOVACAO LTDA	511.100.006.000	IPTU	101.24.0219860	0003	15/03/2024	363419/2024
F2 FIT E FORCE LTDA	228.443	TFFP/FX	406.24.0532648	0001	27/03/2024	391970/2024
F2 LANÇAMENTOS E PRODUÇÕES AUDIOVISUAIS LTDA	295.983	TFFP/FX	406.24.0557838	0001	27/03/2024	403456/2024
F2FIBRA TELECOM EIRELI ME	FWY1C98	M.TRANS	709.24.2615975	0001	28/03/2024	433234/2024
F2MK SOLUCOES EM TECNOLOGIA DA INFORMACAO LTD	SWE9C16	M.TRANS	709.24.2589632	0001	15/03/2024	423379/2024
F3 SOLUCOES TECNICAS LTDA	242.964	TFFP/FX	406.24.0537356	0001	27/03/2024	394386/2024
F4WEB CONSULTORIA EM TEC. E DES.DE SISTEMAS LTDA	301.407	TFFP/FX	406.24.0560100	0001	27/03/2024	404385/2024
F5 - TRANSPORT & LOGISTICS LTDA	301.870	TFFP/FX	406.24.0560297	0001	27/03/2024	404471/2024
F7 SERVICOS DE BLINDAGEM LTDA - ME	241.672	TFFP/FX	406.24.0536920	0001	27/03/2024	394171/2024
F8 PREMIUM COMERCIO DE VEICULOS E SERVICOS LTDA	284.117	TFFP/FX	406.24.0552516	0001	27/03/2024	401199/2024
FA DE OLIVEIRA JUNIOR LATICINIOS - ME	258.560	TFFP/FX	406.24.0542910	0001	27/03/2024	396983/2024
FA SOL TEC E MULTI SERVICOS LTDA	GCC4B65	M.TRANS	709.24.2603044	0001	22/03/2024	429775/2024
FAAK LOGISTICA E TRANSPORTES EIRELI	RH14F52	M.TRANS	709.24.2596098	0001	15/03/2024	426793/2024
FAAZ COMERCIAL E REPRESENTACOES LTDA	179.440	TFFP/FX	406.24.0518932	0001	27/03/2024	384346/2024
FABCAR CENTER DIESEL APOIO ADMINISTRATIVO LTDA	281.753	TFFP/FX	406.24.0551470	0001	27/03/2024	400780/2024
FABI & ROB COMERCIO DE COSMETICOS LTDA ME	127.906	TFFP/FX	406.24.0509510	0001	27/03/2024	379122/2024
FABIA ALVES BRANDAO	PRW1C04	M.TRANS	709.24.2587442	0001	15/03/2024	422545/2024
FABIA ARRUDA DE MEDEIROS PEREIRA	246.658	TFFP/FX	406.24.0538586	0001	27/03/2024	394990/2024
FABIA DE CALDAS ALEXANDRE	FQW7F71	M.TRANS	709.24.2582262	0001	11/03/2024	420023/2024
FABIA FERREIRA MARTINS	CP15F14	M.TRANS	709.24.2596643	0001	20/03/2024	426815/2024
FABIA GABRIELA VICENTE	247.219	TFFP/FX	406.24.0538788	0001	27/03/2024	395078/2024
FABIA LEO PALUMBO - ESPOLIO	004.050.317.043	IPTU	101.24.0044325	0003	15/03/2024	349282/2024
FABIA MENDONCA DE OLIVEIRA	510.118.016.000	IPTU	101.24.0215337	0003	12/03/2024	362729/2024
FABIA PATRICIA OLIVEIRA BARBOSA		ISS CC	705.23.2805599	0009	07/03/2024	412636/2024
FABIA RODRIGUES RIBEIRO DE OLIVEIRA	023.050.124.000	IPTU	101.24.0156963	0003	12/03/2024	357095/2024
FABIAN FERREIRA DA CRUZ	BOB2759	M.TRANS	709.24.2589850	0001	15/03/2024	423487/2024
FABIAN FERREIRA DA CRUZ	BOB2759	M.TRANS	709.24.2591460	0001	15/03/2024	424307/2024
FABIAN RIQUEZ BAZAR LTDA. ME	124.641	TFFP/FX	406.24.0509014	0001	27/03/2024	378905/2024
FABIANA ZAMPIERI DE MORAES MELO	ERX7168	M.TRANS	709.24.2589974	0001	15/03/2024	423543/2024
FABIANA ALVES DA SILVA	030.046.128.008	IPTU	101.24.0189984	0003	16/03/2024	359881/2024
FABIANA ANDINO RODRIGUES	ELM1439	M.TRANS	709.24.2586912	0001	15/03/2024	422276/2024
FABIANA ANDREIA DE FREITAS	EUE1104	M.TRANS	709.24.2582164	0001	11/03/2024	419961/2024
FABIANA ANDREOTTI	024.019.091.168	IPTU	101.24.0160326	0003	15/03/2024	357408/2024
FABIANA APARECIDA AUGUSTOWSKI	CRQ9027	M.TRANS	709.24.2592957	0001	15/03/2024	425068/2024
FABIANA APARECIDA CAETANO	HJE8G32	M.TRANS	709.24.2596626	0001	20/03/2024	426805/2024
FABIANA APARECIDA CAETANO	DQZ25708	M.TRANS	709.24.2592574	0001	15/03/2024	424854/2024
FABIANA APARECIDA CAPATO	533.104.031.000	IPTU	101.24.0249520	0003	16/03/2024	367450/2024
FABIANA APARECIDA DA COSTA	139.195	TFFP/FX	406.24.0511120	0001	27/03/2024	379988/2024
FABIANA APARECIDA FRANCISCA GUIRAU	011.038.015.300	IPTU	101.24.0098493	0003	12/03/2024	352524/2024
FABIANA APARECIDA PAOLINI- ME	179.932	TFFP/FX	406.24.0519044	0001	27/03/2024	384414/2024
FABIANA APARECIDA R.NUNES - DROGARIA	283.185	TFFP/FX	406.24.0552072	0001	27/03/2024	401019/2024

FABIANA ARANDA DE JESUS - ME	258.261	TFFP/FX	406.24.0542800	0001	27/03/2024	396936/2024
FABIANA BARBOSA	032.075.022.106	IPTU	101.24.0203978	0003	17/03/2024	361402/2024
FABIANA BESSA DE MELO		ISS CC	705.23.2806144	0009	07/03/2024	412816/2024
FABIANA BEZERRA DA SILVA	178.964	TFFP/FX	406.24.0518819	0001	27/03/2024	384274/2024
FABIANA BITENCOURT LAGO ALMEIDA	268.272	TFFP/FX	406.24.0546491	0001	27/03/2024	398567/2024
FABIANA BONIZZONI CABEAOLIAS FISIOTERAPIA ME	228.078	TFFP/FX	406.24.0532529	0001	27/03/2024	391904/2024
FABIANA CARDOSO DUARTE	032.010.065.000	IPTU	101.24.0201085	0003	17/03/2024	360996/2024
FABIANA CARVALHO DA SILVA - ME	255.982	TFFP/FX	406.24.0541972	0001	27/03/2024	396536/2024
FABIANA CARVALHO DA SILVA CONSULTORIA EM TI LTDA	291.111	TFFP/FX	406.24.0555648	0001	27/03/2024	402511/2024
FABIANA CC LAZZURI	270.152	TFFP/FX	406.24.0547204	0001	27/03/2024	398889/2024
FABIANA CERQUEIRA DE OLIVEIRA	191.760	TFFP/FX	406.24.0522288	0001	27/03/2024	386278/2024
FABIANA CORTINHAS MACIEL	CVC6275	M.TRANS	709.24.2587343	0001	15/03/2024	422498/2024
FABIANA CORVENTI DE ANDRADE	245.920	TFFP/FX	406.24.0538327	0001	27/03/2024	394874/2024
FABIANA COTRIM MOREIRA	EWL8960	M.TRANS	709.24.2598583	0001	20/03/2024	427801/2024
FABIANA COTRIM MOREIRA CORRAL TAPIA	155.560	TFFP/FX	406.24.0513820	0001	27/03/2024	381498/2024
FABIANA CRECHIBENE MARQUES	186.253	TFFP/FX	406.24.0520738	0001	27/03/2024	385387/2024
FABIANA CRISTINA GIMENES BARDELA	283.552	TFFP/FX	406.24.0552239	0001	27/03/2024	401085/2024
FABIANA CUSTODIA DE MORAIS RIBEIRO	014.019.021.151	IPTU	101.24.0113417	0003	12/03/2024	353402/2024
FABIANA DA GRACA NOGUEIRA	DJL0H74	M.TRANS	709.24.2570488	0001	06/03/2024	416897/2024
FABIANA DA SILVA PEREIRA	FLI8J07	M.TRANS	709.24.2585334	0001	15/03/2024	421524/2024
FABIANA DA SILVA SOUSA	219.321	TFFP/FX	406.24.0530021	0001	27/03/2024	390547/2024
FABIANA DE GOIS	512.100.063.146	IPTU	101.24.0225026	0003	12/03/2024	364066/2024
FABIANA DE JESUS LIMA	EAL8398	M.TRANS	709.24.2600363	0001	20/03/2024	428628/2024
FABIANA DE OLIVEIRA XAVIER	DYL1C40	M.TRANS	709.24.2608696	0001	22/03/2024	432651/2024
FABIANA DE OLIVEIRA XAVIER	DYL1C40	M.TRANS	709.24.2600398	0001	20/03/2024	428650/2024
FABIANA DE OLIVEIRA XAVIER	DYL1C40	M.TRANS	709.24.2601780	0001	20/03/2024	429399/2024
FABIANA DE OLIVEIRA XAVIER	DYL1C40	M.TRANS	709.24.2601749	0001	20/03/2024	429376/2024
FABIANA DE PAULA FRANCHI - ME	190.174	TFFP/FX	406.24.0521820	0001	27/03/2024	386010/2024
FABIANA DE SOUZA CANDIDO	005.011.032.496	IPTU	101.24.0050774	0003	12/03/2024	349706/2024
FABIANA DE SOUZA SILVA GUIMARAES	512.024.086.000	CIP	105.24.0272601	0003	29/03/2024	371998/2024
FABIANA DE SOUZA SILVA GUIMARAES	512.024.086.000	IPTU	101.24.0221793	0003	12/03/2024	363663/2024
FABIANA DIAS BARBOSA VALERIO	020.069.062.013	IPTU	101.24.0144279	0003	15/03/2024	355947/2024
FABIANA DOS SANTOS SILVA	GHH7F63	M.TRANS	709.24.2572436	0001	06/03/2024	417831/2024
FABIANA DULCE VIEIRA	FGR5J96	M.TRANS	709.24.2590666	0001	15/03/2024	423906/2024
FABIANA ESTEVAM MARTINEZ	ALX2C66	M.TRANS	709.24.2606719	0001	22/03/2024	431597/2024
FABIANA FELTRAN ALVES	OF71119	M.TRANS	709.24.2589827	0001	15/03/2024	423479/2024
FABIANA FERNADES DE O BORGES	BS28B56	M.TRANS	709.24.2602087	0001	20/03/2024	429602/2024
FABIANA FERREIRA DA SILVA	225.997	TFFP/FX	406.24.0532168	0001	27/03/2024	391717/2024
FABIANA FERREIRA SILVA	IoT6734	M.TRANS	709.24.2581946	0001	11/03/2024	419837/2024
FABIANA FRANCISCA DA GAMA	FPW5735	M.TRANS	709.24.2587580	0001	15/03/2024	422612/2024
FABIANA GOMES DE LIMA	002.072.050.043	IPTU	101.24.0022083	0003	12/03/2024	347287/2024
FABIANA GOMES DE SA MOURA	024.007.052.000	CIP	105.24.0271339	0003	29/03/2024	371621/2024
FABIANA GOMES DE SA MOURA - ME	177.676	TFFP/FX	406.24.0518484	0001	27/03/2024	384075/2024
FABIANA GOMES SEGUNDINO MENDES	007.083.040.009	IPTU	101.24.0076508	0003	12/03/2024	351421/2024
FABIANA GONCALVES DE PAULA ME	207.607	TFFP/FX	406.24.0526698	0001	27/03/2024	388716/2024
FABIANA GUIACHETTO GARCIA	CUP8A87	M.TRANS	709.24.2587478	0001	15/03/2024	422561/2024
FABIANA HOFER NICOLETI	007.082.001.293	IPTU	101.24.0076445	0003	12/03/2024	351418/2024
FABIANA HOFER NICOLETI	007.082.001.322	IPTU	101.24.0076474	0003	12/03/2024	351420/2024
FABIANA HOFER NICOLETI	007.082.001.273	IPTU	101.24.0076425	0003	12/03/2024	351416/2024
FABIANA HOFER NICOLETI	007.082.001.311	IPTU	101.24.0076463	0003	12/03/2024	351419/2024
FABIANA HOFER NICOLETI	007.082.001.292	IPTU	101.24.0076444	0003	12/03/2024	351417/2024
FABIANA IRACI DA SILVA	139.474	TFFP/FX	406.24.0511157	0001	27/03/2024	380014/2024
FABIANA LILIAN DA SILVA	532.100.028.055	IPTU	101.24.0243488	0003	12/03/2024	366314/2024
FABIANA LODDER	ELD6125	M.TRANS	709.24.2597613	0001	20/03/2024	427310/2024
FABIANA LODDER	ELD6125	M.TRANS	709.24.2585737	0001	15/03/2024	421726/2024
FABIANA LUCIA FARIA	CXE6849	M.TRANS	709.24.2589373	0001	15/03/2024	423248/2024
FABIANA LUIZA FERREIRA	030.072.020.155	IPTU	101.24.0190999	0003	16/03/2024	360024/2024
FABIANA MANAIA MARTINS COLOMBO MARTINI	004.037.011.083	IPTU	101.24.0042163	0003	15/03/2024	349142/2024
FABIANA MARIA DOS SANTOS CONSTRUCOES -ME	215.112	TFFP/FX	406.24.0528707	0001	27/03/2024	389799/2024
FABIANA MARIA DOS SANTOS CORSO	328.141	TFFP/FX	406.24.0569303	0001	27/03/2024	407641/2024
FABIANA MENEZES DE ANDRADE PIMENTEL	024.019.167.225	IPTU	101.24.0161987	0003	15/03/2024	357617/2024
FABIANA MONTEIRO CORRETORA DE SEGUROS EIRELI	232.651	TFFP/FX	406.24.0533897	0001	27/03/2024	392618/2024
FABIANA MOREIRA DE MIRANDA	EDJ7455	M.TRANS	709.24.2616913	0001	28/03/2024	433784/2024
FABIANA MORENO LIMA	222.786	TFSANIT	407.24.0259869	0002	27/03/2024	409461/2024
FABIANA MORENO LIMA	222.786	TFFP/FX	406.24.0531103	0001	27/03/2024	391161/2024
FABIANA MOTTA YAMAUTI DA SILVA	231.882	TFFP/FX	406.24.0533637	0001	27/03/2024	392475/2024
FABIANA NASCIMENTO SANCHO	BZR9A61	M.TRANS	709.24.2581386	0001	11/03/2024	419563/2024
FABIANA NUNES DE FARIA	532.533.001.118	IPTU	101.24.0248421	0003	12/03/2024	367203/2024
FABIANA OBERHOFER SOCIEDADE INDIV. DE ADVOCACIA	316.050	TFFP/FX	406.24.0566335	0001	27/03/2024	406712/2024
FABIANA OLIVEIRA GALIZE DE MORAES	511.001.048.259	IPTU	101.24.0218757	0003	15/03/2024	363177/2024
FABIANA PAULO RIBEIRO VITORIANO	ILZ5H21	M.TRANS	709.24.2564665	0001	06/03/2024	414353/2024
FABIANA PEREIRA DA SILVA	032.073.063.021	IPTU	101.24.0203525	0003	17/03/2024	361294/2024
FABIANA PEREIRA DA SILVA COELHO	521.419.003.000	IPTU	101.24.0230139	0003	12/03/2024	364693/2024
FABIANA PEREIRA DE SOUZA	DVC3D05	M.TRANS	709.24.2594903	0001	15/03/2024	426086/2024
FABIANA PEREIRA DOS SANTOS	524.433.054.000	IPTU	101.24.0237587	0003	15/03/2024	365690/2024
FABIANA PEREIRA LIMA	244.595	TFFP/FX	406.24.0537900	0001	27/03/2024	394647/2024
FABIANA PIZSOLITTO DA SILVA	DCA6894	M.TRANS	709.24.2609085	0001	22/03/2024	432887/2024
FABIANA PIZSOLITTO DA SILVA	DCA6894	M.TRANS	709.24.2616592	0001	28/03/2024	433593/2024
FABIANA PRISCILA ROMANO	024.019.137.691	IPTU	101.24.0161568	0003	15/03/2024	357576/2024
FABIANA QUEIROZ MONTAGNA	BV70786	M.TRANS	709.24.2581486	0001	11/03/2024	419611/2024
FABIANA RAMALHO SARAIVA DANTAS	231.745	TFFP/FX	406.24.0533594	0001	27/03/2024	392454/2024
FABIANA RAMOS FERNANDES	277.108	TFFP/FX	406.24.0549776	0001	27/03/2024	400054/2024
FABIANA REGINA CAMARGO	217.933	TFFP/FX	406.24.0529577	0001	27/03/2024	390305/2024
FABIANA REGINA DO NASCIMENTO	FOE6H71	M.TRANS	709.24.2606394	0001	22/03/2024	431410/2024
FABIANA REGINA SILVA SANTOS	EQL6E14	M.TRANS	709.24.2581415	0001	11/03/2024	419581/2024
FABIANA REGINA SILVA SANTOS	EQL6E14	M.TRANS	709.24.2565872	0001	06/03/2024	414940/2024
FABIANA RIBEIRO	016.015.126.162	IPTU	101.24.0123010	0003	12/03/2024	354188/2024
FABIANA RIBEIRO DE SOUZA CONSTRUCAO EPP	188.272	TFFP/FX	406.24.0521302	0001	27/03/2024	385722/2024
FABIANA RODRIGUES DA SILVA	EGA2J62	M.TRANS	709.24.2583199	0001	11/03/2024	420483/2024
FABIANA RODRIGUES RICARDO	003.047.017.448	IPTU	101.24.0033704	0003	17/03/2024	348382/2024
FABIANA ROSSI GERBELLI	223.551	TFFP/FX	406.24.0531368	0001	27/03/2024	391307/2024
FABIANA RUIZ COSTA OLIVEIRA	EQW0102	M.TRANS	709.24.2591489	0001	15/03/2024	424325/2024
FABIANA RUIZ COSTA OLIVEIRA	EQW0102	M.TRANS	709.24.2591271	0001	15/03/2024	424223/2024
FABIANA SALA DE QUEIROZ	014.029.009.040	IPTU	101.24.0114518	0003	12/03/2024	353490/2024
FABIANA SANTOS SERAFIM	GBL0986	M.TRANS	709.24.2580880	0001	11/03/2024	419268/2024
FABIANA SANTOS TORRES	534.125.036.000	CIP	105.24.0274653	0003	29/03/2024	372824/2024
FABIANA SATO FLORENCIA DE QUEIROZ EVANGE	DFZ7165	M.TRANS	709.24.2595480	0001	15/03/2024	426433/2024
FABIANA SENHORINHA DE ALMEIDA MUNIZ DOS SANTOS	030.046.119.067	IPTU	101.24.0189879	0003	16/03/2024	359864/2024
FABIANA SHEILA DOS SANTOS	FFV9798	M.TRANS	709.24.2601673	0001	20/03/2024	429335/2024
FABIANA SILVA DE OLIVEIRA	150.463	TFFP/FX	406.24.0512930	0001	27/03/2024	381004/2024
FABIANA SILVA DOS SANTOS	DEE7H89	M.TRANS	709.24.2615922	0001	28/03/2024	433205/2024
FABIANA SILVA FERREIRA GAMA	510.223.003.000	IPTU	101.24.0216198	0003	12/03/2024	362850/2024
FABIANA SOUZA CINTO	BZK4897	M.TRANS	709.24.2615505	0001	28/03/2024	432973/2024
FABIANA SOUZA E ANDRE GULIN	FLJ9123	M.TRANS	709.24.2606087	0001	22/03/2024	431216/2024



FABIANA SPARVOLI	003.001.007.000	IPTU	101.24.0026007	0003	17/03/2024	347570/2024
FABIANA SPINOLA MOTA	BXD6E54	M.TRANS	709.24.2581412	0001	11/03/2024	419580/2024
FABIANA TCHORDACH	005.035.013.001	IPTU	101.24.0052563	0003	12/03/2024	349886/2024
FABIANA TELES BAGAGI	521.439.002.000	IPTU	101.24.0230708	0003	12/03/2024	364761/2024
FABIANA TORETO	016.015.139.187	IPTU	101.24.0123979	0003	12/03/2024	354277/2024
FABIANA TORQUATO LIMA MACHADO	PYF1D56	M.TRANS	709.24.2596807	0001	20/03/2024	426893/2024
FABIANA VENANCIO MARTINS	020.116.023.225	IPTU	101.24.0146836	0003	15/03/2024	356237/2024
FABIANA VERONEZI	189.392	TFFP/FX	406.24.0521610	0001	27/03/2024	385893/2024
FABIANA ZANOLLA DA ROCHA RUSSO	004.050.333.048	IPTU	101.24.0045175	0003	15/03/2024	349349/2024
FABIANA ZECHETTI VAZ DE MELO	FKQ3153	M.TRANS	709.24.2581396	0001	11/03/2024	419571/2024
FABIANE APARECIDA VALE DA SILVA BERNARDINO	188.150	TFFP/FX	406.24.0521266	0001	27/03/2024	385700/2024
FABIANE APARECIDA VALE DA SILVA PIZZARIA ME	258.091	TFSANIT	407.24.0260656	0002	27/03/2024	409778/2024
FABIANE APARECIDA VALE DA SILVA PIZZARIA ME	258.091	TFFP/FX	406.24.0542746	0001	27/03/2024	396907/2024
FABIANE CARMASSO DE OLIVEIRA	320.597	TFFP/FX	406.24.0567437	0001	27/03/2024	407091/2024
FABIANE CRISTINA PEREIRA DA SILVA	217.070	TFFP/FX	406.24.0529316	0001	27/03/2024	390157/2024
FABIANE GONCALVES MASCARENHAS-ME	197.635	ISS	292.24.4416944	0001	15/03/2024	374651/2024
FABIANE GONCALVES MASCARENHAS-ME	197.635	TFFP/FX	406.24.0523977	0001	27/03/2024	387291/2024
FABIANE HENRIQUES DE VICTOR	OWL4422	M.TRANS	709.24.2569913	0001	06/03/2024	416632/2024
FABIANE LOURENCO	244.408	TFFP/FX	406.24.0537843	0001	27/03/2024	394616/2024
FABIANE MIEZA	155.930	TFSANIT	407.24.0258769	0002	27/03/2024	409094/2024
FABIANE MIEZA	155.930	TFFP/FX	406.24.0513885	0001	27/03/2024	381530/2024
FABIANE NEVES FERREIRA	016.015.104.162	IPTU	101.24.0121661	0003	12/03/2024	354054/2024
FABIANE XIREA MANOEL	006.004.066.518	IPTU	101.24.0057512	0003	12/03/2024	350293/2024
FABIANO ALEXANDRO BRESSANIN	138.373	TFFP/FX	406.24.0511000	0001	27/03/2024	379916/2024
FABIANO ALVES CORVINO	FMT4114	M.TRANS	709.24.2572498	0001	06/03/2024	417865/2024
FABIANO ALVES DE OLIVEIRA	EBI7507	M.TRANS	709.24.2598762	0001	20/03/2024	427893/2024
FABIANO ALVES DE SOUZA	620.532.005.000	IPTU	101.24.0260998	0003	12/03/2024	369213/2024
FABIANO ALVES PINTO	027.073.061.028	IPTU	101.24.0178649	0003	12/03/2024	358945/2024
FABIANO ALVES PINTO	019.026.021.000	IPTU	101.24.0138391	0003	16/03/2024	355414/2024
FABIANO ALVES TEIXEIRA	185.929	TFFP/FX	406.24.0520634	0001	27/03/2024	385326/2024
FABIANO ANDRADE SILVA	193.152	TFFP/FX	406.24.0522668	0001	27/03/2024	386512/2024
FABIANO APARECIDO COSTA	014.027.013.032	IPTU	101.24.0113667	0003	12/03/2024	353429/2024
FABIANO ARRIAGA DE RAMANZINI	DZX3371	M.TRANS	709.24.2597293	0001	20/03/2024	427153/2024
FABIANO ARRIAGA DE RAMANZINI - ME	188.242	TFFP/FX	406.24.0521293	0001	27/03/2024	385718/2024
FABIANO AYRES CORREA	264.794	TFFP/FX	406.24.0545232	0001	27/03/2024	398016/2024
FABIANO BARBOSA DE OLIVEIRA	PZ58142	M.TRANS	709.24.2594671	0001	15/03/2024	425979/2024
FABIANO BISPO DOS SANTOS	GCL1G35	M.TRANS	709.24.2608013	0001	22/03/2024	432284/2024
FABIANO BRAGA FAGUNDES	620.008.055.000	IPTU	101.24.0259224	0003	12/03/2024	368940/2024
FABIANO CARONE	FZB7F07	M.TRANS	709.24.2589306	0001	15/03/2024	423213/2024
FABIANO CELESTINO PEREIRA	004.018.187.097	IPTU	101.24.0040972	0003	15/03/2024	349051/2024
FABIANO CERILIO DE SOUZA	004.044.072.144	IPTU	101.24.0042852	0003	15/03/2024	349201/2024
FABIANO CONCEICAO	260.109	TFFP/FX	406.24.0543484	0001	27/03/2024	397262/2024
FABIANO DA LUZ GOMES	115.654	TFFP/FX	406.24.0507777	0001	27/03/2024	378324/2024
FABIANO DE ALMEIDA LACINTRA	199.584	TFFP/FX	406.24.0524546	0001	27/03/2024	387625/2024
FABIANO DE ARAUJO BARBOSA	020.005.030.102	IPTU	101.24.0140703	0003	15/03/2024	355606/2024
FABIANO DE ARAUJO TREINAMENTOS - ME	212.935	TFFP/FX	406.24.0528198	0001	27/03/2024	389522/2024
FABIANO DE BARROS CAMPELO	023.008.045.252	IPTU	101.24.0155913	0003	12/03/2024	356991/2024
FABIANO DE CARVALHO FERNANDES	023.053.024.002	IPTU	101.24.0157571	0003	12/03/2024	357127/2024
FABIANO DE JESUS	138.271	TFFP/FX	406.24.0510984	0001	27/03/2024	379909/2024
FABIANO DE OLIVEIRA FELIX	512.100.065.089	IPTU	101.24.0225289	0003	12/03/2024	364129/2024
FABIANO DELANGELO	OPI0137	M.TRANS	709.24.2615562	0001	28/03/2024	433004/2024
FABIANO DELANGELO	OPI0137	M.TRANS	709.24.2596955	0001	20/03/2024	426975/2024
FABIANO DELANGELO	OPI0137	M.TRANS	709.24.2592919	0001	15/03/2024	425039/2024
FABIANO DOS SANTOS MAXIMO	CHJ9020	M.TRANS	709.24.2600234	0001	20/03/2024	428551/2024
FABIANO DOS SANTOS PACHECO	171.146	TFFP/FX	406.24.0516895	0001	27/03/2024	383215/2024
FABIANO DOS SANTOS SILVA	CAB4C87	M.TRANS	709.24.2583342	0001	11/03/2024	420568/2024
FABIANO DOS SANTOS SILVA	CAB4C87	M.TRANS	709.24.2572884	0001	06/03/2024	418071/2024
FABIANO DOS SANTOS SILVA	CAB4C87	M.TRANS	709.24.2583205	0001	11/03/2024	420488/2024
FABIANO EVANGELISTA DOS SANTOS	EZ29197	M.TRANS	709.24.2582229	0001	11/03/2024	419998/2024
FABIANO FELIX DOS SANTOS	FQB5E60	M.TRANS	709.24.2615603	0001	28/03/2024	433028/2024
FABIANO FERNANDES CLARO	128.397	TFFP/FX	406.24.0509583	0001	27/03/2024	379166/2024
FABIANO FERREIRA DA SILVA	177.810	TFFP/FX	406.24.0518518	0001	27/03/2024	384099/2024
FABIANO FERREIRA DE SOUZA	232.350	TFFP/FX	406.24.0533780	0001	27/03/2024	392558/2024
FABIANO FRAGA BUCK	261.735	TFFP/FX	406.24.0544097	0001	27/03/2024	397536/2024
FABIANO FRANCHI	029.061.013.194	IPTU	101.23.0182333	0012	12/12/2023	345190/2024
FABIANO FRANCHI	029.061.013.194	IPTU	101.24.0185370	0003	12/03/2024	359514/2024
FABIANO FRANCHI	029.061.013.194	IPTU	101.23.0182333	0010	12/10/2023	345188/2024
FABIANO FRANCHI	029.061.013.194	IPTU	101.23.0182333	0011	12/11/2023	345189/2024
FABIANO FRANCISCO SOUSA DA SILVA	030.118.027.013	IPTU	101.24.0192526	0003	16/03/2024	360146/2024
FABIANO GOMES DE CARVALHO	235.172	TFFP/FX	406.24.0534735	0001	27/03/2024	393057/2024
FABIANO HENRIQUE DE OLIVEIRA	FVC4106	M.TRANS	709.24.2590269	0001	15/03/2024	423699/2024
FABIANO JOSE DA SILVA	512.100.063.026	IPTU	101.24.0224906	0003	12/03/2024	364040/2024
FABIANO KRAEMER	016.015.122.107	IPTU	101.24.0122228	0003	12/03/2024	354111/2024
FABIANO LEMOS ALVES	024.019.137.661	IPTU	101.24.0161539	0003	15/03/2024	357568/2024
FABIANO LEOPOLDO SOARES	002.054.015.321	IPTU	101.24.0021055	0003	12/03/2024	347197/2024
FABIANO LUIZ FERREIRA	219.521	TFFP/FX	406.24.0530092	0001	27/03/2024	390587/2024
FABIANO MEDEIROS BATISTA	276.987	TFFP/FX	406.24.0549719	0001	27/03/2024	400029/2024
FABIANO MENON	FEI6H90	M.TRANS	709.24.2582512	0001	11/03/2024	420155/2024
FABIANO MONTEIRO ME	243.130	TFFP/FX	406.24.0537414	0001	27/03/2024	394411/2024
FABIANO MONTIEL		ISS CC	705.24.2528041	0002	28/03/2024	413673/2024
FABIANO NASCIMENTO DOS SANTOS	DYE1308	M.TRANS	709.24.2586049	0001	15/03/2024	421845/2024
FABIANO NITOLO ANTONAGI CAMPOS	GJW3F45	M.TRANS	709.24.2569689	0001	06/03/2024	416545/2024
FABIANO OLIVEIRA DE SOUSA	010.038.090.077	IPTU	101.23.2967066	0006	03/03/2024	345796/2024
FABIANO OLIVEIRA DE SOUSA	010.038.090.077	IPTU	101.23.2967065	0006	03/03/2024	345795/2024
FABIANO PADILHA MOREIRA DOS SANTOS	158.897	TFFP/FX	406.24.0514444	0001	27/03/2024	381843/2024
FABIANO PELLEGE GONCALVES	016.015.127.161	IPTU	101.24.0123233	0003	12/03/2024	354200/2024
FABIANO PEREIRA CARDOSO	FEC7G48	M.TRANS	709.24.2594958	0001	15/03/2024	426117/2024
FABIANO PEREIRA DA SILVA	029.029.041.000	IPTU	101.24.0183861	0003	12/03/2024	359393/2024
FABIANO PEREIRA LIRA	156.891	TFFP/FX	406.24.0514081	0001	27/03/2024	381643/2024
FABIANO PERRUOLO STORNILOLO - ME	220.813	TFFP/FX	406.24.0530493	0001	27/03/2024	390808/2024
FABIANO RODRIGUES DE SOUZA	DRP7815	M.TRANS	709.24.2607735	0001	22/03/2024	432123/2024
FABIANO RODRIGUES DOS SANTOS	142.059	TFFP/FX	406.24.0511532	0001	27/03/2024	380234/2024
FABIANO RODRIGUES MACHADO DE LIMA	EFA1A60	M.TRANS	709.24.2607561	0001	22/03/2024	432040/2024
FABIANO SALVATTI	002.073.026.598	IPTU	101.24.0023483	0003	12/03/2024	347406/2024
FABIANO SANTOS DE SANTANA	PYM1G88	M.TRANS	709.24.2594155	0001	15/03/2024	425704/2024
FABIANO SANTOS DE SANTANA	FFT8G50	M.TRANS	709.24.2565349	0001	06/03/2024	414694/2024
FABIANO SANTOS DE SANTANA	PYM1G88	M.TRANS	709.24.2594135	0001	15/03/2024	425692/2024
FABIANO SANTOS LOPES	020.096.001.131	IPTU	101.24.0145803	0003	15/03/2024	356108/2024
FABIANO SANTOS LOPES	020.096.001.264	IPTU	101.24.0145936	0003	15/03/2024	356131/2024
FABIANO SENA BOTELHO	143.998	TFFP/FX	406.24.0511832	0001	27/03/2024	380396/2024
FABIANO SOARES DE OLINDA	015.071.003.012	IPTU	101.24.0118980	0003	12/03/2024	353843/2024
FABIANO STUDIO DE BELEZA S/S	230.811	TFFP/FX	406.24.0533315	0001	27/03/2024	392314/2024
FABIANO TAVARES DA SILVA	ETZ7E61	M.TRANS	709.24.2606480	0001	22/03/2024	431471/2024
FABIANO TOSSATO	179.449	TFFP/FX	406.24.0518934	0001	27/03/2024	384348/2024



FABIANO VALDIR BIROQUI	159.824	TFFP/FX	406.24.0514628	0001	27/03/2024	381941/2024
FABIANO VALVERDE LANCI	FLE7951	M.TRANS	709.24.2591726	0001	15/03/2024	424444/2024
FABIANO VANDERLEI DA SILVA	262.110	TFFP/FX	406.24.0544238	0001	27/03/2024	397591/2024
FABIANO VANDERLEI DA SILVA	262.110	TFSANIT	407.24.0260840	0002	27/03/2024	409873/2024
FABIELIA LUIZA NASCIMENTO DE ANDRADE	FJ28A85	M.TRANS	709.24.2609019	0001	22/03/2024	432852/2024
FABIENE ARAUJO BERNARDO	532.531.003.252	IPTU	101.24.0248282	0003	12/03/2024	367169/2024
FABIENE ARAUJO BERNARDO	232.516	TFFP/FX	406.24.0533842	0001	27/03/2024	392586/2024
FABIO ADRIANO HIDALGO ORTEGA	620.301.015.000	IPTU	101.24.0260515	0003	12/03/2024	369099/2024
FABIO AGUIAR RIBEIRO 32055580817	FIK5F71	M.TRANS	709.24.2585405	0001	15/03/2024	421557/2024
FABIO ALAVE ZONZINI	156.296	TFFP/FX	406.24.0513966	0001	27/03/2024	381581/2024
FABIO ALBERTO CRUZ E SILVA	018.064.005.021	IPTU	101.24.0134341	0003	17/03/2024	355080/2024
FABIO ALEXANDRE DA SILVA RAMON	533.217.032.000	IPTU	101.24.0251160	0003	16/03/2024	367683/2024
FABIO ALEXANDRE RODRIGUES	FBZ8087	M.TRANS	709.24.2582367	0001	11/03/2024	420080/2024
FABIO ALEXANDRE VENTURA DOS SANTOS	CMO3C95	M.TRANS	709.24.2569776	0001	06/03/2024	416580/2024
FABIO ALISSON DE OLIVEIRA	002.054.015.520	IPTU	101.24.0021254	0003	12/03/2024	347220/2024
FABIO ALMEIDA CAMAROZANO	010.021.014.107	IPTU	101.24.0088748	0003	15/03/2024	352023/2024
FABIO ALMEIDA DE JESUS	279.216	TFFP/FX	406.24.0550513	0001	27/03/2024	400382/2024
FABIO ALVAREZ ALVES	013.072.028.046	IPTU	101.24.0112849	0003	12/03/2024	353347/2024
FABIO ALVES DE ARAUJO	311.227	TFFP/FX	406.24.0564196	0001	27/03/2024	405943/2024
FABIO ALVES DE LUNA	EXJ0F90	M.TRANS	709.24.2590940	0001	15/03/2024	424060/2024
FABIO ALVES DE LUNA	EXJ0F90	M.TRANS	709.24.2600350	0001	20/03/2024	428619/2024
FABIO ALVES DE OLIVEIRA	272.488	TFFP/FX	406.24.0548054	0001	27/03/2024	399278/2024
FABIO ALVES DE OLIVEIRA	235.256	TFFP/FX	406.24.0534765	0001	27/03/2024	393076/2024
FABIO ALVES DE OLIVEIRA TRANSPORTADORA - ME	217.218	TFFP/FX	406.24.0529359	0001	27/03/2024	390182/2024
FABIO ANDRADE BENEDITO	013.008.014.040	IPTU	101.24.0108856	0003	12/03/2024	353108/2024
FABIO ANDRADE MORAES	001.068.256.319	IPTU	101.24.0012327	0003	12/03/2024	346675/2024
FABIO ANGEL MENDES	300.703	TFFP/FX	406.24.0559807	0001	27/03/2024	404268/2024
FABIO ANGELO BRESSANI	177.752	TFFP/FX	406.24.0518507	0001	27/03/2024	384092/2024
FABIO ANTONIO CASSETARI	004.036.044.000	IPTU	101.24.0041777	0003	15/03/2024	349115/2024
FABIO ANTONIO DA SILVA	128.295	TFFP/FX	406.24.0509572	0001	27/03/2024	379157/2024
FABIO ANTUNES DE MENEZES	004.109.133.054	IPTU	101.24.0048681	0003	15/03/2024	349585/2024
FABIO APARECIDO BENAGLIA	192.621	TFFP/FX	406.24.0522529	0001	27/03/2024	386426/2024
FABIO APARECIDO CABRAL DE MACEDO	284.338	TFFP/FX	406.24.0552621	0001	27/03/2024	401250/2024
FABIO APARECIDO DE LIMA	021.001.037.171	IPTU	101.24.0147157	0003	16/03/2024	356284/2024
FABIO APARECIDO DE SOUZA	EIA0967	M.TRANS	709.24.2608471	0001	22/03/2024	432531/2024
FABIO APARECIDO DE SOUZA	003.047.013.267	IPTU	101.24.0031542	0003	17/03/2024	348106/2024
FABIO APARECIDO JORGE	001.012.031.007	IPTU	101.24.0000941	0003	12/03/2024	346079/2024
FABIO ASSAD ABUJAMRA	222.344	TFFP/FX	406.24.0530973	0001	27/03/2024	391077/2024
FABIO AUGUSTO CONCEICAO SOUSA	BNP3E71	M.TRANS	709.24.2584581	0001	15/03/2024	421150/2024
FABIO AUGUSTO DE SOUZA	GAC4D99	M.TRANS	709.24.2566483	0001	06/03/2024	415209/2024
FABIO AUGUSTO DE SOUZA	006.120.014.042	IPTU	101.24.0068168	0003	12/03/2024	351025/2024
FABIO AUGUSTO GOMES ESTEVES		ISS CC	705.23.2804449	0009	07/03/2024	412260/2024
FABIO AUGUSTO GOMES S.B. DO CAMPO ME	137.800	ISS	292.24.4417707	0001	15/03/2024	374695/2024
FABIO AUGUSTO GOMES S.B. DO CAMPO ME	137.800	TFFP/FX	406.24.0510915	0001	27/03/2024	379871/2024
FABIO AUGUSTO IACONDINI	307.854	TFFP/FX	406.24.0562749	0001	27/03/2024	405428/2024
FABIO AUGUSTO IACONDINI	307.854	ISSQNSN	430.24.3174168	0001	22/02/2023	410667/2024
FABIO AUGUSTO IACONDINI	307.854	ISSQNSN	430.24.3174169	0001	20/03/2023	410668/2024
FABIO AUGUSTO MARTINS	021.043.103.323	IPTU	101.24.0150902	0003	16/03/2024	356599/2024
FABIO AUGUSTO PEREIRA FERNANDES MOURAO	010.046.018.000	IPTU	101.24.0093162	0003	15/03/2024	352213/2024
FABIO AUGUSTO ROCHA DA SILVA	268.619	TFFP/FX	406.24.0546626	0001	27/03/2024	398632/2024
FABIO AUGUSTO TEIXEIRA	016.015.122.089	IPTU	101.24.0122210	0003	12/03/2024	354105/2024
FABIO AUGUSTO ZUCHER ANTUNES PAISAG.E DECORAC.ME	260.420	TFFP/FX	406.24.0543594	0001	27/03/2024	397315/2024
FABIO AURELIO NAKACHIMA	FQV9B59	M.TRANS	709.24.2571706	0001	06/03/2024	417439/2024
FABIO AURELIO QUINTELLA ROSA - ME	173.368	TFFP/FX	406.24.0517387	0001	27/03/2024	383490/2024
FABIO AURELIO QUINTELLA ROSA - ME	259.355	TFFP/FX	406.24.0543214	0001	27/03/2024	397141/2024
FABIO AZZI JUNIOR	FX07J72	M.TRANS	709.24.2586479	0001	15/03/2024	422062/2024
FABIO BAGLIONI	PCV5G62	M.TRANS	709.24.2595180	0001	15/03/2024	426246/2024
FABIO BARBOSA DA SILVA	282.746	TFFP/FX	406.24.0551878	0001	27/03/2024	400933/2024
FABIO BARBOSA DE CAMPOS	169.092	TFFP/FX	406.24.0516448	0001	27/03/2024	382970/2024
FABIO BARBOSA DE LIMA	FZW5G45	M.TRANS	709.24.2598961	0001	20/03/2024	428003/2024
FABIO BARBOSA FERNANDES	FAD4190	M.TRANS	709.24.2601812	0001	20/03/2024	429417/2024
FABIO BARBOZA CONSTRUCAO E CONSULTORIA E	JBM3J37	M.TRANS	709.24.2604347	0001	22/03/2024	430389/2024
FABIO BENEVIDES FURTADO	512.026.160.001	IPTU	101.24.0222240	0003	12/03/2024	363702/2024
FABIO BORGES CORREIA	004.109.076.045	IPTU	101.24.0048029	0003	15/03/2024	349542/2024
FABIO BRANARO - ME	222.999	TFFP/FX	406.24.0531181	0001	27/03/2024	391212/2024
FABIO BRUNO BRAZ	402.026.029.000	IPTU	101.24.0212731	0003	15/03/2024	362374/2024
FABIO BRUNO BRAZ		ISS CC	705.23.2805269	0009	07/03/2024	412538/2024
FABIO BUZZO SANCHES	511.001.040.097	IPTU	101.24.0218274	0003	15/03/2024	363070/2024
FABIO CANO BALDINATO	DRB7074	M.TRANS	709.24.2567848	0001	06/03/2024	415721/2024
FABIO CARDOSO PAIVA	DUP8442	M.TRANS	709.24.2586896	0001	15/03/2024	422268/2024
FABIO CARLOS DA SILVA	228.379	TFFP/FX	406.24.0532625	0001	27/03/2024	391959/2024
FABIO CARMONA	029.007.002.023	IPTU	101.24.0182410	0003	12/03/2024	359266/2024
FABIO CASALOTTI FRANCISCO	004.077.003.027	IPTU	101.24.0047099	0003	15/03/2024	349466/2024
FABIO CASSIMIRO SOARES	AQ08G73	M.TRANS	709.24.2603691	0001	22/03/2024	430101/2024
FABIO CATENA	143.738	TFFP/FX	406.24.0511793	0001	27/03/2024	380373/2024
FABIO CESTARI SILVA	533.249.001.000	IPTU	101.24.0252434	0003	16/03/2024	367823/2024
FABIO CRISTONI	181.164	TFFP/FX	406.24.0519338	0001	27/03/2024	384591/2024
FABIO CLEOS DECOME - ME	145.124	TFFP/FX	406.24.0512023	0001	27/03/2024	380502/2024
FABIO CREMONEZI	EPP9967	M.TRANS	709.24.2603685	0001	22/03/2024	430097/2024
FABIO CREMONEZI	EPP9967	M.TRANS	709.24.2586069	0001	15/03/2024	421852/2024
FABIO CRISTIANO DA SILVA		P.PUBL	707.24.0276378	0003	29/03/2024	413862/2024
FABIO DA CONCEICAO GONCALVES	PUL9J74	M.TRANS	709.24.2597318	0001	20/03/2024	427164/2024
FABIO DA CONCEICAO PEREIRA	015.062.037.000	IPTU	101.24.0118650	0003	12/03/2024	353805/2024
FABIO DA SILVA	EBQ5902	M.TRANS	709.24.2595488	0001	15/03/2024	426436/2024
FABIO DA SILVA	EBQ5902	M.TRANS	709.24.2595604	0001	15/03/2024	426511/2024
FABIO DA SILVA	EBQ5902	M.TRANS	709.24.2596038	0001	15/03/2024	426762/2024
FABIO DA SILVA	EBQ5902	M.TRANS	709.24.2595571	0001	15/03/2024	426491/2024
FABIO DA SILVA PAIVA - EPP	193.857	ISS	292.24.4323286	0001	15/01/2024	374204/2024
FABIO DA SILVA PAIVA - EPP	193.857	TFFP/FX	406.24.0522868	0001	27/03/2024	386630/2024
FABIO DA SILVA RODRIGUES	EBR0840	M.TRANS	709.24.2565750	0001	06/03/2024	414878/2024
FABIO DA SILVA SAMPAIO	130.545	TFFP/FX	406.24.0509898	0001	27/03/2024	379334/2024
FABIO DA SILVA SECCO	521.012.003.000	IPTU	101.24.0226230	0003	12/03/2024	364300/2024
FABIO DANIEL DOS SANTOS	BCB1H28	M.TRANS	709.24.2593045	0001	15/03/2024	425115/2024
FABIO DANIEL DOS SANTOS	BCB1H28	M.TRANS	709.24.2573993	0001	06/03/2024	418640/2024
FABIO DANIEL DOS SANTOS	BCB1H28	M.TRANS	709.24.2595024	0001	15/03/2024	426150/2024
FABIO DANTAS EVENTOS - ME	215.349	TFFP/FX	406.24.0528773	0001	27/03/2024	389832/2024
FABIO DANTE RINALDI	DK13909	M.TRANS	709.24.2585662	0001	15/03/2024	421692/2024
FABIO DE ARAUJO	090.872	TFFP/FX	406.24.0504756	0001	27/03/2024	376867/2024
FABIO DE ASSIS CASTRO		ISS CC	705.23.2805076	0009	07/03/2024	412482/2024
FABIO DE F. CARDOSO	264.763	ISS	291.23.4089034	0001	15/05/2023	373324/2024
FABIO DE F. CARDOSO	264.763	ISS	291.23.4201414	0001	15/09/2023	373333/2024
FABIO DE F. CARDOSO	264.763	ISS	291.23.4146199	0001	15/07/2023	373326/2024
FABIO DE F. CARDOSO	264.763	ISS	291.23.4120181	0001	15/06/2023	373325/2024
FABIO DE F. CARDOSO	264.763	ISS	291.23.4177431	0001	15/08/2023	373330/2024

FABIO DE JESUS SILVA ADEGA	FUL0B28	M.TRANS	709.24.2604425	0001	22/03/2024	430406/2024
FABIO DE LIMA CASA		ISS CC	705.23.2807312	0009	07/03/2024	413227/2024
FABIO DE LIMA GUTIERREZ	221.944	TFFP/FX	406.24.0530864	0001	27/03/2024	391020/2024
FABIO DE OLIVEIRA	120.879	TFFP/FX	406.24.0508487	0001	27/03/2024	378657/2024
FABIO DE OLIVEIRA ANALISES TECNICAS FOP LTDA	280.150	TFFP/FX	406.24.0550890	0001	27/03/2024	400540/2024
FABIO DE OLIVEIRA MARTINS	021.021.045.000	IPTU	101.24.0149657	0003	16/03/2024	356500/2024
FABIO DE PAULA FERREIRA DIAS	029.089.007.000	IPTU	101.24.0186132	0003	12/03/2024	359562/2024
FABIO DE SA ARAUJO	265.163	TFFP/FX	406.24.0545359	0001	27/03/2024	398070/2024
FABIO DE SALLES SILVA	130.176	TFFP/FX	406.24.0509843	0001	27/03/2024	379304/2024
FABIO DE SOUSA	101.295	TFFP/FX	406.24.0506004	0001	27/03/2024	377483/2024
FABIO DE SOUZA BEZERRA	FXE3E24	M.TRANS	709.24.2587285	0001	15/03/2024	422470/2024
FABIO DE SOUZA FARIAS	130.187	TFFP/FX	406.24.0509846	0001	27/03/2024	379305/2024
FABIO DE SOUZA OLIVEIRA BUFFET-ME	257.824	TFFP/FX	406.24.0542644	0001	27/03/2024	396862/2024
FABIO DE SOUZA OLIVEIRA BUFFET-ME	257.824	TFSANIT	407.24.0260648	0002	27/03/2024	409774/2024
FABIO DIANA DA SILVA	030.109.054.000	IPTU	101.24.0192404	0003	16/03/2024	360140/2024
FABIO DIAS BARBOSA	176.940	TFFP/FX	406.24.0518307	0001	27/03/2024	383976/2024
FABIO DOMINGUES MARTIN	006.004.066.213	IPTU	101.24.0057209	0003	12/03/2024	350277/2024
FABIO DONATO MENDES	DUU7778	M.TRANS	709.24.2582746	0001	11/03/2024	420254/2024
FABIO DONIZETI EVARISTO	FHK9096	M.TRANS	709.24.2589899	0001	15/03/2024	423509/2024
FABIO DONIZETI HEIN		PP/FUNE	702.24.4000962	0001	20/03/2024	411315/2024
FABIO DONIZETI MONACO	EJH4928	M.TRANS	709.24.2570269	0001	06/03/2024	416790/2024
FABIO DONIZETI SAMPAIO		ISS CC	705.23.2921558	0007	11/03/2024	413550/2024
FABIO DOS SANTOS	FPQ6448	M.TRANS	709.24.2573371	0001	06/03/2024	418323/2024
FABIO DOS SANTOS	002.073.021.197	IPTU	101.24.0022792	0003	12/03/2024	347360/2024
FABIO DOS SANTOS	002.073.021.197	IPTU	101.23.0022314	0010	11/10/2023	344968/2024
FABIO DOS SANTOS	002.073.021.197	IPTU	101.23.0022314	0012	11/12/2023	344970/2024
FABIO DOS SANTOS	002.073.021.197	IPTU	101.23.0022314	0011	11/11/2023	344969/2024
FABIO DOS SANTOS CARVALHO	ECB0B40	M.TRANS	709.24.2608128	0001	22/03/2024	432352/2024
FABIO DOS SANTOS DA COSTA	172.507	TFFP/FX	406.24.0517190	0001	27/03/2024	383376/2024
FABIO DOS SANTOS GOVEIA	FTJ2J28	M.TRANS	709.24.2597039	0001	20/03/2024	427025/2024
FABIO DOS SANTOS MARTINS	EPM8G49	M.TRANS	709.24.2591015	0001	15/03/2024	424106/2024
FABIO DOS SANTOS ROCHA	NHB4I57	M.TRANS	709.24.2581877	0001	11/03/2024	419797/2024
FABIO DOS SANTOS ROSA	DZF7614	M.TRANS	709.24.2581560	0001	11/03/2024	419654/2024
FABIO EDUARDO BUENO DE SOUZA	254.761	TFSANIT	407.24.0260506	0002	27/03/2024	409710/2024
FABIO EDUARDO BUENO DE SOUZA	254.761	TFFP/FX	406.24.0541504	0001	27/03/2024	396338/2024
FABIO EDUARDO DA SILVA HENRIQUE	183.398	TFFP/FX	406.24.0519953	0001	27/03/2024	384941/2024
FABIO EDUARDO FURLAN PLAZZA	003.047.016.121	IPTU	101.24.0032382	0003	17/03/2024	348197/2024
FABIO EDUARDO GAZE URSIC	005.071.092.059	IPTU	101.24.0055786	0003	12/03/2024	350148/2024
FABIO ELEOTERIO SANTOS	512.026.072.000	IPTU	101.24.0222153	0003	12/03/2024	363693/2024
FABIO ERCOLIN	EVE9H46	M.TRANS	709.24.2600419	0001	20/03/2024	428667/2024
FABIO F.BRAGA ARTES GRAFICAS LTDA.-ME	147.266	TFFP/FX	406.24.0512391	0001	27/03/2024	380701/2024
FABIO FARIAS DE SOUZA	146.962	TFFP/FX	406.24.0512336	0001	27/03/2024	380670/2024
FABIO FERNANDES PARGA	EDB9H63	M.TRANS	709.24.2606424	0001	22/03/2024	431434/2024
FABIO FERNANDO DOS SANTOS	FOI9G65	M.TRANS	709.24.2605628	0001	22/03/2024	430951/2024
FABIO FERNANDO DUSSI	183.845	TFFP/FX	406.24.0520082	0001	27/03/2024	385019/2024
FABIO FERNANDO MARTIN DA SILVA	003.045.021.188	IPTU	101.24.0029587	0003	17/03/2024	347822/2024
FABIO FERREIRA BRAGA	011.010.004.000	IPTU	101.24.0094166	0003	12/03/2024	352266/2024
FABIO FERREIRA DA SILVA	182.748	TFFP/FX	406.24.0519750	0001	27/03/2024	384820/2024
FABIO FIORI TEIXEIRA	AYE9875	M.TRANS	709.24.2597897	0001	20/03/2024	427443/2024
FABIO FIORUCCI FILHO	FYN3041	M.TRANS	709.24.2603449	0001	22/03/2024	429981/2024
FABIO FONCECA DE SOUSA	031.094.031.000	IPTU	101.24.0197978	0003	17/03/2024	360673/2024
FABIO FONSECA DE MENEZES	532.531.003.237	IPTU	101.24.0248267	0003	12/03/2024	367164/2024
FABIO FRANCISCO BEZERRA	121.633	TFFP/FX	406.24.0508578	0001	27/03/2024	378699/2024
FABIO FRANCO DE OLIVEIRA	278.060	TFFP/FX	406.24.0550114	0001	27/03/2024	400204/2024
FABIO FURLAN PEREIRA	CWN4819	M.TRANS	709.24.2566472	0001	06/03/2024	415203/2024
FABIO G VITORINO LIMA	NUH1D79	M.TRANS	709.24.2566790	0001	06/03/2024	415329/2024
FABIO GAINO	169.679	TFFP/FX	406.24.0516584	0001	27/03/2024	383039/2024
FABIO GALVAO DUTRA	155.961	TFFP/FX	406.24.0513890	0001	27/03/2024	381533/2024
FABIO GARCIA	171.718	TFFP/FX	406.24.0517012	0001	27/03/2024	383284/2024
FABIO GARLA	521.037.034.058	IPTU	101.24.0227493	0003	12/03/2024	364405/2024
FABIO GARRIDO DE CAMARGO	314.058	TFFP/FX	406.24.0565456	0001	27/03/2024	406405/2024
FABIO GASPAR	004.037.011.140	IPTU	101.24.0042220	0003	15/03/2024	349146/2024
FABIO GHERALDINI SILVA	163.979	TFFP/FX	406.24.0515407	0001	27/03/2024	382386/2024
FABIO GIOVANETTI POLYDORO	166.892	ISSQNSN	430.24.3165498	0001	20/10/2023	410484/2024
FABIO GIOVANETTI POLYDORO	166.892	ISSQNSN	430.24.3165377	0001	20/09/2023	410461/2024
FABIO GOMES DA SILVA	101.203	TFFP/FX	406.24.0505989	0001	27/03/2024	377473/2024
FABIO GOMES DE ARAUJO	248.669	TFFP/FX	406.24.0539291	0001	27/03/2024	395305/2024
FABIO GOMES DE CARES	161.338	TFFP/FX	406.24.0514918	0001	27/03/2024	382113/2024
FABIO GOMES OGAWA	009.003.032.035	IPTU	101.24.0083506	0003	15/03/2024	351733/2024
FABIO GONCALVES DOS SANTOS	GFE3G16	M.TRANS	709.24.2596758	0001	20/03/2024	426868/2024
FABIO GONZALES	EYJ0179	M.TRANS	709.24.2606779	0001	22/03/2024	431621/2024
FABIO GREGORIO DE OLIVEIRA	250.688	TFFP/FX	406.24.0540018	0001	27/03/2024	396555/2024
FABIO GUARNIERI	DMA0I63	M.TRANS	709.24.2597884	0001	20/03/2024	427433/2024
FABIO HARA	016.015.126.034	IPTU	101.24.0122883	0003	12/03/2024	354175/2024
FABIO HENRIQUE BOLELI	EBM2067	M.TRANS	709.24.2607189	0001	22/03/2024	431831/2024
FABIO HENRIQUE CARDOSO SILVA		PP/FUNE	702.23.4010611	0008	09/03/2024	411173/2024
FABIO HENRIQUE DA SILVA DEPOSITO - ME	196.206	TFFP/FX	406.24.0523571	0001	27/03/2024	387053/2024
FABIO HENRIQUE DE ANDRADE	221.517	TFFP/FX	406.24.0530734	0001	27/03/2024	390951/2024
FABIO HENRIQUE FERRAIOLI	222.488	TFFP/FX	406.24.0531016	0001	27/03/2024	391106/2024
FABIO HENRIQUE LEIROZ CHAVES	FAT9397	M.TRANS	709.24.2572537	0001	06/03/2024	417885/2024
FABIO HENRIQUE MACHADO	008.025.128.059	IPTU	101.24.0078420	0003	12/03/2024	351515/2024
FABIO HENRIQUE MACHADO	008.025.128.035	IPTU	101.24.0078396	0003	12/03/2024	351514/2024
FABIO HENRIQUE PAZ DE LIRA	EEV4D59	M.TRANS	709.24.2598655	0001	20/03/2024	427832/2024
FABIO HENRIQUE PINA CARONE	534.503.017.000	IPTU	101.24.0258232	0003	01/03/2024	368814/2024
FABIO HENRIQUE ROSINI 28424951875	FHZ7F07	M.TRANS	709.24.2604216	0001	22/03/2024	430337/2024
FABIO HIURA	025.059.032.183	IPTU	101.24.0167814	0003	17/03/2024	358075/2024
FABIO IGNACIO RIAL	016.015.138.206	IPTU	101.24.0123634	0003	12/03/2024	354248/2024
FABIO IMPORTADOS E-COMMERCE BRASIL EIRELI - ME	236.618	TFFP/FX	406.24.0534879	0001	27/03/2024	393138/2024
FABIO IZUMINO	001.068.256.068	IPTU	101.24.0012076	0003	12/03/2024	346653/2024
FABIO JACINTHO CANTOZARO - ESPOLIO	521.008.001.029	IPTU	101.24.0225999	0003	12/03/2024	364276/2024
FABIO JESER GOES DOS SANTOS	239.567	TFFP/FX	406.24.0536181	0001	27/03/2024	393797/2024
FABIO JESUS DA COSTA	270.175	TFFP/FX	406.24.0547213	0001	27/03/2024	398895/2024
FABIO JOAQUIM MARQUES DA SILVA	254.758	TFFP/FX	406.24.0541503	0001	27/03/2024	396337/2024
FABIO JOSE BARBOSA GONCALVES	024.019.167.149	IPTU	101.24.0161911	0003	15/03/2024	357607/2024
FABIO JOSE BATISTA ME	BHJ3G52	M.TRANS	709.24.2565517	0001	06/03/2024	414780/2024
FABIO JOSE CARVALHO NEVES	CPZ7F77	M.TRANS	709.24.2586155	0001	15/03/2024	421893/2024
FABIO JOSE CARVALHO NEVES	309.491	TFFP/FX	406.24.0563456	0001	27/03/2024	405673/2024
FABIO JOSE DA COSTA	170.609	TFFP/FX	406.24.0516777	0001	27/03/2024	383153/2024
FABIO JOSE DA SILVA	511.202.009.000	IPTU	101.24.0219875	0003	15/03/2024	363430/2024
FABIO JOSE DO NASCIMENTO	GXH4960	M.TRANS	709.24.2587633	0001	15/03/2024	422640/2024
FABIO JOSE DO NASCIMENTO	GXH4960	M.TRANS	709.24.2587374	0001	15/03/2024	422512/2024
FABIO JOSE FAUSTO DE MENEZES	DXE1G98	M.TRANS	709.24.2607445	0001	22/03/2024	431974/2024
FABIO JOSE TONIATO	004.109.076.108	IPTU	101.24.0048092	0003	15/03/2024	349553/2024
FABIO JULIANO DE SOUZA	620.504.009.000	IPTU	101.24.0260716	0003	12/03/2024	369157/2024

FABIO JULIO DA SILVA	EUC0580	M.TRANS	709.24.2603248	0001	22/03/2024	429877/2024
FABIO JULIO DOS SANTOS	EYK2637	M.TRANS	709.24.2596812	0001	20/03/2024	426898/2024
FABIO JUNIO DE SOUSA MORAIS	HOG9347	M.TRANS	709.24.2570892	0001	06/03/2024	417065/2024
FABIO JUNIOR COGO	016.083.054.000	IPU	101.24.0127161	0003	12/03/2024	354506/2024
FABIO JUNIOR DE ASSIS CORREA		ISS CC	705.23.2802671	0009	07/03/2024	411806/2024
FABIO JUNIOR SENA GOMES	CRF7765	M.TRANS	709.24.2571773	0001	06/03/2024	417466/2024
FABIO LACERDA DE CASTRO - ME	221.741	TFFP/FX	406.24.0530787	0001	27/03/2024	390982/2024
FABIO LEANDRO DOS SANTOS	217.665	TFFP/FX	406.24.0529497	0001	27/03/2024	390259/2024
FABIO LEITE PAULO EPP	FOZ9786	M.TRANS	709.24.2588294	0001	15/03/2024	422842/2024
FABIO LEITE PAULO EPP	FOZ9786	M.TRANS	709.24.2616237	0001	28/03/2024	433388/2024
FABIO LEITE PAULO EPP	FOZ9786	M.TRANS	709.24.2566707	0001	06/03/2024	415293/2024
FABIO LEITE PAULO EPP	FOZ9786	M.TRANS	709.24.2604326	0001	22/03/2024	430374/2024
FABIO LEITE PAULO EPP	FOZ9786	M.TRANS	709.24.2583365	0001	11/03/2024	420580/2024
FABIO LEITE PAULO EPP	FOZ9786	M.TRANS	709.24.2604855	0001	22/03/2024	430565/2024
FABIO LEITE PAULO EPP	FOZ9786	M.TRANS	709.24.2588313	0001	15/03/2024	422853/2024
FABIO LEITE PAULO EPP	FOZ9786	M.TRANS	709.24.2588480	0001	15/03/2024	422908/2024
FABIO LEITE PAULO EPP	FOZ9786	M.TRANS	709.24.2588483	0001	15/03/2024	422910/2024
FABIO LEITE PAULO EPP	FOZ9786	M.TRANS	709.24.2573242	0001	06/03/2024	418243/2024
FABIO LEME PEDROSO	280.089	TFFP/FX	406.24.0550868	0001	27/03/2024	400529/2024
FABIO LEONARDO COSTA		ISS CC	705.23.3194252	0004	25/03/2024	413638/2024
FABIO LEONARDO DOS REIS CARDILLO	033.045.008.005	IPU	101.24.0207450	0003	16/03/2024	361811/2024
FABIO LEONARDO PEREIRA		PP/FUNE	702.23.4009585	0010	28/03/2024	411149/2024
FABIO LEONARDO PEREIRA - SERVICOS DE ARQUITETURA	275.718	TFFP/FX	406.24.0549258	0001	27/03/2024	399829/2024
FABIO LEWCZUK HUNDERUK	025.059.032.151	IPU	101.24.0167782	0003	17/03/2024	358071/2024
FABIO LEWCZUK HUNDERUK	EAE8155	M.TRANS	709.24.2606269	0001	22/03/2024	431332/2024
FABIO LOPES	EWG8495	M.TRANS	709.24.2608144	0001	22/03/2024	432362/2024
FABIO LOPES BUZZOTTO	FTR5G28	M.TRANS	709.24.2569844	0001	06/03/2024	416605/2024
FABIO LOURENCO BATISTA DA SILVA	DMG0J94	M.TRANS	709.24.2570685	0001	06/03/2024	416978/2024
FABIO LOURIVALDO DA SILVA	184.659	TFFP/FX	406.24.0520287	0001	27/03/2024	385139/2024
FABIO LUCAS NOVAES ROCHA	EFY5392	M.TRANS	709.24.2586645	0001	15/03/2024	422154/2024
FABIO LUCIANO ALBUQUERQUE DE SANTANA	533.231.037.000	IPU	101.24.0251931	0003	16/03/2024	367758/2024
FABIO LUIS APARECIDO DEMASCENA ANTONIO	198.932	TFFP/FX	406.24.0524368	0001	27/03/2024	387524/2024
FABIO LUIS BERALDO DE OLIVEIRA	011.033.116.066	IPU	101.24.0096816	0003	12/03/2024	352437/2024
FABIO LUIS DE ALMEIDA SERRAGLIA	ELM0453	M.TRANS	709.24.2574714	0001	06/03/2024	419056/2024
FABIO LUIS OGEDA	GG05298	M.TRANS	709.24.2589695	0001	15/03/2024	423410/2024
FABIO LUIS PIASENTIN	134.482	TFFP/FX	406.24.0510432	0001	27/03/2024	379619/2024
FABIO LUIZ ASCENCIO - ME	255.893	TFFP/FX	406.24.0541939	0001	27/03/2024	396521/2024
FABIO LUIZ BETTELONI	QWS5A39	M.TRANS	709.24.2599880	0001	20/03/2024	428379/2024
FABIO LUIZ CARBOGIM	CME6442	M.TRANS	709.24.2600050	0001	20/03/2024	428457/2024
FABIO LUIZ CARBOGIM	CME6442	M.TRANS	709.24.2603074	0001	22/03/2024	429791/2024
FABIO LUIZ CORBOGI	DSX3325	M.TRANS	709.24.2572523	0001	06/03/2024	417878/2024
FABIO LUIZ FERREIRA DE MOURA-ME	180.399	TFFP/FX	406.24.0519160	0001	27/03/2024	384480/2024
FABIO LUIZ MINAMI DE CASTRO	031.019.035.000	IPU	101.24.0194608	0003	20/03/2024	360325/2024
FABIO LUIZ MORAIS SILVA	004.050.328.231	IPU	101.24.0044852	0003	15/03/2024	349326/2024
FABIO LUIZ VIEIRA	188.638	TFSANIT	407.24.0259274	0002	27/03/2024	409249/2024
FABIO LUIZ VIEIRA	188.638	TFFP/FX	406.24.0521406	0001	27/03/2024	385787/2024
FABIO MANGONE FERRAZ	013.023.009.005	IPU	101.24.0109707	0003	12/03/2024	353159/2024
FABIO MANOEL FIGUEIRA	MVZ3781	M.TRANS	709.24.2592047	0001	15/03/2024	424596/2024
FABIO MARCEL GOMES	015.062.020.000	IPU	101.24.0118635	0003	12/03/2024	353804/2024
FABIO MARCELL KEIDEL ZANZERI	033.055.052.018	IPU	101.24.0208030	0003	16/03/2024	361845/2024
FABIO MARCELO CORTEZ ORSI FILHO	DNJ6357	M.TRANS	709.24.2572565	0001	06/03/2024	417902/2024
FABIO MARCELO CORTEZ ORSI FILHO	DNJ6357	M.TRANS	709.24.2572561	0001	06/03/2024	417898/2024
FABIO MARCELO CORTEZ ORSI FILHO	DNJ6357	M.TRANS	709.24.2594700	0001	15/03/2024	425997/2024
FABIO MARCELO CORTEZ ORSI FILHO	DNJ6357	M.TRANS	709.24.2594698	0001	15/03/2024	425996/2024
FABIO MARCELO CORTEZ ORSI FILHO	DNJ6357	M.TRANS	709.24.2583946	0001	11/03/2024	420909/2024
FABIO MARCELO MICIONEIRO	DUU9055	M.TRANS	709.24.2572429	0001	06/03/2024	417827/2024
FABIO MARCELO MICIONEIRO	DUU9055	M.TRANS	709.24.2596063	0001	15/03/2024	426776/2024
FABIO MARCELO MICIONEIRO	DUU9055	M.TRANS	709.24.2574138	0001	06/03/2024	418713/2024
FABIO MARCELO MICIONEIRO	DUU9055	M.TRANS	709.24.2596662	0001	20/03/2024	426819/2024
FABIO MARCELO MICIONEIRO	DUU9055	M.TRANS	709.24.2601788	0001	20/03/2024	429404/2024
FABIO MARCELO MICIONEIRO	DUU9055	M.TRANS	709.24.2599337	0001	20/03/2024	428157/2024
FABIO MARCELO MICIONEIRO	DUU9055	M.TRANS	709.24.2596624	0001	20/03/2024	426803/2024
FABIO MARCELO MICIONEIRO	DUU9055	M.TRANS	709.24.2595973	0001	15/03/2024	426725/2024
FABIO MARCELO MICIONEIRO	DUU9055	M.TRANS	709.24.2594423	0001	15/03/2024	425854/2024
FABIO MARCELO MICIONEIRO	DUU9055	M.TRANS	709.24.2563658	0001	06/03/2024	414091/2024
FABIO MARCELO MICIONEIRO	DUU9055	M.TRANS	709.24.2601850	0001	20/03/2024	429444/2024
FABIO MARCELO MICIONEIRO	DUU9055	M.TRANS	709.24.2595387	0001	15/03/2024	426380/2024
FABIO MARCELO MICIONEIRO	DUU9055	M.TRANS	709.24.2594376	0001	15/03/2024	425826/2024
FABIO MARCELO MICIONEIRO	DUU9055	M.TRANS	709.24.2596046	0001	15/03/2024	426767/2024
FABIO MARCELO MICIONEIRO	DUU9055	M.TRANS	709.24.2572399	0001	06/03/2024	417810/2024
FABIO MARCELO MICIONEIRO	DUU9055	M.TRANS	709.24.2594417	0001	15/03/2024	425850/2024
FABIO MARCELO MICIONEIRO	DUU9055	M.TRANS	709.24.2563645	0001	06/03/2024	414087/2024
FABIO MARCELO MICIONEIRO	DUU9055	M.TRANS	709.24.2602027	0001	20/03/2024	429562/2024
FABIO MARCELO MICIONEIRO	DUU9055	M.TRANS	709.24.2617084	0001	28/03/2024	433887/2024
FABIO MARCELO MICIONEIRO	DUU9055	M.TRANS	709.24.2601879	0001	20/03/2024	429465/2024
FABIO MARCELO MICIONEIRO	DUU9055	M.TRANS	709.24.2583998	0001	11/03/2024	420937/2024
FABIO MARCELO MICIONEIRO	DUU9055	M.TRANS	709.24.2595227	0001	15/03/2024	426281/2024
FABIO MARCELO MICIONEIRO	DUU9055	M.TRANS	709.24.2595232	0001	15/03/2024	426284/2024
FABIO MARCELO MICIONEIRO	DUU9055	M.TRANS	709.24.2594324	0001	15/03/2024	425790/2024
FABIO MARCELO MICIONEIRO	DUU9055	M.TRANS	709.24.2595770	0001	15/03/2024	426602/2024
FABIO MARCELO MICIONEIRO	DUU9055	M.TRANS	709.24.2594550	0001	15/03/2024	425922/2024
FABIO MARCELO MICIONEIRO	DUU9055	M.TRANS	709.24.2615466	0001	28/03/2024	432955/2024
FABIO MARCELO MICIONEIRO	DUU9055	M.TRANS	709.24.2584562	0001	15/03/2024	421140/2024
FABIO MARCELO MICIONEIRO	DUU9055	M.TRANS	709.24.2574821	0001	06/03/2024	419122/2024
FABIO MARCELO MICIONEIRO	DUU9055	M.TRANS	709.24.2601918	0001	20/03/2024	429482/2024
FABIO MARCELO MICIONEIRO	DUU9055	M.TRANS	709.24.2584543	0001	15/03/2024	421129/2024
FABIO MARCELO MICIONEIRO	DUU9055	M.TRANS	709.24.2608443	0001	22/03/2024	432516/2024
FABIO MARCELO MICIONEIRO	DUU9055	M.TRANS	709.24.2574586	0001	06/03/2024	419001/2024
FABIO MARCELO MICIONEIRO	DUU9055	M.TRANS	709.24.2608430	0001	22/03/2024	432509/2024
FABIO MARCELO MICIONEIRO	DUU9055	M.TRANS	709.24.2574836	0001	06/03/2024	419131/2024
FABIO MARCELO MICIONEIRO	DUU9055	M.TRANS	709.24.2595214	0001	15/03/2024	426272/2024
FABIO MARCELO MICIONEIRO	DUU9055	M.TRANS	709.24.2572532	0001	06/03/2024	417883/2024
FABIO MARCELO MICIONEIRO	DUU9055	M.TRANS	709.24.2584731	0001	15/03/2024	421245/2024
FABIO MARCELO MICIONEIRO	DUU9055	M.TRANS	709.24.2563586	0001	06/03/2024	414056/2024
FABIO MARCELO MICIONEIRO	DUU9055	M.TRANS	709.24.2594564	0001	15/03/2024	425929/2024
FABIO MARCELO MICIONEIRO	DUU9055	M.TRANS	709.24.2583782	0001	11/03/2024	420817/2024
FABIO MARCELO MICIONEIRO	DUU9055	M.TRANS	709.24.2584022	0001	11/03/2024	420951/2024
FABIO MARCELO MICIONEIRO	DUU9055	M.TRANS	709.24.2594447	0001	15/03/2024	425869/2024
FABIO MARCELO MICIONEIRO	DUU9055	M.TRANS	709.24.2572439	0001	06/03/2024	417832/2024
FABIO MARCELO MICIONEIRO	DUU9055	M.TRANS	709.24.2574200	0001	06/03/2024	418755/2024
FABIO MARCELO MICIONEIRO	DUU9055	M.TRANS	709.24.2564761	0001	06/03/2024	414394/2024
FABIO MARCELO MICIONEIRO	DUU9055	M.TRANS	709.24.2574272	0001	06/03/2024	418808/2024
FABIO MARCELO MICIONEIRO	DUU9055	M.TRANS	709.24.2584458	0001	15/03/2024	421082/2024
FABIO MARCELO MICIONEIRO	DUU9055	M.TRANS	709.24.2595264	0001	15/03/2024	426306/2024

FABIO MARCELO MICONI	DUU9055	M.TRANS	709.24.2603068	0001	22/03/2024	429788/2024
FABIO MARCELO MICONI	DUU9055	M.TRANS	709.24.2598844	0001	20/03/2024	427931/2024
FABIO MARCELO MICONI	DUU9055	M.TRANS	709.24.2584426	0001	15/03/2024	421069/2024
FABIO MARCIO BASSO		ISS CC	705.23.2807945	0009	07/03/2024	413502/2024
FABIO MARCIO BASSO	521.020.042.074	IPU	101.24.0226685	0003	12/03/2024	364340/2024
FABIO MARCOS SILVA CORDEIRO	CUN7E45	M.TRANS	709.24.2601882	0001	20/03/2024	429466/2024
FABIO MARQUES DE ANDRADE	FUY3653	M.TRANS	709.24.2616099	0001	28/03/2024	433315/2024
FABIO MARQUES PEREIRA	182.828	TFFP/FX	406.24.0519779	0001	27/03/2024	384839/2024
FABIO MARSON DE CARVALHO - ME	256.863	TFFP/FX	406.24.0542290	0001	27/03/2024	396683/2024
FABIO MARTINEZ DE MORAES - ME	168.945	TFFP/FX	406.24.0516408	0001	27/03/2024	382944/2024
FABIO MARTINS	BXQ7510	M.TRANS	709.24.2569581	0001	06/03/2024	416497/2024
FABIO MARTINS	BXQ7510	M.TRANS	709.24.2608106	0001	22/03/2024	432339/2024
FABIO MARTINS DA SILVA COSTA	003.047.013.136	IPU	101.24.0031411	0003	17/03/2024	348082/2024
FABIO MARTON DE OLIVEIRA	108.691	TFFP/FX	406.24.0506961	0001	27/03/2024	377933/2024
FABIO MATSUOK	024.053.031.000	IPU	101.24.0163288	0003	15/03/2024	357706/2024
FABIO MENDES PEDROSA	EVL3141	M.TRANS	709.24.2603962	0001	22/03/2024	430239/2024
FABIO MICHELI BELARDI	261.503	TFFP/FX	406.24.0544000	0001	27/03/2024	397484/2024
FABIO MICHELLETTI ARAUJO	007.034.037.003	IPU	101.24.0070384	0003	12/03/2024	351154/2024
FABIO MICHELLETTI ARAUJO	007.034.037.009	IPU	101.24.0070390	0003	12/03/2024	351155/2024
FABIO MICHELONI SERV. ADM. E DE OBRAS - ME	254.466	TFFP/FX	406.24.0541379	0001	27/03/2024	396280/2024
FABIO MIRANDA DOS SANTOS	NTQ7B41	M.TRANS	709.24.2595215	0001	15/03/2024	426273/2024
FABIO MIRANDA DOS SANTOS	NTQ7B41	M.TRANS	709.24.2571330	0001	06/03/2024	417226/2024
FABIO MIRANDA DOS SANTOS	NTQ7B41	M.TRANS	709.24.2599310	0001	20/03/2024	428143/2024
FABIO MOREIRA SANTOS	FN96571	M.TRANS	709.24.2594064	0001	15/03/2024	425649/2024
FABIO MOREIRA SANTOS	FN96571	M.TRANS	709.24.2594687	0001	15/03/2024	425989/2024
FABIO MORENO MARTONI	AYF5267	M.TRANS	709.24.2603611	0001	22/03/2024	430063/2024
FABIO MOTA DE OLIVEIRA	029.122.009.000	IPU	101.24.0186673	0003	12/03/2024	359597/2024
FABIO MOTA DE OLIVEIRA	267.713	TFFP/FX	406.24.0546270	0001	27/03/2024	398467/2024
FABIO MOURA COSTA	DIN6039	M.TRANS	709.24.2592848	0001	15/03/2024	424990/2024
FABIO MOURA COSTA	DIN6039	M.TRANS	709.24.2569962	0001	06/03/2024	416651/2024
FABIO MOURA COSTA	DIN6039	M.TRANS	709.24.2591310	0001	15/03/2024	424242/2024
FABIO MOURA COSTA	DIN6039	M.TRANS	709.24.2600954	0001	20/03/2024	428955/2024
FABIO MOURA COSTA	DIN6039	M.TRANS	709.24.2583326	0001	11/03/2024	420559/2024
FABIO NASCIMENTO DA SILVA		PP/FUNE	702.23.4009787	0009	05/03/2024	411155/2024
FABIO NASCIMENTO DE ARAUJO	DPP9594	M.TRANS	709.24.2564686	0001	06/03/2024	414362/2024
FABIO NASCIMENTO DE LIMA	025.023.109.001	IPU	101.24.0166064	0003	17/03/2024	357927/2024
FABIO NASCIMENTO DE OLIVEIRA	220.823	TFFP/FX	406.24.0530495	0001	27/03/2024	390810/2024
FABIO NAVARRO	283.596	TFFP/FX	406.24.0552261	0001	27/03/2024	401092/2024
FABIO NOALDO	006.004.071.159	IPU	101.24.0058168	0003	12/03/2024	350337/2024
FABIO NUNES FERREIRA		ISS CC	705.23.3131701	0005	27/03/2024	413614/2024
FABIO OLIVEIRA E SILVA	032.073.064.071	IPU	101.24.0203735	0003	17/03/2024	361351/2024
FABIO OLIVEIRA EMPREENDIMENTOS DIGITAIS LTDA	300.612	TFFP/FX	406.24.0559771	0001	27/03/2024	404250/2024
FABIO PEREIRA	FN2649	M.TRANS	709.24.2587825	0001	15/03/2024	422737/2024
FABIO PEREIRA DA SILVA	226.390	TFFP/FX	406.24.0532282	0001	27/03/2024	391778/2024
FABIO PEREIRA DE ARRUDA	032.075.022.457	IPU	101.24.0204329	0003	17/03/2024	361467/2024
FABIO PEREIRA DE MENEZES	ETH6568	M.TRANS	709.24.2607107	0001	22/03/2024	431783/2024
FABIO PEREIRA DE SOUSA	032.075.022.382	IPU	101.24.0204254	0003	17/03/2024	361449/2024
FABIO PEREIRA LAMEGO		ISS CC	705.23.2804464	0009	07/03/2024	412267/2024
FABIO PEREIRA LAMEGO	033.063.047.000	IPU	101.24.0208359	0003	16/03/2024	361872/2024
FABIO PEREIRA TOYODA		ISS CC	705.23.2899157	0008	12/03/2024	413537/2024
FABIO PEREIRA VAZ		ISS CC	705.23.2801648	0009	07/03/2024	411588/2024
FABIO PINHEIRO DE JESUS	DJT1B24	M.TRANS	709.24.2584655	0001	15/03/2024	421201/2024
FABIO RAGUCCI	006.004.066.300	IPU	101.24.0057296	0003	12/03/2024	350281/2024
FABIO RAMOS	235.829	ISS	292.24.4323380	0001	15/01/2024	374291/2024
FABIO RAMOS	235.829	TFFP/FX	406.24.0534962	0001	27/03/2024	393178/2024
FABIO RANGEL BICUDO	EVY7118	M.TRANS	709.24.2583403	0001	11/03/2024	420603/2024
FABIO REGIO ALVES	017.024.057.170	IPU	101.24.0129079	0003	12/03/2024	354647/2024
FABIO RENATO GAMA DA SILVA	033.002.250.204	IPU	101.24.0205421	0003	16/03/2024	361591/2024
FABIO RENE AULICINO	269.088	TFFP/FX	406.24.0546808	0001	27/03/2024	398710/2024
FABIO RIBEIRO DOS SANTOS	BZK0070	M.TRANS	709.24.2582697	0001	11/03/2024	420233/2024
FABIO RICARDO DA SILVA	522.005.015.000	IPU	101.24.0231658	0003	12/03/2024	364905/2024
FABIO RICARDO DIAS CONCEICAO	019.007.028.043	IPU	101.24.0137208	0003	16/03/2024	355311/2024
FABIO RIPAR	016.024.035.000	IPU	101.24.0124566	0003	12/03/2024	354332/2024
FABIO ROBERTO DE OLIVEIRA	FRO2725	M.TRANS	709.24.2582846	0001	11/03/2024	420310/2024
FABIO ROBERTO FELICIANO BEZERRA		ISS CC	705.23.3019528	0006	22/03/2024	413569/2024
FABIO ROBERTO FORTUNATO	533.251.013.000	IPU	101.24.0252543	0003	16/03/2024	367840/2024
FABIO ROBERTO FRANCISCO - ME	199.122	TFFP/FX	406.24.0524426	0001	27/03/2024	387560/2024
FABIO ROBERTO MACHADO COSTA	262.853	TFFP/FX	406.24.0544503	0001	27/03/2024	397708/2024
FABIO ROBERTO MARTINS	FFH1156	M.TRANS	709.24.2607093	0001	22/03/2024	431776/2024
FABIO ROBERTO MARTINS LOPES - ME	237.403	TFFP/FX	406.24.0535455	0001	27/03/2024	393449/2024
FABIO ROBERTO SCHULZ	021.007.070.224	IPU	101.24.0147745	0003	16/03/2024	356353/2024
FABIO ROCHA RODRIGUES	164.793	TFFP/FX	406.24.0515577	0001	27/03/2024	382487/2024
FABIO ROCHA SANTANA	210.609	TFFP/FX	406.24.0527499	0001	27/03/2024	389161/2024
FABIO RODRIGUEI MONTEIRO	210.018	TFFP/FX	406.24.0527323	0001	27/03/2024	389051/2024
FABIO RODRIGO DE CARVALHO VASCONCELOS	DIF9746	M.TRANS	709.24.2607070	0001	22/03/2024	431766/2024
FABIO RODRIGUES	DMF4950	M.TRANS	709.24.2589984	0001	15/03/2024	423550/2024
FABIO RODRIGUES	096.778	TFFP/FX	406.24.0505400	0001	27/03/2024	377206/2024
FABIO RODRIGUES DA SILVA	EOE2041	M.TRANS	709.24.2596639	0001	20/03/2024	426814/2024
FABIO RODRIGUES DA SILVA	DF03909	M.TRANS	709.24.2600282	0001	20/03/2024	428577/2024
FABIO RODRIGUES DOS SANTOS	168.580	TFFP/FX	406.24.0516335	0001	27/03/2024	382913/2024
FABIO RODRIGUES MAGALHAES	FTH3G23	M.TRANS	709.24.2583627	0001	11/03/2024	420725/2024
FABIO RODRIGUES OTAVIO	DDX3100	M.TRANS	709.24.2581023	0001	11/03/2024	419347/2024
FABIO ROGERIO DANTAS	124.013	TFFP/FX	406.24.0508926	0001	27/03/2024	378863/2024
FABIO ROGERIO DE ARAUJO PARIZOTTO	521.020.043.165	IPU	101.24.0226870	0003	12/03/2024	364354/2024
FABIO ROGERIO DO CARMO	010.036.048.019	IPU	101.24.0091343	0003	15/03/2024	352132/2024
FABIO ROGERIO MARTINS DOS SANTOS	003.047.016.425	IPU	101.24.0032686	0003	17/03/2024	348251/2024
FABIO ROGERIO PALUDETI	532.504.039.000	IPU	101.24.0247557	0003	12/03/2024	367020/2024
FABIO ROGERIO PEREIRA	PHM2720	M.TRANS	709.24.2570439	0001	06/03/2024	416880/2024
FABIO ROGERIO PEREIRA	BYJ7B61	M.TRANS	709.24.2570354	0001	06/03/2024	416836/2024
FABIO ROGERIO PEREIRA	BYJ7B61	M.TRANS	709.24.2607568	0001	22/03/2024	432041/2024
FABIO ROMAO PRADO	004.044.072.212	IPU	101.24.0042920	0003	15/03/2024	349208/2024
FABIO ROSSI	158.644	TFFP/FX	406.24.0514397	0001	27/03/2024	381810/2024
FABIO S. DE L. COMETTI INTERMEDIACAO DE NEGOCIOS	267.743	TFFP/FX	406.24.0546283	0001	27/03/2024	398471/2024
FABIO SAIBER CONSULT EM TECNOLOGIA DA INFORMACAO	318.055	TFFP/FX	406.24.0566841	0001	27/03/2024	406890/2024
FABIO SALES SANTOS TRANSPORTE E LOCACAO ME	237.738	TFFP/FX	406.24.0535564	0001	27/03/2024	393501/2024
FABIO SANTIAGO DAS CHAGAS	FQB7453	M.TRANS	709.24.2598808	0001	20/03/2024	427916/2024
FABIO SANTOS DA SILVA	139.400	TFFP/FX	406.24.0511148	0001	27/03/2024	380008/2024
FABIO SANTOS DA SILVA	032.075.022.357	IPU	101.24.0204229	0003	17/03/2024	361444/2024
FABIO SANTOS DO PRADO	209.492	TFFP/FX	406.24.0527184	0001	27/03/2024	388968/2024
FABIO SASSANI SANTOS	512.025.089.000	CIP	105.24.0272605	0003	29/03/2024	372000/2024
FABIO SATURNINO NUNES	017.007.044.000	IPU	101.24.0127466	0003	12/03/2024	354522/2024
FABIO SERAFIM	183.316	TFFP/FX	406.24.0519926	0001	27/03/2024	384927/2024
FABIO SIDNEY PEREIRA DE ARAUJO	623.703.013.000	IPUTUCE	103.24.0262569	0003	17/03/2024	370898/2024
FABIO SIDNEY PEREIRA DE ARAUJO	623.703.012.000	IPUTUCE	103.24.0262568	0003	17/03/2024	370897/2024



FABIO SILVA QUEIROZ MIRANDA	BNV8F94	M.TRANS	709.24.2568824	0001	06/03/2024	416255/2024
FABIO SILVA RENALDIN	025.086.001.008	IPTU	101.24.0169769	0003	17/03/2024	358169/2024
FABIO SILVERIO CHAGAS - ME	214.370	TFFP/FX	406.24.0528472	0001	27/03/2024	389672/2024
FABIO SIMOES DA SILVA	004.007.082.058	IPTU	101.24.0039629	0003	15/03/2024	348959/2024
FABIO SOARES DE ANDRADE	DVN4A51	M.TRANS	709.24.2590928	0001	15/03/2024	424055/2024
FABIO SOARES RECHE MARKETING EPP	225.501	TFFP/FX	406.24.0532002	0001	27/03/2024	391632/2024
FABIO SOUZA LOREDO	EDL3A64	M.TRANS	709.24.2587380	0001	15/03/2024	422516/2024
FABIO TADEU SANTOS DE LILIA	148.731	TFFP/FX	406.24.0512614	0001	27/03/2024	380836/2024
FABIO TAN CRISTO	004.012.031.000	IPTU	101.24.0039820	0003	15/03/2024	348968/2024
FABIO TAVEIRA	130.503	TFFP/FX	406.24.0509892	0001	27/03/2024	379331/2024
FABIO TAVEIRA	124.896	TFFP/FX	406.24.0509053	0001	27/03/2024	378926/2024
FABIO TEIXEIRA ANDRADE	027.027.159.003	IPTU	101.24.0177007	0003	12/03/2024	358821/2024
FABIO TOZZINI	FYA1329	M.TRANS	709.24.2572070	0001	06/03/2024	417642/2024
FABIO TOZZINI	FYA1329	M.TRANS	709.24.2598350	0001	20/03/2024	427683/2024
FABIO TOZZINI	FYA1329	M.TRANS	709.24.2570093	0001	06/03/2024	416713/2024
FABIO VERGAMINI DA SILVA	263.174	TFFP/FX	406.24.0544630	0001	27/03/2024	397752/2024
FABIO VERNIL	247.323	TFFP/FX	406.24.0538829	0001	27/03/2024	395097/2024
FABIO VERNIL	GHT793	M.TRANS	709.24.2590006	0001	15/03/2024	423564/2024
FABIO VEZZER MARQUES DE ASSIS	197.866	TFFP/FX	406.24.0524034	0001	27/03/2024	387323/2024
FABIO VICTOR	155.895	TFFP/FX	406.24.0513879	0001	27/03/2024	381527/2024
FABIO VIEIRA	015.061.054.000	IPTU	101.24.0118617	0003	12/03/2024	353801/2024
FABIO VIEIRA	011.038.010.125	IPTU	101.24.0097787	0003	12/03/2024	352502/2024
FABIO VIEIRA	011.070.013.000	IPTU	101.24.0099264	0003	12/03/2024	352560/2024
FABIO VIEIRA	008.050.028.046	IPTU	101.24.0081813	0003	12/03/2024	351664/2024
FABIO VIEIRA	007.051.043.000	IPTU	101.24.0070980	0003	12/03/2024	351174/2024
FABIO VIEZZER MARQUES DE ASSIS	DY6G577	M.TRANS	709.24.2599901	0001	20/03/2024	428385/2024
FABIO VINICIUS RODRIGUES	GDA1J32	M.TRANS	709.24.2616931	0001	28/03/2024	433793/2024
FABIO VINICIUS RODRIGUES	GDA1J32	M.TRANS	709.24.2592723	0001	15/03/2024	424927/2024
FABIO WILLIAM DE OLIVEIRA	DVN7723	M.TRANS	709.24.2586929	0001	15/03/2024	422283/2024
FABIO WILLIAN KLUMPP	110.612	TFFP/FX	406.24.0507181	0001	27/03/2024	378039/2024
FABIO WILSON LOPES RAMOS	521.019.008.000	IPTU	101.24.0226400	0003	12/03/2024	364316/2024
FABIO YAMAUTI	273.760	TFFP/FX	406.24.0548547	0001	27/03/2024	399515/2024
FABIO ZAMPONIO	PQV6630	M.TRANS	709.24.2583098	0001	11/03/2024	420423/2024
FABIO ZANETTI SIMOES CARVALHO	016.015.139.015	IPTU	101.24.0123807	0003	12/03/2024	354263/2024
FABIO ZEGUNIS	GE05648	M.TRANS	709.24.2608448	0001	22/03/2024	432519/2024
FABIO ZOCCOLO JUNIOR - ME	215.050	TFFP/FX	406.24.0528690	0001	27/03/2024	389792/2024
FABIOLA ANGELA MANGELO	AQU3262	M.TRANS	709.24.2587483	0001	15/03/2024	422565/2024
FABIOLA CAMPOS SILVA	214.270	TFFP/FX	406.24.0528440	0001	27/03/2024	389654/2024
FABIOLA CAMPOS SILVA	BPZ7156	M.TRANS	709.24.2590354	0001	15/03/2024	423746/2024
FABIOLA CARMASSIO	EOM6D36	M.TRANS	709.24.2607149	0001	22/03/2024	431809/2024
FABIOLA DE CAMARGO FERREIRA		ISS CC	705.23.2801785	0009	07/03/2024	411622/2024
FABIOLA DE SOUZA E SILVA	143.502	TFFP/FX	406.24.0511751	0001	27/03/2024	380354/2024
FABIOLA DELMONDES COELHO	003.063.026.062	IPTU	101.24.0034817	0003	17/03/2024	348514/2024
FABIOLA DELMONDES COELHO	003.063.026.043	IPTU	101.24.0034798	0003	17/03/2024	348510/2024
FABIOLA DIAS DOS SANTOS LEONARDO	011.033.115.073	IPTU	101.24.0096303	0003	12/03/2024	352398/2024
FABIOLA FERNANDA LIMA VIEIRA	032.075.022.539	IPTU	101.24.0204411	0003	17/03/2024	361484/2024
FABIOLA FRANCA ESTEVAM	CWB0795	M.TRANS	709.24.2600474	0001	20/03/2024	428699/2024
FABIOLA GUAZZELLI FERREIRA	003.005.018.315	IPTU	101.24.0026703	0003	20/03/2024	347611/2024
FABIOLA LOPES ROIO	QPI5B50	M.TRANS	709.24.2571402	0001	06/03/2024	417255/2024
FABIOLA MENDONCA RAMOS	224.078	TFFP/FX	406.24.0531537	0001	27/03/2024	391394/2024
FABIOLA PAULA DE SOUZA	003.121.008.430	IPTU	101.24.0038014	0003	17/03/2024	348822/2024
FABIOLA PEREIRA DA SILVA	116.317	TFFP/FX	406.24.0507855	0001	27/03/2024	378357/2024
FABIOLA QUIRINO UNGARELLI	145.215	TFFP/FX	406.24.0512038	0001	27/03/2024	380508/2024
FABIOLA QUIRINO UNGARELLI	145.215	TFSANIT	407.24.0258636	0002	27/03/2024	409063/2024
FABIOLA VIEIRA	OXI5826	M.TRANS	709.24.2598683	0001	20/03/2024	427852/2024
FABISEG SISTEMAS DE SEGURANCA LTDA - ME	191.245	TFFP/FX	406.24.0522151	0001	27/03/2024	386198/2024
FABIULA APARECIDA CRESPO	301.616	TFFP/FX	406.24.0560192	0001	27/03/2024	404428/2024
FABRAQ DISTRIBUIDORA DE AUTOPECAS LTDA	271.757	TFFP/FX	406.24.0547768	0001	27/03/2024	399144/2024
FABRI REPRESENTACOES S/C LTDA	050.537	TFFP/FX	406.24.0502052	0001	27/03/2024	375935/2024
FABRICA DA CONSTRUCAO FAP LTDA	237.579	TFFP/FX	406.24.0535511	0001	27/03/2024	393473/2024
FABRICA DE CIDADES URBAN. E MEIO AMB. LTDA - ME	202.094	TFFP/FX	406.24.0525234	0001	27/03/2024	387977/2024
FABRICA DE IDEIAS CINEMATICAS LTDA	329.814	TFFP/FX	406.24.0569905	0001	27/03/2024	407825/2024
FABRICA DE MONSTROS ACADEMIA EIRELI	291.673	TFFP/FX	406.24.0555910	0001	27/03/2024	402625/2024
FABRICA DE MOVEIS SANTA TEREZINHA LTDA	021.915	TFFP/FX	406.24.0500700	0001	27/03/2024	375617/2024
FABRICA DE SERRAS SATURNINO S/A	626.407.006.000	IPTUTCE	103.24.0263200	0003	17/03/2024	371153/2024
FABRICIA ALEXANDRE DE SOUSA - SOM ME	173.642	TFFP/FX	406.24.0517464	0001	27/03/2024	383515/2024
FABRICIA DOS SANTOS MENESES	189.247	TFFP/FX	406.24.0521577	0001	27/03/2024	385879/2024
FABRICIA HONORIA DA SILVA	FGY4F58	M.TRANS	709.24.2581743	0001	11/03/2024	419744/2024
FABRICIA PEREIRA SILVA	GCA6G71	M.TRANS	709.24.2595965	0001	15/03/2024	426719/2024
FABRICIA PICCOLO TERAPIAS INTEGRATIVAS LTDA	298.779	TFFP/FX	406.24.0559014	0001	27/03/2024	403938/2024
FABRICIA VIEIRA DANTAS	EOU2A30	M.TRANS	709.24.2583169	0001	11/03/2024	420461/2024
FABRICIANO ANTONIO DE ARAUJO	113.773	TFFP/FX	406.24.0507565	0001	27/03/2024	378227/2024
FABRICIO ALVES FERREIRA	ERN6786	M.TRANS	709.24.2595032	0001	15/03/2024	426154/2024
FABRICIO BAPTISTA BUCKERIDGE	243.553	TFFP/FX	406.24.0537554	0001	27/03/2024	394485/2024
FABRICIO BUENO	001.068.256.201	IPTU	101.24.0012209	0003	12/03/2024	346657/2024
FABRICIO CALCADA NASCIMENTO	GKH8F98	M.TRANS	709.24.2595462	0001	15/03/2024	426422/2024
FABRICIO CESTARI SILVA	283.670	TFFP/FX	406.24.0552299	0001	27/03/2024	401108/2024
FABRICIO COSTA CORRETORA DE SEGUROS DE VIDA LTDA	140.276	TFFP/FX	406.24.0511268	0001	27/03/2024	380083/2024
FABRICIO COSTA FERREIRA	241.058	TFFP/FX	406.24.0536699	0001	27/03/2024	394062/2024
FABRICIO DALMORO	215.567	TFFP/FX	406.24.0528847	0001	27/03/2024	389871/2024
FABRICIO DAVID DE SOUZA	020.096.001.042	IPTU	101.24.0145714	0003	15/03/2024	356090/2024
FABRICIO DAVID DE SOUZA	020.096.001.387	IPTU	101.24.0146059	0003	15/03/2024	356148/2024
FABRICIO FERNANDES SOUZA	DIV4022	M.TRANS	709.24.2568243	0001	06/03/2024	415943/2024
FABRICIO FERREIRA DA SILVA	FGV2E84	M.TRANS	709.24.2607635	0001	22/03/2024	432080/2024
FABRICIO FERREIRA DA SILVA	FKV6E06	M.TRANS	709.24.2600192	0001	20/03/2024	428530/2024
FABRICIO FERREIRA MARIA	003.121.008.321	IPTU	101.24.0037906	0003	17/03/2024	348813/2024
FABRICIO FINCO ADESTRAMENTO - ME	223.315	TFFP/FX	406.24.0531291	0001	27/03/2024	391276/2024
FABRICIO GAYOSO BERGAMIM	196.090	TFFP/FX	406.24.0523536	0001	27/03/2024	387031/2024
FABRICIO JORGE ARTIGOS PARA PESCA - ME	180.116	TFFP/FX	406.24.0519089	0001	27/03/2024	384447/2024
FABRICIO JOSE SECONDO FINCO - ESPOLIO	620.006.005.000	IPTU	101.24.0259131	0003	12/03/2024	368926/2024
FABRICIO LAZZURI COMERCIO DE VEICULOS LTDA	217.408	TFFP/FX	406.24.0529412	0001	27/03/2024	390214/2024
FABRICIO LOPES DE OLIVEIRA	SVU2B10	M.TRANS	709.24.2594099	0001	15/03/2024	425671/2024
FABRICIO MARTINS DA SILVA	EUI0H08	M.TRANS	709.24.2582833	0001	11/03/2024	420304/2024
FABRICIO MATOS MARTINEZ	003.005.018.313	IPTU	101.24.0026701	0003	17/03/2024	347610/2024
FABRICIO MONTEIRO	108.681	TFFP/FX	406.24.0506958	0001	27/03/2024	377931/2024
FABRICIO MOREZI DE ANDRADE	FWN8C89	M.TRANS	709.24.2592478	0001	15/03/2024	424809/2024
FABRICIO MOREZI DE ANDRADE	FWN8C89	M.TRANS	709.24.2592842	0001	15/03/2024	424985/2024
FABRICIO PEREIRA DE GODOY	FXJ8166	M.TRANS	709.24.2570808	0001	06/03/2024	417027/2024
FABRICIO PEREIRA DE GODOY	FXJ8166	M.TRANS	709.24.2587898	0001	15/03/2024	422750/2024
FABRICIO PEREIRA SILVA	304.314	TFFP/FX	406.24.0561366	0001	27/03/2024	404885/2024
FABRICIO PINTO GUEDES	EGY8946	M.TRANS	709.24.2600830	0001	20/03/2024	428892/2024
FABRICIO ROCHA MONTEIRO	003.111.001.010	IPTU	101.24.0036806	0003	17/03/2024	348676/2024
FABRICIO RODRIGO ZAMBELI SERVICOS EM TECNOLOGIA	279.503	ISS	292.24.4422490	0001	15/03/2024	374935/2024
FABRICIO RODRIGO ZAMBELI SERVICOS EM TECNOLOGIA	279.503	TFFP/FX	406.24.0550645	0001	27/03/2024	400437/2024

FABRICIO SENA DA SILVA	187.900	TFFP/FX	406.24.0521185	0001	27/03/2024	385654/2024
FABRICIO SILVA DE SANTANA	GIF5F31	M.TRANS	709.24.2566369	0001	06/03/2024	415164/2024
FABRICIO TEOFILO DOS SANTOS	EMX9409	M.TRANS	709.24.2595525	0001	15/03/2024	426461/2024
FABRICIO WEINZ DE CARVALHO	DAE3A19	M.TRANS	709.24.2607848	0001	22/03/2024	432190/2024
FABRICIO ZUCCHERATO STUDIOS - ME	166.489	TFFP/FX	406.24.0515909	0001	27/03/2024	382675/2024
FABRICYO DE SOUZA RODRIGUES	261.460	TFFP/FX	406.24.0543984	0001	27/03/2024	397475/2024
FABRINA SARMENTO POLICARPO	033.124.051.173	IPTU	101.24.0211592	0003	16/03/2024	362180/2024
FABRIZIO GIANFRATTI MANES - ME	230.751	TFFP/FX	406.24.0533303	0001	27/03/2024	392307/2024
FABRIZIO SOVENHI	002.035.133.114	IPTU	101.24.0019274	0003	12/03/2024	347099/2024
FABULAR MOVEIS E DECORACOES EIRELI	265.858	TFFP/FX	406.24.0545604	0001	27/03/2024	398166/2024
FACEBUURGUER LANCHONETE LTDA -ME	214.341	TFFP/FX	406.24.0528461	0001	27/03/2024	389664/2024
FACEL CORRETORA E ADM DE SEGUROS LTDA - ME	140.590	TFFP/FX	406.24.0511319	0001	27/03/2024	380120/2024
FACIL DE FAZER NEGOCIOS DIGITAIS LTDA	283.664	TFFP/FX	406.24.0552296	0001	27/03/2024	401107/2024
FACILIS ASSESSORIA E NEGOCIOS DIGITAIS LTDA	323.226	TFFP/FX	406.24.0568034	0001	27/03/2024	407255/2024
FACILITA INTERMED. DE SERV. DOMESTICOS LTDA-ME	253.230	TFFP/FX	406.24.0540935	0001	27/03/2024	396085/2024
FACILITA SERVICOS DIGITAIS LTDA	292.733	TFFP/FX	406.24.0556390	0001	27/03/2024	402824/2024
FACILITE REPRESENTACOES COMERCIAIS E SERV LTDA	212.849	TFFP/FX	406.24.0528163	0001	27/03/2024	389502/2024
FACILITOU NEGOCIOS LTDA	278.732	TFFP/FX	406.24.0550342	0001	27/03/2024	400309/2024
FACILITT ASSESSORIA E DOC. IMOBILIARIA LTDA	128.701	TFFP/FX	406.24.0509626	0001	27/03/2024	379194/2024
FACILITTA SERVICO DE ENFERMAGEM LTDA	309.156	TFFP/FX	406.24.0563317	0001	27/03/2024	405624/2024
FACILITY ADMINISTRADORA LTDA	285.172	TFFP/FX	406.24.0552991	0001	27/03/2024	401401/2024
FACILITY MAO DE OBRA TEMPORARIA LTDA	001.069.031.000	IPTU	101.24.0013048	0003	12/03/2024	346719/2024
FACULDADE DE VENDAS DESENV.PROFIS.E GER.LTDA-ME	232.130	TFFP/FX	406.24.0533719	0001	27/03/2024	392523/2024
FACUNDO ALVES PSICOLOGIA LTDA	325.557	TFFP/FX	406.24.0568673	0001	27/03/2024	407454/2024
FADAS MAGRINHAS CONVENIENCIA E FRANCHISING LTDA	295.091	TFFP/FX	406.24.0557415	0001	27/03/2024	403260/2024
FADEL TRANSPORTES E LOGISTICA LTDA	QR11856	M.TRANS	709.24.2604749	0001	22/03/2024	430527/2024
FADOM DIGITAL LTDA	330.958	TFFP/FX	406.24.0570111	0001	27/03/2024	407891/2024
FADOM DIGITAL LTDA	330.958	ISSQNSN	430.24.3165914	0001	20/12/2023	410551/2024
FAE FABRIL LTDA	031.119.019.186	IPTU	101.24.0198953	0003	17/03/2024	360758/2024
FAEX ARTIGOS INFANTIS EIRELI	281.797	TFFP/FX	406.24.0551489	0001	27/03/2024	400786/2024
FAF FERRAMENTAS DE ALTA FREQUENCIA IND.COM. LTDA	147.747	TFFP/FX	406.24.0512462	0001	27/03/2024	380738/2024
FAGNER DOS SANTOS SOARES	EWQ4583	M.TRANS	709.24.2615999	0001	28/03/2024	433248/2024
FAGNER FERNANDES CARREIRO	161.516	TFFP/FX	406.24.0514942	0001	27/03/2024	382128/2024
FAGNER FERREIRA DE SOUZA	522.038.020.000	IPTU	101.24.0232478	0003	12/03/2024	365009/2024
FAGNER NAKAMURA SANTOS	CNW5185	M.TRANS	709.24.2574114	0001	06/03/2024	418696/2024
FAGNER RODRIGO PEDRO DA SILVA	FEM3B30	M.TRANS	709.24.2573644	0001	06/03/2024	418449/2024
FAGNER RODRIGUES DOS SANTOS	PJ26D40	M.TRANS	709.24.2568253	0001	06/03/2024	415950/2024
FAGNER SOUSA NASCIMENTO	OVX3D81	M.TRANS	709.24.2573584	0001	06/03/2024	418418/2024
FAGNER SOUZA RIBEIRO	EPX8270	M.TRANS	709.24.2580935	0001	11/03/2024	419298/2024
FAGSS CORRETORA DE SEGUROS LTDA	286.885	TFFP/FX	406.24.0553768	0001	27/03/2024	401761/2024
FAGUNDES E OLIVEIRA ESQUADRIAS LTDA	262.671	TFFP/FX	406.24.0544424	0001	27/03/2024	397672/2024
FAHIR ALTAMIR DE SANTANA PENHA	PYC7220	M.TRANS	709.24.2608934	0001	22/03/2024	432803/2024
FAIAS PAIVA ADMINISTRACAO E PARTICIPACOES S/A	001.029.010.000	IPTU	101.23.2750426	0010	06/03/2024	345385/2024
FAILANE DA SILVA BARBOSA	256.204	TFFP/FX	406.24.0542063	0001	27/03/2024	396571/2024
FAITH MEDICAL IND E MAN DE INSTR CIRURGICOS LTDA	309.331	TFFP/FX	406.24.0563380	0001	27/03/2024	405646/2024
FAKIANI CONSTRUTORA E INCORPORADORA LTDA	314.260	ISS	292.24.4415280	0001	15/03/2024	374507/2024
FAL LACERDA EMPREITEIRA LTDA - ME	244.474	TFFP/FX	406.24.0537867	0001	27/03/2024	394629/2024
FALAMANSA PRODUCOES ARTISTICAS LTDA	172.677	TFFP/FX	406.24.0517238	0001	27/03/2024	383407/2024
FALASCA ARMAZENS GERAIS LTDA-ME	250.096	TFFP/FX	406.24.0539811	0001	27/03/2024	395558/2024
FALCAO BRANCO TRANSPORTES LTDA ME	135.950	TFFP/FX	406.24.0510658	0001	27/03/2024	379740/2024
FALCAO COM.LOC.DE BOMBAS PARA CONCRETO LTDA - ME	233.697	TFFP/FX	406.24.0534253	0001	27/03/2024	392787/2024
FALCON 7 ENERGY COMPANY LTDA	322.286	ISS	291.24.4422644	0001	15/03/2024	373723/2024
FALCONI COMERCIO E REPRES. HOSPITALARES LTDA	281.073	TFFP/FX	406.24.0551243	0001	27/03/2024	400681/2024
FALCONSEG - SISTEMA DE SEGURANCA LTDA - ME	230.489	TFFP/FX	406.24.0533210	0001	27/03/2024	392263/2024
FAL-MONITORAMENTO DE SISTEMAS BENS E PESSOAS LTD	191.463	TFFP/FX	406.24.0522211	0001	27/03/2024	386230/2024
FALS FACTORING LTDA	337.503	TFFP/FX	406.23.3193781	0004	18/03/2024	375364/2024
FALS FACTORING LTDA	337.503	TFFP/FX	406.24.0527057	0001	27/03/2024	408443/2024
FALUC CONSULTORIA EM INFORMATICA LTDA	198.240	TFFP/FX	406.24.0524167	0001	27/03/2024	387411/2024
FAM MERCADO E CARDOSO LTDA	FWX4D83	M.TRANS	709.24.2589146	0001	15/03/2024	423125/2024
FAM MERCADO E CARDOSO LTDA	FWX4D83	M.TRANS	709.24.2581820	0001	11/03/2024	419774/2024
FAMEC'S MANUTENCAO E REFORMA EM GERAL LTDA	268.330	TFFP/FX	406.24.0546516	0001	27/03/2024	398580/2024
FAMILIA ANDELOCI MATERIAIS P/CONTRUCAO LTDA - ME	171.803	TFFP/FX	406.24.0517033	0001	27/03/2024	383298/2024
FAMILIA BAGUNCA EMPREENDIMENTOS DIGITAIS-EIREL	256.215	TFFP/FX	406.24.0542067	0001	27/03/2024	396573/2024
FAMILIA CARDOSO ADM & PLANEJ OPERAC LTDA ME	174.516	TFFP/FX	406.24.0517714	0001	27/03/2024	383658/2024
FAMILIA DE LIMA ARTIGOS VETERINARIOS LTDA ME	184.987	TFFP/FX	406.24.0520371	0001	27/03/2024	385187/2024
FAMILIA JF RECICLAGEM LTDA	329.622	TFFP/FX	406.24.0569755	0001	27/03/2024	407786/2024
FAMILIA JKB ADM. E PLANEJ. OPERACIONAL LTDA ME	181.357	TFFP/FX	406.24.0519388	0001	27/03/2024	384619/2024
FAMILIA MAPV ADM. & PLANEJ. OPERACIONAL LTDA ME	173.715	TFFP/FX	406.24.0517489	0001	27/03/2024	383526/2024
FAMILIA REIS COMERCIO DE VEICULOS LTDA	258.710	TFFP/FX	406.24.0542970	0001	27/03/2024	397011/2024
FAMILIA ZOO PET SHOP LTDA	261.892	TFFP/FX	406.24.0544156	0001	27/03/2024	397561/2024
FAMILY OLIVEIRA E SILVA TRANSP DE CARGAS LTDA.	270.955	TFFP/FX	406.24.0547482	0001	27/03/2024	399024/2024
FAMILY TRANSPORTES EIRELI	270.964	TFFP/FX	406.24.0547486	0001	27/03/2024	399026/2024
FANA REPRESENTACAO E COMERCIO LTDA	258.300	TFFP/FX	406.24.0542817	0001	27/03/2024	396942/2024
FANEI TRANSPORTES LTDA - ME	106.966	TFFP/FX	406.24.0506745	0001	27/03/2024	377843/2024
FANI DE SOUZA VAZ	003.047.013.596	IPTU	101.24.0031871	0003	17/03/2024	348143/2024
FANNY FANIS HONORIO DA SILVA	280.163	TFFP/FX	406.24.0550895	0001	27/03/2024	400542/2024
FANNY LOUISE BREYNE LASSALA FREIRE - ESPOLIO	032.057.022.000	CIP	105.24.0271929	0003	29/03/2024	371732/2024
FANNY LOUISE BREYNE LASSALA FREIRE - ESPOLIO	032.057.022.000	IPTU	101.24.0202576	0003	17/03/2024	361127/2024
FANNY LOUISE BREYNE LASSALA FREIRE - ESPOLIO	032.072.047.000	IPTU	101.24.0203172	0003	17/03/2024	361209/2024
FANOR TRANSPORTES LTDA - EPP	195.168	TFFP/FX	406.24.0523288	0001	27/03/2024	386878/2024
FANTASTIK BUFFET INFANTIL LTDA ME	232.659	TFFP/FX	406.24.0533900	0001	27/03/2024	392620/2024
FANTASTIK III BUFFET INFANTIL LTDA.	246.513	TFFP/FX	406.24.0538542	0001	27/03/2024	394968/2024
FANY IMPORTS COMERCIO DE PECAS LTDA ME	205.677	TFFP/FX	406.24.0526170	0001	27/03/2024	388462/2024
FANYCAR - IND E COM DE CARIMBOS LTDA ME	048.121	TFFP/FX	406.24.0501913	0001	27/03/2024	375891/2024
FAOPA COM.IMPORT. & EXPORT.BALAS E DOCES LTDA-ME	101.873	TFFP/FX	406.24.0506086	0001	27/03/2024	377518/2024
FAP ODONTOLOGIA ESTETICA LTDA	198.397	TFFP/FX	406.24.0524206	0001	27/03/2024	387426/2024
FAR FAR AWAY TRANSPORTES DE CARGAS LTDA ME	175.037	TFFP/FX	406.24.0517830	0001	27/03/2024	383726/2024
FAR MARKETING DIGITAL LTDA	291.097	TFFP/FX	406.24.0555642	0001	27/03/2024	402508/2024
FARAO PRIME MARMORES GRANITOS E ACESSORIOS LTDA.	226.654	TFFP/FX	406.24.0532363	0001	27/03/2024	391817/2024
FARELO DE FATIMA INGRED. P/ ALIMENT. ANIMAL LTDA	321.066	TFFP/FX	406.24.0567553	0001	27/03/2024	407125/2024
FARELO DE FATIMA INGRED.PARA ALIM.ANIMAL-EIRELI	186.337	TFFP/FX	406.24.0520766	0001	27/03/2024	385402/2024
FARELO DE FATIMA INGRED.PARA ALIM.ANIMAL-EIRELI	186.337	ISS	291.24.4415334	0001	15/03/2024	373520/2024
FARIA E ALINERI DESENVOLVIMENTO D SOFTWARES LTDA	274.294	TFFP/FX	406.24.0548739	0001	27/03/2024	399598/2024
FARIA E SANCHES COMERCIO DE PERFUMES-ME	187.519	TFFP/FX	406.24.0521089	0001	27/03/2024	385598/2024
FARIAS REVESTIMENTOS E ACABAMENTOS EIRELI	267.570	TFFP/FX	406.24.0546219	0001	27/03/2024	398444/2024
FARIAS TEIXEIRA & OLIVEIRA CURSOS PREPARAT. LTDA	315.434	TFFP/FX	406.24.0566065	0001	27/03/2024	406624/2024
FARID ELIAS - ESPOLIO	001.090.023.000	IPTU	101.24.0014063	0003	12/03/2024	346775/2024
FARID PECHLIYE	198.553	TFFP/FX	406.24.0524255	0001	27/03/2024	387451/2024
FARID PECHLIYE - ME	175.354	TFFP/FX	406.24.0517906	0001	27/03/2024	383767/2024
FARISI SERVICOS DE BELEZA LTDA - ME	236.454	TFFP/FX	406.24.0535147	0001	27/03/2024	393280/2024
FARM EMPREENDIMENTOS IMOBILIARIOS LTDA	PMA3355	M.TRANS	709.24.2590680	0001	15/03/2024	423917/2024
FARMA BIOMED EIRELI ME	251.860	TFSANIT	407.24.0260372	0002	27/03/2024	409652/2024
FARMA BIOMED EIRELI ME	251.860	TFFP/FX	406.24.0540423	0001	27/03/2024	395854/2024
FARMA CASTRO PRODUTOS FARMACEUTICOS E PERF LT ME	238.900	TFSANIT	407.24.0260139	0002	27/03/2024	409566/2024

FARMA CASTRO PRODUTOS FARMACEUTICOS E PERF LT ME	238.900	TFFP/FX	406.24.0535960	0001	27/03/2024	393704/2024
FARMACIA BIOPHARMA LTDA	062.704	TFSANIT	407.24.0257672	0002	27/03/2024	408850/2024
FARMACIA BIOPHARMA LTDA	062.704	ISS	291.24.4419156	0001	15/03/2024	373629/2024
FARMACIA E DROGARIA NISSEI S.A	339.689	TFFP/FX	406.24.0572757	0001	27/03/2024	408661/2024
FARMACIA E DROGARIA NISSEI S.A	339.689	TFFP/FX	406.23.3260018	0003	29/03/2024	375466/2024
FARMACIA E DROGARIA POPULAR DE SAO BERNARDO LTDA	000.290	TFFP/FX	406.24.0500010	0001	27/03/2024	375490/2024
FARMACIA E DROGARIA POPULAR DE SAO BERNARDO LTDA	000.290	TFSANIT	407.24.0257005	0002	27/03/2024	408747/2024
FARMACIA E DROGARIA POPULAR DE SAO BERNARDO LTDA	230.516	TFFP/FX	406.24.0533219	0001	27/03/2024	392268/2024
FARMACIA FARMAQUATRO LTDA - EPP	257.939	TFFP/FX	406.24.0542692	0001	27/03/2024	396883/2024
FARMACIA FARMAQUATRO LTDA - EPP	257.939	TFSANIT	407.24.0260654	0002	27/03/2024	409777/2024
FARMACIA FARMAQUATRO LTDA - EPP	257.939	ISS	292.24.4323433	0001	15/01/2024	374338/2024
FARMACIA HOMEOPATICA FORCA VITAL LTDA ME	082.416	TFSANIT	407.24.0257862	0002	27/03/2024	408884/2024
FARMACIA HOMEOPATICA FORCA VITAL LTDA ME	043.270	TFFP/FX	406.24.0501671	0001	27/03/2024	375824/2024
FARMACIA HOMEOPATICA FORCA VITAL LTDA ME	043.270	TFSANIT	407.24.0257506	0002	27/03/2024	408818/2024
FARMACIA RUDGE CENTER LTDA	034.769	TFFP/FX	406.24.0501193	0001	27/03/2024	375713/2024
FARMACIA RUDGE CENTER LTDA	034.769	TFSANIT	407.24.0257389	0002	27/03/2024	408800/2024
FARMACIA RUDGE CENTER LTDA - EPP	034.769	ISSQNSN	430.24.3174548	0001	21/11/2023	410992/2024
FARMACIA RUDGE CENTER LTDA - EPP	034.769	ISSQNSN	430.24.3174394	0001	20/09/2023	410863/2024
FARMACIA RUDGE CENTER LTDA - EPP	034.769	ISSQNSN	430.24.3174447	0001	20/10/2023	410909/2024
FARMACIA RUDGE CENTER LTDA - EPP	034.769	ISSQNSN	430.24.3174325	0001	21/08/2023	410802/2024
FARMACIA RUFREME LTDA ME	030.357	TFSANIT	407.24.0257321	0002	27/03/2024	408786/2024
FARMACIA RUFREME LTDA ME	030.357	TFFP/FX	406.24.0501011	0001	27/03/2024	375678/2024
FARMALY DROGARIA E PERFUMARIA LTDA	QPP1120	M.TRANS	709.24.2601985	0001	20/03/2024	429530/2024
FARMALY DROGARIA E PERFUMARIA LTDA	QPP1120	M.TRANS	709.24.2602049	0001	20/03/2024	429579/2024
FARMAQ SERV DE REPR E COM DE ELETRONICOS EIRELI	275.131	TFFP/FX	406.24.0549045	0001	27/03/2024	399735/2024
FARNESI NEGOCIOS DIGITAIS LTDA	298.110	TFFP/FX	406.24.0558744	0001	27/03/2024	403825/2024
FARO DESIGN LTDA	144.223	TFFP/FX	406.24.0511862	0001	27/03/2024	380415/2024
FAROL DA BARRA DRINKS LTDA	074.234	TFFP/FX	406.24.0503372	0001	27/03/2024	376301/2024
FAROL DA BARRA DRINKS LTDA	074.234	TFSANIT	407.24.0257796	0002	27/03/2024	408867/2024
FARTECH CONSTRUTORA E EMPREENDIMENTOS LTDA	291.476	TFFP/FX	406.24.0555809	0001	27/03/2024	402584/2024
FASE 7 - TRANSPORTES GERAIS LTDA	250.734	TFFP/FX	406.24.0540035	0001	27/03/2024	395666/2024
FASHION PHONE LTDA.	284.573	TFFP/FX	406.24.0552730	0001	27/03/2024	401291/2024
FASLA IMPORTACAO E EXPORTACAO LTDA	276.470	TFFP/FX	406.24.0549529	0001	27/03/2024	399947/2024
FASR CONSULTORIA EMPRESARIAL LTDA	328.676	TFFP/FX	406.24.0569481	0001	27/03/2024	407700/2024
FASSILOG TRANSPORTES E LOGISTICA LTDA	FCB3376	M.TRANS	709.24.2566854	0001	06/03/2024	415353/2024
FASSINA & OLIVIERI COMERCIO DE ALIMENTOS LTDA ME	261.444	TFFP/FX	406.24.0543973	0001	27/03/2024	397469/2024
FASSINA & OLIVIERI COMERCIO DE ALIMENTOS LTDA ME	261.444	TFSANIT	407.24.0260802	0002	27/03/2024	409855/2024
FAST BREAK CAFETERIA E LANCHONETE LTDA	309.442	TFFP/FX	406.24.0563434	0001	27/03/2024	405664/2024
FAST GOLD COMPANY CORRETORA DE SEGUROS L	ESP8177	M.TRANS	709.24.2604784	0001	22/03/2024	430534/2024
FAST IDIOMAS COMERCIO DE LIVROS E MATERI	NOU0C41	M.TRANS	709.24.2599987	0001	20/03/2024	428430/2024
FAST LEARNING NEGOCIOS DIGITAIS LTDA	303.414	TFFP/FX	406.24.0561007	0001	27/03/2024	404741/2024
FAST REGULARIZACAO DOCUMENTAL LTDA	283.057	TFFP/FX	406.24.0552015	0001	27/03/2024	400996/2024
FAST RESULTS TREINAMENTOS LTDA	308.082	TFFP/FX	406.24.0562837	0001	27/03/2024	405451/2024
FAST SERVICE CONSTRUCOES CIVIL LTDA	303.021	TFFP/FX	406.24.0560825	0001	27/03/2024	404672/2024
FAST SYSTEM & CONSULTING DESENV. DE SISTEM. LTDA	199.776	TFFP/FX	406.24.0524613	0001	27/03/2024	387659/2024
FAST-AUTOMOTORES COMPRA VENDA E INTERMEDIACAO LT	154.364	TFFP/FX	406.24.0513615	0001	27/03/2024	381371/2024
FASTTEL ENGENHARIA LTDA	RHG9C86	M.TRANS	709.24.2566774	0001	06/03/2024	415700/2024
FASTTEL ENGENHARIA LTDA	AYW4F18	M.TRANS	709.24.2603158	0001	22/03/2024	429836/2024
FASTTRACK COMPANY SERVICOS ADM. LTDA	285.126	TFFP/FX	406.24.0552963	0001	27/03/2024	401389/2024
FATEC JUNIOR SBC	191.473	TFFP/FX	406.24.0522212	0001	27/03/2024	386231/2024
FATHIELI ENGENHARIA E CONSTRUCAO LTDA - ME	242.953	TFFP/FX	406.24.0537351	0001	27/03/2024	394384/2024
FATIMA APARECIDA ISIDORO OLIVEIRA	BY07H49	M.TRANS	709.24.2607921	0001	22/03/2024	432231/2024
FATIMA APARECIDA RODRIGUES	019.019.025.078	IPTU	101.24.0137958	0003	16/03/2024	355374/2024
FATIMA BOLOS EIRELI	292.028	TFSANIT	407.24.0261571	0002	27/03/2024	410122/2024
FATIMA BOLOS EIRELI	292.028	TFFP/FX	406.24.0556059	0001	27/03/2024	402687/2024
FATIMA CARDOSO DE OLIVEIRA SANTOS	510.234.026.000	IPTU	101.24.0216461	0003	12/03/2024	362874/2024
FATIMA CONCEICAO PALERMO	145.100	TFFP/FX	406.24.0512019	0001	27/03/2024	380500/2024
FATIMA DANIELA SOUZA BALBINO	030.159.028.000	IPTU	101.24.0193823	0003	16/03/2024	360247/2024
FATIMA DAS NEVES PEREIRA ME	HN25384	M.TRANS	709.24.2615976	0001	28/03/2024	433235/2024
FATIMA DE ALMEIDA	019.075.021.000	IPTU	101.24.0140429	0003	16/03/2024	355580/2024
FATIMA DE ALMEIDA TRANSPORTE ME	196.029	TFFP/FX	406.24.0523525	0001	27/03/2024	387022/2024
FATIMA DE ALMEIDA TRANSPORTE ME	196.029	ISS	292.24.4323292	0001	15/01/2024	374210/2024
FATIMA DE AZEVEDO DOS SANTOS	EZH0J65	M.TRANS	709.24.2585734	0001	15/03/2024	421723/2024
FATIMA DE F.P. MORAIS VESTUARIO ME	176.223	TFFP/FX	406.24.0518128	0001	27/03/2024	383880/2024
FATIMA DE J. FERNANDES CARDOSO CONFECÇÕES EPP	174.956	TFFP/FX	406.24.0517811	0001	27/03/2024	383715/2024
FATIMA DE JESUS	521.429.034.000	IPTU	101.24.0230426	0003	12/03/2024	364729/2024
FATIMA DOS SANTOS	006.036.041.009	IPTU	101.24.0062212	0003	12/03/2024	350544/2024
FATIMA ELIAS DOS SANTOS RAMOS	234.350	TFFP/FX	406.24.0534465	0001	27/03/2024	392914/2024
FATIMA GOMES MONTEIRO	DGJ9765	M.TRANS	709.24.2608361	0001	22/03/2024	432470/2024
FATIMA GOMES VIEIRA	187.104	TFFP/FX	406.24.0520972	0001	27/03/2024	385537/2024
FATIMA JORF FINI	001.020.015.011	IPTU	101.24.0003013	0003	20/03/2024	346174/2024
FATIMA JORF FINI	001.020.015.039	IPTU	101.24.0003041	0003	20/03/2024	346175/2024
FATIMA LOURDES DA SILVA	252.837	TFFP/FX	406.24.0540790	0001	27/03/2024	396025/2024
FATIMA LUZ RIBEIRO	EKQ0354	M.TRANS	709.24.2607405	0001	22/03/2024	431955/2024
FATIMA MARIA DE LOURDES DA SILVA	EUW5152	M.TRANS	709.24.2566275	0001	06/03/2024	415127/2024
FATIMA MARIA GOMES DA SILVA	512.100.065.032	IPTU	101.24.0225232	0003	12/03/2024	364117/2024
FATIMA MARIA GONCALVES	532.100.097.004	IPTU	101.24.0244081	0003	12/03/2024	366472/2024
FATIMA MARIA GRANATA	078.871	TFFP/FX	406.24.0503679	0001	27/03/2024	376390/2024
FATIMA MARIA PINHEIRO	249.406	TFFP/FX	406.24.0539551	0001	27/03/2024	395435/2024
FATIMA RANNYELY CLARO DA SILVA	169.773	TFFP/FX	406.24.0516612	0001	27/03/2024	383052/2024
FATIMA REGINA DE OLIVEIRA REIS VIDO - ME	175.860	TFFP/FX	406.24.0518027	0001	27/03/2024	383831/2024
FATIMA REGINA PATOLEIA	012.015.003.269	IPTU	101.24.0102047	0003	15/03/2024	352686/2024
FATIMA REGINA TAVECHIA	240.178	TFFP/FX	406.24.0536380	0001	27/03/2024	393905/2024
FATIMA RIBEIRO DA SILVA	307.414	TFFP/FX	406.24.0562585	0001	27/03/2024	405363/2024
FATIMA RIBEIRO DE ASSIS	DX04720	M.TRANS	709.24.2583563	0001	11/03/2024	420692/2024
FATIMA SUELY EDUARDO TAVARES	DNA7527	M.TRANS	709.24.2592488	0001	15/03/2024	424812/2024
FATIMA TEREZINHA DO NASCIMENTO	024.015.056.252	IPTU	101.24.0159673	0003	15/03/2024	357357/2024
FATIMA VERNACCI	402.026.016.000	IPTU	101.24.0212724	0003	15/03/2024	362372/2024
FATO ADMINISTRACAO E CORRETORA DE SEGUROS LTDA	052.171	TFFP/FX	406.24.0502134	0001	27/03/2024	375954/2024
FATOBENE & FATOBENE REPRESENTACOES LTDA	089.500	TFFP/FX	406.24.0504633	0001	27/03/2024	376813/2024
FATOBENE & FATOBENE REPRESENTACOES LTDA	089.500	ISS	292.24.4417076	0001	15/03/2024	374660/2024
FATOR DINAMICA SEGURANCA ELETRONICA LTDA.	162.588	TFFP/FX	406.24.0515148	0001	27/03/2024	382246/2024
FATORIAL PRODUCOES E EVENTOS LTDA	299.619	TFFP/FX	406.24.0559349	0001	27/03/2024	404076/2024
FATOS DA BOLSA NEGOCIOS DIGITAIS LTDA.	296.526	TFFP/FX	406.24.0558080	0001	27/03/2024	403552/2024
FATTOR PREST.SERV.DE ESQUADRIAS ESPECIAIS LTDA	306.597	TFFP/FX	406.24.0562242	0001	27/03/2024	405236/2024
FAU ENGENHARIA LTDA.	027.005.132.254	IPTU	101.24.0175928	0003	12/03/2024	358734/2024
FAU ENGENHARIA LTDA.	027.005.132.234	IPTU	101.24.0175908	0003	12/03/2024	358732/2024
FAUNA ESPECIALIDADES VETERINARIAS S/S LTDA	144.326	TFSANIT	407.24.0258625	0002	27/03/2024	409060/2024
FAUNA ESPECIALIDADES VETERINARIAS S/S LTDA	144.326	TFFP/FX	406.24.0511879	0001	27/03/2024	380425/2024
FAUNA ESPECIALIDADES VETERINARIAS S/S LTDA	144.326	ISS	292.24.4419874	0001	15/03/2024	374828/2024
FAUSTINO FACCHINELLI	024.012.068.089	IPTU	101.24.0159365	0003	15/03/2024	357322/2024
FAUSTINO FRANCISCO DA ROCHA	002.010.003.000	IPTU	101.24.0016846	0003	12/03/2024	346927/2024
FAUSTINO TARTARO	033.014.016.000	IPTU	101.24.0205775	0003	16/03/2024	361621/2024
FAUSTO ANTONIO VALENTE	024.004.191.000	IPTU	101.24.0157942	0003	15/03/2024	357159/2024



FAUSTO BARROS RIBEIRO	512.038.064.000	IP TU	101.24.0223785	0003	12/03/2024	363887/2024
FAUSTO DA SILVA	EGP5E53	M.TRANS	709.24.2601313	0001	20/03/2024	429153/2024
FAUSTO E FALCAO ME	198.801	TFFP/FX	406.24.0524326	0001	27/03/2024	387497/2024
FAUSTO E FALCAO ME	198.801	ISS	292.24.4323297	0001	15/01/2024	374215/2024
FAUSTO EDUARDO FALCAO	002.073.027.290	IP TU	101.24.0023957	0003	12/03/2024	347432/2024
FAUSTO EUZEBIO	EPA9G49	M.TRANS	709.24.2616882	0001	28/03/2024	433764/2024
FAUSTO GABRIEL SAMPAIO	137.552	TFFP/FX	406.24.0510872	0001	27/03/2024	379852/2024
FAUSTO MACRUZ	621.202.014.000	IP TUTCE	103.24.0261532	0003	17/03/2024	370360/2024
FAUSTO MACRUZ	621.202.014.000	CIP	105.24.0275545	0003	29/03/2024	373273/2024
FAUSTO RIBEIRO - ESPOLIO	001.094.011.000	IP TU	101.24.0014237	0003	12/03/2024	346790/2024
FAUZI TELECOM REPRESENTACOES LTDA	265.109	TFFP/FX	406.24.0545343	0001	27/03/2024	398063/2024
FAUZI TELECOM REPRESENTACOES LTDA	265.109	ISS	292.24.4323452	0001	15/01/2024	374355/2024
FAV 105 FRAGRANCIAS LTDA	FTU0214	M.TRANS	709.24.2592876	0001	15/03/2024	425009/2024
FAVERI COMERCIO DE ROUPAS LTDA - ME	133.245	TFFP/FX	406.24.0510258	0001	27/03/2024	379525/2024
FAVOLE CREAÇÕES E CONFECCOES LTDA - ME	063.450	TFFP/FX	406.24.0502709	0001	27/03/2024	376114/2024
FAVORITA SERVICOS DE ESCRITORIO E ADMIN. LTDA	191.080	TFFP/FX	406.24.0522107	0001	27/03/2024	386171/2024
FAVORITTE GAMES E COMERCIO LTDA	295.265	TFFP/FX	406.24.0557489	0001	27/03/2024	403293/2024
FAW & FMT SUPERMERCADOS LTDA	313.106	TFFP/FX	406.24.0565053	0001	27/03/2024	406263/2024
FAWAY TI SOLUTIONS EIRELI	166.966	ISS	292.24.4425177	0001	15/03/2024	375056/2024
FAY SERVICOS EMPRESARIAIS LTDA	142.345	TFFP/FX	406.24.0511573	0001	27/03/2024	380259/2024
FAZ OBRAS ABC S/C LTDA	135.133	TFFP/FX	406.24.0510532	0001	27/03/2024	379673/2024
FAZ PROMOCOES SAO BERNARDO LTDA	301.676	ISS	291.24.4415382	0001	15/03/2024	373522/2024
FAZ PROMOCOES SAO BERNARDO LTDA	301.676	TFFP/FX	406.24.0560222	0001	27/03/2024	404438/2024
FAZAN ENGENHARIA LTDA	265.945	TFFP/FX	406.24.0545633	0001	27/03/2024	398182/2024
FAZENDA DO ESTADO DE SAO PAULO	630.003.001.000	IP TUTCE	103.24.0263567	0003	17/03/2024	371285/2024
FAZENDA DO ESTADO DE SAO PAULO	005.077.002.000	CIP	105.24.0270374	0003	29/03/2024	371408/2024
FAZENDA DO ESTADO DE SAO PAULO	001.057.005.000	IP TU	101.24.0009873	0003	12/03/2024	346520/2024
FAZENDA DO ESTADO DE SAO PAULO	532.100.011.000	CIP	105.24.0273832	0003	29/03/2024	372415/2024
FAZENDA DO ESTADO DE SAO PAULO	013.040.031.000	CIP	105.24.0270870	0003	29/03/2024	371509/2024
FAZENDA DO ESTADO DE SAO PAULO	015.099.036.000	IP TU	101.24.0120410	0003	12/03/2024	353962/2024
FAZENDA DO ESTADO DE SAO PAULO	511.605.028.000	CIP	105.24.0272551	0003	29/03/2024	371976/2024
FAZENDA DO ESTADO DE SAO PAULO	511.605.029.000	CIP	105.24.0272552	0003	29/03/2024	371977/2024
FAZENDA DO ESTADO DE SAO PAULO	013.040.030.000	CIP	105.24.0270869	0003	29/03/2024	371508/2024
FAZENDA DO ESTADO DE SAO PAULO	017.048.007.000	CIP	105.24.0271037	0003	29/03/2024	371562/2024
FAZENDA DO ESTADO DE SAO PAULO	511.400.034.000	CIP	105.24.0272516	0003	29/03/2024	371969/2024
FAZENDA DO ESTADO DE SAO PAULO	511.604.003.000	CIP	105.24.0272547	0003	29/03/2024	371974/2024
FAZENDA DO ESTADO DE SAO PAULO	017.001.066.000	IP TU	101.24.0127289	0003	12/03/2024	354510/2024
FAZENDA DO ESTADO DE SAO PAULO	013.041.046.000	CIP	105.24.0270875	0003	29/03/2024	371513/2024
FAZENDA DO ESTADO DE SAO PAULO	009.033.054.000	IP TU	101.24.0084364	0003	15/03/2024	351810/2024
FAZENDA DO ESTADO DE SAO PAULO	010.025.008.000	IP TU	101.24.0089156	0003	15/03/2024	352039/2024
FAZENDA DO ESTADO DE SAO PAULO	013.041.017.000	CIP	105.24.0270873	0003	29/03/2024	371511/2024
FAZENDA DO ESTADO DE SAO PAULO	013.041.043.000	CIP	105.24.0270874	0003	29/03/2024	371512/2024
FAZENDA DO ESTADO DE SAO PAULO	013.041.015.000	CIP	105.24.0270872	0003	29/03/2024	371510/2024
FAZENDA DO ESTADO DE SAO PAULO	007.067.029.000	IP TU	101.24.0074317	0003	12/03/2024	351315/2024
FAZENDA DO ESTADO DE SAO PAULO	511.400.035.000	IP TU	101.24.0220020	0003	15/03/2024	363474/2024
FAZENDA DO ESTADO DE SAO PAULO	631.004.001.000	IP TUTCE	103.24.0263576	0003	17/03/2024	371288/2024
FAZENDA DO ESTADO DE SAO PAULO	631.006.001.000	IP TUTCE	103.24.0263578	0003	17/03/2024	371290/2024
FAZENDA DO ESTADO DE SAO PAULO	001.031.013.000	IP TU	101.24.0005773	0003	12/03/2024	346309/2024
FAZENDA DO ESTADO DE SAO PAULO	631.005.001.000	IP TUTCE	103.24.0263577	0003	17/03/2024	371289/2024
FAZENDA DO ESTADO DE SAO PAULO	010.017.001.000	CIP	105.24.0270738	0003	29/03/2024	371472/2024
FAZENDA DO ESTADO DE SAO PAULO	007.008.009.000	CIP	105.24.0270535	0003	29/03/2024	371446/2024
FAZENDA DO ESTADO DE SAO PAULO	025.001.014.000	IP TU	101.24.0164634	0003	17/03/2024	357824/2024
FAZENDA DO ESTADO DE SAO PAULO	001.127.003.000	CIP	105.24.0270088	0003	29/03/2024	371351/2024
FAZENDA DO ESTADO DE SAO PAULO	009.027.032.000	IP TU	101.24.0084211	0003	15/03/2024	351789/2024
FAZENDA DO ESTADO DE SAO PAULO	029.041.001.000	IP TU	101.24.0184282	0003	12/03/2024	359423/2024
FAZENDA DO ESTADO DE SAO PAULO	006.014.001.000	IP TU	101.24.0058973	0003	12/03/2024	350380/2024
FAZENDA DO ESTADO DE SAO PAULO	622.202.001.000	IP TUTCE	103.24.0261601	0003	17/03/2024	370388/2024
FAZENDA DO ESTADO DE SAO PAULO	611.300.004.000	IP TUTCE	103.24.0258968	0003	17/03/2024	370301/2024
FAZENDA DO ESTADO DE SAO PAULO	611.300.001.000	IP TUTCE	103.24.0258965	0003	17/03/2024	370300/2024
FAZENDA DO ESTADO DE SAO PAULO	611.400.002.000	IP TUTCE	103.24.0258970	0003	17/03/2024	370303/2024
FAZENDA DO ESTADO DE SAO PAULO	611.400.001.000	IP TUTCE	103.24.0258969	0003	17/03/2024	370302/2024
FAZENDA DO ESTADO DE SAO PAULO	004.109.092.000	IP TU	101.24.0048300	0003	15/03/2024	349567/2024
FAZENDA DO ESTADO DE SAO PAULO	010.041.015.000	IP TU	101.24.0092714	0003	15/03/2024	352191/2024
FAZENDA DO ESTADO DE SAO PAULO	004.109.094.000	IP TU	101.24.0048302	0003	15/03/2024	349568/2024
FAZENDA DO ESTADO DE SAO PAULO	010.041.054.000	IP TU	101.24.0092740	0003	15/03/2024	352198/2024
FAZENDA DO ESTADO DE SAO PAULO	007.008.008.000	CIP	105.24.0270534	0003	29/03/2024	371445/2024
FAZENDA DO ESTADO DE SAO PAULO	009.017.044.000	CIP	105.24.0270669	0003	29/03/2024	371466/2024
FAZENDA DO ESTADO DE SAO PAULO	018.024.047.000	IP TU	101.24.0131512	0003	17/03/2024	354787/2024
FAZENDA DO ESTADO DE SAO PAULO	010.041.055.000	IP TU	101.24.0092741	0003	15/03/2024	352199/2024
FAZENDA DO ESTADO DE SAO PAULO	512.400.010.000	IP TU	101.24.0225485	0003	12/03/2024	364190/2024
FAZENDA DO ESTADO DE SAO PAULO	010.016.028.000	CIP	105.24.0270736	0003	29/03/2024	371471/2024
FAZENDINHA PET SHOP LTDA EPP	KOL2659	M.TRANS	709.24.2589133	0001	15/03/2024	423117/2024
FAZER E ACONTECER EVENTOS LTDA	333.493	TFFP/FX	406.24.0570847	0001	27/03/2024	408089/2024
FAZOLIM SERVICOS LTDA	296.430	TFFP/FX	406.24.0558036	0001	27/03/2024	403538/2024
FAZPRESS SERVICOS LOGISTICOS EIRELI	227.838	TFFP/FX	406.24.0532460	0001	27/03/2024	391861/2024
FAZZANI EQUIPAMENTOS DE PROTECAO INDIV. EIRELI	270.392	TFFP/FX	406.24.0547299	0001	27/03/2024	398928/2024
FB DESENVOLVIMENTO DE SISTEMAS LTDA	326.439	TFFP/FX	406.24.0568897	0001	27/03/2024	407531/2024
FB ESTACIONAMENTOS EIRELI	231.210	TFFP/FX	406.24.0533426	0001	27/03/2024	392364/2024
FB RAMOS CONSTRUCOES E REFORMAS EIRELI	291.547	TFFP/FX	406.24.0555840	0001	27/03/2024	402593/2024
FB SHOPPING GOLDEN SQUARE FAST FOOD LTDA	278.762	TFFP/FX	406.24.0550349	0001	27/03/2024	400314/2024
FB VALLADES MARKETING E TECNOLOGIA LTDA	318.532	TFFP/FX	406.24.0566946	0001	27/03/2024	406918/2024
FB VARIADAES LTDA	314.592	TFFP/FX	406.24.0565683	0001	27/03/2024	406481/2024
FBF FUROS E CORTES EM CONCRETO LTDA - ME	206.100	TFFP/FX	406.24.0526283	0001	27/03/2024	388525/2024
FBSBC STORE COM. DE ARTIGOS DO VEST. E PRES.LTDA	322.890	TFFP/FX	406.24.0567983	0001	27/03/2024	407237/2024
FC - ASSESSORIA EMPRESARIAL S/C LTDA-ME	089.197	TFFP/FX	406.24.0504598	0001	27/03/2024	376797/2024
FC COMERCIO DE UTILIDADES DOMESTICAS EIRELI	277.072	TFFP/FX	406.24.0549759	0001	27/03/2024	400048/2024
FC DIGITAL TECNOLOGIA DA INFORMACAO LTDA	297.176	TFFP/FX	406.24.0558339	0001	27/03/2024	403655/2024
FC FISIOTERAPIA LTDA	309.040	ISSQNSN	430.24.3167526	0001	20/12/2023	410575/2024
FC HOLDING LTDA	276.662	TFFP/FX	406.24.0549603	0001	27/03/2024	399985/2024
FC LIMA MERCADO PANELA CHEIA EIRELI	289.644	TFFP/FX	406.24.0555004	0001	27/03/2024	402252/2024
FC MANUTENCAO E ALVENARIA LTDA	299.616	TFFP/FX	406.24.0559348	0001	27/03/2024	404075/2024
FC PEREIRA CORRETAGEM DE IMOVEIS	285.922	TFFP/FX	406.24.0553296	0001	27/03/2024	401530/2024
FC PEREIRA CORRETAGEM DE IMOVEIS	285.922	ISSQNSN	430.24.3165904	0001	20/12/2023	410542/2024
FC TRANS TRANSPORTES LTDA	291.979	TFFP/FX	406.24.0556035	0001	27/03/2024	402679/2024
FC. MOREIRA RESTAURANTE LTDA - ME	179.939	TFFP/FX	406.24.0519046	0001	27/03/2024	384415/2024
FC7 MATERIAL ELETRICA E HIDRAULICA LTDA	337.820	TFFP/FX	406.24.0572139	0001	27/03/2024	408466/2024
FCA RENTAL LOCADORA DE AUTOMOVEIS LTDA	269.211	TFFP/FX	406.24.0546866	0001	27/03/2024	398737/2024
FCA RENTAL LOCADORA DE AUTOMOVEIS LTDA	RNS0H65	M.TRANS	709.24.2566635	0001	06/03/2024	415274/2024
FCB NEGOCIOS ONLINE LTDA	312.962	TFFP/FX	406.24.0565000	0001	27/03/2024	406241/2024
FCFELIPE CONSULT.EM RH E GESTAO EMPRESARIAL LTDA	160.883	TFFP/FX	406.24.05114815	0001	27/03/2024	382050/2024
FCK COMERCIO DE ALIMENTOS LTDA	276.024	TFFP/FX	406.24.0549365	0001	27/03/2024	399877/2024
FCL DESENVOLVIMENTO DE SISTEMAS LTDA ME	220.600	TFFP/FX	406.24.0530420	0001	27/03/2024	390760/2024
FCLOPES CONSTRUCAO CIVIL LTDA	294.984	TFFP/FX	406.24.0557373	0001	27/03/2024	403244/2024
FOP ARTES GRAFICAS LTDA ME	150.730	TFFP/FX	406.24.0512976	0001	27/03/2024	381027/2024



FCS COMERCIO E SERVICOS DE ASSESSORIA UNIPESSOAL	254.076	TFFP/FX	406.24.0541244	0001	27/03/2024	396213/2024
FCX EMPREENDIMENTOS DIGITAIS LTDA.	296.985	TFFP/FX	406.24.0558261	0001	27/03/2024	403625/2024
FCZ COMERCIAL LTDA	292.894	TFFP/FX	406.24.0556459	0001	27/03/2024	402853/2024
FDC PROCESSAMENTO DE DADOS LTDA.	171.544	TFFP/FX	406.24.0516976	0001	27/03/2024	383264/2024
FDIAS NEGOCIOS DIGITAIS-EIRELI	272.724	TFFP/FX	406.24.0548140	0001	27/03/2024	399321/2024
FDL INSTALACOES DE REDES EIRELI - ME	257.383	ISS	292.24.4419759	0001	15/03/2024	374827/2024
FDL INSTALACOES DE REDES EIRELI - ME	257.383	TFFP/FX	406.24.0542490	0001	27/03/2024	396783/2024
FE IMPORTS COMERCIO DE PECAS AUTOMOTIVAS EIRE	DNO1392	M.TRANS	709.24.2604928	0001	22/03/2024	430583/2024
FEBA ROMANO TRANSPORTES LTDA	231.345	TFFP/FX	406.24.0533470	0001	27/03/2024	392387/2024
FEBD ADMINISTRACAO E EMPREENDIMENTOS LTDA	020.094.002.000	IPU	101.24.0145618	0003	15/03/2024	356068/2024
FEBD ADMINISTRACAO E EMPREENDIMENTOS LTDA	020.094.004.000	IPU	101.24.0145620	0003	15/03/2024	356070/2024
FEBD ADMINISTRACAO E EMPREENDIMENTOS LTDA	020.094.003.000	IPU	101.24.0145619	0003	15/03/2024	356069/2024
FEC CONSULTAS MEDICAS E DIAGNOSTICOS LTDA	266.877	TFFP/FX	406.24.0545969	0001	27/03/2024	398318/2024
FEC CONSULTAS MEDICAS E DIAGNOSTICOS LTDA	266.877	TFSANIT	407.24.0261103	0002	27/03/2024	409973/2024
FEDERACAO DE BANDEIRANTES DO BRASIL		ISS CC	705.23.2764440	0010	11/03/2024	411561/2024
FEDERACAO DE BANDEIRANTES DO BRASIL	211.220	TFFP/FX	406.24.0527662	0001	27/03/2024	389246/2024
FEDERACAO DOS SINDICATOS DE METALURGICOS DA CUI	206.156	TFFP/FX	406.24.0526295	0001	27/03/2024	388529/2024
FEDERAL CONSULTORIA DE NEGOCIOS LTDA	335.211	TFFP/FX	406.24.0571346	0001	27/03/2024	408228/2024
FEDERAL SAO PAULO IMOBILIARIA S.A.	001.040.036.002	IPU	101.24.0008324	0003	12/03/2024	346428/2024
FEDEX BRASIL LOGISTICA E TRANSPORTE SA	PCD0426	M.TRANS	709.24.2594859	0001	15/03/2024	426061/2024
FEDEX BRASIL LOGISTICA E TRANSPORTE SA	PCD0426	M.TRANS	709.24.2566626	0001	06/03/2024	415267/2024
FEHEN CONSTRUCOES E REFORMAS LTDA - EPP	254.963	TFFP/FX	406.24.0541585	0001	27/03/2024	396377/2024
FEIPE FERREIRA POLICARPO	DLM4C15	M.TRANS	709.24.2570935	0001	06/03/2024	417083/2024
FEITOSA FERRAMENTARIA E DISPOSITIVOS LTDA	338.271	TFFP/FX	406.24.0572278	0001	27/03/2024	408507/2024
FEITOSA FERRAMENTARIA E DISPOSITIVOS LTDA	338.271	TFFP/FX	406.23.3207521	0004	25/03/2024	375396/2024
FEITOSA FREIOS LTDA ME	208.034	TFFP/FX	406.24.0526792	0001	27/03/2024	388760/2024
FEITOSA FREIOS LTDA ME	208.034	ISS	292.24.4419268	0001	15/02/2024	374793/2024
FEITOSA FREIOS LTDA ME	208.034	ISS	292.24.4419331	0001	15/03/2024	374800/2024
FEITSOFT INFORMATICA LTDA	277.067	TFFP/FX	406.24.0549755	0001	27/03/2024	400046/2024
FELARTEX COMERCIO DE U. E ARTIGOS EM GERAL LTDA	305.829	TFFP/FX	406.24.0561935	0001	27/03/2024	405105/2024
FELDER GESTAO E ASSESSORIA EMPRESARIAL LTDA	269.564	ISS	291.24.4423876	0001	15/03/2024	373752/2024
FELICE PAOLIELLO	620.400.053.000	CIP	105.24.0275402	0003	29/03/2024	373208/2024
FELICIA DOS SANTOS RODRIGUES	DUA3A50	M.TRANS	709.24.2607470	0001	22/03/2024	431987/2024
FELICIANO DE FREITAS MATTOS	016.073.011.000	IPU	101.24.0126855	0003	12/03/2024	354482/2024
FELICIO FERNANDES	007.040.031.139	IPU	101.24.0070602	0003	12/03/2024	351165/2024
FELICIO FERNANDES	007.040.031.107	IPU	101.24.0070570	0003	12/03/2024	351163/2024
FELICIO FERNANDES	007.040.031.140	IPU	101.24.0070603	0003	12/03/2024	351166/2024
FELICIO FERNANDES	007.040.031.108	IPU	101.24.0070571	0003	12/03/2024	351164/2024
FELICIO GASPAROTTO - ESPOLIO	006.056.040.000	IPU	101.24.0065216	0003	12/03/2024	350745/2024
FELICIO LANGUIDI - ESPOLIO	621.106.002.000	IPUTUCE	103.24.0261468	0003	17/03/2024	370340/2024
FELICIO LANGUIDI - ESPOLIO	621.106.002.000	CIP	105.24.0275529	0003	29/03/2024	373264/2024
FELICIO PELOSINI	001.017.025.049	IPU	101.24.0001862	0003	12/03/2024	346117/2024
FELICIO SETIMO ROSSI ZAMPIERI	001.049.073.014	IPU	101.24.0009202	0003	12/03/2024	346478/2024
FELICITA HERAS ARROYO	009.050	P.PUBL	707.24.0276003	0003	29/03/2024	413734/2024
FELICITY DESIGN MOVEIS PLANEJADOS EIRELI - EPP	259.208	TFFP/FX	406.24.0543161	0001	27/03/2024	397117/2024
FELINTO POLICARPO NETO - ESPOLIO	511.028.045.000	IPU	101.24.0219702	0003	15/03/2024	363392/2024
FELIPE & IGOR MECANICA DE CAMINHOS LTDA ME	187.676	TFFP/FX	406.24.0521134	0001	27/03/2024	385627/2024
FELIPE & VITORIA TRANSPORTES LTDA	300.534	TFFP/FX	406.24.0559730	0001	27/03/2024	404235/2024
FELIPE ALEX POLICARPO PEREIRA	228.241	ISS	292.24.4428424	0001	15/03/2024	375158/2024
FELIPE ALEX POLICARPO PEREIRA	228.241	TFFP/FX	406.24.0532584	0001	27/03/2024	391935/2024
FELIPE ALLISON ATAMANCSUK	DOV9F14	M.TRANS	709.24.2593929	0001	15/03/2024	425577/2024
FELIPE ALMEIDA PEREZ	ELO1785	M.TRANS	709.24.2565913	0001	06/03/2024	414960/2024
FELIPE ALVES DANTAS DA CRUZ	DDQ4829	M.TRANS	709.24.2606667	0001	22/03/2024	431565/2024
FELIPE ALVES DE OLIVEIRA	002.074.036.049	IPU	101.24.0024237	0003	12/03/2024	347460/2024
FELIPE ALVES DE OLIVEIRA	236.955	TFFP/FX	406.24.0535305	0001	27/03/2024	393366/2024
FELIPE ALVES DOS SANTOS	FNJ9A97	M.TRANS	709.24.2572349	0001	06/03/2024	417785/2024
FELIPE ALVES FAVARAO		ISS CC	705.23.2801628	0009	07/03/2024	411587/2024
FELIPE ALVES GONCALVES - ME	250.850	TFFP/FX	406.24.0540080	0001	27/03/2024	395684/2024
FELIPE ALVES RIBEIRO	018.064.005.147	IPU	101.24.0134467	0003	17/03/2024	355101/2024
FELIPE ALVES RIBEIRO	CDG0867	M.TRANS	709.24.2584896	0001	15/03/2024	421302/2024
FELIPE ANGELO ALVES DA SILVA	005.061.006.312	IPU	101.24.0054692	0003	12/03/2024	350111/2024
FELIPE ANGELO ALVES DA SILVA	275.114	TFFP/FX	406.24.0549038	0001	27/03/2024	399732/2024
FELIPE APARECIDO PEREIRA DE ARAUJO	024.004.310.118	IPU	101.24.0158181	0003	15/03/2024	357181/2024
FELIPE APARECIDO PEREIRA DE ARAUJO	024.004.310.226	IPU	101.24.0158289	0003	15/03/2024	357190/2024
FELIPE APARECIDO POLITO	GZT1914	M.TRANS	709.24.2597592	0001	20/03/2024	427297/2024
FELIPE ARAUJO SANTOS	DUP5776	M.TRANS	709.24.2593050	0001	15/03/2024	425120/2024
FELIPE ARGOLLO GONCALVES	DKD5218	M.TRANS	709.24.2564923	0001	06/03/2024	414480/2024
FELIPE AUGUSTO CLARO DA SILVA	DWU8242	M.TRANS	709.24.2593546	0001	15/03/2024	425368/2024
FELIPE AUGUSTO DA SILVA BEZERRA	DSL1805	M.TRANS	709.24.2601551	0001	20/03/2024	429270/2024
FELIPE AUGUSTO DESENVOLVIMENTO DE SISTEMAS	268.710	TFFP/FX	406.24.0546658	0001	27/03/2024	398645/2024
FELIPE AUGUSTO MORENO	FHE4J96	M.TRANS	709.24.2603612	0001	22/03/2024	430064/2024
FELIPE BACHER	270.350	TFFP/FX	406.24.0547278	0001	27/03/2024	398917/2024
FELIPE BAGAROLLO DA SILVEIRA	EVD6536	M.TRANS	709.24.2583767	0001	11/03/2024	420805/2024
FELIPE BALEIRO FRANCISCO	259.721	TFSANIT	407.24.0260732	0002	27/03/2024	409822/2024
FELIPE BALEIRO FRANCISCO	259.721	TFFP/FX	406.24.0543337	0001	27/03/2024	397195/2024
FELIPE BATISTA CASARE	278.805	TFFP/FX	406.24.0550367	0001	27/03/2024	400323/2024
FELIPE BERGONZINI DO NASCIMENTO	OVS2J08	M.TRANS	709.24.2597394	0001	20/03/2024	427197/2024
FELIPE BERGONZINI DO NASCIMENTO	OVS2J08	M.TRANS	709.24.2564815	0001	06/03/2024	414423/2024
FELIPE BONICI DA SILVA	PAR4J10	M.TRANS	709.24.2586088	0001	15/03/2024	421863/2024
FELIPE BONOMI	004.037.011.142	IPU	101.24.0042222	0003	15/03/2024	349147/2024
FELIPE BURBANO BEDOYA	QQS0D53	M.TRANS	709.24.2581957	0001	11/03/2024	419845/2024
FELIPE BUZINSKAS	327.334	TFFP/FX	406.24.0569115	0001	27/03/2024	407584/2024
FELIPE CARNEIRO DE LIMA	003.047.017.258	IPU	101.24.0033514	0003	17/03/2024	348359/2024
FELIPE CARRATU	DPR9C40	M.TRANS	709.24.2603565	0001	22/03/2024	430040/2024
FELIPE CARUSO - USUFRUATUARIO	013.004.026.000	IPU	101.24.0108558	0003	12/03/2024	353084/2024
FELIPE CARVALHO DE JESUS	125.412	TFFP/FX	406.24.0509103	0001	27/03/2024	378945/2024
FELIPE CARVALHO DE JESUS	ECC6J74	M.TRANS	709.24.2587148	0001	15/03/2024	422403/2024
FELIPE CARVALHO DE LIMA	262.756	TFFP/FX	406.24.0544460	0001	27/03/2024	397693/2024
FELIPE CARVALHO M. DO NASCIMENTO PAES	338.247	TFFP/FX	406.24.0572258	0001	27/03/2024	408501/2024
FELIPE CARVALHO M. DO NASCIMENTO PAES	331.970	TFFP/FX	406.24.0570386	0001	27/03/2024	407965/2024
FELIPE CESAR CALDEIRA PINTO	231.001	TFFP/FX	406.24.0533366	0001	27/03/2024	392336/2024
FELIPE COSTA CABRAL	ECR1G30	M.TRANS	709.24.2606447	0001	22/03/2024	431450/2024
FELIPE COSTA DE OLIVEIRA	CXX9G82	M.TRANS	709.24.2583580	0001	11/03/2024	420703/2024
FELIPE CZERNUCHA RIBEIRO	FEW4D30	M.TRANS	709.24.2605882	0001	22/03/2024	431096/2024
FELIPE DA COSTA CRUZ	MUT5143	M.TRANS	709.24.2598365	0001	20/03/2024	427689/2024
FELIPE DA CRUZ GONCALVES	018.055.131.000	IPU	101.24.0133905	0003	17/03/2024	355038/2024
FELIPE DA HORA DE LIMA	190.221	TFFP/FX	406.24.0521838	0001	27/03/2024	386024/2024
FELIPE DA MOTA RIBEIRO	ENJ1J61	M.TRANS	709.24.2591575	0001	15/03/2024	424367/2024
FELIPE DA SILVA BARBOSA	FCO1448	M.TRANS	709.24.2597395	0001	20/03/2024	427198/2024
FELIPE DA SILVA COSTA	EUU9F98	M.TRANS	709.24.2586141	0001	15/03/2024	421888/2024
FELIPE DA SILVA LEITE	171.442	TFFP/FX	406.24.0516958	0001	27/03/2024	383254/2024
FELIPE DA SILVA MARTINS	NTI9417	M.TRANS	709.24.2601161	0001	20/03/2024	429066/2024
FELIPE DA SILVA OLIVEIRA	EBI3017	M.TRANS	709.24.2598114	0001	20/03/2024	427557/2024
FELIPE DA SILVA OLIVEIRA	EBI3017	M.TRANS	709.24.2598115	0001	20/03/2024	427558/2024

FELIPE DA SILVA OLIVEIRA PICCININ	004.050.334.044	IPTU	101.24.0045282	0003	15/03/2024	349358/2024
FELIPE DA SILVA SANTANA	221.400	TFFP/FX	406.24.0530697	0001	27/03/2024	390931/2024
FELIPE DALTIN	GZS8495	M.TRANS	709.24.2594091	0001	15/03/2024	425666/2024
FELIPE DALTIN	GZS8495	M.TRANS	709.24.2601807	0001	20/03/2024	429415/2024
FELIPE DALTIN	GZS8495	M.TRANS	709.24.2601958	0001	20/03/2024	429511/2024
FELIPE DANIEL DA SILVA	217.614	TFFP/FX	406.24.0529479	0001	27/03/2024	390252/2024
FELIPE DANTAS ROMACHELLI	269.547	TFFP/FX	406.24.0546996	0001	27/03/2024	398790/2024
FELIPE DE ALMEIDA JANUARIO	512.028.094.218	IPTU	101.24.0222733	0003	12/03/2024	363772/2024
FELIPE DE FELIPE DUTRA SEVERO PEREIRA	002.073.026.384	IPTU	101.24.0023270	0003	12/03/2024	347393/2024
FELIPE DE FELIPE DUTRA SEVERO PEREIRA	004.018.185.128	IPTU	101.24.0040787	0003	15/03/2024	349032/2024
FELIPE DE LIMA MEDEIROS	018.033.040.000	IPTU	101.24.0132139	0003	17/03/2024	354850/2024
FELIPE DE OLIVEIRA VASCONCELOS	EM9H17	M.TRANS	709.24.2585512	0001	15/03/2024	421614/2024
FELIPE DE OLIVEIRA VASCONCELOS	EM9H17	M.TRANS	709.24.2586350	0001	15/03/2024	421997/2024
FELIPE DE OLIVEIRA CAMARGO	003.047.015.302	IPTU	101.24.0032202	0003	17/03/2024	348180/2024
FELIPE DE SOUSA	CXM7F78	M.TRANS	709.24.2583023	0001	11/03/2024	420393/2024
FELIPE DE SOUSA COSTA	021.007.087.109	IPTU	101.24.0148116	0003	16/03/2024	356388/2024
FELIPE DE SOUZA VENERANDO	FJX1277	M.TRANS	709.24.2592635	0001	15/03/2024	424887/2024
FELIPE DE SOUZA VENERANDO	FJX1277	M.TRANS	709.24.2585439	0001	15/03/2024	421575/2024
FELIPE DE SOUZA VENERANDO	FJX1277	M.TRANS	709.24.2587136	0001	15/03/2024	422396/2024
FELIPE DE SOUZA VENERANDO	FJX1277	M.TRANS	709.24.2582006	0001	11/03/2024	419874/2024
FELIPE DIOGO DE PAIVA	EB20083	M.TRANS	709.24.2597753	0001	20/03/2024	427375/2024
FELIPE DOMINGUES BAPTISTA BARBELLA	DDR9431	M.TRANS	709.24.2605837	0001	22/03/2024	431073/2024
FELIPE DOS REIS SANTOS	GIV6D39	M.TRANS	709.24.2568801	0001	06/03/2024	416243/2024
FELIPE DOS REIS SANTOS	GIV6D39	M.TRANS	709.24.2608727	0001	22/03/2024	432672/2024
FELIPE DOS SANTOS	FXQ9808	M.TRANS	709.24.2593776	0001	15/03/2024	425496/2024
FELIPE DOS SANTOS	002.054.015.291	IPTU	101.24.0021025	0003	07/03/2024	347192/2024
FELIPE DOS SANTOS	FXQ9808	M.TRANS	709.24.2573052	0001	06/03/2024	418142/2024
FELIPE DOS SANTOS RODRIGUES	230.819	TFFP/FX	406.24.0533316	0001	27/03/2024	392315/2024
FELIPE DOURADO MENDES PEREIRA - ME	209.888	TFFP/FX	406.24.0527292	0001	27/03/2024	389030/2024
FELIPE DUARTE GOMES	FCB8E82	M.TRANS	709.24.2605397	0001	22/03/2024	430824/2024
FELIPE EDUARDO BARBOSA DE SOUZA	FYB6F76	M.TRANS	709.24.2591329	0001	15/03/2024	424254/2024
FELIPE EDUARDO DE OLIVEIRA MOLLER	235.598	TFFP/FX	406.24.0534870	0001	27/03/2024	393135/2024
FELIPE EDUARDO PEREIRA SILVA - ME	193.791	TFFP/FX	406.24.0522850	0001	27/03/2024	386615/2024
FELIPE F.DE O.P.MACHADO CONS.EM TEC.DA INF.LTDA	333.000	ISSQNSN	430.24.3174554	0001	20/12/2023	410998/2024
FELIPE FAGGI VENERONI AGENC. ESPACOS EIRELI ME	255.063	TFFP/FX	406.24.0541627	0001	27/03/2024	396398/2024
FELIPE FALCAO DE FREITAS COIANIZ	181.436	TFFP/FX	406.24.0519408	0001	27/03/2024	384629/2024
FELIPE FARIA DAVID	EVD4J27	M.TRANS	709.24.2601843	0001	20/03/2024	429438/2024
FELIPE FERNANDES		ISS CC	705.23.2801876	0009	07/03/2024	411643/2024
FELIPE FERNANDES MONTEIRO	276.639	TFFP/FX	406.24.0549596	0001	27/03/2024	399982/2024
FELIPE FERREIRA	EGT9227	M.TRANS	709.24.2564797	0001	06/03/2024	414411/2024
FELIPE FERREIRA BUONANOTTE	FP54290	M.TRANS	709.24.2607064	0001	22/03/2024	431760/2024
FELIPE FERREIRA DO NASCIMENTO	GFP6J86	M.TRANS	709.24.2582465	0001	11/03/2024	420130/2024
FELIPE FERREIRA FORTES	FIR2C33	M.TRANS	709.24.2591227	0001	15/03/2024	424207/2024
FELIPE FIDELIX COELHO	FLR4H09	M.TRANS	709.24.2565149	0001	06/03/2024	414608/2024
FELIPE FONSECA PEREIRA	268.324	TFSANIT	407.24.0261182	0002	27/03/2024	410015/2024
FELIPE FONSECA PEREIRA	268.324	TFFP/FX	406.24.0546513	0001	27/03/2024	398578/2024
FELIPE FREIRE DA SILVA	027.106.004.070	IPTU	101.24.0179841	0003	12/03/2024	359052/2024
FELIPE G.R.L. DE MENEZES SERVICOS ADM	193.122	TFFP/FX	406.24.0522662	0001	27/03/2024	386508/2024
FELIPE GENTILE CAPITULINO	CUR9E39	M.TRANS	709.24.2566285	0001	06/03/2024	415133/2024
FELIPE GOMES CHAVES	001.060.029.012	IPTU	101.24.0009945	0003	01/03/2024	346526/2024
FELIPE GOMES SILVA		PP/FUNE	702.23.4013648	0004	21/03/2024	411242/2024
FELIPE GONCALVES COELHO	FXV6146	M.TRANS	709.24.2607646	0001	22/03/2024	432087/2024
FELIPE GONCALVES COELHO	FXV6146	M.TRANS	709.24.2607636	0001	22/03/2024	432081/2024
FELIPE GONCALVES DE LIMA	FXE8E89	M.TRANS	709.24.2600332	0001	20/03/2024	428607/2024
FELIPE GUARCHE VANCIN	011.034.024.161	IPTU	101.24.0097466	0003	12/03/2024	352486/2024
FELIPE ICORISSA GONCALVES	FID1F09	M.TRANS	709.24.2605862	0001	22/03/2024	431085/2024
FELIPE ICORISSA GONCALVES	FID1F09	M.TRANS	709.24.2608844	0001	22/03/2024	432745/2024
FELIPE ICORISSA GONCALVES	FID1F09	M.TRANS	709.24.2605869	0001	22/03/2024	431089/2024
FELIPE IZIDORO FERREIRA ALMEIDA	273.920	TFFP/FX	406.24.0548610	0001	27/03/2024	399540/2024
FELIPE KEVIN ALVES DA SILVA	HSA5D30	M.TRANS	709.24.2592983	0001	15/03/2024	425083/2024
FELIPE LABASTIA	AIET700	M.TRANS	709.24.2565188	0001	06/03/2024	414626/2024
FELIPE LECA DO NASCIMENTO TEC. DA INFORMACAO	271.369	TFFP/FX	406.24.0547623	0001	27/03/2024	399091/2024
FELIPE LEITE DOS SANTOS	186.358	TFFP/FX	406.24.0520774	0001	27/03/2024	385408/2024
FELIPE LEITE DOS SANTOS	265.940	TFFP/FX	406.24.0545631	0001	27/03/2024	398180/2024
FELIPE LEMOS FERREIRA SACCHI	329.825	TFFP/FX	406.24.0569914	0001	27/03/2024	407831/2024
FELIPE LEONARDO FALANGA ARRAZ	176.693	TFFP/FX	406.24.0518256	0001	27/03/2024	383942/2024
FELIPE LIMA MARINO	EIV2E04	M.TRANS	709.24.2586977	0001	15/03/2024	422309/2024
FELIPE LUCAS DE OLIVEIRA NETO	030.072.017.140	IPTU	101.24.0190564	0003	16/03/2024	359942/2024
FELIPE LUIZ MENDES DOS SANTOS	339.882	TFFP/FX	406.24.0572777	0001	27/03/2024	408669/2024
FELIPE MACEDO GOTHARDO	020.116.023.149	IPTU	101.24.0146760	0003	15/03/2024	356228/2024
FELIPE MACIEL GONCALVES	DTU0A15	M.TRANS	709.24.2593255	0001	15/03/2024	425231/2024
FELIPE MAGALHAES	534.129.020.000	CIP	105.24.0274734	0003	29/03/2024	372870/2024
FELIPE MAGALHAES	534.129.020.000	IPTU	101.24.0256401	0003	16/03/2024	368437/2024
FELIPE MANASSES DA SILVA - ME	242.288	TFFP/FX	406.24.0537135	0001	27/03/2024	394278/2024
FELIPE MARTIN ANDRADE	FLF4F70	M.TRANS	709.24.2592549	0001	15/03/2024	424840/2024
FELIPE MATHEUS SILVA	DCS7490	M.TRANS	709.24.2615866	0001	28/03/2024	433171/2024
FELIPE MITEV DE OLIVEIRA	246.721	TFFP/FX	406.24.0538613	0001	27/03/2024	395005/2024
FELIPE MOURA	032.075.022.322	IPTU	101.24.0204194	0003	17/03/2024	361437/2024
FELIPE MUNIZ	240.627	TFFP/FX	406.24.0536529	0001	27/03/2024	393983/2024
FELIPE OLIVEIRA BORGES DE FARIA	RER0F60	M.TRANS	709.24.2574052	0001	06/03/2024	418670/2024
FELIPE OLIVEIRA DE SOUZA	269.171	TFFP/FX	406.24.0546846	0001	27/03/2024	398728/2024
FELIPE OLIVEIRA SILVA	PVM2G08	M.TRANS	709.24.2582305	0001	11/03/2024	420051/2024
FELIPE PACHECO M. NETTO AG. DE PUBLICIDADE LTDA	319.034	TFFP/FX	406.24.0567059	0001	27/03/2024	406963/2024
FELIPE PARRA SANTAMARCO	FVQ0H54	M.TRANS	709.24.2565040	0001	06/03/2024	414547/2024
FELIPE PEDROSO GARCIA	024.071.001.000	CIP	105.24.0271413	0003	29/03/2024	371633/2024
FELIPE PEREIRA DOS SANTOS	DDP6176	M.TRANS	709.24.2594492	0001	15/03/2024	425895/2024
FELIPE PEREIRA MOTA	FYQ5360	M.TRANS	709.24.2568210	0001	06/03/2024	415926/2024
FELIPE PEREIRA VITORIA NEGOCIOS LTDA	300.607	TFFP/FX	406.24.0559768	0001	27/03/2024	404247/2024
FELIPE PORTO CAMILO	FJ22E61	M.TRANS	709.24.2571632	0001	06/03/2024	417393/2024
FELIPE PRATTI DO NASCIMENTO	FSA8160	M.TRANS	709.24.2599217	0001	20/03/2024	428098/2024
FELIPE RAIMUNDO DA SILVA	521.044.017.000	IPTU	101.24.0227879	0003	12/03/2024	364426/2024
FELIPE RAMOS RODRIGUES DE JESUS	ECP0422	M.TRANS	709.24.2616051	0001	28/03/2024	433284/2024
FELIPE RENATO BONI REPRESENTACAO COMERCIAL	279.182	ISS	292.24.4423342	0001	15/03/2024	374974/2024
FELIPE RENATO BONI REPRESENTACAO COMERCIAL	279.182	TFFP/FX	406.24.0550498	0001	27/03/2024	400378/2024
FELIPE REYES VASSALLO	FPL6F28	M.TRANS	709.24.2573036	0001	06/03/2024	418138/2024
FELIPE RIBEIRO DA SILVA	EPW2746	M.TRANS	709.24.2563793	0001	06/03/2024	414154/2024
FELIPE RIBEIRO FANTINI	006.120.014.025	IPTU	101.24.0068151	0003	12/03/2024	351020/2024
FELIPE RIBEIRO PEREIRA	KOO3D42	M.TRANS	709.24.2605890	0001	22/03/2024	431100/2024
FELIPE ROBERTO DOS SANTOS FIGUEIRA	EX11B33	M.TRANS	709.24.2604992	0001	22/03/2024	430615/2024
FELIPE ROCHA CATELAN	026.002.073.073	IPTU	101.24.0172253	0003	12/03/2024	358371/2024
FELIPE RODRIGUES AGUIAR	144.483	TFFP/FX	406.24.0511913	0001	27/03/2024	380444/2024
FELIPE RODRIGUES DONATO	AVF3J43	M.TRANS	709.24.2615529	0001	28/03/2024	432990/2024
FELIPE RODRIGUES FARIA	019.041.016.006	IPTU	101.24.0139152	0003	16/03/2024	355483/2024
FELIPE ROGERIO DA SILVA	FEN3320	M.TRANS	709.24.2586341	0001	15/03/2024	421991/2024

FELIPE ROGERIO DA SILVA	FEN3320	M.TRANS	709.24.2606496	0001	22/03/2024	431481/2024
FELIPE ROSA GATTO	218.161	TFFP/FX	406.24.0529657	0001	27/03/2024	390341/2024
FELIPE ROTTA RAMPAZO DE AQUINO	KZB7G07	M.TRANS	709.24.2600881	0001	20/03/2024	428917/2024
FELIPE SANTOS DE SOUZA	DFP3CG84	M.TRANS	709.24.2606322	0001	22/03/2024	431370/2024
FELIPE SANTOS FARIAS	GYP7431	M.TRANS	709.24.2597875	0001	20/03/2024	427428/2024
FELIPE SANTOS FARIAS	GYP7431	M.TRANS	709.24.2586838	0001	15/03/2024	422232/2024
FELIPE SANTOS GONCALVES DA SILVA	327.364	TFFP/FX	406.24.0569141	0001	27/03/2024	407591/2024
FELIPE SERAFIM ALBALADEJO	001.066.099.078	IPTU	101.24.0011364	0003	19/03/2024	346617/2024
FELIPE SILVA ANTUNES ALVES	229.043	TFFP/FX	406.24.0532844	0001	27/03/2024	392077/2024
FELIPE SILVA BOFFE	CIH4393	M.TRANS	709.24.2589777	0001	15/03/2024	423455/2024
FELIPE SILVA CAMARGO APOIO E SERVICOS LTDA	324.204	TFFP/FX	406.24.0568311	0001	27/03/2024	407334/2024
FELIPE SILVA GARCIA	FKA1176	M.TRANS	709.24.2597520	0001	20/03/2024	427257/2024
FELIPE SILVA RODRIGUES	EEE0G76	M.TRANS	709.24.2565626	0001	06/03/2024	414828/2024
FELIPE SILVA SANTOS	RNL6U74	M.TRANS	709.24.2564343	0001	06/03/2024	414269/2024
FELIPE SILVA SANTOS	329.810	TFFP/FX	406.24.0569903	0001	27/03/2024	407824/2024
FELIPE SIMOES DA SILVA LIMA	DQV2088	M.TRANS	709.24.2595806	0001	15/03/2024	426627/2024
FELIPE SIMOES DA SILVA LIMA	DQV2088	M.TRANS	709.24.2594438	0001	15/03/2024	425863/2024
FELIPE SOARES GUALBERTO	029.012.095.100	IPTU	101.24.0182960	0003	12/03/2024	359322/2024
FELIPE SOARES LOPES	FA2C700	M.TRANS	709.24.2572598	0001	06/03/2024	417924/2024
FELIPE SOUZA FRAGOSO	254.726	TFFP/FX	406.24.0541488	0001	27/03/2024	396326/2024
FELIPE SOUZA GOMES DE OLIVEIRA	ARV6106	M.TRANS	709.24.2583379	0001	11/03/2024	420588/2024
FELIPE SOUZA GOMES DE OLIVEIRA	ARV6106	M.TRANS	709.24.2593585	0001	15/03/2024	425391/2024
FELIPE SOUZA GOMES DE OLIVEIRA	ARV6106	M.TRANS	709.24.2583168	0001	11/03/2024	420460/2024
FELIPE SOUZA GOMES DE OLIVEIRA	ARV6106	M.TRANS	709.24.2571537	0001	06/03/2024	417340/2024
FELIPE SOUZA GOMES DE OLIVEIRA	ARV6106	M.TRANS	709.24.2607588	0001	22/03/2024	432051/2024
FELIPE SOUZA GOMES DE OLIVEIRA	ARV6106	M.TRANS	709.24.2571509	0001	06/03/2024	417322/2024
FELIPE TADEU DE SOUZA FARIAS	020.116.023.196	IPTU	101.24.0146807	0003	15/03/2024	356234/2024
FELIPE TADEU PEREIRA CARVALHO FERREIRA LIMA	250.051	TFFP/FX	406.24.0539795	0001	27/03/2024	395549/2024
FELIPE TADEU PEREIRA CARVALHO FERREIRA LIMA	254.024	TFFP/FX	406.24.0541223	0001	27/03/2024	396200/2024
FELIPE TANAKA IKEDA	FTI1981	M.TRANS	709.24.2597326	0001	20/03/2024	427167/2024
FELIPE TAVARES BIDARRA INFORMATICA	275.505	TFFP/FX	406.24.0549180	0001	27/03/2024	399786/2024
FELIPE THIAGO DE LIMA	020.107.055.155	IPTU	101.24.0146255	0003	15/03/2024	356173/2024
FELIPE TIAGO SALVADOR	QOQ8D96	M.TRANS	709.24.2596988	0001	20/03/2024	426996/2024
FELIPE TRIDENTE SILVA - ME	252.752	TFFP/FX	406.24.0540754	0001	27/03/2024	396004/2024
FELIPE VERRONE (ESPOLIO)	620.602.003.000	IPTU	101.24.0261246	0003	12/03/2024	369269/2024
FELIPE ANTONIO DE LIMA DUARTE 106410384	DUG2H63	M.TRANS	709.24.2615912	0001	28/03/2024	433199/2024
FELIPE FERREIRA - ME	253.835	TFFP/FX	406.24.0541158	0001	27/03/2024	396171/2024
FELIPE & GARCIA CORRETORA DE SEGUROS LTDA	196.153	TFFP/FX	406.24.0523557	0001	27/03/2024	387044/2024
FELIPE MILANO NETTO - ESPOLIO	009.029.005.000	IPTU	101.24.0084235	0003	15/03/2024	351791/2024
FELIX & GONDIN INSTRUMENTOS DE PRECISAO LTDA-ME	233.856	MULTA	704.24.2584128	0001	26/03/2024	411504/2024
FELIX CAMA EIRELI	281.554	TFFP/FX	406.24.0551392	0001	27/03/2024	400748/2024
FELIX COMERCIO DE ALIMENTOS E TRANSPORTES LTDA	322.386	TFFP/FX	406.24.0567837	0001	27/03/2024	407198/2024
FELIX CURSOS PROFISSIONALIZANTES LTDA-ME	215.818	TFFP/FX	406.24.0528955	0001	27/03/2024	389930/2024
FELIX DE MORAIS SOCIEDADE INDIV.DE ADVOCACIA	307.230	TFFP/FX	406.24.0562511	0001	27/03/2024	405338/2024
FELIX DE MORAIS TITICO JUNIOR	004.018.187.206	IPTU	101.24.0041081	0003	15/03/2024	349066/2024
FELIX DE MORAIS TITICO JUNIOR	310.091	TFFP/FX	406.24.0563708	0001	27/03/2024	405772/2024
FELIX DE NOLE DAMASCENO JUNIOR	304.864	TFFP/FX	406.24.0561557	0001	27/03/2024	404957/2024
FELIX DIAS ROMERO	028.005.023.000	IPTU	101.24.0181495	0003	12/03/2024	359207/2024
FELIX E ZANLUQUI FILHOS LTDA	DXV3B78	M.TRANS	709.24.2589485	0001	15/03/2024	423308/2024
FELIX GONZALES VERA	007.002.031.054	IPTU	101.24.0069386	0003	12/03/2024	351102/2024
FELIX GONZALES VERA	007.015.042.060	IPTU	101.24.0069818	0003	12/03/2024	351125/2024
FELIX JOSE LESCINSKIENE	033.037.237.000	IPTU	101.24.0207079	0003	16/03/2024	361785/2024
FELIX JOSE LESCINSKIENE	007.063.093.000	IPTU	101.24.0071960	0003	12/03/2024	351222/2024
FELIX LUMA COM. DE PRODUTOS ALIMENTICIOS LTDA	179.773	TFFP/FX	406.24.0519006	0001	27/03/2024	384387/2024
FELIX OCTAVIO DELGADO - ESPOLIO	031.050.022.000	IPTU	101.24.0196271	0003	17/03/2024	360475/2024
FELIX PEDROSA PEREZ	623.708.021.000	IPTUTCE	103.24.0262663	0003	17/03/2024	370934/2024
FELIX SALAFIA	DXV6286	M.TRANS	709.24.2581418	0001	11/03/2024	419584/2024
FELIX SERVICOS DE APOIO ADMINISTRATIVO LTDA.	207.752	TFFP/FX	406.24.0526733	0001	27/03/2024	388730/2024
FELIX TERRAPLANAGEM E LOCACAO DE SERVICOS LTDA	096.818	TFFP/FX	406.24.0505405	0001	27/03/2024	377209/2024
FELIX VINICIUS DE SOUSA	BSS9080	M.TRANS	709.24.2602078	0001	20/03/2024	429598/2024
FELIPE ROSA	512.028.094.261	IPTU	101.24.0222776	0003	12/03/2024	363780/2024
FELIPE ROSA	011.033.115.140	IPTU	101.24.0096370	0003	12/03/2024	352404/2024
FELLYPPI COSTA	FNJ0C56	M.TRANS	709.24.2594987	0001	15/03/2024	426131/2024
FEMACRED SERVICOS DE COBR.E APOIO ADM. EIRELI	210.036	TFFP/FX	406.24.0527331	0001	27/03/2024	389058/2024
FEMAR COMERCIO DE INSUMOS EIRELI	270.089	TFFP/FX	406.24.0547183	0001	27/03/2024	398877/2024
FEMAR COMERCIO DE VEICULOS LTDA	ETC9J67	M.TRANS	709.24.2604677	0001	22/03/2024	430489/2024
FEMASO COMERCIO DE PECAS LTDA - EPP	180.081	TFFP/FX	406.24.0519079	0001	27/03/2024	384440/2024
FENELON GESTAO DE PATRIMONIO	285.941	TFFP/FX	406.24.0553305	0001	27/03/2024	401533/2024
FENIMAX COM. DE MAT. P/CONSTR.CIVIL LTDA-ME	079.617	TFFP/FX	406.24.0503731	0001	27/03/2024	376409/2024
FENIX - CONSULTORIA E ASSES. EM BENEFICIOS LTDA	300.169	TFFP/FX	406.24.0559581	0001	27/03/2024	404175/2024
FENIX COM. E REPR. DE ARTIGOS PARA PET LTDA	269.777	TFFP/FX	406.24.0547076	0001	27/03/2024	398827/2024
FENIX COMERCIO DE MICROCHIPS LTDA - EPP	195.099	TFFP/FX	406.24.0523270	0001	27/03/2024	386866/2024
FENIX CONSTRUTORA E EMPREITEIRA DE OBRAS LTDA	221.433	TFFP/FX	406.24.0530708	0001	27/03/2024	390934/2024
FENIX DESIGN MOVEIS E DECORACOES EIRELI EPP	250.084	TFFP/FX	406.24.0539808	0001	27/03/2024	395556/2024
FENIX NUCLEO DE ATIVIDADES ESPORTIVAS LTDA	297.855	TFFP/FX	406.24.0558635	0001	27/03/2024	403779/2024
FENIX REGULARIZACAO E DOCUMENT. DE MARCAS LTDA	311.093	TFFP/FX	406.24.0564141	0001	27/03/2024	405922/2024
FENIX REPRESENTACAO COMERCIAL LTDA	299.712	TFFP/FX	406.24.0559397	0001	27/03/2024	404099/2024
FENIX SERVICOS ESPECIAIS S/C LTDA	119.653	TFFP/FX	406.24.0508301	0001	27/03/2024	378565/2024
FENIXVIDROS INDUSTRIA E COMERCIO LTDA - EPP	148.033	TFFP/FX	406.24.0512503	0001	27/03/2024	380763/2024
FER MBS COMERCIO DE VESTUARIO LTDA - ME	247.642	TFFP/FX	406.24.0538947	0001	27/03/2024	395150/2024
FERA ICONOGRAFIA E INFORMATICA LTDA - ME	220.480	TFFP/FX	406.24.0530384	0001	27/03/2024	390740/2024
FERACH COMERCIO DE COLCHOES MOVEIS E DEC.EIRELI	278.454	TFFP/FX	406.24.0550252	0001	27/03/2024	400270/2024
FERDINAND LANDER - ESPOLIO	521.502.043.000	IPTU	101.24.0230924	0003	12/03/2024	364800/2024
FERENC KANTOR TRANSPORTES ME	174.987	TFFP/FX	406.24.0517818	0001	27/03/2024	383721/2024
FERES BECHARA	621.003.005.000	IPTUTCE	103.24.0261367	0003	17/03/2024	370319/2024
FERES MOHAMAD CHAHINE		ISS CC	705.23.3194126	0004	25/03/2024	413637/2024
FERES MOHAMAD CHAHINE	002.012.123.000	IPTU	101.23.3177874	0004	19/03/2024	345935/2024
FERES MOHAMAD CHAHINE	002.012.123.000	IPTU	101.23.3177875	0004	19/03/2024	345936/2024
FERFATEC II COMERCIO DE EQUIPAMENTOS LTDA - ME	219.183	TFFP/FX	406.24.0529987	0001	27/03/2024	390532/2024
FERMIN GARRUCHO MARISCAL	008.054.026.000	IPTU	101.24.0082034	0003	12/03/2024	351679/2024
FERNANDA ALEXANDRA GARCIA DE PAULA RIBEIRO	138.954	TFFP/FX	406.24.0511089	0001	27/03/2024	379965/2024
FERNANDA ALEXANDRE PAULINO SILVA	BQN7459	M.TRANS	709.24.2598571	0001	20/03/2024	427795/2024
FERNANDA ALICE PEREIRA	024.020.010.048	IPTU	101.24.0162110	0003	15/03/2024	357628/2024
FERNANDA ALMADA SANTOS	016.015.138.008	IPTU	101.24.0123436	0003	12/03/2024	354228/2024
FERNANDA ALMEIDA ODONTOLOGIA ESPECIALIZADA LTDA	318.006	TFFP/FX	406.24.0566809	0001	27/03/2024	406880/2024
FERNANDA ALMEIDA PSICOTER. COGNIT.-COMPORT. LTDA	321.851	TFFP/FX	406.24.0567684	0001	27/03/2024	407155/2024
FERNANDA ALVES	003.047.015.232	IPTU	101.24.0032132	0003	17/03/2024	348170/2024
FERNANDA ALVES CHIMATI	FKX3987	M.TRANS	709.24.2590802	0001	15/03/2024	423973/2024
FERNANDA ALVES DE SANTANA SCHARMAN LTDA	231.703	TFFP/FX	406.24.0533584	0001	27/03/2024	392451/2024
FERNANDA ALVES DE SANTANA SCHARMAN LTDA	231.703	TFSANIT	407.24.0260024	0002	27/03/2024	409526/2024
FERNANDA ALVES MICHELLETTI	011.014.063.000	IPTU	101.24.0094429	0003	12/03/2024	352281/2024
FERNANDA ALVES MICHELLETTI	143.029	TFSANIT	407.24.0258610	0002	27/03/2024	409055/2024
FERNANDA ALVES MICHELLETTI	143.029	TFFP/FX	406.24.0511676	0001	27/03/2024	380314/2024
FERNANDA AMANO	005.009.064.089	IPTU	101.24.0050022	0003	12/03/2024	349640/2024



FERNANDA ANAIA GONCALVES	309.962	TFFP/FX	406.24.0563655	0001	27/03/2024	405746/2024
FERNANDA ANDRESSA DA SILVA	532.100.095.022	IPTU	101.24.0243875	0003	12/03/2024	366407/2024
FERNANDA ANGELOTTI DE SOUSA	DFY1E21	M.TRANS	709.24.2605655	0001	22/03/2024	430969/2024
FERNANDA APARECIDA DE PAULA RIBEIRO	250.768	TFFP/FX	406.24.0540050	0001	27/03/2024	395674/2024
FERNANDA APARECIDA RAMOS FERREIRA	212.688	TFFP/FX	406.24.0528111	0001	27/03/2024	389475/2024
FERNANDA ARAGAO GARCIA DOS SANTOS	273.060	TFFP/FX	406.24.0548282	0001	27/03/2024	399388/2024
FERNANDA ARNONI LADEIRA	FDT9461	M.TRANS	709.24.2574594	0001	06/03/2024	419005/2024
FERNANDA ASSUNCAO MALDOS	FPX6122	M.TRANS	709.24.2599664	0001	20/03/2024	428297/2024
FERNANDA AUGUSTA CAMOLEZI	GDP3914	M.TRANS	709.24.2567436	0001	06/03/2024	415564/2024
FERNANDA BARBOSA ALVES MONTEIRO	GBI5134	M.TRANS	709.24.2607630	0001	22/03/2024	432077/2024
FERNANDA BARBOSA LIMA LEITE	534.153.024.000	IPTU	101.24.0257345	0003	16/03/2024	368605/2024
FERNANDA BARBOSA LIMA LEITE	534.153.024.000	IPTU	101.23.0251693	0009	16/09/2023	345316/2024
FERNANDA BARBOSA LIMA LEITE	534.153.024.000	IPTU	101.23.0251693	0008	16/08/2023	345315/2024
FERNANDA BENTO FERNANDES	024.061.071.018	IPTU	101.24.0163791	0003	15/03/2024	357747/2024
FERNANDA BOLSARIN FONSECA	193.798	TFFP/FX	406.24.0522853	0001	27/03/2024	386616/2024
FERNANDA BOLSARIN FONSECA - ME	224.285	TFFP/FX	406.24.0531609	0001	27/03/2024	391429/2024
FERNANDA BRAGA	033.058.026.025	IPTU	101.24.0208212	0003	16/03/2024	361857/2024
FERNANDA BRANCO DE ASSUNCAO CASA	057.172	TFFP/FX	406.24.0502387	0001	27/03/2024	376021/2024
FERNANDA C BRIGOLA - ME	217.983	TFFP/FX	406.24.0529595	0001	27/03/2024	390315/2024
FERNANDA CARMINHOLLI VISCONTI	FAI4308	M.TRANS	709.24.2589193	0001	15/03/2024	423150/2024
FERNANDA CAROLINA SILVA LIMA	BDP6H36	M.TRANS	709.24.2564248	0001	06/03/2024	414250/2024
FERNANDA CARRILHO GAMARANO	GCI9131	M.TRANS	709.24.2606854	0001	22/03/2024	431654/2024
FERNANDA CARVALHO LINS DE ARAUJO	002.054.015.350	IPTU	101.24.0021084	0003	12/03/2024	347203/2024
FERNANDA CASSETARI	183.706	TFFP/FX	406.24.0520036	0001	27/03/2024	384991/2024
FERNANDA CAVALCANTE DE ARAUJO	FWO9989	M.TRANS	709.24.2565156	0001	06/03/2024	414611/2024
FERNANDA CESAR COUTO	017.024.056.063	IPTU	101.24.0128727	0003	12/03/2024	354624/2024
FERNANDA CONCEICAO DOS SANTOS	001.063.047.006	IPTU	101.24.0010149	0003	12/03/2024	346540/2024
FERNANDA CONSULTORIA ACESSORIA EMPRESARIAL LTDA	337.870	TFFP/FX	406.24.0572184	0001	27/03/2024	408477/2024
FERNANDA COPPINI SANT ANNA	025.117.019.096	IPTU	101.24.0171592	0003	14/03/2024	358299/2024
FERNANDA CORDEIRO LOPES	FVFBH17	M.TRANS	709.24.2584984	0001	15/03/2024	421341/2024
FERNANDA CORREA	006.025.109.011	IPTU	101.24.0059838	0003	12/03/2024	350423/2024
FERNANDA CRISTIANA DA SILVA SANTOS	626.421.003.000	IPTUTCE	103.24.0263330	0003	17/03/2024	371224/2024
FERNANDA CRISTINA ALVAREGA LOPES	015.029.026.266	IPTU	101.24.0116804	0003	12/03/2024	353671/2024
FERNANDA CRISTINA PERDIGAO	DXV1H81	M.TRANS	709.24.2601040	0001	20/03/2024	429005/2024
FERNANDA CRUZ	105.106	TFFP/FX	406.24.0506517	0001	27/03/2024	377729/2024
FERNANDA DA CRUZ BARRETO	LTZ4046	M.TRANS	709.24.2569004	0001	06/03/2024	416300/2024
FERNANDA DA SILVA	108.489	TFFP/FX	406.24.0506937	0001	27/03/2024	377920/2024
FERNANDA DA SILVA LIMA	QOX0I39	M.TRANS	709.24.2615496	0001	28/03/2024	432968/2024
FERNANDA DANTAS DE MELO	242.276	TFFP/FX	406.24.0537132	0001	27/03/2024	394277/2024
FERNANDA DE ALMEIDA FERREIRA	510.116.031.000	CIP	105.24.0272252	0003	29/03/2024	371822/2024
FERNANDA DE ALMEIDA FERREIRA	510.116.031.000	IPTU	101.24.0215297	0003	12/03/2024	362722/2024
FERNANDA DE ALMEIDA FERREIRA	510.116.029.000	IPTU	101.24.0215295	0003	12/03/2024	362720/2024
FERNANDA DE ALMEIDA FERREIRA		ISS CC	705.23.2805360	0009	07/03/2024	412562/2024
FERNANDA DE BARROS SALLAS	159.776	TFFP/FX	406.24.0514618	0001	27/03/2024	381937/2024
FERNANDA DE BRITO	BZB3J86	M.TRANS	709.24.2595058	0001	15/03/2024	423817/2024
FERNANDA DE CARVALHO	033.124.005.021	IPTU	101.24.0210761	0003	16/03/2024	362091/2024
FERNANDA DE CARVALHO GUIMARAES	GFA6G50	M.TRANS	709.24.2595728	0001	15/03/2024	426572/2024
FERNANDA DE LIRA	COC3157	M.TRANS	709.24.2584599	0001	15/03/2024	421163/2024
FERNANDA DE LIRA	COC3157	M.TRANS	709.24.2601785	0001	20/03/2024	429402/2024
FERNANDA DE LIRA	COC3157	M.TRANS	709.24.2601790	0001	20/03/2024	429406/2024
FERNANDA DE LIRA	COC3157	M.TRANS	709.24.2570739	0001	06/03/2024	417000/2024
FERNANDA DE LIRA	COC3157	M.TRANS	709.24.2616766	0001	28/03/2024	433690/2024
FERNANDA DE MENDONCA COSTA	234.329	TFFP/FX	406.24.0534457	0001	27/03/2024	392907/2024
FERNANDA DE OLIVEIRA JOANETTE	315.400	TFFP/FX	406.24.0565898	0001	27/03/2024	406564/2024
FERNANDA DE P BATISTA	283.938	TFFP/FX	406.24.0552422	0001	27/03/2024	401160/2024
FERNANDA DE PAULA GONZALEZ	003.041.174.035	IPTU	101.24.0029115	0003	17/03/2024	347752/2024
FERNANDA DE SOUSA SILVA	CB05A20	M.TRANS	709.24.2570519	0001	06/03/2024	416912/2024
FERNANDA DE SOUSA SILVA	CB05A20	M.TRANS	709.24.2570213	0001	06/03/2024	416762/2024
FERNANDA DE SOUZA FERREIRA	ELR5A87	M.TRANS	709.24.2568506	0001	06/03/2024	416096/2024
FERNANDA DIAS SILVA	005.011.052.111	IPTU	101.24.0051077	0003	12/03/2024	349756/2024
FERNANDA DIAS SILVA	CPX1629	M.TRANS	709.24.2592438	0001	15/03/2024	424791/2024
FERNANDA DIAZ ANDOLHO ARAUJO	265.892	TFFP/FX	406.24.0545614	0001	27/03/2024	398171/2024
FERNANDA DINIZ PEPICE MORAIS	299.290	TFFP/FX	406.24.0559213	0001	27/03/2024	404013/2024
FERNANDA DINIZ PEPICE MORAIS	024.019.131.013	IPTU	101.24.0160590	0003	15/03/2024	357441/2024
FERNANDA DO NASCIMENTO	299.181	TFFP/FX	406.24.0559170	0001	27/03/2024	403997/2024
FERNANDA DOS MARTIRES SANTOS FONSECA	532.101.062.088	IPTU	101.24.0244995	0003	12/03/2024	366655/2024
FERNANDA DOS SANTOS COSTA	118.069	TFFP/FX	406.24.0508097	0001	27/03/2024	378468/2024
FERNANDA DOS SANTOS FELICIANO	212.655	TFFP/FX	406.24.0528104	0001	27/03/2024	389471/2024
FERNANDA ELIAS	512.100.063.015	IPTU	101.24.0224895	0003	12/03/2024	364036/2024
FERNANDA ELIAS DA SILVA	DYX9I29	M.TRANS	709.24.2607838	0001	22/03/2024	432184/2024
FERNANDA ELIAS DA SILVA	DYX9I29	M.TRANS	709.24.2600688	0001	20/03/2024	428813/2024
FERNANDA FATIMA REIS RUIZ	293.808	TFFP/FX	406.24.0556849	0001	27/03/2024	403016/2024
FERNANDA FERNANDES	130.455	TFFP/FX	406.24.0509882	0001	27/03/2024	379326/2024
FERNANDA FERNANDES DE CAMPOS GUERRA	005.058.007.022	IPTU	101.24.0053434	0003	12/03/2024	349940/2024
FERNANDA FERNANDES DE CAMPOS GUERRA 268286278	GAD3898	M.TRANS	709.24.2604991	0001	22/03/2024	430614/2024
FERNANDA FERNANDES DE CAMPOS GUERRA 268286278	GAD3898	M.TRANS	709.24.2595995	0001	15/03/2024	426735/2024
FERNANDA FERNANDES PEREIRA LTDA	317.564	TFFP/FX	406.24.0566718	0001	27/03/2024	406847/2024
FERNANDA FERREIRA DA SILVA	158.085	TFFP/FX	406.24.0514304	0001	27/03/2024	381761/2024
FERNANDA FERREIRA DE MORAES ZANCHINI	244.270	TFFP/FX	406.24.0537793	0001	27/03/2024	394591/2024
FERNANDA FLORIO	274.109	TFFP/FX	406.24.0548679	0001	27/03/2024	399573/2024
FERNANDA FRANCISCA VIANA DE CARVALHO	191.903	TFFP/FX	406.24.0522328	0001	27/03/2024	386301/2024
FERNANDA FREZARIM	GGI6609	M.TRANS	709.24.2567447	0001	06/03/2024	415571/2024
FERNANDA GODOI ZARANTONELLI	FSP6A76	M.TRANS	709.24.2571960	0001	06/03/2024	417577/2024
FERNANDA GONCALVES DANTAS	251.360	TFFP/FX	406.24.0540256	0001	27/03/2024	395777/2024
FERNANDA GONCALVES DE MENEZES	FTE4174	M.TRANS	709.24.2581146	0001	11/03/2024	419420/2024
FERNANDA GONCALVES DE MENEZES	FTE4174	M.TRANS	709.24.2585453	0001	15/03/2024	421582/2024
FERNANDA GUERREIRO ROSSI	FYH4081	M.TRANS	709.24.2585974	0001	15/03/2024	421816/2024
FERNANDA LACERDA ESTUDIO DE BELEZA LTDA	272.830	TFFP/FX	406.24.0548178	0001	27/03/2024	399339/2024
FERNANDA LACERDA NASCIMENTO	265.366	TFFP/FX	406.24.0545432	0001	27/03/2024	398100/2024
FERNANDA LANFRANCHI	003.041.174.040	IPTU	101.24.0029120	0003	23/03/2024	347753/2024
FERNANDA LETICIA FERREIRA	FQF9297	M.TRANS	709.24.2608906	0001	22/03/2024	432787/2024
FERNANDA LINHARES GUIMARAES	QQL7C10	M.TRANS	709.24.2569952	0001	06/03/2024	416645/2024
FERNANDA LOPES MACEDO	033.102.040.000	IPTU	101.24.0210140	0003	16/03/2024	362044/2024
FERNANDA LOURENCO BONITO	008.037.070.154	IPTU	101.24.0080468	0003	12/03/2024	351595/2024
FERNANDA LUCIANE TANAKA LADISLAU	022.024.027.124	IPTU	101.24.0154306	0003	12/03/2024	356880/2024
FERNANDA LUIZA FERREIRA	226.594	TFFP/FX	406.24.0532341	0001	27/03/2024	391805/2024
FERNANDA MAIRA SILVA BARROS	BVL8G99	M.TRANS	709.24.2616582	0001	28/03/2024	433588/2024
FERNANDA MARA CARDOSO FURBINO	MBV2951	M.TRANS	709.24.2586874	0001	15/03/2024	422254/2024
FERNANDA MARCIA SANTOS DE OLIVEIRA	CZD2942	M.TRANS	709.24.2599882	0001	20/03/2024	428380/2024
FERNANDA MARIA DE LIMA	026.002.074.009	IPTU	101.24.0172341	0003	12/03/2024	358378/2024
FERNANDA MARIA ROSENDO DO VALE	232.988	TFFP/FX	406.24.0533996	0001	27/03/2024	392676/2024
FERNANDA MARIA SARAIVA	FBR6356	M.TRANS	709.24.2600318	0001	20/03/2024	428597/2024
FERNANDA MARIA TAVARES DA SILVA PIZZARIA	295.151	TFFP/FX	406.24.0557439	0001	27/03/2024	403271/2024
FERNANDA MARIA TAVARES SILVA	GHY5D28	M.TRANS	709.24.2589768	0001	15/03/2024	423449/2024



FERNANDA MARQUES DA SILVA	PZM5J33	M.TRANS	709.24.2566125	0001	06/03/2024	415058/2024
FERNANDA MARQUES DO CARMO	240.994	TFFP/FX	406.24.0536669	0001	27/03/2024	394052/2024
FERNANDA MARTINS BOLSAS ME	108.988	TFFP/FX	406.24.0506994	0001	27/03/2024	377948/2024
FERNANDA MARTINS DE ALMEIDA	020.115.024.036	IPU	101.24.0146523	0003	15/03/2024	356195/2024
FERNANDA MARTINS DO NASCIMENTO COACHING - ME	223.576	TFFP/FX	406.24.0531372	0001	27/03/2024	391309/2024
FERNANDA MENDES RIBEIRO - ME	220.870	TFFP/FX	406.24.0530516	0001	27/03/2024	390823/2024
FERNANDA MERCIA DA SILVA	020.096.001.051	IPU	101.24.0145723	0003	15/03/2024	356092/2024
FERNANDA MERCIA DA SILVA	020.096.001.369	IPU	101.24.0146041	0003	15/03/2024	356146/2024
FERNANDA MICHELE MATAS FRASSON	178.728	TFFP/FX	406.24.0518750	0001	27/03/2024	384238/2024
FERNANDA MICHELE MATAS FRASSON	EIV3F48	M.TRANS	709.24.2608544	0001	22/03/2024	432573/2024
FERNANDA MIRELLA BERNARDO MENDES DE CARVALHO	016.015.123.063	IPU	101.24.0122384	0003	12/03/2024	354125/2024
FERNANDA MOLINA DA COSTA	280.379	TFFP/FX	406.24.0550985	0001	27/03/2024	400572/2024
FERNANDA MULLER NEGOCIOS DIGITAIS EIRELI	273.526	TFFP/FX	406.24.0548455	0001	27/03/2024	399466/2024
FERNANDA NASCIMENTO DA SILVA		PP/FUNE	702.23.4008227	0012	27/03/2024	411108/2024
FERNANDA NASCIMENTO DA SILVA		PP/FUNE	702.23.4008229	0012	27/03/2024	411109/2024
FERNANDA NEVES PACHECO	276.768	TFFP/FX	406.24.0549641	0003	27/03/2024	400003/2024
FERNANDA NOVAIS COSMETICOS LTDA	296.838	TFFP/FX	406.24.0558205	0001	27/03/2024	403604/2024
FERNANDA NUNES CABRAL	303.220	TFFP/FX	406.24.0560918	0001	27/03/2024	404717/2024
FERNANDA OLGA RODRIGUES DIAS - ME	198.251	TFFP/FX	406.24.0524171	0001	27/03/2024	387414/2024
FERNANDA OLIVEIRA DORTE	016.015.122.198	IPU	101.24.0122319	0003	12/03/2024	354118/2024
FERNANDA OLIVEIRA FISCHER	QJR2G80	M.TRANS	709.24.2615838	0001	28/03/2024	433156/2024
FERNANDA OLIVEIRA FISCHER	033.091.070.000	IPU	101.24.0209617	0003	16/03/2024	361984/2024
FERNANDA PAULA DE LIMA	280.413	TFFP/FX	406.24.0550999	0001	27/03/2024	400581/2024
FERNANDA PAULA MARQUES PAIVA	OQE1347	M.TRANS	709.24.2606146	0001	22/03/2024	431250/2024
FERNANDA PEIXOTO SILVA PACHECO	298.831	TFFP/FX	406.24.0559035	0001	27/03/2024	403946/2024
FERNANDA PEREIRA ARAUJO	532.506.014.000	CIP	105.24.0274134	0003	29/03/2024	372567/2024
FERNANDA PEREIRA DE FREITAS	GAD3270	M.TRANS	709.24.2564246	0001	06/03/2024	414249/2024
FERNANDA PERILO DA SILVA	278.505	TFFP/FX	406.24.0550264	0001	27/03/2024	400273/2024
FERNANDA PESCARA	532.506.015.000	IPU	101.24.0247627	0003	12/03/2024	367027/2024
FERNANDA REBELLO DE ALMEIDA	402.039.009.000	IPU	101.24.0212823	0003	15/03/2024	362394/2024
FERNANDA REDIVIO AIDA	DUE8B47	M.TRANS	709.24.2606727	0001	22/03/2024	431599/2024
FERNANDA REGINA SILVEIRA TAVARES	300.983	TFFP/FX	406.24.0559919	0001	27/03/2024	404316/2024
FERNANDA RIBEIRO	110.104	TFFP/FX	406.24.0507126	0001	27/03/2024	378012/2024
FERNANDA RIBEIRO DA MOTA	AOB7464	M.TRANS	709.24.2615775	0001	28/03/2024	433119/2024
FERNANDA RODRIGUES MARQUES	275.088	TFFP/FX	406.24.0549025	0001	27/03/2024	399726/2024
FERNANDA RODRIGUES VIEIRA DE ALENCAR	EAD2F75	M.TRANS	709.24.2616912	0001	28/03/2024	433783/2024
FERNANDA RODRIGUEZ URGAL CURTOLO	014.029.010.101	IPU	101.24.0114695	0003	12/03/2024	353502/2024
FERNANDA ROSA DE REIS	FJZ8073	M.TRANS	709.24.2595225	0001	15/03/2024	426279/2024
FERNANDA SANTOS CALDAS - ME	234.365	TFFP/FX	406.24.0534470	0001	27/03/2024	392917/2024
FERNANDA SANTOS FERNANDES	240.615	TFFP/FX	406.24.0536528	0001	27/03/2024	393982/2024
FERNANDA SANTOS OLIVEIRA	256.907	TFFP/FX	406.24.0542310	0001	27/03/2024	396695/2024
FERNANDA SANTOS PEREIRA	FSM9616	M.TRANS	709.24.2609132	0001	22/03/2024	432916/2024
FERNANDA SASSA ERSATI	315.733	TFFP/FX	406.24.0566182	0001	27/03/2024	406657/2024
FERNANDA SFORZIN DE OLIVEIRA	GGX2B46	M.TRANS	709.24.2615657	0001	28/03/2024	433058/2024
FERNANDA SHIMABUKURO	004.018.185.118	IPU	101.24.0040777	0003	15/03/2024	349027/2024
FERNANDA SHIMABUKURO	IUY2C04	M.TRANS	709.24.2606380	0001	22/03/2024	431403/2024
FERNANDA SILVA DA INVENCAO CARDOSO	533.229.053.000	IPU	101.24.0251818	0003	16/03/2024	367743/2024
FERNANDA SILVA DO NASCIMENTO	CDM5G92	M.TRANS	709.24.2571942	0001	06/03/2024	417570/2024
FERNANDA SIMONGINI PLACIDO	FIS8078	M.TRANS	709.24.2572237	0001	06/03/2024	417726/2024
FERNANDA SOUZA DIAS REIS	EQL4407	M.TRANS	709.24.2564704	0001	06/03/2024	414373/2024
FERNANDA SOUZA VENTURA	023.051.079.031	IPU	101.24.0157099	0003	12/03/2024	357102/2024
FERNANDA TAVEIRA PEREIRA	032.075.022.470	IPU	101.24.0204342	0003	17/03/2024	361470/2024
FERNANDA TOZATI	271.492	TFFP/FX	406.24.0547667	0001	27/03/2024	399108/2024
FERNANDA VALERIA GALVANI-ME	245.167	TFFP/FX	406.24.0538069	0001	27/03/2024	394744/2024
FERNANDA VALERIA NUNES	532.100.095.043	IPU	101.24.0243896	0003	12/03/2024	366416/2024
FERNANDA VALLERIO PALMEIRA	259.159	TFFP/FX	406.24.0543137	0001	27/03/2024	397105/2024
FERNANDA VIEIRA PAVAN		P.PUBL	707.24.0276428	0003	29/03/2024	413887/2024
FERNANDA VILATORO PROMOCAO EM VENDAS LTDA	309.859	TFFP/FX	406.24.0563615	0001	27/03/2024	405730/2024
FERNANDA YURI SAKAJIRI GOMES	301.006	TFFP/FX	406.24.0559929	0001	27/03/2024	404320/2024
FERNANDA ZANE NAKAZATO	EOO1628	M.TRANS	709.24.2582865	0001	11/03/2024	420316/2024
FERNANDA ZANE NAKAZATO	004.109.076.011	IPU	101.24.0047995	0003	15/03/2024	349537/2024
FERNANDA ZANUTO	219.390	TFFP/FX	406.24.0530047	0001	27/03/2024	390561/2024
FERNANDES & CARDOSO PARTICIPACOES E ADM. LTDA	189.396	TFFP/FX	406.24.0521612	0001	27/03/2024	385894/2024
FERNANDES & CARDOSO PARTICIPACOES E ADMINIS. LT	007.063.111.250	IPU	101.24.0072238	0003	12/03/2024	351235/2024
FERNANDES & CARDOSO PARTICIPACOES E ADMINIS. LT	007.063.111.249	IPU	101.24.0072237	0003	12/03/2024	351234/2024
FERNANDES & CARDOSO PARTICIPACOES E ADMINIS. LT	007.063.111.072	IPU	101.24.0072060	0003	12/03/2024	351227/2024
FERNANDES & CARDOSO PARTICIPACOES E ADMINIS. LT	007.063.111.072	MULTA	704.24.2575109	0001	19/03/2024	411487/2024
FERNANDES APARECIDO DE ALMEIDA - ESPOLIO	522.030.039.000	IPU	101.24.0232247	0003	12/03/2024	364979/2024
FERNANDES DE SOUZA BONFIM	QOE6480	M.TRANS	709.24.2605450	0001	22/03/2024	430857/2024
FERNANDES E BORGES CONSTRUCAO CIVIL LTDA	310.047	TFFP/FX	406.24.0563687	0001	27/03/2024	405765/2024
FERNANDES LAPA LOCAAO DE VEICULOS LTDA-ME	186.609	TFFP/FX	406.24.0520847	0001	27/03/2024	385454/2024
FERNANDES PARTS LTDA	293.916	TFFP/FX	406.24.0556903	0001	27/03/2024	403039/2024
FERNANDES SANTOS E-COMMERCE LTDA	335.194	TFFP/FX	406.24.0571329	0001	27/03/2024	408223/2024
FERNANDO AGUIAR BARRIOS	167.857	TFFP/FX	406.24.0516187	0001	27/03/2024	382830/2024
FERNANDO ALBERTO RODRIGUES	246.724	TFFP/FX	406.24.0538615	0001	27/03/2024	395007/2024
FERNANDO ALFERES DE FARIA	ETX0G83	M.TRANS	709.24.2586473	0001	15/03/2024	422058/2024
FERNANDO ALVAREZ MANZANO	623.724.003.000	IPUTUCE	103.24.0262884	0003	17/03/2024	371014/2024
FERNANDO ALVES CAVALCANTE .	156.615	TFFP/FX	406.24.0514029	0001	27/03/2024	381619/2024
FERNANDO ALVES DA SILVA	EKO1H05	M.TRANS	709.24.2566069	0001	06/03/2024	415036/2024
FERNANDO ALVES DA SILVA	273.641	TFFP/FX	406.24.0548498	0001	27/03/2024	399488/2024
FERNANDO ALVES DE OLIVEIRA	QOK7J97	M.TRANS	709.24.2606434	0001	22/03/2024	431442/2024
FERNANDO ALVES PINTO	262.888	TFFP/FX	406.24.0544517	0001	27/03/2024	397714/2024
FERNANDO ALVISE CORREA ME	070.784	TFFP/FX	406.24.0503147	0001	27/03/2024	376232/2024
FERNANDO AMORIM DA SILVA	GF56H65	M.TRANS	709.24.2615967	0001	28/03/2024	433229/2024
FERNANDO ANILE CORREIA	510.100.043.096	IPU	101.24.0213798	0003	12/03/2024	362523/2024
FERNANDO ANTONIO DOUVERNY	ERZ7D83	M.TRANS	709.24.2573977	0001	06/03/2024	418630/2024
FERNANDO ANTONIO DOUVERNY EVENTOS - ME	181.904	TFFP/FX	406.24.0519525	0001	27/03/2024	384694/2024
FERNANDO ANTONIO RIBEIRO DA SILVA	025.075.003.109	IPU	101.24.0168833	0003	17/03/2024	358123/2024
FERNANDO ANTONIO RIBEIRO DA SILVA	020.007.033.003	IPU	101.24.0141164	0003	15/03/2024	355652/2024
FERNANDO ANTUNES DA LUZ	269.016	TFFP/FX	406.24.0546779	0001	27/03/2024	398698/2024
FERNANDO APARECIDO BATISTA DOS SANTOS	025.102.001.083	IPU	101.24.0170209	0003	17/03/2024	358204/2024
FERNANDO APARECIDO BRITO DA SILVA	EXE3J41	M.TRANS	709.24.2606645	0001	22/03/2024	431552/2024
FERNANDO APARECIDO REZENDE	219.474	TFFP/FX	406.24.0530074	0001	27/03/2024	390574/2024
FERNANDO ARAUJO DELBONE	DTQ0385	M.TRANS	709.24.2585156	0001	15/03/2024	421437/2024
FERNANDO ARNAL - ME	250.389	TFFP/FX	406.24.0539924	0001	27/03/2024	395612/2024
FERNANDO AUGUSTO QUELHAS E SILVA - ESPOLIO	026.017.008.000	IPU	101.24.0173065	0003	23/03/2024	358441/2024
FERNANDO BACCI EFFENBERGER	012.061.027.006	IPU	101.24.0105636	0003	15/03/2024	352909/2024
FERNANDO BARBOSA CONSTANTINO - ME	251.085	TFFP/FX	406.24.0540155	0001	27/03/2024	395723/2024
FERNANDO BARBOSA DA SILVA	DIF8B06	M.TRANS	709.24.2615488	0001	28/03/2024	432963/2024
FERNANDO BARRETO	243.183	TFFP/FX	406.24.0537429	0001	27/03/2024	394418/2024
FERNANDO BARSOTTI	025.095.023.000	IPU	101.23.0167064	0011	17/11/2023	345148/2024
FERNANDO BARSOTTI	025.095.023.000	IPU	101.23.0167064	0012	17/12/2023	345149/2024
FERNANDO BARSOTTI	025.095.023.000	IPU	101.23.0167064	0010	17/10/2023	345147/2024
FERNANDO BARSOTTI	025.095.023.000	IPU	101.24.0170078	0003	17/03/2024	358197/2024

FERNANDO BARSOTTI	025.095.023.000	IPTU	101.23.0167064	0009	17/09/2023	345146/2024
FERNANDO BELTRAN DA SILVA	237.284	TFFP/FX	406.24.0535422	0001	27/03/2024	393432/2024
FERNANDO BENJAMIN RIOS VALRRAMA ME	216.578	TFFP/FX	406.24.0529173	0001	27/03/2024	390066/2024
FERNANDO BERNEIRA LEANDRO	AVV4508	M.TRANS	709.24.2589443	0001	15/03/2024	423288/2024
FERNANDO BERNEIRA LEANDRO	007.074.161.115	IPTU	101.24.0075121	0003	12/03/2024	351360/2024
FERNANDO BET MACEDO LTDA	339.955	TFFP/FX	406.23.3271976	0002	07/03/2024	375474/2024
FERNANDO BET MACEDO LTDA	339.955	TFFP/FX	406.24.0572842	0001	27/03/2024	408679/2024
FERNANDO BITTENCOURT DOS SANTOS	239.869	TFFP/FX	406.24.0536278	0001	27/03/2024	393848/2024
FERNANDO BORGES MUNHOZ	162.954	TFFP/FX	406.24.0515211	0001	27/03/2024	382281/2024
FERNANDO BRAZ FERREIRA	021.008.010.000	IPTU	101.24.0149019	0003	16/03/2024	356454/2024
FERNANDO BRAZ SPESOTTO	222.491	TFFP/FX	406.24.0531017	0001	27/03/2024	391107/2024
FERNANDO CAMPIONI BORGES	PXF3A58	M.TRANS	709.24.2587302	0001	15/03/2024	422480/2024
FERNANDO CAPACCI	OOA7H79	M.TRANS	709.24.2600364	0001	20/03/2024	428629/2024
FERNANDO CARBONIERI VIEIRA	CEN2680	M.TRANS	709.24.2581241	0001	11/03/2024	419481/2024
FERNANDO CARMO CANUTO	ETY5A35	M.TRANS	709.24.2607115	0001	22/03/2024	431788/2024
FERNANDO CARNEIRO RIBEIRO	ERZ4320	M.TRANS	709.24.2616501	0001	28/03/2024	433540/2024
FERNANDO CARVALHO DOS SANTOS	003.045.159.304	IPTU	101.23.2779842	0010	27/03/2024	345552/2024
FERNANDO CASSIO BATISTA	013.003.160.034	IPTU	101.24.0108394	0003	12/03/2024	353075/2024
FERNANDO CESAR ALVARES	016.050.082.007	IPTU	101.24.0126251	0003	12/03/2024	354446/2024
FERNANDO CESAR LOPES DE PAULA		PP/FUNE	702.23.4012588	0005	01/03/2024	411218/2024
FERNANDO CESAR PLAZEZWSKI	008.026.083.049	IPTU	101.24.0078843	0003	12/03/2024	351523/2024
FERNANDO CESAR TOZELLI FILHO	DUQ4H00	M.TRANS	709.24.2596985	0001	20/03/2024	426993/2024
FERNANDO CEZAR PICANNI FRANSOZO	ENF2769	M.TRANS	709.24.2604021	0001	22/03/2024	430275/2024
FERNANDO CONSTANTINO SOC INDIVIDUAL DE ADVOCACIA	305.380	TFFP/FX	406.24.0561764	0001	27/03/2024	405038/2024
FERNANDO CORREA RODRIGUES	GHG8A28	M.TRANS	709.24.2598714	0001	20/03/2024	427870/2024
FERNANDO COSTA BOTTARI ME	214.496	TFFP/FX	406.24.0528507	0001	27/03/2024	389690/2024
FERNANDO COZA GIORGI		ISS CC	705.23.2802525	0009	07/03/2024	411779/2024
FERNANDO CRISOSTOMO GERALDINI	CUN0C33	M.TRANS	709.24.2599397	0001	20/03/2024	428181/2024
FERNANDO CRISOSTOMO GERALDINI	CUN0C33	M.TRANS	709.24.2582880	0001	11/03/2024	420323/2024
FERNANDO DA CONCEICAO NEPOMUCENO	029.158.039.000	IPTU	101.24.0187464	0003	12/03/2024	359644/2024
FERNANDO DA COSTA	138.106	TFFP/FX	406.24.0510969	0001	27/03/2024	379900/2024
FERNANDO DA COSTA BALDIN	027.106.003.037	IPTU	101.24.0179680	0003	12/03/2024	359033/2024
FERNANDO DA CRUZ SABINO	510.106.032.043	IPTU	101.24.0214820	0003	12/03/2024	362648/2024
FERNANDO DA CUNHA SANTOS	021.043.103.386	IPTU	101.24.0150965	0003	16/03/2024	356608/2024
FERNANDO DA SILVA	006.064.009.017	IPTU	101.24.0065656	0003	12/03/2024	350789/2024
FERNANDO DA SILVA BATISTA	312.321	TFFP/FX	406.24.0564732	0001	27/03/2024	406141/2024
FERNANDO DA SILVA BRITO	533.202.035.000	IPTU	101.24.0250328	0003	16/03/2024	367565/2024
FERNANDO DA SILVA HERNANDES	CKQ3618	M.TRANS	709.24.2603993	0001	22/03/2024	430258/2024
FERNANDO DANIEL MARQUES BARBOSA	002.073.021.033	IPTU	101.24.0022628	0003	12/03/2024	347345/2024
FERNANDO DE ALMEIDA	123.149	TFFP/FX	406.24.0508799	0001	27/03/2024	378803/2024
FERNANDO DE ASSIS JACOME	EJZ8G38	M.TRANS	709.24.2603110	0001	22/03/2024	429816/2024
FERNANDO DE FREITAS PARPINELLI - ME	197.879	TFFP/FX	406.24.0524036	0001	27/03/2024	387325/2024
FERNANDO DE LIMA	523.316.010.000	IPTU	101.24.0234856	0003	12/03/2024	365299/2024
FERNANDO DE LIMA BESERRA	534.145.053.000	IPTU	101.24.0256939	0003	16/03/2024	368519/2024
FERNANDO DE LIMA SOUZA	200.848	TFFP/FX	406.24.0524893	0001	27/03/2024	387802/2024
FERNANDO DE MELO ARAUJO	027.083.076.000	IPTU	101.24.0179053	0003	12/03/2024	358978/2024
FERNANDO DE OLIVEIRA	FDU5J49	M.TRANS	709.24.2581880	0001	11/03/2024	419799/2024
FERNANDO DE OLIVEIRA IZIDORO	532.100.095.207	IPTU	101.24.0244060	0003	12/03/2024	366464/2024
FERNANDO DE OLIVEIRA SOUZA	CMJ2D60	M.TRANS	709.24.2600281	0001	20/03/2024	428576/2024
FERNANDO DE OLIVEIRA TEIXEIRA	011.077.011.000	IPTU	101.24.0099346	0003	12/03/2024	352567/2024
FERNANDO DE SANTANA MONTEIRO	159.960	TFFP/FX	406.24.0514656	0001	27/03/2024	381955/2024
FERNANDO DE SOUSA TREFS	225.762	TFFP/FX	406.24.0532091	0001	27/03/2024	391682/2024
FERNANDO DE SOUZA BRIOLLI	DMR9B30	M.TRANS	709.24.2591564	0001	15/03/2024	424359/2024
FERNANDO DE SOUZA NUNES	193.365	TFFP/FX	406.24.0522726	0001	27/03/2024	386545/2024
FERNANDO DINIZ DOS SANTOS LTDA	295.832	TFFP/FX	406.24.0557767	0001	27/03/2024	403419/2024
FERNANDO DIONISIO DE ARAUJO	532.100.028.198	IPTU	101.24.0243631	0003	12/03/2024	366348/2024
FERNANDO DO NASCIMENTO	199.121	TFFP/FX	406.24.0524425	0001	27/03/2024	387559/2024
FERNANDO DO NASCIMENTO RIBEIRO	270.791	TFFP/FX	406.24.0547423	0001	27/03/2024	398995/2024
FERNANDO DOMINGUES	020.096.001.367	IPTU	101.24.0146039	0003	15/03/2024	356145/2024
FERNANDO DONIZETE AUGUSTO	243.087	TFFP/FX	406.24.0537401	0001	27/03/2024	394404/2024
FERNANDO DONIZETE AUGUSTO	029.012.093.021	IPTU	101.24.0182743	0003	12/03/2024	359299/2024
FERNANDO DORNELAS COIMBRA	103.879	TFFP/FX	406.24.0506356	0001	27/03/2024	377639/2024
FERNANDO DOS SANTOS PENTEADO - ESPOLIO	027.019.031.000	IPTU	101.24.0176575	0003	12/03/2024	358796/2024
FERNANDO DUARTE	140.650	TFFP/FX	406.24.0511330	0001	27/03/2024	380127/2024
FERNANDO EDUARDO CARLOS	524.426.024.000	IPTU	101.24.0237233	0003	15/03/2024	365641/2024
FERNANDO EICHENBERGER	AJV4B04	M.TRANS	709.24.2593129	0001	15/03/2024	425159/2024
FERNANDO ENIORESTE PETRONI - ESPOLIO	020.045.065.000	IPTU	101.24.0142895	0003	15/03/2024	355828/2024
FERNANDO ESTEVANATO	267.634	TFFP/FX	406.24.0546239	0001	27/03/2024	398453/2024
FERNANDO FELIPE ALVES DE SOUSA	GCP3E97	M.TRANS	709.24.2592152	0001	15/03/2024	424647/2024
FERNANDO FELIX	196.509	TFFP/FX	406.24.0523659	0001	27/03/2024	387101/2024
FERNANDO FERNANDES DE MOURA	144.835	TFFP/FX	406.24.0511973	0001	27/03/2024	380478/2024
FERNANDO FERREIRA ALVES CONS. EM TEC.DA INF.LTDA	299.996	TFFP/FX	406.24.0559518	0001	27/03/2024	404150/2024
FERNANDO FERREIRA DE LIMA	277.484	TFFP/FX	406.24.0549910	0001	27/03/2024	400113/2024
FERNANDO FERREIRA DE SOUZA	FDA5989	M.TRANS	709.24.2581936	0001	11/03/2024	419831/2024
FERNANDO FIGUEIREDO OMETO LTDA	293.309	ISS	292.24.4415810	0001	15/03/2024	374553/2024
FERNANDO FIGUEIREDO OMETO LTDA	293.309	TFFP/FX	406.24.0556646	0001	27/03/2024	402934/2024
FERNANDO FLAUSINO CALIXTO	021.007.070.270	IPTU	101.24.0147791	0003	16/03/2024	356361/2024
FERNANDO FLAVIO FONSECA JUNIOR	152.183	TFFP/FX	406.24.0513229	0001	27/03/2024	381159/2024
FERNANDO FLORENTINO	620.124.092.000	IPTU	101.24.0260388	0003	12/03/2024	369078/2024
FERNANDO FONTES CAMINHA	178.184	TFFP/FX	406.24.0518616	0001	27/03/2024	384155/2024
FERNANDO GARCIA	111.021	TFFP/FX	406.24.0507230	0001	27/03/2024	378067/2024
FERNANDO GIOVANNI BUSTOS MENDOZA	EZ1I289	M.TRANS	709.24.2598183	0001	20/03/2024	427585/2024
FERNANDO GOMES ANDRIGHETTI	258.827	TFFP/FX	406.24.0543021	0001	27/03/2024	397038/2024
FERNANDO GOMES AZOIA JUNIOR	020.095.007.027	IPTU	101.24.0145650	0003	15/03/2024	356073/2024
FERNANDO GOMES DOS SANTOS	226.509	TFFP/FX	406.24.0532321	0001	27/03/2024	391796/2024
FERNANDO GONCALO OLARIO	005.058.011.207	IPTU	101.24.0053644	0003	12/03/2024	349963/2024
FERNANDO GONCALVES DE OLIVEIRA	PKQ0D65	M.TRANS	709.24.2601858	0001	20/03/2024	429450/2024
FERNANDO GONCALVES LAGOSTA	029.012.095.062	IPTU	101.24.0182925	0003	12/03/2024	359318/2024
FERNANDO GONCALVES REYNA	030.097.275.034	IPTU	101.24.0191957	0003	05/03/2024	360096/2024
FERNANDO GOUBEIA DA SILVA	088.038	TFFP/FX	406.24.0504484	0001	27/03/2024	376740/2024
FERNANDO GUIMARAES DE SOUZA	025.597	TFFP/FX	406.24.0500832	0001	27/03/2024	375646/2024
FERNANDO HENRIQUE CALIXTO	JGT4G34	M.TRANS	709.24.2583836	0001	11/03/2024	420846/2024
FERNANDO HENRIQUE DA ROCHA	020.049.034.011	IPTU	101.24.0143261	0003	15/03/2024	355842/2024
FERNANDO HENRIQUE DA SILVA	213.784	TFFP/FX	406.24.0528275	0001	27/03/2024	389565/2024
FERNANDO HENRIQUE DE OLIVEIRA SOARES	DUD7J13	M.TRANS	709.24.2603239	0001	22/03/2024	429873/2024
FERNANDO HENRIQUE DOS SANTOS MORAES	314.122	TFFP/FX	406.24.0565484	0001	27/03/2024	406415/2024
FERNANDO HENRIQUE FRANCO MARTINS - ME	242.874	TFFP/FX	406.24.0537330	0001	27/03/2024	394369/2024
FERNANDO HENRIQUE FREITAS	003.047.017.601	IPTU	101.24.0033857	0003	17/03/2024	348414/2024
FERNANDO HENRIQUE GNAN DA SILVA	DJU6152	M.TRANS	709.24.2583191	0001	11/03/2024	420479/2024
FERNANDO HENRIQUE GNAN DA SILVA	DJU6152	M.TRANS	709.24.2572860	0001	06/03/2024	418058/2024
FERNANDO HENRIQUE GNAN DA SILVA	DJU6152	M.TRANS	709.24.2571382	0001	06/03/2024	417240/2024
FERNANDO HENRIQUE GNAN DA SILVA	DJU6152	M.TRANS	709.24.2593487	0001	15/03/2024	425328/2024
FERNANDO HENRIQUE GNAN DA SILVA	DJU6152	M.TRANS	709.24.2583147	0001	11/03/2024	420445/2024
FERNANDO HENRIQUE GNAN DA SILVA	DJU6152	M.TRANS	709.24.2572827	0001	06/03/2024	418031/2024

FERNANDO HENRIQUE GOMES MARIANO	GDQ7J46	M.TRANS	709.24.2601553	0001	20/03/2024	429272/2024
FERNANDO HENRIQUE LOPES DE FARIA		ISS CC	705.23.2802325	0009	07/03/2024	411737/2024
FERNANDO HENRIQUE PEREIRA LEITE		ISS CC	705.23.2805244	0009	07/03/2024	412530/2024
FERNANDO HERMINIO NUNES	512.016.001.114	IPTU	101.24.0220893	0003	12/03/2024	363575/2024
FERNANDO HIDALGO SPORTS ATIV. ESPORTIVAS LTDA	311.751	TFFP/FX	406.24.0564461	0001	27/03/2024	406033/2024
FERNANDO HIDEKI SUDA	183.842	TFFP/FX	406.24.0520081	0001	27/03/2024	385018/2024
FERNANDO HONORATO COSTA	143.566	TFFP/FX	406.24.0511764	0001	27/03/2024	380360/2024
FERNANDO IACONIS DE SANTANA	279.833	TFFP/FX	406.24.0550768	0001	27/03/2024	400491/2024
FERNANDO INACIO DOS ANJOS - ME	248.304	TFFP/FX	406.24.0539164	0001	27/03/2024	395253/2024
FERNANDO INACIO DOS ANJOS - ME	248.304	ISS	292.24.4415630	0001	15/03/2024	374540/2024
FERNANDO JORGE MAIA PIRES	EQT0040	M.TRANS	709.24.2571463	0001	06/03/2024	417295/2024
FERNANDO JORGE NASCIMENTO PINTO	138.833	TFFP/FX	406.24.0511066	0001	27/03/2024	379953/2024
FERNANDO JORGE RIGOBELLO - ME	225.121	TFFP/FX	406.24.0531877	0001	27/03/2024	391566/2024
FERNANDO JOSE COVA	176.830	TFFP/FX	406.24.0518288	0001	27/03/2024	383965/2024
FERNANDO JOSE DA SILVA GOMES	220.208	TFFP/FX	406.24.0530288	0001	27/03/2024	390697/2024
FERNANDO JOSE DE LIMA	CHG4063	M.TRANS	709.24.2606494	0001	22/03/2024	431480/2024
FERNANDO JOSE DE OLIVEIRA	216.365	TFFP/FX	406.24.0529115	0001	27/03/2024	390027/2024
FERNANDO JOSE MARTINELLI	006.012.042.011	IPTU	101.24.0058847	0003	12/03/2024	350375/2024
FERNANDO JOSE MELITA MEA	007.065.087.262	IPTU	101.24.0073181	0003	12/03/2024	351280/2024
FERNANDO JOSE PETRELLA SOARES	024.019.137.548	IPTU	101.24.0161427	0003	15/03/2024	357552/2024
FERNANDO JUVENCIO NATAL	033.124.067.009	IPTU	101.24.0211952	0003	16/03/2024	362226/2024
FERNANDO KENJI MINE	GBK5104	M.TRANS	709.24.2603650	0001	22/03/2024	430082/2024
FERNANDO KEVEN BATTISTINI PROM.V. E FILMAGENS-ME	249.144	TFFP/FX	406.24.0539447	0001	27/03/2024	395385/2024
FERNANDO KUNZLER	FVN9G27	M.TRANS	709.24.2604005	0001	22/03/2024	430266/2024
FERNANDO KUNZLER	FVN9G27	M.TRANS	709.24.2585340	0001	15/03/2024	421528/2024
FERNANDO LECA DO NASCIMENTO	007.074.005.053	IPTU	101.24.0074711	0003	12/03/2024	351335/2024
FERNANDO LEMOS SILVA	001.068.256.540	IPTU	101.24.0012547	0003	12/03/2024	346689/2024
FERNANDO LIMA DA SILVA	ESS6179	M.TRANS	709.24.2588436	0001	15/03/2024	422896/2024
FERNANDO LIMA DE OLIVEIRA	FMV5C51	M.TRANS	709.24.2608780	0001	22/03/2024	432703/2024
FERNANDO LINS PERRONE	021.001.037.067	IPTU	101.24.0147053	0003	16/03/2024	356271/2024
FERNANDO LONGO	DVL2C89	M.TRANS	709.24.2587527	0001	15/03/2024	422584/2024
FERNANDO LOUREIRO FRADE	027.033.049.000	IPTU	101.24.0177277	0003	12/03/2024	358838/2024
FERNANDO LOUREIRO PECORARO	EHX0C08	M.TRANS	709.24.2591461	0001	15/03/2024	424308/2024
FERNANDO LOURENCO SANTOS	EBV3G37	M.TRANS	709.24.2582740	0001	11/03/2024	420251/2024
FERNANDO LOURENCO SANTOS	231.330	TFFP/FX	406.24.0533465	0001	27/03/2024	392383/2024
FERNANDO LUIS CASTILLO ALONSO	020.003.011.000	GAM	802.24.4030769	0001	11/03/2024	434107/2024
FERNANDO LUIS PRADO ABREU - ME	236.705	TFFP/FX	406.24.0535230	0001	27/03/2024	393329/2024
FERNANDO LUIZ DA SILVA JUNIOR	CPA0H13	M.TRANS	709.24.2581540	0001	11/03/2024	419645/2024
FERNANDO LUIZ GONCALVES	246.821	TFFP/FX	406.24.0538642	0001	27/03/2024	395018/2024
FERNANDO LUIZ LIMA DA MOTTA	237.333	TFFP/FX	406.24.0535430	0001	27/03/2024	393437/2024
FERNANDO LUIZ NERILLO		ISS CC	705.23.2802445	0009	07/03/2024	411761/2024
FERNANDO LUIZ NERILLO	288.558	ISS	292.24.4419253	0001	15/03/2024	374791/2024
FERNANDO LUIZ NERILLO	288.558	TFFP/FX	406.24.0554498	0001	27/03/2024	402064/2024
FERNANDO LUIZ NERILLO	019.076.025.000	IPTU	101.24.0140444	0003	16/03/2024	355582/2024
FERNANDO MADRUGA TRANSPORTES - ME	160.580	TFFP/FX	406.24.0514761	0001	27/03/2024	382016/2024
FERNANDO MAINARTH BERBEL	025.086.001.009	IPTU	101.24.0169770	0003	17/03/2024	358170/2024
FERNANDO MANOEL DOS SANTOS	305.050	TFFP/FX	406.24.0561639	0001	27/03/2024	404985/2024
FERNANDO MARCELO DE OLIVEIRA ROMAO	215.497	TFFP/FX	406.24.0528824	0001	27/03/2024	389858/2024
FERNANDO MARIANO ARAUJO LIMA - ME	175.363	TFFP/FX	406.24.0517908	0001	27/03/2024	383769/2024
FERNANDO MARIO LODI MORASSI		ISS CC	705.23.2802772	0009	07/03/2024	411827/2024
FERNANDO MARQUES DA SILVA	100.005	TFFP/FX	406.24.0505838	0001	27/03/2024	377412/2024
FERNANDO MARQUES DOS SANTOS FERREIRA JUNIOR	015.029.001.225	IPTU	101.24.0116270	0003	12/03/2024	353610/2024
FERNANDO MARQUES PEREIRA	512.015.169.000	IPTU	101.24.0220755	0003	12/03/2024	363565/2024
FERNANDO MARSON PEREIRA	020.116.023.077	IPTU	101.24.0146688	0003	15/03/2024	356216/2024
FERNANDO MARTINEZ MONGE - ME	216.830	TFFP/FX	406.24.0529254	0001	27/03/2024	390119/2024
FERNANDO MARTINEZ MONGE - ME	216.830	ISS	292.24.4323331	0001	15/01/2024	374246/2024
FERNANDO MARTINI SOARES	033.124.052.101	IPTU	101.24.0211818	0003	16/03/2024	362204/2024
FERNANDO MARTINS DE OLIVEIRA	FUX0F54	M.TRANS	709.24.2597951	0001	20/03/2024	422475/2024
FERNANDO MARTINS REFORMAS E ACABAM.EM GERAL LTDA	271.118	TFFP/FX	406.24.0547537	0001	27/03/2024	399048/2024
FERNANDO MARTIRE JUNIOR	DZR4511	M.TRANS	709.24.2595957	0001	15/03/2024	426712/2024
FERNANDO MARZA	FEO6279	M.TRANS	709.24.2591134	0001	15/03/2024	424155/2024
FERNANDO MASSANI	024.019.131.176	IPTU	101.24.0160753	0003	10/03/2024	357463/2024
FERNANDO MASSAYOSHI SAKAGUCHI	512.005.018.000	IPTU	101.24.0220232	0003	12/03/2024	363511/2024
FERNANDO MAZETTI DORNELAS	001.068.256.521	IPTU	101.24.0012528	0003	12/03/2024	346686/2024
FERNANDO MIGUEL HAIDAMUS-ME	169.615	TFFP/FX	406.24.0516570	0001	27/03/2024	383031/2024
FERNANDO MITTI DUARTE	167.280	TFFP/FX	406.24.0516077	0001	27/03/2024	382767/2024
FERNANDO MOLINA SANTOS INTERMEDIACAO	260.511	TFFP/FX	406.24.0543631	0001	27/03/2024	397332/2024
FERNANDO MONTEIRO DA SILVA	110.711	TFFP/FX	406.24.0507191	0001	27/03/2024	378046/2024
FERNANDO MONTERA	172.529	TFFP/FX	406.24.0517200	0001	27/03/2024	383384/2024
FERNANDO NEVES CARDOSO	DXW4H93	M.TRANS	709.24.2589200	0001	15/03/2024	423153/2024
FERNANDO NORBERTO DE ANDRADE	112.714	TFFP/FX	406.24.0507429	0001	27/03/2024	378165/2024
FERNANDO NORBERTO DE ANDRADE	031.008.014.000	IPTU	101.23.2921688	0007	12/03/2024	345695/2024
FERNANDO NORBERTO DE ANDRADE	031.008.014.000	IPTU	101.24.0194355	0003	17/03/2024	360305/2024
FERNANDO NUNES DA SILVA	158.193	TFFP/FX	406.24.0514323	0001	27/03/2024	381772/2024
FERNANDO NUNES DE OLIVEIRA REIS	216.219	TFFP/FX	406.24.0529082	0001	27/03/2024	390005/2024
FERNANDO OLIVEIRA DA CRUZ	MBR3544	M.TRANS	709.24.2595041	0001	15/03/2024	426160/2024
FERNANDO ONOE		ISS CC	705.23.2801794	0009	07/03/2024	411624/2024
FERNANDO ONOE - EPP	257.319	TFFP/FX	406.24.0542464	0001	27/03/2024	396766/2024
FERNANDO ORDONHEZ RIGATO	284.717	TFFP/FX	406.24.0552800	0001	27/03/2024	401316/2024
FERNANDO ORTIZ MANZANO UNIPESAOAL LTDA	261.115	TFFP/FX	406.24.0543860	0001	27/03/2024	397416/2024
FERNANDO PACIFICO DE FREITAS SEGREDO LTDA	277.631	TFFP/FX	406.24.0549953	0001	27/03/2024	400131/2024
FERNANDO PAULO TORRES	DNM3072	M.TRANS	709.24.2591059	0001	15/03/2024	424130/2024
FERNANDO PAULO TORRES	DNM3072	M.TRANS	709.24.2590836	0001	15/03/2024	423991/2024
FERNANDO PAULO TORRES	DNM3072	M.TRANS	709.24.2594092	0001	15/03/2024	425667/2024
FERNANDO PERECIN ARAUJO	209.577	TFFP/FX	406.24.0527204	0001	27/03/2024	388978/2024
FERNANDO PEREIRA DE SOUZA	HLL3014	M.TRANS	709.24.2580893	0001	11/03/2024	419276/2024
FERNANDO PEREIRA FERREIRA	620.011.042.000	IPTU	101.24.0259316	0003	12/03/2024	368957/2024
FERNANDO PEREIRA LEMOS	006.040.058.065	IPTU	101.24.0063395	0003	12/03/2024	350605/2024
FERNANDO PEREIRA PASTOR	010.030.070.000	IPTU	101.24.0090428	0003	15/03/2024	352100/2024
FERNANDO PEREIRA SODRE	HRA9134	M.TRANS	709.24.2583947	0001	11/03/2024	420910/2024
FERNANDO PEREIRA SODRE	HRA9134	M.TRANS	709.24.2583163	0001	11/03/2024	420455/2024
FERNANDO PEREIRA SODRE	HRA9134	M.TRANS	709.24.2604060	0001	22/03/2024	430293/2024
FERNANDO PEREIRA SODRE	HRA9134	M.TRANS	709.24.2581781	0001	11/03/2024	419761/2024
FERNANDO PEREIRA SODRE	HRA9134	M.TRANS	709.24.2583153	0001	11/03/2024	420449/2024
FERNANDO PEREIRA SODRE	HRA9134	M.TRANS	709.24.2574308	0001	06/03/2024	418830/2024
FERNANDO PIEDADE	FJV1G38	M.TRANS	709.24.2582401	0001	11/03/2024	420091/2024
FERNANDO PIEDADE	FJV1G38	M.TRANS	709.24.2593689	0001	15/03/2024	425450/2024
FERNANDO PINHEIRO DO AMARAL	EOP8436	M.TRANS	709.24.2581301	0001	11/03/2024	419518/2024
FERNANDO PINHEIRO DO AMARAL	EOP8436	M.TRANS	709.24.2608314	0001	22/03/2024	432445/2024
FERNANDO PINHEIRO DO AMARAL	EOP8436	M.TRANS	709.24.2601567	0001	20/03/2024	429281/2024
FERNANDO PINHEIRO DO AMARAL	EOP8436	M.TRANS	709.24.2573601	0001	06/03/2024	418428/2024
FERNANDO PINHEIRO DO AMARAL	EOP8436	M.TRANS	709.24.2601277	0001	20/03/2024	429129/2024
FERNANDO PINHEIRO DO AMARAL	EOP8436	M.TRANS	709.24.2616743	0001	28/03/2024	433673/2024
FERNANDO PINHEIRO DO AMARAL	EOP8436	M.TRANS	709.24.2616781	0001	28/03/2024	433698/2024



FERNANDO PINHEIRO MACHADO TRANSPORTES - ME	153.556	TFFP/FX	406.24.0513467	0001	27/03/2024	381285/2024
FERNANDO PINTO ZACHARIAS	GJCOF66	M.TRANS	709.24.2564773	0001	06/03/2024	414400/2024
FERNANDO PLATEIRO SANTANA	EUB8699	M.TRANS	709.24.2608549	0001	22/03/2024	432577/2024
FERNANDO PRACA	005.011.032.483	IPU	101.24.0050761	0003	12/03/2024	349705/2024
FERNANDO RAMOS ENGENHARIA E SUPERV.DE OBRAS LTDA	291.262	TFFP/FX	406.24.0555712	0001	27/03/2024	402537/2024
FERNANDO REIS CERQUEIRA	521.213.056.000	IPU	101.24.0228720	0003	12/03/2024	364531/2024
FERNANDO REIS DE MELO - ME	235.506	TFFP/FX	406.24.0534841	0001	27/03/2024	393116/2024
FERNANDO RENATO DA SILVA	532.533.001.028	IPU	101.24.0248331	0003	12/03/2024	367185/2024
FERNANDO RIBEIRO JANUARIO	022.024.027.161	IPU	101.24.0154342	0003	20/03/2024	356886/2024
FERNANDO RIBEIRO SILVA REIS	281.463	TFFP/FX	406.24.0551371	0001	27/03/2024	400742/2024
FERNANDO RIZZO	MVG4743	M.TRANS	709.24.2589971	0001	15/03/2024	423541/2024
FERNANDO ROBERTO DE OLIVEIRA	087.503	TFFP/FX	406.24.0504431	0001	27/03/2024	376712/2024
FERNANDO ROCHA DA SILVA	EYD6B73	M.TRANS	709.24.2571511	0001	06/03/2024	417324/2024
FERNANDO RODRIGUES	534.630.012.000	IPU	101.24.0258546	0003	16/03/2024	368915/2024
FERNANDO RODRIGUES	534.630.012.000	CIP	105.24.0275161	0003	29/03/2024	373119/2024
FERNANDO RODRIGUES DA SILVA	110.884	TFFP/FX	406.24.0507213	0001	27/03/2024	378056/2024
FERNANDO RODRIGUES DE MORAIS ALVES	226.786	TFFP/FX	406.24.0532400	0001	27/03/2024	391829/2024
FERNANDO RODRIGUES DE OLIVEIRA	273.564	ISS	291.24.4420419	0001	15/03/2024	373659/2024
FERNANDO RODRIGUES MIRANDA DE FREITAS	004.024.024.000	IPU	101.24.0041365	0003	15/03/2024	349087/2024
FERNANDO RUBIO BRAIT	GEK9F82	M.TRANS	709.24.2602158	0001	20/03/2024	429646/2024
FERNANDO RUIZ	004.109.076.054	IPU	101.24.0048038	0003	15/03/2024	349545/2024
FERNANDO RUIZ ZAMBRANO FILHO	GFD3I25	M.TRANS	709.24.2599586	0001	20/03/2024	428256/2024
FERNANDO S. DO PRADO TRANSPORTES ME	203.341	TFFP/FX	406.24.0525552	0001	27/03/2024	388136/2024
FERNANDO SANTANA DA SILVA	269.709	TFFP/FX	406.24.0547056	0001	27/03/2024	398815/2024
FERNANDO SANTOS	161.045	TFFP/FX	406.24.0514850	0001	27/03/2024	382065/2024
FERNANDO SANTOS ALVARO	PVN1D70	M.TRANS	709.24.2601615	0001	20/03/2024	429308/2024
FERNANDO SANTOS ALVARO	PVN1D70	M.TRANS	709.24.2564207	0001	06/03/2024	414243/2024
FERNANDO SANTOS BARBOSA	192.282	TFFP/FX	406.24.0522428	0001	27/03/2024	386357/2024
FERNANDO SANTOS DE AMORIM	FKX4608	M.TRANS	709.24.2598693	0001	20/03/2024	427859/2024
FERNANDO SANTOS PACHECO	EP18446	M.TRANS	709.24.2571951	0001	06/03/2024	417573/2024
FERNANDO SCHLEDER GUEBARA	190.558	TFFP/FX	406.24.0521942	0001	27/03/2024	386080/2024
FERNANDO SILVA MAGALHAES FERREIRA	169.607	TFFP/FX	406.24.0516567	0001	27/03/2024	383029/2024
FERNANDO SIMAO ROMERO SERV. DE INFORMATICA ME	228.539	TFFP/FX	406.24.0532679	0001	27/03/2024	391985/2024
FERNANDO SIMONATO DE SA CARNEIRO	029.005.021.110	IPU	101.24.0182223	0003	12/03/2024	359256/2024
FERNANDO SOARES DE SOUSA	FKC6I97	M.TRANS	709.24.2565568	0001	06/03/2024	414804/2024
FERNANDO SOARES ESTEVES - ESPOLIO	006.034.001.002	IPU	101.24.0062007	0003	12/03/2024	350535/2024
FERNANDO SPACOV CAMARGO	004.047.062.061	IPU	101.24.0043416	0003	15/03/2024	349234/2024
FERNANDO TADEU MORAES	205.351	TFFP/FX	406.24.0526089	0001	27/03/2024	388413/2024
FERNANDO TADEU PORALINI TRANSPORTE RODOVIARIO ME	196.446	TFFP/FX	406.24.0523640	0001	27/03/2024	387093/2024
FERNANDO TOME MOREIRA DO NASCIMENTO	005.011.032.482	IPU	101.24.0050760	0003	12/03/2024	349704/2024
FERNANDO ULISSES RIBEIRO	ISS CC		705.23.2807949	0009	07/03/2024	413505/2024
FERNANDO ULISSES RIBEIRO	620.545.050.000	IPU	101.24.0261195	0003	12/03/2024	369257/2024
FERNANDO VAZ ZANIN	295.727	TFFP/FX	406.24.0557727	0001	27/03/2024	403405/2024
FERNANDO VELASCO DE MELO	188.551	TFFP/FX	406.24.0521383	0001	27/03/2024	385774/2024
FERNANDO VIANA DA CRUZ	031.131.006.000	IPU	101.24.0199591	0003	17/03/2024	360808/2024
FERNANDO VIANA DA CRUZ	ISS CC		705.23.2804218	0009	07/03/2024	412175/2024
FERNANDO VICENTE DA SILVA	GWF3202	M.TRANS	709.24.2591488	0001	15/03/2024	424324/2024
FERNANDO VICENTE DA SILVA	GWF3202	M.TRANS	709.24.2599949	0001	20/03/2024	428412/2024
FERNANDO VICENTE DA SILVA	GWF3202	M.TRANS	709.24.2599811	0001	20/03/2024	428356/2024
FERNANDO VICENTE DA SILVA	GWF3202	M.TRANS	709.24.2591120	0001	15/03/2024	424149/2024
FERNANDO VICENTE DA SILVA	GWF3202	M.TRANS	709.24.2582659	0001	11/03/2024	420225/2024
FERNANDO VICENTE TEIXEIRA DE JESUS	014.028.004.082	IPU	101.24.0114054	0003	01/03/2024	353456/2024
FERNANDO VIEIRA DOS SANTOS - ME	245.831	TFFP/FX	406.24.0538296	0001	27/03/2024	394861/2024
FERNANDO VILELA SANTOS	FKW3D68	M.TRANS	709.24.2582876	0001	11/03/2024	420320/2024
FERNANDO VINICIUS BRANDAO AFONSO	EUQ1I28	M.TRANS	709.24.2589169	0001	15/03/2024	423138/2024
FERNANDO VIRIATO DE FREITAS	003.047.012.455	IPU	101.24.0030733	0003	17/03/2024	347998/2024
FERNANDO ZENDRON	015.029.001.447	IPU	101.24.0116492	0003	12/03/2024	353634/2024
FERNANDO ZENDRON CONSULT.EM TECNOL.DA INFORMACAO	314.568	TFFP/FX	406.24.0565673	0001	27/03/2024	406479/2024
FERPLEX MANUTENCOES PREDIAIS EIRELI	267.842	TFFP/FX	406.24.0546324	0001	27/03/2024	398490/2024
FERRAIOLLI & GABRELO CORRETORA DE SEGUROS LTDA	172.588	TFFP/FX	406.24.0517213	0001	27/03/2024	383390/2024
FERRAMENTARIA H7 LTDA - ME	052.670	TFFP/FX	406.24.0502162	0001	27/03/2024	375958/2024
FERRAREZI CONSULTORIA EM PLANOS DE SAUDE LTDA	257.965	TFFP/FX	406.24.0542705	0001	27/03/2024	396886/2024
FERRAZ & FERRAZ TELEASS EM CONV MEDICOS LTDA EPP	155.393	TFFP/FX	406.24.0513793	0001	27/03/2024	381479/2024
FERRAZ & RODRIGUES-TRANS.ROD.DE CARGAS LTDA-ME	212.864	TFFP/FX	406.24.0528169	0001	27/03/2024	389507/2024
FERRAZ GESTAO DE SISTEMAS INTEGRADOS LTDA - ME	233.115	TFFP/FX	406.24.0534048	0001	27/03/2024	392695/2024
FERRAZOPOLIS COMERCIO DE ACAI LTDA	FBM9E44	M.TRANS	709.24.2604436	0001	22/03/2024	430415/2024
FERRAZOPOLIS EMPREENDIMENTO IMOBILIARIO SPE LTDA	274.833	TFFP/FX	406.24.0548934	0001	27/03/2024	399687/2024
FERREIRA & CAZARIM CONSULTORIA ADM. LTDA - ME	225.458	TFFP/FX	406.24.0531987	0001	27/03/2024	391624/2024
FERREIRA & CESAR CONSULT.EM INFORM.S/C LTDA	139.671	TFFP/FX	406.24.0511185	0001	27/03/2024	380030/2024
FERREIRA & LEMOS SERVICOS EM T&D LTDA - ME	239.456	TFFP/FX	406.24.0536147	0001	27/03/2024	393784/2024
FERREIRA CRUZ RESTAURACOES DE VEICULOS LTDA . ME	172.212	TFFP/FX	406.24.0517134	0001	27/03/2024	383348/2024
FERREIRA DA SILVA CORETORA DE SEGUROS LTDA ME	252.871	TFFP/FX	406.24.0540802	0001	27/03/2024	396030/2024
FERREIRA DE MATOS-TRANS.P.E.LOCAC.DE VEIC.LTDA-ME	181.467	TFFP/FX	406.24.0519418	0001	27/03/2024	384636/2024
FERREIRA E PALMA REPRESENTACOES LTDA - EPP	250.205	TFFP/FX	406.24.0539855	0001	27/03/2024	395581/2024
FERREIRA GUEDES CONVENIENCIA LTDA	229.287	TFSANIT	407.24.0259980	0002	27/03/2024	409508/2024
FERREIRA GUEDES CONVENIENCIA LTDA	229.287	TFFP/FX	406.24.0532922	0001	27/03/2024	392118/2024
FERREIRA LIMA TRANSEEG LTDA - EPP	147.328	TFFP/FX	406.24.0512404	0001	27/03/2024	380711/2024
FERREIRA NUNES TRANSPORTE LTDA ME	164.897	TFFP/FX	406.24.0515604	0001	27/03/2024	382504/2024
FERREIRA S BAR E LANCHONETE LTDA - ME	173.813	TFFP/FX	406.24.0517516	0001	27/03/2024	383541/2024
FERREIRA SILVA CONSTRUTORA EIRELI	263.341	TFFP/FX	406.24.0544684	0001	27/03/2024	397776/2024
FERRETTI DECOR GLASS COMERCIO DE VIDROS LTDA ME	230.259	TFFP/FX	406.24.0533129	0001	27/03/2024	392217/2024
FERRINHO DIESEL OFICINA MECANICA EIRELI - ME	231.172	TFFP/FX	406.24.0533418	0001	27/03/2024	392360/2024
FERRO MASTER COMERCIO DE ACOS E METAIS LTDA	331.951	TFFP/FX	406.24.0570371	0001	27/03/2024	407959/2024
FERRUCCIO FERNANDO DALL AGLIO	520.100.021.000	IPU	101.24.0225665	0003	12/03/2024	364232/2024
FERRUCCIO FERNANDO DALL AGLIO	520.100.021.000	CIP	105.24.0272747	0003	29/03/2024	372032/2024
FERRUGE GAS LTDA	268.352	TFFP/FX	406.24.0546530	0001	27/03/2024	398586/2024
FERSAM SERVICOS MEDICOS LTDA	298.680	TFFP/FX	406.24.0558976	0001	27/03/2024	403923/2024
FERSIGN COMERCIO E IMPORTACAO LTDA	309.729	TFFP/FX	406.24.0563557	0001	27/03/2024	405711/2024
FERTEC INOVACAO SERVICOS E TELECOM LTDA	293.366	TFFP/FX	406.24.0556670	0001	27/03/2024	402945/2024
FERTOOLS INDUSTRIA E COMERCIO LTDA	079.255	P.PUBL	707.24.0276153	0003	29/03/2024	413780/2024
FESAN ASSESSORIA E CONSULTORIA EMPRESARIAL LTDA	274.647	TFFP/FX	406.24.0548861	0001	27/03/2024	399652/2024
FESPE COMERCIO E SERVICOS LTDA	323.309	TFFP/FX	406.24.0568086	0001	27/03/2024	407274/2024
FEST SOUND COM DE PECAS E ACESSORIOS LTDA - ME	222.192	TFFP/FX	406.24.0530932	0001	27/03/2024	391057/2024
FESTA COR COMERCIO DE ARTIGOS PARA FESTAS LTDA	101.337	TFFP/FX	406.24.0506009	0001	27/03/2024	377484/2024
FESTACOR COMERCIO DE EMBALAGENS EIRELI - ME	222.817	TFFP/FX	406.24.0531115	0001	27/03/2024	391169/2024
FESTAOKE SERVICOS E LOC DE EQUIP PARA EVENTOS LT	180.178	ISS	292.24.4323264	0001	15/01/2024	374183/2024
FESTAOKE SERVICOS E LOC DE EQUIP PARA EVENTOS LT	180.178	TFFP/FX	406.24.0519104	0001	27/03/2024	384454/2024
FESTEX COM IMP E EXPORTACAO DE PLASTICO EIRELI	296.119	TFFP/FX	406.24.0557897	0001	27/03/2024	403479/2024
FESTIL IND. E COM. DE ARTEFATOS DE LATEX LTDA	287.072	TFFP/FX	406.24.0553854	0001	27/03/2024	401801/2024
FF CALHAS E RUFOS MF LTDA - ME	206.808	TFFP/FX	406.24.0526463	0001	27/03/2024	388615/2024
FF CRED PROMOTORA DE VENDAS LTDA	285.241	TFFP/FX	406.24.0553020	0001	27/03/2024	401409/2024
FF DA SILVA REVESTIMENTOS EM METAIS	283.780	TFFP/FX	406.24.0552346	0001	27/03/2024	401131/2024
FF DOS REIS NEGOCIOS DIGITAIS - LTDA	284.620	TFFP/FX	406.24.0552754	0001	27/03/2024	401303/2024
FF LIMA SERVICOS DE APOIO ADMINISTRATIVO LTDA-ME	212.486	TFFP/FX	406.24.0528043	0001	27/03/2024	389439/2024



FF RODRIGUES PRODUTOS DIGITAIS - LTDA	285.617	TFFP/FX	406.24.0553162	0001	27/03/2024	401467/2024
FF TRANSPORTES ENTREGAS E SERVICOS LTDA	NWR7G90	M.TRANS	709.24.2615448	0001	28/03/2024	432942/2024
FFF PLACAS E PRLACAMENTOS LTDA ME	281.237	MULTA	704.24.2528390	0001	05/03/2024	411354/2024
FFF TREINAMENTOS E CAPACITACAO PROFISS.LTDA-ME	258.752	TFFP/FX	406.24.0542991	0001	27/03/2024	397019/2024
FFT INTERCAMBIO E VIAGENS LTDA - ME	237.077	TFFP/FX	406.24.0535355	0001	27/03/2024	393390/2024
FFV DE SOUSA	294.383	TFFP/FX	406.24.0557127	0001	27/03/2024	403143/2024
FG - SERVICOS ADMINISTRATIVOS LTDA ME	240.550	TFFP/FX	406.24.0536502	0001	27/03/2024	393971/2024
FG NEGOCIOS DIGITAIS LTDA	303.874	TFFP/FX	406.24.0561177	0001	27/03/2024	404816/2024
FGF CONSULTORIA EM TRANSPORTES LTDA	135.196	TFFP/FX	406.24.0510546	0001	27/03/2024	379680/2024
FGF WEB TREINAMENTOS E DESENVOLVIMENTO LTDA	240.917	TFFP/FX	406.24.0536638	0001	27/03/2024	394040/2024
FGG GRAFICA COMUNICACAO LTDA	335.228	TFFP/FX	406.24.0571363	0001	27/03/2024	408232/2024
FGG TRANSPORTES E LOCACAO DE VEICULOS LTDA-ME	223.496	TFFP/FX	406.24.0531348	0001	27/03/2024	391300/2024
FGL GLOBAL LOGISTICA LTDA	298.167	TFFP/FX	406.24.0558772	0001	27/03/2024	403835/2024
FGM EMPREENDIMENTOS DIGITAIS LTDA	318.646	ISS	292.24.4421304	0001	15/03/2024	374894/2024
FGM EMPREENDIMENTOS DIGITAIS LTDA	318.646	TFFP/FX	406.24.0567012	0001	27/03/2024	406942/2024
FGMED DIAGNOSTICO LTDA	258.403	ISS	291.24.4424708	0001	15/03/2024	373780/2024
FGMED DIAGNOSTICO LTDA	258.403	ISS	292.24.4424705	0001	15/03/2024	375040/2024
FGMED DIAGNOSTICO LTDA	258.403	TFSANIT	407.24.0260672	0002	27/03/2024	409788/2024
FGV GESSO LTDA	270.798	TFFP/FX	406.24.0547427	0001	27/03/2024	398997/2024
FH CONSTRUTORA E PAISAGISMO LTDA - EPP	212.975	TFFP/FX	406.24.0528211	0001	27/03/2024	389531/2024
FHAMA TRANSPORTES LTDA - EPP	199.879	TFFP/FX	406.24.0524641	0001	27/03/2024	387671/2024
FHC REPRESENTACOES LTDA - ME	224.355	TFFP/FX	406.24.0531640	0001	27/03/2024	391445/2024
FHDL TRANSPORTES LTDA - ME	232.596	TFFP/FX	406.24.0533878	0001	27/03/2024	392605/2024
FIAMA DOS SANTOS	024.015.056.523	IPTU	101.24.0159944	0003	15/03/2024	357370/2024
FIAT LEASING SA ARRENDAMENTO MERCANTIL	CHX6558	M.TRANS	709.24.2587300	0001	15/03/2024	422479/2024
FIBAM COMPANHIA INDUSTRIAL	002.813	P.PUBL	707.24.0276060	0003	29/03/2024	413753/2024
FIBER2FIBER NETWORK LTDA	302.322	TFFP/FX	406.24.0560512	0001	27/03/2024	404554/2024
FIBERTEC ENGENHARIA LTDA	PBC4194	M.TRANS	709.24.2588730	0001	15/03/2024	422983/2024
FICHER CORRETORA DE IMOVEIS LTDA	316.475	TFFP/FX	406.24.0566425	0001	27/03/2024	406746/2024
FIDALGOS EMPREENDIMENTOS IMOBILIARIOS LTDA	273.861	TFFP/FX	406.24.0548586	0001	27/03/2024	399529/2024
FIDELCAR COM. DE TECIDOS PARA TAPECARIA LTDA ME	189.057	TFFP/FX	406.24.0521512	0001	27/03/2024	385849/2024
FIDELCINO FIALHO DA SILVA	532.100.100.169	IPTU	101.24.0244550	0003	12/03/2024	366588/2024
FIDELIDADE TRANSPORTES EIRELI - EPP	240.929	TFFP/FX	406.24.0536642	0001	27/03/2024	394043/2024
FIDELIS OLIVEIRA SOCIEDADE INDIV. DE ADVOCACIA	276.967	TFFP/FX	406.24.0549707	0001	27/03/2024	400024/2024
FIDELISCLIN CLINICA MEDICA EIRELI	273.108	TFSANIT	407.23.3271843	0002	07/03/2024	408745/2024
FIDELISCLIN CLINICA MEDICA EIRELI	273.108	TFSANIT	407.23.3271844	0002	07/03/2024	408746/2024
FIDELISCLIN CLINICA MEDICA EIRELI	273.108	TFSANIT	407.23.3271841	0002	07/03/2024	408743/2024
FIDELISCLIN CLINICA MEDICA EIRELI	273.108	TFSANIT	407.23.3271842	0002	07/03/2024	408744/2024
FIDELITY-ENG. E CONSU. IMOB. LTDA	163.608	TFFP/FX	406.24.0515327	0001	27/03/2024	382340/2024
FIDELIX TRANSPORTES DE CARGAS LTDA	302.765	TFFP/FX	406.24.0560719	0001	27/03/2024	404628/2024
FIDENTER FUND-ENG.DE FUND.ESP.E CONST. EIRELI	174.851	TFFP/FX	406.24.0517788	0001	27/03/2024	383703/2024
FIEL BELARMINO NETO	089.811	TFFP/FX	406.24.0504659	0001	27/03/2024	376829/2024
FIELDER CAR AUTO PECAS ACESS. E TRANSP.LTDA	173.229	TFFP/FX	406.24.0517357	0001	27/03/2024	383473/2024
FIGHTER INTERMEDIACOES FINANCEIRAS LTDA	306.240	TFFP/FX	406.24.0562091	0001	27/03/2024	405171/2024
FIGHTER INTERMEDIACOES FINANCEIRAS LTDA	306.240	ISSQNSN	430.24.3174218	0001	22/05/2023	410713/2024
FIGHTER INTERMEDIACOES FINANCEIRAS LTDA	306.240	ISSQNSN	430.24.3174178	0001	20/03/2023	410676/2024
FIGHTER INTERMEDIACOES FINANCEIRAS LTDA	306.240	ISSQNSN	430.24.3174165	0001	22/02/2023	410666/2024
FIGHTER INTERMEDIACOES FINANCEIRAS LTDA	306.240	ISSQNSN	430.24.3174659	0001	20/12/2023	411088/2024
FIGHTER INTERMEDIACOES FINANCEIRAS LTDA	306.240	ISSQNSN	430.24.3174198	0001	20/04/2023	410695/2024
FIGUEIREDO E RODRIGUES COM. DE PROD. ELETR. LTDA	330.987	TFFP/FX	406.24.0570135	0001	27/03/2024	407897/2024
FIGUEIREDO FERREIRA COM. DE MODA INF. LTDA - EPP	214.036	TFFP/FX	406.24.0528353	0001	27/03/2024	389609/2024
FIGUEIREDO E SILVA ESCRITORIO CONTABIL LTDA	169.724	ISS	292.24.4427252	0001	15/03/2024	375116/2024
FIJ AMANCIO PAISAGISMO LTDA - ME	210.931	TFFP/FX	406.24.0527579	0001	27/03/2024	389203/2024
FIJ AMANCIO PAISAGISMO LTDA - ME	210.931	ISS	292.24.4323318	0001	15/01/2024	374235/2024
FIKIBELLA PLUS SIZE LTDA	262.190	TFFP/FX	406.24.0544265	0001	27/03/2024	397602/2024
FILADEFIA-COOP.DE TRAB.DOS PROMOTORES DE VENDAS	164.280	TFFP/FX	406.24.0515477	0001	27/03/2024	382424/2024
FILEMON COMERCIO DE MOVEIS LTDA ME	201.486	TFFP/FX	406.24.0525082	0001	27/03/2024	387895/2024
FILEMON MANOEL DOS SANTOS	OZH4264	M.TRANS	709.24.2571180	0001	06/03/2024	417172/2024
FILERMON BENTO DOS SANTOS	121.239	TFFP/FX	406.24.0508538	0001	27/03/2024	378678/2024
FILIFE A R BRISOLA GESTAO COMERCIAL LTDA	315.767	TFFP/FX	406.24.0566199	0001	27/03/2024	406665/2024
FILIFE ALVES DE SOUZA	EDB7357	M.TRANS	709.24.2602074	0001	20/03/2024	429594/2024
FILIFE BORGES DOS SANTOS	274.347	TFFP/FX	406.24.0548759	0001	27/03/2024	399605/2024
FILIFE CARVALHO DE BARROS - ME	195.057	TFFP/FX	406.24.0523256	0001	27/03/2024	386855/2024
FILIFE COSTA MAURILIO	236.674	TFFP/FX	406.24.0535215	0001	27/03/2024	393320/2024
FILIFE DE OLIVEIRA MACHADO MONTEIRO	KVM5609	M.TRANS	709.24.2567799	0001	06/03/2024	415701/2024
FILIFE DE OLIVEIRA MACHADO MONTEIRO	KVM5609	M.TRANS	709.24.2568504	0001	06/03/2024	416095/2024
FILIFE DE OLIVEIRA MACHADO MONTEIRO	KVM5609	M.TRANS	709.24.2591064	0001	15/03/2024	424132/2024
FILIFE FAGUNDES DAMACENO	FJEB1817	M.TRANS	709.24.2598963	0001	20/03/2024	428005/2024
FILIFE FERREIRA DE SOUSA LIRA	FJB0886	M.TRANS	709.24.2582875	0001	11/03/2024	420319/2024
FILIFE FERREIRA SAMPAIO	FPL9737	M.TRANS	709.24.2607249	0001	22/03/2024	431865/2024
FILIFE FONSECA PEREIRA	336.071	TFFP/FX	406.24.0571569	0001	27/03/2024	408292/2024
FILIFE LEANDRO DA SILVA	EDB6746	M.TRANS	709.24.2592676	0001	15/03/2024	424908/2024
FILIFE LIMA LEITE	DNK4659	M.TRANS	709.24.2589498	0001	15/03/2024	423316/2024
FILIFE LIMA LEITE	DNK4659	M.TRANS	709.24.2605576	0001	22/03/2024	430927/2024
FILIFE LORENZETTI	011.062.013.000	IPTU	101.24.0099103	0003	12/03/2024	352555/2024
FILIFE MOTA PROCOPIO	003.123.002.082	IPTU	101.24.0038421	0003	17/03/2024	348872/2024
FILIFE NERIO DE OLIVEIRA	EGX6931	M.TRANS	709.24.2591715	0001	15/03/2024	424439/2024
FILIFE NERIO DE OLIVEIRA	EGX6931	M.TRANS	709.24.2569856	0001	06/03/2024	416608/2024
FILIFE PEREIRA DA SILVA	KJ25J67	M.TRANS	709.24.2595587	0001	15/03/2024	426499/2024
FILIFE PEREIRA MARTINS	EAL4630	M.TRANS	709.24.2601966	0001	20/03/2024	429517/2024
FILIFE PIMENTEL GONZALEZ	EYU4G33	M.TRANS	709.24.2595157	0001	15/03/2024	426231/2024
FILIFE SILVA AMANTE	FAO5418	M.TRANS	709.24.2601822	0001	20/03/2024	429424/2024
FILIFE TERTULIANO XAVIER DE OLIVEIRA	512.047.013.000	CIP	105.24.0272669	0003	29/03/2024	372007/2024
FILIFE VIEIRA DOS SANTOS MARTINS	534.109.084.000	IPTU	101.24.0255542	0003	16/03/2024	368269/2024
FILIFI CORREA DE SIQUEIRA	FAI5J98	M.TRANS	709.24.2596764	0001	20/03/2024	426870/2024
FILIFI DA SILVA PEREIRA - EPP	216.183	TFFP/FX	406.24.0529070	0001	27/03/2024	389998/2024
FILIFI ROCCO PICHECO CONDO	FKL6J39	M.TRANS	709.24.2600137	0001	20/03/2024	428499/2024
FILIFI SALES GABRIEL		PP/FUNE	702.24.4001170	0001	29/03/2024	411326/2024
FILIPPA CACAGNO DRAGO	013.041.037.015	IPTU	101.24.0110916	0003	12/03/2024	352335/2024
FILIPPA CALCAGNO DRAGO	007.002.017.009	IPTU	101.24.0069299	0003	12/03/2024	351092/2024
FILIPPA CALCAGNO DRAGO	007.002.017.006	IPTU	101.24.0069296	0003	12/03/2024	351091/2024
FILIPPE ADAN SILVA	FMB2D44	M.TRANS	709.24.2573724	0001	06/03/2024	418487/2024
FILIPPI DOS SANTOS DIAS	216.179	TFFP/FX	406.24.0529069	0001	27/03/2024	389997/2024
FILISDETE FONSECA BEM	534.002.011.001	IPTU	101.24.0253690	0003	23/03/2024	368004/2024
FILOMENA APARECIDA MOSCAN DA SILVA	190.169	TFFP/FX	406.24.0521818	0001	27/03/2024	386009/2024
FILOMENA FREGA GAGLIARDI	015.011.007.000	IPTU	101.24.0115154	0003	12/03/2024	353530/2024
FILOMENA NHEIONA AHUKHARIE	GDS8D93	M.TRANS	709.24.2565301	0001	06/03/2024	414670/2024
FILOMENO MARQUES PIMENTEL	139.277	TFFP/FX	406.24.0511132	0001	27/03/2024	379997/2024
FILTRACK COMERCIO DE FILTROS - EIRELI	224.940	TFFP/FX	406.24.0531821	0001	27/03/2024	391536/2024
FILTRANDO IND.E COM.DE EQUIP. P/TRAT. DE AGUA LT	291.053	TFFP/FX	406.24.0555627	0001	27/03/2024	402500/2024
FINAD CONSULTORIA EMPRESARIAL LTDA-EPP	186.427	TFFP/FX	406.24.0520793	0001	27/03/2024	385425/2024
FINALLY SUPRIMENTOS DE INFORMATICA EIRELI	228.199	TFFP/FX	406.24.0532568	0001	27/03/2024	391924/2024
FINANCED GESTAO FINANCEIRA E APOIO ADM. LTDA	301.938	TFFP/FX	406.24.0560330	0001	27/03/2024	404488/2024
FINANSIL PROMOTORA DE VENDAS LTDA	195.836	TFFP/FX	406.24.0523477	0001	27/03/2024	386995/2024



FISIOPETI CLINICA DE REABILITACAO LTDA	DRR4H82	M.TRANS	709.24.2607528	0001	22/03/2024	432017/2024
FISIOPETI CLINICA DE REABILITACAO LTDA	323.302	TFSANIT	407.24.0261846	0002	27/03/2024	410185/2024
FISIOPETI CLINICA DE REABILITACAO LTDA	323.302	TFFP/FX	406.24.0568081	0001	27/03/2024	407272/2024
FISIOREPORT FISIOTERAPIA LTDA	292.702	TFFP/FX	406.24.0556369	0001	27/03/2024	402812/2024
FIT 35 SPE EMPREENDIMENTOS IMOBILIARIOS LTDA	016.015.138.134	IPU	101.24.0123562	0003	12/03/2024	354242/2024
FIT 35 SPE EMPREENDIMENTOS IMOBILIARIOS LTDA	016.015.138.128	IPU	101.24.0123556	0003	12/03/2024	354240/2024
FIT 35 SPE EMPREENDIMENTOS IMOBILIARIOS LTDA	016.015.138.358	IPU	101.24.0123786	0003	12/03/2024	354260/2024
FIT 35 SPE EMPREENDIMENTOS IMOBILIARIOS LTDA	016.015.138.273	IPU	101.24.0123701	0003	12/03/2024	354253/2024
FIT 35 SPE EMPREENDIMENTOS IMOBILIARIOS LTDA	016.015.138.095	IPU	101.24.0123523	0003	12/03/2024	354238/2024
FIT CONSULTORES ASSOCIADOS LTDA	006.120.017.049	IPU	101.24.0068698	0003	12/03/2024	351073/2024
FIT4LIFE ACADEMIA EIRELI	178.704	TFFP/FX	406.24.0518744	0001	27/03/2024	384234/2024
FITA AZUL TRANSPORTES E LOGISTICA EIRELI	BAJ3204	M.TRANS	709.24.2565399	0001	06/03/2024	414720/2024
FITO NEGOCIOS DIGITAIS EIRELI	271.983	TFFP/FX	406.24.0547858	0001	27/03/2024	399190/2024
FIVE HORIZON TELECOM LTDA	327.791	TFFP/FX	406.24.0569244	0001	27/03/2024	407624/2024
FIVE STAR GLOBAL INVESTMENTS DO BRASIL LTDA	317.112	TFFP/FX	406.24.0566598	0001	27/03/2024	406807/2024
FIXFORTE COMERCIO DE PARAFUSOS LTDA - ME	241.575	TFFP/FX	406.24.0536894	0001	27/03/2024	394157/2024
FIXOCARGO EQUIPAMENTOS PARA FIXACAO E ELEVACAO D	337.893	TFFP/FX	406.24.0572205	0001	27/03/2024	408483/2024
FJ CONSULTORIA PROJETOS E GERENCIAMENTO LTDA.	293.667	TFFP/FX	406.24.0556800	0001	27/03/2024	402992/2024
FJ LOJAS VIRTUAIS LTDA	287.991	TFFP/FX	406.24.0554255	0001	27/03/2024	401978/2024
FJBR ADM.E LOCADORA DE BENS PROPRIOS LTDA	323.852	TFFP/FX	406.24.0568243	0001	27/03/2024	407315/2024
FJFA SOCIEDADE LTDA	329.130	TFFP/FX	406.24.0569603	0001	27/03/2024	407739/2024
FJO SERVICOS ADMINISTRATIVOS LTDA	315.062	TFFP/FX	406.24.0565907	0001	27/03/2024	406566/2024
FJR ADMINISTRACAO E SERVICOS LTDA ME	077.893	TFFP/FX	406.24.0503611	0001	27/03/2024	376373/2024
FJRV SERR.COM.E PREST.DE SERV.EM EST.MET. LTDA	300.363	TFFP/FX	406.24.0559647	0001	27/03/2024	404202/2024
FJVR SERRALHERIA COM.PREST.SERV.ESTR.METAL.LTDA	247.979	TFFP/FX	406.24.0539058	0001	27/03/2024	395204/2024
FK AAO ADMINISTRATIVA LTDA.	295.324	TFFP/FX	406.24.0557526	0001	27/03/2024	403311/2024
FK INFORMATICA S/C LTDA	122.649	TFFP/FX	406.24.0508736	0001	27/03/2024	378772/2024
FKC ADMINISTRACAO E PARTICIPACOES LTDA	265.937	TFFP/FX	406.24.0545630	0001	27/03/2024	398179/2024
FKS LOGISTICS LTDA	FZA2A22	M.TRANS	709.24.2569675	0001	06/03/2024	416540/2024
FKS LOGISTICS LTDA	FZA2A22	M.TRANS	709.24.2591571	0001	15/03/2024	424364/2024
FKS LOGISTICS LTDA	FKS0A32	M.TRANS	709.24.2605304	0001	22/03/2024	430780/2024
FKZ CONSULT LTDA	301.250	TFFP/FX	406.24.0560035	0001	27/03/2024	404356/2024
FL BRASIL HOLDING LOGISTICA E TRANSPORTE LTDA	EZU9280	M.TRANS	709.24.2584681	0001	15/03/2024	421213/2024
FL DA CRUZ DE FRANCA ESTACIONAMENTO ME	256.704	TFFP/FX	406.24.0542232	0001	27/03/2024	396654/2024
FL DO BRASIL COMERCIAL LTDA.EPP	222.536	TFFP/FX	406.24.0531029	0001	27/03/2024	391116/2024
FL DOCTORS SERVICOS MEDICOS LTDA	281.666	ISS	292.24.4323490	0001	15/01/2024	374388/2024
FL EXPRESS ENTREGAS RAPIDAS - ME	257.763	TFFP/FX	406.24.0542626	0001	27/03/2024	396850/2024
FL MARIOTTI SAUDE OCUPAC.E SERV.MEDICOS EIRELI	240.426	TFFP/FX	406.24.0536444	0001	27/03/2024	393943/2024
FL MORASSI ENGENHARIA E CONSTRUCAO LTDA	166.356	TFFP/FX	406.24.0515884	0001	27/03/2024	382664/2024
FL MOVEIS E DESIGN LTDA	339.646	TFFP/FX	406.24.0572719	0001	27/03/2024	408653/2024
FL MOVEIS E DESIGN LTDA	339.646	TFFP/FX	406.23.3245669	0003	25/03/2024	375463/2024
FLADIMIR BONONI	189.854	TFFP/FX	406.24.0521727	0001	27/03/2024	385959/2024
FLADIMIR MARTINS DE PAULA	HHF1D40	M.TRANS	709.24.2573665	0001	06/03/2024	418459/2024
FLAGGEN BAR E RESTAURANTE EIRELI EPP	196.929	TFSANIT	407.24.0259397	0002	27/03/2024	409298/2024
FLAGGEN BAR E RESTAURANTE EIRELI EPP	196.929	TFFP/FX	406.24.0523773	0001	27/03/2024	387164/2024
FLAGRA ASSESSORIA EMPRESARIAL LTDA	339.019	TFFP/FX	406.24.0572548	0001	27/03/2024	408588/2024
FLAMA COMERCIO DE ROUPAS LTDA - EPP	044.077	TFFP/FX	406.24.0501708	0001	27/03/2024	375836/2024
FLAME PREVENCAO - SERVICOS E COMERCIO LTDA	271.851	TFFP/FX	406.24.0547804	0001	27/03/2024	399163/2024
FLAME SERVICOS E COMERCIO LTDA - ME	237.576	TFFP/FX	406.24.0535510	0001	27/03/2024	393472/2024
FLAMINIO FERREIRA DE FREITAS	620.017.026.000	IPU	101.24.0259502	0003	12/03/2024	368979/2024
FLAP INTELIGENCIA DE DADOS LTDA	339.276	TFFP/FX	406.24.0572582	0001	27/03/2024	408599/2024
FLASH FIRE DIGITAL LTDA	295.565	TFFP/FX	406.24.0557639	0001	27/03/2024	403359/2024
FLASH SERV TRANSPORTES LTDA ME	106.170	TFFP/FX	406.24.0500643	0001	27/03/2024	377791/2024
FLASH SOLUCAO CONTABIL LTDA	232.123	TFFP/FX	406.24.0533715	0001	27/03/2024	392521/2024
FLASH SOLUCOES METALICAS - EIRELI	265.341	TFFP/FX	406.24.0545425	0001	27/03/2024	398096/2024
FLASHCABLE CABOS E SISTEMAS LTDA ME	127.762	TFFP/FX	406.24.0509486	0001	27/03/2024	379109/2024
FLAUDEMIR DE JESUS SIQUEIRA - ME	151.076	TFFP/FX	406.24.0513027	0001	27/03/2024	381056/2024
FLAUZINA MARIA DE OLIVEIRA	GF03314	M.TRANS	709.24.2584604	0001	15/03/2024	421167/2024
FLAUZINO LUCIANO	032.071.033.000	IPU	101.24.0203148	0003	17/03/2024	361199/2024
FLAVIA ABREU E SILVA MANZINI	275.910	TFFP/FX	406.24.0549330	0001	27/03/2024	399860/2024
FLAVIA ABUD LUZ	011.038.014.084	IPU	101.24.0098141	0003	12/03/2024	352513/2024
FLAVIA ALVES SAMPAIO DE SOUZA	306.042	TFFP/FX	406.24.0562012	0001	27/03/2024	405143/2024
FLAVIA AMARAL GOMES	CHX4853	M.TRANS	709.24.2582971	0001	11/03/2024	420368/2024
FLAVIA AMARAL GOMES	CHX4853	M.TRANS	709.24.2582972	0001	11/03/2024	420369/2024
FLAVIA ANDRADE SILVA	ENA6593	M.TRANS	709.24.2591332	0001	15/03/2024	424256/2024
FLAVIA ANDRADE SILVA	ENA6593	M.TRANS	709.24.2591166	0001	15/03/2024	424169/2024
FLAVIA APARECIDA DE OLIVEIRA SANTOS	DZA0031	M.TRANS	709.24.2595059	0001	15/03/2024	426171/2024
FLAVIA APARECIDA FERREIRA DE SOUSA	ERL3C58	M.TRANS	709.24.2597664	0001	20/03/2024	427300/2024
FLAVIA APARECIDA PEREIRA DOS SANTOS	032.073.062.167	IPU	101.24.0203471	0003	17/03/2024	361280/2024
FLAVIA APARECIDA RIBEIRO ASSUNCAO	289.479	TFFP/FX	406.24.0554925	0001	27/03/2024	402227/2024
FLAVIA BARBOSA DA SILVA - ME	226.471	TFFP/FX	406.24.0532306	0001	27/03/2024	391788/2024
FLAVIA BUZZELLO FLORES	QND9481	M.TRANS	709.24.2616466	0001	28/03/2024	433520/2024
FLAVIA CHIEREGATTO VILAS BOAS	004.018.187.201	IPU	101.24.0041076	0003	15/03/2024	349064/2024
FLAVIA CICCACIO XAVIER	FXM0715	M.TRANS	709.24.2569944	0001	06/03/2024	416643/2024
FLAVIA COELHO IDIOMAS LTDA	337.119	TFFP/FX	406.24.0571990	0001	27/03/2024	408418/2024
FLAVIA COUTO BICALHO MALLACO DE ARAUJO ME	234.157	TFFP/FX	406.24.0534404	0001	27/03/2024	392877/2024
FLAVIA CRISTIANE SANTOS BOTELHO NEGOCIOS LTDA	295.887	TFFP/FX	406.24.0557799	0001	27/03/2024	403437/2024
FLAVIA CRISTINA AUGUSTO	CQ08696	M.TRANS	709.24.2570609	0001	06/03/2024	416947/2024
FLAVIA CRISTINA COSTA SERVICOS ADMINISTRATIVOS	230.010	TFFP/FX	406.24.0533050	0001	27/03/2024	392179/2024
FLAVIA CRISTINA REGALO	199.714	TFFP/FX	406.24.0524595	0001	27/03/2024	387648/2024
FLAVIA DA SILVA ALMEIDA	021.043.103.141	IPU	101.24.0150722	0003	16/03/2024	356586/2024
FLAVIA DAIANE VILAR BEZERRA	GAU8879	M.TRANS	709.24.2582456	0001	11/03/2024	420124/2024
FLAVIA DE CASSIA GENEROSO SLAV	002.073.027.252	IPU	101.24.0023919	0003	12/03/2024	347428/2024
FLAVIA DE FREITAS FERREIRA	102.599	TFFP/FX	406.24.0506168	0001	27/03/2024	377556/2024
FLAVIA DE JESUS GONCALVES	218.096	TFFP/FX	406.24.0529633	0001	27/03/2024	390331/2024
FLAVIA DE PADUA NEVES	003.121.003.030	IPU	101.24.0037516	0003	17/03/2024	348754/2024
FLAVIA DE PETRI	016.015.099.097	IPU	101.24.0121219	0003	12/03/2024	354030/2024
FLAVIA DI FAVARI GROTTI	007.016.002.013	IPU	101.24.0069878	0003	12/03/2024	351130/2024
FLAVIA DI FAVARI GROTTI SOC. IND. DE ADVOCACIA	260.547	TFFP/FX	406.24.0543646	0001	27/03/2024	397337/2024
FLAVIA DO VALE LIMA	269.502	TFFP/FX	406.24.0546978	0001	27/03/2024	398783/2024
FLAVIA FAGUNDES MOREIRA	QQP7E77	M.TRANS	709.24.2603291	0001	22/03/2024	429901/2024
FLAVIA FERREIRA COSTA DA SILVA	EL19906	M.TRANS	709.24.2616704	0001	28/03/2024	433653/2024
FLAVIA FERREIRA DA SILVA	GEA9423	M.TRANS	709.24.2565846	0001	06/03/2024	414931/2024
FLAVIA GARCIA DA MOTA DIAS	ACS3C39	M.TRANS	709.24.2598049	0001	20/03/2024	427521/2024
FLAVIA GOMES ILLA ORNELAS	224.552	TFFP/FX	406.24.0531700	0001	27/03/2024	391478/2024
FLAVIA HELENA CASSIOLA GRARI	310.590	TFFP/FX	406.24.0563929	0001	27/03/2024	405849/2024
FLAVIA HELENA NUNES	003.035.009.003	IPU	101.24.0028258	0003	17/03/2024	347698/2024
FLAVIA HELENA NUNES	004.023.040.000	IPU	101.24.0041327	0003	15/03/2024	349081/2024
FLAVIA HELLEN RODRIGUES DA SILVA	DSV8A97	M.TRANS	709.24.2606215	0001	22/03/2024	431292/2024
FLAVIA LOPES COLLAZZI	623.710.016.000	IPUTUCE	103.24.0262701	0003	17/03/2024	370945/2024
FLAVIA LOPES COLLAZZI	623.711.011.000	IPUTUCE	103.24.0262717	0003	17/03/2024	370954/2024
FLAVIA LOPES COLLAZZI	623.710.017.000	IPUTUCE	103.24.0262702	0003	17/03/2024	370946/2024
FLAVIA LOPES COLLAZZI	623.711.012.000	IPUTUCE	103.24.0262718	0003	17/03/2024	370955/2024
FLAVIA LOPES TAVARES		ISS CC	705.23.2804994	0009	07/03/2024	412451/2024



FLAVIA LOPES TAVARES	532.503.014.000	IPTU	101.24.0247487	0003	12/03/2024	367012/2024
FLAVIA MARIA DA SILVA	KUZ5171	M.TRANS	709.24.2587232	0001	15/03/2024	422444/2024
FLAVIA MARIA DE SOUZA LOPES	003.121.008.038	IPTU	101.24.0037624	0003	17/03/2024	348769/2024
FLAVIA MARIA PIOLTINE CARVALHO	QWU5125	M.TRANS	709.24.2607310	0001	22/03/2024	431897/2024
FLAVIA MEDICI NOCERA	027.152.027.000	IPTU	101.24.0180989	0003	12/03/2024	359159/2024
FLAVIA MENEZES AGUSTINELLI	273.568	TFFP/FX	406.24.0548471	0001	27/03/2024	399476/2024
FLAVIA MIRANDA GALLI	FGP0675	M.TRANS	709.24.2616152	0001	28/03/2024	433345/2024
FLAVIA MOREIRA SENA DA SILVA	012.090.054.020	IPTU	101.24.0107062	0003	15/03/2024	353013/2024
FLAVIA MOREIRA SOARES DOS SANTOS	EYM6478	M.TRANS	709.24.2583866	0001	11/03/2024	420865/2024
FLAVIA MOTTA LIMA GUEDES	ERS0J45	M.TRANS	709.24.2571845	0001	06/03/2024	417515/2024
FLAVIA NAGASAWA NUNES PEREIRA	197.995	TFFP/FX	406.24.0524081	0001	27/03/2024	387357/2024
FLAVIA NASCIMENTO STUCHI	FVF6J54	M.TRANS	709.24.2582552	0001	11/03/2024	420171/2024
FLAVIA NAVES DE OLIVEIRA - ME	178.466	TFFP/FX	406.24.0518680	0001	27/03/2024	384196/2024
FLAVIA NOBRE DAL PICCOL	004.109.076.049	IPTU	101.24.0048033	0003	15/03/2024	349544/2024
FLAVIA POSSI DEMETROV RODRIGUES SOC.IND.DE ADVOC	280.709	TFFP/FX	406.24.0551111	0001	27/03/2024	400633/2024
FLAVIA PRADO DE RESENDE GARCIA	FPC1G63	M.TRANS	709.24.2605096	0001	22/03/2024	430673/2024
FLAVIA RAMOS CORDEIRO	EKF4118	M.TRANS	709.24.2572592	0001	06/03/2024	417920/2024
FLAVIA RAMOS VIANA DA SILVA	ETP6I38	M.TRANS	709.24.2606630	0001	22/03/2024	431544/2024
FLAVIA RENATA CATELLI - ME	252.931	TFFP/FX	406.24.0540822	0001	27/03/2024	396039/2024
FLAVIA RIBEIRO DO CARMO	169.803	TFFP/FX	406.24.0516615	0001	27/03/2024	383054/2024
FLAVIA ROBERTA MOIZES DA SILVA	FYA6J95	M.TRANS	709.24.2597675	0001	20/03/2024	427337/2024
FLAVIA RODRIGUES BATISTA	IYE6I75	M.TRANS	709.24.2585546	0001	15/03/2024	421632/2024
FLAVIA RODRIGUES CASSIMIRO	FLF8C64	M.TRANS	709.24.2583007	0001	11/03/2024	420383/2024
FLAVIA RODRIGUES CASSIMIRO	238.550	TFFP/FX	406.24.0535848	0001	27/03/2024	393644/2024
FLAVIA RODRIGUES CASSIMIRO	FLF8C64	M.TRANS	709.24.2583009	0001	11/03/2024	420385/2024
FLAVIA SILVA SOUZA	311.577	TFFP/FX	406.24.0564376	0001	27/03/2024	405998/2024
FLAVIA SILVANA BARBOZA	212.222	TFFP/FX	406.24.0527960	0001	27/03/2024	389398/2024
FLAVIA TAYENE ROCCO VEICULOS - ME	223.739	TFFP/FX	406.24.0531419	0001	27/03/2024	391326/2024
FLAVIA VILMA DE MEDEIROS	FAD9C48	M.TRANS	709.24.2608261	0001	22/03/2024	432417/2024
FLAVIA VILMA DE MEDEIROS	011.009.003.005	IPTU	101.24.0094087	0003	12/03/2024	352263/2024
FLAVIA YURI TAKATU CAMPOS	002.017.023.324	IPTU	101.24.0017756	0003	12/03/2024	346976/2024
FLAVIANA APARECIDA BEZERRA	024.019.131.045	IPTU	101.24.0160622	0003	15/03/2024	357447/2024
FLAVIANA DE CARVALHO CRUZ	096.670	TFFP/FX	406.24.0505391	0001	27/03/2024	377203/2024
FLAVIANA DE MENESES GONCALVES COSMET.E PERFUM.	270.694	TFFP/FX	406.24.0547390	0001	27/03/2024	398973/2024
FLAVINAZIO FERNANDES DE OLIVEIRA	511.022.003.000	CIP	105.24.0272415	0003	29/03/2024	371918/2024
FLAVINAZIO FERNANDES DE OLIVEIRA	511.022.003.000	IPTU	101.24.0219555	0003	15/03/2024	363357/2024
FLAVINAZIO FERNANDES DE OLIVEIRA	006.049.039.000	IPTU	101.24.0064334	0003	12/03/2024	350677/2024
FLAVIO ALMEIDA DE OLIVEIRA	FUD7059	M.TRANS	709.24.2584017	0001	11/03/2024	420947/2024
FLAVIO ALMEIDA DE SOUZA	512.100.063.171	IPTU	101.24.0225051	0003	12/03/2024	364071/2024
FLAVIO ALVES BEM	181.553	TFFP/FX	406.24.0519436	0001	27/03/2024	384644/2024
FLAVIO ALVES CAVALCANTE.	119.932	TFFP/FX	406.24.0508344	0001	27/03/2024	378584/2024
FLAVIO ALVES DA COSTA	EGZ1I88	M.TRANS	709.24.2572872	0001	06/03/2024	418066/2024
FLAVIO ALVES DA COSTA	EGZ1I88	M.TRANS	709.24.2572785	0001	06/03/2024	418006/2024
FLAVIO ALVES DA SILVA	137.883	TFFP/FX	406.24.0510928	0001	27/03/2024	379877/2024
FLAVIO ALVES DE AZEVEDO	PZX8046	M.TRANS	709.24.2570266	0001	06/03/2024	416788/2024
FLAVIO ALVES DE AZEVEDO	PZX8046	M.TRANS	709.24.2573291	0001	06/03/2024	418275/2024
FLAVIO ANTONIO DANTAS	003.122.001.262	IPTU	101.24.0038270	0003	17/03/2024	348849/2024
FLAVIO ANTONIO MARTINS	139.153	TFFP/FX	406.24.0511112	0001	27/03/2024	379981/2024
FLAVIO ANTONIO RAVAGNANI	131.401	TFFP/FX	406.24.0510010	0001	27/03/2024	379399/2024
FLAVIO ANTONIO ROCCO	140.150	TFFP/FX	406.24.0511251	0001	27/03/2024	380074/2024
FLAVIO APARECIDO COLOMBO	188.389	TFFP/FX	406.24.0521339	0001	27/03/2024	385745/2024
FLAVIO ARAUJO DE SOUZA	AXK5A08	M.TRANS	709.24.2597581	0001	20/03/2024	427290/2024
FLAVIO AUGUSTO DE SOUZA	282.406	TFFP/FX	406.24.0551718	0001	27/03/2024	400878/2024
FLAVIO AUGUSTO HONORATO	004.088.063.046	IPTU	101.24.0047329	0003	15/03/2024	349483/2024
FLAVIO AUGUSTO MATIAS	017.004.009.000	IPTU	101.24.0127328	0003	12/03/2024	354513/2024
FLAVIO AUGUSTO RAMOS	225.233	TFFP/FX	406.24.0531909	0001	27/03/2024	391581/2024
FLAVIO AUGUSTO RODRIGUES MONTANO	258.419	TFFP/FX	406.24.0542864	0001	27/03/2024	396965/2024
FLAVIO AURELIO ALVES DE MORAES	175.200	TFFP/FX	406.24.0517868	0001	27/03/2024	383746/2024
FLAVIO AZER MALUF	029.012.095.012	IPTU	101.24.0182879	0003	12/03/2024	359316/2024
FLAVIO BATAZOLI PEREIRA	131.095	TFFP/FX	406.24.0509965	0001	27/03/2024	379371/2024
FLAVIO BATISTA	EZV8B95	M.TRANS	709.24.2587641	0001	15/03/2024	422645/2024
FLAVIO BATISTA	EZV8B95	M.TRANS	709.24.2597234	0001	20/03/2024	427122/2024
FLAVIO BENEDITO CADEGIANI	001.030.070.088	IPTU	101.24.0005752	0003	12/03/2024	346304/2024
FLAVIO BENEDITO CADEGIANI	027.014.055.000	IPTU	101.24.0176284	0003	12/03/2024	358766/2024
FLAVIO BENEDITO CADEGIANI	001.030.070.092	IPTU	101.24.0005756	0003	12/03/2024	346307/2024
FLAVIO BENEDITO CADEGIANI	001.010.024.015	IPTU	101.24.0000813	0003	12/03/2024	346072/2024
FLAVIO BENEDITO CADEGIANI	001.030.070.090	IPTU	101.24.0005754	0003	12/03/2024	346305/2024
FLAVIO BENEDITO CADEGIANI	001.030.070.091	IPTU	101.24.0005755	0003	12/03/2024	346306/2024
FLAVIO BENEDITO CADEGIANI	622.001.003.000	IPTUTCE	103.24.0261591	0003	17/03/2024	370385/2024
FLAVIO BENEDITO CADEGIANI	001.030.070.086	IPTU	101.24.0005750	0003	12/03/2024	346303/2024
FLAVIO BENEDITO CADEGIANI	004.022.071.000	IPTU	101.24.0041296	0003	15/03/2024	349079/2024
FLAVIO BENICIO DE BRITO	532.526.027.000	CIP	105.24.0274158	0003	29/03/2024	372576/2024
FLAVIO BEZERRA DE SA	FKN3150	M.TRANS	709.24.2608191	0001	22/03/2024	432378/2024
FLAVIO BITTENCOURT SILVA	109.258	TFFP/FX	406.24.0507027	0001	27/03/2024	377964/2024
FLAVIO BREDA	143.880	TFFP/FX	406.24.0511812	0001	27/03/2024	380383/2024
FLAVIO BRIGANTE	FSI2086	M.TRANS	709.24.2565365	0001	06/03/2024	414702/2024
FLAVIO CAETANO	FSS1148	M.TRANS	709.24.2603450	0001	22/03/2024	429982/2024
FLAVIO CAETANO	FSS1148	M.TRANS	709.24.2574748	0001	06/03/2024	419077/2024
FLAVIO CAETANO	EIR4153	M.TRANS	709.24.2595697	0001	15/03/2024	426554/2024
FLAVIO CARLOS SOUZA PRATES	004.092.021.000	IPTU	101.24.0047371	0003	15/03/2024	349490/2024
FLAVIO CASTRO DE SOUZA	008.058.072.096	IPTU	101.24.0082680	0003	12/03/2024	351701/2024
FLAVIO COSTA DE OLIVEIRA 05542988725	264.807	TFFP/FX	406.24.0545238	0001	27/03/2024	398019/2024
FLAVIO CRESPON DE CARVALHO	032.075.022.042	IPTU	101.24.0203914	0003	17/03/2024	361385/2024
FLAVIO D EL RODRIGUES	011.135	TFFP/FX	406.24.0500335	0001	27/03/2024	375552/2024
FLAVIO DA CUNHA TRANSPORTES	302.073	TFFP/FX	406.24.0560395	0001	27/03/2024	404514/2024
FLAVIO DA SILVA	410.033.011.000	IPTU	101.24.0213356	0003	12/03/2024	362463/2024
FLAVIO DA SILVA		ISS CC	705.23.2805305	0009	07/03/2024	412550/2024
FLAVIO DA SILVA FERNANDES	214.508	TFFP/FX	406.24.0528510	0001	27/03/2024	389693/2024
FLAVIO DA SILVA NEVES - ME	233.028	TFFP/FX	406.24.0534012	0001	27/03/2024	392679/2024
FLAVIO DAVID ASSAD		P.PUBL	707.24.0276536	0003	29/03/2024	413913/2024
FLAVIO DE ABREU MESINI	002.073.020.021	IPTU	101.24.0022400	0003	12/03/2024	347323/2024
FLAVIO DE ABREU SOUZA	138.869	TFFP/FX	406.24.0511074	0001	27/03/2024	379957/2024
FLAVIO DE ALMEIDA NERY	NWP9G17	M.TRANS	709.24.2580907	0001	11/03/2024	419282/2024
FLAVIO DE AQUINO	003.047.012.579	IPTU	101.24.0030856	0003	17/03/2024	348016/2024
FLAVIO DE AZEVEDO	177.065	TFFP/FX	406.24.0518346	0001	27/03/2024	383997/2024
FLAVIO DE B FIEDLER PROJETISTA	267.974	TFFP/FX	406.24.0546370	0001	27/03/2024	398511/2024
FLAVIO DE BRITO FIEDLER	016.015.123.107	IPTU	101.24.0122428	0003	16/03/2024	354133/2024
FLAVIO DE BRITO PINTO	278.450	TFFP/FX	406.24.0550251	0001	27/03/2024	400269/2024
FLAVIO DE FREITAS PEREIRA	025.106.031.051	IPTU	101.24.0170639	0003	17/03/2024	358231/2024
FLAVIO DE JESUS AZEVEDO	DQH7217	M.TRANS	709.24.2587870	0001	15/03/2024	422744/2024
FLAVIO DE OLIVERIA PINTO TRANSPORTES ME	138.870	TFFP/FX	406.24.0511075	0001	27/03/2024	379958/2024
FLAVIO DE SANTO SILVA	163.166	TFFP/FX	406.24.0515248	0001	27/03/2024	382297/2024
FLAVIO DE SOUSA FERREIRA	FSB1086	M.TRANS	709.24.2581508	0001	11/03/2024	419624/2024
FLAVIO DE SOUZA COUTINHO	016.039.006.026	IPTU	101.24.0125722	0003	12/03/2024	354412/2024



FLAVIO DE SOUZA COUTINHO	016.039.006.009	IPTU	101.24.0125705	0003	12/03/2024	354411/2024
FLAVIO DE SOUZA RIBEIRO	167.602	TFFP/FX	406.24.0516135	0001	27/03/2024	382805/2024
FLAVIO DELFINO VIEGAS CORREA	FTC3508	M.TRANS	709.24.2606877	0001	22/03/2024	431665/2024
FLAVIO DIAS DE ARAUJO	532.321.036.000	IPTU	101.24.0247166	0003	12/03/2024	366984/2024
FLAVIO DO NASCIMENTO GALVAO	032.075.022.114	IPTU	101.24.0203986	0003	17/03/2024	361403/2024
FLAVIO DOMINGOS RODRIGUES SERVICOS EIRELI - ME	260.374	TFFP/FX	406.24.0543577	0001	27/03/2024	397304/2024
FLAVIO DONTAL RIBERIO	025.035.095.000	IPTU	101.24.0166524	0003	17/03/2024	357959/2024
FLAVIO DOS ANJOS MACHADO	024.019.167.045	IPTU	101.24.0161807	0003	15/03/2024	357596/2024
FLAVIO DOS SANTOS NUNES	228.181	TFFP/FX	406.24.0532564	0001	27/03/2024	391921/2024
FLAVIO DUARTE DA SILVA	003.101.004.062	IPTU	101.24.0036355	0003	17/03/2024	348626/2024
FLAVIO E LINHARES EMPREEND. IMOBILIARIOS LTDA ME	058.756	TFFP/FX	406.24.0502465	0001	27/03/2024	376040/2024
FLAVIO EDUARDO DA SILVA	004.044.078.000	IPTU	101.24.0042984	0003	15/03/2024	349212/2024
FLAVIO EDUARDO DA SILVA	256.535	TFFP/FX	406.24.0542172	0001	27/03/2024	396628/2024
FLAVIO EDUARDO DA SILVA	004.044.078.000	CIP	105.24.0270279	0003	29/03/2024	371393/2024
FLAVIO ESIO DE OLIVEIRA	012.007.077.000	IPTU	101.24.0100439	0003	15/03/2024	352618/2024
FLAVIO FABENI	018.074.017.000	IPTU	101.24.0134995	0003	17/03/2024	355171/2024
FLAVIO FERNANDES DA SILVA	033.124.046.080	IPTU	101.24.0211150	0003	16/03/2024	362129/2024
FLAVIO FERNANDO DE BARROS	021.007.087.091	IPTU	101.24.0148098	0003	16/03/2024	356381/2024
FLAVIO FERREIRA LIMA	031.040.030.000	IPTU	101.24.0196012	0003	17/03/2024	360449/2024
FLAVIO FERREIRA LIMA SERVICOS ADMINISTRATIVOS ME	224.060	TFFP/FX	406.24.0531530	0001	27/03/2024	391390/2024
FLAVIO FLORENCO DE JESUS TRANSPORTES ME	154.742	TFFP/FX	406.24.0513681	0001	27/03/2024	381408/2024
FLAVIO FRANCISCO DA SILVA	018.064.005.181	IPTU	101.24.0134501	0003	17/03/2024	355106/2024
FLAVIO FRANCISCO DE SOUSA	166.646	TFFP/FX	406.24.0515945	0001	27/03/2024	382691/2024
FLAVIO GALUPPO SILVEIRA	175.851	TFFP/FX	406.24.0518023	0001	27/03/2024	383828/2024
FLAVIO GARBO	QWV3C45	M.TRANS	709.24.2568583	0001	06/03/2024	416127/2024
FLAVIO GENARO		ISS CC	705.23.2848674	0009	21/03/2024	413523/2024
FLAVIO GONCALVES FERREIRA	177.238	TFFP/FX	406.24.0518387	0001	27/03/2024	384018/2024
FLAVIO GONCALVES FERREIRA	177.238	ISS	292.24.4323259	0001	15/01/2024	374178/2024
FLAVIO GONZAGA DE ALMEIDA	DH05380	M.TRANS	709.24.2608510	0001	22/03/2024	432550/2024
FLAVIO GRACIANO MENEZES BARBOSA	091.559	TFFP/FX	406.24.0504832	0001	27/03/2024	376910/2024
FLAVIO HENRIQUE DA SILVA	110.051	TFFP/FX	406.24.0507118	0001	27/03/2024	378005/2024
FLAVIO HENRIQUE DE SOUZA	033.100.108.000	IPTU	101.24.0210089	0003	16/03/2024	362037/2024
FLAVIO HENRIQUE PIZORUSSO	103.973	TFFP/FX	406.24.0506366	0001	27/03/2024	377647/2024
FLAVIO HENRIQUE RODRIGUES MOTTA	OPK1463	M.TRANS	709.24.2571238	0001	06/03/2024	417194/2024
FLAVIO INGRATI SOLIANI	ASB2C13	M.TRANS	709.24.2569654	0001	06/03/2024	416531/2024
FLAVIO JOSE ALVES		ISS CC	705.23.2807763	0009	07/03/2024	413422/2024
FLAVIO JOSE BARRETO	534.031.028.000	IPTU	101.24.0254561	0003	16/03/2024	368146/2024
FLAVIO JOSE MAGALHAES	298.039	TFFP/FX	406.24.0558713	0001	27/03/2024	403809/2024
FLAVIO JOSE NASCIMENTO	RHK1F49	M.TRANS	709.24.2570869	0001	06/03/2024	417052/2024
FLAVIO JUNIO SILVA DE SOUZA	DUH7197	M.TRANS	709.24.2581934	0001	11/03/2024	419830/2024
FLAVIO LOPES PASSOS	030.072.020.129	IPTU	101.24.0190973	0003	16/03/2024	360017/2024
FLAVIO LUIS ALVES	146.302	TFFP/FX	406.24.0512219	0001	27/03/2024	380611/2024
FLAVIO LUIS COSTA	001.068.256.213	IPTU	101.24.0012221	0003	12/03/2024	346659/2024
FLAVIO LUIS DE SOUZA ALVES	GEX9I26	M.TRANS	709.24.2574021	0001	06/03/2024	418659/2024
FLAVIO LUIS MARCHIONI	003.008.014.000	IPTU	101.24.0026904	0003	17/03/2024	347624/2024
FLAVIO LUIZ DOS SANTOS SILVA	PYX8J07	M.TRANS	709.24.2604990	0001	22/03/2024	430613/2024
FLAVIO LUIZ DOS SANTOS SILVA	JSV2I23	M.TRANS	709.24.2590590	0001	15/03/2024	423861/2024
FLAVIO LUIZ PAZ	DKZ3659	M.TRANS	709.24.2606057	0001	22/03/2024	431197/2024
FLAVIO MACHADO	EY3848	M.TRANS	709.24.2582099	0001	11/03/2024	419926/2024
FLAVIO MACHADO COSTA	512.028.094.051	IPTU	101.24.0222566	0003	12/03/2024	363736/2024
FLAVIO MARQUES	278.486	TFFP/FX	406.24.0550260	0001	27/03/2024	400272/2024
FLAVIO MARQUES DO CARMO	024.019.167.170	IPTU	101.24.0161932	0003	15/03/2024	357608/2024
FLAVIO MATHEUS COSTA	ERZ8206	M.TRANS	709.24.2597806	0001	20/03/2024	427398/2024
FLAVIO MENDONCA DA SILVA BOX - ME	241.100	TFFP/FX	406.24.0536715	0001	27/03/2024	394070/2024
FLAVIO MENDONCA NOGUEIRA DE SOUZA	257.653	TFFP/FX	406.24.0542589	0001	27/03/2024	396829/2024
FLAVIO MONTEIRO	006.004.066.511	IPTU	101.24.0057505	0003	12/03/2024	350292/2024
FLAVIO NASCIMENTO DE ARAUJO	082.456	TFFP/FX	406.24.0503956	0001	27/03/2024	376496/2024
FLAVIO OLEGARIO DE CASTRO COSTA REPRESENT - ME	246.261	TFFP/FX	406.24.0538451	0001	27/03/2024	394926/2024
FLAVIO OSCAR GONSALVES DE BRITO	FZN7G94	M.TRANS	709.24.2572370	0001	06/03/2024	417798/2024
FLAVIO OSCAR GONSALVES DE BRITO	FZN7G94	M.TRANS	709.24.2603782	0001	22/03/2024	430144/2024
FLAVIO PEREIRA	EUY6719	M.TRANS	709.24.2597939	0001	20/03/2024	427467/2024
FLAVIO PEREIRA DE OLIVEIRA REPRESENTACOES	269.265	TFFP/FX	406.24.0546895	0001	27/03/2024	398749/2024
FLAVIO PERES CONSULTORIA E ASSESSORIA EMP.EIRELI	282.687	ISS	292.24.4323104	0001	15/01/2024	374084/2024
FLAVIO RICARDO FELTRIN	081.894	TFFP/FX	406.24.0503907	0001	27/03/2024	376475/2024
FLAVIO RICARDO ZARUBAIKO	177.762	TFFP/FX	406.24.0518509	0001	27/03/2024	384094/2024
FLAVIO ROBERTI ME	127.334	TFFP/FX	406.24.0509421	0001	27/03/2024	379082/2024
FLAVIO ROBERTO EVANGELISTA	254.918	TFFP/FX	406.24.0541566	0001	27/03/2024	396367/2024
FLAVIO RODERLEY ANTONIO	027.083.053.000	IPTU	101.24.0179031	0003	12/03/2024	358977/2024
FLAVIO RODRIGUES PAZ	EUF7545	M.TRANS	709.24.2582732	0001	11/03/2024	420247/2024
FLAVIO ROGERIO ALFARO	001.048.008.055	IPTU	101.24.0008718	0003	12/03/2024	346455/2024
FLAVIO ROGERIO ALFARO	001.048.008.043	IPTU	101.24.0008706	0003	12/03/2024	346453/2024
FLAVIO ROSSI	RNL8A27	M.TRANS	709.24.2595176	0001	15/03/2024	426242/2024
FLAVIO ROSSI	RNL8A27	M.TRANS	709.24.2566467	0001	06/03/2024	415201/2024
FLAVIO SALOMAO	120.627	TFFP/FX	406.24.0508451	0001	27/03/2024	378637/2024
FLAVIO SALUSTRIANO PIRES	EEN6809	M.TRANS	709.24.2595579	0001	15/03/2024	426495/2024
FLAVIO SANCHES	CSW1249	M.TRANS	709.24.2598302	0001	20/03/2024	427660/2024
FLAVIO SANT ANNA CANDIDO	FUY2258	M.TRANS	709.24.2564743	0001	06/03/2024	414390/2024
FLAVIO SAVORDELLI	001.019.045.213	IPTU	101.24.0002781	0003	12/03/2024	346164/2024
FLAVIO SILVA FERREIRA TRANSPORTADORA ME	098.042	TFFP/FX	406.24.0505627	0001	27/03/2024	377298/2024
FLAVIO SILVESTRE GONCALVES SILVA LTDA	283.408	TFFP/FX	406.24.0552171	0001	27/03/2024	401055/2024
FLAVIO SIQUEIRA	004.004.014.011	IPTU	101.24.0039023	0003	15/03/2024	348919/2024
FLAVIO SIQUEIRA JUNIOR SOCIED.INDIV.DE ADVOCACIA	267.257	TFFP/FX	406.24.0546110	0001	27/03/2024	398399/2024
FLAVIO TELES DE LIMA	122.401	TFFP/FX	406.24.0508696	0001	27/03/2024	378755/2024
FLAVIO TEODORO	324.246	TFFP/FX	406.24.0568339	0001	27/03/2024	407344/2024
FLAVIO TENORIO	006.004.066.847	IPTU	101.24.0057840	0003	12/03/2024	350316/2024
FLAVIO TIAGO DE ARAUJO	238.787	TFFP/FX	406.24.0535922	0001	27/03/2024	393684/2024
FLAVIO VALDIVIA	FNK9C96	M.TRANS	709.24.2606975	0001	22/03/2024	431713/2024
FLAVIO VASCONCELOS BELL	237.129	TFFP/FX	406.24.0535376	0001	27/03/2024	393403/2024
FLAVIO VIANA FENELON PEREIRA	149.567	TFFP/FX	406.24.0512758	0001	27/03/2024	380909/2024
FLAVIO VIELMA DA SILVA	534.130.007.000	IPTU	101.24.0256436	0003	16/03/2024	368448/2024
FLAVIO YAMAMOTO	310.320	TFFP/FX	406.24.0563801	0001	27/03/2024	405803/2024
FLDIAS REPRESENTACOES COME. DE PROD. TEX. LTDA	304.709	ISS	292.24.4418642	0001	15/03/2024	374753/2024
FLDIAS REPRESENTACOES COME. DE PROD. TEX. LTDA	304.709	ISS	292.24.4418640	0001	15/02/2024	374752/2024
FLEC COMERCIO DE ETIQUETAS ADESIVAS LTDA	204.753	TFFP/FX	406.24.0525942	0001	27/03/2024	388334/2024
FLEET MASTER MAKER LTDA	305.187	TFFP/FX	406.24.0561685	0001	27/03/2024	405002/2024
FLEET SERVICE CAR LTDA	SUV7G40	M.TRANS	709.24.2616176	0001	28/03/2024	433356/2024
FLEETZIL LOCACOES E SERVICOS LTDA	BD06C06	M.TRANS	709.24.2564335	0001	06/03/2024	414268/2024
FLEMONS CORRESPONDENTE EIRELI	272.351	TFFP/FX	406.24.0547999	0001	27/03/2024	399253/2024
FLEX MOVEIS IND.E COMERCIO DE MOVEIS LTDA	522.104.171.000	IPTU	101.24.0233076	0003	12/03/2024	365063/2024
FLEX SHOP COMERCIAL LTDA - EPP	215.767	TFFP/FX	406.24.0528936	0001	27/03/2024	389921/2024
FLEX TERRAPLENAGEM E PAVIMENTACAO LTDA	182.770	TFFP/FX	406.24.0519758	0001	27/03/2024	384825/2024
FLEXCONFORT INDUSTRIA E COMERCIO LTDA	DWL1289	M.TRANS	709.24.2566351	0001	06/03/2024	415160/2024
FLEXIL LTDA - ME	193.988	ISS	292.24.4323287	0001	15/01/2024	374205/2024
FLEXIL LTDA - ME	193.988	TFFP/FX	406.24.0522915	0001	27/03/2024	386657/2024

FLEXINHA DE PRATA PRODUCOES ARTISTICAS LTDA - ME	086.266	TFFP/FX	406.24.0504308	0001	27/03/2024	376664/2024
FLEXLINE INJ. DE RES. ACRIL. PROT.DENTARIA LTDA	160.412	TFFP/FX	406.24.0514733	0001	27/03/2024	381997/2024
FLEXMAX TEC.COM.IMPORT.EXPORT.DE MAQUINAS LTDA	281.631	TFFP/FX	406.24.0551422	0001	27/03/2024	400758/2024
FLEXOFULL ROTULOS E ETIQUETAS LTDA	319.063	TFFP/FX	406.24.0567074	0001	27/03/2024	406969/2024
FLEXSERV SERVICOS E COM DE EQUIPAMENTOS E MAQ LT	280.103	TFFP/FX	406.24.0550872	0001	27/03/2024	400532/2024
FLH EMPREENDIMENTOS DIGITAIS LTDA	294.315	TFFP/FX	406.24.0557087	0001	27/03/2024	403124/2024
FLM A DE SOUSA WEB EMPREEND. DIGITAIS EIRELI-ME	243.393	TFFP/FX	406.24.0537505	0001	27/03/2024	394462/2024
FLM SERVICOS DE ENGENHARIA LTDA	102.380	TFFP/FX	406.24.0506139	0001	27/03/2024	377540/2024
FLM SERVICOS DE ENGENHARIA LTDA	102.380	ISS	291.24.4422942	0001	15/03/2024	373727/2024
FLN ALVES OBRAS E ACABAMENTOS LTDA - ME	235.778	TFFP/FX	406.24.0534941	0001	27/03/2024	393171/2024
FLOGO ADMINISTRACAO DE BENS MOVEIS E IMOVEIS LTD	512.202.003.000	IPUTU	101.24.0225465	0003	12/03/2024	364185/2024
FLOR ANGELES QUALY ASSISTENCIA TECNICA LTDA - ME	179.072	TFFP/FX	406.24.0518844	0001	27/03/2024	384291/2024
FLOR DE DETROIT PAES E DOCES LTDA - EPP	208.292	TFFP/FX	406.24.0526859	0001	27/03/2024	388794/2024
FLOR DO ARTICO COBRANCA LTDA - ME	172.973	TFFP/FX	406.24.0517307	0001	27/03/2024	383441/2024
FLORAMI DARQUE LOPES AMORIM	533.115.037.000	IPUTU	101.24.0249970	0003	16/03/2024	367525/2024
FLORATTA & CO SBC 01 LTDA	339.974	TFFP/FX	406.24.0572860	0001	27/03/2024	408685/2024
FLORATTA & CO SBC 01 LTDA	339.974	TFFP/FX	406.23.3271993	0002	07/03/2024	375480/2024
FLOREAN NICOLAS LOPEZ	085.662	TFFP/FX	406.24.0504249	0001	27/03/2024	376628/2024
FLORENCIA ANTONIA DA SILVA	534.108.061.000	IPUTU	101.24.0255391	0003	23/03/2024	368246/2024
FLORENCIA LIMA LEITE	QYL9F75	M.TRANS	709.24.2601306	0001	20/03/2024	429151/2024
FLORENTINO VITORIO - ESPOLIO	026.011.040.000	IPUTU	101.23.0169940	0009	10/09/2023	345157/2024
FLORENTINO VITORIO - ESPOLIO	026.011.040.000	IPUTU	101.23.0169940	0012	10/12/2023	345160/2024
FLORENTINO VITORIO - ESPOLIO	026.011.040.000	IPUTU	101.23.0169940	0011	10/11/2023	345159/2024
FLORENTINO VITORIO - ESPOLIO	026.011.040.000	IPUTU	101.23.0169940	0010	10/10/2023	345158/2024
FLORENTINO VITORIO - ESPOLIO	026.011.040.000	IPUTU	101.24.0172969	0003	12/03/2024	358436/2024
FLORENTINO VITORIO - ESPOLIO	026.011.040.000	IPUTU	101.23.0169940	0008	10/08/2023	345156/2024
FLORES VALDA APARECIDA DA SILVA	009.079.028.000	IPUTU	101.24.0085683	0003	15/03/2024	351907/2024
FLORESTA COMERC. DISTR.DE ALIMENTOS EIRELI - EPP	237.243	TFFP/FX	406.24.0535410	0001	27/03/2024	393424/2024
FLORESTAL MATARAZZO LTDA.	626.002.001.000	IPUTUTCE	103.24.0263158	0003	17/03/2024	371138/2024
FLORESTAL MATARAZZO LTDA.	627.101.001.000	IPUTUTCE	103.24.0263554	0003	17/03/2024	371276/2024
FLORESTAL MATARAZZO LTDA.	627.400.001.000	IPUTUTCE	103.24.0263560	0003	17/03/2024	371281/2024
FLORESTAL MATARAZZO LTDA.	626.400.001.000	IPUTUTCE	103.24.0263178	0003	17/03/2024	371146/2024
FLORESTAL MATARAZZO LTDA.	625.503.001.000	IPUTUTCE	103.24.0263116	0003	17/03/2024	371116/2024
FLORESTAL MATARAZZO LTDA.	625.500.001.000	IPUTUTCE	103.24.0263113	0003	17/03/2024	371114/2024
FLORIANO BARBOSA SANTOS FILHO - ESPOLIO	010.056.020.000	IPUTU	101.24.0093651	0003	15/03/2024	352238/2024
FLORIANO IMBO - ESPOLIO	018.025.002.000	IPUTU	101.24.0131515	0003	20/03/2024	354788/2024
FLORIANO JOSE DA SILVA	026.060.045.000	IPUTU	101.24.0174225	0003	12/03/2024	358562/2024
FLORIANO MANOEL PEDROSO - ESPOLIO	620.502.004.000	CIP	105.24.0275413	0003	29/03/2024	373212/2024
FLORIANO MANOEL PEDROSO - ESPOLIO	620.501.014.000	CIP	105.24.0275412	0003	29/03/2024	373211/2024
FLORIANO MANOEL PEDROSO - ESPOLIO	620.501.014.000	IPUTU	101.24.0260678	0003	12/03/2024	369147/2024
FLORICE MADALENA CURAN ALARCON	620.525.003.000	IPUTU	101.24.0260938	0002	12/02/2024	369204/2024
FLORICE MADALENA CURAN ALARCON	620.525.003.000	IPUTU	101.24.0260938	0001	12/01/2024	369203/2024
FLORICE MADALENA CURAN ALARCON	620.525.003.000	IPUTU	101.24.0260938	0003	12/03/2024	369205/2024
FLORICULTURA CANTINHO DO BOSQUE LTDA - ME	241.154	TFFP/FX	406.24.0536736	0001	27/03/2024	394083/2024
FLORINDA ALVES DE OLIVEIRA ASCENCIO	FML0826	M.TRANS	709.24.2583799	0001	11/03/2024	420825/2024
FLORINDA RODRIGUES DO VALLE TRAVA	FOA4E77	M.TRANS	709.24.2581249	0001	11/03/2024	419486/2024
FLORINDO ASSESSORIA E TREIN. EM QUAL.S/C LTDA	102.381	TFFP/FX	406.24.0506140	0001	27/03/2024	377541/2024
FLORINDO CAIRES	031.027.040.000	IPUTU	101.24.0194917	0003	17/03/2024	360352/2024
FLORINDO CARRARA	EBT2313	M.TRANS	709.24.2581091	0001	11/03/2024	419386/2024
FLORINDO CAVALHERO	623.718.004.000	IPUTUTCE	103.24.0262828	0003	17/03/2024	370996/2024
FLORINDO FERREIRA VICTORIA	012.064.044.000	IPUTU	101.24.0105895	0003	15/03/2024	352920/2024
FLORIPEDDES AMADO LEITE	180.271	TFFP/FX	406.24.0519120	0001	27/03/2024	384460/2024
FLORIS FLAUSIO DE MOURA PLACIDO	EKJ0666	M.TRANS	709.24.2583748	0001	11/03/2024	420795/2024
FLORISMUNDO TEIXEIRA SANTOS	030.125.013.000	IPUTU	101.24.0192723	0003	16/03/2024	360158/2024
FLORISVAL OLIVEIRA SILVA	DBK0145	M.TRANS	709.24.2571507	0001	06/03/2024	417320/2024
FLORISVAL SOARES DE MENDONCA	EJK4045	M.TRANS	709.24.2587013	0001	15/03/2024	422327/2024
FLORISVALDO CHAGAS	512.041.018.000	IPUTU	101.24.0223842	0003	12/03/2024	363899/2024
FLORISVALDO CHAGAS	512.041.017.000	IPUTU	101.23.0218285	0011	12/11/2023	345249/2024
FLORISVALDO CHAGAS	512.041.017.000	IPUTU	101.23.0218285	0012	12/12/2023	345250/2024
FLORISVALDO CHAGAS	512.041.018.000	IPUTU	101.23.0218286	0011	12/11/2023	345252/2024
FLORISVALDO CHAGAS	512.041.018.000	IPUTU	101.23.0218286	0012	12/12/2023	345253/2024
FLORISVALDO CHAGAS	512.041.017.000	IPUTU	101.24.0223841	0003	12/03/2024	363898/2024
FLORISVALDO CHAGAS	512.041.018.000	IPUTU	101.23.0218286	0010	12/10/2023	345251/2024
FLORISVALDO CHAGAS	512.041.017.000	IPUTU	101.23.0218285	0010	12/10/2023	345248/2024
FLORISVALDO FERREIRA DA SILVA	512.042.005.000	IPUTU	101.24.0223846	0003	23/03/2024	363901/2024
FLORISVALDO FERREIRA DA SILVA		ISS CC	705.23.2804636	0009	07/03/2024	412331/2024
FLORISVALDO OLIVEIRA ALVES	532.100.028.118	IPUTU	101.24.0243551	0003	12/03/2024	366329/2024
FLORISVALDO PONZIO	017.039.058.000	IPUTU	101.24.0129689	0003	12/03/2024	354677/2024
FLORISVALDO SOUSA SANT ANNA	EYE2J12	M.TRANS	709.24.2608970	0001	22/03/2024	432823/2024
FLORISVALDO SOUZA SANTANNA	018.030.138.000	IPUTU	101.24.0131953	0003	17/03/2024	354829/2024
FLORIVAL LOPES	410.007.015.000	IPUTU	101.23.3115090	0005	21/03/2024	345895/2024
FLORIZETE ALVES DE OLIVEIRA	CEB4311	M.TRANS	709.24.2574093	0001	06/03/2024	418685/2024
FLOTEC FILTROS LTDA EPP	143.732	TFFP/FX	406.24.0511792	0001	27/03/2024	380372/2024
FLOW CARE CIRURGIA E DOPPLER VASCULAR EIRELI	091.897	TFFP/FX	406.24.0504861	0001	27/03/2024	376927/2024
FLOW EDUCACIONAL E EMPREENDIMENTOS DIGITAIS LTDA	289.835	ISS	292.23.4291993	0001	15/10/2023	373920/2024
FLOW EDUCACIONAL E EMPREENDIMENTOS DIGITAIS LTDA	289.835	ISS	292.23.4292250	0001	15/11/2023	373922/2024
FLOW EDUCACIONAL E EMPREENDIMENTOS DIGITAIS LTDA	289.835	ISS	292.24.4421051	0001	15/03/2024	374881/2024
FLOW EDUCACIONAL E EMPREENDIMENTOS DIGITAIS LTDA	289.835	ISS	292.23.4292254	0001	15/12/2023	373923/2024
FLOW EDUCACIONAL E EMPREENDIMENTOS DIGITAIS LTDA	289.835	ISS	291.23.4292258	0001	15/11/2023	373348/2024
FLOW EDUCACIONAL E EMPREENDIMENTOS DIGITAIS LTDA	289.835	ISS	292.23.4292248	0001	15/08/2023	373921/2024
FLOW EDUCACIONAL E EMPREENDIMENTOS DIGITAIS LTDA	289.835	TFFP/FX	406.24.0555089	0001	27/03/2024	402289/2024
FLOW MARKETING DIGITAL LTDA	286.177	TFFP/FX	406.24.0553407	0001	27/03/2024	401586/2024
FLOW SOLUTIONS REPRESENTACOES LTDA	271.927	TFFP/FX	406.24.0547838	0001	27/03/2024	399180/2024
FLOWTECH INFORMATICA S/S LTDA.	080.966	TFFP/FX	406.24.0503834	0001	27/03/2024	376452/2024
FLSS SERVICOS ADMINISTRATIVOS LTDA	300.924	TFFP/FX	406.24.0559904	0001	27/03/2024	404308/2024
FLUIR REPRESENTACAO COMERCIAL LTDA	291.131	TFFP/FX	406.24.0555657	0001	27/03/2024	402516/2024
FLUX ENGENHARIA AMBIENTAL EIRELI	107.083	TFFP/FX	406.24.0506763	0001	27/03/2024	377851/2024
FLUXA NEGOCIOS DIGITAIS LTDA	301.330	TFFP/FX	406.24.0560064	0001	27/03/2024	404365/2024
FLUXO AGIL SOLUCOES ADMINISTRATIVAS LTDA	327.786	TFFP/FX	406.24.0569239	0001	27/03/2024	407622/2024
FLUXON MANGUEIRAS E CONEXOES LTDA	306.820	TFFP/FX	406.24.0562348	0001	27/03/2024	405277/2024
FLX ENGENHARIA E SERVICOS EIRELI	228.660	TFFP/FX	406.24.0532718	0001	27/03/2024	392005/2024
FLY ASSESSORIA IMOBILIARIA LTDA ME	138.710	TFFP/FX	406.24.0511041	0001	27/03/2024	379936/2024
FLY COMERCIO E SERVICOS DE BICICLETAS LTDA - ME	152.228	TFFP/FX	406.24.0513237	0001	27/03/2024	381163/2024
FLY KENNEDY TURISMO LTDA	311.517	TFFP/FX	406.24.0564345	0001	27/03/2024	405987/2024
FLY MARKETING DIGITAL LTDA	280.425	TFFP/FX	406.24.0551003	0001	27/03/2024	400583/2024
FLY MIX LOCACOES DE BOMBAS DE CONCRETO LTDA	281.314	TFFP/FX	406.24.0551327	0001	27/03/2024	400719/2024
FLY OCULOS LTDA	329.687	TFFP/FX	406.24.0569802	0001	27/03/2024	407800/2024
FLYBEL COM. IMPORT. E EXPORT. DE COSMETICOS LTDA	331.967	TFFP/FX	406.24.0570383	0001	27/03/2024	407964/2024
FLYDIGITAL NEGOCIOS DIGITAIS LTDA	306.399	ISS	291.24.4427067	0001	15/03/2024	373833/2024
FLYDIGITAL NEGOCIOS DIGITAIS LTDA	306.399	TFFP/FX	406.24.0562154	0001	27/03/2024	405197/2024
FLYING TIGERS COMERCIO EXTERIOR EIRELI	100.126	TFFP/FX	406.24.0505853	0001	27/03/2024	377416/2024
FM BARROS INSTAL.E MANUT.DE COMPUTADORES LTDA ME	180.114	TFFP/FX	406.24.0519088	0001	27/03/2024	384446/2024
FM COM E SERV.DE MAT.DE INFORM E PAPELARIA LTDA	189.295	TFFP/FX	406.24.0521589	0001	27/03/2024	385886/2024
FM COMERCIO E DISTR.DE PISOS E DESC.LTDA	314.108	TFFP/FX	406.24.0565480	0001	27/03/2024	406414/2024

FM DORNELES PRODUTOS DIGITAIS LTDA	287.660	TFFP/FX	406.24.0554105	0001	27/03/2024	401916/2024
FM SERVICOS ADMINISTRATIVOS E CONS. EMPRES.LTDA	298.780	TFFP/FX	406.24.0559015	0001	27/03/2024	403939/2024
FM SILVEIRA NEGOCIOS DIGITAIS LTDA	289.464	TFFP/FX	406.24.0554921	0001	27/03/2024	402224/2024
FMD MERCADO E TRANSPORTES LTDA	GAU8J42	M.TRANS	709.24.2567078	0001	06/03/2024	415436/2024
FMDF EDITORACAO E SERVICOS E MARKETING LTDA - ME	240.855	TFFP/FX	406.24.0536614	0001	27/03/2024	394024/2024
FMG INFRAESTRUTURA E OBRAS LIMITADA	GDH7C68	M.TRANS	709.24.2597801	0001	20/03/2024	427394/2024
FMI TRANSPORTES RODOVIARIOS LTDA	321.408	TFFP/FX	406.24.0567616	0001	27/03/2024	407138/2024
FMN DO BRASIL AUTOMACAO INDUSTRIAL LTDA	240.336	TFFP/FX	406.24.0536424	0001	27/03/2024	393929/2024
FMR COMERCIO DE COSMETICOS LTDA EPP	147.032	TFFP/FX	406.24.0512351	0001	27/03/2024	380678/2024
FMS - SERVICOS LTDA	214.399	TFFP/FX	406.24.0528484	0001	27/03/2024	389680/2024
FMS PRODUTOS METALURGICOS LTDA ME	199.172	TFFP/FX	406.24.0524438	0001	27/03/2024	387567/2024
FMV INDUSTRIA E COMERCIO DE ACESSORIOS LTDA - ME	162.773	TFFP/FX	406.24.0515184	0001	27/03/2024	382267/2024
FN CORREIA CABELEIREIRO - ME	193.298	TFFP/FX	406.24.0522708	0001	27/03/2024	386535/2024
FNANDAREIS REPRESENTACOES LTDA	199.939	TFFP/FX	406.24.0524654	0001	27/03/2024	387676/2024
FNASCI CONSTRUTORA LTDA - ME	219.001	TFFP/FX	406.24.0529931	0001	27/03/2024	390507/2024
FNICHOLAS AUDIOVISUAL LTDA	301.949	TFFP/FX	406.24.0560335	0001	27/03/2024	404491/2024
FOAM DESIGNER SOCIEDADE UNIPESSOAL LTDA	311.237	TFFP/FX	406.24.0564199	0001	27/03/2024	405945/2024
FOCO EMPREENDIMENTOS LTDA	339.641	TFFP/FX	406.24.0572714	0001	27/03/2024	408650/2024
FOCO LTDA	308.711	TFFP/FX	406.24.0563098	0001	27/03/2024	405552/2024
FOCO WEB EMPREENDIMENTOS DIGITAIS LTDA - ME	244.078	TFFP/FX	406.24.0537720	0001	27/03/2024	394564/2024
FOCOTOTAL REPRESENTACOES LTDA	241.938	TFFP/FX	406.24.0537015	0001	27/03/2024	394219/2024
FOCUS - REPRESENTACOES COMERCIAIS LTDA	135.989	TFFP/FX	406.24.0510665	0001	27/03/2024	379743/2024
FOCUS PRICE INVESTIMENTOS LTDA	270.829	TFFP/FX	406.24.0547433	0001	27/03/2024	398999/2024
FOCUS PRIME CONTABILIDADE LTDA	311.823	TFFP/FX	406.24.0564496	0001	27/03/2024	406046/2024
FOCUS TECHNOLOGY LTDA	302.918	TFFP/FX	406.24.0560784	0001	27/03/2024	404652/2024
FOCUSLOG LOGISTICA SERV E TRANSP LTDA	QYM2F40	M.TRANS	709.24.2584671	0001	15/03/2024	421209/2024
FODOR ASSESS E CONSUL EM NEG MARK E TREIN LTDA	307.743	TFFP/FX	406.24.0562706	0001	27/03/2024	405408/2024
FOFINHAS MODA GRANDE COMERCIO DE MODAS LTDA-EPP	238.588	TFFP/FX	406.24.0535858	0001	27/03/2024	393647/2024
FOGAO A LENHA COZINHA INDUSTRIAL LTDA	329.701	TFFP/FX	406.24.0569814	0001	27/03/2024	407804/2024
FOLHAS HUBNER PRESTACAO DE SERVICOS LTDA - ME	257.971	TFFP/FX	406.24.0542707	0001	27/03/2024	396887/2024
FONEAR CONSULTORIO FONOAUDIOLOGICO S/C LTDA	106.953	TFSANIT	407.24.0258143	0002	27/03/2024	408945/2024
FONEAR CONSULTORIO FONOAUDIOLOGICO S/C LTDA	106.953	TFFP/FX	406.24.0506741	0001	27/03/2024	377840/2024
FONO CLARO DE FONOAUDIOLOGIA LTDA	165.854	TFFP/FX	406.24.0515788	0001	27/03/2024	382607/2024
FONO CRESCER ESPACO FONOAUDIOLOGICO LTDA	293.081	TFFP/FX	406.24.0556549	0001	27/03/2024	402886/2024
FONSECA DE PAULA PROCESSAMENTO DE DADOS LTDA-ME	174.293	TFFP/FX	406.24.0517659	0001	27/03/2024	383621/2024
FONTE CELL CELULARES LTDA	277.190	TFFP/FX	406.24.0549802	0001	27/03/2024	400068/2024
FONTE DE ALEGRIA NEGOCIOS LTDA	290.971	TFFP/FX	406.24.0555589	0001	27/03/2024	402483/2024
FONTE E PEREIRA ADVOGADOS ASSOCIADOS	163.926	TFFP/FX	406.24.0515395	0001	27/03/2024	382379/2024
FONTE GUGLIELMI TORTI	008.049.016.000	IPU	101.24.0081592	0003	12/03/2024	351657/2024
FONTES & SILVA GESTAO EMPRESARIAL LTDA	183.574	TFFP/FX	406.24.0519996	0001	27/03/2024	384967/2024
FOOD CONSULTING SERV. E PARTICIPACOES LTDA EPP	249.277	TFFP/FX	406.24.0539498	0001	27/03/2024	395413/2024
FOOD CONSULTING SERV. E PARTICIPACOES LTDA EPP	249.277	ISS	292.24.4419046	0001	15/03/2024	374776/2024
FOOD EXPERTS CONSULT E DESENV EMPRES. LTDA - ME	238.057	TFFP/FX	406.24.0535677	0001	27/03/2024	393559/2024
FOOP TECH CONSULT SISTEMAS EIRELI	287.443	TFFP/FX	406.24.0554002	0001	27/03/2024	401871/2024
FOR YOU MARKETING SOLUTIONS LTDA	180.441	ISS	292.24.4415347	0001	15/03/2024	374514/2024
FOR YOU TURISMO E EVENTOS LTDA	180.732	TFFP/FX	406.24.0519239	0001	27/03/2024	384529/2024
FORCA DA TERRA PRODUTOS NATURAIS LTDA	311.459	TFFP/FX	406.24.0564311	0001	27/03/2024	405977/2024
FORCE FIT SUPLEMENTOS ALIMENTARES LTDA - ME	228.485	TFFP/FX	406.24.0532658	0001	27/03/2024	391974/2024
FORCE SOLUTIONS TECNOLOGIA LTDA	240.206	TFFP/FX	406.24.0536391	0001	27/03/2024	393910/2024
FORCEMFE DISTRIBUIDORA LTDA	DYE1D61	M.TRANS	709.24.2568585	0001	06/03/2024	416128/2024
FORD LEASING SA ARRENDAMENTO MERCANTIL	CPX4386	M.TRANS	709.24.2597823	0001	20/03/2024	427407/2024
FORD MOTOR COMPANY BRASIL LTDA	SFS3J96	M.TRANS	709.24.2563909	0001	06/03/2024	414174/2024
FORD MOTOR COMPANY BRASIL LTDA	000.087	MULTA	704.20.2771451	0001	17/11/2020	411332/2024
FORECAST ENGENHARIA E CONSULTORIA LTDA	222.514	TFFP/FX	406.24.0531020	0001	27/03/2024	391110/2024
FORHANDS COMERCIO E SERVICOS EIRELI	294.926	TFFP/FX	406.24.0557344	0001	27/03/2024	403230/2024
FORLI SERVICOS EDITORIAIS LTDA - ME	206.701	TFFP/FX	406.24.0526437	0001	27/03/2024	388602/2024
FORLIFE PSICOPEDAGOGIA CLINICA E INST. LTDA	309.601	TFFP/FX	406.24.0563504	0001	27/03/2024	405689/2024
FORM SOLUCCION COMERCIAL LTDA	233.583	TFFP/FX	406.24.0534206	0001	27/03/2024	392763/2024
FORMA CERTA CORRETORA DE SEGUROS LTDA - ME	237.380	TFFP/FX	406.24.0535446	0001	27/03/2024	393446/2024
FORMA COMERCIAL EIRELI	284.411	TFFP/FX	406.24.0552658	0001	27/03/2024	401266/2024
FORMA MOVEIS ARTEFATOS E SERVICOS EIRELI	279.340	TFFP/FX	406.24.0550560	0001	27/03/2024	400401/2024
FORMALAR CONSTRUTORA LTDA	511.206.025.000	IPU	101.24.0219967	0003	15/03/2024	363459/2024
FORMALAR CONSTRUTORA LTDA	511.206.024.000	IPU	101.24.0219966	0003	15/03/2024	363458/2024
FORMISHOW COMERCIO VAREJISTA DE FERRAMENTAS LTDA	285.144	TFFP/FX	406.24.0552975	0001	27/03/2024	401396/2024
FORMIX MAGAZINE COMERCIO DO VESTUARIO LTDA	308.838	TFFP/FX	406.24.0563166	0001	27/03/2024	405573/2024
FORMMICRO SISTEMAS LTDA - ME	257.801	TFFP/FX	406.24.0542637	0001	27/03/2024	396856/2024
FORMMICRO SISTEMAS LTDA - ME	257.801	ISS	292.24.4428290	0001	15/03/2024	375150/2024
FORMULA COM. VAREJ. DE EQUIP. ELETRONICOS LTDA	306.582	TFFP/FX	406.24.0562236	0001	27/03/2024	405232/2024
FORMULA TOP AFILIADO LTDA	299.940	TFFP/FX	406.24.0559493	0001	27/03/2024	404140/2024
FORMULA TRUCK PARK ESTACIONAMENTO LTDA -ME	216.025	TFFP/FX	406.24.0529026	0001	27/03/2024	389970/2024
FORMULARIOS PAULISTA GRAFICA LTDA ME	094.286	TFFP/FX	406.24.0505121	0001	27/03/2024	377067/2024
FORNECIMENTO ALIM. DELIVERY DON QUIXOTE EIRELI	249.203	TFFP/FX	406.24.0539464	0001	27/03/2024	395395/2024
FORNEIRO E PIREAS ADVOCACIA	249.960	TFFP/FX	406.24.0539759	0001	27/03/2024	395536/2024
FORNITALE SOLUCOES PARA GASTRONOMIA LTDA	331.998	TFFP/FX	406.24.0570408	0001	27/03/2024	407973/2024
FORNOS ELETRICOS HS LTDA ME	175.839	TFFP/FX	406.24.0518017	0001	27/03/2024	383824/2024
FORT KNOX SISTEMAS DE SEGURANCA S S LTDA	GCW1F06	M.TRANS	709.24.2588407	0001	15/03/2024	422886/2024
FORT KNOX SISTEMAS DE SEGURANCA SS LTDA	GBS8G57	M.TRANS	709.24.2608292	0001	22/03/2024	432429/2024
FORTALEZA REPRESENTACAO COMERCIAL LTDA	205.019	TFFP/FX	406.24.0526008	0001	27/03/2024	388369/2024
FORTATICO - TERC. DE SERV. DE PORTARIA LTDA - ME	159.067	MULTA	704.24.2528430	0001	05/03/2024	411393/2024
FORTE AUTO SERVICE LOCADORA DE VEICULOS LTDA ME	227.925	TFFP/FX	406.24.0532485	0001	27/03/2024	391879/2024
FORTE COSMETICOS LTDA - EPP	221.126	TFFP/FX	406.24.0530609	0001	27/03/2024	390879/2024
FORTE SAAL-REPRES COM DE PROD TEXTEIS E QUIM LTD	197.424	TFFP/FX	406.24.0523912	0001	27/03/2024	387251/2024
FORTEC INSTALACAO E MONTAGEM INDUSTRIAL LTDA.	163.869	TFFP/FX	406.24.0515380	0001	27/03/2024	382369/2024
FORTECH ASSISTENCIA MECANICA E ELETRICA LTDA	307.824	ISSQNSN	430.24.3174259	0001	20/06/2023	410748/2024
FORTECH ASSISTENCIA MECANICA E ELETRICA LTDA	307.824	ISSQNSN	430.24.3174236	0001	22/05/2023	410728/2024
FORTEK COMERCIAL LTDA-EPP	204.082	TFFP/FX	406.24.0525747	0001	27/03/2024	388232/2024
FORTEK SYSTEM COMERCIO E ELETRONICA LTDA - ME	211.984	TFFP/FX	406.24.0527886	0001	27/03/2024	389366/2024
FORTEMON SERVICOS DE MONTAGEM INDUSTRIAIS EIRELI	259.262	ISS	292.24.4323436	0001	15/01/2024	374341/2024
FORTEMON SERVICOS DE MONTAGEM INDUSTRIAIS EIRELI	259.262	TFFP/FX	406.24.0543183	0001	27/03/2024	397125/2024
FORTHIM MULTIMARCAS - COM.DE MOTOCICLETAS LTDA ME	177.863	TFFP/FX	406.24.0518535	0001	27/03/2024	384110/2024
FORTITUDINE COM CALCADOS E BOLSAS LTDA	236.158	TFFP/FX	406.24.0535065	0001	27/03/2024	393233/2024
FORTNORT TRANSPORTES LTDA - EPP	181.000	TFFP/FX	406.24.0519293	0001	27/03/2024	384564/2024
FORTON SERVICOS S/C LTDA - ME	101.431	TFFP/FX	406.24.0506022	0001	27/03/2024	377490/2024
FORTREX DO BRASIL COMERCIAL LTDA - EPP	152.907	TFFP/FX	406.24.0513359	0001	27/03/2024	381234/2024
FORTUNA IMPORT COMERCIO DE VEICULOS LTDA	EZX7J17	M.TRANS	709.24.2588945	0001	15/03/2024	423055/2024
FORTUNA IMPORT COMERCIO DE VEICULOS LTDA	FMT0A66	M.TRANS	709.24.2606837	0001	22/03/2024	431644/2024
FORTUNATO JOSE PEREIRA	031.056.049.000	IPU	101.24.0196556	0003	17/03/2024	360507/2024
FORTY ORGANIZ ESP DE APOIO A EDIFICIOS LTDA-ME	245.669	TFFP/FX	406.24.0538246	0001	27/03/2024	394835/2024
FORTY PET IND. E COM. DE PLASTICOS LTDA - ME	173.408	TFFP/FX	406.24.0517398	0001	27/03/2024	383493/2024
FOUAD HABIB KFOURI	621.100.015.000	CIP	105.24.0275520	0003	29/03/2024	373257/2024
FOUAD HABIB KFOURI	621.100.015.000	IPUTUCE	103.24.0261406	0003	17/03/2024	370331/2024
FOUR STORE LIVRARIA EIRELI	269.982	TFFP/FX	406.24.0547150	0001	27/03/2024	398860/2024
FOURTH TECHNOLOGY INFORMATICA LTDA	090.588	TFFP/FX	406.24.0504725	0001	27/03/2024	376856/2024
FOURTH TECHNOLOGY INFORMATICA LTDA	090.588	ISS	292.24.4426982	0001	15/03/2024	375113/2024



FOURTH TECHNOLOGY INFORMÁTICA LTDA.	020.069.032.000	IPTU	101.24.0144247	0003	15/03/2024	355944/2024
FOVER TECHNOLOGY LTDA	306.614	TFFP/FX	406.24.0562252	0001	27/03/2024	405239/2024
FOX BURGER CHOPERIA LTDA	305.917	TFFP/FX	406.24.0561968	0001	27/03/2024	405121/2024
FOX CAR ESTACIONAMENTOS LTDA - ME	182.982	TFFP/FX	406.24.0519824	0001	27/03/2024	384862/2024
FOX CAR PARK ESTACIONAMENTOS LTDA ME	194.688	TFFP/FX	406.24.0523144	0001	27/03/2024	386791/2024
FOX CONSULTORIA & AUTOMACAO LTDA	302.505	TFFP/FX	406.24.0560607	0001	27/03/2024	404588/2024
FOX CONSULTORIA E DESENVOLV. DE SISTEMA LTDA-EPP	176.777	TFFP/FX	406.24.0518274	0001	27/03/2024	383955/2024
FOX CONSULTORIA EMPRESARIAL E CONTABIL LTDA - ME	241.629	TFFP/FX	406.24.0536907	0001	27/03/2024	394164/2024
FOX CRED SOLUCOES FINANCEIRA LTDA	314.729	TFFP/FX	406.24.0565748	0001	27/03/2024	406507/2024
FOX DELICATESSEN LTDA	338.419	TFFP/FX	406.23.3240524	0003	18/03/2024	375418/2024
FOX DELICATESSEN LTDA	338.419	TFFP/FX	406.24.0572399	0001	27/03/2024	408549/2024
FOX DISTRIB DE ALIMENTOS E UTIL DOMESTICAS LTDA	338.418	TFFP/FX	406.23.3240523	0003	18/03/2024	375417/2024
FOX DISTRIB DE ALIMENTOS E UTIL DOMESTICAS LTDA	338.418	TFFP/FX	406.24.0572398	0001	27/03/2024	408548/2024
FOX FAST FOOD RESTAURANTE LTDA - EPP	222.057	TFFP/FX	406.24.0530896	0001	27/03/2024	391038/2024
FOX PIZZARIA LTDA	338.421	TFFP/FX	406.23.3240526	0003	18/03/2024	375419/2024
FOX PIZZARIA LTDA	338.421	TFFP/FX	406.24.0572401	0001	27/03/2024	408550/2024
FOX SERVICOS AUTOMOTIVOS LTDA	312.975	TFFP/FX	406.24.0565005	0001	27/03/2024	406244/2024
FOXTEL SERVICOS DE TELEFONIA LTDA - ME	240.286	TFFP/FX	406.24.0536411	0001	27/03/2024	393920/2024
FP CAPITAL LTDA	291.957	TFFP/FX	406.24.0556020	0001	27/03/2024	402674/2024
FP COMERCIO E SERVICOS LTDA	284.852	TFFP/FX	406.24.0552855	0001	27/03/2024	401340/2024
FPB SANTOS EDUCACAO E TREINAMENTO LTDA	291.372	TFFP/FX	406.24.0555761	0001	27/03/2024	402560/2024
FPDIAS SERVICE TECNOLOGIA DA INFORMACAO LTDA	294.156	TFFP/FX	406.24.0557022	0001	27/03/2024	403090/2024
FPG DE PAULA NEGOCIOS ONLINE LTDA	283.565	TFFP/FX	406.24.0552247	0001	27/03/2024	401087/2024
FPKATATAL TRANSPORTES LTDA	262.166	TFFP/FX	406.24.0544256	0001	27/03/2024	397597/2024
FPR TRANSPORTES LTDA - ME	232.729	TFFP/FX	406.24.0533922	0001	27/03/2024	392633/2024
FPS SERVICO EMPRESARIAL - EIRELI	257.610	TFFP/FX	406.24.0542571	0001	27/03/2024	396822/2024
FR REPRESENTACAO COMERCIAL LTDA	293.834	TFFP/FX	406.24.0556864	0001	27/03/2024	403022/2024
FR ROCHA TRANSPORTES LTDA	287.502	TFFP/FX	406.24.0554030	0001	27/03/2024	401880/2024
FR SILVA DESENVOLVIMENTO DE SOFTWARES LTDA	297.493	TFFP/FX	406.24.0558486	0001	27/03/2024	403718/2024
FR SILVA DESENVOLVIMENTO DE SOFTWARES LTDA	297.493	ISS	292.24.4415626	0001	15/03/2024	374539/2024
FRA FRANCHISING LTDA	311.691	TFFP/FX	406.24.0564428	0001	27/03/2024	406020/2024
FRAGA - ENGENHARIA AMBIENTAL EIRELI	280.701	TFFP/FX	406.24.0551108	0001	27/03/2024	400632/2024
FRAGATA SOLDAS COM.DE EQUIP.P/SOLDAS EM GERAL LT	033.438	ISSQNSN	430.24.3174482	0001	20/10/2023	410935/2024
FRANAXNES FRANCISCO LIMA	110.812	TFFP/FX	406.24.0507203	0001	27/03/2024	378052/2024
FRANCA & RAMOS SOCIEDADE DE ADVOGADOS	294.074	TFFP/FX	406.24.0556985	0001	27/03/2024	403070/2024
FRANCA & RAMOS SOCIEDADE DE ADVOGADOS	258.949	TFFP/FX	406.24.0543073	0001	27/03/2024	397069/2024
FRANCELINO BATISTA DE ALVARENGA FILHO - ESPOLIO	523.304.041.000	CIP	105.24.0273260	0003	29/03/2024	372191/2024
FRANCELINO DA GRACA RODRIGUES	019.030.050.002	IPTU	101.24.0138801	0003	16/03/2024	355452/2024
FRANCELINO DA GRACA RODRIGUES	019.030.050.001	IPTU	101.24.0138800	0003	16/03/2024	355451/2024
FRANCELINO GICA DE OLIVEIRA - ESPOLIO	026.059.007.000	IPTU	101.24.0174165	0003	12/03/2024	358555/2024
FRANCELINO MARTINS BORGUES	OOC6430	M.TRANS	709.24.2570981	0001	06/03/2024	417105/2024
FRANCELINO SEQUEIRA	010.019.006.000	IPTU	101.24.0088573	0003	15/03/2024	352018/2024
FRANCENILDO FERREIRA	012.076.034.000	IPTU	101.24.0106260	0003	15/03/2024	352958/2024
FRANCESCO MUSSARI - ESPOLIO		ISS CC	705.23.2803382	0009	07/03/2024	411975/2024
FRANCESCO PIRAIMA	160.106	TFFP/FX	406.24.0514675	0001	27/03/2024	381965/2024
FRANCLIN MORIYAMA JUNIOR	018.025.133.023	IPTU	101.24.0131625	0003	17/03/2024	354800/2024
FRANCIANE ALVES DOS SANTOS NEIFE	FYR6032	M.TRANS	709.24.2572754	0001	06/03/2024	417990/2024
FRANCIANNE OLIVEIRA SANDINHA	FAY4876	M.TRANS	709.24.2616532	0001	28/03/2024	433560/2024
FRANCIANO BENTO OLIVEIRA SILVA	DWU8930	M.TRANS	709.24.2602106	0001	20/03/2024	429616/2024
FRANCISCLAUDIO CASIMIRO PEDROSA	024.019.137.127	IPTU	101.24.0161007	0003	15/03/2024	357501/2024
FRANCICLEIDE FERREIRA	101.347	TFFP/FX	406.24.0506013	0001	27/03/2024	377486/2024
FRANCICLEUDE ALENCAR MAFFEI	195.667	TFFP/FX	406.24.0523433	0001	27/03/2024	386961/2024
FRANCIDALVA ARAUJO ALENCAR	213.881	TFFP/FX	406.24.0528301	0001	27/03/2024	389580/2024
FRANCIELDO OLIVEIRA MULTIMARCAS COMERCIO DE V	EJK5471	M.TRANS	709.24.2599682	0001	20/03/2024	428301/2024
FRANCIELE DE REZENDE LIMA	125.503	TFFP/FX	406.24.0509120	0001	27/03/2024	378956/2024
FRANCIELE GRACIANE VANZELLA	EUE4717	M.TRANS	709.24.2581121	0001	11/03/2024	419404/2024
FRANCIELE GUIMARAES SANTOS	246.627	TFFP/FX	406.24.0538576	0001	27/03/2024	394984/2024
FRANCIELE HELENA DE MELO SOUZA	PVF4159	M.TRANS	709.24.2587609	0001	15/03/2024	422628/2024
FRANCIELE KESIA BALDO MARTINELLI	291.081	TFFP/FX	406.24.0555640	0001	27/03/2024	402507/2024
FRANCIELE LOURENCO NOVAIS	532.531.003.189	IPTU	101.24.0248219	0003	12/03/2024	367146/2024
FRANCIELE SILVA MARTINS DOS ANJOS	273.476	MULTA	704.24.2563204	0001	19/03/2024	411465/2024
FRANCIELE T.N.R.TREIN.& COACHING DE EMAG. EIRELI	263.823	TFFP/FX	406.24.0544874	0001	27/03/2024	397859/2024
FRANCIELIO ANTONIO DE SOUSA		ISS CC	705.23.2930911	0007	11/03/2024	413554/2024
FRANCIELLE APARECIDA FERREIRA DA ROCHA	FVR7342	M.TRANS	709.24.2601183	0001	20/03/2024	429080/2024
FRANCIELLE FERNANDA SANDRI	006.050.003.115	IPTU	101.24.0064686	0003	12/03/2024	350718/2024
FRANCIELLE LOPES RIBEIRO RICARDO	EQC0A76	M.TRANS	709.24.2564776	0001	06/03/2024	414402/2024
FRANCIELLE SOUZA FREIRE		PP/FUNE	702.23.40141170	0003	10/03/2024	411256/2024
FRANCIELLI DE SOUZA BRITO	CAP8H22	M.TRANS	709.24.2593937	0001	15/03/2024	425582/2024
FRANCIELLI DE SOUZA BRITO	CAP8H22	M.TRANS	709.24.2598325	0001	20/03/2024	427672/2024
FRANCIELLY DE LUCENA TRIGO	NKZ3670	M.TRANS	709.24.2587746	0001	15/03/2024	422696/2024
FRANCIEUDE LUNGUINHO DE SOUSA	524.421.015.000	IPTU	101.24.0237024	0003	15/03/2024	365617/2024
FRANCIEUDE LUNGUINHO DE SOUSA	524.428.029.000	IPTU	101.24.0237335	0003	15/03/2024	365653/2024
FRANCIJANA DE SOUSA	254.175	TFFP/FX	406.24.0541279	0001	27/03/2024	396229/2024
FRANCILEIDE CARICIELA DE SOUSA SANTOS	ELH9D36	M.TRANS	709.24.2567493	0001	06/03/2024	415587/2024
FRANCILEIDE PEREIRA DA SILVA ARAUJO	532.032.006.000	IPTU	101.24.0240710	0003	12/03/2024	366016/2024
FRANCILENE ALVES BEZERRA DO AMARAL	512.100.062.027	IPTU	101.24.0224787	0003	12/03/2024	364010/2024
FRANCILENE DE MORAES SERRA	533.107.013.000	IPTU	101.24.0249579	0003	16/03/2024	367458/2024
FRANCILENE DE SOUSA COSTA	033.128.001.000	IPTU	101.24.0212037	0003	16/03/2024	362238/2024
FRANCILENE DE SOUSA COSTA MERCADINHO - ME	166.010	TFFP/FX	406.24.0515819	0001	27/03/2024	382624/2024
FRANCILENE DE SOUSA COSTA MERCADINHO - ME	166.010	TFSANIT	407.24.0258895	0002	27/03/2024	409139/2024
FRANCIMAR CAVALCANTE CARNEIRO	033.066.021.046	IPTU	101.24.0208510	0003	16/03/2024	361885/2024
FRANCIMAR CAVALCANTE CARNEIRO	510.103.045.000	IPTU	101.24.0214610	0003	12/03/2024	362620/2024
FRANCIMAR FRANCISCO DE OLIVEIRA COMERCIAL	306.902	TFFP/FX	406.24.0562377	0001	27/03/2024	405289/2024
FRANCIMARIA MONTEIRO DOS SANTOS	003.093.001.025	IPTU	101.24.0035717	0003	17/03/2024	348568/2024
FRANCIMAURO ABRANTES DE LIMA - ME	167.368	TFFP/FX	406.24.0516091	0001	27/03/2024	382776/2024
FRANCIMEIRE DUARTE DE LIMA	DRD7B10	M.TRANS	709.24.2601945	0001	20/03/2024	429503/2024
FRANCIMEIRE DUARTE DE LIMA	DRD7B10	M.TRANS	709.24.2607072	0001	22/03/2024	431768/2024
FRANCIMEIRE DUARTE DE LIMA	DRD7B10	M.TRANS	709.24.2563642	0001	06/03/2024	414084/2024
FRANCIMEIRE PASSOS	025.023.100.000	IPTU	101.24.0166047	0003	17/03/2024	357924/2024
FRANCINALDO CARDOSO VERAS	019.024.090.005	IPTU	101.24.0138203	0003	16/03/2024	355403/2024
FRANCINALDO CORREIA VICENTE	003.045.159.146	IPTU	101.23.2779684	0010	27/03/2024	345523/2024
FRANCINALDO CORREIA VICENTE	003.045.159.146	IPTU	101.24.0029972	0003	17/03/2024	347869/2024
FRANCINALDO DA SILVA BARROS	226.636	TFFP/FX	406.24.0532354	0001	27/03/2024	391812/2024
FRANCINALDO DE OLIVEIRA SILVA	239.945	TFFP/FX	406.24.0536307	0001	27/03/2024	393863/2024
FRANCINALDO FERREIRA CASIMIRO	218.765	TFFP/FX	406.24.0529862	0001	27/03/2024	390471/2024
FRANCINALDO FERREIRA CASIMIRO	250.728	TFFP/FX	406.24.0540032	0001	27/03/2024	395663/2024
FRANCINALDO GALVAO CANUTO	112.050	TFFP/FX	406.24.0507359	0001	27/03/2024	378130/2024
FRANCINALDO JACKSON FERNANDES SILVA	124.171	TFFP/FX	406.24.0508947	0001	27/03/2024	378874/2024
FRANCINALDO PEDRO DE SOUZA	107.131	TFFP/FX	406.24.0506772	0001	27/03/2024	377854/2024
FRANCINALDO VIEIRA CASIMIRO	104.047	TFFP/FX	406.24.0506375	0001	27/03/2024	377649/2024
FRANCINE APARECIDA GIMENES LIMA	019.015.029.227	IPTU	101.24.0137692	0003	16/03/2024	35350/2024
FRANCINE CUNHA LIMA		BOLSA	716.24.0264044	0002	27/03/2024	434009/2024
FRANCINE DIONISIO CORREIA LIMA APOIO ADM.LTDA	339.996	TFFP/FX	406.23.3272013	0002	07/03/2024	375485/2024
FRANCINE MOREIRA DE TOGNI	016.015.121.005	IPTU	101.24.0121742	0003	12/03/2024	354061/2024



FRANCINE PAVIATTI CASTILHO GUEIROS	020.111.042.000	GAM	802.24.4030907	0001	20/03/2024	434113/2024
FRANCINE PEREIRA SANCHES	010.038.103.085	IPTU	101.24.0091920	0003	15/03/2024	352156/2024
FRANCINE PIAIA PRODUCOES ARTISTICAS LTDA - ME	235.908	TFFP/FX	406.24.0534993	0001	27/03/2024	393195/2024
FRANCINEI DE SOUSA TRANSPORTES	183.415	TFFP/FX	406.24.0519956	0001	27/03/2024	384943/2024
FRANCINEIDE ALVES DE OLIVEIRA	179.837	TFFP/FX	406.24.0519023	0001	27/03/2024	384400/2024
FRANCINEIDE FRANCINETE DA SILVA	HOB1J73	M.TRANS	709.24.2583781	0001	11/03/2024	420816/2024
FRANCINEIDE PEREIRA DE AGUIAR	231.516	TFFP/FX	406.24.0533527	0001	27/03/2024	392421/2024
FRANCINEIDE SANTOS PEREIRA	029.012.099.033	IPTU	101.24.0183201	0003	12/03/2024	359348/2024
FRANCINETE BENEVIDES DE BRITO	033.100.069.000	IPTU	101.24.0210050	0003	16/03/2024	362035/2024
FRANCINETE DA COSTA CONRADO	CWE7356	M.TRANS	709.24.2565533	0001	06/03/2024	414785/2024
FRANCINETE FERREIRA EUFRAZINO	025.056.017.116	IPTU	101.24.0167390	0003	17/03/2024	358037/2024
FRANCINETE PEREIRA DA CONCEICAO	533.008.017.000	IPTU	101.24.0248768	0003	16/03/2024	367295/2024
FRANCINETE PEREIRA DA CONCEICAO		ISS CC	705.23.2806708	0009	07/03/2024	413030/2024
FRANCINILDO TAVARES FERREIRA	CHT4225	M.TRANS	709.24.2592392	0001	15/03/2024	424769/2024
FRANCINO MENEZES - ESPOLIO	009.046.071.000	IPTU	101.24.0084635	0003	15/03/2024	351828/2024
FRANCIOLI COMERCIO DE ARTIGOS E UTILIDADES LTDA	300.364	TFFP/FX	406.24.0559648	0001	27/03/2024	404203/2024
FRANCIS ABDALLA CURY	003.038.023.000	IPTU	101.24.0028662	0003	17/03/2024	347726/2024
FRANCISCA ADELIA DOS SANTOS	131.248	TFFP/FX	406.24.0509983	0001	27/03/2024	379382/2024
FRANCISCA ALBUQUERQUE DA SILVA DANTAS	023.001.070.027	IPTU	101.24.0154444	0003	12/03/2024	356899/2024
FRANCISCA ALVES DE LIMA	521.429.111.000	IPTU	101.24.0230503	0003	12/03/2024	364734/2024
FRANCISCA ALVES DE LIMA DE BRITO	EDT6F97	M.TRANS	709.24.2606669	0001	22/03/2024	431567/2024
FRANCISCA ALVES DE SOUZA	532.100.098.037	IPTU	101.24.0244314	0003	12/03/2024	366520/2024
FRANCISCA ALVES LIMA	532.101.062.099	IPTU	101.24.0245006	0003	23/03/2024	366659/2024
FRANCISCA ALVES SILVA - ESPOLIO	533.331.035.000	IPTU	101.24.0253497	0003	16/03/2024	367981/2024
FRANCISCA ANICETA CALDEIRA	623.101.127.000	IPTUTCE	103.24.0262059	0003	17/03/2024	370608/2024
FRANCISCA ANTONIA COELHO	512.100.066.061	IPTU	101.24.0225361	0003	12/03/2024	364148/2024
FRANCISCA ANTONIA MORAIS DA SILVA	264.364	TFFP/FX	406.24.0545086	0001	27/03/2024	397952/2024
FRANCISCA ANTONIA MORAIS DA SILVA	DBX9086	M.TRANS	709.24.2596735	0001	20/03/2024	426855/2024
FRANCISCA ANTONIA MORAIS DA SILVA	264.364	ISS	292.24.4425413	0001	15/03/2024	375065/2024
FRANCISCA ANTONIA NOGUEIRA - ESPOLIO	033.020.013.000	IPTU	101.24.0205949	0003	16/03/2024	361644/2024
FRANCISCA ASSIS PEREIRA	521.405.012.000	IPTU	101.24.0229882	0003	12/03/2024	364661/2024
FRANCISCA AURENI DE SOUSA LEITAO SILVA	031.145.011.000	IPTU	101.24.0200260	0003	17/03/2024	360908/2024
FRANCISCA AURISTELA MESQUITA GUERRA	023.001.070.019	IPTU	101.24.0154436	0003	12/03/2024	356897/2024
FRANCISCA BARBARA RODRIGUES VIANA	FQ03E28	M.TRANS	709.24.2603715	0001	22/03/2024	430114/2024
FRANCISCA BARROS DOS SANTOS	FSH4H39	M.TRANS	709.24.2589542	0001	15/03/2024	423336/2024
FRANCISCA BENEDITA PEREIRA	177.482	TFFP/FX	406.24.0518437	0001	27/03/2024	384048/2024
FRANCISCA BENEDITA PEREIRA (USUFRUATUARIA)	004.040.059.177	IPTU	101.24.0042606	0003	15/03/2024	349177/2024
FRANCISCA BERNARDINO DE OLIVEIRA	141.230	TFFP/FX	406.24.0511426	0001	27/03/2024	380180/2024
FRANCISCA CELINA DE SOUSA	512.100.063.206	IPTU	101.24.0225086	0003	12/03/2024	364079/2024
FRANCISCA CILEMAR ALVES NASCIMENTO	GF28B30	M.TRANS	709.24.2603638	0001	22/03/2024	430078/2024
FRANCISCA CLAUDIA SOUSA	FOX5838	M.TRANS	709.24.2592880	0001	15/03/2024	425012/2024
FRANCISCA DA SILVA FRANCO		ISS CC	705.23.2801771	0009	07/03/2024	411620/2024
FRANCISCA DA SILVA RAPOSO	025.056.017.082	IPTU	101.24.0167356	0003	17/03/2024	358027/2024
FRANCISCA DAIANA GOMES ARAUJO	DRO4F03	M.TRANS	709.24.2565641	0001	06/03/2024	414835/2024
FRANCISCA DARCI DE MORAIS	530.119.060.000	IPTU	101.24.0238452	0003	23/03/2024	365792/2024
FRANCISCA DARCY CESARIO DA SILVA	FTL1847	M.TRANS	709.24.2565515	0001	06/03/2024	414778/2024
FRANCISCA DARCY CESARIO DA SILVA	FTL1847	M.TRANS	709.24.2572854	0001	06/03/2024	418054/2024
FRANCISCA DAS CHAGAS DA SILVA	212.529	TFFP/FX	406.24.0528053	0001	27/03/2024	389444/2024
FRANCISCA DAS CHAGAS PAZ BARRETO	030.072.018.014	IPTU	101.24.0190606	0003	16/03/2024	359946/2024
FRANCISCA DE CARVALHO STEIN	CIO1148	M.TRANS	709.24.2603662	0001	22/03/2024	430089/2024
FRANCISCA DE LIMA DO NASCIMENTO.		ISS CC	705.23.2801594	0009	07/03/2024	411583/2024
FRANCISCA DE OLIVEIRA LANCHONETE - ME	239.676	TFFP/FX	406.24.0536214	0001	27/03/2024	393816/2024
FRANCISCA DE PAULA	021.070.027.000	IPTU	101.24.0152279	0003	23/03/2024	356722/2024
FRANCISCA DE SOUSA GARCIA	510.204.067.000	IPTU	101.24.0215584	0003	12/03/2024	362764/2024
FRANCISCA DE SOUSA GARCIA	510.204.067.000	CIP	105.24.0272285	0003	29/03/2024	371836/2024
FRANCISCA DE SOUZA PIRES	534.131.080.000	IPTU	101.24.0256548	0003	16/03/2024	368470/2024
FRANCISCA DEUSIMAR DA SILVA	174.826	TFFP/FX	406.24.0517777	0001	27/03/2024	383697/2024
FRANCISCA DOS ANJOS LEITE	FZW5E20	M.TRANS	709.24.2605800	0001	22/03/2024	431055/2024
FRANCISCA DOS SANTOS OLIVEIRA VIEIRA	262.792	TFFP/FX	406.24.0544475	0001	27/03/2024	397699/2024
FRANCISCA DOS SANTOS PEREIRA	FGL9B59	M.TRANS	709.24.2563638	0001	06/03/2024	414082/2024
FRANCISCA DOS SANTOS RODRIGUES	003.045.159.087	IPTU	101.24.0029913	0003	17/03/2024	347861/2024
FRANCISCA DOS SANTOS ROSA CURCIO	020.045.048.018	IPTU	101.24.0142854	0003	23/03/2024	355825/2024
FRANCISCA DIRENE DA CUNHA LIMA	EIP4335	M.TRANS	709.24.2607370	0001	22/03/2024	431933/2024
FRANCISCA ELIETE CAVALCANTE	021.050.021.000	IPTU	101.24.0151438	0003	16/03/2024	356646/2024
FRANCISCA ELIETE NUNES COSTA	532.137.010.000	IPTU	101.24.0245960	0003	12/03/2024	366790/2024
FRANCISCA ELIEUDA VIEIRA DA ROCHA	DQK7331	M.TRANS	709.24.2590625	0001	15/03/2024	423884/2024
FRANCISCA ELISANGELA FURTADO DE SOUSA	FSB9547	M.TRANS	709.24.2573392	0001	06/03/2024	418332/2024
FRANCISCA ELISANGELA LOPES	209.349	TFFP/FX	406.24.0527139	0001	27/03/2024	388935/2024
FRANCISCA ELIZANGELA BEZERRA PRIMO	237.322	TFFP/FX	406.24.0535428	0001	27/03/2024	393435/2024
FRANCISCA ELIZANGELA NUNES REIS	196.387	TFFP/FX	406.24.0523621	0001	27/03/2024	387082/2024
FRANCISCA EMILDE NUNES	AVC0479	M.TRANS	709.24.2605105	0001	22/03/2024	430678/2024
FRANCISCA ESTELINA DA SILVA	EIA0560	M.TRANS	709.24.2598596	0001	20/03/2024	427808/2024
FRANCISCA EULALIA DA SILVA	026.090.010.000	IPTU	101.24.0175264	0003	12/03/2024	358661/2024
FRANCISCA EULALIA DA SILVA		ISS CC	705.23.2802156	0009	07/03/2024	411686/2024
FRANCISCA FERNANDES DE SOUZA	532.062.043.000	IPTU	101.24.0241921	0003	12/03/2024	366125/2024
FRANCISCA FERNANDES DE SOUZA		ISS CC	705.23.2806188	0009	07/03/2024	412831/2024
FRANCISCA FERREIRA DOS SANTOS MOREIRA	DEF0J50	M.TRANS	709.24.2589730	0001	15/03/2024	423425/2024
FRANCISCA FURTADO DE SOUSA	533.209.052.000	IPTU	101.24.0250710	0003	16/03/2024	367612/2024
FRANCISCA GABRIELLA AMARO DE BRITO	032.073.062.130	IPTU	101.24.0203434	0003	17/03/2024	361267/2024
FRANCISCA GERLANDIA DE MELO NASCIMENTO	530.118.044.000	IPTU	101.24.0238367	0003	12/03/2024	365782/2024
FRANCISCA GILDILEIDE DA SILVA		BOLSA	716.24.0264050	0002	27/03/2024	434013/2024
FRANCISCA HELENA MENEZES		BOLSA	716.24.0264007	0002	27/03/2024	433976/2024
FRANCISCA HENRIQUE GOMES	DZY4561	M.TRANS	709.24.2581433	0001	11/03/2024	419591/2024
FRANCISCA IONARA ALVES DE SOUSA	524.433.045.000	IPTU	101.24.0237580	0003	15/03/2024	365688/2024
FRANCISCA ISABEL NUNES DE OLIVEIRA	030.160.015.000	IPTU	101.24.0193861	0003	16/03/2024	360251/2024
FRANCISCA JACQUELINE OLIVEIRA BRAZ EPP	GKC1069	M.TRANS	709.24.2604572	0001	22/03/2024	430464/2024
FRANCISCA JACQUELINE OLIVEIRA BRAZ EPP	GKC1069	M.TRANS	709.24.2588323	0001	15/03/2024	422861/2024
FRANCISCA JACQUELINE OLIVEIRA BRAZ EPP	GKC1069	M.TRANS	709.24.2616395	0001	28/03/2024	433479/2024
FRANCISCA JANIKELLY DA SILVA GOMES	532.312.065.000	IPTU	101.24.0246817	0003	12/03/2024	366937/2024
FRANCISCA JANIKELLY DA SILVA GOMES	DGN2586	M.TRANS	709.24.2597239	0001	20/03/2024	427126/2024
FRANCISCA JOELMA SOUSA SILVA	003.045.021.080	IPTU	101.24.0029480	0003	17/03/2024	347811/2024
FRANCISCA JOSILENE DE AMORIM	297.887	TFFP/FX	406.24.0558646	0001	27/03/2024	403785/2024
FRANCISCA KALINKA SERRA CERQUEIRA	072.126	TFFP/FX	406.24.0503229	0001	27/03/2024	376261/2024
FRANCISCA KALINKA SERRA CERQUEIRA NUNES		PP/FUNE	702.23.4012592	0005	01/03/2024	411219/2024
FRANCISCA LACERDA DE MOURA	EIY1777	M.TRANS	709.24.2606487	0001	22/03/2024	431476/2024
FRANCISCA LEITE SANTANA	032.036.051.000	IPTU	101.24.0201960	0003	17/03/2024	361061/2024
FRANCISCA LISIE BEZERRA DE SOUSA	185.907	TFFP/FX	406.24.0520626	0001	27/03/2024	385322/2024
FRANCISCA LORENA DE ARAUJO	005.080.009.000	IPTU	101.24.0055929	0003	12/03/2024	350161/2024
FRANCISCA LORENA DE ARAUJO	005.080.009.000	CIP	105.24.0270391	0003	29/03/2024	371411/2024
FRANCISCA LUCIA DECIA	530.117.026.000	IPTU	101.24.0238317	0003	12/03/2024	365779/2024
FRANCISCA LUCIA DOS SANTOS		ISS CC	705.23.2802141	0009	07/03/2024	411683/2024
FRANCISCA LUCIA RODRIGUES DE SOUSA	522.038.019.000	IPTU	101.24.0232477	0003	12/03/2024	365008/2024
FRANCISCA LUCIENE MARINHEIRO DA SILVA - ESPOLIO	532.100.097.121	IPTU	101.24.0244198	0003	12/03/2024	366495/2024
FRANCISCA MAIRA VERAS COSTA	ENM0918	M.TRANS	709.24.2568042	0001	06/03/2024	415833/2024

FRANCISCA MARCIA PEREIRA LIMA	CRX0D78	M.TRANS	709.24.2582415	0001	11/03/2024	420101/2024
FRANCISCA MARIA ARARUNA		ISS CC	705.23.2806886	0009	07/03/2024	413109/2024
FRANCISCA MARIA BATISTA RODRIGUES	FVH4H21	M.TRANS	709.24.2586159	0001	15/03/2024	421896/2024
FRANCISCA MARIA DA SILVA	097.384	TFFP/FX	406.24.0505531	0001	27/03/2024	377255/2024
FRANCISCA MARIA DE JESUS GERMANO - ESPOLIO	534.401.012.000	IPU	101.24.0258136	0003	16/03/2024	368775/2024
FRANCISCA MARIA DE JESUS GERMANO - ESPOLIO	534.401.011.000	IPU	101.24.0258135	0003	16/03/2024	368774/2024
FRANCISCA MARIA DOS SANTOS PASSOS	QHY3176	M.TRANS	709.24.2581135	0001	11/03/2024	419413/2024
FRANCISCA MARIA LUCIANO	534.117.015.000	IPU	101.24.0255725	0003	16/03/2024	368302/2024
FRANCISCA MARLENE DA SILVA FALQUI	033.002.181.000	IPU	101.24.0205151	0003	16/03/2024	361571/2024
FRANCISCA MATIAS CHINAGLIA	DAN0816	M.TRANS	709.24.2583616	0001	11/03/2024	420719/2024
FRANCISCA MIRIAN DA CONCEICAO SILVA	326.361	TFFP/FX	406.24.0568841	0001	27/03/2024	407512/2024
FRANCISCA MOREIRA SOARES ALONGI	027.005.132.252	IPU	101.24.0175926	0003	12/03/2024	358733/2024
FRANCISCA NUNES COSMETICOS - ME	085.090	TFFP/FX	406.24.0504192	0001	27/03/2024	376603/2024
FRANCISCA PAULINA SOARES	004.088.009.000	IPU	101.24.0047247	0003	15/03/2024	349477/2024
FRANCISCA PEDRO DA SILVA	622.553.010.000	IPUTUCE	103.24.0261700	0003	17/03/2024	370439/2024
FRANCISCA QUITERIA DA CONCEICAO	510.252.005.000	IPU	101.24.0216911	0003	12/03/2024	362913/2024
FRANCISCA RAIMUNDA SOARES	EDG2722	M.TRANS	709.24.2564464	0001	06/03/2024	414303/2024
FRANCISCA RIBEIRO DOS SANTOS SILVA	HNZ5038	M.TRANS	709.24.2598219	0001	20/03/2024	427607/2024
FRANCISCA SILVA MOURA	532.316.005.000	IPU	101.24.0246969	0003	12/03/2024	366958/2024
FRANCISCA SOARES DA SILVA	FJQ1B36	M.TRANS	709.24.2600742	0001	20/03/2024	428841/2024
FRANCISCA SOARES SOUSA DE OLIVEIRA	532.100.098.038	IPU	101.24.0244315	0003	12/03/2024	366521/2024
FRANCISCA SONARA SILVA SOUSA	230.317	TFFP/FX	406.24.0533147	0001	27/03/2024	392226/2024
FRANCISCA SONIA DA SILVA ROCHA	CYY7281	M.TRANS	709.24.2598643	0001	20/03/2024	427826/2024
FRANCISCA SOUSA DA SILVA	033.001.168.000	GAM	802.24.4060475	0001	11/03/2024	434126/2024
FRANCISCA TELES DA SILVA	260.106	TFFP/FX	406.24.0543482	0001	27/03/2024	397261/2024
FRANCISCA TELES DA SILVA	532.100.095.048	IPU	101.24.0243901	0003	12/03/2024	366420/2024
FRANCISCA VANDALUCIA RODRIGUES	006.120.008.209	IPU	101.24.0067788	0003	12/03/2024	350992/2024
FRANCISCA VENANCIO DE LIMA		ISS CC	705.23.2803426	0009	07/03/2024	411982/2024
FRANCISCA VIEIRA DA SILVA	532.531.003.016	IPU	101.24.0248046	0003	12/03/2024	367094/2024
FRANCISCA VITURIANO FARIAS	534.108.043.000	CIP	105.24.0274528	0003	29/03/2024	372755/2024
FRANCISCA ZULEIDE ESTANISLAU DINIZ	219.648	TFFP/FX	406.24.0530126	0001	27/03/2024	390609/2024
FRANCISCA ZULMIRA DA CONCEICAO	510.210.024.000	CIP	105.24.0272290	0003	29/03/2024	371841/2024
FRANCISCO ADAIL FELIPE DA SILVA	083.889	TFFP/FX	406.24.0504080	0001	27/03/2024	376555/2024
FRANCISCO ADALBERTO BEZERRA DA SILVA	511.026.028.000	IPU	101.24.0219643	0003	15/03/2024	363378/2024
FRANCISCO ADAM FILHO	KJ9G033	M.TRANS	709.24.2580777	0001	11/03/2024	419219/2024
FRANCISCO ADAM FILHO	PZW6H27	M.TRANS	709.24.2580912	0001	11/03/2024	419284/2024
FRANCISCO ADAO DA SILVA	532.100.028.084	IPU	101.24.0243517	0003	12/03/2024	366320/2024
FRANCISCO ADEIR DE SOUZA	534.042.047.000	IPU	101.24.0254844	0003	16/03/2024	368181/2024
FRANCISCO ADEMAR DE MACEDO	019.056.014.004	IPU	101.24.0139741	0003	16/03/2024	355528/2024
FRANCISCO ADEMIR DE SOUZA - ESPOLIO	532.310.008.000	IPU	101.24.0246630	0003	12/03/2024	366909/2024
FRANCISCO ADEMIR DE SOUZA - ESPOLIO	534.032.033.000	IPU	101.24.0254616	0003	16/03/2024	368159/2024
FRANCISCO ADEMIR DE SOUZA - ESPOLIO	024.054.024.000	IPU	101.24.0163315	0003	15/03/2024	357709/2024
FRANCISCO ADEMIR DE SOUZA - ESPOLIO	534.029.016.000	IPU	101.24.0254492	0003	16/03/2024	368136/2024
FRANCISCO ADRIANO DE SOUZA	021.032.050.000	IPU	101.24.0150134	0003	16/03/2024	356540/2024
FRANCISCO ADRIANO LEITE	512.045.030.000	IPU	101.24.0223929	0003	12/03/2024	363908/2024
FRANCISCO AGAMENON DE SOUSA NUNES	118.865	TFFP/FX	406.24.0508196	0001	27/03/2024	378513/2024
FRANCISCO AGAPITO LIMA	003.122.001.121	IPU	101.24.0038137	0003	23/03/2024	348835/2024
FRANCISCO AILTON DA SILVA FILHO	169.911	TFFP/FX	406.24.0516635	0001	27/03/2024	383066/2024
FRANCISCO AIRES MONTEIRO - ESPOLIO	029.034.015.004	IPU	101.24.0184031	0003	12/03/2024	359406/2024
FRANCISCO AIRTON LEAL JUNIOR	006.029.104.043	IPU	101.24.0061610	0003	12/03/2024	350506/2024
FRANCISCO ALAN BRITO SILVA	PNC1B80	M.TRANS	709.24.2563750	0001	06/03/2024	414139/2024
FRANCISCO ALBERTO ALVES SOBRINHO	019.044.043.000	IPU	101.24.0139361	0003	16/03/2024	355499/2024
FRANCISCO ALBERTO ALVES SOBRINHO	018.042.004.042	IPU	101.24.0133227	0003	17/03/2024	354945/2024
FRANCISCO ALBERTO LACERDA	027.005.132.219	IPU	101.24.0175896	0003	12/03/2024	358730/2024
FRANCISCO ALBERTO SOARES CORDEIRO		ISS CC	705.23.2806186	0009	07/03/2024	412830/2024
FRANCISCO ALBERTO SOARES CORDEIRO	532.062.032.000	IPU	101.24.0241910	0003	12/03/2024	366124/2024
FRANCISCO ALEIXO LEANDRO	032.053.053.000	IPU	101.24.0202500	0003	23/03/2024	361121/2024
FRANCISCO ALEXANDRE BARROS	085.366	TFFP/FX	406.24.0504220	0001	27/03/2024	376614/2024
FRANCISCO ALEXANDRE DA SILVA		ISS CC	705.23.2806301	0009	07/03/2024	412867/2024
FRANCISCO ALEXANDRE DA SILVA	532.085.042.000	IPU	101.24.0243224	0003	12/03/2024	366267/2024
FRANCISCO ALEXANDRE DE OLIVEIRA	032.014.035.000	IPU	101.24.0201218	0003	23/03/2024	360999/2024
FRANCISCO ALLAN TEIXEIRA PARNAIBA	262.798	TFFP/FX	406.24.0544478	0001	27/03/2024	397701/2024
FRANCISCO ALMEIDA DE SOUZA	292.414	TFFP/FX	406.24.0556240	0001	27/03/2024	402769/2024
FRANCISCO ALMIR ALVES DA SILVA	199.346	TFFP/FX	406.24.0524485	0001	27/03/2024	387588/2024
FRANCISCO ALTENES PINHEIRO	DYY5093	M.TRANS	709.24.2568474	0001	06/03/2024	416074/2024
FRANCISCO ALTINO	DCF0526	M.TRANS	709.24.2594665	0001	15/03/2024	425977/2024
FRANCISCO ALVAREZ FERRO	020.057.010.001	IPU	101.24.0143608	0003	15/03/2024	355873/2024
FRANCISCO ALVAREZ GOMES	626.433.004.000	IPUTUCE	103.24.0263448	0003	17/03/2024	371256/2024
FRANCISCO ALVES BEZERRA	019.019.025.037	IPU	101.24.0137917	0003	16/03/2024	355370/2024
FRANCISCO ALVES BEZERRA	093.746	TFFP/FX	406.24.0505053	0001	27/03/2024	377032/2024
FRANCISCO ALVES CAVALCANTI	018.056.005.000	IPU	101.24.0133929	0003	17/03/2024	355045/2024
FRANCISCO ALVES DA SILVA	EA09514	M.TRANS	709.24.2605607	0001	22/03/2024	430939/2024
FRANCISCO ALVES DA SILVA	007.072.038.002	IPU	101.24.0074536	0003	12/03/2024	351325/2024
FRANCISCO ALVES DE ARAUJO	510.100.043.116	IPU	101.24.0213818	0003	12/03/2024	362527/2024
FRANCISCO ALVES DE LIMA		ISS CC	705.23.2805598	0009	07/03/2024	412635/2024
FRANCISCO ALVES DE MARIA	139.986	TFFP/FX	406.24.0511232	0001	27/03/2024	380059/2024
FRANCISCO ALVES DE MEDEIROS - ESPOLIO	027.030.052.000	IPU	101.24.0177204	0003	12/03/2024	358834/2024
FRANCISCO ALVES DE MORAES - ESPOLIO	003.041.012.000	IPU	101.24.0028774	0003	17/03/2024	347732/2024
FRANCISCO ALVES DE OLIVEIRA	208.515	TFFP/FX	406.24.0526921	0001	27/03/2024	388827/2024
FRANCISCO ALVES DE SOUZA	530.204.032.000	IPU	101.24.0239028	0003	12/03/2024	365854/2024
FRANCISCO ALVES DE SOUZA	005.011.051.000	IPU	101.24.0050966	0003	12/03/2024	349731/2024
FRANCISCO ALVES DE SOUZA	024.019.069.009	IPU	101.24.0160123	0003	15/03/2024	357381/2024
FRANCISCO ALVES DE SOUZA		ISS CC	705.23.2802808	0009	07/03/2024	411833/2024
FRANCISCO ALVES DIAS	032.014.073.000	IPU	101.24.0201256	0003	17/03/2024	361003/2024
FRANCISCO ALVES DIAS		ISS CC	705.23.2804363	0009	07/03/2024	412227/2024
FRANCISCO ALVES DO NASCIMENTO	194.746	TFFP/FX	406.24.0523167	0001	27/03/2024	386803/2024
FRANCISCO ALVES GORGONIO	031.130.008.000	IPU	101.24.0199534	0003	17/03/2024	360800/2024
FRANCISCO ALVES LACERDA ME	202.057	TFFP/FX	406.24.0525226	0001	27/03/2024	387972/2024
FRANCISCO ALVES MOREIRA - ESPOLIO	003.045.020.105	IPU	101.24.0029305	0003	17/03/2024	347789/2024
FRANCISCO ALVES SOBRINHO	INI0289	M.TRANS	709.24.2606537	0001	22/03/2024	431509/2024
FRANCISCO AMANCIO LACERDA	005.061.006.023	IPU	101.24.0054403	0003	12/03/2024	350086/2024
FRANCISCO ANASTACIO GONCALVES TERRAPLENAGEM - ME	218.974	TFFP/FX	406.24.0529921	0001	27/03/2024	390503/2024
FRANCISCO ANDRE ARRUDA DA SILVA	FAX4095	M.TRANS	709.24.2571912	0001	06/03/2024	417556/2024
FRANCISCO ANDREILINO DE SOUZA - ESPOLIO	533.326.027.000	IPU	101.24.0253339	0003	23/03/2024	367959/2024
FRANCISCO ANGELO DE LIMA	033.091.044.000	IPU	101.24.0209591	0003	16/03/2024	361980/2024
FRANCISCO ANISIO DE FREITAS E SILVA	RFM2G17	M.TRANS	709.24.2567708	0001	06/03/2024	415672/2024
FRANCISCO ANTONICCI TRANSPORTES - ME	238.092	TFFP/FX	406.24.0535685	0001	27/03/2024	393564/2024
FRANCISCO ANTONIO DA SILVA	086.936	TFFP/FX	406.24.0504381	0001	27/03/2024	376693/2024
FRANCISCO ANTONIO DA SILVA	534.112.009.000	IPU	101.24.0255615	0003	16/03/2024	368289/2024
FRANCISCO ANTONIO DA SILVA - ESPOLIO		ISS CC	705.23.2806071	0009	07/03/2024	412794/2024
FRANCISCO ANTONIO DE ALMEIDA	JFV1D47	M.TRANS	709.24.2596772	0001	20/03/2024	426876/2024
FRANCISCO ANTONIO DE FARIAS-ESPOLIO	015.044.039.000	IPU	101.24.0117967	0003	12/03/2024	353751/2024
FRANCISCO ANTONIO DE MOURA	029.049.031.000	IPU	101.24.0184559	0003	12/03/2024	359446/2024
FRANCISCO ANTONIO DE SOUSA	524.423.054.000	IPU	101.24.0237150	0003	15/03/2024	365631/2024

FRANCISCO ANTONIO DE SOUZA FERREIRA	271.066	TFFP/FX	406.24.0547521	0001	27/03/2024	399042/2024
FRANCISCO ANTONIO DOS SANTOS	309.663	TFFP/FX	406.24.0563528	0001	27/03/2024	405696/2024
FRANCISCO ANTONIO DOS SANTOS FILHO	088.277	TFFP/FX	406.24.0504516	0001	27/03/2024	376759/2024
FRANCISCO ANTONIO LEITE PASSOS	GE85F69	M.TRANS	709.24.2581498	0001	11/03/2024	419619/2024
FRANCISCO ANTONIO PEREIRA MOREIRA	178.722	TFFP/FX	406.24.0518748	0001	27/03/2024	384237/2024
FRANCISCO ANTONIO SANTOS FILHO	534.146.052.000	IPTU	101.24.0257094	0003	16/03/2024	368552/2024
FRANCISCO ANTONIO XIMENES	620.502.034.000	CIP	105.24.0275421	0003	29/03/2024	373217/2024
FRANCISCO APARECIDO GOMES DA SILVA	GHE5J47	M.TRANS	709.24.2590894	0001	15/03/2024	424031/2024
FRANCISCO APARECIDO LIBERATO DE SOUZA	109.080	TFFP/FX	406.24.0507005	0001	27/03/2024	377957/2024
FRANCISCO APARECIDO RODRIGUES	HI5G03	M.TRANS	709.24.2582082	0001	11/03/2024	419917/2024
FRANCISCO APRIGIO BARBOSA - ESPOLIO	512.005.038.000	IPTU	101.24.0220252	0003	12/03/2024	363513/2024
FRANCISCO ARGENIO DE SOUZA NETO	DXH7871	M.TRANS	709.24.2583621	0001	11/03/2024	420722/2024
FRANCISCO ARILSON MENDES RODRIGUES		PP/FUNE	702.23.4013600	0004	20/03/2024	411241/2024
FRANCISCO ARODO MENDES	181.812	TFFP/FX	406.24.0519503	0001	27/03/2024	384681/2024
FRANCISCO ASSIS DA CRUZ	033.090.013.000	IPTU	101.24.0209557	0003	16/03/2024	361979/2024
FRANCISCO ASSIS DA CRUZ		ISS CC	705.23.2804080	0009	07/03/2024	412142/2024
FRANCISCO ASSIS DE JESUS	008.024.068.000	IPTU	101.24.0078187	0003	12/03/2024	351501/2024
FRANCISCO ASSIS DE PAULA - ESPOLIO DE	018.050.030.000	IPTU	101.24.0133665	0003	17/03/2024	350008/2024
FRANCISCO ASSIS DOS SANTOS	116.121	TFFP/FX	406.24.0507828	0001	27/03/2024	378345/2024
FRANCISCO AUGUSTO DA SILVA	GHXF27	M.TRANS	709.24.2570098	0001	06/03/2024	416715/2024
FRANCISCO AUGUSTO SOBRINHO	291.716	TFFP/FX	406.24.0555926	0001	27/03/2024	402632/2024
FRANCISCO AUGUSTO VILELLA GODOY	295.624	TFFP/FX	406.24.0557671	0001	27/03/2024	403374/2024
FRANCISCO AUGUSTO VILELLA GODOY	EYJ6B12	M.TRANS	709.24.2568464	0001	06/03/2024	416071/2024
FRANCISCO AUGUSTO VILELLA GODOY	EYJ6B12	M.TRANS	709.24.2568023	0001	06/03/2024	415823/2024
FRANCISCO AVELINO DE SOUSA	EG00J63	M.TRANS	709.24.2581303	0001	11/03/2024	419519/2024
FRANCISCO BARRIONUEVO RAMOS	623.101.124.000	CIP	105.24.0275587	0003	29/03/2024	373302/2024
FRANCISCO BARRIONUEVO RAMOS	623.101.124.000	IPTUTCE	103.24.0262056	0003	17/03/2024	370606/2024
FRANCISCO BATISTA BEZERRA	534.135.002.000	CIP	105.24.0274789	0003	29/03/2024	372903/2024
FRANCISCO BATISTA DE ALMEIDA NETO	154.369	TFFP/FX	406.24.0513618	0001	27/03/2024	381374/2024
FRANCISCO BATISTA DE ARAUJO	032.050.031.000	IPTU	101.24.0202448	0003	17/03/2024	361117/2024
FRANCISCO BATISTA DE LIMA	HCV2463	M.TRANS	709.24.2564372	0001	06/03/2024	414276/2024
FRANCISCO BATISTA DOS SANTOS	534.030.031.000	IPTU	101.24.0254531	0003	16/03/2024	368142/2024
FRANCISCO BATISTA NETO	032.045.007.000	IPTU	101.24.0202278	0003	17/03/2024	361102/2024
FRANCISCO BATISTA NETO		ISS CC	705.23.2804383	0009	07/03/2024	412239/2024
FRANCISCO BATISTA NETO	032.045.007.000	IPTU	101.23.2758270	0010	13/03/2024	345444/2024
FRANCISCO BELO ABRANTES	ELF3C36	M.TRANS	709.24.2595520	0001	15/03/2024	426457/2024
FRANCISCO BENEDITO NASCIMENTO	ELG7G84	M.TRANS	709.24.2603609	0001	22/03/2024	430062/2024
FRANCISCO BENEVIDES JUNIOR	011.009.011.016	IPTU	101.24.0094119	0003	12/03/2024	352265/2024
FRANCISCO BENICIO FILHO	141.008	TFFP/FX	406.24.0511383	0001	27/03/2024	380156/2024
FRANCISCO BERNARDINO DE SALES	026.063.051.000	IPTU	101.24.0174296	0003	12/03/2024	358571/2024
FRANCISCO BERTONCELLO - ESPOLIO	015.066.065.000	IPTU	101.24.0118803	0003	12/03/2024	353821/2024
FRANCISCO BEZERRA - ESPOLIO	031.072.036.000	IPTU	101.24.0197130	0003	17/03/2024	360579/2024
FRANCISCO BEZERRA DE ALMEIDA	030.084.028.000	IPTU	101.24.0191149	0003	16/03/2024	360035/2024
FRANCISCO BORGES DE CARVALHO - ESPOLIO	015.025.044.000	IPTU	101.24.0115755	0003	12/03/2024	353565/2024
FRANCISCO BORGES DOS SANTOS		ISS CC	705.23.2804081	0009	07/03/2024	412143/2024
FRANCISCO BORGES DOS SANTOS	026.069.054.000	IPTU	101.24.0174522	0003	12/03/2024	358598/2024
FRANCISCO BORJA MARTINS	534.129.019.000	IPTU	101.24.0256400	0003	16/03/2024	368436/2024
FRANCISCO CALIXTO DA SILVA	FL19154	M.TRANS	709.24.2566256	0001	06/03/2024	415117/2024
FRANCISCO CAMPOS	018.017.036.000	IPTU	101.24.0131115	0003	23/03/2024	354757/2024
FRANCISCO CAMPOS DE SOUZA	178.057	TFFP/FX	406.24.0518582	0001	27/03/2024	384136/2024
FRANCISCO CANDIDO MARTINS - ESPOLIO	013.056.070.000	IPTU	101.24.0112151	0003	12/03/2024	353309/2024
FRANCISCO CANDIDO MARTINS - ESPOLIO	028.020.015.000	IPTU	101.24.0181961	0003	12/03/2024	359238/2024
FRANCISCO CANINDE DE ABREU	DJU8891	M.TRANS	709.24.2572562	0001	06/03/2024	417899/2024
FRANCISCO CAPARROZ VIUDES	534.125.127.000	IPTU	101.24.0256227	0003	16/03/2024	368381/2024
FRANCISCO CARELLA		P.PUBL	707.24.0276263	0003	29/03/2024	413816/2024
FRANCISCO CARLOS ALBERTO PARENTE	623.453.034.000	IPTUTCE	103.24.0262351	0003	17/03/2024	370779/2024
FRANCISCO CARLOS ALBERTO PARENTE	623.453.035.000	IPTUTCE	103.24.0262352	0003	17/03/2024	370780/2024
FRANCISCO CARLOS ALMEIDA DA SILVA		ISS CC	705.23.2806284	0009	07/03/2024	412860/2024
FRANCISCO CARLOS ALMEIDA DA SILVA	532.081.006.000	IPTU	101.24.0243006	0003	12/03/2024	366246/2024
FRANCISCO CARLOS AMMIRANTE	003.096.001.026	IPTU	101.24.0035898	0003	17/03/2024	348576/2024
FRANCISCO CARLOS CARVALHO GENEROSO	002.073.027.390	IPTU	101.24.0024057	0003	12/03/2024	347447/2024
FRANCISCO CARLOS CENTURION ENSINO - ME	175.920	TFFP/FX	406.24.0518046	0001	27/03/2024	383842/2024
FRANCISCO CARLOS DA CRUZ VIEIRA	DAK6963	M.TRANS	709.24.2600158	0001	20/03/2024	428512/2024
FRANCISCO CARLOS DA SILVA	031.020.038.010	IPTU	101.24.0194658	0003	17/03/2024	360332/2024
FRANCISCO CARLOS DA SILVA	031.020.038.010	IPTU	101.23.0191199	0011	17/11/2023	345207/2024
FRANCISCO CARLOS DA SILVA	031.020.038.010	IPTU	101.23.0191199	0012	17/12/2023	345208/2024
FRANCISCO CARLOS DA SILVA	108.864	TFFP/FX	406.24.0506977	0001	27/03/2024	377942/2024
FRANCISCO CARLOS DA SILVA	031.018.030.002	IPTU	101.24.0194556	0003	17/03/2024	360315/2024
FRANCISCO CARLOS DA SILVA	031.020.038.010	IPTU	101.23.0191199	0010	17/10/2023	345206/2024
FRANCISCO CARLOS DA SILVA	031.020.038.010	IPTU	101.23.0191199	0009	17/09/2023	345205/2024
FRANCISCO CARLOS DA SILVA JUNIOR	273.645	TFFP/FX	406.24.0548501	0001	27/03/2024	399491/2024
FRANCISCO CARLOS DE BARROS	PV16131	M.TRANS	709.24.2574690	0001	06/03/2024	419043/2024
FRANCISCO CARLOS DE BARROS	PV16131	M.TRANS	709.24.2595732	0001	15/03/2024	426576/2024
FRANCISCO CARLOS DOS SANTOS SILVA	511.034.001.000	IPTU	101.24.0219771	0003	15/03/2024	363407/2024
FRANCISCO CARLOS FERNANDES	DBE2E02	M.TRANS	709.24.2585393	0001	15/03/2024	421552/2024
FRANCISCO CARLOS FERREIRA	EMQ7307	M.TRANS	709.24.2585072	0001	15/03/2024	421401/2024
FRANCISCO CARLOS GIGLIO	223.145	TFFP/FX	406.24.0531235	0001	27/03/2024	391242/2024
FRANCISCO CARLOS GOMES JUNIOR	EGF0110	M.TRANS	709.24.2591599	0001	15/03/2024	424382/2024
FRANCISCO CARLOS GOMES JUNIOR	EGF0110	M.TRANS	709.24.2601998	0001	20/03/2024	429538/2024
FRANCISCO CARLOS GOMES JUNIOR	EGF0110	M.TRANS	709.24.2565714	0001	06/03/2024	414867/2024
FRANCISCO CARLOS GOMES JUNIOR	EGF0110	M.TRANS	709.24.2599126	0001	20/03/2024	428053/2024
FRANCISCO CARLOS MOURA FERNANDES	002.045.035.000	IPTU	101.24.0019766	0003	12/03/2024	347122/2024
FRANCISCO CARLOS NOVAES ERRERA	025.023.153.000	IPTU	101.24.0166116	0003	17/03/2024	357931/2024
FRANCISCO CARLOS PELEGATE DIAS	512.015.037.000	IPTU	101.24.0220623	0003	12/03/2024	363546/2024
FRANCISCO CARLOS RAMOS	103.077	TFFP/FX	406.24.0506237	0001	27/03/2024	377585/2024
FRANCISCO CARLOS SIQUEIRA	031.039.020.000	IPTU	101.24.0195984	0003	17/03/2024	360447/2024
FRANCISCO CARNEIRO DE BRITO	EBJ5B14	M.TRANS	709.24.2600325	0001	20/03/2024	428602/2024
FRANCISCO CARRASCO PICCAGLI	256.716	TFFP/FX	406.24.0542238	0001	27/03/2024	396659/2024
FRANCISCO CASADO	026.072.016.000	IPTU	101.24.0174627	0003	12/03/2024	358604/2024
FRANCISCO CASSIANO FERNANDES - ESPOLIO	533.228.029.000	IPTU	101.24.0251727	0003	16/03/2024	367730/2024
FRANCISCO CASSIANO FERNANDES - ESPOLIO		ISS CC	705.23.2807130	0009	07/03/2024	413169/2024
FRANCISCO CASTELO BRANCO LIMA - ME	208.796	TFFP/FX	406.24.0527001	0001	27/03/2024	388863/2024
FRANCISCO CESAR LEITE-ME	193.928	TFFP/FX	406.24.0522894	0001	27/03/2024	386644/2024
FRANCISCO CESAR NUNES - ESPOLIO	522.107.013.000	IPTU	101.24.0233260	0003	12/03/2024	365084/2024
FRANCISCO CEZAR GOMES DE ANDRADE	139.194	TFFP/FX	406.24.0511119	0001	27/03/2024	379987/2024
FRANCISCO CIRIACO DE OLIVEIRA FERRAZ	627.300.001.000	IPTUTCE	103.24.0263559	0003	17/03/2024	371280/2024
FRANCISCO CLAYTON DE OLIVEIRA SILVA	001.068.256.224	IPTU	101.24.0012232	0003	12/03/2024	346662/2024
FRANCISCO CLECIO ALMEIDA DE LIMA	534.120.042.000	IPTU	101.24.0255913	0003	16/03/2024	368324/2024
FRANCISCO CLEIDSON DE QUEIROZ AVES	018.034.083.110	IPTU	101.24.0132315	0003	17/03/2024	354871/2024
FRANCISCO CLEMENTINO DE OLIVEIRA - ESPOLIO	012.029.011.000	IPTU	101.24.0103164	0003	15/03/2024	352795/2024
FRANCISCO COELHO	533.016.024.000	CIP	105.24.0274259	0003	29/03/2024	372637/2024
FRANCISCO COELHO	533.016.025.000	CIP	105.24.0274260	0003	29/03/2024	372638/2024
FRANCISCO COELHO	533.016.025.000	IPTU	101.24.0249181	0003	16/03/2024	367386/2024
FRANCISCO CORREIA DE FARIA - ESPOLIO	003.023.023.000	IPTU	101.24.0027777	0003	17/03/2024	347669/2024



FRANCISCO CORREIA LIMA	023.051.078.030	IPU	101.23.3187446	0004	19/03/2024	345946/2024
FRANCISCO CORREIA PIRES	ELE3D45	M.TRANS	709.24.2568442	0001	06/03/2024	416058/2024
FRANCISCO COZZA		ISS CC	705.23.2803292	0009	07/03/2024	411959/2024
FRANCISCO COZZA	015.027.034.000	IPU	101.24.2504702	0002	20/03/2024	369299/2024
FRANCISCO CRISTIANO GONCALVES DA SILVA	296.385	TFFP/FX	406.24.0558012	0001	27/03/2024	403530/2024
FRANCISCO CRISTIANO PEREIRA DE ANDRADE	BOG4J88	M.TRANS	709.24.2608503	0001	22/03/2024	432548/2024
FRANCISCO CUSTODIO DIAS	510.245.012.000	IPU	101.24.0216736	0003	12/03/2024	362894/2024
FRANCISCO DA CRUZ DE SOUZA DIAS ACOUGUE ME	206.603	TFSANIT	407.24.0259558	0002	27/03/2024	409353/2024
FRANCISCO DA CRUZ DE SOUZA DIAS ACOUGUE ME	206.603	TFFP/FX	406.24.0526411	0001	27/03/2024	388586/2024
FRANCISCO DA CUNHA DE LIMA	015.093.067.000	IPU	101.24.0120222	0003	12/03/2024	353944/2024
FRANCISCO DA SILVA FERREIRA	141.765	TFFP/FX	406.24.0511496	0001	27/03/2024	380217/2024
FRANCISCO DA SILVA INST. DE EQUIP. DE INCENDIO	278.822	TFFP/FX	406.24.0550373	0001	27/03/2024	400326/2024
FRANCISCO DA SILVA MATOS		PP/FUNE	702.23.4010455	0008	02/03/2024	411172/2024
FRANCISCO DA SILVA SALDANHA	521.032.041.000	IPU	101.24.0227243	0003	12/03/2024	364385/2024
FRANCISCO DA SILVA SANTANA FILHO	STA4J54	M.TRANS	709.24.2603464	0001	22/03/2024	429991/2024
FRANCISCO DANIEL LOPEZ - ESPOLIO	011.051.022.000	IPU	101.24.0098929	0003	12/03/2024	352545/2024
FRANCISCO DANILO DE SOUSA	533.324.031.000	IPU	101.24.0253275	0003	16/03/2024	367948/2024
FRANCISCO DANTAS DA SILVA		ISS CC	705.23.2804891	0009	07/03/2024	412425/2024
FRANCISCO DANTAS DE SOUZA	001.123.069.069	IPU	101.24.0015952	0003	12/03/2024	346883/2024
FRANCISCO DANTAS DE SOUZA - ME	145.618	TFFP/FX	406.24.0512095	0001	27/03/2024	380542/2024
FRANCISCO DANTAS DE SOUZA - ME	145.618	TFSANIT	407.24.0258640	0002	27/03/2024	409065/2024
FRANCISCO DARABANSK - USUFRUATARIO	021.029.033.000	IPU	101.24.0150015	0003	16/03/2024	356529/2024
FRANCISCO DARC DE SOUZA	QOC7J80	M.TRANS	709.24.2608932	0001	22/03/2024	432802/2024
FRANCISCO DAS CHAGAS ALVES DE SOUSA	021.007.087.371	IPU	101.24.0148378	0003	16/03/2024	356410/2024
FRANCISCO DAS CHAGAS ARAUJO RIBEIRO	015.087.074.368	IPU	101.24.0119829	0003	12/03/2024	353911/2024
FRANCISCO DAS CHAGAS ASSUNCAO	185.999	TFFP/FX	406.24.0520653	0001	27/03/2024	385334/2024
FRANCISCO DAS CHAGAS BEZERRA	194.162	TFFP/FX	406.24.0522976	0001	27/03/2024	386693/2024
FRANCISCO DAS CHAGAS BEZERRA JUNIOR	021.007.070.312	IPU	101.24.0147833	0003	16/03/2024	356362/2024
FRANCISCO DAS CHAGAS LIMA DA SILVA	OWZ8I16	M.TRANS	709.24.2605807	0001	22/03/2024	431060/2024
FRANCISCO DAS CHAGAS DA SILVA	183.010	TFFP/FX	406.24.0519835	0001	27/03/2024	384869/2024
FRANCISCO DAS CHAGAS DE MATOS	532.503.036.000	IPU	101.24.0247509	0003	12/03/2024	367016/2024
FRANCISCO DAS CHAGAS DE SOUSA		ISS CC	705.23.2804516	0009	07/03/2024	412283/2024
FRANCISCO DAS CHAGAS DE SOUZA	FT11154	M.TRANS	709.24.2566076	0001	06/03/2024	415041/2024
FRANCISCO DAS CHAGAS DO NASCIMENTO	216.459	TFFP/FX	406.24.0529138	0001	27/03/2024	390043/2024
FRANCISCO DAS CHAGAS DOS SANTOS SILVA	533.338.033.000	IPU	101.24.0253641	0003	16/03/2024	368000/2024
FRANCISCO DAS CHAGAS FELIX COSTA	015.087.074.027	IPU	101.24.0119489	0003	12/03/2024	353882/2024
FRANCISCO DAS CHAGAS FELIX COSTA	532.206.062.000	IPU	101.24.0246162	0003	12/03/2024	366821/2024
FRANCISCO DAS CHAGAS LIMA DA SILVA	FSB1A46	M.TRANS	709.24.2605929	0001	22/03/2024	431119/2024
FRANCISCO DAS CHAGAS LIMA DA SILVA	FSB1A46	M.TRANS	709.24.2565256	0001	06/03/2024	414655/2024
FRANCISCO DAS CHAGAS LIRA BRAGA	013.048.012.022	IPU	101.24.0111538	0003	12/03/2024	353280/2024
FRANCISCO DAS CHAGAS LOPES	DR87394	M.TRANS	709.24.2584421	0001	15/03/2024	421064/2024
FRANCISCO DAS CHAGAS LOPO	235.166	TFFP/FX	406.24.0534732	0001	27/03/2024	393055/2024
FRANCISCO DAS CHAGAS MACIEL	027.026.028.000	IPU	101.24.0176902	0003	12/03/2024	358810/2024
FRANCISCO DAS CHAGAS NUNES TRANSPORTES	303.569	TFFP/FX	406.24.0561066	0001	27/03/2024	404763/2024
FRANCISCO DAS CHAGAS PAIXAO	145.222	TFFP/FX	406.24.0512040	0001	27/03/2024	380510/2024
FRANCISCO DAS CHAGAS PINTO DE OLIVEIRA	124.676	TFFP/FX	406.24.0509029	0001	27/03/2024	378913/2024
FRANCISCO DAS CHAGAS R DE ANDRADE	EVL3743	M.TRANS	709.24.2570333	0001	06/03/2024	416823/2024
FRANCISCO DAS CHAGAS R DE ANDRADE	EVL3743	M.TRANS	709.24.2615522	0001	28/03/2024	432984/2024
FRANCISCO DAS CHAGAS RIBEIRO VERAS	008.058.049.230	IPU	101.24.0082434	0003	12/03/2024	351695/2024
FRANCISCO DAS CHAGAS RIBEIRO VERAS	008.058.049.039	IPU	101.24.0082243	0003	12/03/2024	351692/2024
FRANCISCO DAS CHAGAS SILVA	511.022.019.000	IPU	101.24.0219571	0003	15/03/2024	363363/2024
FRANCISCO DAS CHAGAS SOUSA	193.437	TFFP/FX	406.24.0522746	0001	27/03/2024	386555/2024
FRANCISCO DAS CHAGAS SOUSA	BT17786	M.TRANS	709.24.2608372	0001	22/03/2024	432477/2024
FRANCISCO DAS CHAGAS SOUZA MOURA	082.402	TFFP/FX	406.24.0503950	0001	27/03/2024	376493/2024
FRANCISCO DAS CHAGAS VIANA	032.010.019.000	IPU	101.24.0201040	0003	17/03/2024	360991/2024
FRANCISCO DE ALMEIDA ALVES	524.428.052.000	IPU	101.24.0237358	0003	15/03/2024	365657/2024
FRANCISCO DE ASSIS ALVES DE SOUSA	119.279	TFFP/FX	406.24.0508255	0001	27/03/2024	378539/2024
FRANCISCO DE ASSIS ALVES MATOS	DOE5619	M.TRANS	709.24.2607454	0001	22/03/2024	431978/2024
FRANCISCO DE ASSIS ANDRADE	031.146.004.000	IPU	101.24.0200292	0003	17/03/2024	360912/2024
FRANCISCO DE ASSIS BARBOSA	026.056.021.000	IPU	101.24.0174096	0003	12/03/2024	358554/2024
FRANCISCO DE ASSIS BARBOSA VIEIRA	FHV8159	M.TRANS	709.24.2606632	0001	22/03/2024	431545/2024
FRANCISCO DE ASSIS CARNEIRO	532.067.015.000	IPU	101.24.0242236	0003	12/03/2024	366162/2024
FRANCISCO DE ASSIS CAVALCANTI LUCAS	DIY4B17	M.TRANS	709.24.2602211	0001	20/03/2024	429677/2024
FRANCISCO DE ASSIS DA SILVA CARVALHO	EGT4122	M.TRANS	709.24.2606098	0001	22/03/2024	431223/2024
FRANCISCO DE ASSIS DE XAVIER JUNIOR		ISS CC	705.23.2807114	0009	07/03/2024	413167/2024
FRANCISCO DE ASSIS DUARTE DE SOUSA	213.863	TFFP/FX	406.24.0528300	0001	27/03/2024	389579/2024
FRANCISCO DE ASSIS FERNANDES	114.428	TFFP/FX	406.24.0507658	0001	27/03/2024	378272/2024
FRANCISCO DE ASSIS FERNANDES DE QUEIROZ	187.898	TFFP/FX	406.24.0521184	0001	27/03/2024	385653/2024
FRANCISCO DE ASSIS FERREIRA		ISS CC	705.23.2848467	0009	21/03/2024	413520/2024
FRANCISCO DE ASSIS FERREIRA NASCIMENTO	512.028.010.000	IPU	101.23.2750678	0010	06/03/2024	345417/2024
FRANCISCO DE ASSIS FERREIRA NASCIMENTO	161.260	TFFP/FX	406.24.0514895	0001	27/03/2024	382098/2024
FRANCISCO DE ASSIS FILHO	KNU4B96	M.TRANS	709.24.2597648	0001	20/03/2024	427324/2024
FRANCISCO DE ASSIS FURTADO	MBS2B44	M.TRANS	709.24.2594201	0001	15/03/2024	425729/2024
FRANCISCO DE ASSIS GOMES	FQA5C38	M.TRANS	709.24.2600114	0001	20/03/2024	428487/2024
FRANCISCO DE ASSIS GOMES - ESPOLIO	004.050.239.003	IPU	101.24.0044097	0003	15/03/2024	349268/2024
FRANCISCO DE ASSIS GONCALVES XAVIER	138.737	TFFP/FX	406.24.0511047	0001	27/03/2024	379941/2024
FRANCISCO DE ASSIS GUIMARAES MELLO JUNIOR	018.060.012.000	IPU	101.24.0134000	0003	17/03/2024	355056/2024
FRANCISCO DE ASSIS GUIMARAES MELLO JUNIOR	088.785	TFFP/FX	406.24.0504562	0001	27/03/2024	376778/2024
FRANCISCO DE ASSIS GUIMARAES MELLO JUNIOR	013.063.154.083	IPU	101.24.0112486	0003	12/03/2024	353327/2024
FRANCISCO DE ASSIS LESSA	263.287	TFSANIT	407.24.0260894	0002	27/03/2024	409893/2024
FRANCISCO DE ASSIS LIMA	021.001.037.016	IPU	101.24.0147002	0003	16/03/2024	356266/2024
FRANCISCO DE ASSIS MARQUES NOJOSA	027.111.008.000	IPU	101.24.0179934	0003	12/03/2024	359061/2024
FRANCISCO DE ASSIS MARQUES NOJOSA		ISS CC	705.23.2801853	0009	07/03/2024	411639/2024
FRANCISCO DE ASSIS MEDEIROS	142.899	TFFP/FX	406.24.0511649	0001	27/03/2024	380298/2024
FRANCISCO DE ASSIS NETTO	005.059.008.095	IPU	101.24.0054086	0003	12/03/2024	350062/2024
FRANCISCO DE ASSIS OLIVEIRA BRANCO - ESPOLIO	012.050.016.000	IPU	101.23.2758237	0010	13/03/2024	345433/2024
FRANCISCO DE ASSIS PAULINO	022.024.026.107	IPU	101.24.0154160	0003	12/03/2024	356862/2024
FRANCISCO DE ASSIS PAULINO	CTA4745	M.TRANS	709.24.2586077	0001	15/03/2024	421858/2024
FRANCISCO DE ASSIS RENAULT CARNEIRO DE ABREU	003.047.012.728	IPU	101.24.0031005	0003	17/03/2024	348036/2024
FRANCISCO DE ASSIS RODRIGUES	024.069.001.117	IPU	101.24.0164242	0003	15/03/2024	357779/2024
FRANCISCO DE ASSIS RODRIGUES DE SOUSA	235.456	TFFP/FX	406.24.0534824	0001	27/03/2024	393109/2024
FRANCISCO DE ASSIS SILVA	231.725	TFFP/FX	406.24.0533590	0001	27/03/2024	392453/2024
FRANCISCO DE ASSIS SILVA	GBV8F28	M.TRANS	709.24.2595922	0001	15/03/2024	426695/2024
FRANCISCO DE ASSIS SOUZA	021.010.033.000	IPU	101.24.0149075	0003	16/03/2024	356458/2024
FRANCISCO DE ASSIS SOUZA	170.031	TFFP/FX	406.24.0516654	0001	27/03/2024	383079/2024
FRANCISCO DE ASSIS VIEIRA	PXL4G71	M.TRANS	709.24.2563705	0001	06/03/2024	414114/2024
FRANCISCO DE ASSIS XAVIER	533.227.014.000	IPU	101.24.0251642	0003	16/03/2024	367726/2024
FRANCISCO DE ASSIS XAVIER	533.216.056.000	IPU	101.24.0251079	0003	16/03/2024	367672/2024
FRANCISCO DE BRITO MARQUES	241.355	TFFP/FX	406.24.0536815	0001	27/03/2024	394117/2024
FRANCISCO DE CAMPO	534.310.011.000	IPU	101.24.0258085	0003	16/03/2024	368762/2024
FRANCISCO DE FREITAS	255.070	TFFP/FX	406.24.0541630	0001	27/03/2024	396400/2024
FRANCISCO DE GOES PACHECO ESPOLIO DE	626.100.001.000	IPUTUCE	103.24.0263168	0003	17/03/2024	371140/2024
FRANCISCO DE LIMA ROSA	OPL2C50	M.TRANS	709.24.2586542	0001	15/03/2024	422097/2024
FRANCISCO DE OLIVEIRA COSTA	DOQ9020	M.TRANS	709.24.2573487	0001	06/03/2024	418389/2024



FRANCISCO DE OLIVEIRA COSTA	DOQ9020	M.TRANS	709.24.2594086	0001	15/03/2024	425663/2024
FRANCISCO DE OLIVEIRA COSTA	DOQ9020	M.TRANS	709.24.2573985	0001	06/03/2024	418634/2024
FRANCISCO DE OLIVEIRA COSTA	DOQ9020	M.TRANS	709.24.2601672	0001	20/03/2024	429334/2024
FRANCISCO DE OLIVEIRA COSTA	DOQ9020	M.TRANS	709.24.2594149	0001	15/03/2024	425700/2024
FRANCISCO DE OLIVEIRA SOARES	534.128.056.000	IPU	101.24.0256369	0003	16/03/2024	368427/2024
FRANCISCO DE PAULA LOPES DE ARAUJO	189.851	TFFP/FX	406.24.0521726	0001	27/03/2024	385958/2024
FRANCISCO DE SALES PEREIRA DOS SANTOS	HFH3613	M.TRANS	709.24.2589540	0001	15/03/2024	423335/2024
FRANCISCO DE SALES RAFAEL	059.142	TFFP/FX	406.24.0502487	0001	27/03/2024	376046/2024
FRANCISCO DE SOUSA	MIQ8D99	M.TRANS	709.24.2586905	0001	15/03/2024	422271/2024
FRANCISCO DE SOUSA MOURA	184.157	TFFP/FX	406.24.0520167	0001	27/03/2024	385071/2024
FRANCISCO DE SOUSA TARGINO	143.990	TFFP/FX	406.24.0511828	0001	27/03/2024	380393/2024
FRANCISCO DE SOUZA CARVALHO	ESW0036	M.TRANS	709.24.2574322	0001	06/03/2024	418839/2024
FRANCISCO DE SOUZA LEAL-ESPOLIO	524.412.002.000	IPU	101.24.0236891	0003	15/03/2024	365604/2024
FRANCISCO DEMONTHNER JANUARIO		ISS CC	705.23.2804123	0009	07/03/2024	412155/2024
FRANCISCO DEMONTHNER JANUARIO	530.102.013.000	IPU	101.24.0237629	0003	12/03/2024	365697/2024
FRANCISCO DIAS BATISTA	009.031.015.002	IPU	101.24.0084311	0003	15/03/2024	351802/2024
FRANCISCO DIAS DA SILVA	152.059	TFFP/FX	406.24.0513203	0001	27/03/2024	381148/2024
FRANCISCO DIAS SOUSA	245.122	TFFP/FX	406.24.0538054	0001	27/03/2024	394736/2024
FRANCISCO DIASSIS GOMES TEIXEIRA	534.040.025.000	IPU	101.24.0254762	0003	16/03/2024	368173/2024
FRANCISCO DIOCESIO FERNANDES NUNES	139.274	TFFP/FX	406.24.0511131	0001	27/03/2024	379996/2024
FRANCISCO DJALMA CARVALHO DE OLIVEIRA	510.213.039.000	CIP	105.24.0272306	0003	29/03/2024	371848/2024
FRANCISCO DJALMA CARVALHO DE OLIVEIRA	510.213.039.000	IPU	101.24.0215870	0003	12/03/2024	362807/2024
FRANCISCO DO NASCIMENTO DE LIMA-ESPOLIO	534.124.052.000	IPU	101.24.0256087	0003	16/03/2024	368356/2024
FRANCISCO DONISETTE CAMIOLI	021.024.052.000	IPU	101.24.0149838	0003	16/03/2024	356517/2024
FRANCISCO DONIZETI DE SOUZA	016.015.128.007	IPU	101.24.0123304	0003	12/03/2024	354211/2024
FRANCISCO DONIZETI DOS SANTOS	275.431	TFFP/FX	406.24.0549152	0001	27/03/2024	399773/2024
FRANCISCO DOS SANTOS LIMA	FLD9F50	M.TRANS	709.24.2573197	0001	06/03/2024	418217/2024
FRANCISCO EDCLECIO DE FREITAS SANTOS	086.542	TFFP/FX	406.24.0504343	0001	27/03/2024	376679/2024
FRANCISCO EDIGAR SOARES	203.325	TFFP/FX	406.24.0525549	0001	27/03/2024	388135/2024
FRANCISCO EDILSON BATISTA DE ANDRADE ME	PDJ9128	M.TRANS	709.24.2581822	0001	11/03/2024	419776/2024
FRANCISCO EDILSON BATISTA DE ANDRADE ME	PDJ9128	M.TRANS	709.24.2567068	0001	06/03/2024	415429/2024
FRANCISCO EDILSON BATISTA DE ANDRADE ME	PDJ9128	M.TRANS	709.24.2581821	0001	11/03/2024	419775/2024
FRANCISCO EDILSON BEZERRA LIMA		ISS CC	705.23.2807875	0009	07/03/2024	413475/2024
FRANCISCO EDIMIRO GOMES DA SILVA	237.635	TFFP/FX	406.24.0535531	0001	27/03/2024	393483/2024
FRANCISCO EDIMIRO GOMES DA SILVA	532.065.031.000	IPU	101.24.0242097	0003	12/03/2024	366150/2024
FRANCISCO EDIRO GOMES DA SILVA MERCADINHO - ME	169.062	TFFP/FX	406.24.0516440	0001	27/03/2024	382964/2024
FRANCISCO EDMUNDO DE SOUSA	156.895	TFFP/FX	406.24.0514082	0001	27/03/2024	381644/2024
FRANCISCO EDNALDO MONTE	141.940	TFFP/FX	406.24.0511518	0001	27/03/2024	380227/2024
FRANCISCO EDSON LIMA FIUZA CONFECOES ME	204.812	TFFP/FX	406.24.0525962	0001	27/03/2024	388345/2024
FRANCISCO EDUARDO DE SOUSA DANTAS	EW52F56	M.TRANS	709.24.2595208	0001	15/03/2024	426267/2024
FRANCISCO EDUARDO FERRAZ DO AMARAL	080.279	TFSANIT	407.24.0257834	0002	27/03/2024	408878/2024
FRANCISCO EDUARDO FERRAZ DO AMARAL	080.279	TFFP/FX	406.24.0503782	0001	27/03/2024	376430/2024
FRANCISCO EDVAR BEZERRA	126.469	TFFP/FX	406.24.0509261	0001	27/03/2024	379017/2024
FRANCISCO EFIGENIA DA SILVA	FHO2645	M.TRANS	709.24.2608083	0001	22/03/2024	432325/2024
FRANCISCO EMIDIO CARNEIRO	510.124.011.000	IPU	101.24.0215493	0003	12/03/2024	362755/2024
FRANCISCO EMIDIO CARNEIRO JUNIOR	178.776	TFFP/FX	406.24.0518763	0001	27/03/2024	384245/2024
FRANCISCO ENEAS DE CARVALHO	030.013.099.000	IPU	101.24.0188039	0003	16/03/2024	359685/2024
FRANCISCO ENILDE MOREIRA OLIVEIRA	ALF8A63	M.TRANS	709.24.2606815	0001	22/03/2024	431637/2024
FRANCISCO EPIFANEO DE AZEVEDO	122.405	TFFP/FX	406.24.0508697	0001	27/03/2024	378756/2024
FRANCISCO ERINALDO ALVES FERREIRA	GJL6E00	M.TRANS	709.24.2571763	0001	06/03/2024	417459/2024
FRANCISCO ERINALDO ALVES FERREIRA	GJL6E00	M.TRANS	709.24.2593506	0001	15/03/2024	425338/2024
FRANCISCO ERINALDO ALVES FERREIRA - ME	153.334	TFFP/FX	406.24.0513433	0001	27/03/2024	381263/2024
FRANCISCO ERMANO DE SOUZA SALES	014.019.022.050	IPU	101.24.0113541	0003	12/03/2024	353417/2024
FRANCISCO ERNANDES CAVALCANTE DOS SANTOS	534.110.019.000	CIP	105.24.0274590	0003	29/03/2024	372789/2024
FRANCISCO ERNANES BESSA	FNC6990	M.TRANS	709.24.2589361	0001	15/03/2024	423242/2024
FRANCISCO ESIO MOTA JUNIOR	DOF7J66	M.TRANS	709.24.2608612	0001	22/03/2024	432607/2024
FRANCISCO EUDES DOS SANTOS LIMA	003.124.035.001	IPU	101.24.0038537	0003	17/03/2024	348882/2024
FRANCISCO EVANDRO LOPES	008.034.129.023	IPU	101.24.0080028	0003	08/03/2024	351576/2024
FRANCISCO EVANGELISTA DOS SANTOS ARAUJO	530.131.001.000	IPU	101.24.0238850	0003	12/03/2024	365839/2024
FRANCISCO F DE ANDRADE	DZD6053	M.TRANS	709.24.2593605	0001	15/03/2024	425405/2024
FRANCISCO FABIANO COELHO DAMASCENO	293.350	TFFP/FX	406.24.0556663	0001	27/03/2024	402943/2024
FRANCISCO FABIO SILVA DE ASSIS	235.855	TFFP/FX	406.24.0534975	0001	27/03/2024	393186/2024
FRANCISCO FABIO SILVA DE ASSIS	512.031.001.002	IPU	101.24.0223045	0003	12/03/2024	363804/2024
FRANCISCO FELICIANO DA SILVA	033.033.024.000	IPU	101.24.0206865	0003	16/03/2024	361766/2024
FRANCISCO FERNANDES DA SILVA		ISS CC	705.23.2802407	0009	07/03/2024	411753/2024
FRANCISCO FERNANDES PAZ	534.156.018.000	IPU	101.24.0257449	0003	16/03/2024	368619/2024
FRANCISCO FERNANDES SENA - ESPOLIO	033.095.038.000	IPU	101.24.0209761	0003	16/03/2024	361997/2024
FRANCISCO FERNANDES SENA - ESPOLIO	033.096.078.000	IPU	101.24.0209852	0003	16/03/2024	362009/2024
FRANCISCO FERNANDO PEREIRA CASTRO	EGA2411	M.TRANS	709.24.2570595	0001	06/03/2024	416942/2024
FRANCISCO FERREIRA BASTOS	524.427.021.000	IPU	101.24.0237271	0003	15/03/2024	365646/2024
FRANCISCO FERREIRA CHAVES	FIS0865	M.TRANS	709.24.2585867	0001	15/03/2024	421768/2024
FRANCISCO FERREIRA CHAVES	FIS0865	M.TRANS	709.24.2591592	0001	15/03/2024	424378/2024
FRANCISCO FERREIRA DA COSTA	FEM1704	M.TRANS	709.24.2605809	0001	22/03/2024	431061/2024
FRANCISCO FERREIRA DA PAIXAO	031.157.008.000	IPU	101.24.0200651	0003	17/03/2024	360958/2024
FRANCISCO FERREIRA DA SILVA	024.020.126.140	IPU	101.24.0162371	0003	15/03/2024	357656/2024
FRANCISCO FERREIRA DA SILVA	119.977	TFFP/FX	406.24.0508355	0001	27/03/2024	378594/2024
FRANCISCO FERREIRA DA SILVA FILHO	273.436	TFFP/FX	406.24.0548425	0001	27/03/2024	399451/2024
FRANCISCO FERREIRA DA SILVA FILHO TRANSPORTE	286.301	TFFP/FX	406.24.0553470	0001	27/03/2024	401617/2024
FRANCISCO FERREIRA DA SILVA MAT.PARA CONSTR.ME	215.632	TFFP/FX	406.24.0528879	0001	27/03/2024	389890/2024
FRANCISCO FERREIRA DE SOUSA	DQU0487	M.TRANS	709.24.2565043	0001	06/03/2024	414549/2024
FRANCISCO FERREIRA DO NASCIMENTO	524.426.029.000	IPU	101.24.0237238	0003	15/03/2024	365644/2024
FRANCISCO FERREIRA DO NASCIMENTO	GJV6647	M.TRANS	709.24.2591363	0001	15/03/2024	424269/2024
FRANCISCO FERREIRA DOS SANTOS	003.019.049.000	IPU	101.24.0027517	0003	10/03/2024	347653/2024
FRANCISCO FERREIRA DOS SANTOS	003.019.049.000	IPU	101.23.3237279	0003	16/03/2024	346011/2024
FRANCISCO FERREIRA FILHO	EMF2946	M.TRANS	709.24.2567417	0001	06/03/2024	415552/2024
FRANCISCO FERREIRA FILHO		ISS CC	705.23.2807175	0009	07/03/2024	413179/2024
FRANCISCO FERREIRA LEITE - ESPOLIO		ISS CC	705.23.2801663	0009	07/03/2024	411594/2024
FRANCISCO FERREIRA LEITE - ESPOLIO	018.034.049.000	IPU	101.24.0132165	0003	17/03/2024	354856/2024
FRANCISCO FERREIRA LIMA - ESPOLIO	023.045.021.000	IPU	101.24.0156821	0003	12/03/2024	357073/2024
FRANCISCO FERREIRA LUSTOZA	GDO6570	M.TRANS	709.24.2601992	0001	20/03/2024	429535/2024
FRANCISCO FERREIRA LUSTOZA	GDO6570	M.TRANS	709.24.2572412	0001	06/03/2024	417820/2024
FRANCISCO FERREIRA LUSTOZA	GDO6570	M.TRANS	709.24.2602102	0001	20/03/2024	429613/2024
FRANCISCO FERREIRA XAVIER - ME	201.939	TFFP/FX	406.24.0525191	0001	27/03/2024	387955/2024
FRANCISCO FIGUEIREDO DA ROCHA	532.069.048.000	CIP	105.24.0273710	0003	29/03/2024	372361/2024
FRANCISCO FILHO DA SILVA - ESPOLIO	005.011.052.049	IPU	101.24.0051015	0003	12/03/2024	349744/2024
FRANCISCO FIRMINO DE LACERDA	GIT2975	M.TRANS	709.24.2607580	0001	22/03/2024	432046/2024
FRANCISCO FLAVIO LINS DE LIMA		ISS CC	705.23.2804757	0009	07/03/2024	412363/2024
FRANCISCO FLAVIO PAULINO CAVALCANTE	523.103.036.000	IPU	101.24.0234205	0003	12/03/2024	365183/2024
FRANCISCO FRANCLINO DE SOUSA	522.032.042.000	IPU	101.24.0232336	0003	12/03/2024	364992/2024
FRANCISCO FRANCLINO DE SOUZA	512.050.033.000	IPU	101.24.0224104	0003	12/03/2024	363926/2024
FRANCISCO FRANCIMAR CAMELO DE SOUSA	143.827	TFFP/FX	406.24.0511805	0001	27/03/2024	380379/2024
FRANCISCO FRANCIILSON DE SOUSA	CXV7622	M.TRANS	709.24.2605820	0001	22/03/2024	431066/2024
FRANCISCO FRANCUA FREIRE	020.014.053.000	IPU	101.24.0141486	0003	15/03/2024	355687/2024
FRANCISCO GABRIEL FILHO	DEK3678	M.TRANS	709.24.2608513	0001	22/03/2024	432553/2024

FRANCISCO GALDINO SOARES ESPOLIO DE	008.039.020.000	IPTU	101.24.0080807	0003	12/03/2024	351612/2024
FRANCISCO GALENO DE ARAUJO	127.088	TFFP/FX	406.24.0509368	0001	27/03/2024	379061/2024
FRANCISCO GARCIA CAMPOS	019.032.061.000	IPTU	101.24.0138975	0003	16/03/2024	355462/2024
FRANCISCO GEILSON DE LIMA UTILIDADES ME	222.957	TFFP/FX	406.24.0531164	0001	27/03/2024	391201/2024
FRANCISCO GENILSON BARBOSA	110.001	TFFP/FX	406.24.0507117	0001	27/03/2024	378004/2024
FRANCISCO GERBELLI	032.047.027.000	IPTU	101.24.0202376	0003	17/03/2024	361110/2024
FRANCISCO GERBELLI	032.047.028.000	IPTU	101.24.0202377	0003	17/03/2024	361111/2024
FRANCISCO GILBERTO DE SOUZA	269.708	TFFP/FX	406.24.0547055	0001	27/03/2024	398814/2024
FRANCISCO GOMES DA SILVA	BJL1152	M.TRANS	709.24.2601919	0001	20/03/2024	429483/2024
FRANCISCO GOMES DA SILVA	102.979	TFFP/FX	406.24.0506225	0001	27/03/2024	377582/2024
FRANCISCO GOMES DA SILVA	BJL1152	M.TRANS	709.24.2582426	0001	11/03/2024	420106/2024
FRANCISCO GOMES DA SILVA	BJL1152	M.TRANS	709.24.2615893	0001	28/03/2024	433187/2024
FRANCISCO GOMES DA SILVA	BJL1152	M.TRANS	709.24.2600033	0001	20/03/2024	428446/2024
FRANCISCO GOMES DA SILVA	BJL1152	M.TRANS	709.24.2606489	0001	22/03/2024	431477/2024
FRANCISCO GOMES DA SILVA	BJL1152	M.TRANS	709.24.2587554	0001	15/03/2024	422601/2024
FRANCISCO GOMES DA SILVA	BJL1152	M.TRANS	709.24.2601877	0001	20/03/2024	429463/2024
FRANCISCO GOMES DA SILVA	BJL1152	M.TRANS	709.24.2592108	0001	15/03/2024	424619/2024
FRANCISCO GOMES DA SILVA	534.145.066.000	IPTU	101.24.0256952	0003	16/03/2024	368521/2024
FRANCISCO GOMES DA SILVA	BJL1152	M.TRANS	709.24.2573878	0001	06/03/2024	418581/2024
FRANCISCO GOMES DA SILVA	BJL1152	M.TRANS	709.24.2596010	0001	15/03/2024	426744/2024
FRANCISCO GOMES DA SILVA	BJL1152	M.TRANS	709.24.2594082	0001	15/03/2024	425661/2024
FRANCISCO GOMES DA SILVA	BJL1152	M.TRANS	709.24.2601457	0001	20/03/2024	429240/2024
FRANCISCO GOMES DA SILVA	BJL1152	M.TRANS	709.24.2597166	0001	20/03/2024	427087/2024
FRANCISCO GOMES DA SILVA	BJL1152	M.TRANS	709.24.2615554	0001	28/03/2024	432999/2024
FRANCISCO GOMES DA SILVA	BJL1152	M.TRANS	709.24.2603347	0001	22/03/2024	429936/2024
FRANCISCO GOMES DA SILVA	BJL1152	M.TRANS	709.24.2600972	0001	20/03/2024	428965/2024
FRANCISCO GOMES DA SILVA CONSTRUTORA	268.129	TFFP/FX	406.24.0546433	0001	27/03/2024	398549/2024
FRANCISCO GONCALVES CALDEIRA EPP	206.909	TFFP/FX	406.24.0526495	0001	27/03/2024	388626/2024
FRANCISCO GONCALVES DA SILVA	068.173	TFFP/FX	406.24.0502985	0001	27/03/2024	376190/2024
FRANCISCO GONCALVES DOS SANTOS SILVA	166.965	TFFP/FX	406.24.0516017	0001	27/03/2024	382734/2024
FRANCISCO GONZAGA DOS SANTOS	534.115.023.000	CIP	105.24.0274606	0003	29/03/2024	372799/2024
FRANCISCO GONZAGA MELO	533.209.005.000	IPTU	101.24.0250681	0003	16/03/2024	367608/2024
FRANCISCO GONZALEZ FILHO	532.520.016.000	IPTU	101.24.0247846	0003	12/03/2024	367066/2024
FRANCISCO GUEDES DOS SANTOS	161.787	TFFP/FX	406.24.0514990	0001	27/03/2024	382158/2024
FRANCISCO GUTEMBERG DO NASCIMENTO - ME	179.824	TFFP/FX	406.24.0519021	0001	27/03/2024	384398/2024
FRANCISCO HELIO RODRIGUES DE SOUZA	FNPA006	M.TRANS	709.24.2608107	0001	22/03/2024	432340/2024
FRANCISCO HENRIQUE DOS SANTOS	024.019.131.225	IPTU	101.24.0160802	0003	15/03/2024	357468/2024
FRANCISCO HERITON MAIA	EPC5I91	M.TRANS	709.24.2567781	0001	06/03/2024	415696/2024
FRANCISCO HERITON MAIA	EPC5I91	M.TRANS	709.24.2568273	0001	06/03/2024	415962/2024
FRANCISCO HERMENEGILDO DAMASCENO		ISS CC	705.23.2804767	0009	07/03/2024	412368/2024
FRANCISCO HERRERA	FJX7G50	M.TRANS	709.24.2585041	0001	15/03/2024	421377/2024
FRANCISCO HIDALGO DIAS	021.100.018.005	IPTU	101.24.0153336	0003	16/03/2024	356807/2024
FRANCISCO HIPOLITO FERREIRA	031.001.006.000	IPTU	101.24.0196284	0003	17/03/2024	360477/2024
FRANCISCO HUMBERTO BEZERRA	FDC5E89	M.TRANS	709.24.2590638	0001	15/03/2024	423892/2024
FRANCISCO IDELFONSO DE SOUZA	031.064.034.000	IPTU	101.24.0196878	0003	17/03/2024	360547/2024
FRANCISCO IGNACIO FERREIRA FILHO	015.023.037.000	IPTU	101.24.0115668	0003	12/03/2024	353560/2024
FRANCISCO INACIO DOS SANTOS	533.014.062.000	COMPENS	712.23.3201257	0004	18/03/2024	433969/2024
FRANCISCO IRANEU DE FARIAS	030.149.027.000	IPTU	101.24.0193433	0003	16/03/2024	360218/2024
FRANCISCO ISMAEL VIEIRA DA SILVA	HLB7H11	M.TRANS	709.24.2568793	0001	06/03/2024	416240/2024
FRANCISCO IVAN BATISTA ANTUNES	025.094.015.000	IPTU	101.24.0170048	0003	17/03/2024	358195/2024
FRANCISCO JEAN DE SOUSA FERREIRA	DJM0870	M.TRANS	709.24.2616405	0001	28/03/2024	433483/2024
FRANCISCO JEFFERSON GONCALVES PEREIRA	OLZ7834	M.TRANS	709.24.2599976	0001	20/03/2024	428423/2024
FRANCISCO JOAO DE ARAUJO	511.001.048.253	IPTU	101.24.0218751	0003	15/03/2024	363176/2024
FRANCISCO JOISON DE SOUZA BARBOSA	FVQ4D87	M.TRANS	709.24.2600312	0001	20/03/2024	428595/2024
FRANCISCO JORDAN PERES FILHO	015.059.028.000	IPTU	101.24.0118506	0003	12/03/2024	353791/2024
FRANCISCO JORGE DA SILVA FILHO	031.087.012.000	IPTU	101.24.0197703	0003	17/03/2024	360642/2024
FRANCISCO JOSAFÁ DE SOUSA RIBEIRO	003.100.001.172	IPTU	101.24.0036265	0003	17/03/2024	348611/2024
FRANCISCO JOSE ANTUNES MENDES	003.047.012.759	IPTU	101.24.0031036	0003	17/03/2024	348040/2024
FRANCISCO JOSE BARBOSA	169.704	TFFP/FX	406.24.0516590	0001	27/03/2024	383043/2024
FRANCISCO JOSE BORGES DE LIMA	117.979	TFFP/FX	406.24.0508082	0001	27/03/2024	378461/2024
FRANCISCO JOSE BRITO DA SILVA	KXX0J29	M.TRANS	709.24.2572627	0001	06/03/2024	417938/2024
FRANCISCO JOSE COELHO	084.786	TFFP/FX	406.24.0504159	0001	27/03/2024	376587/2024
FRANCISCO JOSE DA PENHA	CFY8088	M.TRANS	709.24.2582170	0001	11/03/2024	419965/2024
FRANCISCO JOSE DA SILVA	FQB6263	M.TRANS	709.24.2585348	0001	15/03/2024	421533/2024
FRANCISCO JOSE DA SILVA	HTG7G39	M.TRANS	709.24.2593127	0001	15/03/2024	425157/2024
FRANCISCO JOSE DA SILVA FILHO	141.205	TFFP/FX	406.24.0511421	0001	27/03/2024	380177/2024
FRANCISCO JOSE DE SOUSA		ISS CC	705.23.2764691	0010	11/03/2024	411567/2024
FRANCISCO JOSE DO NASCIMNTO	623.705.006.000	IPTUTCE	103.24.0262591	0003	17/03/2024	370905/2024
FRANCISCO JOSE DOMINGOS TAVEIRA	COH7912	M.TRANS	709.24.2580870	0001	11/03/2024	419264/2024
FRANCISCO JOSE DOS SANTOS - ESPOLIO	033.021.055.000	IPTU	101.24.0206069	0003	16/03/2024	361659/2024
FRANCISCO JOSE HENRIQUE DA SILVA	171.942	TFFP/FX	406.24.0517072	0001	27/03/2024	383316/2024
FRANCISCO JOSE HENRIQUE DA SILVA	626.410.008.000	IPTUTCE	103.24.0263256	0003	17/03/2024	371190/2024
FRANCISCO JOSE LAMERATO	106.019	TFFP/FX	406.24.0506625	0001	27/03/2024	377781/2024
FRANCISCO JOSE LIMA DO NASCIMENTO	CC4LH80	M.TRANS	709.24.2583514	0001	11/03/2024	420665/2024
FRANCISCO JOSE PEREIRA NETO	530.103.022.000	IPTU	101.24.0237668	0003	12/03/2024	365699/2024
FRANCISCO JOSE PEREIRA NETO		ISS CC	705.23.2805146	0009	07/03/2024	412497/2024
FRANCISCO JOSE PRIMITZ FILHO	DBO2460	M.TRANS	709.24.2603732	0001	22/03/2024	430126/2024
FRANCISCO JOSE RODRIGUES NETO	610.003.012.000	IPTUTCE	103.24.0258570	0003	17/03/2024	370223/2024
FRANCISCO JOSE SALES DA SILVA	534.108.060.000	IPTU	101.24.0255390	0003	16/03/2024	368245/2024
FRANCISCO JOSE SANCHES	009.012.007.000	IPTU	101.24.0083787	0003	15/03/2024	351753/2024
FRANCISCO JOSE SILVA DOS SANTOS	OHBE943	M.TRANS	709.24.2572618	0001	06/03/2024	417933/2024
FRANCISCO JOSE SILVA DOS SANTOS	OHBE943	M.TRANS	709.24.2568301	0001	06/03/2024	415976/2024
FRANCISCO JOSE SILVA DOS SANTOS	OHBE943	M.TRANS	709.24.2564807	0001	06/03/2024	414418/2024
FRANCISCO JOSE SOUZA DA SILVA DOCERIA ME	093.732	TFFP/FX	406.24.0505051	0001	27/03/2024	377030/2024
FRANCISCO JORIZAN MAIA - ME	174.180	TFFP/FX	406.24.0517621	0001	27/03/2024	383600/2024
FRANCISCO JUNQUEIRA NETTO	534.600.035.000	CIP	105.24.0275067	0003	29/03/2024	373087/2024
FRANCISCO JUNQUEIRA NETTO	534.600.035.000	IPTU	101.24.0258294	0003	16/03/2024	368851/2024
FRANCISCO KELSON SILVA DOS SANTOS	290.240	TFFP/FX	406.24.0555272	0001	27/03/2024	402355/2024
FRANCISCO KEMHITO YAMAMOTO-ESPOLIO	520.004.042.000	IPTU	101.24.0225560	0003	12/03/2024	364209/2024
FRANCISCO KEMHITO YAMAMOTO-ESPOLIO		ISS CC	705.23.2805692	0009	07/03/2024	412666/2024
FRANCISCO LADIK	623.715.005.000	IPTUTCE	103.24.0262795	0003	17/03/2024	370987/2024
FRANCISCO LAURENTINO DA SILVA	026.024.012.000	IPTU	101.24.0173202	0003	12/03/2024	358468/2024
FRANCISCO LAURENTINO FERREIRA	FTI2I81	M.TRANS	709.24.2604986	0001	22/03/2024	430611/2024
FRANCISCO LEAL DA SILVA	083.436	TFFP/FX	406.24.0504038	0001	27/03/2024	376533/2024
FRANCISCO LEITE DE ALENCAR ESTRUTURAS	196.400	TFFP/FX	406.24.0523624	0001	27/03/2024	387084/2024
FRANCISCO LEITE DE OLIVEIRA	122.431	TFFP/FX	406.24.0508703	0001	27/03/2024	378760/2024
FRANCISCO LEITE SARAGOSSA	110.351	TFFP/FX	406.24.0507159	0001	27/03/2024	378029/2024
FRANCISCO LEME DA CUNHA	CPC5357	M.TRANS	709.24.2599202	0001	20/03/2024	428093/2024
FRANCISCO LINHARES FIUZA	032.042.036.000	IPTU	101.24.0202176	0003	17/03/2024	361088/2024
FRANCISCO LOPES - ESPOLIO	024.010.033.000	IPTU	101.24.0158577	0003	15/03/2024	357228/2024
FRANCISCO LOPES DOS SANTOS	094.528	TFFP/FX	406.24.0505146	0001	27/03/2024	377084/2024
FRANCISCO LOPES FILHO	007.065.087.305	IPTU	101.24.0073224	0003	12/03/2024	351284/2024
FRANCISCO LOPES JUNIOR	511.007.009.000	IPTU	101.24.0219216	0003	15/03/2024	363304/2024
FRANCISCO LOPES JUNIOR	511.007.009.000	CIP	105.24.0272390	0003	29/03/2024	371901/2024

FRANCISCO LOURENCO DA SILVA	033.070.026.000	IPU	101.24.0208855	0003	16/03/2024	361912/2024
FRANCISCO LOURENCO DA SILVA - ESPOLIO	524.228.010.000	IPU	101.24.0236688	0003	15/03/2024	365576/2024
FRANCISCO LOURENCO DA SILVA - ESPOLIO		ISS CC	705.23.2804896	0009	07/03/2024	412427/2024
FRANCISCO LUCIANO	020.084.030.000	IPU	101.24.0145335	0003	15/03/2024	356045/2024
FRANCISCO LUCIANO DIAS DOS SANTOS	163.245	TFFP/FX	406.24.0515262	0001	27/03/2024	382305/2024
FRANCISCO LUCILDO BRASIL RODRIGUES	192.752	TFFP/FX	406.24.0522564	0001	27/03/2024	386447/2024
FRANCISCO LUIZ DE SOUSA	173.189	TFFP/FX	406.24.0517348	0001	27/03/2024	383468/2024
FRANCISCO LUIZ DO NASCIMENTO	031.082.035.000	IPU	101.24.0197501	0003	17/03/2024	360612/2024
FRANCISCO LUIZ FERREIRA	240.026	TFFP/FX	406.24.0536329	0001	27/03/2024	393877/2024
FRANCISCO LUIZ NETO	033.014.003.000	IPU	101.24.0205768	0003	16/03/2024	361620/2024
FRANCISCO LUZIANO DE SOUZA	533.005.018.000	IPU	101.24.0248673	0003	16/03/2024	367264/2024
FRANCISCO MACDOWER SILVA PIRES	FWE0D71	M.TRANS	709.24.2601627	0001	20/03/2024	429315/2024
FRANCISCO MACEDO - ESPOLIO	031.131.022.000	IPU	101.24.0199607	0003	17/03/2024	360813/2024
FRANCISCO MACHADO DE CAMPOS	534.600.008.000	CIP	105.24.0275042	0003	29/03/2024	373064/2024
FRANCISCO MACHADO DE CAMPOS	534.600.008.000	IPU	101.24.0258267	0003	16/03/2024	368826/2024
FRANCISCO MACHADO DE SOUZA	104.511	TFFP/FX	406.24.0506433	0001	27/03/2024	377681/2024
FRANCISCO MAGRINI FILHO	021.054.059.000	IPU	101.24.0151741	0003	16/03/2024	356678/2024
FRANCISCO MALAQUIAS - ESPOLIO	004.098.028.000	IPU	101.24.0047608	0003	15/03/2024	349508/2024
FRANCISCO MARCELINO DO NASCIMENTO	FSP2J65	M.TRANS	709.24.2605358	0001	22/03/2024	430806/2024
FRANCISCO MARCIANO CASTRO OLIVEIRA	115.339	TFFP/FX	406.24.0507746	0001	27/03/2024	378313/2024
FRANCISCO MARCIANO MARTINS DE LIMA	142.975	TFFP/FX	406.24.0511665	0001	27/03/2024	380305/2024
FRANCISCO MARCOS ARAUJO DUTRA	524.122.048.000	CIP	105.24.0273452	0003	29/03/2024	372269/2024
FRANCISCO MARDONES PINHEIRO UTILIDADES ME	203.715	TFFP/FX	406.24.0525639	0001	27/03/2024	388183/2024
FRANCISCO MARDONIO DE CARVALHO	241.000	TFFP/FX	406.24.0536670	0001	27/03/2024	394053/2024
FRANCISCO MARIA NETO	162.986	TFFP/FX	406.24.0515215	0001	27/03/2024	382283/2024
FRANCISCO MARIANO DA CRUZ	DMV5F58	M.TRANS	709.24.2593865	0001	15/03/2024	425544/2024
FRANCISCO MARIO DE MOURA	533.308.038.000	IPU	101.24.0252800	0003	16/03/2024	367884/2024
FRANCISCO MARQUES DE SOUZA	DVI0812	M.TRANS	709.24.2608254	0001	22/03/2024	432412/2024
FRANCISCO MARTIM LOPES	032.053.049.000	IPU	101.24.0202497	0003	17/03/2024	361120/2024
FRANCISCO MARTINES	027.836	P.PUBL	707.24.0272601	0003	29/03/2024	413796/2024
FRANCISCO MARTINEZ MARTINEZ	623.731.011.000	IPUTUCE	103.24.0262988	0003	17/03/2024	371077/2024
FRANCISCO MARTINS DE SOUZA	027.130.007.000	IPU	101.24.0180473	0003	12/03/2024	359109/2024
FRANCISCO MATIAS DO NASCIMENTO		ISS CC	705.23.2806631	0009	07/03/2024	412995/2024
FRANCISCO MAURICIO E SILVA	003.048.043.000	IPU	101.24.0033917	0003	17/03/2024	348418/2024
FRANCISCO MAXIMINO RODRIGUES	FDJ9236	M.TRANS	709.24.2563770	0001	06/03/2024	411445/2024
FRANCISCO MAY		ISS CC	705.23.2801904	0009	07/03/2024	411650/2024
FRANCISCO MAZZEI NETO	QXK1173	M.TRANS	709.24.2565146	0001	06/03/2024	414607/2024
FRANCISCO MESQUITA DO NASCIMENTO	003.100.001.079	IPU	101.24.0036178	0003	17/03/2024	348604/2024
FRANCISCO MIELE - ESPOLIO	023.039.004.000	IPU	101.24.0156659	0003	12/03/2024	357053/2024
FRANCISCO MIELE - ESPOLIO	023.044.024.000	IPU	101.24.0156793	0003	12/03/2024	357068/2024
FRANCISCO MIGUEL LOPES DA SILVA - EPP	188.029	TFFP/FX	406.24.0521225	0001	27/03/2024	385675/2024
FRANCISCO MIGUEL MOURA	166.423	TFFP/FX	406.24.0515898	0001	27/03/2024	382671/2024
FRANCISCO MIRANDA CERQUEIRA	191.147	TFFP/FX	406.24.0522129	0001	27/03/2024	386182/2024
FRANCISCO MOACIR RIBEIRO SOUZA	026.066.056.000	IPU	101.24.0174365	0003	12/03/2024	358580/2024
FRANCISCO MODESTO DE ANDRADE		ISS CC	705.23.2806145	0009	07/03/2024	412817/2024
FRANCISCO MONTEIRO PEREIRA	133.060	TFFP/FX	406.24.0510233	0001	27/03/2024	379512/2024
FRANCISCO MOREIRA DO CARMO	CUN7E19	M.TRANS	709.24.2570803	0001	06/03/2024	417025/2024
FRANCISCO MORELIS JUNIOR	246.979	TFFP/FX	406.24.0538698	0001	27/03/2024	395045/2024
FRANCISCO MORENO FERNANDEZ	031.092.018.000	IPU	101.24.0197875	0003	17/03/2024	360662/2024
FRANCISCO MOTTA VIEITEZ - ME	206.563	TFFP/FX	406.24.0526400	0001	27/03/2024	388579/2024
FRANCISCO MOURA DO VALE	003.047.012.188	IPU	101.24.0030466	0003	17/03/2024	347943/2024
FRANCISCO MOURA FILHO	GGN1F33	M.TRANS	709.24.2608004	0001	22/03/2024	432280/2024
FRANCISCO MOURA MALTA COSTA	009.088.039.000	IPU	101.24.0086140	0003	15/03/2024	351930/2024
FRANCISCO MUNHOZ FILHO - ESPOLIO	511.202.002.000	CIP	105.24.0272450	0003	29/03/2024	371937/2024
FRANCISCO MUNHOZ FILHO - ESPOLIO	511.202.002.000	IPU	101.24.0219869	0003	15/03/2024	363426/2024
FRANCISCO MUNHOZ LOPES	026.005.007.000	IPU	101.24.0172709	0003	01/03/2024	358412/2024
FRANCISCO NASCIMENTO DE SOUSA	512.100.063.098	IPU	101.24.0224978	0003	12/03/2024	364055/2024
FRANCISCO NASCIMENTO SOBRINHO	523.109.019.000	IPU	101.24.0234432	0003	23/03/2024	365213/2024
FRANCISCO NEUDO MARTINS DE LIMA	234.098	TFFP/FX	406.24.0534389	0001	27/03/2024	392867/2024
FRANCISCO NEBERTO DE MENEZES	167.575	TFFP/FX	406.24.0516128	0001	27/03/2024	382801/2024
FRANCISCO NOGUEIRA DA SILVA	FLF5869	M.TRANS	709.24.2598401	0001	20/03/2024	427707/2024
FRANCISCO NONATO DE BRITO	158.445	TFFP/FX	406.24.0514366	0001	27/03/2024	381793/2024
FRANCISCO OCHIAI CONS.E PROJ.DE ENGENHARIA LTDA	121.973	TFFP/FX	406.24.0508625	0001	27/03/2024	378725/2024
FRANCISCO OLIVEIRA	524.207.023.000	IPU	101.24.0236127	0003	15/03/2024	365485/2024
FRANCISCO OLIVEIRA ALVES	018.082.013.000	IPU	101.23.0132807	0012	17/12/2023	345104/2024
FRANCISCO OLIVEIRA ALVES	018.082.013.000	IPU	101.24.0135405	0003	17/03/2024	355200/2024
FRANCISCO OLIVEIRA ALVES	018.082.013.000	IPU	101.23.0132807	0010	17/10/2023	345102/2024
FRANCISCO OLIVEIRA ALVES	018.082.013.000	IPU	101.23.0132807	0011	17/11/2023	345103/2024
FRANCISCO OLIVEIRA DE SOUSA	223.122	TFFP/FX	406.24.0531227	0001	27/03/2024	391237/2024
FRANCISCO ONORATO DOS SANTOS	048.503	TFFP/FX	406.24.0501939	0001	27/03/2024	375896/2024
FRANCISCO ORLANDO FREITAS MARQUES - ME	220.462	TFSANIT	407.24.0259822	0002	27/03/2024	409442/2024
FRANCISCO ORLANDO FREITAS MARQUES - ME	220.462	TFFP/FX	406.24.0530375	0001	27/03/2024	390737/2024
FRANCISCO OTTO STAUDER	006.031.069.000	IPU	101.24.0061871	0003	12/03/2024	350524/2024
FRANCISCO PAGANO	410.032.022.000	CIP	105.24.0272197	0003	29/03/2024	371805/2024
FRANCISCO PAGANO	410.032.021.000	IPU	101.24.0213335	0003	12/03/2024	362458/2024
FRANCISCO PAGANO	410.032.021.000	CIP	105.24.0272196	0003	29/03/2024	371804/2024
FRANCISCO PAGANO	410.032.022.000	IPU	101.24.0213336	0003	12/03/2024	362459/2024
FRANCISCO PARRA MEDINA FILHO	521.027.011.000	IPU	101.24.0226974	0003	12/03/2024	364360/2024
FRANCISCO PASCHOAL DE OLIVEIRA COSTA	178.840	TFFP/FX	406.24.0518777	0001	27/03/2024	384251/2024
FRANCISCO PATROCINIO DOS SANTOS	524.408.013.000	IPU	101.24.0236820	0003	15/03/2024	365598/2024
FRANCISCO PAULO BARBOSA		ISS CC	705.23.2806517	0009	07/03/2024	412955/2024
FRANCISCO PAULO DINIZ-ESPOLIO	032.068.031.000	IPU	101.24.0203037	0003	17/03/2024	361179/2024
FRANCISCO PAULO FIORI	001.052.030.004	IPU	101.24.0009650	0003	12/03/2024	346508/2024
FRANCISCO PEDRO BARBOSA SILVA	123.757	TFFP/FX	406.24.0508887	0001	27/03/2024	378841/2024
FRANCISCO PEREIRA DA SILVA	510.204.052.000	IPU	101.24.0215569	0003	12/03/2024	362763/2024
FRANCISCO PEREIRA DA SILVA	CRD3C13	M.TRANS	709.24.2592318	0001	15/03/2024	424732/2024
FRANCISCO PEREIRA DA SILVA FILHO		ISS CC	705.23.2807843	0009	07/03/2024	413457/2024
FRANCISCO PEREIRA DE CASTRO FILHO	033.073.001.000	IPU	101.24.0208916	0003	16/03/2024	361921/2024
FRANCISCO PEREIRA DE MELO	257.774	TFFP/FX	406.24.0542631	0001	27/03/2024	396852/2024
FRANCISCO PEREIRA DE OLIVEIRA	532.310.016.000	IPU	101.24.0246638	0003	12/03/2024	366912/2024
FRANCISCO PEREIRA DE SOUSA	FFX8105	M.TRANS	709.24.2607337	0001	22/03/2024	431913/2024
FRANCISCO PEREIRA DE SOUSA	524.425.008.000	IPU	101.24.0237200	0003	15/03/2024	365635/2024
FRANCISCO PEREIRA DE SOUZA	030.072.020.061	IPU	101.24.0190905	0003	16/03/2024	360001/2024
FRANCISCO PEREIRA DOS SANTOS	EJA9816	M.TRANS	709.24.2602243	0001	20/03/2024	429694/2024
FRANCISCO PEREIRA FILHO	534.119.001.000	IPU	101.24.0255812	0003	16/03/2024	368313/2024
FRANCISCO PEREIRA FILHO	030.009.011.000	IPU	101.24.0187788	0003	16/03/2024	359666/2024
FRANCISCO PEREIRA NETO	079.845	TFFP/FX	406.24.0503751	0001	27/03/2024	376419/2024
FRANCISCO PEREIRA NETO	129.248	TFFP/FX	406.24.0509705	0001	27/03/2024	379229/2024
FRANCISCO PEREIRA ROCHA		ISS CC	705.23.2801963	0009	07/03/2024	411657/2024
FRANCISCO PEREIRA SERRAO NETO	DLK1426	M.TRANS	709.24.2584691	0001	15/03/2024	421222/2024
FRANCISCO PEREIRA SERRAO NETO	DLK1426	M.TRANS	709.24.2606286	0001	22/03/2024	431342/2024
FRANCISCO PEREIRA SERRAO NETO	DLK1426	M.TRANS	709.24.2584738	0001	15/03/2024	421250/2024
FRANCISCO PEREIRA SERRAO NETO	DLK1426	M.TRANS	709.24.2608256	0001	22/03/2024	432414/2024
FRANCISCO PEREIRA SERRAO NETO	DLK1426	M.TRANS	709.24.2574465	0001	06/03/2024	418927/2024



FRANCISCO PINHEIRO SOBRINHO - ESPOLIO	033.074.020.000	IPTU	101.24.0208963	0003	23/03/2024	361927/2024
FRANCISCO PINTO DA SILVA	CLG6757	M.TRANS	709.24.2569586	0001	06/03/2024	416500/2024
FRANCISCO PINTO DA SILVEIRA	FWH7819	M.TRANS	709.24.2595768	0001	15/03/2024	426600/2024
FRANCISCO PIRES PEREIRA	FZH2J05	M.TRANS	709.24.2596973	0001	20/03/2024	426986/2024
FRANCISCO PREVITALLI	013.012.031.106	IPTU	101.24.0109172	0003	12/03/2024	353128/2024
FRANCISCO PREVITALLI	013.012.013.013	IPTU	101.24.0109064	0003	12/03/2024	353118/2024
FRANCISCO PREVITALLI	013.012.031.021	IPTU	101.24.0109087	0003	12/03/2024	353120/2024
FRANCISCO PREVITALLI	013.012.031.024	IPTU	101.24.0109090	0003	12/03/2024	353121/2024
FRANCISCO QUEIROZ DE AQUINO		P.PUBL	707.24.0276093	0003	29/03/2024	413761/2024
FRANCISCO QUIRINO NETO	118.037	TFFP/FX	406.24.0508090	0001	27/03/2024	378464/2024
FRANCISCO R ALENCAR DE PAULO	FZW6D57	M.TRANS	709.24.2589820	0001	15/03/2024	423475/2024
FRANCISCO RAFAEL BEZERRA DE LIMA	EOK1600	M.TRANS	709.24.2583556	0001	11/03/2024	420687/2024
FRANCISCO RAFAEL BEZERRA DE LIMA	EOK1600	M.TRANS	709.24.2616426	0001	28/03/2024	433496/2024
FRANCISCO RAFAEL BEZERRA DE LIMA	EOK1600	M.TRANS	709.24.2616432	0001	28/03/2024	433502/2024
FRANCISCO RAFAEL BEZERRA DE LIMA	EOK1600	M.TRANS	709.24.2594169	0001	15/03/2024	425711/2024
FRANCISCO RAFAEL BEZERRA DE LIMA	EOK1600	M.TRANS	709.24.2600711	0001	20/03/2024	428826/2024
FRANCISCO RAFAEL BEZERRA DE LIMA	EOK1600	M.TRANS	709.24.2601530	0001	20/03/2024	429258/2024
FRANCISCO RAFAEL MAIA PRESENTES	187.997	TFFP/FX	406.24.0521218	0001	27/03/2024	385671/2024
FRANCISCO RAIMUNDO DE LIMA		ISS CC	705.23.2802214	0009	07/03/2024	411700/2024
FRANCISCO RAIMUNDO PEREIRA	534.122.034.000	IPTU	101.24.0255981	0003	16/03/2024	368335/2024
FRANCISCO RAIMUNDO PEREIRA - ESPOLIO	534.128.067.000	IPTU	101.24.0256380	0003	16/03/2024	368431/2024
FRANCISCO RAYLLER EUGENIO	FRH7E95	M.TRANS	709.24.2563618	0001	06/03/2024	414073/2024
FRANCISCO REGINALDO SOUSA DE OLIVEIRA	236.160	TFFP/FX	406.24.0535066	0001	27/03/2024	393234/2024
FRANCISCO REJUELDO LIMA SILVA	142.230	TFFP/FX	406.24.0511551	0001	27/03/2024	380243/2024
FRANCISCO RENOS DOS SANTOS	004.057.004.000	IPTU	101.24.0045707	0003	15/03/2024	349385/2024
FRANCISCO RETAMIRO NETO	132.168	TFFP/FX	406.24.0510113	0001	27/03/2024	379457/2024
FRANCISCO RIBEIRO DA NOBREGA JUNIOR	009.074.007.000	IPTU	101.24.0085508	0003	15/03/2024	351893/2024
FRANCISCO RIBEIRO DOS SANTOS	534.128.015.000	IPTU	101.24.0256328	0003	16/03/2024	368411/2024
FRANCISCO RICARDO ESTEVAM	HKL0A35	M.TRANS	709.24.2597197	0001	20/03/2024	427101/2024
FRANCISCO RICARDO SARMENTO	CZM7686	M.TRANS	709.24.2573176	0001	06/03/2024	418205/2024
FRANCISCO RIVANILDO ALENCAR	003.047.017.546	IPTU	101.23.0032738	0008	17/08/2023	344985/2024
FRANCISCO RIVANILDO ALENCAR	003.047.017.546	IPTU	101.24.0033802	0003	17/03/2024	348402/2024
FRANCISCO RIVANILDO ALENCAR	003.047.017.546	IPTU	101.23.0032738	0009	17/09/2023	344986/2024
FRANCISCO RIVAS NETO - ESPOLIO	027.024.013.000	IPTU	101.24.0176597	0003	12/03/2024	358799/2024
FRANCISCO ROBERTO ALVES	085.914	TFFP/FX	406.24.0504280	0001	27/03/2024	376650/2024
FRANCISCO ROBERTO BANZATTO	011.023.022.000	IPTU	101.24.0094816	0003	12/03/2024	352314/2024
FRANCISCO ROBERTO BANZATTO	011.023.021.000	IPTU	101.24.0094815	0003	12/03/2024	352313/2024
FRANCISCO ROBERTO BANZATTO - ESPOLIO	011.028.045.000	IPTU	101.24.0095163	0003	12/03/2024	352327/2024
FRANCISCO ROCHA LOPES	020.075.057.000	IPTU	101.24.0144677	0003	15/03/2024	355973/2024
FRANCISCO RODRIGUES - ESPOLIO	011.028.080.000	IPTU	101.24.0095198	0003	12/03/2024	352331/2024
FRANCISCO RODRIGUES COURA	270.505	TFFP/FX	406.24.0547325	0001	27/03/2024	398939/2024
FRANCISCO RODRIGUES DE LIMA	100.025	TFFP/FX	406.24.0505839	0001	27/03/2024	377413/2024
FRANCISCO RODRIGUES DE SOUSA	032.075.022.073	IPTU	101.24.0203945	0003	17/03/2024	361391/2024
FRANCISCO RODRIGUES DE SOUSA FILHO	CDV4F18	M.TRANS	709.24.2596864	0001	20/03/2024	426929/2024
FRANCISCO RODRIGUES DOS SANTOS	245.261	TFFP/FX	406.24.0538096	0001	27/03/2024	394759/2024
FRANCISCO RODRIGUES E SILVA	206.200	TFFP/FX	406.24.0526307	0001	27/03/2024	388536/2024
FRANCISCO RODRIGUES FRANCO - ESPOLIO	030.041.052.000	IPTU	101.24.0189018	0003	16/03/2024	359759/2024
FRANCISCO RODRIGUES MACHADO	067.067	TFFP/FX	406.24.0502931	0001	27/03/2024	376176/2024
FRANCISCO RODRIGUES NETO	532.316.008.000	CIP	105.24.0274072	0003	29/03/2024	372537/2024
FRANCISCO RODRIGUES SECKLER - ESPOLIO	018.055.090.000	CIP	105.24.0271090	0003	29/03/2024	371572/2024
FRANCISCO RODRIGUES SECKLER - ESPOLIO	018.055.091.000	IPTU	101.24.0133872	0003	17/03/2024	355033/2024
FRANCISCO RODRIGUES SECKLER - ESPOLIO	018.055.090.000	IPTU	101.24.0133871	0003	17/03/2024	355032/2024
FRANCISCO RODRIGUES SECKLER ESPOLIO	018.047.066.000	IPTU	101.24.0133601	0003	17/03/2024	354994/2024
FRANCISCO RODRIGUES SEKLER - ESPOLIO	018.025.118.000	IPTU	101.24.0131589	0003	17/03/2024	354795/2024
FRANCISCO ROMAN	006.062.041.000	IPTU	101.24.0065483	0003	12/03/2024	350773/2024
FRANCISCO ROSA DE ALMEIDA	087.910	TFFP/FX	406.24.0504473	0001	27/03/2024	376733/2024
FRANCISCO S BAGLIDIOYAN FILHO	EKR0848	M.TRANS	709.24.2569311	0001	06/03/2024	416385/2024
FRANCISCO S BAGLIDIOYAN FILHO	EKR0848	M.TRANS	709.24.2582930	0001	11/03/2024	420346/2024
FRANCISCO SALATIEL MANICOBA DE LIMA	255.343	TFFP/FX	406.24.0541732	0001	27/03/2024	396434/2024
FRANCISCO SALES DO NASCIMENTO	023.011.012.000	IPTU	101.24.0156122	0003	12/03/2024	357004/2024
FRANCISCO SALOMAO DE ARAUJO SOUSA	006.064.009.013	IPTU	101.24.0065652	0003	12/03/2024	350788/2024
FRANCISCO SALUSTIANO DE OLIVEIRA	532.082.034.000	IPTU	101.24.0243104	0003	12/03/2024	366255/2024
FRANCISCO SAMPAIO VIEIRA	EYC3A50	M.TRANS	709.24.2582441	0001	11/03/2024	420116/2024
FRANCISCO SAMPAIO VIEIRA	ELF1531	M.TRANS	709.24.2595527	0001	15/03/2024	426462/2024
FRANCISCO SAMUEL PINHEIRO	524.034.014.000	IPTU	101.24.0235424	0003	15/03/2024	365394/2024
FRANCISCO SAMUEL PINHEIRO	524.034.014.000	CIP	105.24.0273371	0003	29/03/2024	372243/2024
FRANCISCO SANDRO GOMES DA SILVA	238.634	TFFP/FX	406.24.0535870	0001	27/03/2024	393653/2024
FRANCISCO SANTANA SOUZA	006.008.058.012	IPTU	101.24.0058316	0003	12/03/2024	350347/2024
FRANCISCO SANTOS CONCEICAO	226.367	TFFP/FX	406.24.0532276	0001	27/03/2024	391774/2024
FRANCISCO SANTOS DE ALMEIDA-ME	172.073	TFSANIT	407.24.0258999	0002	27/03/2024	409172/2024
FRANCISCO SAVERI SPADELLA	007.027.020.000	IPTU	101.24.0070215	0003	12/03/2024	351143/2024
FRANCISCO SCHILLING FILHO	157.661	TFFP/FX	406.24.0514236	0001	27/03/2024	381724/2024
FRANCISCO SEBASTIAO DE MELO - ESPOLIO	524.412.036.000	IPTU	101.24.0236914	0003	15/03/2024	365608/2024
FRANCISCO SERAFIM GOMES	534.146.048.000	CIP	105.24.0274838	0003	29/03/2024	372934/2024
FRANCISCO SERAFIM NETO	162.712	TFFP/FX	406.24.0515171	0001	27/03/2024	382257/2024
FRANCISCO SERAPIO VALENTE	018.018.035.000	IPTU	101.24.0131190	0003	17/03/2024	354764/2024
FRANCISCO SERGIO DE ARAUJO	OCZ4077	M.TRANS	709.24.2616989	0001	28/03/2024	433829/2024
FRANCISCO SILVA PEREIRA	EJE6288	M.TRANS	709.24.2598572	0001	20/03/2024	427796/2024
FRANCISCO SILVESTRE DOS SANTOS	FGF6164	M.TRANS	709.24.2603710	0001	22/03/2024	430111/2024
FRANCISCO SIMOES DE BRITTO	003.047.012.112	IPTU	101.24.0030390	0003	17/03/2024	347931/2024
FRANCISCO SIRLEI DE BRITO		ISS CC	705.23.2806843	0009	07/03/2024	413091/2024
FRANCISCO SOARES	184.283	TFFP/FX	406.24.0520195	0001	27/03/2024	385086/2024
FRANCISCO SOARES DA SILVA	533.325.023.000	IPTU	101.24.0253315	0003	16/03/2024	367957/2024
FRANCISCO SOUSA SILVA	DRJ1712	M.TRANS	709.24.2581129	0001	11/03/2024	419410/2024
FRANCISCO STIAVELLI - ESPOLIO	033.032.017.000	IPTU	101.24.0206632	0003	16/03/2024	361740/2024
FRANCISCO TADEU DE SOUZA	026.045.038.000	IPTU	101.24.0173877	0003	12/03/2024	358536/2024
FRANCISCO TADEU JOLVINO DO NASCIMENTO	EUF7508	M.TRANS	709.24.2582421	0001	11/03/2024	420104/2024
FRANCISCO TARCISO ALVES FRANCO	114.635	TFFP/FX	406.24.0507678	0001	27/03/2024	378282/2024
FRANCISCO TAVARES DOS SANTOS	532.081.038.000	IPTU	101.24.0243037	0003	12/03/2024	366248/2024
FRANCISCO TORRES FILHO	FWO0333	M.TRANS	709.24.2616185	0001	28/03/2024	433361/2024
FRANCISCO VAGNER VIEIRA	003.045.021.281	IPTU	101.24.0029680	0003	17/03/2024	347837/2024
FRANCISCO VAGNER VIEIRA	227.697	TFFP/FX	406.24.0532408	0001	27/03/2024	391832/2024
FRANCISCO VALDEMAR FERNANDES - ESPOLIO	534.046.010.000	IPTU	101.24.0254943	0003	16/03/2024	368192/2024
FRANCISCO VALDEMIR DA SILVA	295.627	TFFP/FX	406.24.0557673	0001	27/03/2024	403376/2024
FRANCISCO VALENTIM RAMOS - ESPOLIO	522.107.026.000	IPTU	101.24.0233273	0003	12/03/2024	365085/2024
FRANCISCO VALMARQUES DANTAS	EIW9541	M.TRANS	709.24.2594569	0001	15/03/2024	425930/2024
FRANCISCO VALTER SILVA	157.367	TFFP/FX	406.24.0514167	0001	27/03/2024	381692/2024
FRANCISCO VANDERLI DA SILVA	ELF0A69	M.TRANS	709.24.2573263	0001	06/03/2024	418258/2024
FRANCISCO VERISSIMO FURTADO	522.014.007.000	IPTU	101.24.0231854	0003	12/03/2024	364928/2024
FRANCISCO VIEIRA DE SOUSA	233.041	TFFP/FX	406.24.0534018	0001	27/03/2024	392681/2024
FRANCISCO VILACI DE OLIVEIRA	623.409.028.000	IPTUTCE	103.24.0262208	0003	17/03/2024	370697/2024
FRANCISCO VILERA DA SILVA	534.119.003.000	IPTU	101.24.0255814	0003	16/03/2024	368314/2024
FRANCISCO WANDERLEY DA SILVA FILHO	280.408	TFFP/FX	406.24.0550996	0001	27/03/2024	400578/2024
FRANCISCO WANDERLEY DE OLIVEIRA LIMA LTDA	322.892	TFFP/FX	406.24.0567985	0001	27/03/2024	407238/2024



FRANCISCO WELLINGTON DE ANDRADE ME	063.117	TFFP/FX	406.24.0502686	0001	27/03/2024	376107/2024
FRANCISCO WELLINGTON DE SOUSA	140.016	TFFP/FX	406.24.0511236	0001	27/03/2024	380063/2024
FRANCISCO WILSON FERREIRA ALVES	532.510.005.000	IPTU	101.24.0247797	0003	12/03/2024	367056/2024
FRANCISCO XAVIER ALEXIO	532.067.063.000	IPTU	101.24.0242284	0003	12/03/2024	366166/2024
FRANCISCO XAVIER DA SILVA JUNIOR	237.204	MULTA	704.24.2563212	0001	19/03/2024	411472/2024
FRANCISCO XAVIER DE ANDRADE	214.368	TFFP/FX	406.24.0528471	0001	27/03/2024	389671/2024
FRANCISCO XAVIER DE Omena	532.312.019.000	IPTU	101.24.0246772	0003	12/03/2024	366928/2024
FRANCISCUS REGINA JOHANNES DE ZWART - ESPOLIO	007.079.077.007	IPTU	101.24.0075902	0003	12/03/2024	351405/2024
FRANCISLAURA FERNANDES MATOS	EK25E20	M.TRANS	709.24.2582154	0001	11/03/2024	419956/2024
FRANCISNERE DE LIMA NERES	FJR3F97	M.TRANS	709.24.2568725	0001	06/03/2024	416192/2024
FRANCISO INACIO DA SILVA	003.047.016.144	IPTU	101.24.0032405	0003	17/03/2024	348199/2024
FRANCISREGE DE SALES BARBOSA		P.PUBL	707.24.0276291	0003	29/03/2024	413826/2024
FRANCIVALDO LOPES DA SILVA	026.065.042.000	IPTU	101.24.0174323	0003	12/03/2024	358575/2024
FRANCIVALDO PEREIRA NETO	534.137.025.000	IPTU	101.24.0256672	0003	16/03/2024	368490/2024
FRANCIVALDO PEREIRA NETO		ISS CC	705.23.2807659	0009	07/03/2024	413376/2024
FRANCLIN SANTOS DO NASCIMENTO	019.006.081.067	IPTU	101.24.0136935	0003	16/03/2024	355293/2024
FRANCO MINIMERCADO E HORTIFRUTI LTDA -ME	251.529	TFSANIT	407.24.0260355	0002	27/03/2024	409645/2024
FRANCO MINIMERCADO E HORTIFRUTI LTDA -ME	251.529	TFFP/FX	406.24.0540316	0001	27/03/2024	395808/2024
FRANCO RODRIGO BATISTA	004.047.055.218	IPTU	101.24.0043264	0003	15/03/2024	349228/2024
FRANCOALDO ALVES DE MELO	140.376	TFFP/FX	406.24.0511284	0001	27/03/2024	380094/2024
FRANCOLINO NETO SANTOS	018.071.028.000	IPTU	101.24.0134956	0003	17/03/2024	355165/2024
FRANCOLINO PEREIRA MARQUES NETO	009.007.004.000	IPTU	101.24.0083667	0003	15/03/2024	351741/2024
FRANCOLINO PEREIRA MARQUES NETO	237.226	TFFP/FX	406.24.0535405	0001	27/03/2024	393423/2024
FRANCUA ESCUDERO	524.036.031.000	IPTU	101.24.0235497	0003	15/03/2024	365404/2024
FRANCUA ESCUDERO	524.036.032.000	IPTU	101.24.0235498	0003	15/03/2024	365405/2024
FRANCUALDO INACIO DE LIMA	FE88685	M.TRANS	709.24.2586753	0001	15/03/2024	422197/2024
FRANCUELIO RODRIGUES DA SILVA	177.997	TFFP/FX	406.24.0518570	0001	27/03/2024	384131/2024
FRANK ALVIN RYAN	521.501.018.000	IPTU	101.24.0230851	0003	12/03/2024	364776/2024
FRANK ALVIN RYAN	521.501.016.000	IPTU	101.24.0230849	0003	12/03/2024	364775/2024
FRANK FRIEDEMANN	030.132.050.000	IPTU	101.24.0192939	0003	16/03/2024	360171/2024
FRANK LENE DE O. SILVA MERCADO E EMPORIO - ME	259.142	TFFP/FX	406.24.0543133	0001	27/03/2024	397102/2024
FRANK LENE DE O. SILVA MERCADO E EMPORIO - ME	259.142	TFSANIT	407.24.0260701	0002	27/03/2024	409806/2024
FRANK PERRY GOLDMAN - ESPOLIO	621.104.002.000	IFTUTCE	103.24.0261463	0003	17/03/2024	370336/2024
FRANK PERRY GOLDMAN - ESPOLIO	621.104.002.000	CIP	105.24.0275525	0003	29/03/2024	373261/2024
FRANK REDEU APERCIDO ROMUALDO	EBE7F58	M.TRANS	709.24.2590142	0001	15/03/2024	423630/2024
FRANKELIO BEZERRA DA SILVA	DZN6D07	M.TRANS	709.24.2567851	0001	06/03/2024	415722/2024
FRANKILAN DA SILVA MONTEIRO	FVY2F28	M.TRANS	709.24.2600208	0001	20/03/2024	428539/2024
FRANKILAN DA SILVA MONTEIRO	015.069.045.000	IPTU	101.24.0118901	0003	12/03/2024	353833/2024
FRANKILAN DA SILVA MONTEIRO	163.120	TFFP/FX	406.24.0515242	0001	27/03/2024	382295/2024
FRANKLAIN ALVES DIAS		ISS CC	705.23.2803062	0009	07/03/2024	411902/2024
FRANKLIN ANTONIO FERREIRA AZEVEDO	HX2169	M.TRANS	709.24.2573292	0001	06/03/2024	418276/2024
FRANKLIN CESAR DE SOUZA	HBM0134	M.TRANS	709.24.2597154	0001	20/03/2024	427081/2024
FRANKLIN DE AQUINO ABRADRE	006.027.085.009	IPTU	101.24.0060647	0003	12/03/2024	350455/2024
FRANKLIN DE AQUINO ANDRADE	011.025.028.000	IPTU	101.24.0094916	0003	12/03/2024	352318/2024
FRANKLIN HUMBERTO GOMES DE LIMA	168.788	TFFP/FX	406.24.0516377	0001	27/03/2024	382930/2024
FRANKLIN NASCIMENTO SILVA	139.639	TFFP/FX	406.24.0511182	0001	27/03/2024	380027/2024
FRANKLIN SILVA DE MORAES	DM4838	M.TRANS	709.24.2580773	0001	11/03/2024	419217/2024
FRANKLYN CELIS CRUZ	DGV4411	M.TRANS	709.24.2564950	0001	06/03/2024	414496/2024
FRANKLYN MULLER DA SILVA	ESJ4867	M.TRANS	709.24.2571872	0001	06/03/2024	417534/2024
FRANKREIS SILVA BARROS	239.881	TFFP/FX	406.24.0536282	0001	27/03/2024	393851/2024
FRANCISCA FRANCINEUDA DE MACEDO		P.PUBL	707.24.0276379	0003	29/03/2024	413863/2024
FRANCISCO LUCIVAM MARINHO DE CARVALHO SILVA	204.098	TFFP/FX	406.24.0525751	0001	27/03/2024	388235/2024
FRANCISCO S.DE A.SOUSA SOC.INDIV.DE ADVOCACIA	278.313	TFFP/FX	406.24.0550211	0001	27/03/2024	400252/2024
FRANZ MOLLER	012.070.002.000	IPTU	101.24.0106163	0003	15/03/2024	352945/2024
FRANZE & SILVEIRA BRUNDES PARA FASIAS LTDA-ME	183.140	TFFP/FX	406.24.0519876	0001	27/03/2024	384895/2024
FRATERNIDADE ESPIRITUAL E ASS.MARIA DE NAZARE	259.104	TFFP/FX	406.24.0543121	0001	27/03/2024	397096/2024
FRATERNIDADE ASSOCIACAO ASSISTENCIAL	225.117	TFSANIT	407.24.0259911	0002	27/03/2024	409480/2024
FRATERNIDADE ASSOCIACAO ASSISTENCIAL	DVE5777	M.TRANS	709.24.2601564	0001	20/03/2024	429278/2024
FRATERNIDADE ASSOCIACAO ASSISTENCIAL	128.349	TFFP/FX	406.24.0509576	0001	27/03/2024	379160/2024
FRATIN COMERCIO DE COSMETICOS LTDA	EEJ4482	M.TRANS	709.24.2588823	0001	15/03/2024	423015/2024
FRATTA ALMIRANTE PROTOGENES EMPREE.IMOB.SPE LTDA	304.304	TFFP/FX	406.24.0561362	0001	27/03/2024	404883/2024
FRATTA CONSTRUTORA E INCORPORADORA LTDA	003.051.035.095	IPTU	101.24.0034420	0003	17/03/2024	348462/2024
FRATTA CONSTRUTORA E INCORPORADORA LTDA	003.051.035.098	IPTU	101.24.0034423	0003	17/03/2024	348463/2024
FRATTA CONSTRUTORA E INCORPORADORA LTDA	003.051.035.018	IPTU	101.24.0034343	0003	17/03/2024	348455/2024
FRATTA CONSTRUTORA E INCORPORADORA LTDA	003.051.035.086	IPTU	101.24.0034411	0003	17/03/2024	348461/2024
FRATTA CONSTRUTORA E INCORPORADORA LTDA	003.051.035.026	IPTU	101.24.0034351	0003	17/03/2024	348456/2024
FRATTA CONSTRUTORA E INCORPORADORA LTDA	003.051.035.047	IPTU	101.24.0034372	0003	17/03/2024	348457/2024
FRATTA CONSTRUTORA E INCORPORADORA LTDA	003.051.035.017	IPTU	101.24.0034342	0003	17/03/2024	348454/2024
FRATTA CONSTRUTORA E INCORPORADORA LTDA	003.051.035.100	IPTU	101.24.0034425	0003	17/03/2024	348464/2024
FRATTA CONSTRUTORA E INCORPORADORA LTDA	003.051.035.066	IPTU	101.24.0034391	0003	17/03/2024	348460/2024
FRATTA CONSTRUTORA E INCORPORADORA LTDA	003.051.035.048	IPTU	101.24.0034373	0003	17/03/2024	348458/2024
FRATTA CONSTRUTORA E INCORPORADORA LTDA.	512.028.094.262	IPTU	101.24.0222777	0003	12/03/2024	363781/2024
FRATTA CONSTRUTORA E INCORPORADORA LTDA.	512.028.094.152	IPTU	101.24.0222667	0003	12/03/2024	363757/2024
FRATTA MORVAN EMPREENDIMENTO IMOBILIARIO SPE LTD	304.307	TFFP/FX	406.24.0561363	0001	27/03/2024	404884/2024
FRATTA MORVAN EMPREENDIMENTO IMOBILIARIO SPE LTD	008.020.025.027	IPTU	101.24.0077956	0003	12/03/2024	351486/2024
FRATTA MORVAN EMPREENDIMENTO IMOBILIARIO SPE LTD	008.020.025.099	IPTU	101.24.0078028	0003	12/03/2024	351492/2024
FRATTA PARANAPANEMA EMPR. IMOBILIARIO SPE LTDA	304.301	TFFP/FX	406.24.0561360	0001	27/03/2024	404882/2024
FRAUSO PAULINO DA SILVA	332.536	TFFP/FX	406.24.0570577	0001	27/03/2024	408021/2024
FRAWANNY LAVANDERIA LTDA - ME	145.451	ISS	292.24.4426256	0001	15/03/2024	375092/2024
FRAWANNY LAVANDERIA LTDA - ME	145.451	TFFP/FX	406.24.0512075	0001	27/03/2024	380530/2024
FRAXPLAX INDUSTRIA DE EMBALAG PLASTICAS LTDA EPP	240.700	TFFP/FX	406.24.0536559	0001	27/03/2024	393998/2024
FRAYA PEKNY	621.003.008.910	IFTUTCE	103.24.0261370	0003	17/03/2024	370321/2024
FRB NEGOCIOS DIGITAIS LTDA	296.604	TFFP/FX	406.24.0558108	0001	27/03/2024	403564/2024
FRC PLANEJAMENTO CONTABIL LTDA - ME	228.668	TFFP/FX	406.24.0532722	0001	27/03/2024	392009/2024
FRED MENDES MASS	210.008	TFFP/FX	406.24.0527321	0001	27/03/2024	389049/2024
FREDENHAGEM REPRESENTACAO COMERCIAL LTDA ME	149.625	TFFP/FX	406.24.0512769	0001	27/03/2024	380916/2024
FREDERICO ALBUQUERQUE COSTA	534.600.014.000	CIP	105.24.0275048	0003	29/03/2024	373070/2024
FREDERICO ALBUQUERQUE COSTA	534.600.014.000	IPTU	101.24.0258273	0003	16/03/2024	368832/2024
FREDERICO AUGUSTO ARAUJO	111.568	TFFP/FX	406.24.0507309	0001	27/03/2024	378105/2024
FREDERICO AUGUSTO J. M. GOUVEIA CORR. DE SEG. ME	218.059	TFFP/FX	406.24.0529621	0001	27/03/2024	390327/2024
FREDERICO DALYSON CARDOSO ARAUJO	EBT7388	M.TRANS	709.24.2587437	0001	15/03/2024	422540/2024
FREDERICO DE SOUZA QUEIROZ - ESPOLIO	534.617.084.000	CIP	105.24.0275142	0003	29/03/2024	373114/2024
FREDERICO DE SOUZA QUEIROZ - ESPOLIO	534.621.025.000	IPTU	101.24.0258519	0003	16/03/2024	368902/2024
FREDERICO DE SOUZA QUEIROZ -ESPOLIO	534.617.048.000	IPTU	101.24.0258458	0003	16/03/2024	368892/2024
FREDERICO DE SOUZA QUEIROZ -ESPOLIO	534.617.048.000	CIP	105.24.0275126	0003	29/03/2024	373106/2024
FREDERICO EDSON DA SILVEIRA	113.221	TFFP/FX	406.24.0507506	0001	27/03/2024	378199/2024
FREDERICO JORGE SCAFF	005.030.002.068	IPTU	101.24.0052348	0003	12/03/2024	349856/2024
FREDERICO JORGE SCAFF ME	013.250	TFFP/FX	406.24.0500410	0001	27/03/2024	375568/2024
FREDERICO PAECK	521.208.003.000	CIP	105.24.0272850	0003	29/03/2024	372080/2024
FREDERICO PAECK	521.208.003.000	IPTU	101.24.0228610	0003	12/03/2024	364498/2024
FREDERICO PINHEIRO FELIX	216.979	TFFP/FX	406.24.0529291	0001	27/03/2024	390143/2024
FREDERICO SOARES INDIANI	004.014.060.045	IPTU	101.24.0039965	0003	15/03/2024	348974/2024
FREDERICO SOARES INDIANI	004.014.060.060	IPTU	101.24.0039980	0003	15/03/2024	348975/2024
FREDERICO VIEIRA DE AGUIAR CANUTO ME	HNK4A02	M.TRANS	709.24.2595204	0001	15/03/2024	426264/2024

FREDESON BORGES NOGUEIRA	032.075.022.175	IPTU	101.24.0204047	0003	17/03/2024	361412/2024
FREDSON DIAS SILVA	219.855	TFFP/FX	406.24.0530184	0001	27/03/2024	390640/2024
FREDSON LEITE DE SOUZA	024.004.310.255	IPTU	101.24.0158318	0003	15/03/2024	357194/2024
FREDSON LEITE DE SOUZA	024.004.310.256	IPTU	101.24.0158319	0003	15/03/2024	357195/2024
FREDSON LEITE DE SOUZA	024.004.310.045	IPTU	101.24.0158108	0003	15/03/2024	357175/2024
FREDSON LEITE DE SOUZA	AJW0B16	M.TRANS	709.24.2574015	0001	06/03/2024	418656/2024
FREDSON LEITE DE SOUZA	003.115.001.180	IPTU	101.24.0037385	0003	17/03/2024	348745/2024
FREDY MARCEL JANSEN PEREIRA FILHO CALCADOS - ME	181.770	TFFP/FX	406.24.0519491	0001	27/03/2024	384673/2024
FREDY PINTO ORIHUELA	012.015.003.199	IPTU	101.24.0101977	0003	15/03/2024	352683/2024
FREDY ROGERIO JUSTAMANTE NIETO - ME	130.947	TFFP/FX	406.24.0509943	0001	27/03/2024	379361/2024
FREE CHOICE SERVICOS ADMINISTRATIVOS LTDA	298.376	TFFP/FX	406.24.0558855	0001	27/03/2024	403872/2024
FREE NEGOCIOS ONLINE - EIRELI	247.636	TFFP/FX	406.24.0538943	0001	27/03/2024	395148/2024
FREEMB COMERCIAL E INDUSTRIAL LTDA EPP	035.963	TFFP/FX	406.24.0501255	0001	27/03/2024	375728/2024
FREEMB ENERGIAS RENOVAVEIS E FREIOS IND.LTDA	310.570	TFFP/FX	406.24.0563919	0001	27/03/2024	405844/2024
FREGEL & FREGEL PNEUS LTDA	269.585	TFFP/FX	406.24.0547013	0001	27/03/2024	398798/2024
FREGEL & FREGEL PNEUS LTDA	243.141	TFFP/FX	406.24.0537417	0001	27/03/2024	394413/2024
FREGEL SERVICOS AUTOMOTIVOS SBC EIRELI	277.023	TFFP/FX	406.24.0549735	0001	27/03/2024	400035/2024
FREGONEZI & MELLO CORRETORA DE SEGUROS LTDA	087.875	TFFP/FX	406.24.0504470	0001	27/03/2024	376731/2024
FREI GASPAR MEDICINA DIAGNOSTICA LTDA	016.556	ISS	291.24.4424470	0001	15/03/2024	373772/2024
FREI GASPAR MEDICINA DIAGNOSTICA LTDA	016.556	TFFP/FX	406.24.0500520	0001	27/03/2024	375587/2024
FREI GASPAR MEDICINA DIAGNOSTICA LTDA	016.556	TFSANIT	407.24.0257161	0002	27/03/2024	408771/2024
FREI GASPAR MEDICINA DIAGNOSTICA LTDA	016.556	ISS	292.24.4424461	0001	15/03/2024	375027/2024
FREITAS & SOUZA ASSESSORIA IMOBILIARIA LTDA	254.531	TFFP/FX	406.24.0541411	0001	27/03/2024	396295/2024
FREITAS CAIRES REVESTIMENTOS LTDA ME	255.383	TFFP/FX	406.24.0541752	0001	27/03/2024	396443/2024
FREITAS CAIRES SERVICOS LTDA	302.405	TFFP/FX	406.24.0560558	0001	27/03/2024	404571/2024
FREITAS CONSULTING SERVICOS DE TECNOLOGIA LTDA	308.043	TFFP/FX	406.24.0562825	0001	27/03/2024	405447/2024
FREITAS E BRANDAO SERVICOS MEDICOS LTDA	295.667	ISS	292.24.4418747	0001	15/03/2024	374760/2024
FREITAS E RODRIGUES LTDA	306.106	TFFP/FX	406.24.0562038	0001	27/03/2024	405153/2024
FREITAS FITNESS SOCIEDADE LTDA	268.290	TFFP/FX	406.24.0546500	0001	27/03/2024	398572/2024
FREITAS FITNESS SOCIEDADE LTDA	268.290	TFSANIT	407.24.0261180	0002	27/03/2024	410014/2024
FRESATO COMERCIO DE CAFE LTDA - EPP	225.389	ISS	291.24.4418766	0001	15/03/2024	373617/2024
FRESCAR COM E SERVICOS DE AR COND LTDA	DQK8978	M.TRANS	709.24.2581120	0001	11/03/2024	419403/2024
FRESCAR COM E SERVICOS DE AR COND LTDA	DQK8978	M.TRANS	709.24.2604561	0001	22/03/2024	430459/2024
FREZZATECH TECNOLOGIA DA INFORMACAO LTDA.	301.846	TFFP/FX	406.24.0560284	0001	27/03/2024	404465/2024
FREZZE COMERCIO DE ALIM. ARMAZENAGEM P/C.T. LTDA	304.437	TFFP/FX	406.24.0561410	0001	27/03/2024	404902/2024
FREZZE COMERCIO DE ALIM. ARMAZENAGEM P/C.T. LTDA	304.437	ISS	292.24.4425047	0001	15/03/2024	375052/2024
FRIDA OLGA GURIAN GLATT PERFUMES -ME	147.053	TFFP/FX	406.24.0512359	0001	27/03/2024	380682/2024
FRIEDRICH LANDER	402.005.043.000	IPTU	101.24.0212285	0003	15/03/2024	362280/2024
FRIENDS RBL COMERCIO DE ALIMENTOS LTDA-EPP	251.901	ISS	291.24.4420071	0001	15/03/2024	373649/2024
FRIGO CONSULTORIA EM VIAGENS E EDUCACAO LTDA	284.165	TFFP/FX	406.24.0552544	0001	27/03/2024	401210/2024
FRIGO LA BISTECA LTDA	308.106	TFFP/FX	406.24.0562845	0001	27/03/2024	405456/2024
FRIGODIL ALIMENTOS LTDA	RFD3E47	M.TRANS	709.24.2583493	0001	11/03/2024	420651/2024
FRIGORIFICO CENTRAL LTDA	521.000.009.000	IPTU	101.24.0230822	0003	12/03/2024	364771/2024
FRIGORIFICO OURO MEAT LTDA	RNR6B70	M.TRANS	709.24.2589856	0001	15/03/2024	423488/2024
FRIGWEST TRANSPORTES EIRELI	285.951	TFFP/FX	406.24.0553308	0001	27/03/2024	401534/2024
FRIO CELL SOLUCOES EM AR CONDICIONADO LTDA.	210.483	TFFP/FX	406.24.0527464	0001	27/03/2024	389142/2024
FRISS COM. VAREJISTA DE PLASTICOS E FERRAGENS LT	237.634	TFFP/FX	406.24.0535530	0001	27/03/2024	393482/2024
FRISSON CONFECCAO E COMERCIO DE ROUPAS LTDA	306.803	TFFP/FX	406.24.0562337	0001	27/03/2024	405273/2024
FRIVEL DISTRIBUIDORA DE PECAS P/AUTOS LTDA EPP	157.111	TFFP/FX	406.24.0514118	0001	27/03/2024	381665/2024
FRJ ENGENHARIA E PROJETOS LTDA	220.950	TFFP/FX	406.24.0530546	0001	27/03/2024	390839/2024
FRONT NEGOCIOS IMOBILIARIOS - EIRELI	243.519	TFFP/FX	406.24.0537545	0001	27/03/2024	394479/2024
FRONTIER ADMINISTRACAO DE BENS PROPRIOS LTDA	233.479	TFFP/FX	406.24.0534175	0001	27/03/2024	392751/2024
FROTA 24H SERV TRANS.ROD.E LOC.DE VEIC.LTDA ME	204.671	TFFP/FX	406.24.0525924	0001	27/03/2024	388323/2024
FROZEN FRUITS DISTRIB GELOS BEBIDAS GERAL LTDA	338.720	ISS	291.24.4429452	0001	15/03/2024	373877/2024
FROZEN FRUITS DISTRIB GELOS BEBIDAS GERAL LTDA	338.720	TFFP/FX	406.24.0572442	0001	27/03/2024	408559/2024
FRUTAMAX POLPAS E CONGELADOS EM GERAL LTDA	248.131	TFFP/FX	406.24.0539101	0001	27/03/2024	395229/2024
FRUTO DA TERRA HORTIFRUTI LTDA	274.667	TFFP/FX	406.24.0548867	0001	27/03/2024	399654/2024
FRUTTA DE LL'AMORE LINGERIE LTDA EPP	135.275	TFFP/FX	406.24.0510559	0001	27/03/2024	379689/2024
FRUTTI MANIA LANCHES LTDA	291.563	TFFP/FX	406.24.0555850	0001	27/03/2024	402599/2024
FRUTU COMERCIO DE ALIMENTOS LTDA	278.955	TFFP/FX	406.24.0550419	0001	27/03/2024	400341/2024
FRUTUOSO FERREIRA LIMA NETTO	EBJ1978	M.TRANS	709.24.2589240	0001	15/03/2024	423177/2024
FRX10 ENERGIA SOLAR LTDA	182.829	TFFP/FX	406.24.0519780	0001	27/03/2024	384840/2024
FS APOIO ADMINISTRATIVO LTDA	265.342	TFFP/FX	406.24.0545426	0001	27/03/2024	398097/2024
FS DA SILVA SERVICOS ONLINE LTDA	278.598	TFFP/FX	406.24.0550680	0001	27/03/2024	400450/2024
FS DANTAS REPRESENTACOES & ENXOVAIS EIRELI	278.012	TFFP/FX	406.24.0550097	0001	27/03/2024	400202/2024
FS EDUCACAO E SERVICOS DIGITAIS LTDA	291.854	TFFP/FX	406.24.0555985	0001	27/03/2024	402656/2024
FS PRODUCOES NEGOCIOS DIGITAIS LTDA	271.480	TFFP/FX	406.24.0547663	0001	27/03/2024	399107/2024
FS ROSA OFICINA	263.460	TFFP/FX	406.24.0544727	0001	27/03/2024	397799/2024
FS SILVA SERVICOS LTDA	292.218	TFFP/FX	406.24.0556136	0001	27/03/2024	402725/2024
FSA FACTORING SANTO ANDRE FOMENTO MERCANTIL L	EDA0488	M.TRANS	709.24.2615932	0001	28/03/2024	433211/2024
FSB HIDRAULICA MANUTENCAO E CONSERVACAO LTDA-ME	204.187	TFFP/FX	406.24.0525781	0001	27/03/2024	388252/2024
FSC ASSESSORIA ADMINISTRATIVA LTDA	326.481	TFFP/FX	406.24.0568925	0001	27/03/2024	407538/2024
FSM EMPREENDIMENTOS DIGITAIS LTDA	300.598	TFFP/FX	406.24.0559763	0001	27/03/2024	404244/2024
FSN USINAGEM DE CAMPO LTDA	309.973	TFFP/FX	406.24.0563659	0001	27/03/2024	405748/2024
FSN USINAGEM DE CAMPO LTDA	309.973	ISS	292.24.4419514	0001	15/02/2024	374811/2024
FSN USINAGEM DE CAMPO LTDA	309.973	ISS	292.24.4419515	0001	15/03/2024	374812/2024
FSN USINAGEM DE CAMPO LTDA	309.973	ISS	292.24.4322744	0001	15/01/2024	374020/2024
FSP SORVETES LTDA	286.193	TFFP/FX	406.24.0553414	0001	27/03/2024	401588/2024
FSROCHA CONSTRUTORA E COMERCIO LTDA	152.749	TFFP/FX	406.24.0513334	0001	27/03/2024	381218/2024
FSROCHA CONSTRUTORA E COMERCIO LTDA ME	004.074.080.000	IPTU	101.24.0046990	0003	15/03/2024	349454/2024
FSROCHA CONSTRUTORA E COMERCIO LTDA ME	004.074.080.000	IPTU	101.23.2945961	0007	26/03/2024	345732/2024
FSROCHA CONSTRUTORA E COMERCIO LTDA ME		ISS CC	705.23.2939173	0007	18/03/2024	413558/2024
FST TRANSPORTES LTDA - ME	185.839	TFFP/FX	406.24.0520601	0001	27/03/2024	385308/2024
FSTEEL COMERCIO DE ACO EIRELI	228.195	TFFP/FX	406.24.0532566	0001	27/03/2024	391922/2024
FT CAR COMERCIO DE ACESSORIOS P/ VEICULOS LTDA	141.827	TFFP/FX	406.24.0511503	0001	27/03/2024	380221/2024
FT CLEAN SERVICES LTDA - EPP	246.853	TFFP/FX	406.24.0538656	0001	27/03/2024	395026/2024
FT MARSELLA MANUTENCAO - ME	202.314	TFFP/FX	406.24.0525282	0001	27/03/2024	388002/2024
FT SOLUCOES EM TECNOLOGIA LTDA	DZD5D11	M.TRANS	709.24.2588740	0001	15/03/2024	422990/2024
FTA AUTOMACAO INDUSTRIAL EIRELI	269.753	TFFP/FX	406.24.0547071	0001	27/03/2024	398824/2024
FTA ROBOTICA MANUTENCAO DE MAQUINAS E EQUIP LTDA	278.342	TFFP/FX	406.24.0550219	0001	27/03/2024	400255/2024
FTF SUPORTE TEC. EM SIS. E INF. LTDA - ME	193.723	TFFP/FX	406.24.0522831	0001	27/03/2024	386606/2024
FTI SERVICOS E TRANSPORTES LTDA	149.781	TFFP/FX	406.24.0512804	0001	27/03/2024	380932/2024
FTRL INFORMATION SYSTEM LTDA	295.338	ISS	292.24.4418381	0001	15/03/2024	374738/2024
FTRL INFORMATION SYSTEM LTDA	295.338	TFFP/FX	406.24.0557533	0001	27/03/2024	403315/2024
FTS CONSTRUCOES E REFORMAS LTDA	228.723	TFFP/FX	406.24.0532738	0001	27/03/2024	392019/2024
FTV LIVE PRODUCOES LTDA	312.156	TFFP/FX	406.24.0564658	0001	27/03/2024	406108/2024
FUAD GEDDA JUNIOR	003.047.012.561	IPTU	101.24.0030838	0003	17/03/2024	348014/2024
FUCOM COMERCIO DE MAT.ELETR.E DE CONSTR.LTDA ME	177.677	TFFP/FX	406.24.0518485	0001	27/03/2024	384076/2024
FUEL TRANSPORTES EIRELI	234.648	TFFP/FX	406.24.0534556	0001	27/03/2024	392962/2024
FUJI CAR VEICULOS LTDA	005.341	ISS	292.24.4323187	0001	15/01/2024	374109/2024
FUJI CAR VEICULOS LTDA	005.341	TFFP/FX	406.24.0500141	0001	27/03/2024	375520/2024
FUJI TRADING IMPORTADORA E EXPORTADORA LTDA	259.705	TFFP/FX	406.24.0543327	0001	27/03/2024	397189/2024
FUJIMORI COMERCIO E SERVICOS AUTOMOTIVOS LTDA	294.574	TFFP/FX	406.24.0557215	0001	27/03/2024	403182/2024
FUJINO MAKIYAMA	EGN3352	M.TRANS	709.24.2594189	0001	15/03/2024	425722/2024

FUJIO AOYAGI	020.084.043.000	IPTU	101.24.0145346	0003	15/03/2024	356046/2024
FUJIYAMA ADMINISTRACAO DE BENS PROPRIOS LTDA	210.326	TFFP/FX	406.24.0527419	0001	27/03/2024	389109/2024
FUKA BALA COMERCIO DE AUTOMOVEIS LTDA	043.265	TFFP/FX	406.24.0501670	0001	27/03/2024	375823/2024
FUKUME UMEDA	021.021.031.000	IPTU	101.24.0149644	0003	16/03/2024	356498/2024
FUKUME UMEDA	021.020.024.000	IPTU	101.24.0149564	0003	16/03/2024	356493/2024
FULANA DE TAL-COMERCIO DE ROUPAS E CONFEC.LT-ME	180.061	TFFP/FX	406.24.0519074	0001	27/03/2024	384437/2024
FULGENCIO JOSE DA COSTA RAMOS	013.019.003.000	IPTU	101.24.0109506	0003	12/03/2024	353143/2024
FULL PARTNER COMERCIO E REPRESENTACAO EI	FX08E86	M.TRANS	709.24.2580914	0001	11/03/2024	419286/2024
FULL TRIP TRANSPORTES E LOGISTICA LTDA - ME	188.248	TFFP/FX	406.24.0521296	0001	27/03/2024	385719/2024
FULL TRUCK T E LOGISTICA LTDA	GEI8H26	M.TRANS	709.24.2563622	0001	06/03/2024	414075/2024
FULVIO AMATO DANTAS FONSECA	245.120	TFFP/FX	406.24.0538053	0001	27/03/2024	394735/2024
FULVIO GIOVANI MURADOR - ME	223.840	TFFP/FX	406.24.0531453	0001	27/03/2024	391346/2024
FULVIO MARCOS DE CASTRO JUNIOR	FKE5748	M.TRANS	709.24.2573613	0001	06/03/2024	418437/2024
FULVIO PASSERE	DLZ1B00	M.TRANS	709.24.2573074	0001	06/03/2024	418151/2024
FUMAKI NAKAO	027.047.012.000	IPTU	101.24.0177713	0003	12/03/2024	358865/2024
FUMAKI NAKAO	027.137.003.000	IPTU	101.24.0180658	0003	12/03/2024	359128/2024
FUMIO HIRATA - ESPOLIO	018.030.053.000	IPTU	101.24.0131871	0003	17/03/2024	354821/2024
FUMIO YTO	MY09003	M.TRANS	709.24.2597465	0001	20/03/2024	427235/2024
FUN TOYS INFLACEIS LTDA	315.405	TFFP/FX	406.24.0566054	0001	27/03/2024	406619/2024
FUNABASHI YOSHIO - ESPOLIO	018.045.011.000	IPTU	101.24.0133483	0003	17/03/2024	354973/2024
FUNABASHI YOSHIO - ESPOLIO		ISS CC	705.23.2802362	0009	07/03/2024	411746/2024
FUNCIONAL COMERCIO DE ARTIGOS DE ALUMINIO EIRELI	309.352	TFFP/FX	406.24.0563389	0001	27/03/2024	405647/2024
FUNCIONAL COMERCIO DE ARTIGOS DE ALUMINIO EIRELI	309.352	ISS	291.24.4427287	0001	15/03/2024	373835/2024
FUNCIONAL LINK NEGOCIOS LTDA	292.246	TFFP/FX	406.24.0556150	0001	27/03/2024	402733/2024
FUNDACAO CASA - SP	215.750	TFFP/FX	406.24.0528930	0001	27/03/2024	389917/2024
FUNDAMENTO BR CONSTRUÇÕES E ENGENHARIA LTDA	246.391	TFFP/FX	406.24.0538500	0001	27/03/2024	394951/2024
FUNDICAO TECNICA PAULISTA LTDA	007.279	TFFP/FX	406.24.0500215	0001	27/03/2024	375533/2024
FUNDO DE ARRENDAMENTO RESIDENCIAL - FAR	511.001.048.016	IPTU	101.24.0218514	0003	15/03/2024	363099/2024
FUNDO DE ARRENDAMENTO RESIDENCIAL - FAR	511.001.048.365	IPTU	101.24.0218863	0003	15/03/2024	363217/2024
FUNDO DE ARRENDAMENTO RESIDENCIAL - FAR	511.001.048.402	IPTU	101.24.0218900	0003	15/03/2024	363229/2024
FUNDO DE ARRENDAMENTO RESIDENCIAL - FAR	511.001.048.371	IPTU	101.24.0218869	0003	15/03/2024	363220/2024
FUNDO DE ARRENDAMENTO RESIDENCIAL - FAR	511.001.048.265	IPTU	101.24.0218763	0003	15/03/2024	363181/2024
FUNDO DE ARRENDAMENTO RESIDENCIAL - FAR	511.001.048.342	IPTU	101.24.0218840	0003	15/03/2024	363210/2024
FUNDO DE ARRENDAMENTO RESIDENCIAL (FAR)	512.200.014.000	IPTU	101.23.2951849	0006	03/03/2024	345744/2024
FUNDO DE ARRENDAMENTO RESIDENCIAL (FAR)	512.200.013.000	IPTU	101.23.2951848	0006	03/03/2024	345743/2024
FUNDO DE ARRENDAMENTO RESIDENCIAL (FAR)	512.200.013.000	IPTU	101.24.0225441	0003	12/03/2024	364180/2024
FUNDO DE ARRENDAMENTO RESIDENCIAL (FAR)	006.064.022.168	IPTU	101.24.0065836	0003	12/03/2024	350812/2024
FUNDO DE ARRENDAMENTO RESIDENCIAL (FAR)	512.200.014.000	IPTU	101.24.0225442	0003	12/03/2024	364181/2024
FUNDO DE ARRENDAMENTO RESIDENCIAL (FAR)	006.064.022.163	IPTU	101.24.0065831	0003	12/03/2024	350810/2024
FUNDO DE ARRENDAMENTO RESIDENCIAL (FAR)	006.064.022.094	IPTU	101.24.0065762	0003	12/03/2024	350800/2024
FUNDO DE ARRENDAMENTO RESIDENCIAL (FAR)	003.045.020.192	IPTU	101.24.0029392	0003	17/03/2024	347802/2024
FUNDO DE ARRENDAMENTO RESIDENCIAL (FAR)	006.064.022.145	IPTU	101.24.0065813	0003	12/03/2024	350807/2024
FUNDO DE ARRENDAMENTO RESIDENCIAL (FAR)	006.064.022.110	IPTU	101.24.0065778	0003	12/03/2024	350802/2024
FUNDO DE ARRENDAMENTO RESIDENCIAL (FAR)	006.064.022.115	IPTU	101.24.0065783	0003	12/03/2024	350804/2024
FUNDO DE INVESTIMENTO EM DIREITOS CREDIT	EVL6B24	M.TRANS	709.24.2588742	0001	15/03/2024	422991/2024
FUNDO DE INVESTIMENTO IMOBILIARIO PATRIMONIAL IV	013.001.005.000	IPTU	101.23.2691439	0011	02/03/2024	345335/2024
FUNDO DE INVESTIMENTO IMOBILIARIO PATRIMONIAL IV	013.001.005.000	IPTU	101.23.2691438	0011	02/03/2024	345334/2024
FUNDO MUN DE SAUDE SUS DO MUN DE RESENDE	LLS1426	M.TRANS	709.24.2588947	0001	15/03/2024	423056/2024
FUNERAL PRIME LTDA	317.131	TFFP/FX	406.24.0566609	0001	27/03/2024	406810/2024
FUNILARIA E PINTURA J.N. LTDA	183.387	TFFP/FX	406.24.0519947	0001	27/03/2024	384937/2024
FUNILEIROS ROCK BAR LTDA	306.817	TFFP/FX	406.24.0562346	0001	27/03/2024	405276/2024
FURLAN ENGENHARIA EIRELI	164.573	TFFP/FX	406.24.0515536	0001	27/03/2024	382457/2024
FURNAS CENTRAIS ELÉTRICAS S/A	620.500.004.000	CIP	105.24.0275403	0003	29/03/2024	373209/2024
FURNAS CENTRAIS ELÉTRICAS S/A	623.501.068.000	IPTUTCE	103.24.0262431	0003	17/03/2024	370823/2024
FURTUNA'S KAR LTDA	307.207	TFFP/FX	406.24.0562501	0001	27/03/2024	405333/2024
FUSAO COMUNIKA LTDA	311.601	TFFP/FX	406.24.0564388	0001	27/03/2024	406007/2024
FUSAO EDUCACIONAL LTDA	277.821	TFFP/FX	406.24.0550025	0001	27/03/2024	400166/2024
FUSAO EXPRESS SOCIEDADE UNIPESSOAL LTDA	305.390	TFFP/FX	406.24.0561768	0001	27/03/2024	405042/2024
FUTURA & BRASIL MON. E MAN.INDUSTRIAL LTDA	174.000	TFFP/FX	406.24.0517556	0001	27/03/2024	383565/2024
FUTURA BRASIL CONSTRUCAO EIRELI - EPP	259.035	TFFP/FX	406.24.0543098	0001	27/03/2024	397084/2024
FUTURA COM. E CONS. DE AR CONDIC.E REFRIG. LT ME	160.598	TFFP/FX	406.24.0514765	0001	27/03/2024	382020/2024
FUTURA DOCUMENTOS LTDA - ME	204.268	ISS	292.24.4323306	0001	15/01/2024	374224/2024
FUTURA DOCUMENTOS LTDA - ME	204.268	TFFP/FX	406.24.0525805	0001	27/03/2024	388266/2024
FUTURA EXPRESS ENTREGAS RAPIDAS LTDA-ME	101.867	TFFP/FX	406.24.0506085	0001	27/03/2024	377517/2024
FUTURA GERENCIAMENTO DE OBRAS LTDA	313.826	TFFP/FX	406.24.0565362	0001	27/03/2024	406373/2024
FUTURA REPRESENTACOES COMERCIAIS S/S LTDA	110.247	TFFP/FX	406.24.0507145	0001	27/03/2024	378022/2024
FUTURA TRANSPORTES URGENTES LTDA ME	FYP2595	M.TRANS	709.24.2589051	0001	15/03/2024	423095/2024
FUTURA TRANSPORTES URGENTES LTDA ME	FF09127	M.TRANS	709.24.2604485	0001	22/03/2024	430438/2024
FUTURE COM DE BEBIDAS E SERVICOS ADM LTDA	306.147	TFFP/FX	406.24.0562057	0001	27/03/2024	405159/2024
FUTURE COMERCIO DE MATERIAL DIDATICO LTDA.-ME	180.632	ISS	292.24.4416709	0001	15/03/2024	374629/2024
FUTURE COMERCIO DE MATERIAL DIDATICO LTDA.-ME	180.632	TFFP/FX	406.24.0519218	0001	27/03/2024	384514/2024
FUTURE COMERCIO DE MATERIAL DIDATICO LTDA.-ME	180.632	ISS	292.24.4416704	0001	15/02/2024	374627/2024
FUTURMOV MOVEIS DO FUTURO LTDA	180.043	TFFP/FX	406.24.0519071	0001	27/03/2024	384434/2024
FUTURO ADMINISTRACOES LTDA	320.059	TFFP/FX	406.24.0567264	0001	27/03/2024	407029/2024
FUTURO EMPREENDIMENTOS DIGITAIS LTDA.	295.972	TFFP/FX	406.24.0557832	0001	27/03/2024	403451/2024
FUTURO TRANSPORTES RODOVIARIOS EIRELI - ME	258.607	TFFP/FX	406.24.0542929	0001	27/03/2024	396991/2024
FUZAO PRODUCOES ARTISTICAS LTDA	108.370	TFFP/FX	406.24.0506916	0001	27/03/2024	377911/2024
FUZARI E FEIJAO GESTAO ADMINISTRATIVA LTDA	293.004	TFFP/FX	406.24.0556511	0001	27/03/2024	402870/2024
FUZIA INTERMEDIACAO DE NEGOCIOS LTDA	331.060	TFFP/FX	406.24.0570191	0001	27/03/2024	407912/2024
FV2M ORGANIZACOES & PRODUCAO DE EVENTOS LTDA EPP	208.253	TFFP/FX	406.24.0526851	0001	27/03/2024	388790/2024
FVB SOLUCOES EM INFORMATICA - EIRELI - ME	260.034	TFFP/FX	406.24.0543453	0001	27/03/2024	397246/2024
FVL UNIVERSAL LTDA.	338.739	TFFP/FX	406.24.0572459	0001	27/03/2024	408562/2024
FVR BRINDES LTDA	202.208	TFFP/FX	406.24.0525257	0001	27/03/2024	387986/2024
FVS NEGOCIOS IMOBILIARIOS LTDA	307.023	ISS	291.24.4428774	0001	15/03/2024	373864/2024
FVS NEGOCIOS IMOBILIARIOS LTDA	307.023	TFFP/FX	406.24.0562434	0001	27/03/2024	405315/2024
FW NUNES HORTIFRUTI EIRELI - ME	249.630	TFFP/FX	406.24.0539630	0001	27/03/2024	395475/2024
FW SECURITY INFORMATION LTDA	300.148	TFFP/FX	406.24.0559569	0001	27/03/2024	404167/2024
FW SECURITY INFORMATION LTDA	300.148	ISSQNSN	430.24.3174628	0001	20/12/2023	411060/2024
FX SMART GRAMA SINTETICA LTDA	338.457	TFFP/FX	406.24.0572434	0001	27/03/2024	408557/2024
FYLLER CESAR BERTOLINO	RJ3JH73	M.TRANS	709.24.2590415	0001	15/03/2024	423769/2024
FYLLER CESAR BERTOLINO	RJ3JH73	M.TRANS	709.24.2616879	0001	28/03/2024	433762/2024
FYMO BROSO SERVICOS ODONTOLOGICOS LTDA	310.650	COLLX	710.23.2649222	0012	06/03/2024	433901/2024
FYMO BROSO SERVICOS ODONTOLOGICOS LTDA	310.650	TFSANIT	407.24.0261767	0002	27/03/2024	410166/2024
FYMO BROSO SERVICOS ODONTOLOGICOS LTDA	310.650	TFFP/FX	406.24.0563952	0001	27/03/2024	405861/2024
FZ ADMINISTRACAO IMOVELS E CONDOMINIOS LTDA	232.023	TFFP/FX	406.24.0533684	0001	27/03/2024	392502/2024
FZS PESQUISA GENEALOGICA E ENSINO LTDA	335.221	TFFP/FX	406.24.0571356	0001	27/03/2024	408230/2024
G & B SERVICOS TECNICOS LTDA	287.659	TFFP/FX	406.24.0554104	0001	27/03/2024	401915/2024
G & G CAPITAL ASSESSORIA EM INVESTIMENTOS LTDA	331.992	TFFP/FX	406.24.0570402	0001	27/03/2024	407971/2024
G & J SERVICOS ADMINISTRATIVOS LTDA	187.160	TFFP/FX	406.24.0520990	0001	27/03/2024	385545/2024
G & L IMPORTACAO LTDA	329.177	TFFP/FX	406.24.0569640	0001	27/03/2024	407751/2024
G A B CENTRO AUTOMOTIVO E MANUTENCAO EIRELI - ME	258.901	TFFP/FX	406.24.0543052	0001	27/03/2024	397055/2024
G A B DE OLIVEIRA DISTRIBUIDORA DE PRODUTOS	265.185	TFFP/FX	406.24.0545367	0001	27/03/2024	398074/2024
G A B DE OLIVEIRA DISTRIBUIDORA DE PRODUTOS	265.185	TFSANIT	407.24.0261003	0002	27/03/2024	409934/2024
G A DE PAULA SOLUCOES EM TECNOLOGIA	285.794	TFFP/FX	406.24.0553243	0001	27/03/2024	401509/2024



G A S SOUZA SERVICOS ADMINISTRATIVOS	310.404	TFFP/FX	406.24.0563835	0001	27/03/2024	405815/2024
G ALVES DORIA EMPREENDIMENTOS DIGITAIS LTDA	292.729	TFFP/FX	406.24.0556387	0001	27/03/2024	402821/2024
G B OLIVEIRA MONTAGENS E INSTALACOES - ME	216.253	TFFP/FX	406.24.0529092	0001	27/03/2024	390013/2024
G BONATO BAR E RESTAURANTE LTDA	284.149	TFFP/FX	406.24.0552534	0001	27/03/2024	401205/2024
G C A INSTALACAO E SERVICOS INDUSTRIAIS LTDA	303.564	TFFP/FX	406.24.0561064	0001	27/03/2024	404761/2024
G C OLIVEIRA TRANSPORTES	CZK2B29	M.TRANS	709.24.2584288	0001	15/03/2024	420981/2024
G CORRALES SERVICIO E MANUTENCAO ME	203.616	TFFP/FX	406.24.0525620	0001	27/03/2024	388173/2024
G DE ASSIS SANGI REPARACAO E MANUTENCAO	287.831	TFFP/FX	406.24.0554188	0001	27/03/2024	401955/2024
G DE GODOY FIGUEIREDO - ME	265.557	TFSANIT	407.24.0261028	0002	27/03/2024	409943/2024
G DE GODOY FIGUEIREDO - ME	265.557	TFFP/FX	406.24.0545497	0001	27/03/2024	398124/2024
G DE LIMA NUNES ME	249.032	TFFP/FX	406.24.0539409	0001	27/03/2024	395365/2024
G DE SOUZA CUNHA NEGOCIOS DIGITAIS LTDA	282.573	TFFP/FX	406.24.0551800	0001	27/03/2024	400909/2024
G DE SOUZA DOURADO NEGOCIOS DIGITAIS LTDA.	291.655	TFFP/FX	406.24.0555898	0001	27/03/2024	402620/2024
G E P RESTAURANTE EIRELI	293.092	TFFP/FX	406.24.0556552	0001	27/03/2024	402889/2024
G FURLAN SERVICOS ODONTOLOGICOS LTDA	308.408	TFFP/FX	406.24.0562979	0001	27/03/2024	405507/2024
G G BARONE ACADEMIA DE GINASTICA FIT	269.874	TFFP/FX	406.24.0547107	0001	27/03/2024	398840/2024
G GARCIA SERVICOS ADMINISTRATIVOS ME	197.416	TFFP/FX	406.24.0523909	0001	27/03/2024	387249/2024
G K MANTOVANI RITTA FISIOTERAPIA	278.136	TFFP/FX	406.24.0550151	0001	27/03/2024	400219/2024
G L DE MOURA SNOOKER - ME	200.968	TFFP/FX	406.24.0524924	0001	27/03/2024	387820/2024
G LIGHT CONSULTING LTDA	317.373	TFFP/FX	406.24.0566678	0001	27/03/2024	406832/2024
G M PORTALURI TECNOLOGIA	299.301	TFFP/FX	406.24.0559219	0001	27/03/2024	404015/2024
G P PORTELA REPRESENTACAO - ME	240.603	TFFP/FX	406.24.0536523	0001	27/03/2024	393980/2024
G PHARMA COMERCIO DE NUTRACEUTICOS LTDA	336.035	TFFP/FX	406.24.0571535	0001	27/03/2024	408281/2024
G R B GOMES COMERCIO DE VEICULOS	HKN8357	M.TRANS	709.24.2607634	0001	22/03/2024	432079/2024
G R B GOMES COMERCIO DE VEICULOS	HKN8357	M.TRANS	709.24.2606445	0001	22/03/2024	431448/2024
G R KENUPP LEITE TRANSPORTES ME	204.040	TFFP/FX	406.24.0525734	0001	27/03/2024	388226/2024
G R M H B S CABELEIREIROS LTDA	DVNOB74	M.TRANS	709.24.2597841	0001	20/03/2024	427415/2024
G R M H B S CABELEIREIROS LTDA	DVNOB74	M.TRANS	709.24.2574275	0001	06/03/2024	418810/2024
G R ROSA APOIO ADMINISTRATIVO	308.950	ISS	292.24.4428722	0001	15/03/2024	375175/2024
G S CONSULTORIA E ANALISE EM SISTEMAS LTDA	144.074	TFFP/FX	406.24.0511839	0001	27/03/2024	380401/2024
G S Q ASSESSORIA EMPRESARIAL S/S LTDA ME	115.456	TFFP/FX	406.24.0507758	0001	27/03/2024	378316/2024
G SETE ELETRICA E AUTOMACAO INDUSTRIAL EIRELI	268.048	TFFP/FX	406.24.0546394	0001	27/03/2024	398526/2024
G T G COMERCIO E REPRESENTACAO LTDA-ME	192.981	TFFP/FX	406.24.0522627	0001	27/03/2024	386488/2024
G Y L ARITA CONSULTORIA E TREINAMENTOS	284.129	TFFP/FX	406.24.0552523	0001	27/03/2024	401200/2024
G&B INTERMEDIACAO DE NEGOCIOS LTDA	336.980	TFFP/FX	406.24.0571869	0001	27/03/2024	408380/2024
G&BROKERS CONS E ASSES EM PLANOS DE SAUDE LTDA	283.476	TFFP/FX	406.24.0552204	0001	27/03/2024	401070/2024
G&C ALONSO ADM. DE IMOVEIS PROPRIOS LTDA	092.619	TFFP/FX	406.24.0504925	0001	27/03/2024	376961/2024
G&G TRANSPORTES EXPRESS LTDA	240.719	TFFP/FX	406.24.0536566	0001	27/03/2024	394002/2024
G&J BUFFET E EVENTOS LTDA ME	214.144	TFFP/FX	406.24.0528389	0001	27/03/2024	389622/2024
G&V MARCENARIA LTDA	291.119	TFFP/FX	406.24.0555652	0001	27/03/2024	402514/2024
G. A. CAMARA BAR	323.851	TFFP/FX	406.24.0568242	0001	27/03/2024	407314/2024
G. A. FERZINI DA SILVA - MODAS - ME	230.764	TFFP/FX	406.24.0533304	0001	27/03/2024	392308/2024
G. BERNARDI	302.355	TFFP/FX	406.24.0560527	0001	27/03/2024	404560/2024
G. CELEGHIN ESPECIALIDADES QUIMICAS	268.439	TFFP/FX	406.24.0546562	0001	27/03/2024	398597/2024
G. COLACO PRODUTOS DIGITAIS LTDA	286.219	TFFP/FX	406.24.0553430	0001	27/03/2024	401599/2024
G. COMUNICACAO S/S LTDA	210.403	TFFP/FX	406.24.0527440	0001	27/03/2024	389123/2024
G. DA SILVA CARDOSO LUCIANO NEGOCIOS ONLINE LTDA	283.712	TFFP/FX	406.24.0552314	0001	27/03/2024	401115/2024
G. DA SILVA MACEDO MARKETING E TECNOLOGIA	275.641	ISS	292.24.4323479	0001	15/01/2024	374379/2024
G. DA SILVA MACEDO MARKETING E TECNOLOGIA	275.641	TFFP/FX	406.24.0549234	0001	27/03/2024	399817/2024
G. DOS SANTOS BARONI NEGOCIOS DIGITAIS LTDA	286.973	TFFP/FX	406.24.0553807	0001	27/03/2024	401781/2024
G. DOS SANTOS GARCIA MODAS - ME	260.443	TFFP/FX	406.24.0543608	0001	27/03/2024	397319/2024
G. DOS SANTOS RIBEIRO VARIEDADES - ME	204.855	TFFP/FX	406.24.0525978	0001	27/03/2024	388354/2024
G. F. MOREIRA FILHO LTDA	292.648	TFFP/FX	406.24.0556346	0001	27/03/2024	402802/2024
G. G. DE LIMA - ME	239.837	MULTA	704.24.2528436	0001	05/03/2024	411399/2024
G. GARCIA PERITOS LTDA	018.005.018.000	IPTU	101.24.0130234	0003	17/03/2024	354711/2024
G. GOMES CONSTRUCOES EIRELI EPP	222.418	TFFP/FX	406.24.0530997	0001	27/03/2024	391093/2024
G. GRASSI SERVICOS EM MARKETING LTDA	310.302	TFFP/FX	406.24.0563791	0001	27/03/2024	405800/2024
G. HENRIQUE REPRESENTACAO LTDA	193.502	TFFP/FX	406.24.0522769	0001	27/03/2024	386571/2024
G. L. TOMA REPRESENTACAO COMERCIAL - ME	246.341	ISS	292.24.4419277	0001	15/03/2024	374795/2024
G. M. DE OLIVEIRA COLCHOES LTDA	236.418	TFFP/FX	406.24.0535137	0001	27/03/2024	393276/2024
G. MANCHINI SITTA APOIO ADMINISTRATIVO	309.974	TFFP/FX	406.24.0563660	0001	27/03/2024	405749/2024
G. MARCELINO - LOCACAO E SERVICIO TRANSPORTE ME	221.670	TFFP/FX	406.24.0530764	0001	27/03/2024	390970/2024
G. MARQUES DE SOUZA TRANSPORTES	195.568	TFFP/FX	406.24.0523404	0001	27/03/2024	386941/2024
G. MARTINS DE LIMA TRANSPORTES RODOVIARIOS - ME	194.854	TFFP/FX	406.24.0523200	0001	27/03/2024	386818/2024
G. N. GONCALVES ME	217.597	TFFP/FX	406.24.0529475	0001	27/03/2024	390250/2024
G. P DE GODOI MANUTENCAO ELETRO ELETRONICA - ME	226.084	TFFP/FX	406.24.0532187	0001	27/03/2024	391730/2024
G. TOMASELLI AUTO SOCORRO ME	197.336	ISS	292.24.4416914	0001	15/02/2024	374644/2024
G. TOMASELLI AUTO SOCORRO ME	197.336	TFFP/FX	406.24.0523891	0001	27/03/2024	387239/2024
G. TOMASELLI AUTO SOCORRO ME	197.336	ISS	292.24.4416915	0001	15/03/2024	374645/2024
G.A RIBEIRO SERVICOS DIGITAIS LTDA	283.742	TFFP/FX	406.24.0552330	0001	27/03/2024	401123/2024
G.A.M. MANUTENCAO DE MAQ. E EQUIP. IND. LTDA ME	180.368	TFFP/FX	406.24.0519148	0001	27/03/2024	384473/2024
G.C DIAS NEGOCIOS DIGITAIS	276.111	TFFP/FX	406.24.0549399	0001	27/03/2024	399893/2024
G.C. PINTURAS E ACABAMENTOS S/S LTDA ME	111.363	TFFP/FX	406.24.0507279	0001	27/03/2024	378094/2024
G.C.B. AGENTE AUTONOMO DE INVESTIMENTO LTDA	328.186	TFFP/FX	406.24.0569329	0001	27/03/2024	407653/2024
G.DA COSTA BORGES NEGOCIOS DIGITAIS	279.077	TFFP/FX	406.24.0550463	0001	27/03/2024	400361/2024
G.DE CASTRO TITSCHKOSKI NEGOCIOS DIGITAIS LTDA	280.891	TFFP/FX	406.24.0551168	0001	27/03/2024	400652/2024
G.E. TRANSPORTES LTDA ME	075.190	TFFP/FX	406.24.0503437	0001	27/03/2024	376322/2024
G.F. COMERCIO DE FERRAMENTAS INDUST. LTDA - EPP	214.597	TFFP/FX	406.24.0528538	0001	27/03/2024	389710/2024
G.F. DE LIMA SERVICOS ADMINISTRATIVOS - ME	230.618	TFFP/FX	406.24.0533252	0001	27/03/2024	392280/2024
G.F. MENDES SOLUCOES EM TI - ME	254.110	TFFP/FX	406.24.0541256	0001	27/03/2024	396218/2024
G.G.C. APOIO OPERACIONAL LTDA	309.909	TFFP/FX	406.24.0563633	0001	27/03/2024	405736/2024
G.H.S. SANTOS CORRETORA DE SEGUROS EIRELI	264.910	TFFP/FX	406.24.0545272	0001	27/03/2024	398031/2024
G.I. CONSTRUCOES E INCORPORACOES LTDA	001.073.013.065	IPTU	101.24.0013168	0003	12/03/2024	346724/2024
G.I. CONSTRUCOES E INCORPORACOES LTDA	001.073.013.012	IPTU	101.24.0013115	0003	12/03/2024	346721/2024
G.J CONSULTORIA EM T.I. LTDA	314.721	TFFP/FX	406.24.0565742	0001	27/03/2024	406504/2024
G.J. DOS SANTOS MONITORAMENTO	246.350	TFFP/FX	406.24.0538485	0001	27/03/2024	394943/2024
G.L DESENVOLVEDORA IMOBILIARIA LTDA	293.057	TFFP/FX	406.24.0556536	0001	27/03/2024	402880/2024
G.L. VALLE SERVICOS LTDA	290.040	TFFP/FX	406.24.0555176	0001	27/03/2024	402321/2024
G.L.BALLARIN - SERV ADMINISTRATIVOS LTDA	232.608	TFFP/FX	406.24.0533882	0001	27/03/2024	392606/2024
G.L.L. TRANSPORTE EIRELI	279.443	TFFP/FX	406.24.0550612	0001	27/03/2024	400423/2024
G.N. BRAIDO ESTACIONAMENTO-ME	251.306	TFFP/FX	406.24.0540241	0001	27/03/2024	395768/2024
G.N.I. REPRESENTACOES S/S LTDA	144.668	TFFP/FX	406.24.0511946	0001	27/03/2024	380462/2024
G.NOVOVNI CONSULT. EM SISTEMAS & INF. EIRELI ME	208.941	TFFP/FX	406.24.0527033	0001	27/03/2024	388880/2024
G.P.A - ECOMMERCE LTDA	306.751	TFFP/FX	406.24.0562310	0001	27/03/2024	405264/2024
G.R.E.C.E. SAMBA MOCIDADE ALEGRE SAO LEOPOLDO	178.731	TFFP/FX	406.24.0518753	0001	27/03/2024	384239/2024
G.RODRIGUES LEITE SERV PSICO E PSICANALISE LTDA	296.169	TFFP/FX	406.24.0557919	0001	27/03/2024	403488/2024
G.S DE OLIVEIRA TRANSPORTES	299.392	TFFP/FX	406.24.0559257	0001	27/03/2024	404029/2024
G.S MICALI ARTIGOS ESPORTIVOS	181.151	TFFP/FX	406.24.0519334	0001	27/03/2024	384589/2024
G.S RODRIGUES NEGOCIOS DIGITAIS LTDA	280.080	TFFP/FX	406.24.0550865	0001	27/03/2024	400528/2024
G.S.P.SERVICOS.DE SEGURANCA E VIGILANCIA LTDA-ME	191.102	TFFP/FX	406.24.0522116	0001	27/03/2024	386178/2024
G.S.SYSTEMS CONSULTORIA EM SISTEMAS LIMITADA	183.600	TFFP/FX	406.24.0520001	0001	27/03/2024	384970/2024
G.T. ELETRICA EIRELI	268.450	TFFP/FX	406.24.0546566	0001	27/03/2024	398598/2024
G.T.R. DO TABOAO MATERIAIS P/ CONSTRUCAO LTDA ME	172.693	TFFP/FX	406.24.0517240	0001	27/03/2024	383409/2024
G.U.E.COMERCIO DE ROUPAS E ACESSORIOS EIRELI-EPP	247.347	TFFP/FX	406.24.0538839	0001	27/03/2024	395100/2024



G.UCHELA AUTOMACAO RESIDENCIAL	298.190	TFFP/FX	406.24.0558784	0001	27/03/2024	403842/2024
G1 ARTES GRAFICAS LTDA	304.684	TFFP/FX	406.24.0561490	0001	27/03/2024	404930/2024
G11 COMERCIO DE VEICULOS LTDA	GFMOB28	M.TRANS	709.24.2589138	0001	15/03/2024	423120/2024
G2 BLINDAGEM E COM. DE VEICULOS E PECAS LTDA-EPP	224.322	TFFP/FX	406.24.0531624	0001	27/03/2024	391438/2024
G2PTV PRODUCOES E EVENTOS - EIRELI	259.183	TFFP/FX	406.24.0543146	0001	27/03/2024	397109/2024
G3 PAGAMENTOS LTDA	316.453	TFFP/FX	406.24.0566415	0001	27/03/2024	406745/2024
G4 MANAGE SERVICOS LTDA	308.497	ISS	292.24.4416407	0001	15/03/2024	374604/2024
G45 EMPREENDIMENTOS E PARTICIPACOES LTDA	006.056.063.000	IPU	101.24.0065236	0003	12/03/2024	350748/2024
G62 HOLDING PARTICIPACOES S/A	242.470	TFFP/FX	406.24.0537192	0001	27/03/2024	394307/2024
G7 EXPRESS TRANSPORTES LTDA-ME	193.587	TFFP/FX	406.24.0522796	0001	27/03/2024	386583/2024
G8 LOGISTICA LTDA	187.375	TFFP/FX	406.24.0521050	0001	27/03/2024	385579/2024
GA LABORATORIO DE PROTESE DENTARIA LTDA	322.813	TFFP/FX	406.24.0567926	0001	27/03/2024	407225/2024
GA8 EMPREENDIMENTOS E PARTICIPACOES LTDA	BUS0J81	M.TRANS	709.24.2605283	0001	22/03/2024	430772/2024
GA8 EMPREENDIMENTOS E PARTICIPACOES LTDA	313.710	TFFP/FX	406.24.0565304	0001	27/03/2024	406350/2024
GAACIA FT BR COM. IMP. E EXP. DE ART. DE VEST.	312.419	TFFP/FX	406.24.0564780	0001	27/03/2024	406161/2024
GAB CONSULTORIA EM TECNOLOGIA DA INFORMACAO LTDA	288.689	TFFP/FX	406.24.0554565	0001	27/03/2024	402087/2024
GAB DE OLIVEIRA E CIA LTDA	GBC8G60	M.TRANS	709.24.2598085	0001	20/03/2024	427542/2024
GAB PRESTACAO DE SERVICOS EIRELI	293.407	TFFP/FX	406.24.0556683	0001	27/03/2024	402951/2024
GABARRAO SERVICOS MEDICOS LTDA	295.103	TFFP/FX	406.24.0557419	0001	27/03/2024	403263/2024
GABELO CONSULTORIA EM INFORMATICA LTDA ME	212.099	TFFP/FX	406.24.0527917	0001	27/03/2024	389380/2024
GABERGRAF COM. MAT. GRAFICOS LTDA	294.769	TFFP/FX	406.24.0557286	0001	27/03/2024	403214/2024
GABI SQUIZATO EIRELI	293.333	TFFP/FX	406.24.0556655	0001	27/03/2024	402938/2024
GABI&PIETRO EMPREENDIMENTOS DIGITAIS LTDA	294.530	TFFP/FX	406.24.0557195	0001	27/03/2024	403170/2024
GABIGUTO TRANSPORTES E DISTRIBUICAO EIRELI	282.312	TFFP/FX	406.24.0551683	0001	27/03/2024	400861/2024
GABIJU GESTAO E CONSULTORIA EMPRESARIAL LTDA	329.248	ISSQNSN	430.24.3174459	0001	20/10/2023	410918/2024
GABIJU GESTAO E CONSULTORIA EMPRESARIAL LTDA	329.248	ISSQNSN	430.24.3174532	0001	21/11/2023	410977/2024
GABIJU GESTAO E CONSULTORIA EMPRESARIAL LTDA	329.248	ISSQNSN	430.24.3174609	0001	20/12/2023	411043/2024
GABIJU GESTAO E CONSULTORIA EMPRESARIAL LTDA	329.248	ISSQNSN	430.24.3174355	0001	20/09/2023	410828/2024
GABINETE DO SECRETARIO		ISS	291.24.4423674	0001	15/03/2024	373750/2024
GABRAFI AUTOBOX CENTRO AUTOMOTIVO LTDA - ME	162.233	TFFP/FX	406.24.0515082	0001	27/03/2024	382208/2024
GABRIEL AGUIAR SILVA THOMAZ	ATU9A73	M.TRANS	709.24.2586152	0001	15/03/2024	421892/2024
GABRIEL ALVES MACEDO OLIVEIRA	ECM1211	M.TRANS	709.24.2599309	0001	20/03/2024	428142/2024
GABRIEL ANTONIO GONCALVES	314.905	TFFP/FX	406.24.0565842	0001	27/03/2024	406541/2024
GABRIEL ARAUJO DOS SANTOS	EV87G47	M.TRANS	709.24.2606429	0001	22/03/2024	431437/2024
GABRIEL ASSIS RIBEIRO - ME	251.002	TFFP/FX	406.24.0540125	0001	27/03/2024	395710/2024
GABRIEL AUGUSTINHO TEIXEIRA DA SILVA	033.124.051.038	IPU	101.24.0211457	0003	16/03/2024	362163/2024
GABRIEL BATISTA DA CRUZ	CX70E67	M.TRANS	709.24.2615598	0001	28/03/2024	433023/2024
GABRIEL BELAU DOS SANTOS	QMW4361	M.TRANS	709.24.2573405	0001	06/03/2024	418340/2024
GABRIEL BERNARDINI SANTOS	FZP1G13	M.TRANS	709.24.2603824	0001	22/03/2024	430166/2024
GABRIEL BETCHER DOMINGUES	BD11D36	M.TRANS	709.24.2601132	0001	20/03/2024	429056/2024
GABRIEL BRASILIANO GASPERINI	237.693	TFFP/FX	406.24.0535553	0001	27/03/2024	393497/2024
GABRIEL BUENO DE OLIVEIRA	RGD1A57	M.TRANS	709.24.2595781	0001	15/03/2024	426611/2024
GABRIEL C A REPRESENTACOES LTDA	281.227	TFFP/FX	406.24.0551294	0001	27/03/2024	400706/2024
GABRIEL C DOS SANTOS SILVA	HST7678	M.TRANS	709.24.2571791	0001	06/03/2024	417478/2024
GABRIEL C DOS SANTOS SILVA	HST7678	M.TRANS	709.24.2571274	0001	06/03/2024	417209/2024
GABRIEL C DOS SANTOS SILVA	HST7678	M.TRANS	709.24.2571771	0001	06/03/2024	417464/2024
GABRIEL C DOS SANTOS SILVA	HST7678	M.TRANS	709.24.2571785	0001	06/03/2024	417473/2024
GABRIEL C DOS SANTOS SILVA	HST7678	M.TRANS	709.24.2570993	0001	06/03/2024	417112/2024
GABRIEL C DOS SANTOS SILVA	HST7678	M.TRANS	709.24.2571795	0001	06/03/2024	417481/2024
GABRIEL C DOS SANTOS SILVA	HST7678	M.TRANS	709.24.2571070	0001	06/03/2024	417139/2024
GABRIEL C DOS SANTOS SILVA	HST7678	M.TRANS	709.24.2570989	0001	06/03/2024	417108/2024
GABRIEL CAMPOS ANDRADE LOPES	033.124.046.237	IPU	101.24.0211307	0003	16/03/2024	362141/2024
GABRIEL CELESTINO DE SOUZA	FQH1D38	M.TRANS	709.24.2597781	0001	20/03/2024	427384/2024
GABRIEL COELHO ALVES	306.209	TFFP/FX	406.24.0562079	0001	27/03/2024	405169/2024
GABRIEL COFFONI	ELG2G92	M.TRANS	709.24.2600440	0001	20/03/2024	428679/2024
GABRIEL COFFONI	ELG2G92	M.TRANS	709.24.2580734	0001	11/03/2024	419199/2024
GABRIEL COFFONI	ELG2G92	M.TRANS	709.24.2597674	0001	20/03/2024	427336/2024
GABRIEL COFFONI	ELG2G92	M.TRANS	709.24.2607960	0001	22/03/2024	432253/2024
GABRIEL COFFONI	ELG2G92	M.TRANS	709.24.2600854	0001	20/03/2024	428906/2024
GABRIEL COFFONI	ELG2G92	M.TRANS	709.24.2593856	0001	15/03/2024	425539/2024
GABRIEL COFFONI	ELG2G92	M.TRANS	709.24.2574166	0001	06/03/2024	418731/2024
GABRIEL COFFONI	ELG2G92	M.TRANS	709.24.2608752	0001	22/03/2024	432685/2024
GABRIEL COIAHY ROCHA - ME	190.968	TFFP/FX	406.24.0522074	0001	27/03/2024	386155/2024
GABRIEL COIAHY ROCHA CONSUL.TECN.DA INFORMATICA	314.296	TFFP/FX	406.24.0565557	0001	27/03/2024	406447/2024
GABRIEL CORREA DOS SANTOS BARBOSA	319.639	TFFP/FX	406.24.0567214	0001	27/03/2024	407011/2024
GABRIEL COSTA LUCENA	268.061	TFFP/FX	406.24.0546403	0001	27/03/2024	398531/2024
GABRIEL DA SILVA GOMES FREITAS	003.121.008.092	IPU	101.24.0037678	0003	17/03/2024	348780/2024
GABRIEL DA SILVA LEITE	DVK8F78	M.TRANS	709.24.2583511	0001	11/03/2024	420663/2024
GABRIEL DALTOSSO ESTEVES	306.310	TFFP/FX	406.24.0562122	0001	27/03/2024	405182/2024
GABRIEL DE ANDRADE RIBEIRO	019.032.059.010	IPU	101.24.0138886	0003	16/03/2024	355458/2024
GABRIEL DE BRITO COELHO	CRX8305	M.TRANS	709.24.2573480	0001	06/03/2024	418384/2024
GABRIEL DE BRITO COELHO	CRX8305	M.TRANS	709.24.2593498	0001	15/03/2024	425333/2024
GABRIEL DE LIMA BELOTTI DO NASCIMENTO LTDA	298.783	TFFP/FX	406.24.0559017	0001	27/03/2024	403940/2024
GABRIEL DE OLIVEIRA CARBONI	FED7276	M.TRANS	709.24.2602039	0001	20/03/2024	429572/2024
GABRIEL DE OLIVEIRA PEREIRA - EPP	226.003	TFFP/FX	406.24.0532175	0001	27/03/2024	391722/2024
GABRIEL DE QUEIROZ - ESPOLIO	033.012.026.000	IPU	101.24.0205744	0003	16/03/2024	361616/2024
GABRIEL DE SOUSA FERREIRA PINTO	GGJ3D04	M.TRANS	709.24.2572146	0001	06/03/2024	417679/2024
GABRIEL DE SOUSA SALES	BRM3445	M.TRANS	709.24.2586688	0001	15/03/2024	422171/2024
GABRIEL DE SOUSA FREITAS	EDM3497	M.TRANS	709.24.2608381	0001	22/03/2024	432483/2024
GABRIEL DE SOUZA LEPIANO	COK3479	M.TRANS	709.24.2565687	0001	06/03/2024	414852/2024
GABRIEL DE SOUZA MONTEIRO	217.641	TFFP/FX	406.24.0529487	0001	27/03/2024	390256/2024
GABRIEL DOS SANTOS RIBEIRO	DQB5560	M.TRANS	709.24.2589551	0001	15/03/2024	423342/2024
GABRIEL ENRIQUE DOS SANTOS	523.102.031.000	IPU	101.24.0234155	0003	12/03/2024	365177/2024
GABRIEL ENRIQUE DOS SANTOS		ISS CC	705.23.2804713	0009	07/03/2024	412351/2024
GABRIEL ENRIQUE DOS SANTOS	523.310.011.000	CIP	105.24.0273282	0003	29/03/2024	372206/2024
GABRIEL ESTEBAN ZABALA	025.041.027.000	IPU	101.24.0166764	0003	17/03/2024	357980/2024
GABRIEL FAJARDO	024.015.056.494	IPU	101.24.0159915	0003	15/03/2024	357369/2024
GABRIEL FARIAS NOVATO	003.122.001.335	IPU	101.24.0038339	0003	17/03/2024	348862/2024
GABRIEL FERNANDEZ SACO	PY20191	M.TRANS	709.24.2597969	0001	20/03/2024	427482/2024
GABRIEL FERNANDO SANTOS NASCIMENTO	EOB9H05	M.TRANS	709.24.2583977	0001	11/03/2024	420928/2024
GABRIEL FERREIRA DA CUNHA SILVA	CYD8048	M.TRANS	709.24.2572300	0001	06/03/2024	417762/2024
GABRIEL FERREIRA DAVINO	MJB1G95	M.TRANS	709.24.2608054	0001	22/03/2024	432309/2024
GABRIEL FERREIRA ESTEVES	MSK9010	M.TRANS	709.24.2605928	0001	22/03/2024	431118/2024
GABRIEL GALINDO REIS LTDA	299.307	TFFP/FX	406.24.0559224	0001	27/03/2024	404017/2024
GABRIEL GALINDO REIS LTDA	299.307	ISS	292.24.4428090	0001	15/03/2024	375145/2024
GABRIEL GARDA LTDA	307.644	TFFP/FX	406.24.0562669	0001	27/03/2024	405391/2024
GABRIEL GOMES DA SILVA	030.158.004.000	CIP	105.24.0271817	0003	29/03/2024	371694/2024
GABRIEL GOMES DA SILVA	030.158.004.000	IPU	101.24.0193772	0003	16/03/2024	360242/2024
GABRIEL GOMES DE OLIVEIRA	279.624	TFFP/FX	406.24.0550691	0001	27/03/2024	400457/2024
GABRIEL GOMES FALCAO	GBM4F95	M.TRANS	709.24.2585500	0001	15/03/2024	421609/2024
GABRIEL GOMES FALCAO	GBM4F95	M.TRANS	709.24.2583368	0001	11/03/2024	420581/2024
GABRIEL GOMES FALCAO	GBM4F95	M.TRANS	709.24.2594754	0001	15/03/2024	426028/2024
GABRIEL GOMES FALCAO	GBM4F95	M.TRANS	709.24.2583389	0001	11/03/2024	420595/2024
GABRIEL GRABERT MARCOVICCHIO SOC INDVL DE ADVOC	315.903	TFFP/FX	406.24.0566270	0001	27/03/2024	406691/2024

GABRIEL GRADIN MACIEL DA SILVA	ETL9E95	M.TRANS	709.24.2580885	0001	11/03/2024	419272/2024
GABRIEL GREMONESI DA SILVA	167.565	TFFP/FX	406.24.0516127	0001	27/03/2024	382800/2024
GABRIEL GUSTAVO BALDO SERAFIM	302.386	TFFP/FX	406.24.0560548	0001	27/03/2024	404567/2024
GABRIEL HENRIQUE DA SILVA GASTRONOMIA	333.923	TFFP/FX	406.24.0570957	0001	27/03/2024	408118/2024
GABRIEL HENRIQUE DE SOUZA SVETZ	DYM7G87	M.TRANS	709.24.2574890	0001	06/03/2024	419162/2024
GABRIEL HENRIQUE DE SOUZA SVETZ	DYM7G87	M.TRANS	709.24.2605947	0001	22/03/2024	431132/2024
GABRIEL HENRIQUE DOS SANTOS	EHX1F28	M.TRANS	709.24.2573967	0001	06/03/2024	418625/2024
GABRIEL HENRIQUE JOSE BRAGA	FJR1A24	M.TRANS	709.24.2592627	0001	15/03/2024	424883/2024
GABRIEL HENRIQUE MORIS ORTEGA	DDR1503	M.TRANS	709.24.2568160	0001	06/03/2024	415902/2024
GABRIEL HENRIQUE MORIS ORTEGA	DDR1503	M.TRANS	709.24.2616000	0001	28/03/2024	433249/2024
GABRIEL HENRIQUE UCHELA	003.047.015.028	IPTU	101.24.0031929	0003	17/03/2024	348152/2024
GABRIEL JORGE LUIS PIERROTTI SILVA	EXH7I78	M.TRANS	709.24.2594942	0001	15/03/2024	426109/2024
GABRIEL JOSE DE PAIVA	021.053.028.000	IPTU	101.24.0151639	0003	16/03/2024	356666/2024
GABRIEL JULIO MALDONADO	003.113.001.011	IPTU	101.24.0037017	0003	17/03/2024	348705/2024
GABRIEL LASENA DA SILVA	OXF6400	M.TRANS	709.24.2608060	0001	22/03/2024	432311/2024
GABRIEL LAUREANO DE FREITAS	EDM4F18	M.TRANS	709.24.2595522	0001	15/03/2024	426458/2024
GABRIEL LAUREANO DE FREITAS	BZA6D57	M.TRANS	709.24.2615429	0001	28/03/2024	432932/2024
GABRIEL LAUREANO DE FREITAS	EDM4F18	M.TRANS	709.24.2573306	0001	06/03/2024	418284/2024
GABRIEL LEAL SCHAFF FERREIRA	GGRF500	M.TRANS	709.24.2600198	0001	20/03/2024	428534/2024
GABRIEL LOPES DA SILVA JUNIOR	FCE5E06	M.TRANS	709.24.2582563	0001	11/03/2024	420178/2024
GABRIEL M O CARVALHO	GAF5B22	M.TRANS	709.24.2581499	0001	11/03/2024	419620/2024
GABRIEL MACHADO DOS SANTOS	231.664	TFFP/FX	406.24.0533572	0001	27/03/2024	392444/2024
GABRIEL MACHADO DOS SANTOS	331.961	TFFP/FX	406.24.0570378	0001	27/03/2024	407963/2024
GABRIEL MARCHI JUNQUEIRA	033.002.104.003	IPTU	101.24.0205039	0003	16/03/2024	361560/2024
GABRIEL MARIANO SANCHES - ESPOLIO	020.067.081.000	IPTU	101.24.0144074	0003	15/03/2024	355926/2024
GABRIEL MARQUES ADRIANO	CQP7166	M.TRANS	709.24.2573831	0001	06/03/2024	418556/2024
GABRIEL MARTINS DOS SANTOS	623.723.002.000	IPTUTCE	103.24.0262875	0003	17/03/2024	371008/2024
GABRIEL MATOS DOS SANTOS	FQT8589	M.TRANS	709.24.2590751	0001	15/03/2024	423948/2024
GABRIEL MOLGORA VISOTTO FOTOGRAFIAS - ME	258.580	TFFP/FX	406.24.0542918	0001	27/03/2024	396887/2024
GABRIEL MONTEIRO SOUSA	DQC1703	M.TRANS	709.24.2605527	0001	22/03/2024	430904/2024
GABRIEL MORAES BENITES	GJ05C96	M.TRANS	709.24.2566605	0001	06/03/2024	415257/2024
GABRIEL MORAIS MORANDO	FWA2C29	M.TRANS	709.24.2574508	0001	06/03/2024	418960/2024
GABRIEL MOTRONI DE MELO	CPX9994	M.TRANS	709.24.2608212	0001	22/03/2024	432390/2024
GABRIEL NAVARRO ALONSO	002.020.019.000	IPTU	101.24.0017912	0003	12/03/2024	347000/2024
GABRIEL NAVARRO ALONSO	002.020.018.000	IPTU	101.24.0017911	0003	12/03/2024	346999/2024
GABRIEL NAVARRO ALONSO	006.237	TFFP/FX	406.24.0500168	0001	27/03/2024	375524/2024
GABRIEL NAVARRO ALONSO	002.020.016.002	IPTU	101.24.0017902	0003	12/03/2024	346998/2024
GABRIEL NAVARRO ALONSO	002.020.016.001	IPTU	101.24.0017901	0003	12/03/2024	346997/2024
GABRIEL NAVARRO ALONSO	002.020.019.000	CIP	105.24.0270119	0003	29/03/2024	371355/2024
GABRIEL NAVARRO ALONSO	002.020.018.000	CIP	105.24.0270118	0003	29/03/2024	371354/2024
GABRIEL NAVARRO ALONSO	626.004.008.000	IPTUTCE	103.24.0263162	0003	17/03/2024	371139/2024
GABRIEL NEVES DA SILVA	305.595	TFFP/FX	406.24.0561850	0001	27/03/2024	405075/2024
GABRIEL NISTAL DA SILVA CRUZ	FUJ6F72	M.TRANS	709.24.2573706	0001	06/03/2024	418478/2024
GABRIEL OLIVEIRA MATIAS	CEF9I17	M.TRANS	709.24.2574409	0001	06/03/2024	418894/2024
GABRIEL OSVALDO GOMEZ CALERO	FUJ2A61	M.TRANS	709.24.2594455	0001	15/03/2024	425874/2024
GABRIEL PALMEIRA RAIMUNDO	ERX4E10	M.TRANS	709.24.2583923	0001	11/03/2024	420898/2024
GABRIEL PEREIRA DA SILVA	SWJ3E17	M.TRANS	709.24.2594347	0001	15/03/2024	425804/2024
GABRIEL PORTO MONTEALBANO	FY06012	M.TRANS	709.24.2585169	0001	15/03/2024	421445/2024
GABRIEL PORTO MONTEALBANO	FY06012	M.TRANS	709.24.2585113	0001	15/03/2024	421418/2024
GABRIEL RAMIRES DA SILVA	268.419	TFFP/FX	406.24.0546556	0001	27/03/2024	398596/2024
GABRIEL RIBEIRO BARRETO EVENTOS - ME	242.323	TFFP/FX	406.24.0537146	0001	27/03/2024	394283/2024
GABRIEL RIBEIRO GALDINO	FDZ5H24	M.TRANS	709.24.2593231	0001	15/03/2024	425216/2024
GABRIEL RIBEIRO GALDINO	FDZ5H24	M.TRANS	709.24.2600263	0001	20/03/2024	428565/2024
GABRIEL ROCHA PRATES	GEF0H26	M.TRANS	709.24.2582373	0001	11/03/2024	420082/2024
GABRIEL RODRIGUES CREDENDIO LTDA	314.880	TFFP/FX	406.24.0565829	0001	27/03/2024	406536/2024
GABRIEL RODRIGUES DA SILVA	291.793	TFFP/FX	406.24.0555957	0001	27/03/2024	402643/2024
GABRIEL RODRIGUES DE MELLO REPRESENTACOES - ME	215.504	TFFP/FX	406.24.0528828	0001	27/03/2024	389862/2024
GABRIEL RODRIGUES FIOROTO	FID8365	M.TRANS	709.24.2600783	0001	20/03/2024	428863/2024
GABRIEL RODRIGUES GOMES CONSULT.TECNOL.INFORM.	311.980	TFFP/FX	406.24.0564566	0001	27/03/2024	406072/2024
GABRIEL ROSAS DE ANDRADE	003.047.017.513	IPTU	101.24.0033769	0003	17/03/2024	348395/2024
GABRIEL S. ANDRETTA TRANSPORTE - ME	225.273	TFFP/FX	406.24.0531922	0001	27/03/2024	391586/2024
GABRIEL SALERA ANDRETTA	218.295	TFFP/FX	406.24.0529706	0001	27/03/2024	390368/2024
GABRIEL SCABIA BATISTA - ME	221.020	TFFP/FX	406.24.0530568	0001	27/03/2024	390852/2024
GABRIEL SILVA MENEZES	DYG4895	M.TRANS	709.24.2605421	0001	22/03/2024	430840/2024
GABRIEL SILVEIRA RODRIGUES	251.690	TFFP/FX	406.24.0540370	0001	27/03/2024	395833/2024
GABRIEL TAMURA MAMIYA	278.746	TFFP/FX	406.24.0550343	0001	27/03/2024	400310/2024
GABRIEL TRAJANO DA SILVA RODRIGUES	264.489	TFFP/FX	406.24.0545124	0001	27/03/2024	397966/2024
GABRIEL TRAVAGINI RIBEIRO	006.004.059.702	IPTU	101.24.0056197	0003	12/03/2024	350248/2024
GABRIEL VICTOR AMARAL DA SILVA	PQK0E04	M.TRANS	709.24.2609070	0001	22/03/2024	432880/2024
GABRIEL VICTOR AMARAL DA SILVA	PQK0E04	M.TRANS	709.24.2605731	0001	22/03/2024	431017/2024
GABRIEL WILSON DE OLIVEIRA	ORI8638	M.TRANS	709.24.2567620	0001	06/03/2024	415651/2024
GABRIEL XAVIER DA SILVA	EIQ7G47	M.TRANS	709.24.2581175	0001	11/03/2024	419438/2024
GABRIEL ZACARIAS SANTOS	005.011.032.336	IPTU	101.24.0050614	0003	12/03/2024	349692/2024
GABRIELA AGUIAR SEGOVIA	322.943	TFFP/FX	406.24.0568020	0001	27/03/2024	407252/2024
GABRIELA ANDREA POMARINO TORRES SERV.DE CLIPPING	195.370	TFFP/FX	406.24.0523341	0001	27/03/2024	386905/2024
GABRIELA ANGELINI SOCIEDADE INDIV DE ADVOCACIA	329.669	ISS	292.24.4323591	0001	15/01/2024	374471/2024
GABRIELA APARECIDA VENERANO	033.024.071.000	IPTU	101.24.0206321	0003	16/03/2024	361706/2024
GABRIELA AQUINO DE OLIVEIRA	020.006.001.072	IPTU	101.24.0140963	0003	15/03/2024	355639/2024
GABRIELA BEZERRA DOS SANTOS	PJK9323	M.TRANS	709.24.2568849	0001	06/03/2024	416266/2024
GABRIELA CAETANO DE OLIVEIRA	003.045.159.138	IPTU	101.23.2779676	0010	27/03/2024	345521/2024
GABRIELA CALDERON MOREIRA	GHD1A44	M.TRANS	709.24.2601125	0001	20/03/2024	429051/2024
GABRIELA CARDOSO PARDIM	FQO3C39	M.TRANS	709.24.2590374	0001	15/03/2024	423755/2024
GABRIELA CARREIRO CANDIDO	013.003.155.460	IPTU	101.24.0108140	0003	12/03/2024	353064/2024
GABRIELA CARREIRO CANDIDO	012.023.002.009	IPTU	101.24.0102666	0003	15/03/2024	352755/2024
GABRIELA CARREIRO CANDIDO	011.033.115.496	IPTU	101.24.0096726	0003	12/03/2024	352430/2024
GABRIELA CARREIRO CANDIDO	013.003.155.027	IPTU	101.24.0107709	0003	12/03/2024	353056/2024
GABRIELA CASA DE OLIVEIRA	015.087.074.335	IPTU	101.24.0119796	0003	12/03/2024	353906/2024
GABRIELA CASSIANO PETRATO BONFIM	532.531.003.042	IPTU	101.24.0248072	0003	12/03/2024	367098/2024
GABRIELA CASTALDELLI FERRARI	QY08H31	M.TRANS	709.24.2564354	0001	06/03/2024	414273/2024
GABRIELA CASTALDELLI FERRARI	QY08H31	M.TRANS	709.24.2590418	0001	15/03/2024	423771/2024
GABRIELA CIPELI ROSCHEL LOPES	238.882	TFFP/FX	406.24.0535955	0001	27/03/2024	393700/2024
GABRIELA COLUSSO DOS SANTOS	266.604	ISSQNSX	430.24.3165275	0001	21/08/2023	410433/2024
GABRIELA COLUSSO DOS SANTOS	266.604	TFFP/FX	406.24.0545885	0001	27/03/2024	398277/2024
GABRIELA CONCEICAO RODRIGUES MOUSSE	003.047.016.404	IPTU	101.24.0032665	0003	17/03/2024	348246/2024
GABRIELA CRISTINA ALVES	254.334	TFFP/FX	406.24.0541326	0001	27/03/2024	396254/2024
GABRIELA CRISTINA DO RIO CARVALHO	FAE6C31	M.TRANS	709.24.2585620	0001	15/03/2024	421666/2024
GABRIELA CRISTINA SOARES ROCHA MOREIRA	FI6A222	M.TRANS	709.24.2586427	0001	15/03/2024	422034/2024
GABRIELA DA CRUZ MELLO NEGOCIOS DIGITAIS LTDA	285.773	TFFP/FX	406.24.0553231	0001	27/03/2024	401502/2024
GABRIELA DA SILVA OLIVARES	AVW9B13	M.TRANS	709.24.2592708	0001	15/03/2024	424921/2024
GABRIELA DAVID DUARTE	GFY5B16	M.TRANS	709.24.2571750	0001	06/03/2024	417454/2024
GABRIELA DE SENA LEMOS	NVK7F39	M.TRANS	709.24.2597748	0001	20/03/2024	427373/2024
GABRIELA DE SOUZA SILVA	024.028.011.000	CIP	105.24.0271369	0003	29/03/2024	371627/2024
GABRIELA DE SOUZA SILVA	024.028.011.000	IPTU	101.24.0162763	0003	15/03/2024	357677/2024
GABRIELA DE SOUZA WILACA	263.477	TFFP/FX	406.24.0544735	0001	27/03/2024	397803/2024

GABRIELA DOMINGUES BONON	013.019.007.005	IPU	101.24.0109516	0003	12/03/2024	353147/2024
GABRIELA DOS SANTOS PEREIRA	016.034.008.004	IPU	101.24.0125290	0003	12/03/2024	354386/2024
GABRIELA ELIS DA FONSECA	298.106	TFFP/FX	406.24.0558741	0001	27/03/2024	403822/2024
GABRIELA EUZEBIO BARONE	008.058.072.107	IPU	101.24.0082691	0003	12/03/2024	351702/2024
GABRIELA FEDERICO REP.COMERCIAIS LTDA ME	206.919	TFFP/FX	406.24.0526498	0001	27/03/2024	388627/2024
GABRIELA GENTELINI SIQUEIRA	GDS8E28	M.TRANS	709.24.2582898	0001	11/03/2024	420329/2024
GABRIELA GICECHI	FJN9C14	M.TRANS	709.24.2595686	0001	15/03/2024	426550/2024
GABRIELA GONCALVES DE OLIVEIRA FRANCA	EIP8D66	M.TRANS	709.24.2603845	0001	22/03/2024	430176/2024
GABRIELA GUIRADO GARCIA	276.054	TFFP/FX	406.24.0549376	0001	27/03/2024	399883/2024
GABRIELA JESUS DE FREITAS	CFR7A18	M.TRANS	709.24.2598806	0001	20/03/2024	427915/2024
GABRIELA JORDAO CUNHA		GAM	802.24.2664955	0001	28/03/2024	434098/2024
GABRIELA LIMA DA SILVA	FKP1D64	M.TRANS	709.24.2599878	0001	20/03/2024	428377/2024
GABRIELA LIMA VACCARI	312.129	TFFP/FX	406.24.0564647	0001	27/03/2024	406103/2024
GABRIELA LONGO COSTA	ERC0796	M.TRANS	709.24.2584985	0001	15/03/2024	421342/2024
GABRIELA LOUISE PANISSA	DQH3B68	M.TRANS	709.24.2605853	0001	22/03/2024	431080/2024
GABRIELA MAGON EPP	220.736	TFFP/FX	406.24.0530465	0001	27/03/2024	390790/2024
GABRIELA MARTINS DE SOUZA	176.214	TFFP/FX	406.24.0518125	0001	27/03/2024	383878/2024
GABRIELA MEDEIROS ALVARENGA	005.011.032.225	IPU	101.24.0050503	0003	12/03/2024	349680/2024
GABRIELA MENCARELLI SANTOS MATOS	264.747	TFFP/FX	406.24.0545211	0001	27/03/2024	398006/2024
GABRIELA MORAES FERRAREZI GOMES	024.012.066.067	IPU	101.24.0159054	0003	15/03/2024	357279/2024
GABRIELA NATALIA SILVA VICTAL CONSULTORIA - ME	250.002	TFFP/FX	406.24.0539781	0001	27/03/2024	395545/2024
GABRIELA NEVES DE MIRANDA	EOS6689	M.TRANS	709.24.2582964	0001	11/03/2024	420365/2024
GABRIELA NEVES DE MIRANDA	EOS6689	M.TRANS	709.24.2582965	0001	11/03/2024	420366/2024
GABRIELA NOGUEIRA FERNANDES GOLLA EIRELI	274.787	TFFP/FX	406.24.0548921	0001	27/03/2024	399681/2024
GABRIELA PEREIRA SOUSA	003.045.159.026	IPU	101.24.0029852	0003	17/03/2024	347852/2024
GABRIELA PEREIRA SOUSA	003.045.159.026	IPU	101.23.2779564	0010	27/03/2024	345502/2024
GABRIELA RAMAZZINI	FFV8137	M.TRANS	709.24.2591293	0001	15/03/2024	424236/2024
GABRIELA RIBEIRO BRAGA	244.031	TFFP/FX	406.24.0537704	0001	27/03/2024	394556/2024
GABRIELA ROCHA NOBES	002.030.105.008	IPU	101.24.0018922	0003	12/03/2024	347070/2024
GABRIELA SABONARO MIRANDA MARQUES	016.015.121.201	IPU	101.24.0121938	0003	12/03/2024	354084/2024
GABRIELA SALGADO DE LIMA	DUK1H72	M.TRANS	709.24.2599429	0001	20/03/2024	428190/2024
GABRIELA SANTOS DE FREITAS	290.822	TFFP/FX	406.24.0555519	0001	27/03/2024	402457/2024
GABRIELA SANTOS MACIEL	AUS4425	M.TRANS	709.24.2591047	0001	15/03/2024	424122/2024
GABRIELA SANTOS MACIEL	AUS4425	M.TRANS	709.24.2585826	0001	15/03/2024	421750/2024
GABRIELA SANTOS MACIEL	AUS4425	M.TRANS	709.24.2571196	0001	06/03/2024	417181/2024
GABRIELA SANTOS MACIEL	AUS4425	M.TRANS	709.24.2563999	0001	06/03/2024	414198/2024
GABRIELA SANTOS MACIEL	AUS4425	M.TRANS	709.24.2573569	0001	06/03/2024	418415/2024
GABRIELA SANTOS MACIEL	AUS4425	M.TRANS	709.24.2573503	0001	06/03/2024	418397/2024
GABRIELA SANTOS MACIEL	AUS4425	M.TRANS	709.24.2571192	0001	06/03/2024	417178/2024
GABRIELA SANTOS MACIEL	AUS4425	M.TRANS	709.24.2574292	0001	06/03/2024	418822/2024
GABRIELA SANTOS MACIEL	AUS4425	M.TRANS	709.24.2573548	0001	06/03/2024	418410/2024
GABRIELA SANTOS MACIEL	AUS4425	M.TRANS	709.24.2566571	0001	06/03/2024	415247/2024
GABRIELA SANTOS MACIEL	AUS4425	M.TRANS	709.24.2564196	0001	06/03/2024	414240/2024
GABRIELA SANTOS SILVA VIEIRA	031.038.058.120	IPU	101.24.0195815	0003	17/03/2024	360429/2024
GABRIELA SCARSO TEMPTO	FNF9936	M.TRANS	709.24.2605612	0001	22/03/2024	430943/2024
GABRIELA SIEGRID LAMPRECHT	199.137	TFFP/FX	406.24.0524428	0001	27/03/2024	387562/2024
GABRIELA SILVA DE PAULA	005.011.032.559	IPU	101.24.0050837	0003	12/03/2024	349709/2024
GABRIELA SOARES BARBOSA	FWV0G06	M.TRANS	709.24.2582108	0001	11/03/2024	419932/2024
GABRIELA TRANSPORTES E MUDANCAS LTDA - ME	171.682	TFFP/FX	406.24.0517008	0001	27/03/2024	383282/2024
GABRIELA VERSOLLATO ESTETICA AVANÇADA LTDA	285.874	COL.LX	710.23.2758054	0010	04/03/2024	433912/2024
GABRIELE CANESTRELLI - ESPOLIO	512.002.007.992	IPU	101.24.0220147	0003	12/03/2024	363498/2024
GABRIELE CANESTRELLI - ESPOLIO	512.002.011.000	CIP	105.24.0272575	0003	29/03/2024	371987/2024
GABRIELE CANESTRELLI - ESPOLIO	512.002.007.991	IPU	101.24.0220146	0003	12/03/2024	363497/2024
GABRIELE CANESTRELLI - ESPOLIO	512.002.011.000	IPU	101.24.0220148	0003	12/03/2024	363499/2024
GABRIELE CANESTRELLI - ESPOLIO	512.002.007.992	CIP	105.24.0272574	0003	29/03/2024	371986/2024
GABRIELE CANESTRELLI - ESPOLIO	521.208.001.000	CIP	105.24.0272848	0003	29/03/2024	372078/2024
GABRIELE CANESTRELLI - ESPOLIO	512.002.007.991	CIP	105.24.0272573	0003	29/03/2024	371985/2024
GABRIELE CANESTRELLI - ESPOLIO	620.700.003.000	IPU	101.24.0261351	0003	12/03/2024	369294/2024
GABRIELE CANESTRELLI - ESPOLIO	521.208.001.000	IPU	101.24.0228608	0003	12/03/2024	364496/2024
GABRIELE CAROLINE HERTEL DE GOUVEIA	CTA8A63	M.TRANS	709.24.2589249	0001	15/03/2024	423182/2024
GABRIELE CRISTINA FELIX PAULA	DDT0105	M.TRANS	709.24.2585378	0001	15/03/2024	421547/2024
GABRIELE MINGORANCE RIBEIRO BERNARDINO	259.207	TFFP/FX	406.24.0543160	0001	27/03/2024	397116/2024
GABRIELI SILVA ARAUJO	281.390	TFFP/FX	406.24.0551352	0001	27/03/2024	400730/2024
GABRIEL VINCICIUS QUEIROZ NUNES	DFV4091	M.TRANS	709.24.2600501	0001	20/03/2024	428719/2024
GABRIELLA ABREU SILVA	033.124.051.143	IPU	101.24.0211562	0003	16/03/2024	362178/2024
GABRIELLA DE SOUZA	QLB5H10	M.TRANS	709.24.2591582	0001	15/03/2024	424370/2024
GABRIELLA REZENDE LUZ	MJ7527	M.TRANS	709.24.2589658	0001	15/03/2024	423392/2024
GABRIELLA REZENDE LUZ	MJ7527	M.TRANS	709.24.2598542	0001	20/03/2024	427782/2024
GABRIELLE CRISLEY ALVEX SANTOS	278.581	TFFP/FX	406.24.0550298	0001	27/03/2024	400294/2024
GABRIELLE DOS SANTOS DE MOURA	FOS9C05	M.TRANS	709.24.2608332	0001	22/03/2024	432456/2024
GABRIELLE DOS SANTOS DE MOURA	FOS9C05	M.TRANS	709.24.2592300	0001	15/03/2024	424719/2024
GABRIELLE MIRANDA CARVALHO	296.494	TFFP/FX	406.24.0558065	0001	27/03/2024	403548/2024
GABRIELLE MONICE GARCIA BITTENCOURT	ET09628	M.TRANS	709.24.2589202	0001	15/03/2024	423155/2024
GABRIELLE PEDROSO DA SILVA	FHP4516	M.TRANS	709.24.2596837	0001	20/03/2024	426914/2024
GABRIELLE SILVA DE SOUZA HILARIO	HSC5A25	M.TRANS	709.24.2569827	0001	06/03/2024	416599/2024
GABRIELLY CARVALHO DE SOUZA	QTR6D04	M.TRANS	709.24.2597085	0001	20/03/2024	427045/2024
GABRIELLY CECILIA FANTOZZI PEDRO	289.646	TFFP/FX	406.24.0555006	0001	27/03/2024	402253/2024
GABRIELLY SANTANA	306.526	TFFP/FX	406.24.0562213	0001	27/03/2024	405226/2024
GABRIEL FALCARO RONCOLATTO	DNJ7G34	M.TRANS	709.24.2595098	0001	15/03/2024	426197/2024
GABS PRODUCAO DE VIDEOS E CONTEUDOS LTDA	297.127	TFFP/FX	406.24.0558315	0001	27/03/2024	403644/2024
GABS PRODUCAO DE VIDEOS E CONTEUDOS LTDA	297.127	ISSQNSN	430.24.3174343	0001	21/08/2023	410819/2024
GAFISA S/A	004.037.010.134	IPU	101.24.0041914	0003	15/03/2024	349124/2024
GAFISA S/A	004.037.011.091	IPU	101.24.0042171	0003	15/03/2024	349143/2024
GAFISA S/A	004.037.010.210	IPU	101.24.0041900	0003	15/03/2024	349129/2024
GAFISA S/A	004.037.011.025	IPU	101.24.0042105	0003	15/03/2024	349137/2024
GAFRAFIS SERVICOS DE FISIOTERAPIA S/C LTDA	190.259	TFFP/FX	406.24.0521846	0001	27/03/2024	386030/2024
GAGGIOLLI LOGISTICA - ARM. DIST. E TRANSP. LTDA	133.853	TFFP/FX	406.24.0510343	0001	27/03/2024	379575/2024
GAIA E ROCHA DE LIMA - ADVOGADOS ASSOCIADOS	135.246	TFFP/FX	406.24.0510554	0001	27/03/2024	379685/2024
GAIA GESTAO EM BEM ESTAR ANIMAL LTDA	289.778	ISS	292.24.4428562	0001	15/03/2024	375168/2024
GAIA GESTAO EM BEM ESTAR ANIMAL LTDA	289.778	TFFP/FX	406.24.0555063	0001	27/03/2024	402282/2024
GAIBU MODAS LTDA	301.383	TFFP/FX	406.24.0560089	0001	27/03/2024	404380/2024
GAIVOTA TRANSPORTES E MUDANCA LTDA - ME	207.269	TFFP/FX	406.24.0526605	0001	27/03/2024	388677/2024
GAL EMPREENDIMENTOS SP LTDA	136.884	TFFP/FX	406.24.0510789	0001	27/03/2024	379803/2024
GALAPAGOS ADM. E CORRETAGEM DE SEGUROS LTDA	280.319	TFFP/FX	406.24.0550961	0001	27/03/2024	400564/2024
GALATI EMPREENDIMENTOS E PARTICIPACOES LTDA	014.019.021.225	IPU	101.24.0113491	0003	12/03/2024	353410/2024
GALATI EMPREENDIMENTOS E PARTICIPACOES LTDA	014.019.022.145	IPU	101.24.0113618	0003	12/03/2024	353426/2024
GALATI EMPREENDIMENTOS E PARTICIPACOES LTDA	014.019.021.059	IPU	101.24.0113325	0003	15/03/2024	353389/2024
GALATI EMPREENDIMENTOS E PARTICIPACOES LTDA	014.019.021.041	IPU	101.24.0113307	0003	12/03/2024	353386/2024
GALATI EMPREENDIMENTOS E PARTICIPACOES LTDA	111.121	TFFP/FX	406.24.0507247	0001	27/03/2024	378076/2024
GALDENICIO VILENE DE OLIVEIRA	DJ78G97	M.TRANS	709.24.2582055	0001	11/03/2024	419905/2024
GALDINO TRANSPORTES LTDA - EPP	085.460	ISS	291.24.4415960	0001	15/03/2024	373541/2024
GALDINO TRANSPORTES LTDA - EPP	085.460	TFFP/FX	406.24.0504229	0001	27/03/2024	376618/2024
GALERIA NOVA TABOAO LTDA-ME	204.417	TFFP/FX	406.24.0525854	0001	27/03/2024	388286/2024
GALEROS RESTAURANTE LTDA - ME	204.748	TFSANIT	407.24.0259520	0002	27/03/2024	409340/2024



GALEROS RESTAURANTE LTDA - ME	204.748	TFFP/FX	406.24.0525939	0001	27/03/2024	388332/2024
GALETERIA E CAFE MOEMA LTDA	LMM5E58	M.TRANS	709.24.2594740	0001	15/03/2024	426021/2024
GALETERIA JUSTI & CIA LTDA - EIRELI	146.152	TFFP/FX	406.24.0512191	0001	27/03/2024	380593/2024
GALHARDONI TREINAMENTOS PRODUTOS DIGITAIS LTDA	299.611	TFFP/FX	406.24.0559343	0001	27/03/2024	404072/2024
GALIAS - ASSISTENCIA TECNICA INDUSTRIAL S/C LTDA	039.833	TFFP/FX	406.24.0501488	0001	27/03/2024	375785/2024
GALILEU DE ROSSI FILHO	EBE6J25	M.TRANS	709.24.2568770	0001	06/03/2024	416222/2024
GALLA CONSULTORIA EM SEGUROS LTDA	326.026	TFFP/FX	406.24.0568814	0001	27/03/2024	407502/2024
GALLI - REPRESENTACOES LTDA ME	042.195	TFFP/FX	406.24.0501615	0001	27/03/2024	375810/2024
GALLI ANTUNES SERVICOS MEDICOS LTDA	298.036	TFFP/FX	406.24.0558711	0001	27/03/2024	403808/2024
GALLO & DADA SERVICOS MEDICOS LTDA	306.543	TFFP/FX	406.24.0562220	0001	27/03/2024	405228/2024
GALLO REFORMA & CONSTRUCOES LTDA	314.773	TFFP/FX	406.24.0565777	0001	27/03/2024	406518/2024
GALLUCCI DESENVOLV. HUMANO E ORGANIZACIONAL LTDA	161.729	TFFP/FX	406.24.0514975	0001	27/03/2024	382147/2024
GALO ZE SAO BERNARDO DO CAMPO LTDA	315.822	TFFP/FX	406.24.0566228	0001	27/03/2024	406674/2024
GALOPE CONSTR E MANUT EM IND E COND EIRELI - ME	242.012	TFFP/FX	406.24.0537043	0001	27/03/2024	394231/2024
GALPAO ALR COMERCIO E RESTAURACAO DE ARTIGOS	EQC7964	M.TRANS	709.24.2564617	0001	06/03/2024	414328/2024
GALPAO DAS RACOES COM. DE RACOES ANIMAIS LTDA ME	210.612	TFFP/FX	406.24.0527500	0001	27/03/2024	389162/2024
GALPAO DISTRIBUIDORA LTDA	305.976	TFFP/FX	406.24.0561991	0001	27/03/2024	405132/2024
GALPAO PETS-DISTR.COM.PROD.ANIM.DOMESTICOS LTDA	297.500	TFFP/FX	406.24.0558492	0001	27/03/2024	403722/2024
GALPPAO BAR SKATE CULTURA LTDA	294.733	TFFP/FX	406.24.0557275	0001	27/03/2024	403207/2024
GALVANI & ASSIS GESTAO COMERCIAL LTDA-ME	256.266	TFFP/FX	406.24.0542080	0001	27/03/2024	396580/2024
GALVANOPLASTIA PIRAPORINHA LTDA	021.003.002.000	IPTU	101.24.0147391	0003	16/03/2024	356319/2024
GALVAO MULTIMARCAS EIRELI	256.604	TFFP/FX	406.24.0542197	0001	27/03/2024	396642/2024
GAM COMERCIO E AGENCIAMEN.SERV.EM GERAL LTDA ME	080.460	TFFP/FX	406.24.0503792	0001	27/03/2024	376435/2024
GAM COMERCIO VAREJISTA DE PRODUTOS EM GERAL LTDA	306.447	TFFP/FX	406.24.0562184	0001	27/03/2024	405211/2024
GAMA PRODUCOES EVENTOS E COMUNICACAO LTDA - ME	209.028	TFFP/FX	406.24.0527047	0001	27/03/2024	388885/2024
GAMACAISA COMERCIO DE PAES LTDA	GGE0G43	M.TRANS	709.24.2585836	0001	15/03/2024	421755/2024
GAMALEOES - ESTUDIO E COMERCIO LTDA - ME	215.408	TFFP/FX	406.24.0528794	0001	27/03/2024	389842/2024
GAMARA ADM. E LOCACAO DE IMOVEIS LTDA	250.910	TFFP/FX	406.24.0540095	0001	27/03/2024	395691/2024
GAMARA ADMINISTRACAO E LOCACAO DE IMOVEIS LTDA	029.016.060.000	IPTU	101.24.0183363	0003	12/03/2024	359363/2024
GAMARA ADMINISTRACAO E LOCACAO DE IMOVEIS LTDA	026.075.054.000	IPTU	101.24.0174722	0003	12/03/2024	358612/2024
GAMARA ADMINISTRACAO E LOCACAO DE IMOVEIS LTDA	029.016.043.000	IPTU	101.24.0183349	0003	12/03/2024	359362/2024
GAMBI FURGOES COMERCIO E SERVICOS LTDA - ME	128.192	TFFP/FX	406.24.0509554	0001	27/03/2024	379146/2024
GAMBINI COMERCIO DE BEBIDAS LTDA - ME	195.044	TFFP/FX	406.24.0523253	0001	27/03/2024	386853/2024
GAME FL STUDIO SERV.DE TECNOLOGIA LTDA	268.197	TFFP/FX	406.24.0546464	0001	27/03/2024	398559/2024
GAMEIRO ASSESSORIA EMPRESARIAL E ESTAGIOS LTDA	311.203	TFFP/FX	406.24.0564187	0001	27/03/2024	405941/2024
GAMES APS INFORMATICA EIRELI- ME	212.294	TFFP/FX	406.24.0527985	0001	27/03/2024	389412/2024
GANATECNOLOGIA NEGOCIOS DIGITAIS LTDA	287.626	TFFP/FX	406.24.0554086	0001	27/03/2024	401903/2024
GANDI EMPREENDIMIENTOS E CONSTRUCOES LTDA	222.363	TFFP/FX	406.24.0530977	0001	27/03/2024	391079/2024
GANDI EMPREENDIMIENTOS E CONSTRUCOES LTDA	004.074.083.000	IPTU	101.24.0046993	0003	15/03/2024	349456/2024
GANDI EMPREENDIMIENTOS E CONSTRUCOES LTDA	004.074.083.000	CIP	105.24.0270301	0003	29/03/2024	371399/2024
GANDI EMPREENDIMIENTOS E CONSTRUCOES LTDA - EPP	521.400.033.642	CIP	105.24.0273042	0003	29/03/2024	372136/2024
GAP-SERVICOS DE ESCRITORIO E APOIO ADM.LTDA	266.624	TFFP/FX	406.24.0545890	0001	27/03/2024	398279/2024
GARACI COMUNICACAO LTDA	199.735	TFFP/FX	406.24.0524603	0001	27/03/2024	387653/2024
GARAGE8 AUTOMOTIVE EIRELI	270.936	TFFP/FX	406.24.0547472	0001	27/03/2024	399020/2024
GARAGE8 AUTOMOTIVE EIRELI	270.936	ISS	292.24.4418409	0001	15/03/2024	374740/2024
GARAGEM 120 MECANICA PUBLICIDADE E ADM DE BEN	FEK7152	M.TRANS	709.24.2604854	0001	22/03/2024	430564/2024
GARAGEM DO OLEO LTDA	265.640	TFFP/FX	406.24.0545533	0001	27/03/2024	398140/2024
GARAK CAFE LTDA ME	256.294	TFFP/FX	406.24.0542089	0001	27/03/2024	396586/2024
GARAK CAFE LTDA ME	256.294	TFSANIT	407.24.0260577	0002	27/03/2024	409735/2024
GARBIMPLANTES CLINICA ODONTOLOGICA LTDA	293.457	COLLX	710.23.3008836	0006	15/03/2024	433922/2024
GARBIMPLANTES CLINICA ODONTOLOGICA LTDA	293.457	TFSANIT	407.24.0261579	0002	27/03/2024	410124/2024
GARCIA E FONTANELLA REPRESENTACOES LTDA - ME	220.445	TFFP/FX	406.24.0530368	0001	27/03/2024	390733/2024
GARCIA E GARCIA TRANSP. DE ESCOLARES LTDA - ME	037.715	TFFP/FX	406.24.0501353	0001	27/03/2024	375749/2024
GARCIA HOLDING S.A.	335.155	TFFP/FX	406.24.0571295	0001	27/03/2024	408212/2024
GARCIA PROJETOS E GERENC. DE RISCOS EIRELI EPP	259.223	TFFP/FX	406.24.0543165	0001	27/03/2024	397119/2024
GARCIA SP LTDA	301.008	TFFP/FX	406.24.0559930	0001	27/03/2024	404321/2024
GARCIA TRANSPORTES COLETIVOS E TURISMO LTDA	623.202.003.000	IPTUTCE	103.24.0262084	0003	17/03/2024	370617/2024
GARDA SERVICOS DE PSICOLOGIA LTDA	306.288	TFFP/FX	406.24.0562113	0001	27/03/2024	405177/2024
GARDENIA GONCALVES DE ASSIS ROCHA	003.045.159.051	IPTU	101.23.2779589	0010	27/03/2024	345509/2024
GARDENIA GONCALVES DE ASSIS ROCHA	003.045.159.051	IPTU	101.24.0029877	0003	17/03/2024	347859/2024
GARDEVANIA ALVES DE LIMA GOMES	172.740	TFFP/FX	406.24.0517250	0001	27/03/2024	383412/2024
GARDIL REPRESENTACAO COMERCIAL S/C LTDA.	133.762	TFFP/FX	406.24.0510328	0001	27/03/2024	379568/2024
GARDIL SERVICOS DE DIGITACAO S/S LTDA - ME	196.454	TFFP/FX	406.24.0523644	0001	27/03/2024	387095/2024
GARE ENGENHARIA LTDA	291.966	TFFP/FX	406.24.0556025	0001	27/03/2024	402676/2024
GARL NEGOCIOS DIGITAIS LTDA	294.371	TFFP/FX	406.24.0557122	0001	27/03/2024	403139/2024
GARMAN COMERCIO E DISTRIBUICAO LTDA EPP	059.693	TFFP/FX	406.24.0502511	0001	27/03/2024	376052/2024
GASAMIDA TRANSPORTES LTDA	303.137	TFFP/FX	406.24.0560878	0001	27/03/2024	404697/2024
GASAZUL COMERCIO DE GAS LTDA	EGU5216	M.TRANS	709.24.2570381	0001	06/03/2024	416848/2024
GASAZUL COMERCIO DE GAS LTDA	EGU5216	M.TRANS	709.24.2570375	0001	06/03/2024	416843/2024
GASLIN BRASIL INSTALACOES INDUSTRIAIS EIRELI EPP	111.543	TFFP/FX	406.24.0507308	0001	27/03/2024	378104/2024
GASMANIA COMERCIAL LTDA	085.528	TFFP/FX	406.24.0504237	0001	27/03/2024	376621/2024
GASPAR JOAO	006.049.070.000	IPTU	101.24.0064361	0003	12/03/2024	350682/2024
GASPAR JOAO JUNIOR	006.075.136.010	IPTU	101.24.0066284	0003	12/03/2024	350851/2024
GASPAR JOSE DA SILVA	102.361	TFFP/FX	406.24.0506137	0001	27/03/2024	377538/2024
GASPAR LEOPOLDINO DA MATA		ISS CC	705.23.2804339	0009	07/03/2024	412210/2024
GASPARI FUNARI NETO - ESPOLIO	610.407.008.000	CIP	105.24.0275194	0003	29/03/2024	373136/2024
GASQUES & GASQUES ESTETICA AUTOMOTIVA LTDA	293.882	TFFP/FX	406.24.0556889	0001	27/03/2024	403034/2024
GASTON WASHINGTON MONTOYA LIZAMA	097.676	TFFP/FX	406.24.0505576	0001	27/03/2024	377274/2024
GASTON WASHINGTON MONTOYA LIZAMA	620.534.001.000	IPTU	101.24.0261009	0003	12/03/2024	369218/2024
GATEWAYEXPORTS COMERCIAL LTDA	335.569	TFFP/FX	406.24.0571396	0001	27/03/2024	408243/2024
GATI - GRUPO DE ACOO TATICO IMOBILIARIO LTDA	287.200	TFFP/FX	406.24.0553913	0001	27/03/2024	401828/2024
GATO MAGRO TRANSPORTES LTDA EPP	FST1C69	M.TRANS	709.24.2590832	0001	15/03/2024	423987/2024
GATOR CHEMIE COMERCIO LTDA	138.317	TFFP/FX	406.24.0510992	0001	27/03/2024	379913/2024
GATOS DE RUA COM.DE ARTIGOS DO VESTUARIO LTDA-ME	248.037	TFFP/FX	406.24.0539073	0001	27/03/2024	395215/2024
GATTI E OLIVEIRA PHOTO SHOW LTDA	130.098	TFFP/FX	406.24.0509830	0001	27/03/2024	379294/2024
GAUCHO ADMINISTRACAO E PARTICIPACAO LTDA ME	065.160	TFFP/FX	406.24.0502813	0001	27/03/2024	376144/2024
GAUCHO REMONTA E TRANSPORT.RODOVIARIOS LTDA.EPP.	150.965	TFFP/FX	406.24.0513008	0001	27/03/2024	381047/2024
GAV ALIMENTOS LTDA	306.324	TFFP/FX	406.24.0562128	0001	27/03/2024	405186/2024
GAVA SERVICOS DE MOTORISTA S/S LTDA.	100.230	TFFP/FX	406.24.0505869	0001	27/03/2024	377422/2024
GAVIC CONSULTORIA EM TECNOLOGIA EIRELI	283.467	ISS	292.24.4415922	0001	15/03/2024	374559/2024
GAVIC CONSULTORIA EM TECNOLOGIA EIRELI	283.467	TFFP/FX	406.24.0552199	0001	27/03/2024	401067/2024
GAVIFE INFORMATICA LTDA ME	197.591	TFFP/FX	406.24.0523966	0001	27/03/2024	387284/2024
GAVIOTA BRASIL S.A.	202.497	TFFP/FX	406.24.0525327	0001	27/03/2024	388020/2024
GAZETA MERCANTIL SA	DAE0725	M.TRANS	709.24.2580884	0001	11/03/2024	419271/2024
GAZETA MERCANTIL SA	DAE0725	M.TRANS	709.24.2586396	0001	15/03/2024	422018/2024
GB ASSESSORIA CONTABIL LTDA	287.368	ISS	292.24.4323087	0001	15/10/2023	374068/2024
GB ASSESSORIA CONTABIL LTDA	287.368	ISS	292.24.4323108	0001	15/01/2024	374088/2024
GB ASSESSORIA CONTABIL LTDA	287.368	ISS	292.24.4323089	0001	15/12/2023	374070/2024
GB ASSESSORIA CONTABIL LTDA	287.368	ISS	292.24.4416916	0001	15/03/2024	374646/2024
GB ASSESSORIA CONTABIL LTDA	287.368	ISS	292.24.4323088	0001	15/11/2023	374069/2024
GB ASSESSORIA CONTABIL LTDA	287.368	ISS	292.24.4417353	0001	15/03/2024	374672/2024
GB DA COSTA NEGOCIOS DIGITAIS LTDA	284.979	TFFP/FX	406.24.0552905	0001	27/03/2024	401357/2024
GB DE SOUZA NEGOCIOS DIGITAIS LTDA	282.535	TFFP/FX	406.24.0551778	0001	27/03/2024	400899/2024
GB ENCARTES JORNALISTICOS LTDA-ME	197.361	TFFP/FX	406.24.0523895	0001	27/03/2024	387241/2024



GB IMPORTS E NEGOCIACOES LTDA	304.122	TFFP/FX	406.24.0561282	0001	27/03/2024	404851/2024
GB SERVICOS ADMINISTRATIVOS LTDA	303.033	TFFP/FX	406.24.0560832	0001	27/03/2024	404677/2024
GB SERVICOS DE LIMP. E TERC. DE M.D.O. EIRELI EPP	215.731	TFFP/FX	406.24.0528922	0001	27/03/2024	389913/2024
GB SERVICOS DE PORTARIA E LIMPEZA EIRELI - EPP	165.316	TFFP/FX	406.24.0515674	0001	27/03/2024	382544/2024
GB SERVICOS ESPECIAIS DE MAO DE OBRA EIRELI EPP	223.157	TFFP/FX	406.24.0531238	0001	27/03/2024	391245/2024
GBJ ADMINISTRACAO E PARTICIPACOES S/A		ISS CC	705.23.2805098	0009	07/03/2024	412487/2024
GBM COMERCIO DE ACESSORIOS LTDA	280.291	TFFP/FX	406.24.0550946	0001	27/03/2024	400556/2024
GBM DISTR. E COMER. DE ACESSORIOS E BOLSAS LTDA	286.488	TFFP/FX	406.24.0553565	0001	27/03/2024	401663/2024
GBM DISTRIBUIDORA DE AUTO PECAS EIRELI	215.731	M.TRANS	709.24.2569431	0001	06/03/2024	416435/2024
GBM PLAZA COMERCIO DE ACESSORIOS LTDA	288.661	TFFP/FX	406.24.0554553	0001	27/03/2024	402085/2024
GBM SECURITY EIRELI	270.882	TFFP/FX	406.24.0547453	0001	27/03/2024	399008/2024
GBMK CORRETORA DE SEGUROS DE VIDA LTDA	308.178	TFFP/FX	406.24.0562879	0001	27/03/2024	405470/2024
GC CAVALCANTE NEGOCIOS DIGITAIS LTDA	284.946	TFFP/FX	406.24.0552891	0001	27/03/2024	401351/2024
GC CONSTRUCAO DE QUADRA EIRELI	DRG6D98	M.TRANS	709.24.2582015	0001	11/03/2024	419879/2024
GC CONSTRUCOES LOC. E TERRAPLENAGEM EIRELI - ME	248.462	TFFP/FX	406.24.0539220	0001	27/03/2024	395272/2024
GC CYSNE DOS SANTOS EMPREENDIMENTOS DIGITAIS LTDA	289.770	TFFP/FX	406.24.0555061	0001	27/03/2024	402281/2024
GC EMPREENDIMENTOS DIGITAIS LTDA	320.060	ISS	292.23.4197475	0001	15/09/2023	373908/2024
GC EMPREENDIMENTOS DIGITAIS LTDA	320.060	ISS	291.23.4200777	0001	15/09/2023	373332/2024
GC EMPREENDIMENTOS DIGITAIS LTDA	320.060	ISS	291.23.4170498	0001	15/08/2023	373329/2024
GC EMPREENDIMENTOS DIGITAIS LTDA	320.060	ISS	292.23.4170486	0001	15/08/2023	373907/2024
GC LIMA PRODUTOS DIGITAIS	277.685	TFFP/FX	406.24.0549977	0001	27/03/2024	400146/2024
GC NESPRIDO MIDIA NEGOCIOS DIGITAIS - LTDA	285.975	TFFP/FX	406.24.0553320	0001	27/03/2024	401541/2024
GCC REPRESENTACAO COMERCIAL LTDA.	291.291	TFFP/FX	406.24.0555727	0001	27/03/2024	402543/2024
GCM CARGO TRANSPORTADORA EIRELI- ME	165.511	TFFP/FX	406.24.0515718	0001	27/03/2024	382570/2024
GCM CARGO TRANSPORTADORA EIRELI- ME	165.511	TFSANIT	407.24.0258890	0002	27/03/2024	409138/2024
GCM TRANSPORTES RODoviARIO EIRELI	GGJ7514	M.TRANS	709.24.2605307	0001	22/03/2024	430783/2024
GCR TECNOLOGIA LTDA	301.738	TFFP/FX	406.24.0560247	0001	27/03/2024	404449/2024
GCS SACCHETA CONSULTORIA LTDA	305.492	TFFP/FX	406.24.0561813	0001	27/03/2024	405056/2024
GCTEC COMERCIO E MANUTENCAO DE FERRAMENTAS LTDA	195.624	TFFP/FX	406.24.0523421	0001	27/03/2024	386952/2024
GD ESTACIONAMENTO LTDA	305.518	TFFP/FX	406.24.0561824	0001	27/03/2024	405062/2024
GD MOTORS DISTRIBUIDORA DE VEICULOS LTDA	MTF0D82	M.TRANS	709.24.2586657	0001	15/03/2024	422157/2024
GD PADILHA PRODUTOS DE CONVENIENCIA - ME	250.105	TFFP/FX	406.24.0539815	0001	27/03/2024	395561/2024
GD SERRANO ESFIHAS	310.153	TFFP/FX	406.24.0563730	0001	27/03/2024	405780/2024
GDC - GESTAO DE PROJETOS DE OBRAS LTDA	245.172	TFFP/FX	406.24.0538072	0001	27/03/2024	394746/2024
GDOOR COMERCIO DE PORTAS E COMPLEMENTOS LTDA	EXV3G17	M.TRANS	709.24.2596677	0001	20/03/2024	426830/2024
GDR TRANSPORTE LTDA	BAX3D24	M.TRANS	709.24.2563474	0001	06/03/2024	414021/2024
GDS CONSTRUCAO E SANEAMENTO EIRELI	OQE8D56	M.TRANS	709.24.2616700	0001	28/03/2024	433651/2024
GDS GAUSS DESENVOLVIMENTO DE SOFTWARES S/S LTDA	206.254	TFFP/FX	406.24.0526328	0001	27/03/2024	388541/2024
GEALZI MARQUES PASSOS	FPE6887	M.TRANS	709.24.2589458	0001	15/03/2024	423295/2024
GEALZI MARQUES PASSOS	FPE6887	M.TRANS	709.24.2591223	0001	15/03/2024	424204/2024
GEAN CARLO DEMARCHI	325.563	TFFP/FX	406.24.0568675	0001	27/03/2024	407456/2024
GEAN CARLO SILVA DE OLIVEIRA	EAL3870	M.TRANS	709.24.2603858	0001	22/03/2024	430185/2024
GEAN CARLOS FORTUNATO MONTEIRO	100.154	TFFP/FX	406.24.0505855	0001	27/03/2024	377417/2024
GEANE ALMEIDA MORAIS	532.533.001.192	IPTU	101.24.0248495	0003	12/03/2024	367228/2024
GEANE ARAUJO BARBOSA DE SOUSA	015.101.034.000	IPTU	101.24.0120490	0003	12/03/2024	353974/2024
GEANE BARBOZA DA SILVA	EKJ3340	M.TRANS	709.24.2600396	0001	20/03/2024	428648/2024
GEANE CRISTINA RIBEIRO JALYS	233.332	TFFP/FX	406.24.0534120	0001	27/03/2024	392727/2024
GEANE LEONIDIA MARTINS		P.PUBL	707.24.0276310	0003	29/03/2024	413834/2024
GEANE NEGREIROS DA SILVA	323.724	TFFP/FX	406.24.0568167	0001	27/03/2024	407294/2024
GEANE ROCHA PINHEIRO	309.735	ISS	292.24.4323541	0001	15/01/2024	374429/2024
GEANETE LAVORATO FRANCO	170.317	TFFP/FX	406.24.0516722	0001	27/03/2024	383123/2024
GEANI CARLA GREGORIO	FRB1B74	M.TRANS	709.24.2616709	0001	28/03/2024	433654/2024
GEANNE DO AMARAL CORREA CASTILHO	EYF7F32	M.TRANS	709.24.2606712	0001	22/03/2024	431594/2024
GEAZI AUGUSTO DA SILVA	104.802	TFFP/FX	406.24.0506475	0001	27/03/2024	377706/2024
GECILDA GALVAO DE LIMA	004.067.106.018	IPTU	101.24.0046611	0003	15/03/2024	349426/2024
GECINIEL MARCOS DOS SANTOS		ISS CC	705.23.2802950	0009	07/03/2024	411873/2024
GECINIEL MARCOS DOS SANTOS	005.084.012.000	IPTU	101.24.0056057	0003	12/03/2024	350179/2024
GECIONE SOARES DA GAMA	229.217	TFFP/FX	406.24.0532900	0001	27/03/2024	392105/2024
GED DISTRIB. DE JORNAIS E REVISTAS LTDA ME	177.236	TFFP/FX	406.24.0518386	0001	27/03/2024	384017/2024
GEDALVA GOIS SANTOS BRILHANTE		ISS CC	705.23.2806559	0009	07/03/2024	412973/2024
GEDALVA GOMES DE OLIVEIRA	002.073.026.171	IPTU	101.24.0023058	0003	12/03/2024	347382/2024
GEDEAO ALVES DE SOUZA		ISS CC	705.23.2807928	0009	07/03/2024	413494/2024
GEDIAEL INACIO TAVARES	151.090	TFFP/FX	406.24.0513030	0001	27/03/2024	381058/2024
GEDUAGUA COMERCIO DE AGUA MINERAL LTDA ME	CDE2372	M.TRANS	709.24.2604168	0001	22/03/2024	430325/2024
GEEK ARTIGOS DE PRESENTES LTDA	297.404	TFFP/FX	406.24.0558449	0001	27/03/2024	403704/2024
GEEKMANIA MODAS LTDA	281.559	TFFP/FX	406.24.0551396	0001	27/03/2024	400750/2024
GEFERSON SILVA DOS SANTOS	273.990	TFFP/FX	406.24.0548636	0001	27/03/2024	399552/2024
GEHLEN MARKETING DIGITAL LTDA	295.402	TFFP/FX	406.24.0557565	0001	27/03/2024	403328/2024
GEIB SILVA DA FE - ME	241.275	TFFP/FX	406.24.0536783	0001	27/03/2024	394099/2024
GEILSON MENEZES DA SILVA	285.138	TFFP/FX	406.24.0552970	0001	27/03/2024	401393/2024
GEILZA SUELI RIBEIRO SILVA SANTOS - ME	185.885	TFFP/FX	406.24.0520615	0001	27/03/2024	385315/2024
GEISA ALVES DE SOUZA	EE09D65	M.TRANS	709.24.2599755	0001	20/03/2024	428328/2024
GEISA LANZONI DE MARTINI	273.808	TFFP/FX	406.24.0548567	0001	27/03/2024	399523/2024
GEISA OLIVEIRA ALVES MONT. DE PECAS P/ PISC LTDA	306.446	TFFP/FX	406.24.0562183	0001	27/03/2024	405210/2024
GEISIANA ARAUJO MOTA BISPO	019.055.093.000	IPTU	101.24.0139729	0003	16/03/2024	355526/2024
GEISLA CRISTINA SANTOS SOUZA	196.103	TFFP/FX	406.24.0523540	0001	27/03/2024	387033/2024
GEISOALDO SANTOS DA SILVA	511.001.072.011	IPTU	101.24.0219122	0003	15/03/2024	363271/2024
GEISON DOS SANTOS SILVA	FDH9940	M.TRANS	709.24.2586373	0001	15/03/2024	422007/2024
GEISON GOIS DA SILVA	262.171	TFFP/FX	406.24.0544259	0001	27/03/2024	397599/2024
GEISON LOMAR	209.638	TFFP/FX	406.24.0527224	0001	27/03/2024	388987/2024
GEISSON SAMPAULO INFORMATICA EIRELI - ME	252.621	TFFP/FX	406.24.0540711	0001	27/03/2024	395983/2024
GEISSON FERNANDES DE OLIVEIRA MANOEL	CXX3727	M.TRANS	709.24.2586335	0001	15/03/2024	421986/2024
GEISSON MARCELINO DE CARVALHO	271.262	TFFP/FX	406.24.0547585	0001	27/03/2024	399072/2024
GEIZA ARAUJO DOS SANTOS	FK22F28	M.TRANS	709.24.2584411	0001	15/03/2024	421056/2024
GEIZA DANIELA FERREIRA SBOAIA	GHY3D23	M.TRANS	709.24.2598766	0001	20/03/2024	427896/2024
GEIZIANE SOARES DA SILVA	511.001.072.015	IPTU	101.24.0219126	0003	15/03/2024	363273/2024
GELADAO SAO BERNARDO LTDA	339.902	TFFP/FX	406.23.3260049	0003	29/03/2024	375469/2024
GELADAO SAO BERNARDO LTDA	339.902	TFFP/FX	406.24.0572792	0001	27/03/2024	408671/2024
GELDA FERREIRA DE CASTRO	FWT1G24	M.TRANS	709.24.2564653	0001	06/03/2024	414347/2024
GELICIO BATISTA RIA	057.886	TFFP/FX	406.24.0502432	0001	27/03/2024	376029/2024
GELIO PEREIRA DE ARAUJO	CAAQ286	M.TRANS	709.24.2608511	0001	22/03/2024	432551/2024
GELMARA GARDENIA FONSECA RAMOS DA SILVA	135.487	TFFP/FX	406.24.0510587	0001	27/03/2024	379707/2024
GELMIR DE SOUZA OLIVEIRA	OED1C03	M.TRANS	709.24.2599133	0001	20/03/2024	428056/2024
GELSON ADEMIR DA SILVA	033.032.061.055	IPTU	101.24.0206714	0003	16/03/2024	361752/2024
GELSON BENTO DE LIMA	325.403	TFFP/FX	406.24.0568632	0001	27/03/2024	407442/2024
GELSON DAS NEVES MERCEARIA - ME	241.288	TFSANIT	407.24.0260171	0002	27/03/2024	409581/2024
GELSON DAS NEVES MERCEARIA - ME	241.288	TFFP/FX	406.24.0536788	0001	27/03/2024	394102/2024
GELSON FERREIRA DOS SANTOS	003.047.017.039	IPTU	101.24.0033296	0003	17/03/2024	348334/2024
GELSON MITSURU NAKANISHI	DQB0293	M.TRANS	709.24.2607336	0001	22/03/2024	431912/2024
GELSOVAN FRANCISCO DE SOUSA	030.144.056.008	IPTU	101.24.0193293	0003	16/03/2024	360207/2024
GEMEL REPRESENTACOES LTDA ME	225.598	TFFP/FX	406.24.0532035	0001	27/03/2024	391651/2024
GEMINIANO JOAO LOPES DE SOUZA	012.015.003.424	IPTU	101.24.0102202	0003	15/03/2024	352699/2024
GEMINIANO RODRIGUES BRITO	623.712.001.000	IPTUTCE	103.24.0262729	0003	17/03/2024	370959/2024
GEN BISCOITO E DOCES	HEU6802	M.TRANS	709.24.2567289	0001	06/03/2024	415492/2024

GENALDO EUGENIO VIEIRA	018.004.039.000	IPU	101.24.0130169	0003	17/03/2024	354710/2024
GENARIO LOURENCO DA SILVA	030.109.035.000	IPU	101.24.0192382	0003	16/03/2024	360136/2024
GENARO EMILIO PERUGINO	107.032	TFFP/FX	406.24.0506755	0001	27/03/2024	377848/2024
GENARO MIRANDA DE OLIVEIRA	KIY7D45	M.TRANS	709.24.2586602	0001	15/03/2024	422134/2024
GENEBRA LANCHONETE LTDA	278.250	TFFP/FX	406.24.0550185	0001	27/03/2024	400234/2024
GENECY F DE ALCANTARA - ME	215.393	TFFP/FX	406.24.0528788	0001	27/03/2024	389839/2024
GENEILDO OLIVEIRA ALMEIDA	003.047.016.898	IPU	101.24.0033157	0003	17/03/2024	348314/2024
GENEILDO OLIVEIRA ALMEIDA		P.PUBL	707.24.0276652	0003	29/03/2024	413943/2024
GENELICE SUZANA MACEDO	020.063.011.000	IPU	101.24.0143846	0003	15/03/2024	355894/2024
GENERIC SYSTEMS CONSULTORIA EM TI LTDA	187.953	TFFP/FX	406.24.0521202	0001	27/03/2024	385663/2024
GENEROSA BERNARDO BARBARA - ESPOLIO	532.101.062.003	IPU	101.24.0244910	0003	12/03/2024	366640/2024
GENEROSI ASSESS. CONSULT.E GESTAO EMPR.EIRELI ME	255.950	TFFP/FX	406.24.0541961	0001	27/03/2024	396530/2024
GENESINI IND. E COM. DE PRODUTOS ELETRICOS LTDA	273.524	TFFP/FX	406.24.0548453	0001	27/03/2024	399464/2024
GENESIO APARECIDO TRINDADE	521.046.012.000	IPU	101.24.0228094	0003	12/03/2024	364444/2024
GENESIO BENEDITO - ESPOLIO	021.098.028.000	IPU	101.24.0153264	0003	16/03/2024	356800/2024
GENESIO GONCALVES	172.427	TFFP/FX	406.24.0517177	0001	27/03/2024	383369/2024
GENESIO JOSE DE OLIVEIRA	521.600.019.000	IPU	101.24.0230941	0003	12/03/2024	364810/2024
GENESIO MENDES PEREIRA	089.919	TFFP/FX	406.24.0504667	0001	27/03/2024	376831/2024
GENESIO PEREIRA DA SILVA	GAN4735	M.TRANS	709.24.2594213	0001	15/03/2024	425734/2024
GENESIO SALVADOR MORAES	007.084.018.000	IPU	101.24.0076558	0003	12/03/2024	351424/2024
GENESIO SOARES SANTOS	DPL4G04	M.TRANS	709.24.2582030	0001	11/03/2024	419889/2024
GENESIS BUSINESS INTERNATIONAL LTDA	318.020	TFFP/FX	406.24.0566816	0001	27/03/2024	406884/2024
GENESIS LIMPADORA E SERVICOS DE CONSERVACAO LTDA	264.373	TFFP/FX	406.24.0545088	0001	27/03/2024	397954/2024
GENEVE - ADM.DE MOVEIS PROPRIOS LTDA	267.426	TFFP/FX	406.24.0546165	0001	27/03/2024	398423/2024
GENEZIO ALVES DE OLIVEIRA	DRB9863	M.TRANS	709.24.2570618	0001	06/03/2024	416949/2024
GENEZIO ALVES DE OLIVEIRA	DRB9863	M.TRANS	709.24.2581278	0001	11/03/2024	419505/2024
GENEZIO EVANGELISTA DE ALCANTARA	020.067.058.000	IPU	101.24.0144059	0003	15/03/2024	355924/2024
GENEZIO GOMES		ISS CC	705.23.2807173	0009	07/03/2024	413178/2024
GENGIBRE ADMINISTRACAO E PARTICIPACOES S.A	337.805	TFFP/FX	406.23.3193847	0004	18/03/2024	375375/2024
GENI APARECIDA SOUZA	EOT0256	M.TRANS	709.24.2609099	0001	22/03/2024	432896/2024
GENI APARECIDA SOUZA	EOT0256	M.TRANS	709.24.2601282	0001	20/03/2024	429134/2024
GENI APARECIDA SOUZA	EOT0256	M.TRANS	709.24.2595545	0001	15/03/2024	426475/2024
GENI APARECIDA SOUZA	EOT0256	M.TRANS	709.24.2608697	0001	22/03/2024	432652/2024
GENI APARECIDA SOUZA	EOT0256	M.TRANS	709.24.2609015	0001	22/03/2024	432850/2024
GENI APARECIDA SOUZA	EOT0256	M.TRANS	709.24.2584312	0001	15/03/2024	420995/2024
GENI APARECIDA SOUZA	EOT0256	M.TRANS	709.24.2584303	0001	15/03/2024	420990/2024
GENI APARECIDA SOUZA	EOT0256	M.TRANS	709.24.2574907	0001	06/03/2024	419175/2024
GENI APARECIDA SOUZA	EOT0256	M.TRANS	709.24.2595546	0001	15/03/2024	426476/2024
GENI APARECIDA SOUZA	EOT0256	M.TRANS	709.24.2602024	0001	20/03/2024	429560/2024
GENI BARROS GOMES	DUP8350	M.TRANS	709.24.2591832	0001	15/03/2024	424501/2024
GENI CANDIDA SILVA OLIVEIRA	184.300	TFFP/FX	406.24.0520199	0001	27/03/2024	385089/2024
GENI CARMEN FRANGIOTTI	ETI2010	M.TRANS	709.24.2568123	0001	06/03/2024	415884/2024
GENI DE CEZERE RESCHKE	205.534	TFFP/FX	406.24.0526133	0001	27/03/2024	388440/2024
GENI DE OLIVEIRA TAVARES DA SILVA	EVN1049	M.TRANS	709.24.2603998	0001	22/03/2024	430260/2024
GENI DE OLIVEIRA TAVARES DA SILVA	189.066	TFFP/FX	406.24.0521515	0001	27/03/2024	385852/2024
GENI MARIA DE JESUS	532.100.097.032	IPU	101.24.0244109	0001	12/01/2024	366474/2024
GENI MARIA DE JESUS	532.100.097.032	IPU	101.24.0244109	0003	12/03/2024	366476/2024
GENI MARIA DE JESUS	532.100.097.032	IPU	101.24.0244109	0002	12/02/2024	366475/2024
GENI PEREIRA AMOUDO	EIW0156	M.TRANS	709.24.2565389	0001	06/03/2024	414716/2024
GENI TAVARES DA SILVA	ABK9105	M.TRANS	709.24.2586203	0001	15/03/2024	421921/2024
GENI ZAMPIERI GONZALEZ	006.034.091.031	IPU	101.24.0062118	0003	12/03/2024	350541/2024
GENICE ALVES DE SOUSA	291.486	TFFP/FX	406.24.0555814	0001	27/03/2024	402586/2024
GENICIO SEVERO DOS SANTOS	020.118.020.000	IPU	101.24.0146944	0003	15/03/2024	356255/2024
GENICIO SEVERO DOS SANTOS	013.003.155.462	IPU	101.24.0108142	0003	12/03/2024	353065/2024
GENILDA CATUCCI DE ARAUJO	252.485	TFFP/FX	406.24.0540660	0001	27/03/2024	395956/2024
GENILDA CATUCHCI DE ARAUJO	275.100	TFFP/FX	406.24.0549030	0001	27/03/2024	399729/2024
GENILDO DOS SANTOS SENA	DMB8A56	M.TRANS	709.24.2592555	0001	15/03/2024	424843/2024
GENILDO GONZAGA DE GOIS	180.058	TFFP/FX	406.24.0519073	0001	27/03/2024	384436/2024
GENILDO VIANA PEREIRA	235.696	TFFP/FX	406.24.0534907	0001	27/03/2024	393153/2024
GENILSON DE ARAUJO LIMA	244.539	TFFP/FX	406.24.0537885	0001	27/03/2024	394637/2024
GENILSON DE FARIA AZEVEDO	257.310	TFSANIT	407.24.0260624	0002	27/03/2024	409761/2024
GENILSON DIAS LOPES	140.516	TFFP/FX	406.24.0511308	0001	27/03/2024	380110/2024
GENILSON FERREIRA DE SOUZA	101.346	TFFP/FX	406.24.0506012	0001	27/03/2024	377485/2024
GENILSON MACHADO DE MORAIS	231.872	TFFP/FX	406.24.0533634	0001	27/03/2024	392473/2024
GENILZA PEREIRA DE ALMEIDA	EYQ8468	M.TRANS	709.24.2608827	0001	22/03/2024	432733/2024
GENILZA PEREIRA DE ALMEIDA		ISS CC	705.23.2806493	0009	07/03/2024	412947/2024
GENILZA PEREIRA DE ALMEIDA LTDA	310.558	TFFP/FX	406.24.0563912	0001	27/03/2024	405842/2024
GENIR NEVES DE JESUS	281.357	TFFP/FX	406.24.0551337	0001	27/03/2024	400724/2024
GENISIO BRITO DE ANDRADE	027.131.006.000	IPU	101.24.0180510	0003	12/03/2024	359115/2024
GENISSE SEVERINO DA SILVA	EMY3608	M.TRANS	709.24.2571697	0001	06/03/2024	417433/2024
GENIVAL ALMEIDA DOS SANTOS	FDB5156	M.TRANS	709.24.2609050	0001	22/03/2024	432872/2024
GENIVAL BARBOSA	104.371	TFFP/FX	406.24.0506409	0001	27/03/2024	377668/2024
GENIVAL BARROS DE ALMEIDA		ISS CC	705.23.2803081	0009	07/03/2024	411910/2024
GENIVAL COSTA DE LIMA	033.110.031.000	IPU	101.24.0210342	0003	16/03/2024	362069/2024
GENIVAL COSTA DE LIMA	033.110.031.000	CIP	105.24.0272035	0003	29/03/2024	371761/2024
GENIVAL CRUZ DUARTE	532.054.020.000	IPU	101.24.0241445	0003	12/03/2024	366092/2024
GENIVAL DE ARRUDA GALDINO	KXJ9419	M.TRANS	709.24.2568954	0001	06/03/2024	416287/2024
GENIVAL DE ARRUDA GALDINO	KXJ9419	M.TRANS	709.24.2568972	0001	06/03/2024	416288/2024
GENIVAL DE FREITAS SILVA	FMP6F96	M.TRANS	709.24.2609137	0001	22/03/2024	432919/2024
GENIVAL FRANCISCO DA HORA	143.479	TFFP/FX	406.24.0511747	0001	27/03/2024	380352/2024
GENIVAL INACIO DA SILVA	018.049.033.000	IPU	101.24.0133628	0003	17/03/2024	354998/2024
GENIVAL JORGE JUNIOR		PP/FUNE	702.23.4010690	0008	14/03/2024	411178/2024
GENIVAL JORGE JUNIOR	532.307.018.000	IPU	101.24.0246549	0003	12/03/2024	366889/2024
GENIVAL JORGE JUNIOR		ISS CC	705.23.2806433	0009	07/03/2024	412922/2024
GENIVAL JOSE DA SILVA	084.247	TFFP/FX	406.24.0504107	0001	27/03/2024	376567/2024
GENIVAL LIMA DOS SANTOS		ISS CC	705.23.2806225	0009	07/03/2024	412841/2024
GENIVAL LIMA DOS SANTOS	532.066.014.000	IPU	101.24.0242190	0003	12/03/2024	366158/2024
GENIVALDA DE NOVAIS SOUZA	014.029.008.024	IPU	101.24.0114342	0003	11/03/2024	353474/2024
GENIVALDO BARBOSA ROCHA	004.050.320.068	IPU	101.24.0044493	0003	15/03/2024	349294/2024
GENIVALDO BARROS DE OLIVEIRA	532.312.029.000	IPU	101.24.0246781	0003	12/03/2024	366930/2024
GENIVALDO BARROS DE OLIVEIRA	148.233	TFFP/FX	406.24.0512538	0001	27/03/2024	380786/2024
GENIVALDO CARDOSO DA FONSECA		ISS CC	705.23.2806139	0009	07/03/2024	412814/2024
GENIVALDO DA SILVA	099.127	TFFP/FX	406.24.0505732	0001	27/03/2024	377353/2024
GENIVALDO DE JESUS DOS SANTOS	252.711	TFFP/FX	406.24.0540738	0001	27/03/2024	395996/2024
GENIVALDO DE SOUZA PITAS	024.019.137.670	IPU	101.24.0161547	0003	15/03/2024	357569/2024
GENIVALDO ESTEVAM DOS SANTOS - ESPOLIO	021.001.037.228	IPU	101.24.0147214	0003	16/03/2024	356297/2024
GENIVALDO FERREIRA DA SILVA	112.434	TFFP/FX	406.24.0507408	0001	27/03/2024	378154/2024
GENIVALDO FERREIRA DE MENEZES	530.126.009.000	IPU	101.24.0238667	0003	12/03/2024	365819/2024
GENIVALDO GOMES DOS SANTOS	EVD1G43	M.TRANS	709.24.2599614	0001	20/03/2024	428271/2024
GENIVALDO JOSE DOS SANTOS SUPLEM. ALIMENTARES	235.269	TFFP/FX	406.24.0534767	0001	27/03/2024	393078/2024
GENIVALDO MANOEL DOS SANTOS	095.600	TFFP/FX	406.24.0505263	0001	27/03/2024	377134/2024
GENIVALDO MUNIZ TEIXEIRA	279.754	TFFP/FX	406.24.0550737	0001	27/03/2024	400478/2024
GENIVALDO NASCIMENTO DOS SANTOS	620.504.045.000	CIP	105.24.0275432	0003	29/03/2024	373220/2024
GENIVALDO OLIVEIRA DA SILVA	252.760	TFFP/FX	406.24.0540755	0001	27/03/2024	396005/2024

GENIVALDO ONOFRE DE AMORIM	019.068.016.000	IPTU	101.24.0140164	0003	16/03/2024	355562/2024
GENIVALDO RODRIGUES	532.078.036.000	IPTU	101.24.0242915	0003	12/03/2024	366236/2024
GENIVALDO RODRIGUES MEIRA	143.069	TFFP/FX	406.24.0511683	0001	27/03/2024	380318/2024
GENIVALDO ROSA DA SILVA	620.109.011.000	IPTU	101.24.0259917	0003	12/03/2024	369014/2024
GENIVALDO ROSA DA SILVA		ISS CC	705.23.2807742	0009	07/03/2024	413409/2024
GENIVALDO ROSA DE OLIVEIRA	533.005.011.000	IPTU	101.24.0248666	0003	16/03/2024	367260/2024
GENIVALDO SANTOS DE ANDRADE	121.178	TFFP/FX	406.24.0508529	0001	27/03/2024	378674/2024
GENIVALDO SOUSA SANTOS - ESPOLIO	511.007.023.000	IPTU	101.24.0219230	0003	15/03/2024	363314/2024
GENIVAN DA SILVA SANTOS	DWE5373	M.TRANS	709.24.2594106	0001	15/03/2024	425675/2024
GENIZALDO ABREU DA SILVA	195.935	TFFP/FX	406.24.0523498	0001	27/03/2024	387005/2024
GENIZIA BELO DE SIQUEIRA	DSF9516	M.TRANS	709.24.2586099	0001	15/03/2024	421868/2024
GENKICHI TAIRA	021.084.049.000	IPTU	101.24.0152724	0003	16/03/2024	356745/2024
GENPARTS IMPORTACAO E EXPORTACAO LTDA	263.401	TFFP/FX	406.24.0544704	0001	27/03/2024	397786/2024
GENTELINI EDICAO E EDITORACAO LTDA	187.080	TFFP/FX	406.24.0520965	0001	27/03/2024	385531/2024
GENTIL DE CAMARGO	001.083.002.000	IPTU	101.24.0013809	0003	12/03/2024	346753/2024
GENTIL ISRAEL DE ABREU	033.074.040.000	IPTU	101.24.0208983	0003	16/03/2024	361928/2024
GENTIL JOSE DA MOTA	273.098	TFFP/FX	406.24.0548301	0001	27/03/2024	399394/2024
GENUINO MARIANO DA SILVA		ISS CC	705.23.2807528	0009	07/03/2024	413301/2024
GENUINO MARIANO DA SILVA	533.251.011.000	IPTU	101.24.0252541	0003	16/03/2024	367839/2024
GENY BENITES	019.040.032.000	CIP	105.24.0271154	0003	29/03/2024	371588/2024
GENY BENITES	019.040.032.000	IPTU	101.24.0139119	0003	16/03/2024	355476/2024
GENY DE JESUS SANTOS - ESPOLIO	030.023.024.000	IPTU	101.24.0188474	0003	16/03/2024	359716/2024
GENY MENEZES GRALHA	532.100.095.204	IPTU	101.24.0244057	0003	23/03/2024	366461/2024
GEODALVA DA SILVA LIMA	086.029	TFFP/FX	406.24.0504288	0001	27/03/2024	376654/2024
GEOFORTS ENGENHARIA LTDA	184.761	TFFP/FX	406.24.0520310	0001	27/03/2024	385152/2024
GEOH-GRUPO ESPECIALIZ.EM ODONTOLOG.HOSPITAL LTDA	265.491	TFFP/FX	406.24.0545473	0001	27/03/2024	398114/2024
GEONES PEREIRA DIAS	239.231	TFFP/FX	406.24.0536078	0001	27/03/2024	393751/2024
GEORGE ARABADGI	623.726.001.000	IPTUTCE	103.24.0262909	0003	17/03/2024	371030/2024
GEORGE BRITO PEREIRA	ELD2774	M.TRANS	709.24.2605214	0001	22/03/2024	430733/2024
GEORGE CLEMENTINO TORRES CAMPOS	003.121.008.079	IPTU	101.24.0037665	0003	17/03/2024	348778/2024
GEORGE FRANKLIN EMPREENDIMENTOS DIGITAIS LTDA	291.498	TFFP/FX	406.24.0555818	0001	27/03/2024	402588/2024
GEORGE HENRIQUE ALEXANDRE DE MENEZES - ME	258.083	TFFP/FX	406.24.0542744	0001	27/03/2024	396906/2024
GEORGE JOAO GONZAGA SILVA		ISS CC	705.23.3035213	0006	29/03/2024	413572/2024
GEORGE JOAO GONZAGA SILVA	024.019.131.163	IPTU	101.24.0160740	0003	15/03/2024	357460/2024
GEORGE MICHAEL GALDINO GONGORA	AEN6A03	M.TRANS	709.24.2591022	0001	15/03/2024	424109/2024
GEORGE PUGLISSA FERRAZ	222.879	TFFP/FX	406.24.0531133	0001	27/03/2024	391181/2024
GEORGE SELIM SKAFF - ESPOLIO	533.001.024.000	CIP	105.24.0274169	0003	29/03/2024	372579/2024
GEORGE SELIM SKAFF - ESPOLIO	031.084.020.000	IPTU	101.24.0197580	0003	17/03/2024	360624/2024
GEORGE SELIM SKAFF - ESPOLIO	533.001.024.000	IPTU	101.24.0248520	0003	16/03/2024	367231/2024
GEORGE SELIM SKAFF - ESPOLIO	031.079.007.002	IPTU	101.24.0197372	0003	17/03/2024	360600/2024
GEORGE SELIM SKAFF - ESPOLIO	031.084.001.002	IPTU	101.24.0197572	0003	17/03/2024	360620/2024
GEORGE SELIM SKAFF - ESPOLIO	031.084.019.000	IPTU	101.24.0197579	0003	17/03/2024	360623/2024
GEORGE SELIM SKAFF - ESPOLIO	031.084.013.000	IPTU	101.24.0197575	0003	17/03/2024	360622/2024
GEORGE SELIM SKAFF - ESPOLIO	031.084.001.002	CIP	105.24.0271857	0003	29/03/2024	371704/2024
GEORGE SELIM SKAFF - ESPOLIO	031.084.022.000	CIP	105.24.0271860	0003	29/03/2024	371707/2024
GEORGE SELIM SKAFF - ESPOLIO	031.084.022.000	IPTU	101.24.0197582	0003	17/03/2024	360626/2024
GEORGE SELIM SKAFF - ESPOLIO	005.030.002.094	IPTU	101.24.0052371	0003	12/03/2024	349864/2024
GEORGE SELIM SKAFF - ESPOLIO	031.084.021.000	CIP	105.24.0271859	0003	29/03/2024	371706/2024
GEORGE SELIM SKAFF - ESPOLIO	031.084.020.000	CIP	105.24.0271858	0003	29/03/2024	371705/2024
GEORGE SELIM SKAFF - ESPOLIO	031.075.006.000	IPTU	101.24.0197222	0003	17/03/2024	360588/2024
GEORGE SELIM SKAFF - ESPOLIO	031.084.021.000	IPTU	101.24.0197581	0003	17/03/2024	360625/2024
GEORGE SELIM SKAFF - ESPOLIO		ISS CC	705.23.2804523	0009	07/03/2024	412285/2024
GEORGE SELIM SKAFF - ESPOLIO	031.073.029.000	IPTU	101.24.0197187	0003	17/03/2024	360585/2024
GEORGE SELIM SKAFF - ESPOLIO		ISS CC	705.23.2804524	0009	07/03/2024	412286/2024
GEORGES BACHIR ELIAS	522.200.062.000	IPTU	101.24.0233960	0003	12/03/2024	365146/2024
GEORGES BARCO - ESPOLIO	020.067.103.000	IPTU	101.24.0144091	0003	15/03/2024	355928/2024
GEORGES BARCO - ESPOLIO	020.067.114.000	IPTU	101.24.0144096	0003	15/03/2024	355930/2024
GEORGES CHAMLIAN - ESPOLIO	027.056.026.000	IPTU	101.24.0177997	0003	12/03/2024	358880/2024
GEORGES ELIE SMILAS	534.022.007.000	IPTU	101.24.0254255	0003	16/03/2024	368097/2024
GEORGES KANAAN COSTA	001.068.256.483	IPTU	101.24.0012490	0003	12/03/2024	346683/2024
GEORGIA FERNANDA DA SILVA	270.941	TFFP/FX	406.24.0547475	0001	27/03/2024	399022/2024
GEORGIA MARTINEZ ASADA	GG43B51	M.TRANS	709.24.2592631	0001	15/03/2024	424885/2024
GEORGIA QUINTELLA	016.015.127.178	IPTU	101.24.0123249	0003	12/03/2024	354203/2024
GEORGIANE APARECIDA DE ALMEIDA	221.317	TFFP/FX	406.24.0530671	0001	27/03/2024	390914/2024
GEORGINA APARECIDA DO CARMO	008.035.091.000	IPTU	101.24.0080124	0003	12/03/2024	351583/2024
GEORGINA APARECIDA DE LIMA FABRITTI	521.301.115.000	CIP	105.24.0272910	0003	29/03/2024	372109/2024
GEORGINA APARECIDA DE LIMA FABRITTI	521.301.115.000	IPTU	101.24.0228875	0003	12/03/2024	364581/2024
GEORGINO ALVES PEREIRA-ESPOLIO	510.102.041.000	IPTU	101.24.0214574	0003	12/03/2024	362614/2024
GOVALDA SILVA ALMEIDA	OLQ7F75	M.TRANS	709.24.2589602	0001	15/03/2024	423368/2024
GOVALDO GALVAO	027.129.004.000	IPTU	101.24.0180459	0003	12/03/2024	359107/2024
GOVAN CARLOS SILVA	FTK7A64	M.TRANS	709.24.2598079	0001	20/03/2024	427537/2024
GOVANA BENEDITA MOURA SANTOS	ELH7B26	M.TRANS	709.24.2601651	0001	20/03/2024	429329/2024
GOVANA BIANCA RIBEIRO	339.252	TFFP/FX	406.24.0572558	0001	27/03/2024	408591/2024
GOVANA CORDEIRO DOS SANTOS REPRESENTACOES	328.688	TFFP/FX	406.24.0569489	0001	27/03/2024	407705/2024
GOVANA DE PAULA SILVA	268.516	TFFP/FX	406.24.0546592	0001	27/03/2024	398614/2024
GOVANA MARIA DE SOUZA BRITO	032.073.063.128	IPTU	101.24.0203632	0003	17/03/2024	361327/2024
GOVANA SILVESTRE BASTTIMAN	143.843	TFFP/FX	406.24.0511808	0001	27/03/2024	380382/2024
GOVANDITO & SANTOS PIZZARIA LTDA - ME	183.109	TFFP/FX	406.24.0519867	0001	27/03/2024	384888/2024
GOVANE DA SILVA ROCHA	EVPO065	M.TRANS	709.24.2607599	0001	22/03/2024	432058/2024
GOVANE DANIEL MARIANO	LPH0E16	M.TRANS	709.24.2583803	0001	11/03/2024	420827/2024
GOVANE FLORENTINO DA SILVA	532.533.001.165	IPTU	101.24.0248468	0003	12/03/2024	367218/2024
GOVANE LUIZ DO NASCIMENTO	FID2A79	M.TRANS	709.24.2571448	0001	06/03/2024	417284/2024
GOVANE M. DOS SANTOS SERV.DE TEC.DA INFORMACAO	279.852	TFFP/FX	406.24.0550774	0001	27/03/2024	400495/2024
GOVANE MANOEL DA SILVA	533.006.018.000	IPTU	101.24.0248709	0003	16/03/2024	367282/2024
GOVANI BAIONE	DPM5D89	M.TRANS	709.24.2573449	0001	06/03/2024	418368/2024
GOVANI CRUZ DE OLIVEIRA	018.025.133.020	IPTU	101.24.0131622	0003	17/03/2024	354799/2024
GOVANI FERREIRA DA SILVA	164.162	TFFP/FX	406.24.0515449	0001	27/03/2024	382408/2024
GOVANI PEDRO DE LIMA	CID1376	M.TRANS	709.24.2597672	0001	20/03/2024	427335/2024
GOVANI SOARES DA SILVA	LUH4836	M.TRANS	709.24.2566325	0001	06/03/2024	415150/2024
GOVANI TRANSSNOVO TRANSPORTADORA EIRELI ME	147.485	TFFP/FX	406.24.0512428	0001	27/03/2024	380720/2024
GOVANIA DE LIMA	021.007.070.337	IPTU	101.24.0147858	0003	16/03/2024	356365/2024
GOVANIO BEZERRA PEIXOTO - ME	082.423	TFSANIT	407.24.0257863	0002	27/03/2024	408885/2024
GOVANIO BEZERRA PEIXOTO - ME	082.423	TFFP/FX	406.24.0503954	0001	27/03/2024	376494/2024
GOVANIO MENDES DA SILVA	BOB9E46	M.TRANS	709.24.2587797	0001	15/03/2024	422725/2024
GOVANNA DE CASSIA FACCI	003.036.049.022	IPTU	101.24.0028427	0003	17/03/2024	347709/2024
GOVANNA FARIAS	511.001.048.171	IPTU	101.24.0218669	0003	15/03/2024	363154/2024
GOVANNE FERREIRA DA SILVA	532.310.047.000	IPTU	101.24.0246669	0003	12/03/2024	366916/2024
GOVANNY ALMEIDA DO CARMO	029.012.093.018	IPTU	101.24.0182740	0003	12/03/2024	359297/2024
GEP INDUSTRIA E COMERCIO LTDA - RECUP.JUDICIAL	216.300	TFFP/FX	406.24.0529100	0001	27/03/2024	390016/2024
GERACAO ANIMAL ARTIGOS PARA PETS LTDA	311.873	TFFP/FX	406.24.0564518	0001	27/03/2024	406058/2024
GERACAO BRANCO COMERCIO DE ROUPAS LTDA - ME	223.802	TFFP/FX	406.24.0531442	0001	27/03/2024	391340/2024
GERACAO DIGITAL EMPREENDIMENTOS LTDA	294.537	TFFP/FX	406.24.0557198	0001	27/03/2024	403172/2024
GERACAO TRANSPORTE E LOGISTICA LTDA	MTX6F12	M.TRANS	709.24.2567024	0001	06/03/2024	415402/2024
GERACAO WEB INFORMATICA S/S	121.567	TFFP/FX	406.24.0508569	0001	27/03/2024	378694/2024



GERACINA DE CAMARGO	025.117.019.071	IPU	101.24.0171567	0003	17/03/2024	358297/2024
GERACIRA PEREIRA BEZERRA	030.072.019.029	IPU	101.24.0190733	0003	16/03/2024	359972/2024
GERADOR VIAGENS E TURISMO LTDA	338.360	TFFP/FX	406.24.0572352	0001	27/03/2024	408531/2024
GERALDA ANGELO DA SILVA	EQP0183	M.TRANS	709.24.2568068	0001	06/03/2024	415852/2024
GERALDA APARECIDA CAMPOS	ELH2012	M.TRANS	709.24.2597880	0001	20/03/2024	427432/2024
GERALDA APARECIDA GOMES OLIVEIRA	111.951	TFFP/FX	406.24.0507352	0001	27/03/2024	378129/2024
GERALDA BRAZ BITENCOURT	512.032.193.000	IPU	101.24.0223494	0003	12/03/2024	363847/2024
GERALDA FERNANDES DA SILVA	512.056.023.000	IPU	101.23.2750682	0010	06/03/2024	345418/2024
GERALDA GABRIEL MENDES DA SILVA	069.321	TFFP/FX	406.24.0503054	0001	27/03/2024	376208/2024
GERALDA INES DOS SANTOS GIANNELLI (ESPOLIO)	410.007.014.000	IPU	101.24.0212890	0003	12/03/2024	362400/2024
GERALDA JOSE DOMINGUITTI	033.018.053.000	IPU	101.24.0205868	0003	16/03/2024	361630/2024
GERALDA JULIANA ALOSINO		ISS CC	705.23.2805220	0009	07/03/2024	412520/2024
GERALDA LUCIA DE SOUSA - ESPOLIO	522.118.010.000	IPU	101.24.0233523	0003	12/03/2024	365111/2024
GERALDA MARIA DE JESUS D ANDREA		ISS CC	705.23.2802300	0009	07/03/2024	411728/2024
GERALDA MARIA DE SOUSA	534.128.034.000	IPU	101.24.0256347	0003	16/03/2024	368418/2024
GERALDA MARIA TRINDADE E SOUZA	031.069.015.000	IPU	101.24.0197049	0003	17/03/2024	360568/2024
GERALDA MATIAS DA SILVA	178.732	TFFP/FX	406.24.0518754	0001	27/03/2024	384240/2024
GERALDA PEREIRA DA SILVA - USUFRUATUARIA	026.011.031.000	IPU	101.24.0172963	0003	12/03/2024	358435/2024
GERALDA PEREIRA DE JESUS	510.104.091.000	IPU	101.24.0214692	0003	12/03/2024	362632/2024
GERALDINA ANUNCIADA DE MELO VENTURA DE OLIVEI	FWY4J78	M.TRANS	709.24.2601655	0001	20/03/2024	429330/2024
GERALDINA BORGES LEMOS - ESPOLIO	033.022.044.000	IPU	101.24.0206144	0003	16/03/2024	361672/2024
GERALDINA BRITO FERREIRA	CHM3J38	M.TRANS	709.24.2571882	0001	06/03/2024	417540/2024
GERALDINA BRITO FERREIRA	CHM3J38	M.TRANS	709.24.2594140	0001	15/03/2024	425695/2024
GERALDINA DAS DORES FERREIRA PEREIRA	530.113.036.000	IPU	101.24.0238170	0003	12/03/2024	365764/2024
GERALDINA ROBERTA MARTINS	032.063.096.000	IPU	101.24.0202799	0003	17/03/2024	361153/2024
GERALDINA SABINA DE CARVALHO FERREIRA	EDL5C59	M.TRANS	709.24.2615806	0001	28/03/2024	433138/2024
GERALDINA SABINA DE CARVALHO FERREIRA	EDL5C59	M.TRANS	709.24.2564616	0001	06/03/2024	414327/2024
GERALDINA SANTOS	030.160.025.000	IPU	101.24.0193871	0003	16/03/2024	360252/2024
GERALDINA SANTOS		ISS CC	705.23.2804110	0009	07/03/2024	412151/2024
GERALDINO FERREIRA MOREIRA	198.126	TFFP/FX	406.24.0524133	0001	27/03/2024	387389/2024
GERALDINO FRANCISCO DA SILVA - ESPOLIO	031.127.026.000	IPU	101.24.0199386	0003	17/03/2024	360782/2024
GERALDO ALEXANDRE PEREIRA		ISS CC	705.23.2805122	0009	07/03/2024	412492/2024
GERALDO ALEXANDRE PEREIRA	530.102.010.000	IPU	101.24.0237626	0003	12/03/2024	365696/2024
GERALDO ALVES DA SILVA	018.030.083.000	IPU	101.24.0131899	0003	17/03/2024	354823/2024
GERALDO ALVES DO NASCIMENTO - ESPOLIO	021.097.021.000	IPU	101.24.0153180	0003	16/03/2024	356793/2024
GERALDO ALVES DOS SANTOS	026.075.025.000	IPU	101.24.0174694	0003	12/03/2024	358611/2024
GERALDO ALVES DOS SANTOS	013.059.018.000	IPU	101.24.0112267	0003	12/03/2024	353318/2024
GERALDO ALVES DOS SANTOS		ISS CC	705.23.2803260	0009	07/03/2024	411949/2024
GERALDO ALVES TEIXEIRA	623.003.039.000	IPUTUCE	103.24.0261947	0003	17/03/2024	370554/2024
GERALDO ALVES TEIXEIRA	623.003.040.000	IPUTUCE	103.24.0261948	0003	17/03/2024	370555/2024
GERALDO ANTONIO DOS SANTOS	532.025.013.000	IPU	101.24.0240507	0003	12/03/2024	365993/2024
GERALDO AUGUSTO NERY	532.081.007.000	IPU	101.24.0243007	0003	12/03/2024	366247/2024
GERALDO AVELINO	512.043.011.000	IPU	101.24.0223873	0003	12/03/2024	363903/2024
GERALDO BARBOSA	017.023.038.000	IPU	101.24.0128281	0003	12/03/2024	354582/2024
GERALDO BARBOSA DE LIMA FILHO	EYP3515	M.TRANS	709.24.2587532	0001	15/03/2024	422586/2024
GERALDO BARROS DO NASCIMENTO	532.077.022.000	IPU	101.24.0242860	0003	12/03/2024	366224/2024
GERALDO BENTO CORDEIRO	012.015.003.153	IPU	101.24.0101931	0003	15/03/2024	352677/2024
GERALDO BERNARDINO	233.629	TFFP/FX	406.24.0534229	0001	27/03/2024	392774/2024
GERALDO BERNARDO BARBOSA	021.033.030.000	IPU	101.24.0150158	0003	16/03/2024	356545/2024
GERALDO BERNARDO CORREA	031.057.011.001	IPU	101.24.0196592	0003	17/03/2024	360512/2024
GERALDO BEZERRA DA SILVA EPP	195.764	TFFP/FX	406.24.0523451	0001	27/03/2024	386978/2024
GERALDO BORGES DA CUNHA	031.063.015.000	IPU	101.24.0196826	0003	17/03/2024	360540/2024
GERALDO BORGES PESSOA		ISS CC	705.23.2803948	0009	07/03/2024	412109/2024
GERALDO BORGES PESSOA	025.080.032.000	IPU	101.24.0169650	0003	17/03/2024	358159/2024
GERALDO BOSCOLO	235.072	MULTA	704.24.2563206	0001	19/03/2024	411467/2024
GERALDO BOVOLON	012.069.003.000	IPU	101.24.0106121	0003	15/03/2024	352937/2024
GERALDO CANDIDO	031.067.026.000	IPU	101.24.0197002	0003	17/03/2024	360562/2024
GERALDO CARLOS DE OLIVEIRA	530.107.060.000	IPU	101.24.0237941	0003	12/03/2024	365738/2024
GERALDO CARLOS DE OLIVEIRA	082.379	TFFP/FX	406.24.0503949	0001	27/03/2024	376492/2024
GERALDO CARLOS JUNIOR	326.336	TFFP/FX	406.24.0568832	0001	27/03/2024	407508/2024
GERALDO CARLOS RAIMUNDO	EGF9H95	M.TRANS	709.24.2595033	0001	15/03/2024	426155/2024
GERALDO CASSIMIRO DE MORAES	CZP0148	M.TRANS	709.24.2589188	0001	15/03/2024	423148/2024
GERALDO CAVALCANTE DA SILVA		ISS CC	705.23.2803287	0009	07/03/2024	411957/2024
GERALDO CESAR DE PAULA SERVICOS - ME	215.437	TFFP/FX	406.24.0528805	0001	27/03/2024	389849/2024
GERALDO CLAUDIO DA SILVA	DXV0H39	M.TRANS	709.24.2595656	0001	15/03/2024	426535/2024
GERALDO COELHO DE ALENCAR	103.957	TFFP/FX	406.24.0506364	0001	27/03/2024	377645/2024
GERALDO COELHO DE ALENCAR - GUINCHO	198.726	TFFP/FX	406.24.0524300	0001	27/03/2024	387482/2024
GERALDO CONCEICAO DE MELO	202.941	TFFP/FX	406.24.0525450	0001	27/03/2024	388083/2024
GERALDO CONSTRUTORA LTDA	083.091	TFFP/FX	406.24.0504014	0001	27/03/2024	376522/2024
GERALDO CUSTODIO PEREIRA	031.060.009.000	IPU	101.24.0196707	0003	17/03/2024	360530/2024
GERALDO DA SILVA DUARTE - ESPOLIO	521.036.038.000	IPU	101.24.0227396	0003	12/03/2024	364398/2024
GERALDO DA SILVA RODRIGUES	DGD6D79	M.TRANS	709.24.2605794	0001	22/03/2024	431050/2024
GERALDO DAVID DA SILVA	AYX5992	M.TRANS	709.24.2565248	0001	06/03/2024	414649/2024
GERALDO DE MACEDO SOARES - ESPOLIO	001.050.065.000	IPU	101.24.0009304	0003	12/03/2024	346489/2024
GERALDO DE OLIVEIRA - ESPOLIO	002.073.027.017	IPU	101.24.0023684	0003	12/03/2024	347414/2024
GERALDO DIAS - ESPOLIO	020.063.032.000	IPU	101.24.0143867	0003	15/03/2024	355897/2024
GERALDO DO CARMO BATISTA	024.059.125.000	IPU	101.24.0163569	0003	15/03/2024	357725/2024
GERALDO DOS SANTOS	012.010.026.006	IPU	101.24.0101478	0003	15/03/2024	352656/2024
GERALDO DOS SANTOS PIZZARIA - ME	138.950	TFSANIT	407.24.0258563	0002	27/03/2024	409038/2024
GERALDO DOS SANTOS PIZZARIA - ME	138.950	TFFP/FX	406.24.0511088	0001	27/03/2024	379964/2024
GERALDO DURAN - ESPOLIO	027.016.041.000	IPU	101.24.0176352	0003	12/03/2024	358773/2024
GERALDO ELIAS DE MOURA	234.865	TFFP/FX	406.24.0534625	0001	27/03/2024	392999/2024
GERALDO ELIAS DE MOURA	234.865	ISS	292.24.4323377	0001	15/01/2024	374288/2024
GERALDO FERNANDES DA SILVA NETO	EMM7F21	M.TRANS	709.24.2567373	0001	06/03/2024	415526/2024
GERALDO FERNANDES MALTA	003.047.012.082	IPU	101.24.0030360	0003	17/03/2024	347927/2024
GERALDO FERREIRA DA SILVA	522.030.016.000	IPU	101.24.0232224	0003	12/03/2024	364977/2024
GERALDO FERREIRA DE LIMA	026.007.014.000	IPU	101.24.0172795	0003	12/03/2024	358420/2024
GERALDO FERREIRA DOS SANTOS	025.035.087.000	IPU	101.24.0166517	0003	17/03/2024	357958/2024
GERALDO FONTANEZ	012.015.003.388	IPU	101.24.0102166	0003	15/03/2024	352693/2024
GERALDO FRANCESCINI - ESPOLIO	523.307.016.000	IPU	101.24.0234665	0003	12/03/2024	365267/2024
GERALDO FRANCISCO DA SILVA	032.073.064.136	IPU	101.24.0203800	0003	17/03/2024	361367/2024
GERALDO FRANCISCO DE OLIVEIRA	020.065.050.003	IPU	101.24.0143966	0003	15/03/2024	355916/2024
GERALDO FRANCISCO DE OLIVEIRA	020.065.050.004	IPU	101.24.0143967	0003	15/03/2024	355917/2024
GERALDO FRANCISCO DE OLIVEIRA	020.065.050.001	IPU	101.24.0143964	0003	15/03/2024	355915/2024
GERALDO FRANCISCO DO NASCIMENTO	521.213.046.000	IPU	101.24.0228711	0003	12/03/2024	364528/2024
GERALDO FRANCISCO MARTIN SILVEIRA	134.839	TFFP/FX	406.24.0510487	0001	27/03/2024	379646/2024
GERALDO FREIRE DA COSTA	EVU1E56	M.TRANS	709.24.2592218	0001	15/03/2024	424680/2024
GERALDO GERVASIO DA SILVA FILHO	534.131.064.000	IPU	101.24.0256532	0003	16/03/2024	368466/2024
GERALDO GOIANA DE ARRUDA	194.278	TFFP/FX	406.24.0523012	0001	27/03/2024	386714/2024
GERALDO GOMES DA COSTA	018.033.032.000	IPU	101.24.0132131	0003	17/03/2024	354849/2024
GERALDO GOMES DE SIQUEIRA	024.019.091.027	IPU	101.24.0160185	0003	15/03/2024	357387/2024
GERALDO GOMES DE SIQUEIRA	024.019.091.028	IPU	101.24.0160186	0003	15/03/2024	357388/2024
GERALDO GOMES DE SIQUEIRA		ISS CC	705.23.2803803	0009	07/03/2024	412068/2024
GERALDO GOMES DE SIQUEIRA	023.050.045.000	IPU	101.24.0156888	0003	12/03/2024	357082/2024



GERALDO GOMES DE SIQUEIRA - ME	171.820	TFSANIT	407.24.0258993	0002	27/03/2024	409170/2024
GERALDO GOMES DE SIQUEIRA - ME	171.820	TFFP/FX	406.24.0517039	0001	27/03/2024	383301/2024
GERALDO GONCALVES ALVES	DKP5279	M.TRANS	709.24.2587085	0001	15/03/2024	422367/2024
GERALDO GONCALVES MELO	524.011.005.003	IPU	101.24.0235007	0003	15/03/2024	365317/2024
GERALDO GUIMARAES CALDEIRA	030.102.004.000	IPU	101.24.0192185	0003	16/03/2024	360116/2024
GERALDO HERCULANO	026.059.034.000	IPU	101.24.0174190	0003	12/03/2024	358558/2024
GERALDO HILDENEIDE MACIEL	620.501.010.000	IPU	101.24.0260674	0003	12/03/2024	369146/2024
GERALDO IGNACIO DA COSTA	026.048.032.000	IPU	101.24.0174020	0003	12/03/2024	358548/2024
GERALDO INACIO DOS SANTOS	524.405.021.000	IPU	101.24.0236762	0003	15/03/2024	365588/2024
GERALDO ISMAEL FRANCISCO	512.017.018.031	IPU	101.24.0220973	0003	12/03/2024	363583/2024
GERALDO ISRAEL GONCALVES	025.048.063.000	CIP	105.24.0271443	0003	29/03/2024	371640/2024
GERALDO IZAEI DE BRITTO	623.723.006.000	IPUTUCE	103.24.0262879	0003	17/03/2024	371009/2024
GERALDO IZAEI DE BRITTO	623.723.008.000	IPUTUCE	103.24.0262881	0003	17/03/2024	371011/2024
GERALDO IZAEI DE BRITTO	623.723.007.000	IPUTUCE	103.24.0262880	0003	17/03/2024	371010/2024
GERALDO JANIO GARAJAU	184.435	TFFP/FX	406.24.0520231	0001	27/03/2024	385105/2024
GERALDO JANIO GARAJAU - ME	216.057	TFFP/FX	406.24.0529034	0001	27/03/2024	389975/2024
GERALDO JOHNSON SARMENTO DOS SANTOS	026.046.047.000	GAM	802.24.4030408	0001	18/03/2024	434099/2024
GERALDO JOHNSON SARMENTO DOS SANTOS	026.037.007.004	IPU	101.24.0173569	0003	12/03/2024	358510/2024
GERALDO JOHNSON SARMENTO DOS SANTOS	026.046.047.000	IPU	101.24.0173925	0003	12/03/2024	358539/2024
GERALDO JOHNSON SARMENTO DOS SANTOS	013.059.018.000	GAM	802.23.4033659	0001	13/03/2024	434051/2024
GERALDO JOHNSON SARMENTO DOS SANTOS	026.037.007.004	IPU	101.23.2812054	0009	11/03/2024	345606/2024
GERALDO JOSE DA SILVA	183.670	TFFP/FX	406.24.0520023	0001	27/03/2024	384985/2024
GERALDO JOSE DE SOUSA JUNIOR	GHZ2F00	M.TRANS	709.24.2565932	0001	06/03/2024	414967/2024
GERALDO JOSE DO ESPIRITO SANTO	033.062.001.000	IPU	101.24.0208295	0003	16/03/2024	361864/2024
GERALDO JUSTINO RIBEIRO	096.861	TFFP/FX	406.24.0505411	0001	27/03/2024	377214/2024
GERALDO LUCIO ROSADO	032.034.013.000	IPU	101.24.0201914	0003	17/03/2024	361057/2024
GERALDO MAGELA DE FREITAS	019.024.090.032	IPU	101.24.0138230	0003	16/03/2024	355404/2024
GERALDO MAGELA DOS SANTOS - ESPOLIO	026.096.005.000	IPU	101.24.0175409	0003	12/03/2024	358687/2024
GERALDO MAGELA VITAL FIRMINO	EAL3033	M.TRANS	709.24.2608500	0001	22/03/2024	432545/2024
GERALDO MAJELA FONSECA	620.026.005.000	IPU	101.24.0259628	0003	12/03/2024	368989/2024
GERALDO MARCELINO - ESPOLIO	009.029.030.000	IPU	101.24.0084251	0003	15/03/2024	351793/2024
GERALDO MARCELO PATROCINIO	031.063.032.000	IPU	101.23.2849005	0008	01/03/2024	345626/2024
GERALDO MARCIO DOS REIS SOUZA	156.713	TFFP/FX	406.24.0514040	0001	27/03/2024	381621/2024
GERALDO MARINHEIRO DA SILVA	DRM7E32	M.TRANS	709.24.2600981	0001	20/03/2024	428973/2024
GERALDO MARTINHO DE SOUZA	098.872	TFFP/FX	406.24.0505705	0001	27/03/2024	377338/2024
GERALDO MARTINHO DE SOUZA	532.063.097.000	IPU	101.24.0242014	0003	12/03/2024	366141/2024
GERALDO MARTINS DE SOUZA	532.071.015.000	IPU	101.24.0242532	0003	12/03/2024	366198/2024
GERALDO MIGUEL	007.072.015.000	IPU	101.24.0074518	0003	12/03/2024	351324/2024
GERALDO MILTON DE QUEIROGA	GAY5I75	M.TRANS	709.24.2594982	0001	15/03/2024	426127/2024
GERALDO MILTON DE QUEIROGA	534.118.019.000	IPU	101.24.0255772	0003	16/03/2024	368307/2024
GERALDO MOISES DOS SANTOS	DBO2813	M.TRANS	709.24.2582437	0001	11/03/2024	420113/2024
GERALDO MOISES GOMES CIRINO	129.596	TFFP/FX	406.24.0509755	0001	27/03/2024	379257/2024
GERALDO MORAL	623.705.002.000	IPUTUCE	103.24.0262587	0003	17/03/2024	370904/2024
GERALDO NATALINO VIANNA - ESPOLIO	018.047.025.000	IPU	101.24.0133571	0003	17/03/2024	354989/2024
GERALDO NOGUEIRA DA ROCHA	511.001.040.130	IPU	101.24.0218307	0003	15/03/2024	363077/2024
GERALDO NOGUEIRA DUARTE PRIMO	025.075.110.019	IPU	101.24.0169304	0003	17/03/2024	358147/2024
GERALDO OLIVEIRA - ESPOLIO	623.002.007.000	IPUTUCE	103.24.0261913	0003	17/03/2024	370540/2024
GERALDO PEDRO - ESPOLIO	020.076.045.000	IPU	101.24.0144815	0003	15/03/2024	355986/2024
GERALDO PEDRO DA SILVA	031.141.010.000	IPU	101.24.0199922	0003	25/03/2024	360855/2024
GERALDO PEDROSO JUNIOR	010.010.055.026	IPU	101.24.0087970	0003	15/03/2024	351988/2024
GERALDO PEREIRA DE SOUZA - ESPOLIO	032.053.043.000	IPU	101.24.0202492	0003	17/03/2024	361119/2024
GERALDO PEREIRA DE SOUZA - ESPOLIO		ISS CC	705.23.2804390	0009	07/03/2024	412243/2024
GERALDO PEREIRA DOS SANTOS	GMHOA91	M.TRANS	709.24.2594161	0001	15/03/2024	425708/2024
GERALDO PERPETUO SOCORRO SANTOS	FKO5068	M.TRANS	709.24.2589360	0001	15/03/2024	423241/2024
GERALDO PERPETUO SOCORRO SANTOS	FKO5068	M.TRANS	709.24.2565078	0001	06/03/2024	414570/2024
GERALDO PETRONILO DE SOUSA	533.116.016.000	IPU	101.24.0250031	0003	23/03/2024	367531/2024
GERALDO PINTO PEREIRA	534.146.051.000	IPU	101.24.0257093	0003	16/03/2024	368551/2024
GERALDO PIRES DE SOUZA	031.127.027.000	IPU	101.24.0199387	0003	17/03/2024	360783/2024
GERALDO QUEIROZ DE SOUZA		ISS CC	705.23.2802917	0009	07/03/2024	411862/2024
GERALDO R DE LIMA JUNIOR	EUI4218	M.TRANS	709.24.2581669	0001	11/03/2024	419708/2024
GERALDO REINALDO DE LIMA	533.014.028.000	IPU	101.24.0249091	0003	16/03/2024	367368/2024
GERALDO REIS GOMES	015.047.035.001	IPU	101.24.0118122	0003	12/03/2024	353762/2024
GERALDO REIS GOMES (USUFRUATUÁRIO)	015.047.035.002	IPU	101.24.0118123	0003	12/03/2024	353763/2024
GERALDO RIBEIRO CAMPOS	FFV9029	M.TRANS	709.24.2569495	0001	06/03/2024	416464/2024
GERALDO RODRIGUES DE ALMEIDA	272.045	TFFP/FX	406.24.0547886	0001	27/03/2024	399207/2024
GERALDO RODRIGUES VERDEIRO	031.081.017.000	IPU	101.24.0197450	0003	17/03/2024	360607/2024
GERALDO RODRIGUES VERDEIRO	156.586	TFFP/FX	406.24.0514024	0001	27/03/2024	381615/2024
GERALDO ROMUALDO GONCALVES	532.052.018.000	IPU	101.24.0241363	0003	12/03/2024	366081/2024
GERALDO RUFINO DA SILVA	098.649	TFFP/FX	406.24.0505688	0001	27/03/2024	377329/2024
GERALDO SALLES MACHADO - ESPOLIO	021.026.049.000	IPU	101.24.0149939	0003	16/03/2024	356521/2024
GERALDO SALVADOR GOMES	031.050.031.000	IPU	101.24.0196273	0003	17/03/2024	360476/2024
GERALDO SEBASTIAO PINHEIRO	115.864	TFFP/FX	406.24.0507804	0001	27/03/2024	378337/2024
GERALDO SETTA	030.142.018.000	IPU	101.24.0193263	0003	16/03/2024	360204/2024
GERALDO SINDEAUX DE LIMA - ESPOLIO	010.037.035.000	IPU	101.24.0091454	0003	15/03/2024	352137/2024
GERALDO TADEU DE FARIA	281.371	TFFP/FX	406.24.0551344	0001	27/03/2024	400728/2024
GERALDO TELESFORO PATROCINIO	NTP6489	M.TRANS	709.24.2593831	0001	15/03/2024	425527/2024
GERALDO TEODORO VIEIRA FILHO	532.039.051.000	IPU	101.24.0241037	0003	12/03/2024	366050/2024
GERALDO TEODORO VIEIRA FILHO	532.039.051.000	CIP	105.24.0273665	0003	29/03/2024	372340/2024
GERALDO TOMAZ PINTO - ESPOLIO	033.023.061.000	IPU	101.24.0206271	0003	16/03/2024	361696/2024
GERALDO VALERIO MARTINS		ISS CC	705.23.2802297	0009	07/03/2024	411726/2024
GERALDO VAZ DE OLIVEIRA	FCE3H10	M.TRANS	709.24.2582150	0001	11/03/2024	419953/2024
GERALDO VICENTE DE FREITAS	003.009.069.000	IPU	101.24.0027057	0003	17/03/2024	347629/2024
GERALDO VIEIRA DE OLIVEIRA	EMP3994	M.TRANS	709.24.2592782	0001	15/03/2024	424956/2024
GERALDO VIEIRA JUNIOR - ESPOLIO	033.102.044.000	IPU	101.24.0210144	0003	16/03/2024	362045/2024
GERALDO ZANINI FILHO	014.004.010.000	IPU	101.24.0112949	0003	12/03/2024	353351/2024
GERALDO ZANOLA	026.023.013.000	IPU	101.24.0173164	0003	12/03/2024	358463/2024
GERARDA PEREIRA FRANCA	026.022.048.003	IPU	101.24.0173151	0003	12/03/2024	358462/2024
GERASA REPRESENTACAO COMERCIAL LTDA	098.432	TFFP/FX	406.24.0505663	0001	27/03/2024	377315/2024
GERBELLY REPRESENTACAO COMERCIAL LTDA	159.424	ISS	292.24.4323239	0001	15/01/2024	374160/2024
GERBELLY REPRESENTACAO COMERCIAL LTDA	159.424	TFFP/FX	406.24.0514549	0001	27/03/2024	381905/2024
GERCI FERREIRA DOS SANTOS	109.727	TFFP/FX	406.24.0507088	0001	27/03/2024	377995/2024
GERCI GONCALVES DA SILVA	623.703.004.000	IPUTUCE	103.24.0262560	0003	17/03/2024	370892/2024
GERCILIO DE OLIVEIRA FERREIRA	158.664	TFFP/FX	406.24.0514400	0001	27/03/2024	381813/2024
GERCILIO RIBEIRO OLIVEIRA - ESPOLIO	029.049.054.000	IPU	101.24.0184577	0003	12/03/2024	359448/2024
GERCILIO RIBEIRO OLIVEIRA - ESPOLIO	620.005.008.000	IPU	101.24.0259116	0003	12/03/2024	368924/2024
GERCINA DO NASCIMENTO SILVA	CGV5E69	M.TRANS	709.24.2595068	0001	15/03/2024	426177/2024
GERCINO RODRIGUES DOS SANTOS	095.522	TFFP/FX	406.24.0505253	0001	27/03/2024	377128/2024
GERCIO MARIANO JUNIOR	002.081.046.020	IPU	101.24.0025677	0003	12/03/2024	347552/2024
GERDA JAMELJANOFF	521.601.005.000	IPU	101.24.0230986	0003	12/03/2024	364826/2024
GERDA JAMELJANOFF	520.006.018.000	IPU	101.24.0225624	0003	12/03/2024	364224/2024
GERDES INACIO GONCALVES FILHO	170.660	TFFP/FX	406.24.0516790	0001	27/03/2024	383158/2024
GEREMIAS ALVES DA SILVA	136.762	TFFP/FX	406.24.0510769	0001	27/03/2024	379792/2024
GEREMIAS ALVES DA SILVA TITE - ME	251.397	TFFP/FX	406.24.0540266	0001	27/03/2024	395783/2024
GEREMIAS BATISTA OLIVEIRA	DQY7E67	M.TRANS	709.24.2600096	0001	20/03/2024	428480/2024

GEREMIAS COSTA ANDRÉ	199.375	TFFP/FX	406.24.0524493	0001	27/03/2024	387594/2024
GEREMIAS FERREIRA DE AQUINO	157.038	TFFP/FX	406.24.0514106	0001	27/03/2024	381659/2024
GEREMIAS FERREIRA DOS SANTOS	GBI0D29	M.TRANS	709.24.2615846	0001	28/03/2024	433161/2024
GEREMIAS PEDRO DOS SANTOS	533.323.011.000	IPTU	101.24.0253254	0003	16/03/2024	367942/2024
GERHARD GOLZ	524.036.001.000	CIP	105.24.0273375	0003	29/03/2024	372244/2024
GERHARD GOLZ	524.036.001.000	IPTU	101.24.0235496	0003	15/03/2024	365403/2024
GERINAIÁ SOUZA SALANI CONFECCAO	DI06F16	M.TRANS	709.24.2603898	0001	22/03/2024	430210/2024
GERINO JOAQUIM DE FREITAS - ESPOLIO	030.132.039.000	IPTU	101.24.0192928	0003	23/03/2024	360169/2024
GERLAN CAVALCANTE DA SILVA	FXG8C49	M.TRANS	709.24.2594955	0001	15/03/2024	426115/2024
GERLANDE DE OLIVEIRA SANTOS	QIA6441	M.TRANS	709.24.2593222	0001	15/03/2024	425210/2024
GERLANDIA DA SILVA FERREIRA DE ALMEIDA	512.100.066.080	IPTU	101.24.0225380	0003	12/03/2024	364158/2024
GERLANDIO DE OLIVEIRA VITORINO	EMW2C08	M.TRANS	709.24.2581679	0001	11/03/2024	419713/2024
GERLANIA MENESES DE ALMEIDA	029.012.099.047	IPTU	101.24.0183215	0003	12/03/2024	359353/2024
GERLANIA MENESES DE ALMEIDA NACAMORI	261.079	TFFP/FX	406.24.0543849	0001	27/03/2024	397412/2024
GERLES BOLZAN DO NASCIMENTO	033.111.109.000	IPTU	101.24.0210420	0003	16/03/2024	362072/2024
GERLUCIO GOMES DE ARAUJO	025.117.019.007	IPTU	101.24.0171503	0003	20/03/2024	358289/2024
GERMAN ANICETO ALAYON DIAZ	012.077.011.000	IPTU	101.24.0106270	0003	15/03/2024	352960/2024
GERMANA DOS ANJOS PEREIRA CARRITO	EBX3608	M.TRANS	709.24.2570654	0001	06/03/2024	416963/2024
GERMANA MORAIS DE ARAUJO	512.100.063.099	IPTU	101.24.0224979	0003	12/03/2024	364056/2024
GERMANO AIRES FERREIRA	IMX9B35	M.TRANS	709.24.2600699	0001	20/03/2024	428820/2024
GERMANO BRASIL -MAO DE OBRA DE CONSTR.CIVIL LTDA	187.189	TFFP/FX	406.24.0521000	0001	27/03/2024	385552/2024
GERMANO JOSE DE SOUZA	020.037.040.000	IPTU	101.24.0142502	0003	15/03/2024	355794/2024
GERMANO LUIZ DE SA SOUZA CONSTRUCOES ME	197.250	TFFP/FX	406.24.0523865	0001	27/03/2024	387221/2024
GERMANO MATIAS DOS SANTOS	GEL8625	M.TRANS	709.24.2608557	0001	22/03/2024	432580/2024
GERMANO OLIVEIRA DE MOURA		ISS CC	705.23.2807731	0009	07/03/2024	413405/2024
GERMANO TEIXEIRA ALVES - ME	185.426	TFFP/FX	406.24.0520483	0001	27/03/2024	385248/2024
GERMANO VIDAL E SILVA		ISS CC	705.23.2805648	0009	07/03/2024	412653/2024
GERMANO ZANG	244.830	TFFP/FX	406.24.0537968	0001	27/03/2024	394683/2024
GERMANY SERVICOS EMPRESARIAIS LTDA-ME	176.162	ISS	292.24.4418753	0001	15/03/2024	374761/2024
GERMANY SERVICOS EMPRESARIAIS LTDA-ME	176.162	TFFP/FX	406.24.0518108	0001	27/03/2024	383873/2024
GERMINIANI & SEVERO REPRES. COM. E SERV. LTDA	200.671	TFFP/FX	406.24.0524844	0001	27/03/2024	387776/2024
GERNANDE PEDRO DOS SANTOS	029.012.099.032	IPTU	101.24.0183200	0003	12/03/2024	359347/2024
GERODI PEREIRA DE CALDAS	238.520	TFFP/FX	406.24.0535840	0001	27/03/2024	393639/2024
GERONCIO BAPTISTA PEIXINHO JUNIOR	263.054	TFFP/FX	406.24.0544581	0001	27/03/2024	397731/2024
GERONCIO BAPTISTA PEIXINHO JUNIOR	018.034.090.046	IPTU	101.24.0132368	0003	17/03/2024	354882/2024
GERONCIO FERREIRA DA SILVA GUINCHO-ME	158.699	TFFP/FX	406.24.0514406	0001	27/03/2024	381819/2024
GERONIMO SILVA	030.024.030.000	IPTU	101.24.0188523	0003	16/03/2024	359720/2024
GEROZINA VIANA DE OLIVEIRA	512.100.062.097	IPTU	101.24.0224857	0003	12/03/2024	364027/2024
GERSINA CORDEIRO DE MELLO	001.086.013.001	IPTU	101.24.0013883	0003	12/03/2024	346760/2024
GERSINA CORDEIRO DE MELLO	001.086.013.002	IPTU	101.24.0013884	0003	12/03/2024	346761/2024
GERSINA DA SILVA	DUV5227	M.TRANS	709.24.2595681	0001	15/03/2024	426547/2024
GERGIO BRANDINI	237.810	TFFP/FX	406.24.0535593	0001	27/03/2024	393514/2024
GERGIO CARDELOTE	117.777	TFFP/FX	406.24.0508056	0001	27/03/2024	378446/2024
GERSON ALONSO PERES DE OLIVEIRA	HRG4I87	M.TRANS	709.24.2603497	0001	22/03/2024	429999/2024
GERSON ALVES DA SILVA	003.047.017.389	IPTU	101.24.0033645	0003	17/03/2024	348378/2024
GERSON AMARO DOS SANTOS JUNIOR	257.196	TFFP/FX	406.24.0542415	0001	27/03/2024	396747/2024
GERSON ANDRE MARTINS DE CAMARGO	088.222	TFFP/FX	406.24.0504508	0001	27/03/2024	376753/2024
GERSON ANTONIO DE CAMPOS	025.060.137.000	IPTU	101.24.0168007	0003	17/03/2024	358081/2024
GERSON APARECIDO SILVERIO	512.021.064.000	IPTU	101.24.0221470	0003	12/03/2024	363626/2024
GERSON ARAUJO DE LIMA		ISS CC	705.23.2803614	0009	07/03/2024	412021/2024
GERSON ARAUJO DE LIMA - ME	051.423	TFFP/FX	406.24.0502092	0001	27/03/2024	375944/2024
GERSON AVEDO HENRIQUE	NPR6328	M.TRANS	709.24.2605335	0001	22/03/2024	430793/2024
GERSON BARELLA - ESPOLIO	007.060.003.000	IPTU	101.24.0071506	0003	12/03/2024	351204/2024
GERSON BORGES DE QUEIROZ	246.760	TFFP/FX	406.24.0538628	0001	27/03/2024	395012/2024
GERSON CARVALHO ARAGO	003.102.001.061	IPTU	101.24.0036442	0003	17/03/2024	348638/2024
GERSON CRISTOVAO VIUDES	218.392	TFFP/FX	406.24.0529740	0001	27/03/2024	390393/2024
GERSON CRUZ DUARTE	015.071.081.000	IPTU	101.24.0119040	0003	23/03/2024	353851/2024
GERSON DA SILVA BEZERRA	175.144	TFFP/FX	406.24.0517857	0001	27/03/2024	383738/2024
GERSON DE CASTILHO - ESPOLIO	005.067.002.076	IPTU	101.24.0054971	0003	12/03/2024	350126/2024
GERSON DE CASTILHO - ESPOLIO	005.067.002.390	IPTU	101.24.0055285	0003	12/03/2024	350128/2024
GERSON DE OLIVEIRA JOEL	BUA3964	M.TRANS	709.24.2569376	0001	06/03/2024	416414/2024
GERSON DE OLIVEIRA JOEL	BUA3964	M.TRANS	709.24.2572460	0001	06/03/2024	417846/2024
GERSON DE SOUSA LIMA OFICINA - ME	048.658	TFFP/FX	406.24.0501949	0001	27/03/2024	375898/2024
GERSON DIAS		ISS CC	705.23.2802882	0009	07/03/2024	411848/2024
GERSON DOURADO SANTOS	534.126.009.000	IPTU	101.24.0256240	0003	16/03/2024	368385/2024
GERSON FERNANDES DE OLIVEIRA - ESPOLIO	031.086.020.000	IPTU	101.24.0197617	0003	17/03/2024	360633/2024
GERSON FERREIRA ALVES	EAL2194	M.TRANS	709.24.2605032	0001	22/03/2024	430638/2024
GERSON FERREIRA BRASIL	133.816	TFFP/FX	406.24.0510337	0001	27/03/2024	379572/2024
GERSON FERREIRA BRASIL FILHO	003.045.159.302	IPTU	101.23.2779840	0010	27/03/2024	345551/2024
GERSON FLORA	184.938	TFFP/FX	406.24.0520354	0001	27/03/2024	385181/2024
GERSON FRANCISCO DE PAULO	095.487	TFFP/FX	406.24.0505249	0001	27/03/2024	377126/2024
GERSON GEOVANI PEREIRA DOS SANTOS	532.017.032.000	IPTU	101.24.0240390	0003	12/03/2024	365987/2024
GERSON GERMANO	223.318	TFFP/FX	406.24.0531292	0001	27/03/2024	391277/2024
GERSON GOMES CRUZ	030.144.058.017	IPTU	101.24.0193334	0003	16/03/2024	360214/2024
GERSON GOMES SILVA	532.067.083.000	IPTU	101.24.0242304	0003	12/03/2024	366169/2024
GERSON HERMINIO DA SILVA	100.348	TFFP/FX	406.24.0505884	0001	27/03/2024	377430/2024
GERSON JOAO GARCIA - ME	042.127	TFFP/FX	406.24.0501610	0001	27/03/2024	375808/2024
GERSON JOAQUIM DE SANTANA	534.145.127.000	IPTU	101.24.0257013	0003	16/03/2024	368535/2024
GERSON LUCAS SANTOS MOREIRA	005.011.032.649	IPTU	101.24.0050927	0003	12/03/2024	349724/2024
GERSON LUIS PEREIRA	522.107.054.000	IPTU	101.24.0233301	0003	12/03/2024	365088/2024
GERSON LUIS TOMA	018.018.079.000	IPTU	101.24.0131228	0003	17/03/2024	354766/2024
GERSON LUIZ BENDER	203.008	TFFP/FX	406.24.0525466	0001	27/03/2024	388093/2024
GERSON MARCOS DA SILVA	146.126	TFFP/FX	406.24.0512186	0001	27/03/2024	380590/2024
GERSON MIARI	FTG7278	M.TRANS	709.24.2601866	0001	20/03/2024	429456/2024
GERSON MIARI	FTG7278	M.TRANS	709.24.2601984	0001	20/03/2024	429529/2024
GERSON NEVES MARIN	PXJ6D56	M.TRANS	709.24.2583246	0001	11/03/2024	420515/2024
GERSON NUNES PEREIRA	223.093	TFFP/FX	406.24.0531214	0001	27/03/2024	391228/2024
GERSON PATRICIO DA LUZ	015.115.022.000	IPTU	101.24.0120873	0003	12/03/2024	354004/2024
GERSON PEREIRA GOMES	532.032.054.000	IPTU	101.24.0240758	0003	12/03/2024	366021/2024
GERSON PERSEGUINI	016.015.125.026	IPTU	101.24.0122675	0003	12/03/2024	354155/2024
GERSON PINA	021.043.103.262	IPTU	101.24.0150842	0003	16/03/2024	356593/2024
GERSON ROBERTO FERREIRA DE MORAES	DWN5690	M.TRANS	709.24.2607371	0001	22/03/2024	431934/2024
GERSON SAMPAIO LOPES SERVICOS - ME	197.507	TFFP/FX	406.24.0523935	0001	27/03/2024	387265/2024
GERSON SBC RESTAURANTE EIRELI	247.205	TFSANIT	407.24.0260251	0002	27/03/2024	409613/2024
GERSON SBC RESTAURANTE EIRELI	247.205	TFFP/FX	406.24.0538781	0001	27/03/2024	395076/2024
GERSON SILVA PEREIRA JUNIOR	EM8D55	M.TRANS	709.24.2565569	0001	06/03/2024	414805/2024
GERSON SILVA PRADO	033.124.052.179	IPTU	101.24.0211896	0003	16/03/2024	362213/2024
GERSON SIMOES DA SILVA	094.350	TFFP/FX	406.24.0505128	0001	27/03/2024	377073/2024
GERSON SOARES DE LIMA - ME	258.221	TFFP/FX	406.24.0542783	0001	27/03/2024	396925/2024
GERSON SOARES VEIGA	004.024.013.000	MULTA	704.24.2558379	0001	12/03/2024	411448/2024
GERSON TAVARES CONSULTORIA ADMINISTRATIVA LTDA	279.836	TFFP/FX	406.24.0550770	0001	27/03/2024	400492/2024
GERSON TREVISAN	EYC2108	M.TRANS	709.24.2566244	0001	06/03/2024	415109/2024
GERSON VASSAO JUNIOR	025.078.032.012	IPTU	101.24.0169453	0003	17/03/2024	358155/2024
GERSON VASSAO JUNIOR	025.078.032.100	IPTU	101.24.0169541	0003	17/03/2024	358156/2024

GERSON VENANCIO PEREIRA - ODONTOLOGIA - ME	212.432	TFFP/FX	406.24.0528028	0001	27/03/2024	389434/2024
GERSON VIANNA CORREIA	108.517	TFFP/FX	406.24.0506939	0001	27/03/2024	377922/2024
GERSON VIEIRA DE ANDRADE	DGN3H70	M.TRANS	709.24.2616800	0001	28/03/2024	433715/2024
GERTRUDES DE LIMA EMPREENDIMENTO IMOB.SPE LTDA	303.958	TFFP/FX	406.24.0561213	0001	27/03/2024	404829/2024
GERTZ APARECIDA DE SOUZA	534.148.031.000	CIP	105.24.0274847	0003	29/03/2024	372938/2024
GERUSA CECILIA DE FARIAS	512.100.063.081	IPTU	101.24.0224961	0003	12/03/2024	364050/2024
GERUSA EDUVIRGEM DE SOUSA SILVA	029.037.033.000	IPTU	101.24.0184147	0003	12/03/2024	359416/2024
GERUSA MARIA LEITE CAVALCANTI	532.084.013.000	IPTU	101.24.0243168	0003	12/03/2024	366263/2024
GERUZA DIAS BARBOSA	151.619	TFFP/FX	406.24.0513111	0001	27/03/2024	381102/2024
GERVASIO ALVES PEREIRA	534.600.022.000	IPTU	101.24.0258281	0003	16/03/2024	368839/2024
GERVASIO ALVES PEREIRA	534.600.022.000	CIP	105.24.0275054	0003	29/03/2024	373075/2024
GERVASIO ANTONIO FRANCISCHETTI	019.044.035.000	IPTU	101.24.0139353	0003	16/03/2024	355498/2024
GERVASIO ARAUJO FILHO	009.003.032.025	IPTU	101.24.0083496	0003	15/03/2024	351732/2024
GERVASIO BITTENCOURT	121.262	TFFP/FX	406.24.0508541	0001	27/03/2024	378679/2024
GERVASIO DE OLIVEIRA	510.104.092.000	IPTU	101.24.0214693	0003	12/03/2024	362633/2024
GERVASIO MULTIMARCAS LTDA	291.725	TFFP/FX	406.24.0555931	0001	27/03/2024	402634/2024
GERVASIO NUNES DE OLIVEIRA	087.426	TFFP/FX	406.24.0504415	0001	27/03/2024	376704/2024
GERVASIO TOBIAS DA SILVA JUNIOR	LMD7F34	M.TRANS	709.24.2600293	0001	20/03/2024	428583/2024
GESCONT ORG CONTABIL LTDA ME	FUA6A68	M.TRANS	709.24.2585693	0001	15/03/2024	421704/2024
GESCOTEC ASSESSORIA EM INFORMATICA LTDA	128.035	TFFP/FX	406.24.0509532	0001	27/03/2024	379134/2024
GESIANE OLIVEIRA DOS SANTOS	213.764	TFFP/FX	406.24.0528269	0001	27/03/2024	389563/2024
GESIEL DE PAULA SANTOS	238.264	TFFP/FX	406.24.0535748	0001	27/03/2024	393599/2024
GESIEL DE PAULA SANTOS	030.052.043.000	IPTU	101.24.0190223	0003	16/03/2024	359908/2024
GESIEL MARTINS	136.964	TFFP/FX	406.24.0510803	0001	27/03/2024	379813/2024
GESIEL MARTINS ROMERO	024.019.091.349	IPTU	101.24.0160507	0003	15/03/2024	357429/2024
GESIVALDO LACERDA DE OLIVEIRA	532.063.120.000	IPTU	101.24.0242035	0003	12/03/2024	366145/2024
GESLAINE BENTO DA SILVA	FWD8967	M.TRANS	709.24.2593200	0001	15/03/2024	425198/2024
GESLAINE RAMOS ITO	GKD3G32	M.TRANS	709.24.2572882	0001	06/03/2024	418070/2024
GESON DE SOUZA	031.027.027.000	IPTU	101.24.0194908	0003	17/03/2024	360350/2024
GESP GRUPO ESP.EM SEG.PATRIMONIAL LTDA.	154.796	TFFP/FX	406.24.0513691	0001	27/03/2024	381415/2024
GESPORTTES TERCEIRIZACAO S/C LTDA	123.656	TFFP/FX	406.24.0508869	0001	27/03/2024	378830/2024
GESSE BORGES BARRETO	017.024.056.213	IPTU	101.24.0128876	0003	12/03/2024	354636/2024
GESSIA BERNARDES DA COSTA	FGN7013	M.TRANS	709.24.2572838	0001	06/03/2024	418038/2024
GESSICA DA SILVA SANTOS MARTINS	020.096.001.039	IPTU	101.24.0145711	0003	15/03/2024	356088/2024
GESSICA LUIS DA SILVA	GCV7G20	M.TRANS	709.24.2563582	0001	06/03/2024	414053/2024
GESSICA SOUZA BARBOSA DA SILVA	532.100.100.177	IPTU	101.24.0244558	0003	12/03/2024	366594/2024
GESSIVANDO RIBEIRO DA SILVA	512.100.063.022	IPTU	101.24.0224902	0003	12/03/2024	364039/2024
GESSO ARAUCARIA DL LTDA - ME	231.340	TFFP/FX	406.24.0533467	0001	27/03/2024	392385/2024
GESSO E PINTURA SAO MATEUS LTDA ME	157.602	TFFP/FX	406.24.0514220	0001	27/03/2024	381716/2024
GESSO LAR DECORACOES EIRELI	266.917	ISSQNSN	430.24.3174164	0001	22/02/2023	410665/2024
GESSOMINAS DECORACOES LTDA	RCV5G98	M.TRANS	709.24.2607822	0001	22/03/2024	432173/2024
GESSOS & CIA DECORACOES E REFORMAS EIRELI	268.565	TFFP/FX	406.24.0546610	0001	27/03/2024	398624/2024
GESSYCA PAULA CAMPOS DE OLIVEIRA	EJJO675	M.TRANS	709.24.2606292	0001	22/03/2024	431346/2024
GESTAMAIS CONSULTORIAS E SISTEMAS LTDA	325.893	TFFP/FX	406.24.0568710	0001	27/03/2024	407470/2024
GESTAO TRIBUTARIA ADMINISTRATIVA E HUMANA LTDA	132.322	TFFP/FX	406.24.0510135	0001	27/03/2024	379468/2024
GESTECH BRASIL INDUSTRIA E COM. ELETRICO LTDA ME	224.195	TFFP/FX	406.24.0531578	0001	27/03/2024	391416/2024
GESTECH GESTAO E SERVICOS ELETRICOS LTDA ME	193.454	TFFP/FX	406.24.0522755	0001	27/03/2024	386561/2024
GESTECH MANUT E MONTAGEM INDL E COML LTDA	169.280	TFFP/FX	406.24.0516494	0001	27/03/2024	382993/2024
GESTECH MANUT E MONTAGEM INDL E COML LTDA	169.280	ISS	292.24.4419507	0001	15/03/2024	374810/2024
GESTOR - ASSESSORIA CONTABIL E TECNOLOGIA EIRELI	295.369	ISS	292.24.4323510	0001	15/01/2024	374404/2024
GESUALDO BEZERRA FEITOZA	521.427.005.000	IPTU	101.23.3207728	0003	02/03/2024	345973/2024
GESUALDO D AVOLA FILHO	088.413	TFFP/FX	406.24.0504530	0001	27/03/2024	376765/2024
GET COM. DE SINAL. E EQUIP. DE PROTECAO LTDA-ME	215.884	TFFP/FX	406.24.0528984	0001	27/03/2024	389946/2024
GET SERVICOS DE IMPRESSAO E ACABAMENTOS GRAFI	CMD5655	M.TRANS	709.24.2604792	0001	22/03/2024	430535/2024
GETHRO GIRONVIL	DBO4431	M.TRANS	709.24.2574605	0001	06/03/2024	419012/2024
GETSEMANI SERVICOS ADMINISTRATIVOS LTDA ME	212.385	TFFP/FX	406.24.0528012	0001	27/03/2024	389427/2024
GETSEMANI SERVICOS ADMINISTRATIVOS LTDA ME	196.320	TFFP/FX	406.24.0523601	0001	27/03/2024	387070/2024
GETULIO APARECIDO DOS SANTOS ARAUJO	016.015.127.167	IPTU	101.24.0123239	0003	12/03/2024	354201/2024
GETULIO DE OLIVEIRA		ISS CC	705.23.2802997	0009	07/03/2024	411887/2024
GETULIO NOVAES LUZ	021.091.054.000	IPTU	101.24.0153012	0003	16/03/2024	356776/2024
GETULIO PERES SBCAMPO - ME	083.263	TFFP/FX	406.24.0504027	0001	27/03/2024	376526/2024
GETULIO SERAFIM DE CASTRO - ESPOLIO	020.025.055.000	IPTU	101.24.0141942	0003	15/03/2024	355733/2024
GETULIO VARGAS DA COSTA CONFECOES - ME	156.387	TFFP/FX	406.24.0513984	0001	27/03/2024	381591/2024
GEUSA TEREZA DE VASCONCELOS	031.148.006.000	IPTU	101.24.0200358	0003	17/03/2024	360925/2024
GEUVANI FLAVIO LAMOUNIER	306.461	TFFP/FX	406.24.0562189	0001	27/03/2024	405215/2024
GEVIM LTDA GRUPO EMPRES.DE VENDAS IMOBILIARIAS	033.066.048.034	IPTU	101.24.0208667	0003	16/03/2024	361900/2024
GEYSE PAIXAO GROU	532.531.003.264	IPTU	101.24.0248294	0003	12/03/2024	367175/2024
GEYZA AYALLA COSTA DOS SANTOS	024.019.091.360	IPTU	101.24.0160518	0003	15/03/2024	357431/2024
GEZAMAR SARAIVA GONCALVES	018.038.011.000	IPTU	101.24.0132587	0003	17/03/2024	354895/2024
GEZIEL BESERRA DE MOURA	532.077.008.000	IPTU	101.24.0242846	0003	12/03/2024	366219/2024
GF CONTABILIDADE E ASSESSORIA TRIBUTARIA LTDA	183.392	TFFP/FX	406.24.0519949	0001	27/03/2024	384939/2024
GF CONTABILIDADE E ASSESSORIA TRIBUTARIA LTDA	183.392	ISS	292.24.4415206	0001	15/03/2024	374505/2024
GF DA SILVA PUBLICIDADES LTDA	293.158	TFFP/FX	406.24.0556581	0001	27/03/2024	402901/2024
GF DE MOURA MARKETING DIGITAL	277.254	TFFP/FX	406.24.0549824	0001	27/03/2024	400079/2024
GF GOLD VARIEDADES LTDA.	316.618	TFFP/FX	406.24.0566484	0001	27/03/2024	406772/2024
GF SERVICOS E MANUTENCAO LTDA	265.826	TFFP/FX	406.24.0545593	0001	27/03/2024	398159/2024
GF8 CONSTRUCAO CIVIL EIRELI ME	240.351	TFFP/FX	406.24.0536427	0001	27/03/2024	393930/2024
GFAZZIO TECNOLOGIA DA INFORMACAO LTDA	224.069	MULTA	704.24.2528413	0001	05/03/2024	411376/2024
GFDM SERVICOS ESPECIAIS LTDA.	309.699	TFFP/FX	406.24.0563542	0001	27/03/2024	405704/2024
GFMA6 COMERCIO DE PECAS LTDA	235.522	TFFP/FX	406.24.0534847	0001	27/03/2024	393121/2024
GFR TECNOLOGIA E SERVICOS ADMINISTRATIVOS LTDA	289.711	TFFP/FX	406.24.0555040	0001	27/03/2024	402271/2024
GG ENTULHOS DEMOLICAO E LIMPEZA LTDA ME	267.911	TFFP/FX	406.24.0546349	0001	27/03/2024	398501/2024
GGM NEGOCIOS IMPORT.EXPORT.E COMERCIO LTDA	267.993	TFFP/FX	406.24.0546374	0001	27/03/2024	398513/2024
GGX ASSESSORIA EMPRESARIAL LTDA - ME	242.987	ISSQNSN	430.24.3174425	0001	20/10/2023	410889/2024
GHEISA GUMIERI	287.644	TFFP/FX	406.24.0554098	0001	27/03/2024	401912/2024
GHG SAO PAULO COMERCIO DE BOLSAS LTDA - EPP	250.344	TFFP/FX	406.24.0539906	0001	27/03/2024	395602/2024
GHEIX CONSULTORIA LTDA	315.420	TFFP/FX	406.24.0566060	0001	27/03/2024	406623/2024
GHR MARKETING ESPORTIVO - EIRELI	282.529	TFFP/FX	406.24.0551774	0001	27/03/2024	400897/2024
GI - ASSESSORIA EM SEGURANCA DO TRABALHO LTDA.	283.319	TFFP/FX	406.24.0552128	0001	27/03/2024	401039/2024
GI & VA LANCHONETE E SERVICOS LTDA	314.623	TFFP/FX	406.24.0565697	0001	27/03/2024	406485/2024
GI SEPEDES PROTESE LTDA	323.273	TFFP/FX	406.24.0568061	0001	27/03/2024	407268/2024
GIACOMO ALEXANDRE MARCHI - ME	238.302	TFFP/FX	406.24.0535762	0001	27/03/2024	393607/2024
GIAMELARO & CASTANHO SERVICOS DE DJS LTDA	331.066	TFFP/FX	406.24.0570197	0001	27/03/2024	407913/2024
GIAN CARLO IZZI	243.418	TFFP/FX	406.24.0537514	0001	27/03/2024	394468/2024
GIAN CARLOS ALVES CORDEIRO	512.051.017.000	IPTU	101.24.0224124	0003	12/03/2024	363929/2024
GIAN CARLOS DE QUEIROZ	016.032.136.024	IPTU	101.24.0125208	0003	12/03/2024	354381/2024
GIANCANTINI MORGANTINI ZAKI	011.038.014.069	IPTU	101.24.0098126	0003	12/03/2024	352512/2024
GIANCARLO VALENTE - ESPOLIO	020.065.071.006	IPTU	101.24.0143989	0003	15/03/2024	355918/2024
GIANCOTTI ASSESSORIA E SERVICOS LTDA	299.421	TFFP/FX	406.24.0559270	0001	27/03/2024	404039/2024
GIANE BONIFACIO	521.411.007.000	IPTU	101.24.0229989	0003	23/03/2024	364674/2024
GIANE CEZAR MANUTENCAO DE VEICULOS - ME	160.217	TFFP/FX	406.24.0514697	0001	27/03/2024	381977/2024
GIANE DE OLIVEIRA	003.041.174.073	IPTU	101.24.0029152	0003	17/03/2024	347760/2024
GIANE IGNACIO MARTINS	003.787	TFFP/FX	406.24.0500093	0001	27/03/2024	375506/2024
GIANINI E MOTTA EDITORA LTDA	314.084	TFFP/FX	406.24.0565468	0001	27/03/2024	406410/2024



GIANNI CONTABILIDADE LTDA	329.138	TFFP/FX	406.24.0569611	0001	27/03/2024	407742/2024
GIBA AUTO POSTO LTDA	016.075	TFFP/FX	406.24.0500505	0001	27/03/2024	375585/2024
GIBRAN TRANSPORTES LTDA ME	215.365	ISS	292.24.4323327	0001	15/01/2024	374243/2024
GIBSON DE CASSIO GIL	018.017.062.000	IPTU	101.24.0131134	0003	17/03/2024	354761/2024
GICAFE SERVICOS DE MONTAGEM E INSTALACOES LTDA	303.003	ISS	291.24.4429533	0001	15/03/2024	373881/2024
GICAFE SERVICOS DE MONTAGEM E INSTALACOES LTDA	303.003	ISS	292.24.4429532	0001	15/03/2024	375221/2024
GICAFE SERVICOS DE MONTAGEM E INSTALACOES LTDA	303.003	TFFP/FX	406.24.0560820	0001	27/03/2024	404668/2024
GICCI CONSERTOS E MARMENARIA LTDA ME	262.112	TFFP/FX	406.24.0544239	0001	27/03/2024	397592/2024
GICELIA TELLES DUARTE GUIMARAES		ISS CC	705.23.2807726	0009	07/03/2024	413403/2024
GICELMA SANTOS	208.723	TFFP/FX	406.24.0526975	0001	27/03/2024	388852/2024
GIDEMAR DA SILVA SOUZA ME	170.800	TFFP/FX	406.24.0516820	0001	27/03/2024	383178/2024
GIDEONS REPRESENTACOES LTDA	081.956	TFFP/FX	406.24.0503912	0001	27/03/2024	376478/2024
GIDES COMERCIO VAREJISTA DE CHOCOLATES LTDA	EST6C12	M.TRANS	709.24.2588748	0001	15/03/2024	422995/2024
GIGABITEN INFORMATICA LTDA - ME	255.716	TFFP/FX	406.24.0541866	0001	27/03/2024	396491/2024
GIGI LUXO COM.DE ARTIGOS P/ BEBES LTDA - ME	253.003	TFFP/FX	406.24.0540847	0001	27/03/2024	396053/2024
GIGI LUXO COMERCIO IMPORTACAO E EXPORTACAO LT ME	121.210	TFFP/FX	406.24.0508535	0001	27/03/2024	378676/2024
GIGLIO LOGISTICA LTDA	276.618	TFFP/FX	406.24.0549588	0001	27/03/2024	399977/2024
GIGLIO S A INDUSTRIA E COMERCIO	ERA3J72	M.TRANS	709.24.2586469	0001	15/03/2024	422057/2024
GIGLIO SA INDUSTRIA E COMERCIO	CXL7329	M.TRANS	709.24.2567431	0001	06/03/2024	415561/2024
GIGUS REPRESENTACAO COMERCIAL LTDA - ME	150.540	TFFP/FX	406.24.0512944	0001	27/03/2024	381011/2024
GIL CARLOS SCARAMELA HOHMANN	169.624	TFFP/FX	406.24.0516574	0001	27/03/2024	383034/2024
GIL NUNES DA SILVA - ME	174.136	TFFP/FX	406.24.0517600	0001	27/03/2024	383590/2024
GIL PINTURAS E SERVIVOS EIRELI - ME	222.442	TFFP/FX	406.24.0531001	0001	27/03/2024	391095/2024
GIL VEICULOS TOP FEST E EVENTOS LTDA	302.946	TFFP/FX	406.24.0560795	0001	27/03/2024	404657/2024
GILA E RIBEIRO GINECOLOGIA E OBSTETRICIA LTDA	139.382	TFFP/FX	406.24.0511145	0001	27/03/2024	380007/2024
GILAUDE MENDES DOS REIS	DME7566	M.TRANS	709.24.2594909	0001	15/03/2024	426091/2024
GILAUDE MENDES DOS REIS	DME7566	M.TRANS	709.24.2592806	0001	15/03/2024	424968/2024
GILBERLAN REIS DA GAMA	FGO6969	M.TRANS	709.24.2616081	0001	28/03/2024	433305/2024
GILBERLAN REIS DA GAMA	FGO6969	M.TRANS	709.24.2598825	0001	20/03/2024	427923/2024
GILBERLAN REIS DA GAMA	FGO6969	M.TRANS	709.24.2593518	0001	15/03/2024	425344/2024
GILBERLAN REIS DA GAMA	FGO6969	M.TRANS	709.24.2601433	0001	20/03/2024	429227/2024
GILBERLAN REIS DA GAMA	FGO6969	M.TRANS	709.24.2607611	0001	22/03/2024	432064/2024
GILBERLAN REIS DA GAMA	FGO6969	M.TRANS	709.24.2600953	0001	20/03/2024	428954/2024
GILBERTA MARIA NASCIMENTO MENDONCA	512.100.060.112	IPTU	101.24.0224759	0003	12/03/2024	364003/2024
GILBERTO ABETINI JUNIOR - ME	243.339	TFFP/FX	406.24.0537483	0001	27/03/2024	394450/2024
GILBERTO ALM SAN TRANSPORTES EIRELI ME	FPW4199	M.TRANS	709.24.2603386	0001	22/03/2024	429954/2024
GILBERTO ALVES	019.015.029.082	IPTU	101.24.0137547	0003	16/03/2024	355339/2024
GILBERTO ALVES DE LIRA - ESPOLIO	025.060.240.024	IPTU	101.24.0168189	0003	17/03/2024	358092/2024
GILBERTO ANTONIO PAVAM	016.020.033.000	IPTU	101.24.0124349	0003	12/03/2024	354315/2024
GILBERTO ANTONIO PINTO	DYJ4E83	M.TRANS	709.24.2582210	0001	11/03/2024	419986/2024
GILBERTO ANTONIO TERCARIOL	NMR9068	M.TRANS	709.24.2591162	0001	15/03/2024	424167/2024
GILBERTO APARECIDO DOS SANTOS SILVA	FNC2629	M.TRANS	709.24.2607640	0001	22/03/2024	432083/2024
GILBERTO APARECIDO MASSENSINI	135.845	TFFP/FX	406.24.0510639	0001	27/03/2024	379732/2024
GILBERTO ARAUJO SALES	180.710	TFFP/FX	406.24.0519233	0001	27/03/2024	384525/2024
GILBERTO AUGUSTO XAVIER	402.016.029.000	IPTU	101.23.2906352	0008	22/03/2024	345661/2024
GILBERTO AUGUSTO XAVIER	402.016.029.000	IPTU	101.24.0212513	0003	15/03/2024	362335/2024
GILBERTO B ANDRADE 76240207853	BR07G31	M.TRANS	709.24.2567370	0001	06/03/2024	415523/2024
GILBERTO BARBOSA SALTO	FMB1D85	M.TRANS	709.24.2599591	0001	20/03/2024	428260/2024
GILBERTO BISPO DAS NEVES	EMN7F00	M.TRANS	709.24.2597936	0001	20/03/2024	427464/2024
GILBERTO CAMPOS VIEIRA	PRB3770	M.TRANS	709.24.2571243	0001	06/03/2024	417197/2024
GILBERTO CARLOS DE LIMA	027.086.013.000	IPTU	101.24.0179095	0003	12/03/2024	358982/2024
GILBERTO CARLOS MAISTRO JUNIOR CURSOS - ME	217.459	TFFP/FX	406.24.0529429	0001	27/03/2024	390223/2024
GILBERTO CARLOS SILVA	242.107	TFFP/FX	406.24.0537074	0001	27/03/2024	394246/2024
GILBERTO CONCEICAO DE JESUS	DIX1B79	M.TRANS	709.24.2581307	0001	11/03/2024	419521/2024
GILBERTO CORRALES	027.005.132.035	IPTU	101.24.0175713	0003	12/03/2024	358712/2024
GILBERTO CRISTIANO	209.402	TFFP/FX	406.24.0527159	0001	27/03/2024	388950/2024
GILBERTO DE ALMEIDA	BSH4524	M.TRANS	709.24.2582417	0001	11/03/2024	420103/2024
GILBERTO DE ARAUJO	FBP9278	M.TRANS	709.24.2606006	0001	22/03/2024	431163/2024
GILBERTO DE ARRUDA GOMES	029.111.002.000	IPTU	101.24.0186480	0003	12/03/2024	359581/2024
GILBERTO DE MELO ALVES	156.939	TFFP/FX	406.24.0514089	0001	27/03/2024	381647/2024
GILBERTO DE OLIVEIRA CAVALCANTI	PWY9C84	M.TRANS	709.24.2594254	0001	15/03/2024	425752/2024
GILBERTO DE OLIVEIRA FERREIRA	QPC9F13	M.TRANS	709.24.2607350	0001	22/03/2024	431920/2024
GILBERTO DE OLIVEIRA FERREIRA	QPC9F13	M.TRANS	709.24.2587474	0001	15/03/2024	422558/2024
GILBERTO DE OLIVEIRA FERREIRA	122.276	TFFP/FX	406.24.0508679	0001	27/03/2024	378746/2024
GILBERTO DE OLIVEIRA FERREIRA	QPC9F13	M.TRANS	709.24.2603987	0001	22/03/2024	430255/2024
GILBERTO DE OLIVEIRA FRANCO	025.075.074.000	IPTU	101.24.0169089	0003	17/03/2024	358137/2024
GILBERTO DE OLIVEIRA PINTO	126.260	TFFP/FX	406.24.0509228	0001	27/03/2024	379006/2024
GILBERTO DE OLIVIERA	CHA6549	M.TRANS	709.24.2574228	0001	06/03/2024	418776/2024
GILBERTO DE SOUZA	016.064.058.000	IPTU	101.24.0126575	0003	12/03/2024	354460/2024
GILBERTO DE SOUZA MOURA	EV19H07	M.TRANS	709.24.2592132	0001	15/03/2024	424635/2024
GILBERTO DIAS DUARTE	002.073.021.128	IPTU	101.24.0022723	0003	12/03/2024	347354/2024
GILBERTO DONADELLI	FVL8795	M.TRANS	709.24.2569750	0001	06/03/2024	416567/2024
GILBERTO DOS SANTOS PIRES - ESPOLIO	015.029.026.165	IPTU	101.24.0116703	0003	12/03/2024	353658/2024
GILBERTO DOS SANTOS RENZENDE	002.073.020.159	IPTU	101.24.0022537	0003	12/03/2024	347335/2024
GILBERTO DOS SANTOS SILVA	018.077.075.000	IPTU	101.24.0135155	0003	17/03/2024	355185/2024
GILBERTO EMILIO TESTA	226.020	TFFP/FX	406.24.0532172	0001	27/03/2024	391720/2024
GILBERTO EMILIO TESTA	235.305	TFFP/FX	406.24.0534780	0001	27/03/2024	393088/2024
GILBERTO EMILIO TESTA	179.452	TFFP/FX	406.24.0518935	0001	27/03/2024	384349/2024
GILBERTO EVANGELISTA DE ARAUJO	085.916	TFFP/FX	406.24.0504281	0001	27/03/2024	376651/2024
GILBERTO FERNANDES DA SILVA ANANIAS	EZH4385	M.TRANS	709.24.2569684	0001	06/03/2024	416542/2024
GILBERTO FERRAZ	217.663	TFFP/FX	406.24.0529496	0001	27/03/2024	390258/2024
GILBERTO FERREIRA	011.033.116.172	IPTU	101.24.0096922	0003	12/03/2024	352442/2024
GILBERTO FERREIRA DA CRUZ	033.124.046.242	IPTU	101.24.0211312	0003	16/03/2024	362142/2024
GILBERTO FERREIRA DOS SANTOS	006.032.050.031	IPTU	101.24.0061947	0003	12/03/2024	350531/2024
GILBERTO FERREIRA DOS SANTOS	089.446	TFFP/FX	406.24.0504629	0001	27/03/2024	376811/2024
GILBERTO FERREIRA MESSIAS	003.047.015.300	IPTU	101.24.0032200	0003	17/03/2024	348179/2024
GILBERTO FERREIRA SILVA	015.071.033.004	IPTU	101.24.0118998	0003	12/03/2024	353845/2024
GILBERTO FERREIRA SILVA	015.071.033.004	IPTU	101.23.0116524	0011	10/11/2023	345088/2024
GILBERTO FERREIRA SILVA	015.071.033.004	IPTU	101.23.0116524	0009	10/09/2023	345086/2024
GILBERTO FERREIRA SILVA	015.071.033.004	IPTU	101.23.0116524	0012	10/12/2023	345089/2024
GILBERTO FERREIRA SILVA	015.071.033.004	IPTU	101.23.0116524	0010	10/10/2023	345087/2024
GILBERTO FRANCISCO DE PAULA	533.304.009.000	IPTU	101.24.0252690	0003	16/03/2024	367869/2024
GILBERTO FRANCISCO PEDUTTI- ESPOLIO		ISS CC	705.23.2807201	0009	07/03/2024	413189/2024
GILBERTO FURTADO DA SILVA GASPAR JUNIOR	198.664	TFFP/FX	406.24.0524280	0001	27/03/2024	387467/2024
GILBERTO GOMES - ESPOLIO	032.031.007.000	IPTU	101.24.0201806	0003	17/03/2024	361041/2024
GILBERTO GOMES DE SILVA DECORACOES - ME	220.565	TFFP/FX	406.24.0530410	0001	27/03/2024	390753/2024
GILBERTO GOMES DOS SANTOS	190.993	TFFP/FX	406.24.0522083	0001	27/03/2024	386160/2024
GILBERTO GOMES LEMOS	DBC3H12	M.TRANS	709.24.2584514	0001	15/03/2024	421117/2024
GILBERTO GONCALVES DE ALMEIDA TRANSPORTES - ME	160.615	TFFP/FX	406.24.0514768	0001	27/03/2024	382023/2024
GILBERTO GUARACHO	003.114.001.078	IPTU	101.24.0037179	0003	17/03/2024	348721/2024
GILBERTO HEPP	402.020.042.000	IPTU	101.24.0212639	0003	15/03/2024	362357/2024
GILBERTO JESUS CARDOSO	146.247	TFFP/FX	406.24.0512207	0001	27/03/2024	380604/2024
GILBERTO JOSE DIAS	018.057.016.002	IPTU	101.24.0133951	0003	17/03/2024	355049/2024
GILBERTO JOSE DIAS	018.057.016.001	IPTU	101.24.0133950	0003	17/03/2024	355048/2024



GILBERTO LOPES	030.044.010.000	IPTU	101.24.0189111	0003	16/03/2024	359764/2024
GILBERTO LOPES DOS SANTOS	307.489	TFFP/FX	406.24.0562615	0001	27/03/2024	405374/2024
GILBERTO LUIS MACHADO GABRIEL	ESH2C37	M.TRANS	709.24.2595761	0001	15/03/2024	426595/2024
GILBERTO LUIZ CORRAL PLAZA	521.423.041.000	IPTU	101.24.0230205	0003	12/03/2024	364700/2024
GILBERTO MARTINEZ JUNIOR	029.012.093.074	IPTU	101.24.0182792	0003	12/03/2024	359308/2024
GILBERTO MATIAS DE SOUZA TRANSPORTES ME	191.715	TFFP/FX	406.24.0522274	0001	27/03/2024	386270/2024
GILBERTO MENDES SOCIEDADE IND DE ADVOCACIA	250.997	TFFP/FX	406.24.0540121	0001	27/03/2024	395706/2024
GILBERTO MORASSI	023.005.020.000	IPTU	101.24.0154712	0003	12/03/2024	356922/2024
GILBERTO MORASSI	169.319	TFFP/FX	406.24.0516506	0001	27/03/2024	382997/2024
GILBERTO MORDEGANI	031.079.037.000	IPTU	101.24.0197402	0003	17/03/2024	360604/2024
GILBERTO MOREIRA	004.012.035.000	IPTU	101.24.0039824	0003	23/03/2024	348969/2024
GILBERTO MOREIRA ALVES	015.100.038.000	IPTU	101.24.0120447	0003	12/03/2024	353965/2024
GILBERTO MOREIRA DA SILVA	QQV7C44	M.TRANS	709.24.2569353	0001	06/03/2024	416401/2024
GILBERTO NICACIO	030.151.005.000	IPTU	101.24.0193480	0003	16/03/2024	360221/2024
GILBERTO NOGUEIRA DE SOUZA	092.656	TFFP/FX	406.24.0504927	0001	27/03/2024	376963/2024
GILBERTO OLIVEIRA DE SOUZA	532.059.026.000	IPTU	101.24.0241753	0003	12/03/2024	366110/2024
GILBERTO OLIVEIRA DE SOUZA	093.385	TFFP/FX	406.24.0505013	0001	27/03/2024	377004/2024
GILBERTO OLIVEIRA DE SOUZA	PKG5J51	M.TRANS	709.24.2582450	0001	11/03/2024	420120/2024
GILBERTO OLIVEIRA DOS SANTOS	FIT3133	M.TRANS	709.24.2616276	0001	28/03/2024	433408/2024
GILBERTO PASSOS SILVA	CDQ1790	M.TRANS	709.24.2572861	0001	06/03/2024	418059/2024
GILBERTO PASSOS SILVA	CDQ1790	M.TRANS	709.24.2571497	0001	06/03/2024	417315/2024
GILBERTO PASSOS SILVA	CDQ1790	M.TRANS	709.24.2568296	0001	06/03/2024	415975/2024
GILBERTO PAULO DA SILVA	139.548	TFFP/FX	406.24.0511168	0001	27/03/2024	380019/2024
GILBERTO PEREIRA DA SILVA	031.090.035.000	IPTU	101.24.0197833	0003	17/03/2024	360656/2024
GILBERTO PEREIRA DA SILVA FILHO	301.865	TFFP/FX	406.24.0560294	0001	27/03/2024	404469/2024
GILBERTO PEREIRA GUEDES	128.150	TFFP/FX	406.24.0509548	0001	27/03/2024	379142/2024
GILBERTO PEREIRA RIBEIRO JUNIOR	262.814	TFFP/FX	406.24.0544485	0001	27/03/2024	397704/2024
GILBERTO RAMOS RODRIGUES	623.708.018.000	IPTUTCE	103.24.0262660	0003	17/03/2024	370931/2024
GILBERTO RANGEL	137.199	TFFP/FX	406.24.0510830	0001	27/03/2024	379828/2024
GILBERTO RIBEIRO DA CUNHA - ME	176.551	TFFP/FX	406.24.0518213	0001	27/03/2024	383923/2024
GILBERTO RIBEIRO DE JESUS	EVD1031	M.TRANS	709.24.2605536	0001	22/03/2024	430908/2024
GILBERTO RIBEIRO DE MORAES	100.343	TFFP/FX	406.24.0505883	0001	27/03/2024	377429/2024
GILBERTO RIBEIRO DE MORAES TRANSPORTE - ME	214.455	TFFP/FX	406.24.0528495	0001	27/03/2024	389685/2024
GILBERTO RIBEIRO GUIMARAES	031.145.034.000	IPTU	101.24.0200282	0003	17/03/2024	360911/2024
GILBERTO RIOS DE OLIVEIRA	533.224.046.000	IPTU	101.24.0251506	0003	16/03/2024	367713/2024
GILBERTO RODRIGUES	521.008.001.168	IPTU	101.24.0226138	0003	12/03/2024	364293/2024
GILBERTO RODRIGUES	099.204	TFFP/FX	406.24.0505744	0001	27/03/2024	377359/2024
GILBERTO RODRIGUES DE OLIVEIRA	EDT2E64	M.TRANS	709.24.2586731	0001	15/03/2024	422185/2024
GILBERTO RODRIGUES DOS SANTOS	002.065.035.024	IPTU	101.24.0021890	0003	12/03/2024	347277/2024
GILBERTO SANTOS DE OLIVEIRA	BJ9972	M.TRANS	709.24.2583431	0001	11/03/2024	420618/2024
GILBERTO SANTOS MOTA	512.024.028.000	IPTU	101.24.0221737	0003	12/03/2024	363657/2024
GILBERTO SANTOS PINTO		ISS CC	705.23.2805083	0009	07/03/2024	412483/2024
GILBERTO SAVORDELLI JUNIOR	EYN4453	M.TRANS	709.24.2599250	0001	20/03/2024	428114/2024
GILBERTO SAVORDELLI JUNIOR LTDA	320.569	TFFP/FX	406.24.0567416	0001	27/03/2024	407086/2024
GILBERTO SCANTAMBURLO	024.019.091.342	IPTU	101.24.0160500	0003	15/03/2024	357428/2024
GILBERTO SEVERINO DA SILVA	110.743	TFFP/FX	406.24.0507193	0001	27/03/2024	378048/2024
GILBERTO SEVERINO DA SILVA	FOX7536	M.TRANS	709.24.2616306	0001	28/03/2024	433427/2024
GILBERTO SGARIONI - ESPOLIO	030.053.050.000	IPTU	101.24.0190288	0003	16/03/2024	359916/2024
GILBERTO SHIGUERU ONO	GCX6D23	M.TRANS	709.24.2600408	0001	20/03/2024	428659/2024
GILBERTO SHOJI WADA	300.466	TFFP/FX	406.24.0559692	0001	27/03/2024	404218/2024
GILBERTO SIMOES DA SILVA	DEA2D93	M.TRANS	709.24.2602056	0001	20/03/2024	429585/2024
GILBERTO SIMPLICIO DOS SANTOS	085.607	TFFP/FX	406.24.0504243	0001	27/03/2024	376625/2024
GILBERTO SOARES DOS SANTOS	MEM2C95	M.TRANS	709.24.2581615	0001	11/03/2024	419679/2024
GILBERTO TADEU ALVES	021.073.031.000	IPTU	101.24.0152368	0003	16/03/2024	356726/2024
GILBERTO TADEU VIDAL DE AGUIAR	GBV5I67	M.TRANS	709.24.2598113	0001	20/03/2024	427556/2024
GILBERTO TEIXEIRA DA SILVA	003.047.015.124	IPTU	101.24.0032025	0003	17/03/2024	348162/2024
GILBERTO TEIXEIRA DA SILVA	025.113.032.000	IPTU	101.24.0171454	0003	17/03/2024	358285/2024
GILBERTO TELES DO PRADO	020.031.042.000	IPTU	101.24.0142358	0003	15/03/2024	355781/2024
GILBERTO TELES NOVAIS	022.024.027.094	IPTU	101.24.0154276	0003	12/03/2024	356877/2024
GILBERTO TOSHAKI SUZUKI	QWU5H03	M.TRANS	709.24.2589000	0001	15/03/2024	423075/2024
GILBERTO TURTURA JUNIOR	025.086.001.081	IPTU	101.24.0169842	0003	17/03/2024	358181/2024
GILBERTO VARELA DE VASCONCELOS	010.048.023.000	IPTU	101.23.2668646	0012	18/03/2024	345327/2024
GILBERTO VIANA	109.531	TFFP/FX	406.24.0507067	0001	27/03/2024	379866/2024
GILBERTO VIDAL DE SOUZA	DME4F99	M.TRANS	709.24.2606617	0001	22/03/2024	431538/2024
GILBERTO WALDENMEIER	010.038.103.075	IPTU	101.24.0091910	0003	15/03/2024	352155/2024
GILBERTO WILSON DE LIMA	021.007.088.324	IPTU	101.24.0148839	0003	16/03/2024	356441/2024
GILBERTO XAVIER		ISS CC	705.23.2802224	0009	07/03/2024	411710/2024
GILBERTO YUDICE	031.039.004.000	IPTU	101.24.0195976	0003	17/03/2024	360445/2024
GILBERTO ZAURISIO DOS SANTOS	511.001.027.117	IPTU	101.24.0218131	0003	15/03/2024	363057/2024
GILBERTO ZOBOLI - ESPOLIO	511.401.017.000	IPTU	101.24.0220039	0003	15/03/2024	363478/2024
GILCELIA DE SOUZA MOTA DORIA	254.614	TFFP/FX	406.24.0541446	0001	27/03/2024	396310/2024
GILCLAU FOREVER REPR. COM. PROD. ALIMENT. LTDA	200.179	TFFP/FX	406.24.0524714	0001	27/03/2024	387710/2024
GILCLECIO CLAUDIO RODRIGUES	532.101.062.148	IPTU	101.24.0245055	0003	12/03/2024	366671/2024
GILDA BARBOSA DE LIMA		ISS CC	705.23.2807669	0009	07/03/2024	413379/2024
GILDA BARBOSA DOS ANJOS	033.032.147.000	IPTU	101.24.0206818	0003	16/03/2024	361764/2024
GILDA MONTEIRO BARRETO DOS ANJOS	003.123.002.023	IPTU	101.24.0038365	0003	17/03/2024	348864/2024
GILDA SANTOS LOPES	012.025.010.000	IPTU	101.24.0103047	0003	15/03/2024	352784/2024
GILDA SANTOS LOPES	012.088.067.000	IPTU	101.24.0106661	0003	15/03/2024	352993/2024
GILDASIO AMORIM DE MOURA	026.099.007.000	IPTU	101.23.3267560	0002	06/03/2024	346033/2024
GILDASIO ARAGAO PEREIRA	256.113	TFFP/FX	406.24.0542028	0001	27/03/2024	396554/2024
GILDASIO DA SILVA GOMES	239.077	TFFP/FX	406.24.0536020	0001	27/03/2024	393726/2024
GILDASIO DE JESUS ARAUJO	PXE0E52	M.TRANS	709.24.2608468	0001	22/03/2024	432528/2024
GILDASIO FERREIRA SILVA	015.116.010.000	IPTU	101.24.0120962	0003	12/03/2024	354014/2024
GILDASIO OLIVEIRA DOS SANTOS	166.587	TFFP/FX	406.24.0515928	0001	27/03/2024	382683/2024
GILDASIO PEREIRA DA SILVA	026.089.060.000	IPTU	101.24.0175253	0003	12/03/2024	358659/2024
GILDASIO P DE OLIVEIRA JUNIOR - ME	234.925	TFFP/FX	406.24.0534645	0001	27/03/2024	393009/2024
GILDECI ROSA DE ALMEIDA UTILIDADES - ME	084.636	TFFP/FX	406.24.0504146	0001	27/03/2024	376580/2024
GILDEON SANTOS DA SILVA	DLQ0280	M.TRANS	709.24.2606459	0001	22/03/2024	431457/2024
GILDEONE BATISTA DE JESUS	182.207	TFFP/FX	406.24.0519614	0001	27/03/2024	384741/2024
GILDEONE BATISTA DE JESUS TRANSPORTES - ME	205.792	TFFP/FX	406.24.0526199	0001	27/03/2024	388484/2024
GILDETE APARECIDA DOS SANTOS	196.133	TFFP/FX	406.24.0523551	0001	27/03/2024	387041/2024
GILDETE DE JESUS NASCIMENTO	532.010.105.000	IPTU	101.24.0240180	0003	12/03/2024	365955/2024
GILDETE DE JESUS NASCIMENTO	127.573	TFFP/FX	406.24.0509457	0001	27/03/2024	379096/2024
GILDETE LIMA RIBEIRO	GFV5746	M.TRANS	709.24.2600560	0001	20/03/2024	428752/2024
GILDETE PACHECO DOS SANTOS	165.763	MULTA	704.24.2528382	0001	05/03/2024	411346/2024
GILDETE SOUZA CAMPOS	EIP4652	M.TRANS	709.24.2606978	0001	22/03/2024	431715/2024
GILDO DA CRUZ E SILVA	264.326	TFFP/FX	406.24.0545071	0001	27/03/2024	397944/2024
GILDO DA CUNHA BARROSO SOBRINHO	LZA2665	M.TRANS	709.24.2584467	0001	15/03/2024	421089/2024
GILDO DOMINGOS DA SILVA	030.046.119.156	IPTU	101.24.0189968	0003	16/03/2024	359877/2024
GILDOMAR SOARES DO NASCIMENTO	021.074.043.000	IPTU	101.24.0152420	0003	16/03/2024	356727/2024
GILENIO DE JESUS SILVA	135.890	TFFP/FX	406.24.0510649	0001	27/03/2024	379738/2024
GILENO ALVES DE SOUZA REFRIGERACAO - ME	207.401	TFFP/FX	406.24.0526640	0001	27/03/2024	388693/2024
GILENO PEREIRA DE JESUS	234.618	TFFP/FX	406.24.0534547	0001	27/03/2024	392958/2024
GILENO SOUSA DE OLIVEIRA	092.248	TFFP/FX	406.24.0504899	0001	27/03/2024	376949/2024

GILEUDA DANTAS GERALDO	004.007.055.000	IPU	101.24.0039433	0003	15/03/2024	348946/2024
GILEUSA RODRIGUES MARTINS	511.037.009.000	IPU	101.24.0219819	0003	15/03/2024	363412/2024
GILIANE APARECIDA BEZERRA	151.007	TFFP/FX	406.24.0513017	0001	27/03/2024	381053/2024
GILIANI PEREIRA DE OLIVEIRA	FRX2596	M.TRANS	709.24.2606221	0001	22/03/2024	431294/2024
GILIARD DA SILVA ESTEVAM ME	200.515	TFFP/FX	406.24.0524807	0001	27/03/2024	387755/2024
GILIARDI NUNES DE OLIVEIRA	222.291	TFFP/FX	406.24.0530958	0001	27/03/2024	391068/2024
GILLA'S MERCADINHO LTDA	308.130	TFFP/FX	406.24.0562859	0001	27/03/2024	405460/2024
GILLIARD BEZERRA	EMC4377	M.TRANS	709.24.2585338	0001	15/03/2024	421526/2024
GILMA DA MATA SILVA - ME	170.621	TFFP/FX	406.24.0516779	0001	27/03/2024	383154/2024
GILMAR ALMEIDA DE MELO-ME	056.529	TFFP/FX	406.24.0502344	0001	27/03/2024	376005/2024
GILMAR ALVES DE LIMA BARROS - ME	167.424	TFSANIT	407.24.0258924	0002	27/03/2024	409149/2024
GILMAR ALVES DE LIMA BARROS - ME	167.424	TFFP/FX	406.24.0516104	0001	27/03/2024	382785/2024
GILMAR ALVES DE SOUZA	100.268	TFFP/FX	406.24.0505874	0001	27/03/2024	377425/2024
GILMAR ALVES SANTANA	534.112.011.000	IPU	101.24.0255617	0003	16/03/2024	368291/2024
GILMAR ANTONIO DE AMORIM	214.244	TFFP/FX	406.24.0528432	0001	27/03/2024	389649/2024
GILMAR ANTONIO SILVA	032.075.022.432	IPU	101.23.0200795	0012	17/12/2023	345215/2024
GILMAR ANTONIO SILVA	032.075.022.432	IPU	101.23.0200795	0010	17/10/2023	345213/2024
GILMAR ANTONIO SILVA	032.075.022.432	IPU	101.23.0200795	0011	17/11/2023	345214/2024
GILMAR ANTUNES FERREIRA	167.879	TFFP/FX	406.24.0516189	0001	27/03/2024	382832/2024
GILMAR APARECIDO MOSTARDA	003.115.001.171	IPU	101.24.0037376	0003	17/03/2024	348743/2024
GILMAR AVELINO PIRES	402.025.009.000	IPU	101.24.0212714	0003	15/03/2024	362370/2024
GILMAR BELIZARIO	534.013.019.000	IPU	101.24.0253976	0003	16/03/2024	368069/2024
GILMAR BERNARDO	029.149.002.000	IPU	101.24.0187131	0003	12/03/2024	359626/2024
GILMAR BONADIO		ISS CC	705.23.2803000	0009	07/03/2024	411889/2024
GILMAR BONIFACIO		ISS CC	705.23.2805708	0009	07/03/2024	412669/2024
GILMAR BONIFACIO	521.031.008.000	IPU	101.24.0227178	0003	12/03/2024	364375/2024
GILMAR CAPUANO	512.030.168.000	IPU	101.24.0223043	0003	12/03/2024	363803/2024
GILMAR CARVALHO MORENO	FQV1D94	M.TRANS	709.24.2584904	0001	15/03/2024	421306/2024
GILMAR CORREAS DE SA JUNIOR	FYT2C68	M.TRANS	709.24.2593888	0001	15/03/2024	425558/2024
GILMAR DA SILVA	225.300	TFFP/FX	406.24.0531932	0001	27/03/2024	391590/2024
GILMAR DA SILVA GARCIA	003.047.017.149	IPU	101.24.0033405	0003	17/03/2024	348343/2024
GILMAR DA SILVA MOURA-PEDREIRO-ME	197.723	TFFP/FX	406.24.0523993	0001	27/03/2024	387299/2024
GILMAR DE ALMEIDA	COI3130	M.TRANS	709.24.2591094	0001	15/03/2024	424143/2024
GILMAR DE JESUS SANTANA	020.116.023.032	IPU	101.24.0146643	0003	15/03/2024	356209/2024
GILMAR DE LIMA DIAS	532.100.178.000	CIP	105.24.0273872	0003	29/03/2024	372423/2024
GILMAR DE OLIVEIRA	002.087.007.000	IPU	101.24.0025828	0003	23/03/2024	347562/2024
GILMAR DE OLIVEIRA MEDEIROS	DVK3095	M.TRANS	709.24.2595531	0001	15/03/2024	426466/2024
GILMAR DE PAULA CRUZ	FRQ1H04	M.TRANS	709.24.2572956	0001	06/03/2024	418100/2024
GILMAR DO NASCIMENTO ALVES	532.004.042.000	IPU	101.24.0239805	0003	12/03/2024	365922/2024
GILMAR DO NASCIMENTO ALVES	150.880	TFFP/FX	406.24.0512997	0001	27/03/2024	381040/2024
GILMAR DUARTE DA SILVA	224.778	TFFP/FX	406.24.0531767	0001	27/03/2024	391511/2024
GILMAR FELISBERTO DOS REIS ME	180.684	TFFP/FX	406.24.0519230	0001	27/03/2024	384523/2024
GILMAR FERNANDES DOS ALBUQUERQUE JUNIOR	DPC9919	M.TRANS	709.24.2593618	0001	15/03/2024	425409/2024
GILMAR FERRARI - ME	247.928	TFFP/FX	406.24.0539042	0001	27/03/2024	395199/2024
GILMAR FERREIRA DE ALBUQUERQUE JUNIOR	015.101.002.000	IPU	101.24.0120458	0003	12/03/2024	353967/2024
GILMAR GARCEZ - ACESSORIA	286.579	TFFP/FX	406.24.0553613	0001	27/03/2024	401682/2024
GILMAR JOSE DE ARAUJO	BKF1977	M.TRANS	709.24.2605802	0001	22/03/2024	431056/2024
GILMAR JOSE DUARTE	033.083.030.000	IPU	101.24.0209232	0003	16/03/2024	361955/2024
GILMAR JOSE VICENTINI	524.008.001.000	CIP	105.24.0273314	0003	29/03/2024	372221/2024
GILMAR LAGARES DA SILVA	209.482	TFFP/FX	406.24.0527180	0001	27/03/2024	388966/2024
GILMAR LIMA RAFAEL	271.367	TFFP/FX	406.24.0547622	0001	27/03/2024	399090/2024
GILMAR LOPES FERNANDES	DUW3A71	M.TRANS	709.24.2568293	0001	06/03/2024	415973/2024
GILMAR LOPES SERRA	024.019.137.395	IPU	101.24.0161275	0003	15/03/2024	357534/2024
GILMAR MARCOS DE SOUZA	PZK2A21	M.TRANS	709.24.2564620	0001	06/03/2024	414330/2024
GILMAR MARQUES DOS SANTOS	DNO8396	M.TRANS	709.24.2572610	0001	06/03/2024	417929/2024
GILMAR MENEZES DA CRUZ	172.654	TFFP/FX	406.24.0517233	0001	27/03/2024	383405/2024
GILMAR MOREIRA COSTA	511.004.002.000	CIP	105.24.0272381	0003	29/03/2024	371895/2024
GILMAR MOREIRA COSTA	511.004.002.000	IPU	101.24.0219200	0003	15/03/2024	363296/2024
GILMAR OLIVEIRA E SILVA	313.469	TFFP/FX	406.24.0565208	0001	27/03/2024	406314/2024
GILMAR PARRA PADILHA JUNIOR	208.314	TFFP/FX	406.24.0526868	0001	27/03/2024	388798/2024
GILMAR PASCOAL RODRIGUES DE SOUSA	317.483	TFFP/FX	406.24.0566691	0001	27/03/2024	406838/2024
GILMAR PAULO DA SILVA	EJ57045	M.TRANS	709.24.2595177	0001	15/03/2024	426243/2024
GILMAR PEREIRA DELMONDES	DJD5C09	M.TRANS	709.24.2593343	0001	15/03/2024	425279/2024
GILMAR PEREIRA SILVA	523.311.012.000	IPU	101.24.0234745	0003	12/03/2024	365279/2024
GILMAR PEREIRA SILVA	OOX0637	M.TRANS	709.24.2568262	0001	06/03/2024	415957/2024
GILMAR RESENDE DE SOUZA	010.047.088.000	IPU	101.24.0093274	0003	15/03/2024	352220/2024
GILMAR RIBEIRO DA SILVA	FCB8D20	M.TRANS	709.24.2585719	0001	15/03/2024	421717/2024
GILMAR RIBEIRO DA SILVA	FCB8D20	M.TRANS	709.24.2593298	0001	15/03/2024	425259/2024
GILMAR RODRIGUES	DTB8657	M.TRANS	709.24.2602986	0001	22/03/2024	429744/2024
GILMAR SANTOS DE JESUS	129.486	TFFP/FX	406.24.0509741	0001	27/03/2024	379251/2024
GILMAR SCANTAMBURLO	004.067.105.027	IPU	101.24.0046478	0003	15/03/2024	349418/2024
GILMAR SCANTAMBURLO	004.067.105.106	IPU	101.24.0046557	0003	15/03/2024	349422/2024
GILMAR SILVA DOS SANTOS	024.061.027.000	IPU	101.24.0163736	0003	15/03/2024	357736/2024
GILMAR SILVA DOS SANTOS		ISS CC	705.23.2803878	0009	07/03/2024	412086/2024
GILMAR SILVA NEVES	024.019.137.796	IPU	101.24.0161673	0003	15/03/2024	357584/2024
GILMAR SIMPLICIO FERNANDES	024.004.121.000	IPU	101.24.0157862	0003	15/03/2024	357156/2024
GILMAR SOARES DE MELO	005.010.047.050	IPU	101.24.0050128	0003	12/03/2024	349647/2024
GILMAR SOUZA DE CARVALHO	DKP5351	M.TRANS	709.24.2592115	0001	15/03/2024	424622/2024
GILMAR TAVELLA	115.790	TFFP/FX	406.24.0507795	0001	27/03/2024	378333/2024
GILMAR TEIXEIRA DOS SANTOS	003.047.012.285	IPU	101.24.0030563	0003	17/03/2024	347964/2024
GILMAR VEIGA VALADARES	530.126.054.000	IPU	101.24.0238711	0003	12/03/2024	365826/2024
GILMARA DE JESUS	025.056.017.008	IPU	101.24.0167282	0003	17/03/2024	358013/2024
GILMARA LENIR BAIANO MESQUITA	033.001.221.000	IPU	101.24.0204842	0003	16/03/2024	361534/2024
GILMARA LENIR BAIANO MESQUITA	287.436	TFFP/FX	406.24.0553998	0001	27/03/2024	401868/2024
GILMARA MOREIRA DOS SANTOS	030.046.116.106	IPU	101.24.0189601	0003	16/03/2024	359825/2024
GILMARA REZENDE VAILLANT	FJW2913	M.TRANS	709.24.2615484	0001	28/03/2024	432961/2024
GILMARA RODRIGUES DOS SANTOS	510.295.001.002	IPU	101.24.0217304	0003	12/03/2024	362961/2024
GILMARA SILVA BATISTA	511.001.048.061	IPU	101.24.0218559	0003	15/03/2024	363117/2024
GILMARIO ALVES SALUSTIANO	FCP5G76	M.TRANS	709.24.2605632	0001	22/03/2024	430952/2024
GILMARIO ALVES SALUSTIANO	FCP5G76	M.TRANS	709.24.2582776	0001	11/03/2024	420269/2024
GILMARQUES SILVA RIBEIRO	EIP0H50	M.TRANS	709.24.2574014	0001	06/03/2024	418655/2024
GILMENDES BARBOSA DOS SANTOS	534.117.033.000	IPU	101.24.0255742	0003	16/03/2024	368304/2024
GILNEY LEAL SILVA	157.851	TFFP/FX	406.24.0514267	0001	27/03/2024	381740/2024
GILSEMBERG BARBOSA DE JESUS	524.226.010.000	CIP	105.24.0273502	0003	29/03/2024	372286/2024
GILSINEI DA SILVA	534.310.026.000	CIP	105.24.0275009	0003	29/03/2024	373048/2024
GILSOMAR PEDRO DOS SANTOS	512.024.076.000	IPU	101.24.0221783	0003	12/03/2024	363662/2024
GILSON ALMEIDA GOMES	CUA9I28	M.TRANS	709.24.2603840	0001	22/03/2024	430173/2024
GILSON ALVES CARDOSO	017.021.010.242	IPU	101.24.0128175	0003	12/03/2024	354578/2024
GILSON ALVES DOS SANTOS	532.063.101.000	IPU	101.24.0242018	0003	12/03/2024	366143/2024
GILSON ALVES LIMA	030.018.027.028	IPU	101.24.0188205	0003	16/03/2024	359694/2024
GILSON ANDRADE DE BARROS	271.347	TFFP/FX	406.24.0547615	0001	27/03/2024	399086/2024
GILSON ANTONIO VIEIRA DA SILVA	181.337	TFFP/FX	406.24.0519380	0001	27/03/2024	384617/2024
GILSON APARECIDO DA LOMBA	DIQ7199	M.TRANS	709.24.2581478	0001	11/03/2024	419607/2024
GILSON APARECIDO DE OLIVEIRA	016.015.125.125	IPU	101.24.0122774	0003	12/03/2024	354169/2024

GILSON APARECIDO DE OLIVEIRA	016.015.100.092	IPTU	101.24.0121400	0003	12/03/2024	354041/2024
GILSON ATILIO FERRARESI	EYM3J49	M.TRANS	709.24.2587041	0001	15/03/2024	422340/2024
GILSON BARBOSA DOS SANTOS	512.024.078.000	CIP	105.24.0272599	0003	29/03/2024	371997/2024
GILSON BATTISTIN	EYP3529	M.TRANS	709.24.2593768	0001	15/03/2024	425492/2024
GILSON BENICIO DE ALMEIDA	143.252	TFFP/FX	406.24.0511705	0001	27/03/2024	380328/2024
GILSON BENTO DA SILVA	055.869	TFFP/FX	406.24.0502317	0001	27/03/2024	375999/2024
GILSON BERNARDO	148.301	TFFP/FX	406.24.0512550	0001	27/03/2024	380791/2024
GILSON CAIRES DE SOUZA	DRS6277	M.TRANS	709.24.2603875	0001	22/03/2024	430196/2024
GILSON CANDIDO DE ALMEIDA RACOCES ME	248.016	TFFP/FX	406.24.0539066	0001	27/03/2024	395209/2024
GILSON CESARIO DA SILVA	534.052.017.000	IPTU	101.24.0254960	0003	16/03/2024	368193/2024
GILSON CONCEICAO TRINDADE	534.611.007.000	IPTU	101.24.0258363	0003	16/03/2024	368873/2024
GILSON CORREIA DA SILVA		ISS CC	705.23.2804861	0009	07/03/2024	412413/2024
GILSON CORTES SANTANA	FLT9B76	M.TRANS	709.24.2573354	0001	06/03/2024	418315/2024
GILSON DA SILVA	EIH8A99	M.TRANS	709.24.2565246	0001	06/03/2024	414648/2024
GILSON DA SILVA DIAS	524.221.019.000	IPTU	101.24.0236427	0003	15/03/2024	365542/2024
GILSON DE MACEDO ROSA	181.602	TFFP/FX	406.24.0519452	0001	27/03/2024	384654/2024
GILSON DE MACEDO ROSA TRANSPORTES ME	206.758	TFFP/FX	406.24.0526449	0001	27/03/2024	388608/2024
GILSON DE MOURA	530.113.069.000	IPTU	101.24.0238203	0003	12/03/2024	365767/2024
GILSON DE MOURA	530.113.069.000	IPTU	101.23.3257894	0003	30/03/2024	346031/2024
GILSON DE OLIVEIRA PINA	521.409.010.000	IPTU	101.24.0229957	0003	12/03/2024	364673/2024
GILSON DE OLIVEIRA SILVA	FOG6F98	M.TRANS	709.24.2583139	0001	11/03/2024	420438/2024
GILSON DO NASCIMENTO	002.013.035.012	IPTU	101.24.0017099	0003	12/03/2024	346946/2024
GILSON FERREIRA DA ROCHA	FSZ5378	M.TRANS	709.24.2586070	0001	15/03/2024	421853/2024
GILSON FERREIRA NASCIMENTO - ME	261.270	TFFP/FX	406.24.0543917	0001	27/03/2024	397445/2024
GILSON FISCHER GARIMPEIRO LTDA	337.576	TFFP/FX	406.24.0572105	0001	27/03/2024	408456/2024
GILSON GARCIA CAMPOS	OL08912	M.TRANS	709.24.2598883	0001	20/03/2024	427954/2024
GILSON GEMIRO DE ARAUJO	CLV3669	M.TRANS	709.24.2572927	0001	06/03/2024	418088/2024
GILSON GOMES DA SILVA	003.045.159.350	IPTU	101.23.2779888	0010	27/03/2024	345559/2024
GILSON GOMES DE MOURA BORGES	245.807	TFFP/FX	406.24.0538292	0001	27/03/2024	394859/2024
GILSON GONZAGA DA SILVA	033.113.041.000	IPTU	101.24.0210449	0003	16/03/2024	362074/2024
GILSON GONZAGA DA SILVA - TRANSPORTES	307.339	TFFP/FX	406.24.0562553	0001	27/03/2024	405350/2024
GILSON GONZAGA TRANSPORTES LTDA - ME	171.960	TFFP/FX	406.24.0517076	0001	27/03/2024	383318/2024
GILSON JESUS DE OLIVEIRA	534.122.006.000	IPTU	101.24.0255953	0003	16/03/2024	368330/2024
GILSON JOAQUIM DA SILVA	521.056.018.000	IPTU	101.24.0228505	0003	12/03/2024	364483/2024
GILSON JOSE DA SILVA	003.047.015.003	IPTU	101.24.0031904	0003	17/03/2024	348146/2024
GILSON KEN-ITI YOSHIMATSU	183.896	TFFP/FX	406.24.0520092	0001	27/03/2024	385026/2024
GILSON LEITAO RODRIGUES	533.333.018.000	IPTU	101.24.0253559	0003	16/03/2024	367986/2024
GILSON MARCOS GABRIEL	620.545.064.000	IPTU	101.24.0261209	0003	12/03/2024	369263/2024
GILSON NASCIMENTO DE JESUS	532.100.259.083	IPTU	101.24.0244835	0003	12/03/2024	366632/2024
GILSON PEREIRA MARTINS	003.121.008.188	IPTU	101.24.0037773	0003	17/03/2024	348795/2024
GILSON RIBEIRO SANTOS DE SOUZA	025.117.019.010	IPTU	101.24.0171506	0003	17/03/2024	358291/2024
GILSON RODERLANDO ARAGAO SANTOS - ESPOLIO	521.036.014.000	IPTU	101.24.0227372	0003	12/03/2024	364395/2024
GILSON RODRIGUES BARBOSA	FWU9148	M.TRANS	709.24.2605085	0001	22/03/2024	430664/2024
GILSON RODRIGUES DE FRANCA HIDRAULICA - ME	216.645	TFFP/FX	406.24.0529195	0001	27/03/2024	390080/2024
GILSON RODRIGUES DIAS	087.761	TFFP/FX	406.24.0504455	0001	27/03/2024	376723/2024
GILSON RODRIGUES GOMES	105.080	TFFP/FX	406.24.0506516	0001	27/03/2024	377728/2024
GILSON SANCHES	DG04886	M.TRANS	709.24.2594041	0001	15/03/2024	425635/2024
GILSON SANTOS CIRILO CALCADOS - ME	192.183	TFFP/FX	406.24.0522402	0001	27/03/2024	386342/2024
GILSON SANTOS LIMA		ISS CC	705.23.2807744	0009	07/03/2024	413411/2024
GILSON SILVA DE JESUS	103.651	TFFP/FX	406.24.0506320	0001	27/03/2024	377623/2024
GILSON SILVEIRA BEZERRA	534.127.021.000	CIP	105.24.0274690	0003	29/03/2024	372848/2024
GILSONEI RODRIGUES CARLOS	109.758	TFFP/FX	406.24.0507090	0001	27/03/2024	379966/2024
GILTER MONTEIRO MACIEL	005.058.011.245	IPTU	101.24.0053682	0003	12/03/2024	349970/2024
GILTERLINO ALMEIDA NASCIMENTO	532.100.028.316	IPTU	101.24.0243749	0003	12/03/2024	366377/2024
GILTON RAIMUNDO PURCENA		ISS CC	705.23.2805638	0009	07/03/2024	412649/2024
GILTS REPRESENTACOES LTDA - ME	216.804	TFFP/FX	406.24.0529246	0001	27/03/2024	390114/2024
GILTZI VALERIA NOVAIS CERQUEIRA	025.004.285.017	IPTU	101.24.0165066	0003	17/03/2024	357854/2024
GILVAN ALVES DE LIMA	532.065.020.000	CIP	105.24.0273704	0003	29/03/2024	372358/2024
GILVAN ANDRADE	021.007.087.436	IPTU	101.24.0148443	0003	16/03/2024	356418/2024
GILVAN BARBOSA DOS SANTOS	FWX8G64	M.TRANS	709.24.2586980	0001	15/03/2024	422310/2024
GILVAN BEZERRA DE SOUZA	DYF0416	M.TRANS	709.24.2587796	0001	15/03/2024	422724/2024
GILVAN CAMILO	026.068.047.000	IPTU	101.24.0174472	0003	12/03/2024	358594/2024
GILVAN CARDOSO NERI	148.412	TFFP/FX	406.24.0512568	0001	27/03/2024	380805/2024
GILVAN CARLOS FIDELIS DE OLIVEIRA	534.302.095.000	CIP	105.24.0274910	0003	29/03/2024	372976/2024
GILVAN CARLOS FIDELIS DE OLIVEIRA	534.302.095.000	IPTU	101.24.0257638	0003	16/03/2024	368670/2024
GILVAN DA SILVA VIANA	195.393	TFFP/FX	406.24.0523349	0001	27/03/2024	386912/2024
GILVAN DANTAS DA SILVA	019.015.029.031	IPTU	101.24.0137496	0003	16/03/2024	355335/2024
GILVAN DE ARAUJO FERREIRA	205.718	TFFP/FX	406.24.0526180	0001	27/03/2024	388470/2024
GILVAN DE LIMA	255.368	TFFP/FX	406.24.0541745	0001	27/03/2024	396440/2024
GILVAN DE LUCENA MONTEIRO	EFY5743	M.TRANS	709.24.2605094	0001	22/03/2024	430672/2024
GILVAN DOS SANTOS	005.084.021.000	CIP	105.24.0270444	0003	29/03/2024	371424/2024
GILVAN DURAES DE AGUIAR	259.135	TFFP/FX	406.24.0543130	0001	27/03/2024	397100/2024
GILVAN F. DA SILVA EMPREITEIRA	177.196	TFFP/FX	406.24.0518373	0001	27/03/2024	384011/2024
GILVAN FERREIRA ALVES	523.109.008.000	IPTU	101.24.0234421	0003	12/03/2024	365211/2024
GILVAN FERREIRA ALVES	GAP9J56	M.TRANS	709.24.2603735	0001	22/03/2024	430129/2024
GILVAN LIMA TRANSPORTES-ME	255.903	TFFP/FX	406.24.0541945	0001	27/03/2024	396523/2024
GILVAN MARQUES	016.019.039.000	IPTU	101.24.0124315	0003	12/03/2024	354312/2024
GILVAN MENDONCA DA SILVA		PP/FUNE	702.24.4001087	0001	25/03/2024	411320/2024
GILVAN NOGUEIRA DA SILVA	DJU7411	M.TRANS	709.24.2565008	0001	06/03/2024	414530/2024
GILVAN PEREIRA DE CASTRO	029.006.001.006	IPTU	101.24.0182320	0003	12/03/2024	359260/2024
GILVAN ROCHA DA SILVA	ENF1029	M.TRANS	709.24.2597830	0001	20/03/2024	427410/2024
GILVAN ROCHA DA SILVA - ME	205.588	TFFP/FX	406.24.0526150	0001	27/03/2024	388450/2024
GILVAN SANTA BARBOSA		PP/FUNE	702.23.4011628	0007	22/03/2024	411200/2024
GILVAN SIRINO FERREIRA	CNE4959	M.TRANS	709.24.2585941	0001	15/03/2024	421798/2024
GILVAN SIRINO FERREIRA	CNE4959	M.TRANS	709.24.2603320	0001	22/03/2024	429919/2024
GILVAN VALOES MORAIS FILHO	252.880	TFFP/FX	406.24.0540806	0001	27/03/2024	396031/2024
GILVAN VERGINIO DA SILVA	192.054	TFFP/FX	406.24.0522368	0001	27/03/2024	386321/2024
GILVANA SILVA DANTAS LTDA	305.412	TFFP/FX	406.24.0561776	0001	27/03/2024	405043/2024
GILVANDO DE JESUS SILVA	201.800	TFFP/FX	406.24.0525156	0001	27/03/2024	387938/2024
GILVANDO OLIVEIRA DOS SANTOS	511.001.027.010	IPTU	101.24.0218024	0003	15/03/2024	363049/2024
GILVANDRO FRANCISCO DA LUZ	534.304.041.000	CIP	105.24.0274957	0003	29/03/2024	373013/2024
GILVANDRO NOGUEIRA MARIA	142.961	TFFP/FX	406.24.0511662	0001	27/03/2024	380303/2024
GILVANDRO VIEIRA DE ABRANTES	620.530.007.000	IPTU	101.24.0260982	0003	12/03/2024	369209/2024
GILVANE ALBERTO DE ALMEIDA - ESPOLIO		ISS CC	705.23.2803451	0009	07/03/2024	411984/2024
GILVANE CARDOSO DA SILVA	003.047.012.513	IPTU	101.24.0030790	0003	17/03/2024	348005/2024
GILVANE DE FRANCA OLIVEIRA	003.045.159.045	IPTU	101.23.2779583	0010	27/03/2024	345508/2024
GILVANE FRANCA DA SILVA	199.244	TFFP/FX	406.24.0524456	0001	27/03/2024	387575/2024
GILVANETE CABRAL SILVA CALCADOS	293.629	TFFP/FX	406.24.0556784	0001	27/03/2024	402988/2024
GILVANETE SIMOES ALEXANDRE	QPR9B65	M.TRANS	709.24.2592254	0001	15/03/2024	424694/2024
GILVANETE SIMOES ALEXANDRE		ISS CC	705.23.2807840	0009	07/03/2024	413456/2024
GILVANETE SIMOES ALEXANDRE	QPR9B65	M.TRANS	709.24.2572486	0001	06/03/2024	417858/2024
GILVANETE TAVARES MARQUES DE OLIVEIRA	181.171	TFFP/FX	406.24.0519341	0001	27/03/2024	384593/2024
GILVANI ANDRADE FREIRE	DLH3620	M.TRANS	709.24.2603109	0001	22/03/2024	429815/2024
GILVANI ANDRADE FREIRE	DLH3620	M.TRANS	709.24.2603014	0001	22/03/2024	429760/2024



GILVANI ANDRADE FREIRE	DLH3620	M.TRANS	709.24.2584493	0001	15/03/2024	421104/2024
GILVANIA BARBOSA DE SOUZA	333.919	TFFP/FX	406.24.0570953	0001	27/03/2024	408116/2024
GILVANIA PASSOS PAIXAO DE SOUSA	534.114.007.000	CIP	105.24.0274603	0003	29/03/2024	372798/2024
GILVANIA PASSOS PAIXAO DE SOUSA	534.114.007.000	IPTU	101.24.0255647	0003	16/03/2024	368295/2024
GILVANIA RODRIGUES DA SILVA	CRA1094	M.TRANS	709.24.2585488	0001	15/03/2024	421603/2024
GILVANIA SANTANA DE OLIVEIRA	097.357	TFFP/FX	406.24.0505516	0001	27/03/2024	377249/2024
GILVANILDO FRANCISCO DA LUZ	534.302.006.000	IPTU	101.24.0257549	0003	16/03/2024	368644/2024
GILVER SANTIAGO PAZ	EB01194	M.TRANS	709.24.2604109	0001	22/03/2024	430304/2024
GILZA APARECIDA DE FREITAS	532.100.097.197	IPTU	101.24.0244274	0003	12/03/2024	366507/2024
GILZA DOS ANJOS FERREIRA - ME	223.879	TFFP/FX	406.24.0531468	0001	27/03/2024	391355/2024
GILZA MARGARIDA DA SILVA	511.001.048.179	IPTU	101.24.0218677	0003	15/03/2024	363156/2024
GIMENES & BIZIO COMERCIO DE VEICULOS LTDA	179.213	TFFP/FX	406.24.0518879	0001	27/03/2024	384317/2024
GIMENEZ & FERNANDES ATÉLIE LTDA	300.678	TFFP/FX	406.24.0559798	0001	27/03/2024	404263/2024
GIN BLACK ADEGA LTDA	271.158	TFFP/FX	406.24.0547550	0001	27/03/2024	399055/2024
GINA PAULA GIUNTI	148.395	TFFP/FX	406.24.0512566	0001	27/03/2024	380803/2024
GINA SOFIA VALENZUELA BRUZZONE	001.064.022.156	IPTU	101.24.0010450	0003	12/03/2024	346562/2024
GINALDO MOREIRA DOS SANTOS	DLR0414	M.TRANS	709.24.2606933	0001	22/03/2024	431692/2024
GINE ANTONIO NAVARRO MENEZOZZI	020.085.014.000	IPTU	101.24.0145411	0003	15/03/2024	356050/2024
GINLAB CONSULTORIA EM SAUDE OCUPACIONAL LTDA	167.088	TFFP/FX	406.24.0516039	0001	27/03/2024	382747/2024
GINO CAPATI - ESPOLIO	010.010.051.001	IPTU	101.24.0087879	0003	15/03/2024	351982/2024
GINO CAPATI - ESPOLIO	010.010.051.002	IPTU	101.24.0087880	0003	15/03/2024	351983/2024
GINO CAPATI - ESPOLIO	010.010.051.003	IPTU	101.24.0087881	0003	15/03/2024	351984/2024
GINO MIOTTO FILHO	FAR2673	M.TRANS	709.24.2594711	0001	15/03/2024	426003/2024
GINO VARLIERO	015.037.008.000	IPTU	101.24.0117523	0003	12/03/2024	353721/2024
GINORTE SERVICOS MEDICOS LTDA	125.058	ISS	292.24.4416481	0001	15/03/2024	374610/2024
GINORTE SERVICOS MEDICOS LTDA	125.058	TFSANIT	407.24.0258357	0002	27/03/2024	408987/2024
GINORTE SERVICOS MEDICOS LTDA	125.058	TFFP/FX	406.24.0509066	0001	27/03/2024	378929/2024
GIO MIDIA EXTERIOR EIRELI-ME	244.295	ISS	292.24.4421402	0001	15/02/2024	374900/2024
GIO MIDIA EXTERIOR EIRELI-ME	244.295	ISS	292.24.4421405	0001	15/03/2024	374901/2024
GIO MIDIA EXTERIOR EIRELI-ME	244.295	TFFP/FX	406.24.0537804	0001	27/03/2024	394596/2024
GIOBATTA CORRETORA DE SEGUROS DE VIDA LTDA	107.650	TFFP/FX	406.24.0506844	0001	27/03/2024	377886/2024
GIONETE ROSA BUENO	530.105.015.000	IPTU	101.24.0237771	0003	12/03/2024	365712/2024
GIOPABLO COMERCIAL LTDA	FHY9D18	M.TRANS	709.24.2604949	0001	22/03/2024	430597/2024
GIORGETTI COM E REPR DE MAD E ACESS DE MOVE LTDA	330.938	TFFP/FX	406.24.0570099	0001	27/03/2024	407886/2024
GIORIO E CONSOLAZIO REP. DE TINTAS V. MAT. E LT	158.449	TFFP/FX	406.24.0514369	0001	27/03/2024	381795/2024
GIORLANDO EVANGELISTA DOS SANTOS	024.004.039.000	IPTU	101.24.0157820	0003	15/03/2024	357148/2024
GIORLANDO RODRIGUES DE ALMEIDA	250.747	TFSANIT	407.24.0260317	0002	27/03/2024	409630/2024
GIORLANDO RODRIGUES DE ALMEIDA	250.747	TFFP/FX	406.24.0540042	0001	27/03/2024	395669/2024
GIOVALDO DE FELICIO RODRIGUES	016.034.078.031	IPTU	101.24.0125493	0003	12/03/2024	354399/2024
GIOVANA DESIGNER COMERCIO DE MOVEIS EIRELI	296.364	TFFP/FX	406.24.0558001	0001	27/03/2024	403526/2024
GIOVANA SOARES DE LIMA	FH03C34	M.TRANS	709.24.2572985	0001	06/03/2024	418113/2024
GIOVANE EUGENIO - EPP	218.139	TFFP/FX	406.24.0529652	0001	27/03/2024	390338/2024
GIOVANEI BRAULIO DE ARAUJO	267.404	TFFP/FX	406.24.0546158	0001	27/03/2024	398419/2024
GIOVANEI BRAULIO DE ARAUJO	AVB0043	M.TRANS	709.24.2564651	0001	06/03/2024	414346/2024
GIOVANEI SOFTWARE DEVELOPMENT LTDA	305.504	TFFP/FX	406.24.0561815	0001	27/03/2024	405058/2024
GIOVANI ALVES TEIXEIRA	532.316.001.000	IPTU	101.24.0246965	0003	12/03/2024	366956/2024
GIOVANI BASSAKIN BERTOCHI	FZAB6855	M.TRANS	709.24.2590193	0001	15/03/2024	423653/2024
GIOVANI DA ROCHA FERREIRA	231.066	TFFP/FX	406.24.0533383	0001	27/03/2024	392344/2024
GIOVANI DE BOM CARMO	025.106.031.241	IPTU	101.24.0170823	0003	17/03/2024	358242/2024
GIOVANI DOS SANTOS BEZERRA	CSK7C75	M.TRANS	709.24.2590746	0001	15/03/2024	423946/2024
GIOVANI MARCOS COSTA	003.047.013.220	IPTU	101.24.0031495	0003	17/03/2024	348096/2024
GIOVANI MUNIZ DE SOUZA	222.023	TFFP/FX	406.24.0530884	0001	27/03/2024	391029/2024
GIOVANI RODRIGUES	DXP9363	M.TRANS	709.24.2568282	0001	06/03/2024	415968/2024
GIOVANO JOSE DE ARAUJO	FFA7G54	M.TRANS	709.24.2563966	0001	06/03/2024	414194/2024
GIOVANNA ALMEIDA DE OLIVEIRA	FET1J26	M.TRANS	709.24.2583336	0001	11/03/2024	420565/2024
GIOVANNA BERGHI FANTI SOMA	ETRE633	M.TRANS	709.24.2606941	0001	22/03/2024	431697/2024
GIOVANNA BIGANZOLLI VIANNA	005.058.011.061	IPTU	101.24.0053498	0003	12/03/2024	349946/2024
GIOVANNA CALCADOS SBC COMERCIO EIRELI	268.099	TFFP/FX	406.24.0546423	0001	27/03/2024	398543/2024
GIOVANNA CHIACHIO VOLPE - ME	256.868	TFFP/FX	406.24.0542293	0001	27/03/2024	396685/2024
GIOVANNA DA SILVA CARDOSO	003.045.159.169	IPTU	101.24.0029995	0003	17/03/2024	347874/2024
GIOVANNA DA SILVA SESSA	DQL1982	M.TRANS	709.24.2581495	0001	11/03/2024	419617/2024
GIOVANNA DA SILVA SESSA	DQL1982	M.TRANS	709.24.2564899	0001	06/03/2024	414466/2024
GIOVANNA DOS SANTOS AMORIM CONS.MARKETING LTDA	312.313	TFFP/FX	406.24.0564729	0001	27/03/2024	406139/2024
GIOVANNA DUARTE MOREIRA	003.045.159.168	IPTU	101.23.2779706	0010	27/03/2024	345528/2024
GIOVANNA DUARTE MOREIRA	003.045.159.168	IPTU	101.24.0029994	0003	17/03/2024	347873/2024
GIOVANNA FALCARO	FUZ8744	M.TRANS	709.24.2590822	0001	15/03/2024	423982/2024
GIOVANNA FERREIRA DA SILVA	HJY7D11	M.TRANS	709.24.2582589	0001	11/03/2024	420196/2024
GIOVANNA FERREIRA DA SILVA	HJY7D11	M.TRANS	709.24.2596083	0001	15/03/2024	426786/2024
GIOVANNA FERREIRA DA SILVA	HJY7D11	M.TRANS	709.24.2572351	0001	06/03/2024	417787/2024
GIOVANNA FERREIRA DA SILVA	HJY7D11	M.TRANS	709.24.2601390	0001	20/03/2024	429200/2024
GIOVANNA FERREIRA DA SILVA	HJY7D11	M.TRANS	709.24.2598904	0001	20/03/2024	427968/2024
GIOVANNA GUECOMOZZI ZEVZIKOVAS	ERIS426	M.TRANS	709.24.2563575	0001	06/03/2024	414049/2024
GIOVANNA GUEDES ANTUNES DA SILVA	DJD8479	M.TRANS	709.24.2597493	0001	20/03/2024	427246/2024
GIOVANNA MARSILI NICH	263.019	TFFP/FX	406.24.0544563	0001	27/03/2024	397724/2024
GIOVANNA MENDES DEL DONO BENTO	F0J2040	M.TRANS	709.24.2598605	0001	20/03/2024	427812/2024
GIOVANNA MENUCELLI - EPP	185.730	MULTA	704.21.2942118	0001	28/09/2021	411337/2024
GIOVANNA MENUCELLI - EPP	185.730	MULTA	704.21.2942119	0001	28/09/2021	411338/2024
GIOVANNA MENUCELLI - EPP	185.730	MULTA	704.21.2942116	0001	28/09/2021	411336/2024
GIOVANNA MENUCELLI - EPP	185.730	MULTA	704.21.2942115	0001	28/09/2021	411335/2024
GIOVANNA MENUCELLI - EPP	185.730	MULTA	704.21.2942114	0001	28/09/2021	411334/2024
GIOVANNA MENUCELLI - EPP	185.730	MULTA	704.21.2942113	0001	28/09/2021	411333/2024
GIOVANNA MENUCELLI - EPP	185.730	MULTA	704.21.2942121	0001	28/09/2021	411339/2024
GIOVANNA MICHELA MARIA PEDISIC	620.502.010.000	IPTU	101.24.0260685	0003	12/03/2024	369148/2024
GIOVANNA MOURA FERNANDES	ORJ7B41	M.TRANS	709.24.2603973	0001	22/03/2024	430244/2024
GIOVANNA SILVA CAMPOS RODRIGUES	CXL5E84	M.TRANS	709.24.2596940	0001	20/03/2024	426967/2024
GIOVANNA SILVA VIEIRA CONSTRUCOES ME	236.487	TFFP/FX	406.24.0535155	0001	27/03/2024	393285/2024
GIOVANNA ZAMBO GALAFASSI	FNN1557	M.TRANS	709.24.2605383	0001	22/03/2024	430818/2024
GIOVANNE MATHEUS FERNANDES GARCIA	230.170	TFFP/FX	406.24.0533093	0001	27/03/2024	392200/2024
GIOVANNE TRANSPORTES - EIRELI - ME	215.705	TFFP/FX	406.24.0528911	0001	27/03/2024	389906/2024
GIOVANNI BALLARIN - ESPOLIO	520.100.019.000	IPTU	101.24.0225663	0003	12/03/2024	364230/2024
GIOVANNI BALLARIN - ESPOLIO	520.100.020.000	IPTU	101.24.0225664	0003	12/03/2024	364231/2024
GIOVANNI BARZAN CONRADO	235.595	TFFP/FX	406.24.0534868	0001	27/03/2024	393133/2024
GIOVANNI BATISTA TORRES	530.125.028.000	IPTU	101.24.0238637	0003	12/03/2024	365816/2024
GIOVANNI D AMATO AYRES	011.033.113.016	IPTU	101.24.0095414	0003	12/03/2024	352345/2024
GIOVANNI DI FOLCO	007.061.017.000	IPTU	101.23.2735735	0011	30/03/2024	345367/2024
GIOVANNI GUGLIELMO - ESPOLIO	623.101.118.000	IPTUTCE	103.24.0262050	0003	17/03/2024	370604/2024
GIOVANNI GUGLIELMO - ESPOLIO	027.014.005.000	IPTU	101.24.0176261	0003	12/03/2024	358764/2024
GIOVANNI GUGLIELMO - ESPOLIO	623.101.118.000	CIP	105.24.0275584	0003	29/03/2024	373301/2024
GIOVANNI HENRIQUE TELLINI CLER	286.448	TFFP/FX	406.24.0553542	0001	27/03/2024	401648/2024
GIOVANNI JOSEPH DE SOUZA FOLEGO LTDA	314.088	TFFP/FX	406.24.0565471	0001	27/03/2024	406411/2024
GIOVANNI MARCILIO	FAI5343	M.TRANS	709.24.2565889	0001	06/03/2024	414947/2024
GIOVANNI NASCIMENTO VALE	HKK8128	M.TRANS	709.24.2568386	0001	06/03/2024	416029/2024
GIOVANNI NASCIMENTO VALE	HKK8128	M.TRANS	709.24.2591050	0001	15/03/2024	424124/2024
GIOVANNI NASCIMENTO VALE	HKK8128	M.TRANS	709.24.2591051	0001	15/03/2024	424125/2024



GIOVANNI NASCIMENTO VALE	HKK8I28	M.TRANS	709.24.2591065	0001	15/03/2024	424133/2024
GIOVANNI NASCIMENTO VALE	HKK8I28	M.TRANS	709.24.2591048	0001	15/03/2024	424123/2024
GIOVANNI NASCIMENTO VALE	HKK8I28	M.TRANS	709.24.2591073	0001	15/03/2024	424136/2024
GIOVANNI NASCIMENTO VALE	HKK8I28	M.TRANS	709.24.2571165	0001	06/03/2024	417167/2024
GIOVANNI NASCIMENTO VALE	HKK8I28	M.TRANS	709.24.2591058	0001	15/03/2024	424129/2024
GIOVANNI NASCIMENTO VALE	HKK8I28	M.TRANS	709.24.2598673	0001	20/03/2024	427844/2024
GIOVANNI NASCIMENTO VALE	HKK8I28	M.TRANS	709.24.2594372	0001	15/03/2024	425824/2024
GIOVANNI NASCIMENTO VALE	HKK8I28	M.TRANS	709.24.2567777	0001	06/03/2024	415695/2024
GIOVANNI NASCIMENTO VALE	HKK8I28	M.TRANS	709.24.2567689	0001	06/03/2024	415667/2024
GIOVANNI NAVILLE	025.002.073.000	IPTU	101.24.0164835	0003	17/03/2024	357839/2024
GIOVANNI RESENDE DE SOUZA	002.053.007.076	IPTU	101.24.0020443	0003	12/03/2024	347154/2024
GIOVANNI ROMAGNOLI	AOS2J18	M.TRANS	709.24.2584912	0001	15/03/2024	421312/2024
GIOVANNI SILVA DE OLIVEIRA	CUY1110	M.TRANS	709.24.2594039	0001	15/03/2024	425633/2024
GIOVANNI SOARES ADAO	DST6I72	M.TRANS	709.24.2592226	0001	15/03/2024	424684/2024
GIOVINI INFORMATICA S/C LTDA	110.309	TFFP/FX	406.24.0507154	0001	27/03/2024	378026/2024
GIPEL HOLDING LTDA	323.820	TFFP/FX	406.24.0568219	0001	27/03/2024	407305/2024
GIRA TURISMO LTDA	186.256	TFFP/FX	406.24.0520739	0001	27/03/2024	385388/2024
GIRAMUNDO RESTAURANTE E EVENTOS LTDA	313.798	TFFP/FX	406.24.0565347	0001	27/03/2024	406368/2024
GIRLANDIA DE SOUSA SANTOS	DNU7983	M.TRANS	709.24.2590784	0001	15/03/2024	423960/2024
GIRLEIDE DE SOUSA BORBUREMA	EMG5E03	M.TRANS	709.24.2590478	0001	15/03/2024	423799/2024
GIRLEIDE MARIA DA CONCEICAO	224.521	TFFP/FX	406.24.0531688	0001	27/03/2024	391472/2024
GIRLENA DE JESUS FEITOSA	532.100.098.017	IPTU	101.24.0244294	0003	12/03/2024	366515/2024
GIRLENE AMARA DA SILVA NASCIMENTO	033.001.269.000	IPTU	101.24.0204890	0003	16/03/2024	361540/2024
GIRLENE CONCEICAO SANTOS	512.100.064.070	IPTU	101.24.0225190	0003	12/03/2024	364107/2024
GIRLENE DA SILVA - USUFRUATUARIA	024.019.137.226	IPTU	101.24.0161106	0003	10/03/2024	357511/2024
GIRLENE M.SILVA PAIVA CONSULT.E SERV.TI LTDA	325.181	TFFP/FX	406.24.0568612	0001	27/03/2024	407435/2024
GIRLENE MARIA DOS SANTOS	227.976	TFFP/FX	406.24.0532500	0001	27/03/2024	391890/2024
GIRLENE MOREIRA SANTOS	EBK1549	M.TRANS	709.24.2581083	0001	11/03/2024	419381/2024
GIRLENE SARMENTO E RIAL LTDA	305.115	TFSANIT	407.24.0261701	0002	27/03/2024	410147/2024
GIRLENE TOMAZ DE ALCANTARA	025.056.017.166	IPTU	101.24.0167440	0003	17/03/2024	358053/2024
GIRO MOTORS VISTORIAS EIRELI	251.558	TFFP/FX	406.24.0540325	0001	27/03/2024	395813/2024
GIRO MOTORS VISTORIAS LTDA	332.550	TFFP/FX	406.24.0570588	0001	27/03/2024	408026/2024
GISELDA APARECIDA BARBOZA MORAIS - ME	207.548	TFFP/FX	406.24.0526682	0001	27/03/2024	388709/2024
GISELDA NOVAS CALIXTO	533.100.003.000	IPTU	101.24.0249422	0003	16/03/2024	367437/2024
GISELE ALMEIDA DA PAZ	032.075.022.030	IPTU	101.24.0203902	0003	17/03/2024	361382/2024
GISELE ALVES FERREIRA		PP/FUNE	702.23.4011311	0007	07/03/2024	411196/2024
GISELE ANTUNES	620.004.016.000	IPTU	101.24.0259106	0003	12/03/2024	368922/2024
GISELE ANTUNES	031.019.032.010	IPTU	101.24.0194597	0003	17/03/2024	360322/2024
GISELE APARECIDA BOTINI	FB28517	M.TRANS	709.24.2596958	0001	20/03/2024	426976/2024
GISELE APARECIDA FARIA	225.832	TFFP/FX	406.24.0532118	0001	27/03/2024	391694/2024
GISELE APARECIDA GONCALVES	FEX0E67	M.TRANS	709.24.2597700	0001	20/03/2024	427348/2024
GISELE APARECIDA GONCALVES	FEX0E67	M.TRANS	709.24.2594509	0001	15/03/2024	425905/2024
GISELE APARECIDA PEREIRA LAZARI	F5U9F87	M.TRANS	709.24.2603897	0001	22/03/2024	430209/2024
GISELE CARDOSO DA SILVA	510.295.002.139	IPTU	101.24.0217541	0003	12/03/2024	362982/2024
GISELE CARVALHO TEIXEIRA	013.043.056.001	IPTU	101.24.0111199	0003	12/03/2024	353255/2024
GISELE CRISTINA KSYVICKIS	287.165	TFFP/FX	406.24.0553896	0001	27/03/2024	401822/2024
GISELE DA CONCEICAO PAPA	BJB9J22	M.TRANS	709.24.2565101	0001	06/03/2024	414586/2024
GISELE DA COSTA	114.052	TFFP/FX	406.24.0507609	0001	27/03/2024	378248/2024
GISELE DA SILVA RABELO	032.075.022.409	IPTU	101.24.0204281	0003	17/03/2024	361456/2024
GISELE DE ALMEIDA SILVA FERREIRA	FL02988	M.TRANS	709.24.2597327	0001	20/03/2024	427168/2024
GISELE DE FREITAS	025.004.042.000	IPTU	101.23.2775713	0010	20/03/2024	345467/2024
GISELE DE LUCENA CAMARGO	223.771	TFFP/FX	406.24.0531431	0001	27/03/2024	391334/2024
GISELE DE OLIVEIRA PEREIRA	EBP3H58	M.TRANS	709.24.2572483	0001	06/03/2024	417856/2024
GISELE DE SOUZA ALVES	032.075.022.241	IPTU	101.24.0204113	0003	17/03/2024	361421/2024
GISELE DE SOUZA PEREIRA DISTRIBUIDORA	181.330	TFFP/FX	406.24.0519378	0001	27/03/2024	384616/2024
GISELE DIAS BAJONA COSTA	FLG2J66	M.TRANS	709.24.2599331	0001	20/03/2024	428154/2024
GISELE DOS SANTOS CONCEICAO DA SILVA	FR54897	M.TRANS	709.24.2609107	0001	22/03/2024	432901/2024
GISELE DOS SANTOS MONKOSQUE	016.015.121.328	IPTU	101.24.0122065	0003	12/03/2024	354095/2024
GISELE DOS SANTOS SORIA GALVARRO	PPS2065	M.TRANS	709.24.2586999	0001	15/03/2024	422316/2024
GISELE FERREIRA FALIAN	FK1578	M.TRANS	709.24.2597361	0001	20/03/2024	427181/2024
GISELE FREIRE DOS SANTOS FERNANDES	EK50H77	M.TRANS	709.24.2593633	0001	15/03/2024	425418/2024
GISELE GOMES NASCIMENTO	031.106.051.000	IPTU	101.24.0198427	0003	17/03/2024	360714/2024
GISELE GOMES NASCIMENTO BUSSE	DFG9H78	M.TRANS	709.24.2597288	0001	20/03/2024	427149/2024
GISELE LINS FERREIRA MAFRA	188.185	TFFP/FX	406.24.0521275	0001	27/03/2024	385706/2024
GISELE LUIZ	334.315	TFFP/FX	406.24.0571061	0001	27/03/2024	408145/2024
GISELE LUIZ	334.315	P.PUBL	707.24.0276560	0003	29/03/2024	413919/2024
GISELE MARGARIDA MARQUEZE	081.830	TFFP/FX	406.24.0503902	0001	27/03/2024	376472/2024
GISELE MARGARIDA MARQUEZE	081.830	TFSANIT	407.24.0257853	0002	27/03/2024	408882/2024
GISELE MARIA DE JESUS DA SILVA	172.771	TFFP/FX	406.24.0517260	0001	27/03/2024	383419/2024
GISELE MARIA PEREIRA	CBO2950	M.TRANS	709.24.2563883	0001	06/03/2024	414167/2024
GISELE MARTINEZ LOPES MILANEZ XIMENES	FRX1H08	M.TRANS	709.24.2580779	0001	11/03/2024	419220/2024
GISELE MONTEIRO DE OLIVEIRA	523.102.017.000	IPTU	101.24.0234141	0003	12/03/2024	365175/2024
GISELE MONTEIRO DE OLIVEIRA		ISS CC	705.23.2804707	0009	07/03/2024	412348/2024
GISELE MUNDO FEMININO COM.E REPRES.LTDA ME	242.438	TFFP/FX	406.24.0537186	0001	27/03/2024	394301/2024
GISELE NASCIMENTO CAVALCANTE	003.047.017.292	IPTU	101.24.0033548	0003	17/03/2024	348363/2024
GISELE NEVES DOS SANTOS	QPK8E86	M.TRANS	709.24.2599685	0001	20/03/2024	428302/2024
GISELE PATRICIA MARTIN	510.252.021.000	IPTU	101.24.0216927	0003	12/03/2024	362916/2024
GISELE PEREIRA DE MOURA	QUN2B24	M.TRANS	709.24.2592204	0001	15/03/2024	424674/2024
GISELE PEREIRA MACEDO	532.531.003.204	IPTU	101.24.0248234	0003	12/03/2024	367153/2024
GISELE RAMOS	016.015.138.053	IPTU	101.24.0123481	0003	12/03/2024	354233/2024
GISELE RIBEIRO BRAGA DA SILVA	IR22F73	M.TRANS	709.24.2603360	0001	22/03/2024	429941/2024
GISELE RIBEIRO BRAGA DA SILVA	IR22F73	M.TRANS	709.24.2566250	0001	06/03/2024	415112/2024
GISELE ROCHA	GBY2F07	M.TRANS	709.24.2598717	0001	20/03/2024	427872/2024
GISELE ROSA SOUSA	EZN0C19	M.TRANS	709.24.2570568	0001	06/03/2024	416931/2024
GISELE SANTOS COSTA		P.PUBL	707.24.0276413	0003	29/03/2024	413880/2024
GISELE SANTOS GARITO DE ARAUJO	DPG1906	M.TRANS	709.24.2563803	0001	06/03/2024	414156/2024
GISELE SANTOS PANDOLFI	FXL2J34	M.TRANS	709.24.2616047	0001	28/03/2024	433282/2024
GISELE SAPANHOS DE AGUIAR SANTOS	EZR8G32	M.TRANS	709.24.2595202	0001	15/03/2024	426263/2024
GISELE SAPANHOS DE AGUIAR SANTOS	EZR8G32	M.TRANS	709.24.2574087	0001	06/03/2024	418684/2024
GISELE SEVERIANO TADEI	FSP7125	M.TRANS	709.24.2586434	0001	15/03/2024	422037/2024
GISELE SIANGA DE OLIVEIRA	EIH4H94	M.TRANS	709.24.2572477	0001	06/03/2024	417853/2024
GISELE SMITH	162.622	TFFP/FX	406.24.0515157	0001	27/03/2024	382248/2024
GISELE SMITH - ME	254.468	TFFP/FX	406.24.0541381	0001	27/03/2024	396282/2024
GISELE SOUZA SANTANA	FBP0612	M.TRANS	709.24.2583835	0001	11/03/2024	420845/2024
GISELE STRAUSS ASSUNCAO COPULA	273.621	TFFP/FX	406.24.0548491	0001	27/03/2024	399483/2024
GISELE STRUTZEL ADIPIETRO	024.012.059.022	IPTU	101.24.0158780	0003	15/03/2024	357244/2024
GISELE TERENCEI	283.940	TFFP/FX	406.24.0552424	0001	27/03/2024	401162/2024
GISELE VALDIVIA CASTRO	269.101	ISS	292.24.4323465	0001	15/01/2024	374367/2024
GISELE VALDIVIA CASTRO	269.101	TFFP/FX	406.24.0546814	0001	27/03/2024	398713/2024
GISELE VICENTE FERREIRA	ERX2481	M.TRANS	709.24.2605582	0001	22/03/2024	430930/2024
GISELE XAVIER DE OLIVEIRA	001.007.007.028	IPTU	101.24.0000528	0003	12/03/2024	346062/2024
GISELI APARECIDA LOURENCO	EZU7B24	M.TRANS	709.24.2587327	0001	15/03/2024	422493/2024
GISELI MOVEIS LTDA ME	214.047	TFFP/FX	406.24.0528355	0001	27/03/2024	389610/2024
GISELI MARTINS FARIAS	DXJ7B28	M.TRANS	709.24.2605724	0001	22/03/2024	431012/2024



GIVANILDO DE ASSIS	ENF2400	M.TRANS	709.24.2589956	0001	15/03/2024	423535/2024
GIVANILDO DOS SANTOS COSTA	006.120.008.242	IPTU	101.24.0067821	0003	12/03/2024	350995/2024
GIVANILDO FEITOSA FERREIRA		ISS CC	705.23.2806841	0009	07/03/2024	413090/2024
GIVANILDO FEITOSA FERREIRA	533.107.041.000	IPTU	101.24.0249607	0003	16/03/2024	367461/2024
GIVANILDO FEITOSA FERREIRA	533.110.024.000	CIP	105.24.0274324	0003	29/03/2024	372668/2024
GIVANILDO FEITOSA FERREIRA	533.110.052.000	IPTU	101.24.0249778	0003	16/03/2024	367490/2024
GIVANILDO FEITOSA FERREIRA	533.110.024.000	IPTU	101.24.0249752	0003	16/03/2024	367482/2024
GIVANILDO FERREIRA BARBOZA	020.027.007.022	IPTU	101.24.0142002	0003	15/03/2024	355741/2024
GIVANILDO FRANCA FERNANDES	CVY9276	M.TRANS	709.24.2605855	0001	22/03/2024	431082/2024
GIVANILDO GERALDO DA SILVA HIDRAULICA ME	212.970	TFFP/FX	406.24.0528208	0001	27/03/2024	389529/2024
GIVANILDO MACHADO PINTO	521.400.033.627	CIP	105.24.0273040	0003	29/03/2024	372135/2024
GIVANILDO MANOEL DA PAZ	FJ11F33	M.TRANS	709.24.2599620	0001	20/03/2024	428276/2024
GIVANILDO MOURA DOS REIS	152.902	TFFP/FX	406.24.0513357	0001	27/03/2024	381232/2024
GIVANILDO SANTOS ABELHADO	FOL9075	M.TRANS	709.24.2573390	0001	06/03/2024	418330/2024
GIVANILDO SEBASTIAO DOS SANTOS	ELA1C28	M.TRANS	709.24.2601127	0001	20/03/2024	429097/2024
GIVANILSON BIZERRA DOS SANTOS	032.073.062.129	IPTU	101.24.0203433	0003	17/03/2024	361266/2024
GIVANILTON RODRIGUES EPIFANIO SALGADOS	310.583	TFFP/FX	406.24.0563925	0001	27/03/2024	405848/2024
GIYUKO KUDO SAO BERNARDO DO CAMPO ME	138.024	TFSANIT	407.24.0258549	0002	27/03/2024	409034/2024
GIYUKO KUDO SAO BERNARDO DO CAMPO ME	138.024	TFFP/FX	406.24.0510955	0001	27/03/2024	379893/2024
GIZELDA DE OLIVEIRA SILVA DELPHINO		P.PUBL	707.24.0276665	0003	29/03/2024	413945/2024
GIZELDA DE OLIVEIRA SILVA DELPHINO	001.102.032.000	IPTU	101.24.0015038	0003	12/03/2024	346821/2024
GIZELIA AUGUSTA DOS SANTOS	DDM6B13	M.TRANS	709.24.2572040	0001	06/03/2024	417624/2024
GIZELIA AUGUSTA DOS SANTOS	DDM6B13	M.TRANS	709.24.2593960	0001	15/03/2024	425591/2024
GIZELIA AUGUSTA DOS SANTOS	DDM6B13	M.TRANS	709.24.2603005	0001	22/03/2024	429752/2024
GIZELIA AUGUSTA DOS SANTOS	DDM6B13	M.TRANS	709.24.2581776	0001	11/03/2024	419758/2024
GIZELLE CARMO	FTR3G45	M.TRANS	709.24.2589435	0001	15/03/2024	423283/2024
GIZELLE HUANG	156.354	TFFP/FX	406.24.0513979	0001	27/03/2024	381588/2024
GIZELMA MENDES VARJAO DA COSTA	DXE4535	M.TRANS	709.24.2594102	0001	15/03/2024	425673/2024
GIZELMA MENDES VARJAO DA COSTA	DXE4535	M.TRANS	709.24.2608114	0001	22/03/2024	432343/2024
GIZELY SANTOS DE LIMA	265.521	TFFP/FX	406.24.0545483	0001	27/03/2024	398117/2024
GJA NEGOCIOS COMERCIO E REPRESENTACAO EIRELI	235.772	TFFP/FX	406.24.0534938	0001	27/03/2024	393169/2024
GJENSEN CONSULTORIA LTDA	290.588	TFFP/FX	406.24.0555427	0001	27/03/2024	402412/2024
GJGOMES SERVICOS COMBINADOS	272.121	TFFP/FX	406.24.0547918	0001	27/03/2024	399216/2024
GK CONSULTORES EM GESTAO DE COMPANHIA AEREA LTDA	288.867	TFFP/FX	406.24.0554657	0001	27/03/2024	402113/2024
GKAP SILVESTRE NEGOCIOS DIGITAIS EIRELI	273.525	TFFP/FX	406.24.0548454	0001	27/03/2024	399465/2024
GKJ COUTINHO MARKETING DIGITAL	303.592	TFFP/FX	406.24.0561073	0001	27/03/2024	404766/2024
GKN EMPREENDIMENTOS E PARTICIPACOES IMOBILIAR	EDM0G32	M.TRANS	709.24.2616085	0001	28/03/2024	433307/2024
GKR ASSES. E CONSULT. EM INFORMATICA LTDA EPP	203.385	TFFP/FX	406.24.0525564	0001	27/03/2024	388142/2024
GKS GERADORES LTDA	RF6C807	M.TRANS	709.24.2570066	0001	06/03/2024	416699/2024
GKW FREDENHAGEN SA EQUIPAMENTOS INDUSTRIAIS	CDG9453	M.TRANS	709.24.2606440	0001	22/03/2024	431445/2024
GKW FREDENHAGEN SA EQUIPAMENTOS INDUSTRIAIS	CDG9453	M.TRANS	709.24.2593620	0001	15/03/2024	425410/2024
GKW FREDENHAGEN SA EQUIPAMENTOS INDUSTRIAIS	CDG9453	M.TRANS	709.24.2568143	0001	06/03/2024	415893/2024
GKW FREDENHAGEN SA EQUIPAMENTOS INDUSTRIAIS	CDG9453	M.TRANS	709.24.2574251	0001	06/03/2024	418793/2024
GKW FREDENHAGEN SA EQUIPAMENTOS INDUSTRIAIS	CDG9453	M.TRANS	709.24.2606517	0001	22/03/2024	431496/2024
GL ABC TRANSPORTES DE CARGAS LTDA - ME	188.513	TFFP/FX	406.24.0521371	0001	27/03/2024	385767/2024
GL ASSESSORIA CONTABIL LTDA	035.114	TFFP/FX	406.24.0501207	0001	27/03/2024	375717/2024
GL ASSESSORIA CONTABIL LTDA	035.114	ISS	292.24.4429031	0001	15/03/2024	375182/2024
GL ASSESSORIA CONTABIL LTDA	035.114	ISS	292.24.4322994	0001	15/07/2023	374054/2024
GL CONSULTORIA CONTABIL LTDA	006.004.066.433	IPTU	101.24.0057429	0003	20/03/2024	350287/2024
GL CONTABILIDADE EMPRESARIAL EIRELI	102.951	TFFP/FX	406.24.0506217	0001	27/03/2024	377578/2024
GL FERREIRA SERVICOS EMPRESARIAIS	260.111	TFFP/FX	406.24.0543485	0001	27/03/2024	397263/2024
GL TREINAMENTOS DIGITAIS LTDA	302.795	TFFP/FX	406.24.0560733	0001	27/03/2024	404631/2024
GLACIANE MONTEIRO DOS SANTOS	002.073.027.347	IPTU	101.24.0024014	0003	12/03/2024	347438/2024
GLACINEI ALVES AMARAL		ISS CC	705.23.2807898	0009	07/03/2024	413486/2024
GLACINEI ALVES AMARAL	534.309.009.000	IPTU	101.24.0258071	0003	16/03/2024	368759/2024
GLADIS EMILIA L DE MAGALHAES	SVU1108	M.TRANS	709.24.2590045	0001	15/03/2024	423584/2024
GLADIS MATILDE CERDA GALVEZ	ENF0337	M.TRANS	709.24.2568174	0001	06/03/2024	415910/2024
GLADIS REGINA CAVAZIN		ISS CC	705.23.2802468	0009	07/03/2024	411770/2024
GLADISON DOS SANTOS FERREIRA - ME	201.650	TFFP/FX	406.24.0525116	0001	27/03/2024	387918/2024
GLADSTON MARTINS RIBEIRO	GDH2D58	M.TRANS	709.24.2607557	0001	22/03/2024	432038/2024
GLADSTON MARTINS RIBEIRO	GDH2D58	M.TRANS	709.24.2594125	0001	15/03/2024	425685/2024
GLADSTON MARTINS RIBEIRO	GDH2D58	M.TRANS	709.24.2594100	0001	15/03/2024	425672/2024
GLADYS LUCILA DAVILA MENDOZA	DPP6B96	M.TRANS	709.24.2570446	0001	06/03/2024	416883/2024
GLADYS VAUGHN PORTES TRUFFI	015.010.029.000	IPTU	101.24.0115089	0003	12/03/2024	353528/2024
GLAM BEAUTY DISTRIBUIDORA LTDA	338.406	TFFP/FX	406.24.0572390	0001	27/03/2024	408544/2024
GLAM BEAUTY DISTRIBUIDORA LTDA	338.406	TFFP/FX	406.23.3240515	0003	18/03/2024	375413/2024
GLAMOUR SOCIEDADE COMERCIAL LTDA	032.269	TFFP/FX	406.24.0501090	0001	27/03/2024	375698/2024
GLAMOUR SOCIEDADE COMERCIAL LTDA	032.269	TFSANIT	407.24.0257346	0002	27/03/2024	408793/2024
GLASS MR EIRELI - ME	258.630	TFFP/FX	406.24.0542942	0001	27/03/2024	396999/2024
GLASSE4YOU COMERCIO DE OCULOS E RELOGIOS LTD-ME	232.469	TFFP/FX	406.24.0533818	0001	27/03/2024	392577/2024
GLASTON BRASIL LTDA	241.706	TFFP/FX	406.24.0536931	0001	27/03/2024	394176/2024
GLAUBER ALVES QUEIROIS	DNW8697	M.TRANS	709.24.2588931	0001	15/03/2024	423052/2024
GLAUBER AMARAL CALDEIRA	524.432.017.000	IPTU	101.24.0237492	0003	15/03/2024	365679/2024
GLAUBER CAITANO FREIRE	259.921	TFFP/FX	406.24.0543410	0001	27/03/2024	397230/2024
GLAUBER DA SILVA MESQUITA	EJP1136	M.TRANS	709.24.2607471	0001	22/03/2024	431988/2024
GLAUBER DE ANDRADE FONSECA	255.856	TFFP/FX	406.24.0541925	0001	27/03/2024	396515/2024
GLAUBER DE MACEDO CUNHA	FQX0A54	M.TRANS	709.24.2591971	0001	15/03/2024	424561/2024
GLAUBER DE MACEDO CUNHA	FQX0A54	M.TRANS	709.24.2584944	0001	15/03/2024	421326/2024
GLAUBER DO ROSARIO	025.044.011.000	CIP	105.24.0271437	0003	29/03/2024	371639/2024
GLAUBER DOMINGUEZ ESCUDEIRO	FTV3G74	M.TRANS	709.24.2583364	0001	11/03/2024	420579/2024
GLAUBER JESUS BARBOSA	003.102.001.076	IPTU	101.24.0036456	0003	17/03/2024	348641/2024
GLAUBER MENEGATTI DOS SANTOS	JHZ2040	M.TRANS	709.24.2604962	0001	22/03/2024	430601/2024
GLAUBER NEANIO LOPES BIDO	DTW7753	M.TRANS	709.24.2573501	0001	06/03/2024	418395/2024
GLAUBER TIOSSO FORMIGONI	263.850	TFFP/FX	406.24.0544887	0001	27/03/2024	397865/2024
GLAUCE DANIELA PEREIRA DE SOUZA	152.028	TFFP/FX	406.24.0513199	0001	27/03/2024	381146/2024
GLAUCE RODRIGUES MEDEIROS	FIP0977	M.TRANS	709.24.2574423	0001	06/03/2024	418903/2024
GLAUCIA CARLA EMIDIO		TX/PPUB	708.24.2518224	0002	21/03/2024	413986/2024
GLAUCIA CRISTIANE OLAVO	248.061	MULTA	704.24.2528457	0001	05/03/2024	411418/2024
GLAUCIA DA S. D. LIRA REPRESENTACOES - ME	237.820	TFFP/FX	406.24.0535597	0001	27/03/2024	393517/2024
GLAUCIA DE OLIVEIRA BARRETO RUIZ	025.075.003.204	IPTU	101.24.0168927	0003	17/03/2024	358125/2024
GLAUCIA DE SOUZA SILVA TAVARES	212.455	TFFP/FX	406.24.0528035	0001	27/03/2024	389436/2024
GLAUCIA DUMETTE KOLDA	001.021.050.110	IPTU	101.24.0003768	0003	12/03/2024	346215/2024
GLAUCIA ELEONORA ABELLAN RABELO	001.040.037.003	IPTU	101.24.0008430	0003	12/03/2024	346443/2024
GLAUCIA JULIANA GALVAO COSTA ME	CTB4124	M.TRANS	709.24.2587311	0001	15/03/2024	422484/2024
GLAUCIA MARY DE SOUZA PASSOS	174.519	TFFP/FX	406.24.0517715	0001	27/03/2024	383659/2024
GLAUCIA MENEZES DE AGUIAR ME	233.404	TFFP/FX	406.24.0534140	0001	27/03/2024	392736/2024
GLAUCIA OLIVEIRA ROCHA	FRT0A45	M.TRANS	709.24.2574221	0001	06/03/2024	418771/2024
GLAUCIA PASTORELLO	153.256	TFFP/FX	406.24.0513414	0001	27/03/2024	381253/2024
GLAUCIA PAULATTI BERGAMO	006.008.039.000	IPTU	101.24.0058297	0003	12/03/2024	350346/2024
GLAUCIA ROBERTA DAMASIO DIOGENES GERALDO	033.020.072.000	IPTU	101.24.0205993	0003	16/03/2024	361653/2024
GLAUCIA SIMOES MOURA	245.619	TFFP/FX	406.24.0538226	0001	27/03/2024	394823/2024
GLAUCIA SORAIA GOMES DO LIVRAMENTO	003.096.002.003	IPTU	101.24.0035987	0003	17/03/2024	348582/2024
GLAUCIA THAIS PINHEIRO FERREIRA	FEQ8829	M.TRANS	709.24.2605276	0001	22/03/2024	430768/2024
GLAUCIA VERONICA DE SOUZA BISPO	276.868	TFFP/FX	406.24.0549679	0001	27/03/2024	400013/2024



GLAUCIA ZAPAROLI LOPES	GFH3A89	M.TRANS	709.24.2603598	0001	22/03/2024	430057/2024
GLAUCINEIA DE SENE	ELP9886	M.TRANS	709.24.2590512	0001	15/03/2024	423820/2024
GLAUCINEIA DE SENE	ELP9886	M.TRANS	709.24.2592999	0001	15/03/2024	425087/2024
GLAUCIO GASTDELLO DE ALMEIDA	078.919	TFFP/FX	406.24.0503685	0001	27/03/2024	376393/2024
GLAUCIO LOPES MIRANDA	030.046.115.002	IPTU	101.24.0189357	0003	16/03/2024	359792/2024
GLAUCIO ROGERIO BONALDO DA SILVA	029.061.013.032	IPTU	101.24.0185209	0003	12/03/2024	359492/2024
GLAUCIO SINEZIO	031.030.129.000	IPTU	101.24.0195074	0003	17/03/2024	360364/2024
GLAUCIO TENORIO DA SILVA - ME	228.491	TFFP/FX	406.24.0532659	0001	27/03/2024	391975/2024
GLAUCO AUGUSTO DA COSTA BARIA	186.933	TFFP/FX	406.24.0520923	0001	27/03/2024	385503/2024
GLAUCO AURELIO TEOLI	020.011.054.048	IPTU	101.24.0141303	0003	15/03/2024	355665/2024
GLAUCO CAVERNI ANTONIO	190.394	TFFP/FX	406.24.0521885	0001	27/03/2024	386051/2024
GLAUCO DA SILVEIRA PADOVESI	FKN3973	M.TRANS	709.24.2591177	0001	15/03/2024	424176/2024
GLAUCO DE CASTRO LEGAT SERVICOS ADMINIST. LTDA	294.475	TFFP/FX	406.24.0557169	0001	27/03/2024	403161/2024
GLAUCO DE OLIVEIRA MOURAO	007.052.060.006	IPTU	101.24.0071136	0003	12/03/2024	351182/2024
GLAUCO DINI	264.458	TFFP/FX	406.24.0545111	0001	27/03/2024	397960/2024
GLAUCO MEDIATO FAGUNDES CALCADOS - EPP	214.228	TFFP/FX	406.24.0528420	0001	27/03/2024	389643/2024
GLAUCO MEDIATO FAGUNDES CALCADOS - EPP	235.881	TFFP/FX	406.24.0534984	0001	27/03/2024	393190/2024
GLAUCO MURARI - ESPOLIO	013.004.080.000	IPTU	101.24.0108599	0003	12/03/2024	353087/2024
GLAUCO MURARI - ESPOLIO		ISS CC	705.23.2802453	0009	07/03/2024	411765/2024
GLAUCO NICOLETI MONTEIRO	003.093.001.015	IPTU	101.24.0035707	0003	17/03/2024	348565/2024
GLAUCO NOVELLO BRAIDO	259.718	TFFP/FX	406.24.0543335	0001	27/03/2024	397193/2024
GLAUCO RODRIGUES MEDEIROS	116.934	TFFP/FX	406.24.0507941	0001	27/03/2024	378404/2024
GLAUCY RILLIAN DE OLIVEIRA	004.050.328.215	IPTU	101.24.0044836	0003	15/03/2024	349325/2024
GLAURO SOARES FONSECA	015.101.004.000	IPTU	101.24.0120460	0003	12/03/2024	353969/2024
GLAVIP COM.SERVICOS DE REFORMAS PREDIAIS LTDA ME	127.954	TFFP/FX	406.24.0509520	0001	27/03/2024	379126/2024
GLAZY ANNY FRANCISCA SILVA	CWY0907	M.TRANS	709.24.2606401	0001	22/03/2024	431417/2024
GLE GLOI KIDS ARTIGOS DO VESTUARIO LTDA	289.709	TFFP/FX	406.24.0555039	0001	27/03/2024	402270/2024
GLECIANO GERALDO DA CRUZ	534.109.031.000	CIP	105.24.0274566	0003	29/03/2024	372776/2024
GLEDSON AGRA LINS CMERCIO DE PEDRAS	281.280	TFFP/FX	406.24.0551314	0001	27/03/2024	400714/2024
GLEDSON ANTONIO BARBOSA ROCHA - ME	238.207	TFFP/FX	406.24.0535728	0001	27/03/2024	393587/2024
GLEDSON COUTO NEVES	254.970	TFFP/FX	406.24.0541590	0001	27/03/2024	396381/2024
GLEDSON DE OLIVEIRA	CPD7765	M.TRANS	709.24.2605300	0001	22/03/2024	430778/2024
GLEDSON FERNANDO SANT ANA ROSA	218.694	TFFP/FX	406.24.0529836	0001	27/03/2024	390453/2024
GLEDSON MAIA REPRESENTACOES	264.385	TFFP/FX	406.24.0545094	0001	27/03/2024	397957/2024
GLEDSON PEREIRA DIAS		ISS CC	705.23.2805712	0009	07/03/2024	412672/2024
GLEDSON PEREIRA DIAS	521.032.032.000	IPTU	101.24.0227234	0003	12/03/2024	364383/2024
GLEIBER FRANCISCO DA SILVA	188.136	TFFP/FX	406.24.0521265	0001	27/03/2024	385699/2024
GLEICE ARAUJO SILVA BARBERINI	GAO6B36	M.TRANS	709.24.2581586	0001	11/03/2024	419662/2024
GLEICE DE SOUZA SANTOS	002.073.027.398	IPTU	101.24.0024065	0003	12/03/2024	347450/2024
GLEICE KELLY BUDRI	EIH5698	M.TRANS	709.24.2568364	0001	06/03/2024	416018/2024
GLEICE KELLY SANTOS PEREIRA	212.372	TFFP/FX	406.24.0528007	0001	27/03/2024	389423/2024
GLEICE MARIA DE SOUZA XAVIER		PP/FUNE	702.23.4009989	0009	13/03/2024	411163/2024
GLEICE RAYANE BORGES DA SILVA	GB5B36	M.TRANS	709.24.2593950	0001	15/03/2024	425588/2024
GLEICEANE DOS SANTOS MARTINS 32637335831	DCW4653	M.TRANS	709.24.2588604	0001	15/03/2024	422945/2024
GLEICIANE ALVES DE PAULA VIEIRA DA SILVA	FFR4H06	M.TRANS	709.24.2565992	0001	06/03/2024	414995/2024
GLEICIANE APARECIDA DA SILVA	511.001.048.277	IPTU	101.24.0218775	0003	15/03/2024	363185/2024
GLEICIANE SANTOS DA SILVA	FAK7336	M.TRANS	709.24.2591616	0001	15/03/2024	424390/2024
GLEICIANE SILVA CARAJA	IAG9E00	M.TRANS	709.24.2565186	0001	06/03/2024	414625/2024
GLEICIANE SILVA CARAJA	IAG9E00	M.TRANS	709.24.2585755	0001	15/03/2024	421732/2024
GLEICIANE SILVA CARAJA	IAG9E00	M.TRANS	709.24.2584792	0001	15/03/2024	421271/2024
GLEICILAINÉ FIALHO XAVIER	012.064.034.005	IPTU	101.24.0105884	0003	15/03/2024	352917/2024
GLEICYELI BRUNO DA SILVA	241.234	TFFP/FX	406.24.0536768	0001	27/03/2024	394093/2024
GLEIDISTON ANTONIO SILVA-ESPOLIO	006.087.024.000	IPTU	101.24.0066769	0003	12/03/2024	350904/2024
GLEIDNICE BENEDITA SANTOS DA SILVA	338.282	TFFP/FX	406.24.0572287	0001	27/03/2024	408509/2024
GLEIDNICE BENEDITA SANTOS DA SILVA	338.282	TFFP/FX	406.23.3207530	0004	25/03/2024	375397/2024
GLEIDSON CASSIO ROQUE DOS SANTOS	260.672	TFFP/FX	406.24.0543700	0001	27/03/2024	397345/2024
GLEIDSON CASSIO ROQUE DOS SANTOS	016.015.121.407	IPTU	101.24.0121784	0003	12/03/2024	354069/2024
GLEIDSON MARINHO DA SILVA	276.725	TFFP/FX	406.24.0549625	0001	27/03/2024	399997/2024
GLEIDSON ROGER RODRIGUES ALVES	534.154.057.000	IPTU	101.24.0257402	0003	16/03/2024	368611/2024
GLEISE ILUMINACAO LTDA-EPP	229.206	TFFP/FX	406.24.0532894	0001	27/03/2024	392101/2024
GLEISE ZAMAI MORAES	008.049.045.000	IPTU	101.24.0081642	0003	12/03/2024	351659/2024
GLEISIANE CORREA ARAUJO	FJR8B67	M.TRANS	709.24.2565174	0001	06/03/2024	414619/2024
GLEISON DOS SANTOS	DMX8466	M.TRANS	709.24.2568227	0001	06/03/2024	415936/2024
GLEISON GONCALVES DE SOUSA	512.033.001.024	IPTU	101.24.0223534	0003	12/03/2024	363852/2024
GLEISON PEREIRA DO NASCIMENTO	510.265.010.017	IPTU	101.24.0217287	0003	12/03/2024	362958/2024
GLEISSER AMBROSIO	004.047.063.038	IPTU	101.24.0043587	0003	15/03/2024	349243/2024
GLEISSON TORRES DE LIMA	CYM0C32	M.TRANS	709.24.2609037	0001	22/03/2024	432865/2024
GLEISSON TORRES DE LIMA	CYMO032	M.TRANS	709.24.2598066	0001	20/03/2024	427531/2024
GLEITON JOSE DA SILVA	293.847	TFFP/FX	406.24.0556868	0001	27/03/2024	403025/2024
GLENER UEHARA FOTOGRAFIA LTDA.	178.261	TFFP/FX	406.24.0518631	0001	27/03/2024	384161/2024
GLEUZA DE FATIMA CARDOSO DE SOUZA	ETY6783	M.TRANS	709.24.2572302	0001	06/03/2024	417764/2024
GLEYBSON PEREIRA DOS SANTOS	512.033.001.055	IPTU	101.24.0223565	0003	12/03/2024	363857/2024
GLEYCIANA SILVA DE LIMA	158.109	TFFP/FX	406.24.0514310	0001	27/03/2024	381764/2024
GLEYSON RIBEIRO DA SILVA	BPM2866	M.TRANS	709.24.2574766	0001	06/03/2024	419090/2024
GLG PROJETO E AUTOMACAO LTDA	110.177	TFFP/FX	406.24.0507135	0001	27/03/2024	378017/2024
GLI AMICI CONFECOES INFANTIS	BOQ7738	M.TRANS	709.24.2566713	0001	06/03/2024	415297/2024
GLICIA DE JESUS NUNES	030.046.119.068	IPTU	101.24.0189880	0003	16/03/2024	359865/2024
GLIMPORT COMERCIAL LTDA	325.106	TFFP/FX	406.24.0568557	0001	27/03/2024	407411/2024
GLO FELICIANO PRODUTOS DIGITAIS LTDA	290.283	TFFP/FX	406.24.0555287	0001	27/03/2024	402361/2024
GLOBAL BUSINESS ASSESSORIA EMPRESARIAL LTDA-EPP	234.229	TFFP/FX	406.24.0534423	0001	27/03/2024	392891/2024
GLOBAL METAIS ACOS E USINAGEM LTDA	305.879	TFFP/FX	406.24.0561951	0001	27/03/2024	405113/2024
GLOBAL PRODUTOS ALIMENTICIOS LTDA	141.091	TFSANIT	407.24.0258587	0002	27/03/2024	409048/2024
GLOBAL PRODUTOS ALIMENTICIOS LTDA	141.091	TFFP/FX	406.24.0511395	0001	27/03/2024	380164/2024
GLOBAL RECICLE COM. DE SUCATAS E RECICL. LTDA ME	236.138	TFFP/FX	406.24.0535061	0001	27/03/2024	393230/2024
GLOBAL SERVICOS MECANICOS LTDA ME	167.308	TFFP/FX	406.24.0516081	0001	27/03/2024	382769/2024
GLOBAL SUSTEN TECNOLOGIA E SUSTENTABILIDADE LTDA	329.836	TFFP/FX	406.24.0569924	0001	27/03/2024	407835/2024
GLOBAL SYSTEMS - SISTEMAS DE SEGURANCA LTDA	118.144	TFFP/FX	406.24.0508106	0001	27/03/2024	378473/2024
GLOBAL TECH SISTEMAS E GESTAO LTDA EPP	227.924	TFFP/FX	406.24.0532484	0001	27/03/2024	391878/2024
GLOBAL TIME DISTRIB DE ELETRONICOS E INF	PIX4810	M.TRANS	709.24.2588267	0001	15/03/2024	422834/2024
GLOBAL VILLAGE RELECOM LTDA	204.524	TFFP/FX	406.24.0525883	0001	27/03/2024	388301/2024
GLOBALGLASSES EIRELI - EPP	235.183	TFFP/FX	406.24.0534742	0001	27/03/2024	393060/2024
GLOBALGLASSES EIRELI - EPP	235.183	TFSANIT	407.24.0260087	0002	27/03/2024	409548/2024
GLOBALMATIC AUTOMACAO E PROCESSOS LTDA - ME	203.462	TFFP/FX	406.24.0525580	0001	27/03/2024	388150/2024
GLOBALSAN SANEAMENTO E CONSTRUCOES LTDA	232.551	TFFP/FX	406.24.0533858	0001	27/03/2024	392596/2024
GLOBALVISION COMERCIO DE OCULOS E RELOGIOS LTDA	309.564	TFFP/FX	406.24.0563488	0001	27/03/2024	405683/2024
GLOBULE BRAISIL SERVICOS DE TI LTDA	006.004.059.606	IPTU	101.24.0056701	0003	12/03/2024	350242/2024
GLOBULUE BRASIL SERVICOS DE TI LTDA	173.221	TFFP/FX	406.24.0517354	0001	27/03/2024	383471/2024
GLORIA & SEQUETIM COMERCIO DE BIJUTERIAS LTDA-ME	171.842	TFSANIT	407.24.0258995	0002	27/03/2024	409171/2024
GLORIA & SEQUETIM COMERCIO DE BIJUTERIAS LTDA-ME	171.842	TFFP/FX	406.24.0517045	0001	27/03/2024	383303/2024
GLORIA ANTONIO ORUZ	002.023.049.000	IPTU	101.24.0018347	0003	12/03/2024	347020/2024
GLORIA APARECIDA PEREIRA	DNUG211	M.TRANS	709.24.2591804	0001	15/03/2024	424487/2024
GLORIA APARECIDA ZARA SILVA	GFG2124	M.TRANS	709.24.2616286	0001	28/03/2024	433415/2024
GLORIA CARLINDA JOAQUIM	014.029.010.092	IPTU	101.24.0114686	0003	12/03/2024	353500/2024
GLORIA DE JESUS VITAL KIZAKI	532.059.016.000	IPTU	101.24.0241743	0003	12/03/2024	366108/2024



GLORIA GUIMARAES CARIBE	007.023.021.000	IPU	101.24.0070095	0003	12/03/2024	351138/2024
GLORIA GUIMARAES CARIBE	031.037.031.000	IPU	101.24.0195568	0003	17/03/2024	360397/2024
GLORIA GUIMARAES CARIBE	031.037.090.000	IPU	101.24.0195620	0003	17/03/2024	360403/2024
GLORIA JUSTINA GUILHERME	026.027.009.000	IPU	101.24.0173288	0003	12/03/2024	358481/2024
GLORIA MAFRA LOPES DE MORAES	ERL7J09	M.TRANS	709.24.2608242	0001	22/03/2024	432404/2024
GLORIA MARIA BALDOW		ISS CC	705.23.2802590	0009	07/03/2024	411793/2024
GLORIA MARIA GARCIA ANDRADE	533.204.069.000	IPU	101.24.0250418	0003	16/03/2024	367574/2024
GLORIA MARIA GARCIA ANDRADE	533.204.067.000	IPU	101.24.0250416	0003	16/03/2024	367572/2024
GLORIA MARIA GARCIA ANDRADE	533.204.068.000	IPU	101.24.0250417	0003	16/03/2024	367573/2024
GLORIA MARIA GARCIA ANDRADE	533.204.066.000	IPU	101.24.0250415	0003	16/03/2024	367571/2024
GLORIA MENDES DOS SANTOS	257.384	TFFP/FX	406.24.0542491	0001	27/03/2024	396784/2024
GLORIA ROSA DOS SANTOS	003.045.020.188	IPU	101.24.0029388	0003	17/03/2024	347801/2024
GLORIE TE PAULA FONSECA SILVESTRE	172.149	TFFP/FX	406.24.0517115	0001	27/03/2024	383343/2024
GLOSS DESIGN MARKETING DIGITAL LTDA	323.934	TFFP/FX	406.24.0568295	0001	27/03/2024	407327/2024
GLOW PERFEITO LTDA	320.152	TFFP/FX	406.24.0567325	0001	27/03/2024	407054/2024
GLP DE OLIVEIRA MARKETING DIGITAL EIRELI	274.053	TFFP/FX	406.24.0548662	0001	27/03/2024	399564/2024
GLS DANTAS NEGOCIOS DIGITAIS LTDA	279.792	TFFP/FX	406.24.0550752	0001	27/03/2024	400486/2024
GLV CONSTRUTORA E INCORPORADORA LTDA	309.239	TFFP/FX	406.24.0563349	0001	27/03/2024	405634/2024
GM ARAUJO SERVICOS DE APOIO ADMINISTRATIVO	299.924	TFFP/FX	406.24.0559486	0001	27/03/2024	404137/2024
GM CONSULTORIA E SERVICOS ADMINISTRATIVOS LTDA	283.309	TFFP/FX	406.24.0552122	0001	27/03/2024	401037/2024
GM ENGENHARIA E CONSULTORIA LTDA	307.350	TFFP/FX	406.24.0562561	0001	27/03/2024	405353/2024
GM LANCAMENTOS DE CURSOS DIGITAIS LTDA	290.951	TFFP/FX	406.24.0555581	0001	27/03/2024	402481/2024
GM RESTAURANTE E NEGOCIOS LTDA ME	216.146	TFSANIT	407.24.0259728	0002	27/03/2024	409407/2024
GM RESTAURANTE E NEGOCIOS LTDA ME	216.146	TFFP/FX	406.24.0529059	0001	27/03/2024	389990/2024
GM TRANSPORTE ARARAS EIRELI	ELW4H67	M.TRANS	709.24.2604701	0001	22/03/2024	430505/2024
GMAC NEGOCIOS DIGITAIS LTDA	273.531	TFFP/FX	406.24.0548457	0001	27/03/2024	399468/2024
GMACHADO PRODUTOS DIGITAIS - LTDA	280.434	TFFP/FX	406.24.0551008	0001	27/03/2024	400586/2024
GMB COMERCIO DE PRODS DE BEL E BEM ESTAR EIRELI	271.908	TFFP/FX	406.24.0547829	0001	27/03/2024	399174/2024
GMB MERCADO LTDA	292.902	TFFP/FX	406.24.0556462	0001	27/03/2024	402854/2024
GMB MULTIMARCAS COMERCIO DE VEICULOS LTD	GAC3B33	M.TRANS	709.24.2600179	0001	20/03/2024	428525/2024
GMC GLOBAL MANAGEMENT CONSULTING LTDA	151.130	TFFP/FX	406.24.0513035	0001	27/03/2024	381062/2024
GMG COMERCIO DE ESQUADRIAS EIRELI ME	230.781	TFFP/FX	406.24.0533308	0001	27/03/2024	392312/2024
GMG COMERCIO DE FERRO E ACO - EIRELI - ME	257.021	TFFP/FX	406.24.0542356	0001	27/03/2024	396720/2024
GML SERVICOS ELETRICOS E AR CONDICIONADO LTDA	178.585	TFFP/FX	406.24.0518721	0001	27/03/2024	384221/2024
GMN ADD ABC COM. DE ROUPAS E ART.ESPORT.LTDA EPP	231.977	TFFP/FX	406.24.0533667	0001	27/03/2024	392493/2024
GMN ADD ABC COM. DE ROUPAS E ART.ESPORT.LTDA EPP	242.053	TFFP/FX	406.24.0537058	0001	27/03/2024	394238/2024
GMR SERVICOS DE SEGURANCA VIGILANCIA E INFORM	AMQ8543	M.TRANS	709.24.2607065	0001	22/03/2024	431761/2024
GMS TRANSPORTES E TURISMO LTDA	315.714	TFFP/FX	406.24.0566169	0001	27/03/2024	406651/2024
GMV COMERCIO DE ESQUADRIAS E SERVICOS LTDA	182.789	TFFP/FX	406.24.0519767	0001	27/03/2024	384833/2024
GMV GERENCIAMENTO DE TRANSPORTES EIRELI		ISS	291.24.4423658	0001	15/03/2024	373748/2024
GMVB GAC APOIO EIRELI	266.153	TFFP/FX	406.24.0545702	0001	27/03/2024	398211/2024
GMVB PROMOCOES INTERM.DE CREDITO CONSIGNADO LTDA	287.066	TFFP/FX	406.24.0553850	0001	27/03/2024	401799/2024
GMZ - SERVICOS E PARTICIPACAO LTDA	249.501	TFFP/FX	406.24.0539577	0001	27/03/2024	395450/2024
GN LOGISTICA LTDA	282.882	TFFP/FX	406.24.0551938	0001	27/03/2024	400962/2024
GO GETTER SERVICOS E CONSULTORIA EIRELI	242.850	TFFP/FX	406.24.0537324	0001	27/03/2024	394366/2024
GO SISTEMAS E TECNOLOGIA LTDA - ME	248.753	TFFP/FX	406.24.0539327	0001	27/03/2024	395325/2024
GO TOP IT SOLUTIONS TECNOLOGIA INFORMACAO LTDA	338.969	TFFP/FX	406.24.0572503	0001	27/03/2024	408579/2024
GO WORK DIGITAL - EIRELI	275.540	TFFP/FX	406.24.0549192	0001	27/03/2024	399792/2024
GOAL SCHOOL ESCOLA DE INGLES DIGITAL LTDA	323.872	TFFP/FX	406.24.0568252	0001	27/03/2024	407318/2024
GOAT STUDIUM NEGOCIOS LTDA	293.540	TFFP/FX	406.24.0556748	0001	27/03/2024	402975/2024
GOATHI COMERCIO DE ALIMENTOS LTDA	337.879	TFFP/FX	406.24.0572192	0001	27/03/2024	408480/2024
GOATHI COMERCIO DE ALIMENTOS LTDA	337.879	TFFP/FX	406.23.3193911	0004	18/03/2024	375383/2024
GOBPO ASSESSORIA CONTABIL LTDA	262.672	ISS	292.24.4323102	0001	15/01/2024	374082/2024
GOBPO ASSESSORIA CONTABIL LTDA	262.672	TFFP/FX	406.24.0544425	0001	27/03/2024	397673/2024
GOBPO SERVICOS EMPRESARIAIS LTDA	278.576	TFFP/FX	406.24.0550294	0001	27/03/2024	400293/2024
GOBPO SERVICOS EMPRESARIAIS LTDA	002.017.023.141	IPU	101.24.0017573	0003	12/03/2024	346968/2024
GOC COMERCIO E MANUTENCAO DE MAQUINAS LTDA ME	179.270	TFFP/FX	406.24.0518895	0001	27/03/2024	384325/2024
GODINES ESFIHAS LTDA	303.485	TFFP/FX	406.24.0561035	0001	27/03/2024	404750/2024
GODINES ESFIHAS LTDA - ME	208.660	TFFP/FX	406.24.0526957	0001	27/03/2024	388845/2024
GODOFREDO OLIVEIRA SOUSA	GAK2G01	M.TRANS	709.24.2591813	0001	15/03/2024	424492/2024
GODOFREDO OLIVEIRA SOUSA	532.039.048.000	IPU	101.24.0241034	0003	12/03/2024	366049/2024
GODOFREDO OLIVEIRA SOUSA	532.039.048.000	IPU	101.24.2520369	0002	27/03/2024	369308/2024
GODOFREDO OLIVEIRA SOUSA	030.136.002.000	GAM	802.23.4033725	0001	18/03/2024	434053/2024
GODOI E NOVELINI SOCIEDADE DE ADVOGADOS	269.432	TFFP/FX	406.24.0546954	0001	27/03/2024	398774/2024
GODOY AUTO CAPAS E SERVICOS LTDA - ME	202.890	TFFP/FX	406.24.0525441	0001	27/03/2024	388078/2024
GOEY ENTREGAS INTELIGENTES LTDA	BZL5707	M.TRANS	709.24.2582548	0001	11/03/2024	420169/2024
GOEY ENTREGAS INTELIGENTES LTDA	BZL5707	M.TRANS	709.24.2585849	0001	15/03/2024	421758/2024
GOEY MOBILIDADE INTELIGENTE LTDA	RJM4C96	M.TRANS	709.24.2598727	0001	20/03/2024	427877/2024
GOFEL AUTO COLANTE LTDA	181.302	TFFP/FX	406.24.0519369	0001	27/03/2024	384610/2024
GOG EVENTOS LTDA - ME	184.853	TFFP/FX	406.24.0520331	0001	27/03/2024	385167/2024
GOI FORTE SERV.ESP. EM PORTORIA E LIMPEZA	287.416	TFFP/FX	406.24.0553992	0001	27/03/2024	401866/2024
GOIA GUENHEI - ESPOLIO		ISS CC	705.23.2802458	0009	07/03/2024	411767/2024
GOIANO SERV EMPREITEIRA DE OBRAS LTDA.	282.044	TFFP/FX	406.24.0551579	0001	27/03/2024	400824/2024
GOKIDS COMERCIO DE ROUPAS LTDA - EPP	240.459	TFFP/FX	406.24.0536457	0001	27/03/2024	393952/2024
GOLD ANTIFAISCANTE LTDA	327.366	TFFP/FX	406.24.0569143	0001	27/03/2024	407593/2024
GOLD BUYERS BRASIL COM.E FUNDICAO DE OURO LTDA.	210.375	TFFP/FX	406.24.0527432	0001	27/03/2024	389116/2024
GOLD PARTNERS ASSES. E CONSULT.EMPRESARIAL LTDA	291.289	TFFP/FX	406.24.0555725	0001	27/03/2024	402542/2024
GOLD QUALITY COM.E SERV.ELETR.O-ELETRONICOS LTDA.	102.926	TFFP/FX	406.24.0506214	0001	27/03/2024	377576/2024
GOLD RORAIMA EMPREENDIMENTOS SPE LTDA	020.006.001.237	IPU	101.24.0141128	0003	15/03/2024	355646/2024
GOLD SUCATAS AUTOMOTIVA ASSESSORIA LTDA	307.467	TFFP/FX	406.24.0562606	0001	27/03/2024	405369/2024
GOLDEN BONE DISTRIB.DE ALIMENT.PI/ANIMAIS LTDA ME	194.330	TFFP/FX	406.24.0523033	0001	27/03/2024	386729/2024
GOLDEN CAO CONSULTORIO VETERINARIO S/C LTDA	086.375	TFFP/FX	406.24.0504327	0001	27/03/2024	376671/2024
GOLDEN COR CORRETORA DE SEGUROS LTDA	086.968	TFFP/FX	406.24.0504382	0001	27/03/2024	376694/2024
GOLDEN GARDEN RESTAURANTE LTDA - ME	162.561	TFFP/FX	406.24.0515140	0001	27/03/2024	382242/2024
GOLDEN GRILL LANCHONETE E RESTAURANTE LTDA	305.236	TFFP/FX	406.24.0561705	0001	27/03/2024	405015/2024
GOLDEN LINE COMERCIAL LTDA-ME	245.098	TFFP/FX	406.24.0538047	0001	27/03/2024	394730/2024
GOLDEN LIONS CANIL LTDA	150.796	TFFP/FX	406.24.0512984	0001	27/03/2024	381032/2024
GOLDEN PARK ESTACIONAMENTO S/S LTDA	105.437	ISS	292.24.4427792	0001	15/03/2024	375133/2024
GOLDEN PARK ESTACIONAMENTO S/S LTDA	105.437	TFFP/FX	406.24.0506554	0001	27/03/2024	377745/2024
GOLDEN PARK ESTACIONAMENTO S/S LTDA	123.650	TFFP/FX	406.24.0508868	0001	27/03/2024	378829/2024
GOLDEN PARK ESTACIONAMENTO S/S LTDA	123.650	ISS	292.24.4427786	0001	15/03/2024	375129/2024
GOLDEN PARK ESTACIONAMENTO S/S LTDA ME	215.054	ISS	292.24.4427790	0001	15/03/2024	375132/2024
GOLDEN PARK ESTACIONAMENTO S/S LTDA ME	215.054	TFFP/FX	406.24.0528692	0001	27/03/2024	389794/2024
GOLDEN SLEEP VARIEDADES LTDA	316.484	TFFP/FX	406.24.0566432	0001	27/03/2024	406750/2024
GOLDEN STOP ESTACIONAMENTO EIRELI ME	254.439	TFFP/FX	406.24.0541369	0001	27/03/2024	396276/2024
GOLDEN STOP ESTACIONAMENTO EIRELI ME	254.439	ISS	292.24.4420151	0001	15/03/2024	374846/2024
GOLDEN TECH COM.E REP.DE ELETR.E INFORM.LTDA-EPP	227.911	TFFP/FX	406.24.0532480	0001	27/03/2024	391874/2024
GOLDENGATEBR INNOVATION LABS LTDA	317.348	TFFP/FX	406.24.0566659	0001	27/03/2024	406825/2024
GOLDENPLAST IND.E COM.DE UTILIDADES DOMEST.LTDA	286.288	TFFP/FX	406.24.0553463	0001	27/03/2024	401614/2024
GOLDFARB INCORPORACOES E CONSTRUCOES LTDA	018.042.005.044	IPU	101.24.0133314	0003	17/03/2024	354961/2024
GOLDFARB INCORPORACOES E CONSTRUCOES LTDA	018.042.005.043	IPU	101.24.0133313	0003	17/03/2024	354960/2024
GOLDFARB INCORPORACOES E CONSTRUCOES LTDA	018.042.005.016	IPU	101.24.0133286	0003	17/03/2024	354955/2024
GOLDFARB INCORPORACOES E CONSTRUCOES LTDA	018.042.005.066	IPU	101.24.0133336	0003	17/03/2024	354965/2024
GOLDFARB TERRAPLANAGEM LTDA.	021.001.037.072	IPU	101.24.0147058	0003	16/03/2024	356273/2024

GOLDFARB TERRAPLANAGEM LTDA.	021.001.037.086	IPTU	101.24.0147072	0003	16/03/2024	356274/2024
GOLDMAXX BRASIL COMERCIO LTDA	319.038	TFFP/FX	406.24.0567062	0001	27/03/2024	406964/2024
GOMES & CANHA SERVICOS DE ENTREGA LTDA	334.778	TFFP/FX	406.24.0571230	0001	27/03/2024	408193/2024
GOMES & CANHA SERVICOS DE ENTREGA LTDA	334.778	ISSQNSN	430.24.3174590	0001	20/12/2023	411030/2024
GOMES & LIMA GESTAO E SERV.ADM. LTDA - ME	198.515	TFFP/FX	406.24.0524244	0001	27/03/2024	387444/2024
GOMES & SANCHES COM DE MAT PARA CONSTR LTDA ME	078.572	TFFP/FX	406.24.0503656	0001	27/03/2024	376383/2024
GOMES ASSESSORIA CONSTR. E EMPREENDIMENTO LTDA	303.369	TFFP/FX	406.24.0560983	0001	27/03/2024	404736/2024
GOMES E SILVA HOLDING LTDA	290.742	TFFP/FX	406.24.0555492	0001	27/03/2024	402445/2024
GOMES E SOARES LANCHONETE E COM. EM GERAL LTDA	265.031	TFSANIT	407.24.0260997	0002	27/03/2024	409931/2024
GOMES E SOARES LANCHONETE E COM. EM GERAL LTDA	265.031	TFFP/FX	406.24.0545317	0001	27/03/2024	398051/2024
GOMES GIMENES EIRELI ME	247.405	TFFP/FX	406.24.0538859	0001	27/03/2024	395107/2024
GOMES REPRESENTACOES LTDA	189.821	TFFP/FX	406.24.0521718	0001	27/03/2024	385952/2024
GOMES TRANSPORTE E LOGISTICA EIRELI - EPP	232.582	TFFP/FX	406.24.0533870	0001	27/03/2024	392601/2024
GONCALA DE OLIVEIRA FREIRES - ME	160.696	TFFP/FX	406.24.0514777	0001	27/03/2024	382029/2024
GONCALO APARECIDO PAVANELLO	FEK5141	M.TRANS	709.24.2603634	0001	22/03/2024	430076/2024
GONCALO BARBOSA DOS SANTOS	086.661	TFFP/FX	406.24.0504353	0001	27/03/2024	376683/2024
GONCALO EMPREITEIRA E MAO DE OBRA S/C LTDA ME	112.938	TFFP/FX	406.24.0507461	0001	27/03/2024	378174/2024
GONCALO FRANCISCO DE SOUZA	030.109.052.000	IPTU	101.24.0192402	0003	16/03/2024	360139/2024
GONCALO FRANCISCO SOUSA	021.007.088.128	IPTU	101.24.0148643	0003	16/03/2024	356430/2024
GONCALO FRANCISCO SOUSA INFORMATICA - ME	143.431	TFFP/FX	406.24.0511740	0001	27/03/2024	380347/2024
GONCALO GOUVEIA SOARES		P.PUBL	707.24.0276613	0003	29/03/2024	413938/2024
GONCALO GOUVEIA SOARES	336.991	TFFP/FX	406.24.0571877	0001	27/03/2024	408384/2024
GONCALO GREGUOL	FSK6F93	M.TRANS	709.24.2565720	0001	06/03/2024	414869/2024
GONCALO LIMA	030.021.044.000	IPTU	101.24.0188435	0003	16/03/2024	359712/2024
GONCALO RODRIGUES DE SOUZA	534.302.082.000	CIP	105.23.0265251	0012	27/12/2023	371331/2024
GONCALO RODRIGUES DE SOUZA	534.302.082.000	CIP	105.23.0265251	0011	27/11/2023	371330/2024
GONCALO RODRIGUES DE SOUZA	534.302.082.000	IPTU	101.24.0257625	0003	16/03/2024	368661/2024
GONCALVES & RIBEIRO COMERCIO DE ROUPAS LTDA - ME	175.264	TFFP/FX	406.24.0517883	0001	27/03/2024	383756/2024
GONCALVES JUNIOR ACADEMIA LTDA	155.050	TFFP/FX	406.24.0513735	0001	27/03/2024	381440/2024
GONCALVES JUNIOR ACADEMIA LTDA	155.050	ISS	292.24.4415674	0001	15/03/2024	374544/2024
GONCALVES PRESTACAO DE SERV.ADMINISTRATIVOS LTDA	286.865	TFFP/FX	406.24.0553758	0001	27/03/2024	401757/2024
GONCALVES&MATIOLI ASS.MED.O.S.T.P.MED.TEC LTDA	267.494	ISS	292.24.4423327	0001	15/03/2024	374973/2024
GONCALVES&MATIOLI ASS.MED.O.S.T.P.MED.TEC LTDA	267.494	ISS	291.24.4423333	0001	15/03/2024	373737/2024
GONCALVES&MATIOLI ASS.MED.O.S.T.P.MED.TEC LTDA	267.494	TFFP/FX	406.24.0546191	0001	27/03/2024	398435/2024
GONDOR TRANSPORTE E LOGISTICA LTDA	340.001	TFFP/FX	406.24.0572886	0001	27/03/2024	408693/2024
GONG CHILE COM. VAREJ. DE PECAS E ACESS. EIRELI	285.566	TFFP/FX	406.24.0553135	0001	27/03/2024	401457/2024
GONSALO HERNANDES - ESPOLIO	029.005.015.000	IPTU	101.24.0182110	0003	12/03/2024	359246/2024
GONZALO ANTONIO DO NASCIMENTO		ISS CC	705.23.2804149	0009	07/03/2024	412161/2024
GOOD MEAL COM E TRANSP DE PROD ALIM	GFF5604	M.TRANS	709.24.2573073	0001	06/03/2024	418150/2024
GOOLL BRASIL LOCACOES DE QUADRAS LTDA - ME	185.857	TFFP/FX	406.24.0520607	0001	27/03/2024	385311/2024
GOOP DISTRIBUIDORA AUTOMOTIVA LTDA	254.139	TFFP/FX	406.24.0541265	0001	27/03/2024	396223/2024
GORETE VIEIRA DE SOUZA	533.009.001.000	IPTU	101.24.0248813	0003	16/03/2024	367307/2024
GORETE VIEIRA DE SOUZA		ISS CC	705.23.2806724	0009	07/03/2024	413039/2024
GORRAN INDUSTRIA E COM DE MAQUINAS GRAFICAS LT M	187.439	TFFP/FX	406.24.0521074	0001	27/03/2024	385591/2024
GOSPEL DANCA MAGAZINE LTDA - ME	167.047	TFFP/FX	406.24.0516028	0001	27/03/2024	382739/2024
GOTTFRIED EDUARD KELLER	025.045.043.000	IPTU	101.24.0166909	0003	17/03/2024	357993/2024
GOULART SERVICOS ADMINSTR. E EMPRESARIAL LTDA	262.685	TFFP/FX	406.24.0544431	0001	27/03/2024	397678/2024
GOUMAQ COM.E MANUT DE MAQ.E PEC.P/MAQ.LTDA-ME	223.305	TFFP/FX	406.24.0531286	0001	27/03/2024	391271/2024
GOUVEIA DESENVOLVIMENTO DE SISTEMAS LTDA	296.308	TFFP/FX	406.24.0557975	0001	27/03/2024	403513/2024
GOZZI IMOBILIARIUM PARTICIPACOES LTDA	291.766	TFFP/FX	406.24.0555947	0001	27/03/2024	402640/2024
GOZZI TECH CONSULTORIA EM INFORMATICA LTDA	288.756	TFFP/FX	406.24.0554598	0001	27/03/2024	402097/2024
GP ABC E DISTRIBUICAO LTDA	296.950	TFFP/FX	406.24.0558247	0001	27/03/2024	403618/2024
GP ABC E DISTRIBUICAO LTDA	297.258	ISS	291.24.4429808	0001	15/02/2024	373891/2024
GP ASSIST. TEC. DE MAQUINAS E EQUIP. S/C LTDA ME	090.060	TFFP/FX	406.24.0504683	0001	27/03/2024	376838/2024
GP MOTA SERVICOS ADMINISTRATIVOS LTDA	283.191	TFFP/FX	406.24.0552074	0001	27/03/2024	401021/2024
GP TEC CENTRO AUTOMOTIVO LTDA - ME	202.181	TFFP/FX	406.24.0525251	0001	27/03/2024	387985/2024
GP TOME INTERMEDIACOES DE NEGOCIOS LTDA	290.559	TFFP/FX	406.24.0555408	0001	27/03/2024	402404/2024
GPA SOLUCOES VISUAIS E MARKETING EIRELI	266.307	TFFP/FX	406.24.0545765	0001	27/03/2024	398238/2024
GPC RENT A CAR LTDA	EZ07774	M.TRANS	709.24.2588873	0001	15/03/2024	423035/2024
GPEOS - EMPREITEIRA DE OBRAS LTDA - ME	189.789	TFFP/FX	406.24.0521708	0001	27/03/2024	385945/2024
GPL ESTETICA LTDA	303.288	TFFP/FX	406.24.0560946	0001	27/03/2024	404724/2024
GPOS REPRESENTACAO EIRELI - EPP	268.315	TFFP/FX	406.24.0546510	0001	27/03/2024	398577/2024
GPS SYSTEMS MONITORAMENTO LTDA - ME	168.953	TFFP/FX	406.24.0516412	0001	27/03/2024	382948/2024
GPSP ESPORTES LTDA - ME	260.201	TFFP/FX	406.24.0543519	0001	27/03/2024	397274/2024
GR CONSULTORIA E GESTAO DE PRODUCAO INDUSTRIAL L	335.717	TFFP/FX	406.24.0571529	0001	27/03/2024	408277/2024
GR CONSULTORIA EMPRESARIAL LTDA.	313.113	TFFP/FX	406.24.0565057	0001	27/03/2024	406265/2024
GR DE JESUS MANUTENCAO PREDIAL	282.224	TFFP/FX	406.24.0551648	0001	27/03/2024	400849/2024
GR DE LIMA RODRIGUEZ ACESSORIOS - ME	212.792	TFFP/FX	406.24.0528140	0001	27/03/2024	389493/2024
GR GAMES COMERCIO DE JOGOS ELETRONICOS LTDA - ME	212.419	TFFP/FX	406.24.0528025	0001	27/03/2024	389432/2024
GR LUSTRES E ACESSORIOS LTDA	EYS7379	M.TRANS	709.24.2590369	0001	15/03/2024	423754/2024
GR S.A.	215.443	TFFP/FX	406.24.0528807	0001	27/03/2024	389850/2024
GR SA ALMEIDA EMPREENDIMENTOS DIGITAIS LTDA	288.951	TFFP/FX	406.24.0554691	0001	27/03/2024	402132/2024
GR SERVICOS ADMINISTRATIVOS LTDA - ME	198.129	TFFP/FX	406.24.0524134	0001	27/03/2024	387390/2024
GR SERVICOS E ALIMENTACAO LTDA	264.507	TFSANIT	407.24.0260966	0002	27/03/2024	409922/2024
GR SERVICOS E ALIMENTACAO LTDA	294.288	TFFP/FX	406.24.0557073	0001	27/03/2024	403114/2024
GR SERVICOS E ALIMENTACAO LTDA	280.310	TFFP/FX	406.24.0550955	0001	27/03/2024	400563/2024
GR SERVICOS E ALIMENTACAO LTDA	222.681	TFFP/FX	406.24.0531068	0001	27/03/2024	391138/2024
GR SERVICOS E ALIMENTACAO LTDA	264.507	TFFP/FX	406.24.0545129	0001	27/03/2024	397970/2024
GRA NASCIMENTO FITNESS	268.052	TFFP/FX	406.24.0546398	0001	27/03/2024	398528/2024
GRACA APARECIDA LEITE DA SILVA	015.029.026.149	IPTU	101.24.0116687	0003	12/03/2024	353656/2024
GRACE HELENA ESPOSITO	534.039.025.000	IPTU	101.24.0254729	0003	16/03/2024	368171/2024
GRACE KELLY C RIBEIRO DE ALMEIDA DINIZ	AZA8142	M.TRANS	709.24.2616467	0001	28/03/2024	433521/2024
GRACE LUCIANA PEREIRA	118.977	TFFP/FX	406.24.0508217	0001	27/03/2024	378521/2024
GRACE MONTANO	020.115.024.048	IPTU	101.23.0143935	0009	13/09/2023	345120/2024
GRACE MONTANO	020.115.024.048	IPTU	101.24.0146535	0003	15/03/2024	356197/2024
GRACI LUIZ MARIANO - ESPOLIO	016.042.023.000	IPTU	101.24.0125848	0003	12/03/2024	354418/2024
GRACIA MARIA DAMANTE ROLIM	DVJ9083	M.TRANS	709.24.2607605	0001	22/03/2024	432062/2024
GRACIA MARIA DAMANTE ROLIM	DVJ9083	M.TRANS	709.24.2608616	0001	22/03/2024	432610/2024
GRACIANO FERNANDES SANTOS SUPLEMENTOS - ME	240.905	TFFP/FX	406.24.0536633	0001	27/03/2024	394038/2024
GRACIANO NADALUTTI - ESPOLIO		ISS CC	705.23.2801984	0009	07/03/2024	411661/2024
GRACIA'S ALIMENTOS LTDA	306.438	TFFP/FX	406.24.0562176	0001	27/03/2024	405206/2024
GRACIELE COUTINHO BIANCHINI MAIA	GKC8053	M.TRANS	709.24.2606924	0001	22/03/2024	431686/2024
GRACIELE FERNANDA PEREIRA	JQU4676	M.TRANS	709.24.2581662	0001	11/03/2024	419703/2024
GRACIELE MARIA DA SILVA PEREIRA	CTZ6700	M.TRANS	709.24.2584547	0001	15/03/2024	421132/2024
GRACIELE PEREIRA SANTOS	223.578	TFFP/FX	406.24.0531373	0001	27/03/2024	391310/2024
GRACIELLE ALVES COSTA	166.572	TFFP/FX	406.24.0515925	0001	27/03/2024	382681/2024
GRACIELLE DA SILVA	175.452	TFFP/FX	406.24.0517927	0001	27/03/2024	383780/2024
GRACIELLE TIAGO DOS SANTOS MARMORARIA-ME	172.143	TFFP/FX	406.24.0517113	0001	27/03/2024	383341/2024
GRACIENE PEREIRA RAMOS	511.001.071.061	IPTU	101.24.0219091	0003	15/03/2024	363265/2024
GRACIENE SOUZA E SILVA	GCC4E117	M.TRANS	709.24.2567900	0001	06/03/2024	415751/2024
GRACILENE MARIA DA SILVA	EFN2743	M.TRANS	709.24.2571605	0001	06/03/2024	417384/2024
GRACILENE MARIA DA SILVA	EFN2743	M.TRANS	709.24.2582077	0001	11/03/2024	419914/2024
GRACILENE MARIA DA SILVA	EFN2743	M.TRANS	709.24.2567896	0001	06/03/2024	415750/2024
GRACILIANA MARIA ALEXANDRE	020.062.024.000	IPTU	101.24.0143829	0003	23/03/2024	355890/2024

GRACIONE MAIA SULTANI	FLR2D89	M.TRANS	709.24.2605741	0001	22/03/2024	431021/2024
GRAEF ACABAMENTOS MANUAIS LTDA	249.787	TFFP/FX	406.24.0539694	0001	27/03/2024	395504/2024
GRAF PREMIUM IND.ROTULOS ETIQUETAS E ENVASE LTDA	293.251	TFFP/FX	406.24.0556613	0001	27/03/2024	402915/2024
GRAFCONTROL GESTAO EMPRESARIAL EIRELI	195.071	TFFP/FX	406.24.0523261	0001	27/03/2024	386860/2024
GRAFICA E EDITORA RUDDCOLOR LTDA - EPP	044.705	TFFP/FX	406.24.0501742	0001	27/03/2024	375846/2024
GRAFICA JOIA LIMITADA	012.360	TFFP/FX	406.24.0500386	0001	27/03/2024	375562/2024
GRAFICA X7 EIRELI	258.239	ISS	292.24.4419518	0001	15/02/2024	374813/2024
GRAFICA X7 EIRELI	258.239	TFFP/FX	406.24.0542791	0001	27/03/2024	396929/2024
GRAFICA X7 EIRELI	258.239	ISS	292.24.4419519	0001	15/03/2024	374814/2024
GRAFITEI ARTE URBANA	309.096	TFFP/FX	406.24.0563286	0001	27/03/2024	405615/2024
GRAFO BRINDES E SERVICOS LTDA ME	077.664	TFFP/FX	406.24.0503597	0001	27/03/2024	376367/2024
GRAFOS PRESTACAO DE SERVICOS DE INFORMATICA LTDA	141.146	TFFP/FX	406.24.0511409	0001	27/03/2024	380170/2024
GRAFTEX EMPREENDIMENTOS IMOBILIARIOS EIRELI	274.828	TFFP/FX	406.24.0548933	0001	27/03/2024	399686/2024
GRAFTINTAS LOJA RIACHO LTDA	285.290	TFFP/FX	406.24.0553036	0001	27/03/2024	401419/2024
GRAMKAR MULTIMARCAS EIRELI	269.904	ISS	291.24.4417521	0001	15/03/2024	373580/2024
GRAMKAR MULTIMARCAS EIRELI	269.904	ISS	292.24.4417527	0001	15/03/2024	374682/2024
GRAN BURGER ORIGINAL LTDA.	287.534	TFFP/FX	406.24.0554047	0001	27/03/2024	401884/2024
GRAN SAPORE BR BRASIL S.A.	202.338	TFFP/FX	406.24.0525287	0001	27/03/2024	388004/2024
GRAN SAPORE BR BRASIL S/A	170.242	TFFP/FX	406.24.0516704	0001	27/03/2024	383113/2024
GRAN SAPORE BR BRASIL S/A.	204.234	TFFP/FX	406.24.0525796	0001	27/03/2024	388260/2024
GRAND PET INDUSTRIA E COMERCIO LTDA	268.797	TFSANIT	407.24.0261209	0002	27/03/2024	410024/2024
GRAND PET INDUSTRIA E COMERCIO LTDA	268.797	TFFP/FX	406.24.0546690	0001	27/03/2024	398661/2024
GRAND SPORT COMERCIO DE VEICULOS E PECAS LTDA	306.207	TFFP/FX	406.24.0562078	0001	27/03/2024	405168/2024
GRAND UNION TRANSPORTES LTDA - EPP	235.725	TFFP/FX	406.24.0534919	0001	27/03/2024	393160/2024
GRANDO & ZANGIACOMO CONSTRUCOES LTDA	211.736	TFFP/FX	406.24.0527816	0001	27/03/2024	389329/2024
GRANDY AUTOMOTORES LTDA	FNK2283	M.TRANS	709.24.2588513	0001	15/03/2024	422922/2024
GRANLOG TRANSPORTE LTDA ME	186.187	TFFP/FX	406.24.0520723	0001	27/03/2024	385380/2024
GRANVALE LOGISTICA E TRANSPORTES LTDA	297.568	TFFP/FX	406.24.0558528	0001	27/03/2024	403738/2024
GRAO DE PLASTICO I E COM DE EMB P EIRELI	OOK6C58	M.TRANS	709.24.2588949	0001	15/03/2024	423057/2024
GRAO RF LTDA	087.442	TFFP/FX	406.24.0504419	0001	27/03/2024	376705/2024
GRAP SISTEMAS LTDA	176.764	ISS	291.24.4421608	0001	15/03/2024	373685/2024
GRAP SISTEMAS LTDA	176.764	TFFP/FX	406.24.0518270	0001	27/03/2024	383953/2024
GRASIELA FERRARINI SERRA	BYW0269	M.TRANS	709.24.2590865	0001	15/03/2024	424010/2024
GRASIELLA COELHO LEITE	FVM1713	M.TRANS	709.24.2608972	0001	22/03/2024	432825/2024
GRATULIANO FLORENCIO CAVALCANTE	028.015.040.000	IPTU	101.24.0181897	0003	12/03/2024	359233/2024
GRATULIANO FLORENCIO CAVALCANTI	030.050.019.000	IPTU	101.24.0190136	0003	16/03/2024	359897/2024
GRATULIANO FLORENCIO CAVALCANTI	021.036.052.000	IPTU	101.24.0150288	0003	16/03/2024	356561/2024
GRAVOPLAQ INDUSTRIA E COMERCIO ETIQUETAS LTDA	227.929	TFFP/FX	406.24.0532487	0001	27/03/2024	391881/2024
GRAYCE FRANCIANE RODRIGUES		ISS CC	705.23.2803669	0009	07/03/2024	412035/2024
GRAYCE PIGOZZO DOS ANJOS	521.400.033.527	IPTU	101.24.0229361	0003	12/03/2024	364622/2024
GRAZIANE MOLINA DE CAMARGO	278.244	TFFP/FX	406.24.0550182	0001	27/03/2024	400231/2024
GRAZIANI AVONA	QNC9J93	M.TRANS	709.24.2564722	0001	06/03/2024	414383/2024
GRAZIANI ESTACIONAMENTO LTDA-ME	199.753	TFFP/FX	406.24.0524607	0001	27/03/2024	387655/2024
GRAZIELA ANDRADE DE MELO	015.029.026.318	IPTU	101.24.0116856	0003	18/03/2024	353680/2024
GRAZIELA APARECIDA BERTERO	EAL4171	M.TRANS	709.24.2565017	0001	06/03/2024	414536/2024
GRAZIELA ASSIS DOS SANTOS	273.018	TFFP/FX	406.24.0548259	0001	27/03/2024	399376/2024
GRAZIELA CRISTINA MENDONCA DE BRITO	261.785	ISS	292.24.4323443	0001	15/01/2024	374347/2024
GRAZIELA CRISTINA MENDONCA DE BRITO	261.785	TFFP/FX	406.24.0544116	0001	27/03/2024	397544/2024
GRAZIELA DANTAS DOS SANTOS	HJW9714	M.TRANS	709.24.2599610	0001	20/03/2024	428268/2024
GRAZIELA GUERINI DE MACEDO	GGW1868	M.TRANS	709.24.2569308	0001	06/03/2024	416384/2024
GRAZIELA KELLY NASCIMENTO ALENCAR	308.084	TFFP/FX	406.24.0562838	0001	27/03/2024	405452/2024
GRAZIELA RENATA SOUZA SILVA GUERRA	GGL2454	M.TRANS	709.24.2586553	0001	15/03/2024	422101/2024
GRAZIELA SANTOS BRUM NEGOCIOS DIGITAIS LTDA	317.157	TFFP/FX	406.24.0566620	0001	27/03/2024	406812/2024
GRAZIELA SOUZA SILVA		BOLSA	716.24.0264025	0002	27/03/2024	433991/2024
GRAZIELA YUMI MIYAUCHI DE ALENCAR	EMG7569	M.TRANS	709.24.2566082	0001	06/03/2024	415043/2024
GRAZIELE ALMEIDA DE LUCENA MOURA	294.318	TFFP/FX	406.24.0557089	0001	27/03/2024	403125/2024
GRAZIELE DE CASSIA CURY LUCILO	DUL2F07	M.TRANS	709.24.2568788	0001	06/03/2024	416236/2024
GRAZIELE DE PAULA SANTOS ROSA DE JESUS	013.048.029.000	IPTU	101.24.0111672	0003	12/03/2024	353284/2024
GRAZIELE DIAS SOUSA	GIX4893	M.TRANS	709.24.2591258	0001	15/03/2024	424216/2024
GRAZIELE FERNANDES MARTIN	EUK9148	M.TRANS	709.24.2591996	0001	15/03/2024	424576/2024
GRAZIELE MARIA CHAVES DA SILVA	512.100.063.112	IPTU	101.24.0224992	0003	12/03/2024	364060/2024
GRAZIELE OLIVEIRA SOARES	305.219	TFFP/FX	406.24.0561698	0001	27/03/2024	405010/2024
GRAZIELE PEREIRA GOMES	221.936	TFFP/FX	406.24.0530860	0001	27/03/2024	391018/2024
GRAZIELE PEREIRA GOMES	221.936	ISSQNSN	430.24.3174595	0001	21/02/2022	411035/2024
GRAZIELE PEREIRA GOMES	221.936	ISSQNSN	430.24.3174596	0001	21/03/2022	411036/2024
GRAZIELE RODRIGUES PEREIRA	GCQ9F13	M.TRANS	709.24.2599222	0001	20/03/2024	428100/2024
GRAZIELE TUNIS DE OLIVEIRA VALIERI	304.031	TFFP/FX	406.24.0561244	0001	27/03/2024	404839/2024
GRAZIELE VIEIRA LEITE	QWY8I07	M.TRANS	709.24.2584430	0001	15/03/2024	421071/2024
GRAZIELI BASSO DONUTS	285.787	TFFP/FX	406.24.0553238	0001	27/03/2024	401506/2024
GRAZIELLA LANDI THOME	002.073.013.203	IPTU	101.24.0022362	0003	12/03/2024	347321/2024
GRAZIELLA LANDI THOME PESSOTTI	165.113	TFFP/FX	406.24.0515637	0001	27/03/2024	382519/2024
GRAZIELLA LANDI THOME PESSOTTI	165.113	TFSANIT	407.24.0258884	0002	27/03/2024	409136/2024
GRAZIELLA SANTANA MOREIRA	PEN2976	M.TRANS	709.24.2598160	0001	20/03/2024	427575/2024
GRAZIELLA SANTANA MOREIRA	PEN2976	M.TRANS	709.24.2599910	0001	20/03/2024	428389/2024
GRAZIELLA SENA MONTANARO E BARBOSA	GFG9H65	M.TRANS	709.24.2580946	0001	11/03/2024	419304/2024
GRAZIELLE DE SOUZA COELHO	030.046.128.043	IPTU	101.24.0190019	0003	16/03/2024	359885/2024
GRAZIELLE SILVA RIBEIRO	285.494	TFFP/FX	406.24.0553105	0001	27/03/2024	401447/2024
GRAZIELLI STUANI	306.144	COLLX	710.23.2801326	0009	01/03/2024	433915/2024
GRAZIELLI STUANI	306.144	COLLX	710.23.2801325	0009	01/03/2024	433914/2024
GRAZIELLI STUANI	306.144	ISSQNSN	430.24.3174352	0001	21/08/2023	410825/2024
GRAZIELY FRANCO GOMES	NEY7053	M.TRANS	709.24.2605471	0001	22/03/2024	430869/2024
GRE HOLDING DE PARTICIPACOES LTDA	287.118	TFFP/FX	406.24.0553876	0001	27/03/2024	401811/2024
GREAT BUY INCORPORADORA LTDA	018.064.005.139	IPTU	101.24.0134459	0003	17/03/2024	355100/2024
GREAT BUY INCORPORADORA LTDA	018.064.005.117	IPTU	101.24.0134437	0003	17/03/2024	355094/2024
GREATDAY SERVICOS EMPRESARIAIS LTDA - ME	182.919	TFFP/FX	406.24.0519803	0001	27/03/2024	384853/2024
GRECCO ARQUITETURA E DESIGN LTDA	CUL0D18	M.TRANS	709.24.2604611	0001	22/03/2024	430475/2024
GRECCO CORREIA CAUMO	275.300	TFFP/FX	406.24.0549118	0001	27/03/2024	399763/2024
GRECO INTERMEDIACOES E NEGOCIOS DIGITAIS LTDA	294.983	TFFP/FX	406.24.0557372	0001	27/03/2024	403243/2024
GRECO MEDIA EMPREENDIMENTOS DIGITAIS LTDA	313.777	TFFP/FX	406.24.0565336	0001	27/03/2024	406363/2024
GREE CASSUA RECORD LTDA	312.976	TFFP/FX	406.24.0565006	0001	27/03/2024	406245/2024
GREEN CARD ASSIST VIAGENS E TURISMO LTDA-ME	224.358	TFFP/FX	406.24.0531642	0001	27/03/2024	391446/2024
GREEN TECNICAS AMBIETAIS LTDA-ME	230.474	TFFP/FX	406.24.0533203	0001	27/03/2024	392259/2024
GREEN TECNOL DA INFORM E REPRES COM EIRE	GFA9J37	M.TRANS	709.24.2591143	0001	15/03/2024	424160/2024
GREEN TECNOL DA INFORM E REPRES COM EIRE	GFA9J37	M.TRANS	709.24.2583390	0001	11/03/2024	420596/2024
GREENBAY EIRELI	276.104	TFFP/FX	406.24.0549395	0001	27/03/2024	399891/2024
GREENCARD HOUSE PRODUTOS AUTOMOTIVOS LTDA	302.892	TFFP/FX	406.24.0560772	0001	27/03/2024	404647/2024
GREENFIELD BRASIL LTDA	145.851	TFFP/FX	406.24.0512135	0001	27/03/2024	380559/2024
GREENROCKET COMERCIAL LTDA	336.051	TFFP/FX	406.24.0571550	0001	27/03/2024	408286/2024
GREGORY FERNANDES PESSOA SOARES DA ROCHA	003.047.016.049	IPTU	101.24.0032310	0003	17/03/2024	348189/2024
GREGORY WILLY DA SILVA NOBRE	268.676	ISSQNSN	430.24.3174316	0001	21/08/2023	410793/2024
GREGORY WILLY DA SILVA NOBRE	268.676	TFFP/FX	406.24.0546645	0001	27/03/2024	398640/2024
GREGORY WILLY DA SILVA NOBRE	268.676	ISSQNSN	430.24.3174402	0001	20/09/2023	410870/2024
GREGORY WILLY DA SILVA NOBRE	268.676	ISSQNSN	430.24.3174497	0001	21/11/2023	410948/2024
GREGORY WILLY DA SILVA NOBRE	268.676	ISSQNSN	430.24.3174600	0001	20/12/2023	411037/2024



GREGORY ZUANETTI DUARTE	FLC9A44	M.TRANS	709.24.2580821	0001	11/03/2024	419243/2024
GREGORY ZUANETTI DUARTE	FLC9A44	M.TRANS	709.24.2589556	0001	15/03/2024	423346/2024
GREGORY ZUANETTI DUARTE	004.092.076.000	IPU	101.24.0047491	0003	15/03/2024	349496/2024
GREGOS LANCHES E BEBIDAS LTDA ME	212.925	TFSANIT	407.24.0259661	0002	27/03/2024	409384/2024
GREGOS LANCHES E BEBIDAS LTDA ME	212.925	TFFP/FX	406.24.0528194	0001	27/03/2024	389519/2024
GREICE DE OLIVEIRA SILVA		PP/FUNE	702.24.4000376	0002	19/03/2024	411277/2024
GREICE GOMES WERNECK ROSA	006.025.109.005	IPU	101.24.0059832	0003	12/03/2024	350422/2024
GREICE KELLEN DAMASCENO RODRIGUES	QG8A20	M.TRANS	709.24.2587094	0001	15/03/2024	422372/2024
GREICE QUELLE OLIVEIRA SOUZA	FZB1E46	M.TRANS	709.24.2607257	0001	22/03/2024	431870/2024
GREICY KELLY MONTE DE LUCENA	OXD8E35	M.TRANS	709.24.2590750	0001	15/03/2024	423947/2024
GREMIO REC CULT ESC SAMB EST PRIM DE BAETA NEVES	210.546	TFFP/FX	406.24.0527482	0001	27/03/2024	389151/2024
GREMIO REC.ESP.CULT.ESC.SAMBA 3 IDADE BRILHA SBC	170.693	TFFP/FX	406.24.0516796	0001	27/03/2024	383163/2024
GREMIO RECR.CULT.IMPERIO DO SAMBA DE VL.VIVALDI	215.674	TFFP/FX	406.24.0528900	0001	27/03/2024	389900/2024
GREMIO RECR.ESC.DE SAMBA TORC.ESQUADRAO ALVI NEG	280.566	TFFP/FX	406.24.0551057	0001	27/03/2024	400614/2024
GREMIO RECREATIVO C.S.E.S.VILA VIVALDI	224.550	TFFP/FX	406.24.0531699	0001	27/03/2024	391477/2024
GREMIO RECREATIVO CULT.ESC.SAMBA UN.DO VILA ROSA	232.530	TFFP/FX	406.24.0533848	0001	27/03/2024	392590/2024
GRESPLAN CORRETORA DE SEGUROS E COMERCIAL EIRELI	272.005	ISS	292.24.4419546	0001	15/03/2024	374815/2024
GRESPLAN CORRETORA DE SEGUROS E COMERCIAL EIRELI	272.005	TFFP/FX	406.24.0547871	0001	27/03/2024	399201/2024
GREYCE SANTANA BARBOSA	020.005.030.238	IPU	101.24.0140839	0003	15/03/2024	355626/2024
GRIDWORK INDUSTRIA E COMERCIO DE PLASTICOS LT	DVN4301	M.TRANS	709.24.2590624	0001	15/03/2024	423883/2024
GRIFF DA PIZZA LTDA - ME	182.914	TFFP/FX	406.24.0519800	0001	27/03/2024	384851/2024
GRIFFE COM IMPORTACAO E EXPORTACAO LTDA	CIT0806	M.TRANS	709.24.2574165	0001	06/03/2024	418730/2024
GRIFFE ESSENCIAL DE FRAGRANCIAS EIRELI	280.762	TFFP/FX	406.24.0551130	0001	27/03/2024	400640/2024
GRIFFO MUNDI TREINAMENTO CURSOS TEC.E DOC.EIRELI	283.209	TFFP/FX	406.24.0552080	0001	27/03/2024	401023/2024
GRIFFO-COM.MAT.ELETRICOS E HIDRAULICOS LTDA-ME	148.075	TFFP/FX	406.24.0512510	0001	27/03/2024	380769/2024
GRIGORIO SERVICOS EM SAUDE LTDA	288.843	TFFP/FX	406.24.0554650	0001	27/03/2024	402108/2024
GRIMALDI GALERA INSTALACOES LTDA - ME	162.921	TFFP/FX	406.24.0515206	0001	27/03/2024	382277/2024
GRIND COMERCIO DE ROUPAS LTDA	086.706	TFFP/FX	406.24.0504359	0001	27/03/2024	376685/2024
GRIPLAS - GRUPO DE REL.IND.DAS IND. PLASTICAS	135.146	TFFP/FX	406.24.0510535	0001	27/03/2024	379676/2024
GRISMALDI COMERCIO E PRESTACAO DE SERVICOS LTDA	300.573	TFFP/FX	406.24.0559750	0001	27/03/2024	404241/2024
GRL DESENVOLVIMENTO DE APLICATIVOS EIRELI	210.895	TFFP/FX	406.24.0527572	0001	27/03/2024	389198/2024
GRL DESENVOLVIMENTO DE APLICATIVOS EIRELI	210.895	ISS	292.24.4419891	0001	15/03/2024	374832/2024
GRM SOLUCOES & INVESTIMENTOS LTDA	332.964	TFFP/FX	406.24.0570660	0001	27/03/2024	408047/2024
GROSSIMAR DA SILVA SOUZA	139.148	TFFP/FX	406.24.0511109	0001	27/03/2024	379979/2024
GROVER MALPARTIDA PEREZ		ISS CC	705.23.2803342	0009	07/03/2024	411970/2024
GROWTH INFO LTDA	319.544	TFFP/FX	406.24.0567152	0001	27/03/2024	406993/2024
GROWTHIN SOLUTIONS TECNOLOGIA EM ERP LTDA	292.911	TFFP/FX	406.24.0556470	0001	27/03/2024	402858/2024
GRP TRANS MORIA LOG CONT CARGAS ARM TRAN LTDA	282.743	TFFP/FX	406.24.0551877	0001	27/03/2024	400932/2024
GRP VIA TELECOM SERVICOS EM TELECOMUN.EIRELI-ME	239.922	TFFP/FX	406.24.0536298	0001	27/03/2024	393860/2024
GRR ENGENHARIA LTDA	314.186	TFFP/FX	406.24.0565506	0001	27/03/2024	406427/2024
GRR ENGENHARIA LTDA	314.186	ISSQNSN	430.24.3174477	0001	20/10/2023	410932/2024
GRR ENGENHARIA LTDA	314.186	ISSQNSN	430.24.3174335	0001	21/08/2023	410811/2024
GRR ENGENHARIA LTDA	314.186	ISSQNSN	430.24.3174577	0001	20/12/2023	411017/2024
GRR ENGENHARIA LTDA	314.186	ISSQNSN	430.24.3174405	0001	20/09/2023	410873/2024
GRR ENGENHARIA LTDA	314.186	ISSQNSN	430.24.3174533	0001	21/11/2023	410978/2024
GRRS REPRESENTACAO E SERVICOS LTDA	283.644	TFFP/FX	406.24.0552281	0001	27/03/2024	401102/2024
GRS SERVICOS E PSICOLOGIA LTDA	283.808	TFFP/FX	406.24.0552360	0001	27/03/2024	401135/2024
GRS SISTEMAS AUTOMOTIVOS LTDA EPP	199.943	TFFP/FX	406.24.0524656	0001	27/03/2024	387678/2024
GRUBER SOCIEDADE DE ADVOGADOS	223.586	TFFP/FX	406.24.0531375	0001	27/03/2024	391311/2024
GRUPO AUTO PRIME COMERCIO DE VEICULOS LTDA	314.856	TFFP/FX	406.24.0565813	0001	27/03/2024	406531/2024
GRUPO AUTO PRIME COMERCIO DE VEICULOS LTDA	221.198	TFFP/FX	406.24.0530633	0001	27/03/2024	390890/2024
GRUPO DE APOIO MIGUEL ARCANJO	200.414	TFFP/FX	406.24.0524774	0001	27/03/2024	387740/2024
GRUPO DE ESTUDOS ESPIRITAS LIRIO BRANCO		ISS CC	705.23.2923257	0007	11/03/2024	413553/2024
GRUPO DE MODA SOMA S.A	291.950	TFFP/FX	406.24.0556018	0001	27/03/2024	402672/2024
GRUPO DWR LTDA.	302.007	TFFP/FX	406.24.0560366	0001	27/03/2024	404505/2024
GRUPO FRATERNO KADAC	254.545	TFFP/FX	406.24.0541421	0001	27/03/2024	396299/2024
GRUPO GENNIUS BRASIL COMERC. DE ALIMENT. SA	313.287	ISS	291.24.4417183	0001	15/03/2024	373570/2024
GRUPO PAULISTA DE REF.IDOSO E ASSIST.DOM.S/S LTD	163.671	TFFP/FX	406.24.0515337	0001	27/03/2024	382347/2024
GRUPO PL ENGENHARIA LTDA	094.520	TFFP/FX	406.24.0505144	0001	27/03/2024	377083/2024
GRUPO PL ENGENHARIA LTDA	094.520	ISS	292.24.4419182	0001	15/03/2024	374786/2024
GRUPO PL ENGENHARIA LTDA	006.004.059.186	IPU	101.24.0056281	0003	12/03/2024	350207/2024
GRUPO PL ENGENHARIA LTDA	094.520	ISS	291.24.4429281	0001	15/03/2024	373873/2024
GRUPO RK INTERMEDIACOES LTDA	230.356	TFFP/FX	406.24.0533159	0001	27/03/2024	392236/2024
GRUPO ROCHA TRANSPORTES LTDA - ME	024.019.091.029	IPU	101.24.0160187	0003	15/03/2024	357389/2024
GRUPO TEMPLO ASSESSORIA EMPRESARIAL S/S LTDA ME	204.996	TFFP/FX	406.24.0526006	0001	27/03/2024	388367/2024
GRUPO TENSOR EQUIPAMENTOS S A	EE08532	M.TRANS	709.24.2571383	0001	06/03/2024	417241/2024
GRUPO VERITAS SERV DE MONITORAMENTO E OBRAS LTDA	175.505	TFFP/FX	406.24.0518695	0001	27/03/2024	384203/2024
GRUPOS JES TREINAMENTOS E MARKETING LTDA	338.286	TFFP/FX	406.23.3219875	0003	04/03/2024	375399/2024
GRUPOS JES TREINAMENTOS E MARKETING LTDA	338.286	TFFP/FX	406.24.0572291	0001	27/03/2024	408512/2024
GRUPI REPRESENTACOES S/C LTDA	106.304	TFFP/FX	406.24.0506661	0001	27/03/2024	377797/2024
GRUTA CAPITAL HOLDING LTDA	290.408	TFFP/FX	406.24.0555343	0001	27/03/2024	402378/2024
GRV INDUSTRIA E COMERCIO LTDA - EPP	139.575	TFFP/FX	406.24.0511174	0001	27/03/2024	380021/2024
GRV INDUSTRIA E COMERCIO LTDA - EPP	139.575	ISS	292.24.4420350	0001	15/03/2024	374855/2024
GRW ASSESSORIA CONTABIL E FISCAL LTDA	315.473	TFFP/FX	406.24.0566081	0001	27/03/2024	406627/2024
GRX3 ADMINISTRACAO DE BENS LTDA	LQR7A35	M.TRANS	709.24.2589083	0001	15/03/2024	423098/2024
GRZ SERVICOS MEDICOS LTDA	304.613	TFFP/FX	406.24.0561454	0001	27/03/2024	404916/2024
GS BUSINESS EMPREENDIMENTOS DIGITAIS LTDA	296.014	TFFP/FX	406.24.0557852	0001	27/03/2024	403462/2024
GS CORREA LANCHONETE	287.398	TFFP/FX	406.24.0553986	0001	27/03/2024	401863/2024
GS IMAGEM COM.E SERV.DE ANTENAS LTDA	312.597	TFFP/FX	406.24.0564856	0001	27/03/2024	406191/2024
GS INTERMEDIACAO NEG. SOC. UNIPessoal LIMITADA	329.848	TFFP/FX	406.24.0569932	0001	27/03/2024	407840/2024
GS OLIVEIRA MARKETING DIGITAL LTDA	289.670	TFFP/FX	406.24.0555018	0001	27/03/2024	402260/2024
GS PRESTACAO DE SERVICOS DE TERCEIRIZACAO EIRELI	163.807	TFFP/FX	406.24.0515364	0001	27/03/2024	382362/2024
GS SERVICOS DE TERCEIRIZACAO LTDA	233.482	TFFP/FX	406.24.0534177	0001	27/03/2024	392753/2024
GS SERVICOS ELETRICOS LTDA-ME	187.624	TFFP/FX	406.24.0521120	0001	27/03/2024	385622/2024
GS SERVICOS EM PSICOLOGIA LTDA	280.500	TFFP/FX	406.24.0551033	0001	27/03/2024	400598/2024
GSA EMPREENDIMENTOS DIGITAIS LTDA	286.260	TFFP/FX	406.24.0553453	0001	27/03/2024	401611/2024
GSBENS CONSULTORIA EIRELI	258.971	TFFP/FX	406.24.0543083	0001	27/03/2024	397077/2024
GSE - DESENVOLVIMENTO LTDA	146.770	TFFP/FX	406.24.0512305	0001	27/03/2024	380655/2024
GSG CONSULTORIA E SERVICOS LTDA	290.743	TFFP/FX	406.24.0555493	0001	27/03/2024	402446/2024
GSO ASSESSORIA EM COMERCIO EXTERIOR S/S LTDA	100.545	TFFP/FX	406.24.0505907	0001	27/03/2024	377438/2024
GSPM MONTAGEM DE COMPONENTES AUTOMOTIVOS EIRELI	274.038	TFFP/FX	406.24.0548657	0001	27/03/2024	399562/2024
GSR CORRETORA DE SEGUROS LTDA	337.454	TFFP/FX	406.24.0572012	0001	27/03/2024	408425/2024
GSS SERVICOS DE FUNILARIA E PINTURA EIRELI	292.256	TFFP/FX	406.24.0556157	0001	27/03/2024	402737/2024
GST TRANSPORTES E LOGISTICA LTDA ME	EGJ8843	M.TRANS	709.24.2588277	0001	15/03/2024	422838/2024
GT COMERCIO VAREJISTA DE UTILIDADES LTDA	339.698	TFFP/FX	406.23.3260027	0003	29/03/2024	375468/2024
GT COMERCIO VAREJISTA DE UTILIDADES LTDA	339.698	TFFP/FX	406.24.0572766	0001	27/03/2024	408665/2024
GT PRO LIMPEZA E CONSERVACAO LTDA - EPP	231.635	TFFP/FX	406.24.0533561	0001	27/03/2024	392438/2024
GT3 MULTIMARCAS COMERCIO DE VEICULOS-EIRELI-EPP	259.296	TFFP/FX	406.24.0543194	0001	27/03/2024	397131/2024
GTA ESQUADRIAS DE ALUMINIO LTDA - EPP	244.593	TFFP/FX	406.24.0537899	0001	27/03/2024	394646/2024
GTB SOLUCOES E CORRETORA DE SEGUROS LTDA - ME	244.691	TFFP/FX	406.24.0537932	0001	27/03/2024	394662/2024
GTC DO BRASIL LTDA	DWX4C09	M.TRANS	709.24.2604543	0001	22/03/2024	430448/2024
GTEC CLINICA ODONTOLOGICA LTDA	248.826	TFSANIT	407.24.0260267	0002	27/03/2024	409616/2024
GTEC CLINICA ODONTOLOGICA LTDA	248.826	TFFP/FX	406.24.0539348	0001	27/03/2024	395338/2024
GTECH SEGURANCA E AUTOMACAO LTDA	263.107	TFFP/FX	406.24.0544602	0001	27/03/2024	397742/2024



GTI AUTOMOTIVO COMERCIO LTDA	296.156	TFFP/FX	406.24.0557911	0001	27/03/2024	403486/2024
GTL C S ESPECIALIZADOS LTDA	GJL5806	M.TRANS	709.24.2588849	0001	15/03/2024	423025/2024
GTLOC LOCACAO DE EQUIPAMENTOS LTDA - EPP	193.909	TFFP/FX	406.24.0522888	0001	27/03/2024	386640/2024
GTN ASSESSORIA EMPRESARIAL LTDA	310.138	TFFP/FX	406.24.0563727	0001	27/03/2024	405779/2024
GTRL MARTINS CORRÊTAGEM DE IMOVEIS LTDA	299.599	TFFP/FX	406.24.0559336	0001	27/03/2024	404067/2024
GTSAA DO BRASIL LTDA	300.259	TFFP/FX	406.24.0559617	0001	27/03/2024	404191/2024
GTX COMERCIAL IMPORTADORA E EXPORTADORA LTDA	247.929	TFFP/FX	406.24.0539043	0001	27/03/2024	395200/2024
GTX SERVICOS EMPR. E ADMINISTRACAO DE BENS LTDA	317.593	TFFP/FX	406.24.0566734	0001	27/03/2024	406852/2024
GUACIRA NICESIO	512.017.018.263	IPTU	101.24.0221205	0003	12/03/2024	363606/2024
GUACIREMA SIMOES	001.052.008.006	IPTU	101.24.0009568	0003	12/03/2024	346503/2024
GUADELUPE SERVICOS LTDA	199.373	TFFP/FX	406.24.0524492	0001	27/03/2024	387593/2024
GUALTIER A DO R DE M MARQUES	GJT3G26	M.TRANS	709.24.2601980	0001	20/03/2024	429526/2024
GUAPURUVU COM.VAR.E SERV.MARKETING DIGITAL LTDA	290.548	TFFP/FX	406.24.0555400	0001	27/03/2024	402400/2024
GUARACI JOSE FRANCISCO	153.156	TFFP/FX	406.24.0513399	0001	27/03/2024	381246/2024
GUARDA PRA MIM - LOCACAO DE BENS MOVEIS LTDA ME	186.488	TFFP/FX	406.24.0520809	0001	27/03/2024	385434/2024
GUARDIAM SERVICOS ESPECIAIS LTDA - EPP	244.736	TFFP/FX	406.24.0537941	0001	27/03/2024	394669/2024
GUARDIAN FORCE SERV. DE CONTR. DE ACESSO EIRELI	267.775	TFFP/FX	406.24.0546292	0001	27/03/2024	398475/2024
GUARDIAO CLINICA VETERINARIA LTDA	296.697	ISS	291.24.4415917	0001	15/02/2024	373536/2024
GUARDIAO CLINICA VETERINARIA LTDA	296.697	ISS	291.24.4415919	0001	15/03/2024	373537/2024
GUARDIAO CLINICA VETERINARIA LTDA	296.697	TFSANIT	407.24.0261619	0002	27/03/2024	410135/2024
GUARDIAO CLINICA VETERINARIA LTDA	296.697	TFFP/FX	406.24.0558144	0001	27/03/2024	403579/2024
GUARIM CONSULTORES E ASSOCIADOS LTDA	180.867	TFFP/FX	406.24.0519258	0001	27/03/2024	384540/2024
GUARIM DESENVOLV. DE PROGRAMAS PARA COMP.LTDA-ME	230.790	TFFP/FX	406.24.0533311	0001	27/03/2024	392313/2024
GUCCI EMPREENDIMENTOS E PARTICIPACOES LTDA	304.980	TFFP/FX	406.24.0561608	0001	27/03/2024	404977/2024
GUUDRUN DAMM BELTRAMO	007.023.016.000	IPTU	101.24.0070090	0003	12/03/2024	351136/2024
GUUDRUN DAMM BELTRAMO	007.023.018.000	IPTU	101.24.0070092	0003	12/03/2024	351137/2024
GUEDES AMORIM TRANSPORTES LTDA	SUB1G23	M.TRANS	709.24.2584322	0001	15/03/2024	421000/2024
GUEDES AMORIM TRANSPORTES LTDA EPP	FDZ5574	M.TRANS	709.24.2583837	0001	11/03/2024	420847/2024
GUEDSON DUARTE CASTANHEIRA	QOV4893	M.TRANS	709.24.2605413	0001	22/03/2024	430835/2024
GUENAELE DOMINIQUE PIERRE BOUILLE	006.027.021.012	IPTU	101.24.0060564	0003	12/03/2024	350448/2024
GUEPARDO ADMINISTRACAO E PARTICIPACOES LTDA	194.533	TFFP/FX	406.24.0523094	0001	27/03/2024	386766/2024
GUEPARDO ADMINISTRACAO E PARTICIPACOES LTDA	008.021.015.000	IPTU	101.24.0078079	0003	12/03/2024	351500/2024
GUERIAL TRANSPORTES LTDA ME	ESU9608	M.TRANS	709.24.2616588	0001	28/03/2024	433591/2024
GUERIAL TRANSPORTES LTDA ME	ESU9608	M.TRANS	709.24.2572428	0001	06/03/2024	417826/2024
GUIA MAIS MARKETING DIG. LTDA - EM RECUPERACAOJ	259.119	TFFP/FX	406.24.0543124	0001	27/03/2024	397098/2024
GUIA WEB SOLUCOES EMPRESARIAIS LTDA	270.750	TFFP/FX	406.24.0547408	0001	27/03/2024	398985/2024
GUIA WEB SOLUCOES EMPRESARIAIS LTDA	270.750	ISS	291.24.4306197	0001	15/01/2024	373435/2024
GUIA WEB SOLUCOES EMPRESARIAIS LTDA	270.750	ISS	292.24.4421057	0001	15/03/2024	374882/2024
GUIAR LOG TRANSPORTES EIRELI - ME	241.580	TFFP/FX	406.24.0536896	0001	27/03/2024	394159/2024
GUIAR LOG TRANSPORTES EIRELI - ME	241.580	ISS	292.24.4424092	0001	15/03/2024	375010/2024
GUIART COMUNICACAO VISUAL LTDA	307.710	TFFP/FX	406.24.0562697	0001	27/03/2024	405404/2024
GUIBEL 2 COMERCIO DE COLCHOES LTDA	310.615	TFFP/FX	406.24.0563940	0001	27/03/2024	405854/2024
GUICHI NIYAMA	030.054.018.000	IPTU	101.24.0190327	0003	16/03/2024	359918/2024
GUIDO BALTAZAR DONNAMARIA	EHY9J73	M.TRANS	709.24.2597738	0001	20/03/2024	427368/2024
GUIDO MICHEL MACRIS	120.639	TFFP/FX	406.24.0508454	0001	27/03/2024	378639/2024
GUIDRIGUES INFORMATICA LTDA - ME	165.878	TFFP/FX	406.24.0515793	0001	27/03/2024	382611/2024
GUIGA DOCEIRA E CONFEITARIA LTDA ME	FFL5604	M.TRANS	709.24.2605636	0001	22/03/2024	430956/2024
GUILHEM & RAMALHO CORRETORA DE SEGUROS LTDA	277.661	TFFP/FX	406.24.0549968	0001	27/03/2024	400140/2024
GUILHERME ALMEIDA DO NASCIMENTO LADEIRA - ESPOLIO	020.045.004.000	IPTU	101.24.0142810	0003	15/03/2024	355820/2024
GUILHERME ALMEIDA SCHOTT	GFY7B68	M.TRANS	709.24.2586397	0001	15/03/2024	422019/2024
GUILHERME ALVES BARBOSA MARIANO	003.047.017.356	IPTU	101.24.0033612	0003	17/03/2024	348373/2024
GUILHERME ALVES DE OLIVEIRA CEZARIO	EFL9J60	M.TRANS	709.24.2571596	0001	06/03/2024	417380/2024
GUILHERME ALVES DOS SANTOS	EMD4876	M.TRANS	709.24.2563969	0001	06/03/2024	414196/2024
GUILHERME ALVES OLIVEIRA	FMV8590	M.TRANS	709.24.2583628	0001	11/03/2024	420726/2024
GUILHERME AMORIM KAZLAUSKAS	FV18J29	M.TRANS	709.24.2572272	0001	06/03/2024	417743/2024
GUILHERME AMORIM MORAIS TECNOLOGIA LTDA	320.127	TFFP/FX	406.24.0567314	0001	27/03/2024	407049/2024
GUILHERME ANACLETO PEREIRA SANTOS	FGE3H90	M.TRANS	709.24.2574775	0001	06/03/2024	419094/2024
GUILHERME ARAUJO DOS A. LACERDA AIMOLA SERV. ADM	294.855	TFFP/FX	406.24.0557314	0001	27/03/2024	403223/2024
GUILHERME AUGUSTO AZEVEDO DE ALMEIDA	281.234	TFFP/FX	406.24.0551298	0001	27/03/2024	400708/2024
GUILHERME AUGUSTO DA SILVA OLIVEIRA	271.199	TFFP/FX	406.24.0547563	0001	27/03/2024	399062/2024
GUILHERME AUGUSTO GAMBARINI	FRX7753	M.TRANS	709.24.2591533	0001	15/03/2024	424345/2024
GUILHERME AUGUSTO GAMBARINI	FRX7753	M.TRANS	709.24.2606251	0001	22/03/2024	431319/2024
GUILHERME AUGUSTO GAMBARINI	FRX7753	M.TRANS	709.24.2586083	0001	15/03/2024	421861/2024
GUILHERME AUGUSTO GAMBARINI	FRX7753	M.TRANS	709.24.2590393	0001	15/03/2024	423762/2024
GUILHERME AUGUSTO GAMBARINI	FRX7753	M.TRANS	709.24.2599361	0001	20/03/2024	428165/2024
GUILHERME AUGUSTO GAMBARINI	FRX7753	M.TRANS	709.24.2597803	0001	20/03/2024	427396/2024
GUILHERME AUGUSTO GOMES	GEN2697	M.TRANS	709.24.2570776	0001	06/03/2024	417014/2024
GUILHERME AUGUSTO GONCALVES	318.006	TFFP/FX	406.24.0566844	0001	27/03/2024	406891/2024
GUILHERME AUGUSTO MARTIN RODRIGUES	DDX7167	M.TRANS	709.24.2573925	0001	06/03/2024	418603/2024
GUILHERME BARBOSA DOS SANTOS	524.029.016.000	IPTU	101.24.0235287	0003	15/03/2024	365373/2024
GUILHERME BARBOSA DOS SANTOS	524.029.016.000	CIP	105.24.0273357	0003	29/03/2024	372238/2024
GUILHERME BARROS BRAGA SEVERIANO	DNS8961	M.TRANS	709.24.2608069	0001	22/03/2024	432316/2024
GUILHERME BASSOLI MARTINS	275.738	TFFP/FX	406.24.0549269	0001	27/03/2024	399835/2024
GUILHERME BENTO DA SILVA	EGF5E12	M.TRANS	709.24.2606642	0001	22/03/2024	431550/2024
GUILHERME BERTUNES ABREU	FMQ0835	M.TRANS	709.24.2604922	0001	22/03/2024	430581/2024
GUILHERME BERTUNES ABREU	FMQ0835	M.TRANS	709.24.2572777	0001	06/03/2024	418001/2024
GUILHERME BRAZ DE OLIVEIRA	EQX7D19	M.TRANS	709.24.2595642	0001	15/03/2024	426530/2024
GUILHERME BRUNO TROTTA GONCALVES	008.037.070.021	IPTU	101.24.0080335	0003	12/03/2024	351589/2024
GUILHERME BRUNO TROTTA GONCALVES	008.037.070.158	IPTU	101.24.0080472	0003	12/03/2024	351596/2024
GUILHERME BRUNO TROTTA GONCALVES	315.343	TFFP/FX	406.24.0566024	0001	27/03/2024	406607/2024
GUILHERME C. F. DIEBE LTDA	311.482	TFFP/FX	406.24.0564326	0001	27/03/2024	405981/2024
GUILHERME CABRAL DA SILVA	313.535	TFFP/FX	406.24.0565232	0001	27/03/2024	406324/2024
GUILHERME CANUTO DA SILVA	196.799	TFFP/FX	406.24.0523726	0001	27/03/2024	387138/2024
GUILHERME CARLOS TIGLIA	015.063.009.000	IPTU	101.24.0118700	0003	12/03/2024	353809/2024
GUILHERME CARVALHO BAUCH	223.943	TFFP/FX	406.24.0531493	0001	27/03/2024	391369/2024
GUILHERME CARVALHO LOGULLO	215.977	TFFP/FX	406.24.0529014	0001	27/03/2024	389964/2024
GUILHERME CASTRO SILVA	016.015.138.139	IPTU	101.24.0123567	0003	12/03/2024	354244/2024
GUILHERME CESARIO DOMINGUES	DUP7748	M.TRANS	709.24.2571674	0001	06/03/2024	417418/2024
GUILHERME COSTA DOS SANTOS	FIZ2918	M.TRANS	709.24.2564469	0001	06/03/2024	414305/2024
GUILHERME COSTA ROCHA DA SILVA	002.054.015.054	IPTU	101.24.0020788	0003	12/03/2024	347168/2024
GUILHERME CRUZ VIEIRA	EZ11F18	M.TRANS	709.24.2616462	0001	28/03/2024	433519/2024
GUILHERME DA SILVA FLORES	273.877	TFFP/FX	406.24.0548592	0001	27/03/2024	399531/2024
GUILHERME DALLA PASSA CASEMIRO	GCK2C99	M.TRANS	709.24.2592606	0001	15/03/2024	424870/2024
GUILHERME DANIEL DA SILVA	MSG5D83	M.TRANS	709.24.2573782	0001	06/03/2024	418528/2024
GUILHERME DANIZ BICUDO	003.045.159.272	IPTU	101.23.2779810	0010	27/03/2024	345544/2024
GUILHERME DANIZ BICUDO	003.045.159.272	IPTU	101.24.0030098	0003	17/03/2024	347890/2024
GUILHERME DE AGUILAR DOS SANTOS	EMN3890	M.TRANS	709.24.2602305	0001	20/03/2024	429727/2024
GUILHERME DE OLIVEIRA ALVES	BZX8G71	M.TRANS	709.24.2583429	0001	11/03/2024	420617/2024
GUILHERME DE OLIVEIRA ALVES	BZX8G71	M.TRANS	709.24.2607871	0001	22/03/2024	432202/2024
GUILHERME DE OLIVEIRA ALVES	BZX8G71	M.TRANS	709.24.2583510	0001	11/03/2024	420662/2024
GUILHERME DE OLIVEIRA NAKAHARADA	EXH6A10	M.TRANS	709.24.2572187	0001	06/03/2024	417701/2024
GUILHERME DE OLIVEIRA NAKAHARADA	EXH6A10	M.TRANS	709.24.2571891	0001	06/03/2024	417545/2024
GUILHERME DE OLIVEIRA SILVA	EAN3A51	M.TRANS	709.24.2609092	0001	22/03/2024	432893/2024
GUILHERME DE SOUSA ARAUJO	FU28498	M.TRANS	709.24.2615921	0001	28/03/2024	433204/2024

GUILHERME DE SOUSA MACHADO	024.019.167.265	IPTU	101.24.0162027	0003	15/03/2024	357620/2024
GUILHERME DELLA LIBERA VICTOR BATISTA	313.816	TFFP/FX	406.24.0565355	0001	27/03/2024	406371/2024
GUILHERME DEMORI DOS SANTOS - ME	270.667	ISS	291.24.4424429	0001	15/03/2024	373771/2024
GUILHERME DEMORI DOS SANTOS ME	GIN3G68	M.TRANS	709.24.2605526	0001	22/03/2024	430903/2024
GUILHERME DIAS LEMOS	003.047.017.245	IPTU	101.24.0033501	0003	17/03/2024	348357/2024
GUILHERME DOS SANTOS	032.075.022.083	IPTU	101.24.0203955	0003	17/03/2024	361393/2024
GUILHERME DOS SANTOS FERRAZ	CK14I08	M.TRANS	709.24.2583913	0001	11/03/2024	420891/2024
GUILHERME DOS SANTOS QUITO	268.417	TFFP/FX	406.24.0546554	0001	27/03/2024	398595/2024
GUILHERME EDUARDO DE OLIVEIRA	GKE2H36	M.TRANS	709.24.2569313	0001	06/03/2024	416386/2024
GUILHERME ESPERANCA MARTINS LTDA	330.976	TFFP/FX	406.24.0570125	0001	27/03/2024	407894/2024
GUILHERME F DE BARROS PLACERES	FRN1J21	M.TRANS	709.24.2592472	0001	15/03/2024	424807/2024
GUILHERME FIGUEIRA SILVA	EYV0G20	M.TRANS	709.24.2591391	0001	15/03/2024	424280/2024
GUILHERME FINATO BATTISTINI	FRQ5397	M.TRANS	709.24.2599633	0001	20/03/2024	428279/2024
GUILHERME FORNACHARI LTDA	295.368	TFFP/FX	406.24.0557549	0001	27/03/2024	403321/2024
GUILHERME GALANTE	FGL3889	M.TRANS	709.24.2592045	0001	15/03/2024	424594/2024
GUILHERME GALO	268.068	TFFP/FX	406.24.0546406	0001	27/03/2024	398534/2024
GUILHERME GARCIA AMARO DA ROCHA - ME	183.368	TFFP/FX	406.24.0519940	0001	27/03/2024	384934/2024
GUILHERME GEORGE GASTALDO	275.194	TFFP/FX	406.24.0549072	0001	27/03/2024	399747/2024
GUILHERME GOMES DA CONCEICAO	523.301.008.000	IPTU	101.24.0234531	0003	12/03/2024	365218/2024
GUILHERME GONCALVES DA MOTA	GGY4145	M.TRANS	709.24.2587516	0001	15/03/2024	422576/2024
GUILHERME GRISSI GUIMARAES	028.012.050.003	IPTU	101.24.0181767	0003	12/03/2024	359225/2024
GUILHERME HENRIQUE ALVES DE MELO	ITD2H70	M.TRANS	709.24.2601241	0001	20/03/2024	429107/2024
GUILHERME HENRIQUE DA SILVA	GBH3C69	M.TRANS	709.24.2596907	0001	20/03/2024	426950/2024
GUILHERME HENRIQUE DA SILVA SERVICOS LOGISTICOS	292.521	TFFP/FX	406.24.0556293	0001	27/03/2024	402785/2024
GUILHERME HENRIQUE DE OLIVEIRA	NZR5J48	M.TRANS	709.24.2580875	0001	11/03/2024	419265/2024
GUILHERME HENRIQUE FAZZIO GONZALEZ		ISS CC	705.23.2803162	0009	07/03/2024	411926/2024
GUILHERME HENRIQUE JENSEN JUNIOR	148.105	TFFP/FX	406.24.0512513	0001	27/03/2024	380771/2024
GUILHERME HENRIQUE RIBEIRO SOUZA	032.075.022.331	IPTU	101.24.0204203	0003	17/03/2024	361440/2024
GUILHERME JORGE CESTARI	196.954	TFFP/FX	406.24.0523781	0001	27/03/2024	387167/2024
GUILHERME JORGE CESTARI	010.041.047.001	IPTU	101.24.0092733	0003	15/03/2024	352196/2024
GUILHERME JORGE CESTARI	111.603	TFFP/FX	406.24.0507313	0001	27/03/2024	378109/2024
GUILHERME JORGE CESTARI	010.041.047.002	IPTU	101.24.0092734	0003	15/03/2024	352197/2024
GUILHERME JOSE TELUSKI	FDK6C02	M.TRANS	709.24.2585800	0001	15/03/2024	421739/2024
GUILHERME LELIS TOJO	DXG8C99	M.TRANS	709.24.2574183	0001	06/03/2024	418746/2024
GUILHERME LELIS TOJO	267.346	TFFP/FX	406.24.0546137	0001	27/03/2024	398412/2024
GUILHERME LIMA ALMEIDA	FDS4C81	M.TRANS	709.24.2569849	0001	06/03/2024	416606/2024
GUILHERME LIMA CARDOSO	EDC1H10	M.TRANS	709.24.2583344	0001	11/03/2024	420570/2024
GUILHERME LIMA CARDOSO	EFG8H77	M.TRANS	709.24.2582360	0001	11/03/2024	420077/2024
GUILHERME LIMA LAGO	322.129	TFFP/FX	406.24.0567756	0001	27/03/2024	407179/2024
GUILHERME LOTUFO MACHADO	DR02887	M.TRANS	709.24.2590648	0001	15/03/2024	423898/2024
GUILHERME M. BALDENEIRO CONS. EM TEC. DA INFORM.	300.812	TFFP/FX	406.24.0559858	0001	27/03/2024	404294/2024
GUILHERME MACEDO SOCIEDADE INDIVID.DE ADVOCACIA	314.134	TFFP/FX	406.24.0565491	0001	27/03/2024	406417/2024
GUILHERME MALACHIAS DE SOUZA	286.146	TFFP/FX	406.24.0553394	0001	27/03/2024	401578/2024
GUILHERME MANCHINI SOLUCOES EMPRESARIAS	260.707	TFFP/FX	406.24.0543720	0001	27/03/2024	397352/2024
GUILHERME MARQUES YOSHIDA	021.007.070.207	IPTU	101.24.0147728	0003	16/03/2024	356351/2024
GUILHERME MARRETO GALHARDO	MBE8484	M.TRANS	709.24.2567746	0001	06/03/2024	415684/2024
GUILHERME MARTINS CATAELLA	EWROA36	M.TRANS	709.24.2572640	0001	06/03/2024	417945/2024
GUILHERME MARTINS SANTANA	FEL8363	M.TRANS	709.24.2616713	0001	28/03/2024	433657/2024
GUILHERME MEDEIROS DE ALMEIDA	255.576	TFFP/FX	406.24.0541812	0001	27/03/2024	396470/2024
GUILHERME MENDES COELHO	GDT6A78	M.TRANS	709.24.2595932	0001	15/03/2024	426701/2024
GUILHERME MENDES COELHO	GDT6A78	M.TRANS	709.24.2596077	0001	15/03/2024	426783/2024
GUILHERME MESSIAS MARTINS LTDA	293.478	TFFP/FX	406.24.0556717	0001	27/03/2024	402966/2024
GUILHERME MIGUEL DOS SANTOS MALFERTHEINER	216.673	TFFP/FX	406.24.0529204	0001	27/03/2024	390087/2024
GUILHERME MIZUNO	LSV7314	M.TRANS	709.24.2582167	0001	11/03/2024	419962/2024
GUILHERME MORAES TOMAZINI DE OLIVEIRA	LTD2A68	M.TRANS	709.24.2582111	0001	11/03/2024	419934/2024
GUILHERME MOREIRA DA SILVA	CHTE268	M.TRANS	709.24.2572920	0001	06/03/2024	418087/2024
GUILHERME MUNHOZ VIEIRA	GAM		802.24.2620998	0001	05/03/2024	434085/2024
GUILHERME NARVAIS FERIANI	001.016.015.007	IPTU	101.24.0001450	0003	12/03/2024	346101/2024
GUILHERME NOGUEIRA ANSELMI	GJU6I04	M.TRANS	709.24.2585004	0001	15/03/2024	421354/2024
GUILHERME NUNES LEOPOLDINO CONFECOES	291.414	TFFP/FX	406.24.0555776	0001	27/03/2024	402569/2024
GUILHERME OCTAVIO DE OLIVEIRA	DPK3H30	M.TRANS	709.24.2616627	0001	28/03/2024	433610/2024
GUILHERME PASSAMANI BORGES SERVICOS MEDICOS LTDA	268.283	TFFP/FX	406.24.0546497	0001	27/03/2024	398570/2024
GUILHERME PASSAMANI BORGES SERVICOS MEDICOS LTDA	268.283	TFSANIT	407.24.0261179	0002	27/03/2024	410013/2024
GUILHERME PEREIRA AGRION	224.850	TFFP/FX	406.24.0531791	0001	27/03/2024	391524/2024
GUILHERME PERETTO ODONTOLOGIA LTDA	281.105	ISS	292.24.4323489	0001	15/01/2024	374387/2024
GUILHERME PERETTO ODONTOLOGIA LTDA	281.105	ISS	292.24.4323178	0001	15/11/2023	374104/2024
GUILHERME POLICASTRO SECCO	226.037	TFFP/FX	406.24.0532178	0001	27/03/2024	391724/2024
GUILHERME PORTO GAMA	271.693	TFFP/FX	406.24.0547737	0001	27/03/2024	399136/2024
GUILHERME PRADO	ERX1011	M.TRANS	709.24.2605343	0001	22/03/2024	430798/2024
GUILHERME RAFAEL POCAS SINOPOLIS	HMB9B71	M.TRANS	709.24.2604842	0001	22/03/2024	430555/2024
GUILHERME RAMALHO SARAIVA DANTAS	532.100.259.031	IPTU	101.24.0244783	0003	12/03/2024	366625/2024
GUILHERME RAMOS KURUDEZ	GIK7H56	M.TRANS	709.24.2565910	0001	06/03/2024	414959/2024
GUILHERME RAVANELLI AGRELLO	234.816	TFFP/FX	406.24.0534612	0001	27/03/2024	392991/2024
GUILHERME RAVANELLI AGRELLO ME.	123.880	ISS	292.24.4323215	0001	15/01/2024	374136/2024
GUILHERME RAVANELLI AGRELLO ME.	123.880	TFFP/FX	406.24.0508905	0001	27/03/2024	378853/2024
GUILHERME REGIS CHAGAS	003.115.001.023	IPTU	101.24.0037228	0003	17/03/2024	348728/2024
GUILHERME RIBEIRO JORGE MESQUITA	OVT0D20	M.TRANS	709.24.2566562	0001	06/03/2024	415244/2024
GUILHERME ROCHA NETO	024.012.064.030	IPTU	101.24.0158938	0003	15/03/2024	357266/2024
GUILHERME ROSSI BRUM SERVICOS DE APOIO ADM ME	204.191	TFFP/FX	406.24.0525782	0001	27/03/2024	388253/2024
GUILHERME S C COMERC DE VEICULOS	FEX5328	M.TRANS	709.24.2566709	0001	06/03/2024	415295/2024
GUILHERME S C COMERCIO DE VEICULOS	QNP0E17	M.TRANS	709.24.2568745	0001	06/03/2024	416204/2024
GUILHERME S C COMERCIO DE VEICULOS	QXS0D29	M.TRANS	709.24.2573983	0001	06/03/2024	418633/2024
GUILHERME S C COMERCIO DE VEICULOS	FXK6G97	M.TRANS	709.24.2606707	0001	22/03/2024	431592/2024
GUILHERME S C COMERCIO DE VEICULOS	QHW4J65	M.TRANS	709.24.2567296	0001	06/03/2024	415496/2024
GUILHERME SANT ANNA PALACIO	FHQ8G05	M.TRANS	709.24.2603999	0001	22/03/2024	430261/2024
GUILHERME SANTANA FELIX PUBLICIDADE	271.609	TFFP/FX	406.24.0547710	0001	27/03/2024	399120/2024
GUILHERME SANTOS	DVU5715	M.TRANS	709.24.2568028	0001	06/03/2024	415826/2024
GUILHERME SILVA ROCHA ARAUJO	BRQ9876	M.TRANS	709.24.2593443	0001	15/03/2024	425316/2024
GUILHERME SOARES BORGES	GRJ9H12	M.TRANS	709.24.2603518	0001	22/03/2024	430012/2024
GUILHERME SOARES BORGES	GRJ9H12	M.TRANS	709.24.2587544	0001	15/03/2024	422595/2024
GUILHERME SOARES DE SA PEIXOTO		ISS CC	705.23.2801836	0009	07/03/2024	411636/2024
GUILHERME SOUZA C C DE VEICULOS	QPQ1B78	M.TRANS	709.24.2566719	0001	06/03/2024	415303/2024
GUILHERME SOUZA COSTA COM DE VEICULOS	RGB6E84	M.TRANS	709.24.2589112	0001	15/03/2024	423105/2024
GUILHERME SOUZA COSTA COMERCIO DEVEICULO	QMW6J17	M.TRANS	709.24.2573492	0001	06/03/2024	418393/2024
GUILHERME SOUZA COSTA COMERCIO DEVEICULO	QMW6J17	M.TRANS	709.24.2573490	0001	06/03/2024	418391/2024
GUILHERME SOUZA COSTA COMERCIO DEVEICULO	QMW6J17	M.TRANS	709.24.2566314	0001	06/03/2024	415146/2024
GUILHERME SOUZA COSTA COMERCIO VEICULO	QXL8C15	M.TRANS	709.24.2589097	0001	15/03/2024	423100/2024
GUILHERME STAHL SILVESTRE	272.953	TFFP/FX	406.24.0548235	0001	27/03/2024	399365/2024
GUILHERME TEIXEIRA PAZINATO LTDA	317.074	TFFP/FX	406.24.0566574	0001	27/03/2024	406801/2024
GUILHERME VABO	020.095.008.000	IPTU	101.24.0145672	0003	15/03/2024	356076/2024
GUILHERME VAZ CARVALHO	001.123.069.108	IPTU	101.24.0015991	0003	12/03/2024	346886/2024
GUILHERME VIEIRA CABRAL - EPP	230.017	TFFP/FX	406.24.0533053	0001	27/03/2024	392182/2024
GUILHERME VINICIUS CALCIOARI	023.050.057.000	IPTU	101.24.0156900	0003	12/03/2024	357084/2024
GUILHERME VINICIUS PORTUGAL CUNHA	236.805	TFFP/FX	406.24.0535259	0001	27/03/2024	393346/2024

GUILHERME VINICIUS SILVA NETO	262.097	TFFP/FX	406.24.0544234	0001	27/03/2024	397589/2024
GUILHERME VINICIUS SILVA NETO	262.097	TFSANIT	407.24.0260839	0002	27/03/2024	409872/2024
GUILHERMINA LITHOLDO SMITH	521.301.035.000	IPTU	101.24.0228832	0003	12/03/2024	364569/2024
GUILHERMINA LITHOLDO SMITH	521.301.035.000	CIP	105.24.0272886	0003	29/03/2024	372097/2024
GUILHERMINA PEDROSO FERREIRA BERNASSI - ESPOLIO	005.010.047.150	IPTU	101.24.0050228	0003	12/03/2024	349659/2024
GUILHERMINA RODRIGUES CARVALHO	620.607.012.000	IPTU	101.24.0261327	0003	12/03/2024	369288/2024
GUILHERMINO ARTUR FELIZARDO	623.707.011.000	IPTUTCE	103.24.0262626	0003	17/03/2024	370920/2024
GUILHERMINO DOS S C ALIMENTICIOS	EA13E43	M.TRANS	709.24.2596793	0001	20/03/2024	426889/2024
GUILHERMINO DOS SANTOS CLARO	029.012.094.043	IPTU	101.23.3149837	0005	28/03/2024	345921/2024
GUILHERMINO DOS SANTOS CLARO	029.012.094.043	IPTU	101.23.3149836	0005	28/03/2024	345920/2024
GUILHERMINO DOS SANTOS CLARO	029.012.094.043	IPTU	101.23.3149835	0005	28/03/2024	345919/2024
GUILHERMINO DOS SANTOS CLARO	029.012.094.043	IPTU	101.23.3149838	0005	28/03/2024	345922/2024
GUILHERMINO DOS SANTOS CLARO	029.012.094.043	IPTU	101.24.0182835	0003	12/03/2024	359311/2024
GUILHERMINO DOS SANTOS CLARO	029.012.094.043	IPTU	101.23.3149840	0005	28/03/2024	345924/2024
GUILHERMINO DOS SANTOS CLARO	029.012.094.043	IPTU	101.23.3149839	0005	28/03/2024	345923/2024
GUILHERMO ZUIRENDONK	012.083.031.000	IPTU	101.24.0106569	0003	15/03/2024	352988/2024
GUIMARAES IN GESTAO COMERCIAL LTDA	309.686	TFFP/FX	406.24.0563539	0001	27/03/2024	405703/2024
GUINA COLETORA DE OLEO USADO LTDA	283.405	TFFP/FX	406.24.0552170	0001	27/03/2024	401054/2024
GUINALIA ARAUJO DE BRITO	521.428.024.000	IPTU	101.24.0230345	0003	12/03/2024	364716/2024
GUINCHO MAIS PROXIMO LTDA	320.533	TFFP/FX	406.24.0567389	0001	27/03/2024	407075/2024
GUIND SOLUCOES E MOVIMENTACOES DE CARGAS- EIRELI	292.526	TFFP/FX	406.24.0556295	0001	27/03/2024	402787/2024
GUINDASTE FORTUNATO LTDA EPP	190.009	TFFP/FX	406.24.0521771	0001	27/03/2024	385982/2024
GUINE TRANSPORTES LTDA	311.812	TFFP/FX	406.24.0564489	0001	27/03/2024	406041/2024
GUINGA CONSTRUTORA LTDA	301.565	TFFP/FX	406.24.0560173	0001	27/03/2024	404421/2024
GIOMAR BRITO DE ARAUJO	029.012.095.083	IPTU	101.24.0182944	0003	12/03/2024	359321/2024
GIOMAR DA COSTA	031.079.027.000	IPTU	101.24.0197392	0003	23/03/2024	360602/2024
GIOMAR OLIVEIRA FARIAS	DAR9794	M.TRANS	709.24.2604006	0001	22/03/2024	430267/2024
GIOMAR PEROBELLI GONCALVES	EW11438	M.TRANS	709.24.2591327	0001	15/03/2024	424253/2024
GIOMAR PEROBELLI GONCALVES	EW11438	M.TRANS	709.24.2616140	0001	28/03/2024	433337/2024
GIOMAR REBOUCAS DA SILVA	522.004.004.000	IPTU	101.24.0231616	0003	12/03/2024	364901/2024
GIURROTEC MANUTENCAO DE COMPUTADORES LTDA - ME	213.846	TFFP/FX	406.24.0528293	0001	27/03/2024	389574/2024
GUIARRA E MINDSET EMPREENDIMENTOS DIGITAIS LTDA	286.686	TFFP/FX	406.24.0553677	0001	27/03/2024	401714/2024
GUIWSS SOLUCOES DIGITAIS LTD	250.382	TFFP/FX	406.24.0539921	0001	27/03/2024	395610/2024
GULEMA COMERCIAL E REFRIGERACAO EIRELI	268.115	TFFP/FX	406.24.0546429	0001	27/03/2024	398546/2024
GULFAM MUSHTAQ	FIL4411	M.TRANS	709.24.2570244	0001	06/03/2024	416778/2024
GULLIT RODRIGUES DA SILVA	001.066.025.011	IPTU	101.24.0010979	0003	12/03/2024	346601/2024
GUMALIX TECNOLOGIA LTDA	293.552	TFFP/FX	406.24.0556753	0001	27/03/2024	402977/2024
GUMERCINDO ANTONIO FERLIN	006.049.062.000	MULTA	704.24.2584176	0001	26/03/2024	411531/2024
GUMERCINDO ANTONIO FERLIN	006.049.062.000	IPTU	101.24.0064354	0003	12/03/2024	350681/2024
GUMERCINDO BARBOSA	ELC1684	M.TRANS	709.24.2607964	0001	22/03/2024	432256/2024
GUMERCINDO BRUNIERO		ISS CC	705.23.2803111	0009	07/03/2024	411917/2024
GUMERCINDO MARQUES-ESPOLIO	623.718.012.000	IPTUTCE	103.24.0262836	0003	17/03/2024	371001/2024
GUMP AUTOMACAO E CONSULTORIA LTDA	300.165	TFFP/FX	406.24.0559578	0001	27/03/2024	404173/2024
GURGEL SOCIEDADE INDIVIDUAL DE ADVOCACIA	266.909	TFFP/FX	406.24.0545982	0001	27/03/2024	398325/2024
GURIAN CONFECCAO DE ROUPAS LTDA - ME	150.338	TFFP/FX	406.24.0512912	0001	27/03/2024	380994/2024
GURMETIZANDO CULINARIA ARTESANAL EIRELI	302.973	TFFP/FX	406.24.0560808	0001	27/03/2024	404662/2024
GUSSEN ENGENHARIA EIRELI	232.647	TFFP/FX	406.24.0533893	0001	27/03/2024	392615/2024
GUSTAVO AGUIAR MACENA DOS SANTOS	EZC7268	M.TRANS	709.24.2597225	0001	20/03/2024	427117/2024
GUSTAVO AGUIAR MACENA DOS SANTOS	EZC7268	M.TRANS	709.24.2585289	0001	15/03/2024	421503/2024
GUSTAVO ALVES DA LUZ ADMINISTRATIVO - ME	237.957	TFFP/FX	406.24.0535644	0001	27/03/2024	393543/2024
GUSTAVO ALVES DA SILVA	BVY8227	M.TRANS	709.24.2582189	0001	11/03/2024	419972/2024
GUSTAVO ANGIOLETTO ANGELIM	CK08991	M.TRANS	709.24.2589229	0001	15/03/2024	423171/2024
GUSTAVO ANIBAL CORREA BORGES	BLR7628	M.TRANS	709.24.2593274	0001	15/03/2024	425242/2024
GUSTAVO AUGUSTO ZILIOILI DOS SANTOS	SUB2F49	M.TRANS	709.24.2568161	0001	06/03/2024	415903/2024
GUSTAVO BAADE	013.002.011.000	IPTU	101.24.0107388	0003	12/03/2024	353038/2024
GUSTAVO BARREIRO CORDEIRO	CME6H70	M.TRANS	709.24.2595845	0001	15/03/2024	426650/2024
GUSTAVO BATISTA DE JESUS	GGH4C57	M.TRANS	709.24.2600538	0001	20/03/2024	428740/2024
GUSTAVO BEIJO DE GODOI	GFU1535	M.TRANS	709.24.2574807	0001	06/03/2024	419110/2024
GUSTAVO BLUMTRITT	284.043	TFFP/FX	406.24.0552483	0001	27/03/2024	401186/2024
GUSTAVO BORALI	024.020.148.035	IPTU	101.24.0162464	0003	15/03/2024	357662/2024
GUSTAVO BRETAS PALESTRAS E TREINAMENTOS LTDA	311.986	TFFP/FX	406.24.0564571	0001	27/03/2024	406075/2024
GUSTAVO BUENO DE CASTRO	195.835	TFFP/FX	406.24.0523476	0001	27/03/2024	386994/2024
GUSTAVO CAMPOS DA CRUZ	FTU2670	M.TRANS	709.24.2592344	0001	15/03/2024	424743/2024
GUSTAVO CARDOSO GIRELLI	227.875	MULTA	704.24.2528397	0001	05/03/2024	411360/2024
GUSTAVO CARVALHO FREITAS	CFY8464	M.TRANS	709.24.2583037	0001	11/03/2024	420401/2024
GUSTAVO CASTANHA	EZP4451	M.TRANS	709.24.2600652	0001	20/03/2024	428790/2024
GUSTAVO COUTO FERNANDES	EBP6953	M.TRANS	709.24.2590644	0001	15/03/2024	423895/2024
GUSTAVO DA SILVA DELGADO	DXV5868	M.TRANS	709.24.2568057	0001	06/03/2024	415844/2024
GUSTAVO DA SILVA DONATI	QXD0501	M.TRANS	709.24.2573076	0001	06/03/2024	418153/2024
GUSTAVO DA SILVA GOMES	DMC3373	M.TRANS	709.24.2593280	0001	15/03/2024	425247/2024
GUSTAVO DA SILVA MELLO	FAI7116	M.TRANS	709.24.2568575	0001	06/03/2024	416121/2024
GUSTAVO DA SILVA SANTOS	CRM5633	M.TRANS	709.24.2605835	0001	22/03/2024	431072/2024
GUSTAVO DA SILVA SOUZA	ENX9B29	M.TRANS	709.24.2615479	0001	28/03/2024	432959/2024
GUSTAVO DA SILVA SOUZA	ENX9B29	M.TRANS	709.24.2603884	0001	22/03/2024	430201/2024
GUSTAVO DANNEMANN DO BOMFIM	DRR6C95	M.TRANS	709.24.2564378	0001	06/03/2024	414278/2024
GUSTAVO DE ANGELO SILVA	DTD8E77	M.TRANS	709.24.2607910	0001	22/03/2024	432226/2024
GUSTAVO DE OLIVEIRA	GJR6G32	M.TRANS	709.24.2595918	0001	15/03/2024	426692/2024
GUSTAVO DE OLIVEIRA DREER	027.150.052.000	IPTU	101.23.0177871	0010	11/10/2023	345183/2024
GUSTAVO DE OLIVEIRA DREER	027.150.052.000	IPTU	101.23.0177871	0012	11/12/2023	345185/2024
GUSTAVO DE OLIVEIRA DREER	027.150.052.000	IPTU	101.23.0177871	0011	11/11/2023	345184/2024
GUSTAVO DE OLIVEIRA DREER	027.150.052.000	IPTU	101.24.0180904	0003	12/03/2024	359153/2024
GUSTAVO DE OLIVEIRA DREER	027.150.052.000	IPTU	101.23.0177871	0009	11/09/2023	345182/2024
GUSTAVO DE SOUSA AGOSTINO	320.057	TFFP/FX	406.24.0567263	0001	27/03/2024	407028/2024
GUSTAVO DESTRO DE OLIVEIRA	238.093	TFFP/FX	406.24.0535686	0001	27/03/2024	393565/2024
GUSTAVO DOMINGOS VITTORETTI	029.012.065.000	IPTU	101.24.0182688	0003	12/03/2024	359288/2024
GUSTAVO DOS SANTOS DIAS	336.436	TFFP/FX	406.24.0571690	0001	27/03/2024	408330/2024
GUSTAVO DUARTE FRANCO	260.473	TFFP/FX	406.24.0543615	0001	27/03/2024	397322/2024
GUSTAVO FAGALDE COSTA	FDM1G25	M.TRANS	709.24.2574887	0001	06/03/2024	419161/2024
GUSTAVO FERREIRA DA SILVA	FPM0483	M.TRANS	709.24.2564818	0001	06/03/2024	414426/2024
GUSTAVO FRANCISCO FRIGO	184.218	TFFP/FX	406.24.0520182	0001	27/03/2024	385079/2024
GUSTAVO FREITAS DE SA SIQUEIRA	BW12J27	M.TRANS	709.24.2568310	0001	06/03/2024	415982/2024
GUSTAVO GALHARDO DA SILVA ORIENT. DESENV.PESSOAL	297.565	TFFP/FX	406.24.0558526	0001	27/03/2024	403737/2024
GUSTAVO GONCALVES DE SOUZA	FJG3E05	M.TRANS	709.24.2564980	0001	06/03/2024	414513/2024
GUSTAVO HENRIQUE BARIIONI BERALDO	011.026.026.072	IPTU	101.24.0095015	0003	12/03/2024	352322/2024
GUSTAVO HENRIQUE BARIIONI BERALDO	011.026.026.043	IPTU	101.24.0094986	0003	12/03/2024	352321/2024
GUSTAVO HENRIQUE CRISOSTOMO PONTES	EAS7C79	M.TRANS	709.24.2617065	0001	28/03/2024	433876/2024
GUSTAVO HENRIQUE CRISOSTOMO PONTES	EAS7C79	M.TRANS	709.24.2608701	0001	22/03/2024	432656/2024
GUSTAVO HENRIQUE CRISOSTOMO PONTES	EAS7C79	M.TRANS	709.24.2593579	0001	15/03/2024	425387/2024
GUSTAVO HENRIQUE DIAS		PP/FUNE	702.23.4010928	0008	23/03/2024	411186/2024
GUSTAVO HENRIQUE LOPES DA SILVA	249.587	ISS	292.24.4323417	0001	15/01/2024	374324/2024
GUSTAVO HENRIQUE LOPES DA SILVA	249.587	TFFP/FX	406.24.0539614	0001	27/03/2024	395467/2024
GUSTAVO HENRIQUE PERONI	026.002.074.016	IPTU	101.24.0172348	0003	12/03/2024	358379/2024
GUSTAVO HENRIQUE PIRES		ISS CC	705.23.2807920	0009	07/03/2024	413493/2024
GUSTAVO HENRIQUE PIRES	620.106.041.000	IPTU	101.24.0259865	0003	12/03/2024	369012/2024



GUSTAVO HERNANDEZ DA SILVA	FMF9G11	M.TRANS	709.24.2617050	0001	28/03/2024	433870/2024
GUSTAVO JOAO DA SILVA	GIW1G86	M.TRANS	709.24.2598263	0001	20/03/2024	427636/2024
GUSTAVO JOSE BALALAI ABREU - ESPOLIO	016.015.126.004	IPTU	101.24.0122853	0003	12/03/2024	354173/2024
GUSTAVO KEIDEL	232.756	TFFP/FX	406.24.0533930	0001	27/03/2024	392638/2024
GUSTAVO L. BARBARA - ME	190.238	TFFP/FX	406.24.0521841	0001	27/03/2024	386026/2024
GUSTAVO L. BARBARA - ME	190.238	ISS	292.24.4419674	0001	15/03/2024	374821/2024
GUSTAVO LARIOS RODRIGUES	336.041	ISSQNSN	430.24.3174500	0001	21/11/2023	410951/2024
GUSTAVO LAURINDO SOARES LEME	DOK3068	M.TRANS	709.24.2608370	0001	22/03/2024	432475/2024
GUSTAVO LAURINO MORETTO-ME	246.143	TFFP/FX	406.24.0538409	0001	27/03/2024	394909/2024
GUSTAVO LEANDRO RIBEIRO	001.037.003.021	IPTU	101.24.0007243	0003	12/03/2024	346371/2024
GUSTAVO LOPES BARBARA	176.056	TFFP/FX	406.24.0518075	0001	27/03/2024	383852/2024
GUSTAVO LOPES DE SIQUEIRA	EWL6108	M.TRANS	709.24.2572355	0001	06/03/2024	417789/2024
GUSTAVO LOPES FERREIRA DE SA ME	HUM6J14	M.TRANS	709.24.2604815	0001	22/03/2024	430542/2024
GUSTAVO LUIZ LARA CAMPOS	534.600.020.000	IPTU	101.24.0258279	0003	16/03/2024	368837/2024
GUSTAVO LUIZ SOARES BATISTA DA SILVA	260.615	TFFP/FX	406.24.0543677	0001	27/03/2024	397340/2024
GUSTAVO LUIZ SOARES BATISTA DA SILVA	318.014	TFFP/FX	406.24.0566815	0001	27/03/2024	406883/2024
GUSTAVO LUIZ SOARES BATISTA DA SILVA	318.014	ISS	292.24.4323568	0001	15/01/2024	374454/2024
GUSTAVO MACHADO QUINTILHANO	257.795	TFFP/FX	406.24.0542635	0001	27/03/2024	396855/2024
GUSTAVO MAGALHAES DOS SANTOS	FNR2D45	M.TRANS	709.24.2587138	0001	15/03/2024	422398/2024
GUSTAVO MAGNO DE SOUSA - ME	177.922	TFFP/FX	406.24.0518548	0001	27/03/2024	384118/2024
GUSTAVO MARCELINO FRIAS	002.019.035.024	ITBI	104.24.0081626	0001	30/03/2024	371305/2024
GUSTAVO MARINHO ADVINCULA REIS - ME	248.713	TFFP/FX	406.24.0539307	0001	27/03/2024	395314/2024
GUSTAVO MARQUES DOS ANJOS DE LUCENA	AOU7I93	M.TRANS	709.24.2566592	0001	06/03/2024	415253/2024
GUSTAVO MARTINS FURTADO	277.715	TFFP/FX	406.24.0549987	0001	27/03/2024	400149/2024
GUSTAVO MATIAS DA SILVA	MSU0B31	M.TRANS	709.24.2564698	0001	06/03/2024	414368/2024
GUSTAVO MATOS DA SILVA	007.063.112.064	IPTU	101.24.0072333	0003	12/03/2024	351240/2024
GUSTAVO MATOS DA SILVA	007.063.112.306	IPTU	101.24.0072575	0003	12/03/2024	351255/2024
GUSTAVO MEDEIROS FORTE - ME	224.326	TFFP/FX	406.24.0531626	0001	27/03/2024	391439/2024
GUSTAVO MIECIO DO NORTE	EYC3640	M.TRANS	709.24.2594713	0001	15/03/2024	426004/2024
GUSTAVO MIECIO DO NORTE	EYC3640	M.TRANS	709.24.2590218	0001	15/03/2024	423670/2024
GUSTAVO MIECIO DO NORTE	EYC3640	M.TRANS	709.24.2595573	0001	15/03/2024	426493/2024
GUSTAVO MONGHINI PEDROSO	ELF1256	M.TRANS	709.24.2567358	0001	06/03/2024	415519/2024
GUSTAVO NONATO MARQUES FILHO - ESPOLIO	006.023.040.000	IPTU	101.24.0059541	0003	12/03/2024	350403/2024
GUSTAVO PAULO NEVES	027.090.010.000	IPTU	101.24.0179202	0003	12/03/2024	358993/2024
GUSTAVO PERILLO QUEIROZ	030.006.055.000	IPTU	101.24.0187727	0003	16/03/2024	359660/2024
GUSTAVO REZENDE DOS SANTOS	LQ56C50	M.TRANS	709.24.2564894	0001	06/03/2024	414463/2024
GUSTAVO RIBEIRO ALVES	FXE4B67	M.TRANS	709.24.2594148	0001	15/03/2024	425699/2024
GUSTAVO RIBEIRO MARAGLIA	012.056.025.095	IPTU	101.24.0104823	0003	15/03/2024	352868/2024
GUSTAVO RIBEIRO MATELLI	294.170	TFFP/FX	406.24.0557028	0001	27/03/2024	403093/2024
GUSTAVO RIGUEIRA NUNES	510.313.001.054	IPTU	101.24.0217816	0003	12/03/2024	363021/2024
GUSTAVO ROCHA DE JESUS	FZV3C19	M.TRANS	709.24.2601284	0001	20/03/2024	429136/2024
GUSTAVO ROCHA SILVA	FAK2586	M.TRANS	709.24.2571210	0001	06/03/2024	417184/2024
GUSTAVO RODRIGUES DA SILVA-SERV.CONSDEN.SOFT.LT	144.746	TFFP/FX	406.24.0511961	0001	27/03/2024	380471/2024
GUSTAVO ROMAO DA MOTA	013.003.162.000	IPTU	101.24.0108530	0003	12/03/2024	353083/2024
GUSTAVO SANTANA NASCIMENTO DOS SANTOS	FSF2130	M.TRANS	709.24.2594631	0001	15/03/2024	425960/2024
GUSTAVO SARGO RODRIGUES	GD12275	M.TRANS	709.24.2585247	0001	15/03/2024	421483/2024
GUSTAVO SILVA DE CASTRO	DAE5654	M.TRANS	709.24.2572545	0001	06/03/2024	417889/2024
GUSTAVO SILVA DE MEDEIROS	005.022.060.003	IPTU	101.24.0052003	0003	12/03/2024	349812/2024
GUSTAVO SILVA DE MEDEIROS - ME	191.766	TFFP/FX	406.24.0522291	0001	27/03/2024	386281/2024
GUSTAVO SILVA LOZANO	534.027.040.000	IPTU	101.24.0254419	0003	16/03/2024	368127/2024
GUSTAVO SILVA LOZANO	534.027.050.000	IPTU	101.24.0254428	0003	18/03/2024	368130/2024
GUSTAVO SILVESTRE DA SILVA	285.134	TFFP/FX	406.24.0552968	0001	27/03/2024	401392/2024
GUSTAVO TRUGILLO MARQUES	204.572	TFFP/FX	406.24.0525896	0001	27/03/2024	388309/2024
GUSTAVO VIANA CRUZ	BKU3940	M.TRANS	709.24.2597435	0001	20/03/2024	427218/2024
GUSTAVO VIEIRA SILVA	EAL3153	M.TRANS	709.24.2571540	0001	06/03/2024	417342/2024
GUSTAVO VON DENTZ	002.073.026.418	IPTU	101.24.0023304	0003	12/03/2024	347398/2024
GUSTAVO ZOCATELLI MELO	CMA6253	M.TRANS	709.24.2603292	0001	22/03/2024	429902/2024
GUSTAVO'S MERCADO EIRELI	273.730	TFFP/FX	406.24.0548535	0001	27/03/2024	399508/2024
GUSTAVO ACOSTA DE OLIVEIRA	CRO5E64	M.TRANS	709.24.2595326	0001	15/03/2024	426338/2024
GUTE HAUS - EMPREENDIMENTOS PARTIC.E INCOPI. LTDA	532.100.077.000	IPTU	101.22.2734431	0008	03/12/2022	344950/2024
GUTE HAUS - EMPREENDIMENTOS PARTIC.E INCOPI. LTDA	532.100.077.000	IPTU	101.22.2734432	0008	03/12/2022	344951/2024
GUTEMBERG HIGINO DE SOUZA	FYJ1B94	M.TRANS	709.24.2597097	0001	20/03/2024	427050/2024
GUTEMBERG SOARES DOS SANTOS	ESL5D39	M.TRANS	709.24.2565263	0001	06/03/2024	414660/2024
GUTEMBERGUE CIRINO OSHIRO DO CARMO	009.024.032.000	IPTU	101.24.0084143	0003	15/03/2024	351787/2024
GUTEMBERGUE CIRINO OSHIRO DO CARMO	009.024.032.000	IPTU	101.23.2735737	0011	30/03/2024	345369/2024
GUTIERREZ E LIMA CONSULTORIA E SERV. LTDA - ME	224.207	TFFP/FX	406.24.0531581	0001	27/03/2024	391417/2024
GUTIERREZ FLORES CONSULTORIA LTDA	324.224	TFFP/FX	406.24.0568326	0001	27/03/2024	407337/2024
GUTIERREZ INSTALACAO DE PAINELIS EIRELI - ME	241.078	TFFP/FX	406.24.0536707	0001	27/03/2024	394067/2024
GUTIERREZ INSTALACAO DE PAINELIS EIRELI - ME	241.078	ISS	292.24.4323397	0001	15/01/2024	374306/2024
GUTIERRI TECH SERVICOS LTDA	308.895	TFFP/FX	406.24.0563192	0001	27/03/2024	405587/2024
GUTO MARKETING DIGITAL LTDA	314.739	ISS	292.24.4323562	0001	15/01/2024	374448/2024
GUY SOFTWARE DESENVOLVIMENTO EM INFORMATICA LTDA	172.052	TFFP/FX	406.24.0517097	0001	27/03/2024	383329/2024
GV PLATE EDITORA DIGITAL EIRELI	274.548	TFFP/FX	406.24.0548823	0001	27/03/2024	399633/2024
GV SERVICOS DE SUP.TEC.E MANUTENCAO EIRELI - ME	230.699	TFFP/FX	406.24.0533290	0001	27/03/2024	392299/2024
GVEJ 03 EIRELI - EPP	245.233	TFSANIT	407.24.0260228	0002	27/03/2024	409600/2024
GVEJ 03 EIRELI - EPP	246.599	TFFP/FX	406.24.0538567	0001	27/03/2024	394978/2024
GVEJ 03 EIRELI - EPP	245.233	TFFP/FX	406.24.0538088	0001	27/03/2024	394754/2024
GVEJ 03 EIRELI - EPP	246.599	TFSANIT	407.24.0260244	0002	27/03/2024	409607/2024
GVP - TRANSPORTES RODOVIARIOS LIMITADA	208.668	ISS	291.24.4421993	0001	15/03/2024	373702/2024
GVT MAIS MARKETING PROMOCIONAL EIRELI - ME	214.468	TFFP/FX	406.24.0528498	0001	27/03/2024	389687/2024
GVTEK COM.MAT.P/CONST.E SERV.DE MONT.E MANUT.LTD	200.167	TFFP/FX	406.24.0524709	0001	27/03/2024	387706/2024
GW IND. E COM. DE MAQUINAS E EQUIP. LTDA - ME	243.458	TFFP/FX	406.24.0537527	0001	27/03/2024	394471/2024
GWV CLINICA MEDICA LTDA - EPP	240.297	TFFP/FX	406.24.0536416	0001	27/03/2024	393924/2024
GYACE APOIO A CONDOMINIO E EMPRESAS LTDA	297.996	TFFP/FX	406.24.0558696	0001	27/03/2024	403802/2024
GYANNE GALIZE TAVECHIO	FAD0866	M.TRANS	709.24.2581730	0001	11/03/2024	419740/2024
GYLLI AUTO SOCORRO LTDA - EPP	257.688	TFFP/FX	406.24.0542603	0001	27/03/2024	396839/2024
GYLLIARD TOMASELLI	033.096.128.000	IPTU	101.24.0209902	0003	16/03/2024	362014/2024
GYPWORK CONSTRUCOES A SECO LTDA	310.411	TFFP/FX	406.24.0563839	0001	27/03/2024	405817/2024
GYPWORK CONSTRUCOES A SECO LTDA	310.411	ISSQNSN	430.24.3165175	0001	20/07/2022	410406/2024
H 7 S/C LTDA ME	120.350	TFFP/FX	406.24.0508410	0001	27/03/2024	378618/2024
H B A BOMBAS PECAS E SERVICOS LTDA	062.870	ISS	292.24.4418456	0001	15/03/2024	374743/2024
H BOMBAS E BICOS INJETORAS LTDA - ME	179.260	TFFP/FX	406.24.0518893	0001	27/03/2024	384323/2024
H F MATERIAL PARA CONSTRUCAO LTDA ME	FJH9E24	M.TRANS	709.24.2565219	0001	06/03/2024	414635/2024
H F MATERIAL PARA CONSTRUCAO LTDA ME	FJH9E24	M.TRANS	709.24.2588392	0001	15/03/2024	422877/2024
H I R SERVICOS ADMINISTRATIVOS LTDA ME	198.479	TFFP/FX	406.24.0524228	0001	27/03/2024	387436/2024
H M CHAHIN DECORACOES LTDA ME	CQU8767	M.TRANS	709.24.2615760	0001	28/03/2024	433109/2024
H M CONFECOES LTDA	153.396	TFFP/FX	406.24.0513444	0001	27/03/2024	381272/2024
H PEREIRA DOS SANTOS PRODUTOS DIGITAIS LTDA	288.733	TFFP/FX	406.24.0554584	0001	27/03/2024	402095/2024
H PERFORMANCE CONSULTING LTDA	267.248	TFFP/FX	406.24.0546108	0001	27/03/2024	398397/2024
H PSIQ SAUDE MENTAL E BEM-ESTAR LTDA-ME	255.284	TFSANIT	407.24.0260536	0002	27/03/2024	409721/2024
H PSIQ SAUDE MENTAL E BEM-ESTAR LTDA-ME	255.284	TFFP/FX	406.24.0541717	0001	27/03/2024	396429/2024
H PSIQ SAUDE MENTAL E BEM-ESTAR LTDA-ME	255.284	ISS	292.24.4416568	0001	15/03/2024	374618/2024
H R PECAS LTDA	295.793	TFFP/FX	406.24.0557751	0001	27/03/2024	403415/2024
H SERVICE INDUSTRIA E COMERCIO LTDA	307.826	TFFP/FX	406.24.0562738	0001	27/03/2024	405424/2024



H SERVICE TECNOLOGIA LTDA	254.064	TFFP/FX	406.24.0541241	0001	27/03/2024	396211/2024
H SERVICE TECNOLOGIA LTDA	254.064	ISS	292.24.4416176	0001	15/03/2024	374578/2024
H V DE FREITAS	FSO6A86	M.TRANS	709.24.2590068	0001	15/03/2024	423599/2024
H X DE ALMEIDA TECNOLOGIA DA INFORMACAO	287.955	TFFP/FX	406.24.0554241	0001	27/03/2024	401971/2024
H Y OSHIRO ASSES E PROJ INDUSTRIAIS S/C LTDA ME	071.363	TFFP/FX	406.24.0503181	0001	27/03/2024	376246/2024
H&L COSMETICOS LTDA	331.053	TFFP/FX	406.24.0570185	0001	27/03/2024	407910/2024
H&M SERVICOS LTDA ME	194.565	TFFP/FX	406.24.0523105	0001	27/03/2024	386771/2024
H&N MULTIMARCAS MODAS E ACESSORIOS LTDA-ME	215.841	TFFP/FX	406.24.0528965	0001	27/03/2024	389936/2024
H. M. BATISTA CONSULTORIA EM TECNOLOGIA LTDA	293.759	TFFP/FX	406.24.0556834	0001	27/03/2024	403006/2024
H. MACHADO SOCIEDADE INDIVIDUAL DE ADVOCACIA	321.948	TFFP/FX	406.24.0567748	0001	27/03/2024	407177/2024
H. RIVAROLLI DE L. CAMARA SOLUCOES CONSTRUT.LTDA	319.629	TFFP/FX	406.24.0567207	0001	27/03/2024	407007/2024
H. SACILOTTO MOVEIS PLANEJADOS LTDA - ME	221.206	TFFP/FX	406.24.0530635	0001	27/03/2024	390892/2024
H. T. CONSTRUCOES EIRELI	255.628	ISS	291.24.4427307	0001	15/03/2024	373836/2024
H. V. KIBUNE VENDAS ONLINE	295.713	TFFP/FX	406.24.0557721	0001	27/03/2024	403403/2024
H.A DE PAIVA MARKETING DIGITAL LTDA	290.584	TFFP/FX	406.24.0555423	0001	27/03/2024	402410/2024
H.A. RESTAURANTE TEMAKI LTDA	269.351	TFFP/FX	406.24.0546927	0001	27/03/2024	398764/2024
H.B. AGENCIA DE VIAGENS E TURISMO LTDA - ME	249.070	TFFP/FX	406.24.0539423	0001	27/03/2024	395373/2024
H.C. DE OLIVEIRA SOUSA SERVICOS MECANICOS	267.922	TFFP/FX	406.24.0546355	0001	27/03/2024	398504/2024
H.DA SILVA NASCIMENTO CABELEIREIRO - ME	245.689	TFFP/FX	406.24.0538253	0001	27/03/2024	394838/2024
H.F. INAGAKI MANUT. DE VEICULOS PESADOS LTDA	200.647	TFFP/FX	406.24.0524837	0001	27/03/2024	387772/2024
H.G. LEITE EMPREENDIMENTOS DIGITAIS LTDA	284.917	TFFP/FX	406.24.0552881	0001	27/03/2024	401348/2024
H.H DO NASCIMENTO TRANSPORTES LTDA	320.070	TFFP/FX	406.24.0567274	0001	27/03/2024	407033/2024
H.H. DOS REIS LTDA	292.691	TFFP/FX	406.24.0556364	0001	27/03/2024	402811/2024
H.I COM. E FABR. DE ESTRUTURAS METALICAS LTDA.	162.003	TFFP/FX	406.24.0515031	0001	27/03/2024	382176/2024
H.I COM. E FABR. DE ESTRUTURAS METALICAS LTDA.	162.003	ISS	292.24.4416726	0001	15/03/2024	374632/2024
H.I. COSTA NEGOCIOS DIGITAIS	279.390	TFFP/FX	406.24.0550584	0001	27/03/2024	400407/2024
H.M CONSULTORIA EMPRESARIAL LTDA	187.144	TFFP/FX	406.24.0520989	0001	27/03/2024	385544/2024
H.M CONSULTORIA EMPRESARIAL LTDA	187.144	ISS	292.24.4417358	0001	15/03/2024	374673/2024
H.MENDES DESENHOS TECNICOS S/S UNIPESSOAL LTDA	295.850	TFFP/FX	406.24.0557780	0001	27/03/2024	403429/2024
H.S. DE AGUIAR NETO PRODUTOS DIGITAIS	277.221	TFFP/FX	406.24.0549811	0001	27/03/2024	400070/2024
H.S. REPRESENTACAO COMERCIAL LTDA.	136.461	TFFP/FX	406.24.0510728	0001	27/03/2024	379776/2024
H.T. L. SERCOM LTDA ME	094.059	TFFP/FX	406.24.0505088	0001	27/03/2024	377051/2024
H2A REPRESENTACOES LTDA - ME	191.639	TFFP/FX	406.24.0522252	0001	27/03/2024	386258/2024
H2G DIGITAL LTDA	328.224	TFFP/FX	406.24.0569359	0001	27/03/2024	407662/2024
H2LN BAZAR E PAPELARIA LTDA - ME	224.802	ISS	292.24.4323355	0001	15/01/2024	374267/2024
H2LN BAZAR E PAPELARIA LTDA - ME	224.802	TFFP/FX	406.24.0531777	0001	27/03/2024	391519/2024
H2M RUBBER INDUSTRIA E COMERCIO LTDA	RM25E00	M.TRANS	709.24.2588597	0001	15/03/2024	422940/2024
H2O NEGOCIOS E EVENTOS LTDA - ME	191.276	TFFP/FX	406.24.0522162	0001	27/03/2024	386202/2024
H2S EMPREENDIMENTOS DIGITAIS LTDA	306.123	TFFP/FX	406.24.0562046	0001	27/03/2024	405156/2024
H2X SOLUCAO EM TRATAMENTO DE AGUA LTDA - ME	219.868	TFFP/FX	406.24.0530189	0001	27/03/2024	390644/2024
H3 MONTAGEM E MANUTENCAO LTDA		ISS	291.24.4323654	0001	15/02/2023	373503/2024
HAAS COSMETICOS LTDA-EPP	247.609	TFSANIT	407.24.0260257	0002	27/03/2024	409614/2024
HAAS COSMETICOS LTDA-EPP	247.609	TFFP/FX	406.24.0538927	0001	27/03/2024	395137/2024
HAAS DO BRASIL TOTAL GER. DE PROD. QUIMICOS LTDA	244.818	TFFP/FX	406.24.0537962	0001	27/03/2024	394681/2024
HABAQUE FERNANDES DIAS	523.108.005.000	IPTU	101.24.0234386	0003	12/03/2024	365207/2024
HABIB ELIAS SEMAAN	123.403	TFFP/FX	406.24.0508837	0001	27/03/2024	378819/2024
HABILITE PROMOCAO DE VENDAS E REPRS.COM.LTDA	296.449	TFFP/FX	406.24.0558046	0001	27/03/2024	403541/2024
HABILITY COM.VAREJ.DE S.E S.E R.DE SERVICOS LTDA	306.458	TFFP/FX	406.24.0562188	0001	27/03/2024	405214/2024
HABIMAEI BERNARDES CARLETO SANTIAGO LIMA	CEV9894	M.TRANS	709.24.2591318	0001	15/03/2024	424246/2024
HAD ADMINISTRADORA DE BENS LTDA		ISS CC	705.23.2803349	0009	07/03/2024	411971/2024
HAD ADMINISTRADORA DE BENS LTDA	008.042.014.000	IPTU	101.23.3116521	0005	21/03/2024	345904/2024
HAD ADMINISTRADORA DE BENS LTDA		ISS CC	705.23.2920908	0007	04/03/2024	413546/2024
HADAILTON MOREIRA DA SILVA	534.123.007.000	IPTU	101.24.0256006	0003	16/03/2024	368342/2024
HADANA COMERCIO DE COSMETICOS EIRELI - ME	222.285	TFFP/FX	406.24.0530956	0001	27/03/2024	391067/2024
HADASSAH IND E COM DE MOVEIS E EST LTDA	QOK1C59	M.TRANS	709.24.2593938	0001	15/03/2024	425583/2024
HADYLTON MENDES DA SILVA	105.835	TFFP/FX	406.24.0506601	0001	27/03/2024	377767/2024
HADYLTON MENDES DA SILVA	HFV6H06	M.TRANS	709.24.2566104	0001	06/03/2024	415052/2024
HAE EMPREITEIRA LTDA-ME	197.106	TFFP/FX	406.24.0523827	0001	27/03/2024	387193/2024
HAELSON DOS SANTOS		ISS CC	705.23.2807697	0009	07/03/2024	413392/2024
HAELSON DOS SANTOS	534.146.007.000	IPTU	101.24.0257049	0003	16/03/2024	368542/2024
HAGAR MAHMOUD AMER ABDELAZIZ HARBY	254.966	TFFP/FX	406.24.0541587	0001	27/03/2024	396379/2024
HAGE COMERCIO E CONFECCOES LTDA	079.700	TFFP/FX	406.24.0503737	0001	27/03/2024	376412/2024
HAGINO MATSUI - ESPOLIO	621.203.038.000	CIP	105.24.0275558	0003	29/03/2024	373282/2024
HAGINO MATSUI - ESPOLIO	621.203.038.000	IPTUTCE	103.24.0261559	0003	17/03/2024	370373/2024
HAIDEE TAVARES PAULON	011.007.032.000	IPTU	101.24.0094042	0003	12/03/2024	352259/2024
HAILTON BALTAZAR FLORENTINO		ISS CC	705.23.3246919	0003	29/03/2024	413659/2024
HAILTON JOSE ANICIO	EHX3H18	M.TRANS	709.24.2602038	0001	20/03/2024	429571/2024
HAILTON JOSE ANICIO	EHX3H18	M.TRANS	709.24.2571569	0001	06/03/2024	417365/2024
HAIR SPA CLINICA ESTETICA LTDA	310.014	TFFP/FX	406.24.0563676	0001	27/03/2024	405758/2024
HAIRTON CAMPOS	004.048.118.000	IPTU	101.24.0043778	0003	15/03/2024	349256/2024
HAIRTON CAMPOS	015.047.067.000	IPTU	101.24.0118148	0003	12/03/2024	353764/2024
HAKILL WALLACE MACEDO DO NASCIMENTO	FP09B29	M.TRANS	709.24.2586672	0001	15/03/2024	422165/2024
HAKILL WALLACE MACEDO DO NASCIMENTO	FP09B29	M.TRANS	709.24.2616066	0001	28/03/2024	433294/2024
HALCIETH GOMES DE PAULA	EDP2730	M.TRANS	709.24.2583945	0001	11/03/2024	420908/2024
HALDER AUGUSTO CHIA	015.036.217.037	IPTU	101.24.0117393	0003	12/03/2024	353708/2024
HALDER AUGUSTO CHIA	245.532	TFFP/FX	406.24.0538201	0001	27/03/2024	394811/2024
HALINA MEDINA DE SOUZA E SILVA	OCY6G92	M.TRANS	709.24.2591892	0001	15/03/2024	424525/2024
HALLAN AUGUSTO MACIEL DE MELLO	SGN2I41	M.TRANS	709.24.2600349	0001	20/03/2024	428618/2024
HALLAN AUGUSTO MACIEL DE MELLO	SGN2I41	M.TRANS	709.24.2600348	0001	20/03/2024	428617/2024
HALLAN AUGUSTO MACIEL DE MELLO	SGN2I41	M.TRANS	709.24.2570793	0001	06/03/2024	417020/2024
HALLAN G.S. COSTA & CIA - ME	168.879	TFFP/FX	406.24.0516397	0001	27/03/2024	382938/2024
HALLEY COMERCIO DE AUTO-PECAS LTDA	014.341	TFFP/FX	406.24.0500443	0001	27/03/2024	375575/2024
HALPTEC COMERCIO E SERVICOS ELETRICOS EIRELI-EPP	245.696	TFFP/FX	406.24.0538257	0001	27/03/2024	394840/2024
HALTEC COM. E MANUT. DE EQUIP.ELETRICOS LTDA -ME	172.124	TFFP/FX	406.24.0517112	0001	27/03/2024	383340/2024
HALVYR COMERCIO DE VIDROS LTDA	162.520	TFFP/FX	406.24.0515133	0001	27/03/2024	382238/2024
HAMADEC MANUTENCAO E LOC. DE MOTORES LTDA	216.900	TFFP/FX	406.24.0529274	0001	27/03/2024	390131/2024
HAMBURGER CHOPP E PIZZARIA ABC LTDA EPP	012.703	TFSANIT	407.24.0257128	0002	27/03/2024	408765/2024
HAMBURGER CHOPP E PIZZARIA ABC LTDA EPP	012.703	TFFP/FX	406.24.0500394	0001	27/03/2024	375565/2024
HAMBURGUEIA COMETA LTDA	312.338	TFFP/FX	406.24.0564743	0001	27/03/2024	406145/2024
HAMED BAHAAELDIN HAMED MOHAMED ZAGHLOUL	253.733	TFFP/FX	406.24.0541119	0001	27/03/2024	396152/2024
HAMILTON ALVARENGA MENDES	003.005.018.170	IPTU	101.24.0026559	0003	17/03/2024	347596/2024
HAMILTON ANTONIO DE ALMEIDA	021.037.041.000	IPTU	101.24.0150320	0003	23/03/2024	356563/2024
HAMILTON ANTONIO DE ALMEIDA		ISS CC	705.23.2803622	0009	07/03/2024	412026/2024
HAMILTON ANTONIO GUIMARAES	095.157	TFFP/FX	406.24.0505215	0001	27/03/2024	377114/2024
HAMILTON APARECIDO DA SILVA	BNN3365	M.TRANS	709.24.2567955	0001	06/03/2024	415785/2024
HAMILTON APARECIDO DA SILVA	BNN3365	M.TRANS	709.24.2582106	0001	11/03/2024	419930/2024
HAMILTON APARECIDO PAIS	187.412	TFFP/FX	406.24.0521063	0001	27/03/2024	385587/2024
HAMILTON AQUINO RANHA	015.087.074.057	IPTU	101.24.0119519	0003	12/03/2024	353884/2024
HAMILTON ARCEBINO DOS SANTOS FRANCO	268.329	TFFP/FX	406.24.0546515	0001	27/03/2024	398579/2024
HAMILTON CESAR SOARES BODO	170.876	TFFP/FX	406.24.0516835	0001	27/03/2024	383185/2024
HAMILTON CREPALDI	015.048.109.000	IPTU	101.24.0118280	0003	12/03/2024	353773/2024
HAMILTON DE ALMEIDA CAMILLO	128.087	TFFP/FX	406.24.0509541	0001	27/03/2024	379139/2024
HAMILTON DOS PASSOS	510.100.043.060	IPTU	101.24.0213762	0003	12/03/2024	362519/2024
HAMILTON DOS SANTOS		ISS CC	705.23.2803743	0009	07/03/2024	412052/2024

HAMILTON DUARTE JUNIOR	033.124.052.146	IP TU	101.24.0211863	0003	16/03/2024	362210/2024
HAMILTON FERREIRA DO NASCIMENTO	521.047.017.000	IP TU	101.24.0228170	0003	12/03/2024	364447/2024
HAMILTON FERREIRA DO NASCIMENTO	123.188	TFFP/FX	406.24.0508804	0001	27/03/2024	378806/2024
HAMILTON GOMES DE OLIVEIRA	030.046.115.099	IP TU	101.24.0189454	0003	16/03/2024	359812/2024
HAMILTON LEIVA CATENA	008.013.044.000	IP TU	101.24.0077635	0003	12/03/2024	351456/2024
HAMILTON MACHADO CHAGAS	534.124.046.000	CIP	105.24.0274635	0003	29/03/2024	372814/2024
HAMILTON NASCIMENTO ARAUJO		ISS CC	705.23.2807444	0009	07/03/2024	413264/2024
HAMILTON SANTOS DE OLIVEIRA	032.071.013.000	CIP	105.24.0271935	0003	29/03/2024	371735/2024
HAMILTON SILVEIRA GOMES	002.073.021.240	IP TU	101.24.0022833	0003	12/03/2024	347364/2024
HAMILTON SILVIO FONSECA PONTES	007.075.032.000	IP TU	101.24.0075835	0003	12/03/2024	351398/2024
HAMILTON SILVIO FONSECA PONTES	264.208	TFFP/FX	406.24.0545029	0001	27/03/2024	397925/2024
HAMILTON SOUZA MATOS - ME	218.268	TFFP/FX	406.24.0529696	0001	27/03/2024	390362/2024
HANDBOOK STORE CONFECCOES LTDA	217.387	TFFP/FX	406.24.0529403	0001	27/03/2024	390209/2024
HANDBOOK STORE CONFECCOES LTDA	297.908	TFFP/FX	406.24.0558654	0001	27/03/2024	403787/2024
HANDY MIDIA TECNOLOGIA E COMUNICACAO LTDA	192.352	TFFP/FX	406.24.0522448	0001	27/03/2024	386368/2024
HANDY MIDIA TECNOLOGIA E COMUNICACAO LTDA	192.352	ISS	292.24.4323285	0001	15/01/2024	374203/2024
HANEI TRANSPORTES E LOGISTICA LTDA	333.449	TFFP/FX	406.24.0570808	0001	27/03/2024	408076/2024
HANGAR AUTO SERVICE EIRELI	260.747	TFFP/FX	406.24.0543732	0001	27/03/2024	397359/2024
HANNA BEATRIZ CARDOSO VIEIRA	FWM0H34	M.TRANS	709.24.2572301	0001	06/03/2024	417763/2024
HANNAH TRES CONFECCOES LTDA ME	191.801	TFFP/FX	406.24.0522302	0001	27/03/2024	386288/2024
HANNOVER INCORPORADORA LTDA	015.036.221.000	CIP	105.24.0270933	0003	29/03/2024	371531/2024
HANOK INVESTIMENTOS EIRELI	263.630	TFFP/FX	406.24.0544797	0001	27/03/2024	397831/2024
HANS DIETER VON DAVIDSON - ESPOLIO	534.400.004.000	IP TU	101.24.0258115	0003	16/03/2024	368765/2024
HANS DIETER VON DAVIDSON - ESPOLIO	534.400.005.000	IP TU	101.24.0258116	0003	16/03/2024	368766/2024
HANS KARRER JUNIOR	011.034.003.032	IP TU	101.24.0097215	0003	12/03/2024	352464/2024
HANS WOLFGANG HERING	534.600.032.000	CIP	105.24.0275064	0003	29/03/2024	373084/2024
HANS WOLFGANG HERING	534.600.032.000	IP TU	101.24.0258291	0003	16/03/2024	368848/2024
HANS WOLFGANG HERING - ESPOLIO	534.600.033.000	IP TU	101.24.0258292	0003	16/03/2024	368849/2024
HANS WOLFGANG HERING - ESPOLIO	534.600.033.000	CIP	105.24.0275065	0003	29/03/2024	373085/2024
HANZUKY SUSHI DELIVERY LTDA	270.760	TFFP/FX	406.24.0547413	0001	27/03/2024	398989/2024
HANZUKY SUSHI DELIVERY LTDA	270.760	TFSANIT	407.24.0261257	0002	27/03/2024	410043/2024
HANZUKY SUSHI DELIVERY LTDA	270.760	ISS	291.24.4416773	0001	15/02/2024	373557/2024
HAPPY AIR COM. DE VENTILADORES INDUST. EIRELI-ME	245.377	TFFP/FX	406.24.0538141	0001	27/03/2024	394779/2024
HAPPY DAY REFEICOES EIRELI	ENL0096	M.TRANS	709.24.2567169	0001	06/03/2024	415459/2024
HARC APOIO ADMINISTRATIVO LTDA	287.249	TFFP/FX	406.24.0553926	0001	27/03/2024	401836/2024
HARD TEC EXPRESS INFORMATICA LTDA	155.466	TFFP/FX	406.24.0513806	0001	27/03/2024	381488/2024
HARDNET COM. E SERVICOS DE INFORMATICA LTDA ME	190.995	TFFP/FX	406.24.0522084	0001	27/03/2024	386161/2024
HARDTECH CONSULTORIA EMPRESARIAL EIRELI-ME	248.050	TFFP/FX	406.24.0539078	0001	27/03/2024	395219/2024
HARIELE DE MELO COSTA	RFQ4G94	M.TRANS	709.24.2574540	0001	06/03/2024	418977/2024
HARLA GLORIA TAVARES MENEZES	335.983	TFFP/FX	406.24.0571531	0001	27/03/2024	408279/2024
HARLEY AQUINO MATOS	001.084.006.000	IP TU	101.24.2562943	0001	12/03/2024	369323/2024
HARLEY DE CASTRO MOURA FILHO	014.028.007.087	IP TU	101.24.0114237	0003	12/03/2024	353470/2024
HARLEY TOME ME	103.141	TFFP/FX	406.24.0506244	0001	27/03/2024	377588/2024
HARLEY VEGGI DE MACEDO	019.041.038.000	IP TU	101.24.0139169	0003	16/03/2024	355484/2024
HARMON FACE ODONTO.INT.E HARMONIZACAO OROFAC. LT	284.139	TFSANIT	407.24.0261455	0002	27/03/2024	410097/2024
HARMON FACE ODONTO.INT.E HARMONIZACAO OROFAC. LT	284.139	TFFP/FX	406.24.0552528	0001	27/03/2024	401203/2024
HARMONIA AROMAS COMERCIO LTDA	294.417	TFFP/FX	406.24.0557145	0001	27/03/2024	403150/2024
HARMONIA ODONTO E SAUDE LTDA	207.719	TFFP/FX	406.24.0526723	0001	27/03/2024	388725/2024
HARMONIC INNOVATION	331.444	TFFP/FX	406.24.0570240	0001	27/03/2024	407925/2024
HAROLDO ALVES ROCHA	AWI0571	M.TRANS	709.24.2589922	0001	15/03/2024	423522/2024
HAROLDO ALVES ROCHA	AWI0571	M.TRANS	709.24.2606519	0001	22/03/2024	431497/2024
HAROLDO BREVIGLIERI VIANNA	002.015.080.000	IP TU	101.24.0017331	0003	12/03/2024	346958/2024
HAROLDO CAETANO DA SILVA - ME	145.187	TFFP/FX	406.24.0512032	0001	27/03/2024	380505/2024
HAROLDO CORREA - ESPOLIO	001.030.013.032	IP TU	101.24.0005624	0003	12/03/2024	346294/2024
HAROLDO DANTAS VERCOSA		ISS CC	705.23.2806250	0009	07/03/2024	412848/2024
HAROLDO DOMINGOS SANTOS MATOS	FPK3E02	M.TRANS	709.24.2594111	0001	15/03/2024	425679/2024
HAROLDO DOMINGOS SANTOS MATOS	FP50C34	M.TRANS	709.24.2608247	0001	22/03/2024	432406/2024
HAROLDO LUIZ TOSI	005.058.007.015	IP TU	101.24.0053427	0003	12/03/2024	349937/2024
HAROLDO MACHADO ABREU	222.733	TFFP/FX	406.24.0531084	0001	27/03/2024	391149/2024
HAROLDO MACHADO ABREU	FDT6285	M.TRANS	709.24.2593767	0001	15/03/2024	425491/2024
HARPIAAX PARTS EIRELI - EPP	244.839	TFFP/FX	406.24.0537972	0001	27/03/2024	394685/2024
HARRISON MINOTTO DA SILVA	230.677	TFFP/FX	406.24.0533281	0001	27/03/2024	392293/2024
HARRISON MINOTTO DA SILVA	182.303	TFFP/FX	406.24.0519641	0001	27/03/2024	384758/2024
HARUE TOYOMOTO	010.038.015.000	IP TU	101.24.0091587	0003	15/03/2024	352140/2024
HARUMI ESTETICA LTDA	275.572	TFFP/FX	406.24.0549206	0001	27/03/2024	399799/2024
HASHTAG LOG EIRELI	CVN8443	M.TRANS	709.24.2567152	0001	06/03/2024	415450/2024
HASSAN AHMED AHMED EL HAMADI	GJH1E67	M.TRANS	709.24.2607741	0001	22/03/2024	432126/2024
HASS-CSI COMERCIO SERVICO E IMPORTACAO LTDA ME	102.798	TFFP/FX	406.24.0506194	0001	27/03/2024	377566/2024
HASTPLASTIC IND. COM. IMP. E EXP. EIRELI - EPP	231.014	TFFP/FX	406.24.0533369	0001	27/03/2024	392339/2024
HATTEN REPRESENTACOES E COMERCIO LTDA	235.185	TFFP/FX	406.24.0534744	0001	27/03/2024	393062/2024
HATTRICK ACADEMIA DESPORTIVA LTDA	300.430	TFFP/FX	406.24.0559674	0001	27/03/2024	404209/2024
HAUS WEIN BEBIDA FINAS EIRELI	266.244	TFSANIT	407.24.0261064	0002	27/03/2024	409957/2024
HAUS WEIN BEBIDA FINAS EIRELI	266.244	TFFP/FX	406.24.0545741	0001	27/03/2024	398227/2024
HAVILA EXPRESS ENTREGAS LTDA ME	175.652	TFFP/FX	406.24.0517973	0001	27/03/2024	383801/2024
HAVOCINFO ELETRONICOS EIRELI	292.717	TFFP/FX	406.24.0556378	0001	27/03/2024	402816/2024
HAWK GLOBAL INVESTMENTS DO BRASIL LTDA	315.647	TFFP/FX	406.24.0566144	0001	27/03/2024	406644/2024
HAWK S. PRIVATE SERV DE PORTARIA E COMBINADOS EI	262.583	TFFP/FX	406.24.0544391	0001	27/03/2024	397655/2024
HAYAMI HAMADA	017.005.015.000	IP TU	101.24.0127349	0003	12/03/2024	354514/2024
HAYANE KIMBERLY RAMOS COSTA	DCW5D00	M.TRANS	709.24.2589884	0001	15/03/2024	423502/2024
HAYDE CONCEICAO DE SOUZA TAVARES ME	174.056	TFFP/FX	406.24.0517572	0001	27/03/2024	383573/2024
HAYFA OMAR AL JAROUCHE MOVEIS EPP	189.445	TFFP/FX	406.24.0521626	0001	27/03/2024	385901/2024
HAYLTON PIRES JUNIOR	EJE8944	M.TRANS	709.24.2601909	0001	20/03/2024	429475/2024
HAYLTON RICARTE DE PAULA JUNIOR	008.014.084.000	IP TU	101.24.0077698	0003	12/03/2024	351466/2024
HAYLTON RICARTE DE PAULA JUNIOR	008.020.004.000	IP TU	101.24.0077804	0003	12/03/2024	351479/2024
HAYLTON RICARTE DE PAULA JUNIOR	008.014.082.000	CIP	105.24.0270611	0003	29/03/2024	371453/2024
HAYLTON RICARTE DE PAULA JUNIOR	008.014.084.000	CIP	105.24.0270613	0003	29/03/2024	371454/2024
HAYLTON RICARTE DE PAULA JUNIOR	008.014.084.000	IP TU	101.23.3219865	0003	02/03/2024	345976/2024
HAYLTON RICARTE DE PAULA JUNIOR	008.014.082.000	IP TU	101.23.3219863	0003	02/03/2024	345975/2024
HAYLTON RICARTE DE PAULA JUNIOR	008.014.082.000	IP TU	101.24.0077696	0003	12/03/2024	351465/2024
HAZEM AL KALLASS	252.113	TFFP/FX	406.24.0540517	0001	27/03/2024	395892/2024
HAZEN MIX NEGOCIOS DIGITAIS - EIRELI	272.407	TFFP/FX	406.24.0548021	0001	27/03/2024	399267/2024
HAZIME YOSIDA	027.101.029.000	IP TU	101.24.0179548	0003	12/03/2024	359020/2024
HAZIME YOSIDA		ISS CC	705.23.2801842	0009	07/03/2024	411638/2024
HB COMPANY FACILITIES LTDA	335.201	TFFP/FX	406.24.0571336	0001	27/03/2024	408225/2024
HB LIMA TRANSPORTES LTDA	146.351	TFFP/FX	406.24.0512230	0001	27/03/2024	380616/2024
HBF ODONTOLOGIA LTDA	297.611	TFFP/FX	406.24.0558545	0001	27/03/2024	403744/2024
HBF ODONTOLOGIA LTDA	297.611	TFSANIT	407.24.0261632	0002	27/03/2024	410140/2024
HBF SERVICOS DE ESCRITORIO EIRELLI	226.056	TFFP/FX	406.24.0532182	0001	27/03/2024	391726/2024
HBM INST. E MAN. ELETRICA LTDA	PZL0D84	M.TRANS	709.24.2571359	0001	06/03/2024	417232/2024
HBR COMERCIO DE ELETRONICOS LTDA	309.307	TFFP/FX	406.24.0563372	0001	27/03/2024	405642/2024
HBSOFT SOLUCOES EM TECNOLOGIA LTDA	283.370	TFFP/FX	406.24.0552156	0001	27/03/2024	401050/2024
HBV REPRESENTACOES COMERCIAIS LTDA	173.783	TFFP/FX	406.24.0517509	0001	27/03/2024	383536/2024
HC CARVALHO PRODUTOS LTDA	327.795	TFFP/FX	406.24.0569248	0001	27/03/2024	407625/2024
HC COMERCIO DE COSMETICOS E PERFUMARIA EIRELI ME	286.026	TFFP/FX	406.24.0553348	0001	27/03/2024	401556/2024

HC MAZZARI ORGANIZACAO COMERCIAL - ME	233.656	ISS	292.24.4323374	0001	15/01/2024	374286/2024
HC MAZZARI ORGANIZACAO COMERCIAL - ME	233.656	TFFP/FX	406.24.0534241	0001	27/03/2024	392781/2024
HC NETO REPRESENTACAO COMERCIAL - EPP	214.796	TFFP/FX	406.24.0528607	0001	27/03/2024	389746/2024
HC S.B.C LABORATORIO DE PATOLOGIA CLINICA LTDA	308.266	TFFP/FX	406.24.0562915	0001	27/03/2024	405483/2024
HC SAO BERNARDO DO CAMPO MEDICAL CENTER LTDA	308.268	TFFP/FX	406.24.0562916	0001	27/03/2024	405484/2024
HC SAO BERNARDO DO CAMPO MEDICAL CENTER LTDA	308.268	TFSANIT	407.24.0261737	0002	27/03/2024	410154/2024
HCM -SERVICOS DE ESTUDOS E PLANEJAMENTO S/C LTDA	136.337	TFFP/FX	406.24.0510713	0001	27/03/2024	379768/2024
HCM -SERVICOS DE ESTUDOS E PLANEJAMENTO S/C LTDA	136.337	ISS	292.24.4416161	0001	15/03/2024	374577/2024
HD BUSINESS SOLUTIONS CONS.E REPR.COM.LTDA.ME	172.370	TFFP/FX	406.24.0517170	0001	27/03/2024	383364/2024
HD MULTIMARCAS COMERCIO DE AUTOMOVEIS LTDA	301.932	TFFP/FX	406.24.0560325	0001	27/03/2024	404487/2024
HDA ZOE REPRESENTACAO COMERCIAL LTDA	QXE6A41	M.TRANS	709.24.2581711	0001	11/03/2024	419731/2024
HDI GESTAO DE NEGOCIOS E FRANQUIAS LTDA - EPP	254.534	TFFP/FX	406.24.0541414	0001	27/03/2024	396297/2024
HDS SERVICOS ADMINISTRATIVOS LTDA	292.295	TFFP/FX	406.24.0556179	0001	27/03/2024	402750/2024
HDSS COMERCIO DE PROD NA INTERNET LTDA	QNG5B88	M.TRANS	709.24.2594706	0001	15/03/2024	426000/2024
HDT INSIGHTS NEGOCIOS LTDA	309.661	TFFP/FX	406.24.0563527	0001	27/03/2024	405695/2024
HE3D SERVICOS ODONTO.MEDICOS E ESTETICOS LTDA	312.069	TFFP/FX	406.24.0564614	0001	27/03/2024	406093/2024
HEALTH ANGELS BR INVESTIMENTO E PARTIC. LTDA	257.325	TFFP/FX	406.24.0542466	0001	27/03/2024	396768/2024
HEALTH MOVING LOGISTICA LTDA	326.406	TFFP/FX	406.24.0568867	0001	27/03/2024	407520/2024
HEALTH MOVING LOGISTICA LTDA	326.406	TFSANIT	407.24.0261864	0002	27/03/2024	410189/2024
HEALTH MOVING LOGISTICA LTDA	326.406	ISS	291.24.4425665	0001	15/03/2024	373807/2024
HEALTH2B SERVICOS MEDICOS LTDA	285.836	TFFP/FX	406.24.0553260	0001	27/03/2024	401516/2024
HEALTHLIFE LTDA - EPP	191.895	TFFP/FX	406.24.0522326	0001	27/03/2024	386300/2024
HEALTHLIFE PLANOS DE SAUDE P/ ANIMAIS-EIRELI-EPP	252.622	TFFP/FX	406.24.0540712	0001	27/03/2024	395984/2024
HEAVY DUTY NEGOCIOS DIGITAIS LTDA ME	257.351	TFFP/FX	406.24.0542475	0001	27/03/2024	396774/2024
HEAVY SOUL S/C LTDA	125.416	TFFP/FX	406.24.0509105	0001	27/03/2024	378947/2024
HEBER FERNANDES DE ARAUJO	004.040.059.216	IPTU	101.24.0042645	0003	15/03/2024	349184/2024
HEBER LUIZ RODRIGUES MARCUSSI	003.045.020.060	IPTU	101.24.0029260	0003	17/03/2024	347781/2024
HEBER SALOMAO DIAS	EQK7994	M.TRANS	709.24.2573231	0001	06/03/2024	418234/2024
HEBER STIVANELLO G DO NASCIMENTO APOIO ADM LTDA	320.526	TFFP/FX	406.24.0567385	0001	27/03/2024	407072/2024
HEBERT JACOMO	003.041.174.110	IPTU	101.24.0029189	0003	17/03/2024	347765/2024
HEBERT LEVI RODRIGUES DA SILVA OLIVEIRA - ME	180.919	TFFP/FX	406.24.0519273	0001	27/03/2024	384549/2024
HEBERTH GLAUCCO COUTINHO ROMERO	011.038.010.071	IPTU	101.24.0097733	0003	12/03/2024	352501/2024
HEBREWS NEGOCIOS DIGITAIS LTDA	288.998	TFFP/FX	406.24.0554708	0001	27/03/2024	402138/2024
HEBROM CONTROLE INTEGRADO DE PRAGAS LTDA	201.422	TFFP/FX	406.24.0525059	0001	27/03/2024	387885/2024
HEBROM CONTROLE INTEGRADO DE PRAGAS LTDA	201.422	TFSANIT	407.24.0259462	0002	27/03/2024	409326/2024
HEBROM E MURAM CONSTRUCAO CIVIL LTDA	152.356	TFFP/FX	406.24.0513265	0001	27/03/2024	381178/2024
HEBROM E MURAM CONSTRUCAO CIVIL LTDA.	005.029.024.023	IPTU	101.24.0052265	0003	12/03/2024	349832/2024
HEBROM E MURAM CONSTRUCAO CIVIL LTDA.	005.029.024.022	IPTU	101.24.0052264	0003	12/03/2024	349831/2024
HEBROM E MURAM CONSTRUCAO CIVIL LTDA.	005.029.024.011	IPTU	101.24.0052253	0003	12/03/2024	349830/2024
HEBROM MARCENARIA E DESIGNER LTDA ME	130.502	TFFP/FX	406.24.0509891	0001	27/03/2024	379330/2024
HECTA TURISMO E EVENTOS LTDA	193.426	TFFP/FX	406.24.0522744	0001	27/03/2024	386553/2024
HECTOR VINICIUS SARAIVA ANDRE	EJR4850	M.TRANS	709.24.2605766	0001	22/03/2024	431034/2024
HEDERSON RIBEIRO	235.303	TFFP/FX	406.24.0534779	0001	27/03/2024	393087/2024
HEDILENE APARECIDA DE GREGORIO	FXI2C12	M.TRANS	709.24.2594349	0001	15/03/2024	425806/2024
HEDINE APARECIDA MENDES DA COSTA	199.813	TFFP/FX	406.24.0524624	0001	27/03/2024	387666/2024
HEDWIGES MARIA JOCK MENDES	149.911	TFFP/FX	406.24.0512827	0001	27/03/2024	380944/2024
HEGLEAM COMERCIO DE PAPELARIA E ART.ESC. EIRELI	223.261	TFFP/FX	406.24.0531269	0001	27/03/2024	391262/2024
HEIDE LETICIA NERI	250.679	TFFP/FX	406.24.0540015	0001	27/03/2024	395654/2024
HEIDER ALVES DOS SANTOS	BYZ4140	M.TRANS	709.24.2566327	0001	06/03/2024	415152/2024
HEIDI APARECIDA FERREIRA DILL	165.682	TFFP/FX	406.24.0515754	0001	27/03/2024	382587/2024
HEIDI MARA DE MARE FAYAD	FNR4F84	M.TRANS	709.24.2591639	0001	15/03/2024	424403/2024
HEIDI NAGASAWA FAGUNDES	LRO4321	M.TRANS	709.24.2582286	0001	11/03/2024	420039/2024
HEIDIANE ALVES DOS SANTOS	EOM0812	M.TRANS	709.24.2569558	0001	06/03/2024	416488/2024
HEIDIANE ALVES DOS SANTOS	EOM0812	M.TRANS	709.24.2566482	0001	06/03/2024	415208/2024
HEIGLE SIRICO FERREIRA	IKM9C89	M.TRANS	709.24.2565685	0001	06/03/2024	414851/2024
HEIHATIRO OKAMURA	BEH0046	M.TRANS	709.24.2564405	0001	06/03/2024	414287/2024
HEINEMAN PRESTACAO DE SERVICOS S/S LTDA ME	127.961	TFFP/FX	406.24.0509522	0001	27/03/2024	379128/2024
HEINZ SERVICE LTDA ME	112.162	TFFP/FX	406.24.0507376	0001	27/03/2024	378138/2024
HEINZ TOOLS COM DE FERRAMENTAS EM GERAL LTD-EPP	002.009.043.044	IPTU	101.24.0016831	0003	12/03/2024	346926/2024
HEITOR AFONSO NOGUEIRA NETO	FQA8114	M.TRANS	709.24.2564890	0001	06/03/2024	414461/2024
HEITOR AMARANTE DA COSTA - ESPOLIO	033.026.059.000	IPTU	101.24.0206418	0003	16/03/2024	361717/2024
HEITOR BERGAMO	025.039.035.003	IPTU	101.24.0166687	0003	17/03/2024	357972/2024
HEITOR CARVALHO FILHO	284.297	TFFP/FX	406.24.0552600	0001	27/03/2024	401241/2024
HEITOR COUTO DE BRITO	FSE7J30	M.TRANS	709.24.2586105	0001	15/03/2024	421871/2024
HEITOR DOS SANTOS	623.706.017.000	IPTUTCE	103.24.0262615	0003	17/03/2024	370912/2024
HEITOR GIATTE DA COSTA	EWE2D53	M.TRANS	709.24.2616545	0001	28/03/2024	433568/2024
HEITOR LIPARELLI EWBANK	139.152	TFFP/FX	406.24.0511111	0001	27/03/2024	379980/2024
HEITOR LUIZ NUNES PADILHA	246.278	TFFP/FX	406.24.0538460	0001	27/03/2024	394931/2024
HEITOR MOREIRA E SILVA	FKV7869	M.TRANS	709.24.2582276	0001	11/03/2024	420031/2024
HEITOR PAULO VICENTE SOLA - ESPOLIO	011.067.018.000	IPTU	101.24.0099181	0003	12/03/2024	352558/2024
HEITOR RICARDO BONK FELIPUTI	BUK7450	M.TRANS	709.24.2595847	0001	15/03/2024	426652/2024
HEITOR RUIZ	018.040.050.000	IPTU	101.24.0133024	0003	17/03/2024	354923/2024
HEITOR RUIZ - ESPOLIO	018.040.051.000	IPTU	101.24.0133025	0003	17/03/2024	354924/2024
HEITOR SILVEIRA RIBEIRO		PP/FUNE	702.23.4009638	0010	30/03/2024	411152/2024
HEJONILE ADMINISTRACAO E PARTICIPACOES LTDA	001.030.070.043	IPTU	101.24.0005707	0003	12/03/2024	346302/2024
HEJONILE ADMINISTRACAO E PARTICIPACOES LTDA.	001.049.083.000	IPTU	101.24.0009216	0003	12/03/2024	346480/2024
HEJONILE ADMINISTRACAO E PARTICIPACOES LTDA.	001.049.083.000	CIP	105.24.0270037	0003	29/03/2024	371347/2024
HEJONILE ADMINISTRACAO E PARTICIPACOES LTDA.	001.049.082.000	IPTU	101.24.0009215	0003	12/03/2024	346479/2024
HEJONILE ADMINISTRACAO E PARTICIPACOES LTDA.	001.049.082.000	CIP	105.23.3271730	0002	07/03/2024	371335/2024
HEJONILE ADMINISTRACAO E PARTICIPACOES LTDA.	001.049.082.000	IPTU	101.23.3271845	0002	06/03/2024	346035/2024
HEJONILE ADMINISTRACAO E PARTICIPACOES LTDA.	001.049.082.000	CIP	105.24.0270036	0003	29/03/2024	371346/2024
HEJONILE ADMINISTRACAO E PARTICIPACOES LTDA.	001.049.083.000	IPTU	101.23.3271846	0002	06/03/2024	346036/2024
HEJONILE ADMINISTRACAO E PARTICIPACOES LTDA.	001.049.083.000	CIP	105.23.3271734	0002	07/03/2024	371336/2024
HEKTOR BERTRAND RODRIGUES RIBEIRO	KMY5D21	M.TRANS	709.24.2591101	0001	15/03/2024	424146/2024
HELAINNE DE JESUS BARBOSA	OZP7C30	M.TRANS	709.24.2585630	0001	15/03/2024	421673/2024
HELAINNE DE JESUS BARBOSA	OZP7C30	M.TRANS	709.24.2603745	0001	22/03/2024	430134/2024
HELANDIA EDUARDO CRUZ	FET7C13	M.TRANS	709.24.2587010	0001	15/03/2024	422325/2024
HELBER TRINDADE	033.124.049.016	IPTU	101.24.0211343	0003	16/03/2024	362146/2024
HELBERT AKIRA MIMURA	ELB7503	M.TRANS	709.24.2594751	0001	15/03/2024	426026/2024
HELICIO FRANCUCCI	001.037.003.023	IPTU	101.24.0007245	0003	12/03/2024	346372/2024
HELICIO GOMES	234.581	TFFP/FX	406.24.0534533	0001	27/03/2024	392950/2024
HELICIO LOURENCO DA SILVA	001.053.057.004	IPTU	101.24.0009748	0003	12/03/2024	346515/2024
HELDER HENRIQUE DE SOUZA	255.384	TFFP/FX	406.24.0541753	0001	27/03/2024	396444/2024
HELDER MACEDO CORRETORA DE SEG. DE VIDA - EIRELI	261.417	ISS	292.24.4423096	0001	15/03/2024	374964/2024
HELDER MACEDO CORRETORA DE SEG. DE VIDA - EIRELI	261.417	TFFP/FX	406.24.0543968	0001	27/03/2024	397467/2024
HELDER MAGRINI KOBAYASHI	QFD5088	M.TRANS	709.24.2573681	0001	06/03/2024	418468/2024
HELDER PINHEIRO DO NASCIMENTO	BX27C17	M.TRANS	709.24.2572105	0001	06/03/2024	417655/2024
HELDER SOARES DA SILVA	029.012.094.032	IPTU	101.24.0182825	0003	12/03/2024	359310/2024
HELDER VILAS BOAS	033.124.051.078	IPTU	101.24.0211497	0003	16/03/2024	362168/2024
HELEN APARECIDA MARIANO GOMES LTDA	306.884	TFFP/FX	406.24.0562369	0001	27/03/2024	405287/2024
HELEN CAR SERVICOS DE GERENCIAMENTO LTDA	FAK6E88	M.TRANS	709.24.2606155	0001	22/03/2024	431255/2024
HELEN CAR SERVICOS DE GERENCIAMENTO LTDA	FAK6E88	M.TRANS	709.24.2599879	0001	20/03/2024	428378/2024
HELEN CRISTIANE CALLORE	244.770	TFFP/FX	406.24.0537949	0001	27/03/2024	394675/2024
HELEN CRISTIANE CALLORE - ME	244.167	TFFP/FX	406.24.0537748	0001	27/03/2024	394577/2024



HELEN CRISTIANE DO NASCIMENTO PAVARINA	FVT8H97	M.TRANS	709.24.2607032	0001	22/03/2024	431743/2024
HELEN DA SILVA DE SOUZA	264.370	TFFP/FX	406.24.0545087	0001	27/03/2024	397953/2024
HELEN DA SILVA DE SOUZA	264.370	TFSANIT	407.24.0260959	0002	27/03/2024	409918/2024
HELEN LUCI MOREIRA DE SOUZA LIMA	532.321.076.000	IPU	101.24.0247205	0003	12/03/2024	366990/2024
HELEN MARIA SAMPAIO FERRAZZA	025.086.001.005	IPU	101.24.0169766	0003	17/03/2024	358167/2024
HELEN PEREIRA ROCHA	220.344	TFSANIT	407.24.0259820	0002	27/03/2024	409441/2024
HELEN REGINA COTRIN BARREIROS	097.914	TFFP/FX	406.24.0505609	0001	27/03/2024	377289/2024
HELEN REGINA PRESTES FERREIRA	255.319	TFFP/FX	406.24.0541727	0001	27/03/2024	396432/2024
HELENA APARECIDA DE ABREU ALVES	114.822	TFFP/FX	406.24.0507700	0001	27/03/2024	378293/2024
HELENA AUTA CAVALCANTI	003.047.012.690	IPU	101.24.0030967	0003	17/03/2024	348033/2024
HELENA BEZERRA DE LACERDA	QPC3B12	M.TRANS	709.24.2594399	0001	15/03/2024	425841/2024
HELENA BUENO DE ARAUJO - ESPOLIO	006.039.067.000	IPU	101.24.0062793	0003	12/03/2024	350565/2024
HELENA BUITVIDAS - ESPOLIO	025.111.009.000	IPU	101.24.0171334	0003	17/03/2024	358278/2024
HELENA CAMPAGNARO MENEGHEL	013.007.020.000	IPU	101.24.0108740	0003	12/03/2024	353102/2024
HELENA CAMPOS DE CARVALHO - ESPOLIO	532.011.065.000	IPU	101.24.0240316	0003	12/03/2024	365978/2024
HELENA CORREA COSTA E SILVA	EUF7133	M.TRANS	709.24.2617085	0001	28/03/2024	433888/2024
HELENA CRISTINA PETRUSCKE	266.565	TFFP/FX	406.24.0545874	0001	27/03/2024	398274/2024
HELENA DA ASSENCAO RODRIGUES	002.074.036.176	IPU	101.24.0024364	0003	12/03/2024	347469/2024
HELENA DA SEENCAO RODRIGUES	003.128.002.000	IPU	101.24.0038747	0003	17/03/2024	348897/2024
HELENA DE JESUS CESAR	532.101.069.000	IPU	101.24.0245083	0003	12/03/2024	366677/2024
HELENA DOS SANTOS XAVIER	620.540.008.000	IPU	101.24.0261077	0003	12/03/2024	369232/2024
HELENA DOS SANTOS XAVIER		ISS CC	705.23.2807939	0009	07/03/2024	413500/2024
HELENA DOS SANTOS XAVIER	620.540.009.000	IPU	101.24.0261078	0003	12/03/2024	369233/2024
HELENA EVANGELISTA SOUZA VILACA	031.136.006.000	IPU	101.24.0199709	0003	17/03/2024	360822/2024
HELENA FOGACA DE SOUSA	ENEH754	M.TRANS	709.24.2598175	0001	20/03/2024	427582/2024
HELENA GABRIELA DA SILVA	EIH4401	M.TRANS	709.24.2567564	0001	06/03/2024	415621/2024
HELENA GABRIELA DA SILVA OLIVE	EIH4E01	M.TRANS	709.24.2616294	0001	28/03/2024	433419/2024
HELENA GOMES BONFIM	020.032.019.000	IPU	101.24.0142378	0003	15/03/2024	355785/2024
HELENA GOMIERO CAPELA	021.045.030.000	GAM	802.24.4031088	0001	22/03/2024	434115/2024
HELENA GOMIERO CAPELA		ISS CC	705.23.3271735	0002	07/03/2024	413665/2024
HELENA JARA FERNANDES DE FREITAS - ESPOLIO	012.015.003.410	IPU	101.24.0102188	0003	15/03/2024	352698/2024
HELENA LAUB HONDA	008.046.056.000	IPU	101.24.0081399	0003	12/03/2024	351649/2024
HELENA LENAIDE SOARES DE MIRANDA	020.081.028.148	IPU	101.24.0145224	0003	15/03/2024	356033/2024
HELENA MAGLOVSKY CHICARELLI - ESPOLIO	027.057.009.000	IPU	101.24.0178035	0003	12/03/2024	358883/2024
HELENA MARIA BARBOSA DA SILVA	KOP9591	M.TRANS	709.24.2584645	0001	15/03/2024	421192/2024
HELENA MARIA BITTENCOURT	534.303.122.000	IPU	101.24.0257805	0003	23/03/2024	368709/2024
HELENA MARIA BITTENCOURT		ISS CC	705.23.2807872	0009	07/03/2024	413473/2024
HELENA MARIA CIPRIANO DE CARVALHO	522.008.010.000	IPU	101.24.0231713	0003	12/03/2024	364913/2024
HELENA MARIA FERREIRA DE JESUS	EUS3F20	M.TRANS	709.24.2606349	0001	22/03/2024	431385/2024
HELENA MARIA ORNIANI		ISS CC	705.23.2803590	0009	07/03/2024	412013/2024
HELENA MARIA RIBEIRO VELOSO	141.164	TFFP/FX	406.24.0511412	0001	27/03/2024	380172/2024
HELENA MARIA TEIXEIRA ALVES DE AQUINO	FQC2116	M.TRANS	709.24.2569832	0001	06/03/2024	416600/2024
HELENA MARIA ZANOLLO ZARDI	177.116	TFFP/FX	406.24.0518357	0001	27/03/2024	384003/2024
HELENA MARTINS CESPEDES LOURENCO	QGL1928	M.TRANS	709.24.2584787	0001	15/03/2024	421269/2024
HELENA MELCHER	624.007.004.000	IPUTUCE	103.24.0263002	0003	17/03/2024	371085/2024
HELENA NATSUKO YOSHIDA DA ROCHA	DRM1065	M.TRANS	709.24.2597232	0001	20/03/2024	427121/2024
HELENA OLIVEIRA RODRIGUES	031.159.036.000	IPU	101.24.0200708	0003	17/03/2024	360963/2024
HELENA OLIVEIRA SANTOS	FFV9281	M.TRANS	709.24.2591538	0001	15/03/2024	424347/2024
HELENA PAGANOTTI DOS SANTOS	522.119.015.000	IPU	101.24.0233547	0003	12/03/2024	365115/2024
HELENA PAULA DO NASCIMENTO ANJOS	PYN5192	M.TRANS	709.24.2597902	0001	20/03/2024	427446/2024
HELENA PUPELIS	521.301.019.000	IPU	101.24.0228821	0003	12/03/2024	364566/2024
HELENA QUADRADO MOURA	005.002.019.007	IPU	101.24.0049292	0003	12/03/2024	349607/2024
HELENA RODRIGUES DA SILVA	281.187	TFFP/FX	406.24.0551278	0001	27/03/2024	400697/2024
HELENA RODRIGUES DE SOUZA	FNE5A56	M.TRANS	709.24.2607587	0001	22/03/2024	432050/2024
HELENA ROSA DOS SANTOS	FKS2H53	M.TRANS	709.24.2574870	0001	06/03/2024	419150/2024
HELENA ROSA OLLO	217.481	TFFP/FX	406.24.0529436	0001	27/03/2024	390227/2024
HELENA SILVA LOZANO	534.027.048.000	IPU	101.24.0254426	0003	16/03/2024	368129/2024
HELENA SOUSA	GDZ9469	M.TRANS	709.24.2568636	0001	06/03/2024	416151/2024
HELENA SOUSA DOS SANTOS	FZM5A10	M.TRANS	709.24.2600723	0001	20/03/2024	428833/2024
HELENA SOUZA DA SILVA	DIL6F98	M.TRANS	709.24.2572276	0001	06/03/2024	417747/2024
HELENA TASSELI	534.007.015.001	IPU	101.24.0253837	0003	16/03/2024	368044/2024
HELENICE APARECIDA ARRUDA DA SILVA	QU50A95	M.TRANS	709.24.2592820	0001	15/03/2024	424976/2024
HELENICE BASSO SIMKUNAS	164.820	TFFP/FX	406.24.0515584	0001	27/03/2024	382492/2024
HELENICE PEREIRA CORSI	223.721	TFFP/FX	406.24.0531412	0001	27/03/2024	391323/2024
HELENICE SILVERIO PROMOCOES LTDA	281.844	TFFP/FX	406.24.0551510	0001	27/03/2024	400796/2024
HELENICE SILVERIO REPRESENTACOES - ME	210.229	TFFP/FX	406.24.0527388	0001	27/03/2024	389093/2024
HELENILDO DO NASCIMENTO OLIVEIRA	088.198	TFFP/FX	406.24.0504505	0001	27/03/2024	376752/2024
HELENILTON DA SILVA OLIVEIRA	512.100.062.055	IPU	101.24.0224815	0003	12/03/2024	364016/2024
HELENITA GOMES DA SILVA	248.466	TFFP/FX	406.24.0539222	0001	27/03/2024	395273/2024
HELENITA PEREIRA GOMES EQUIPAMENTOS ME	208.294	TFFP/FX	406.24.0526861	0001	27/03/2024	388795/2024
HELENO BASILIO OLIVEIRA JUNIOR	010.027.038.011	IPU	101.24.0089570	0003	15/03/2024	352058/2024
HELENO BENEDITO DE CAMPOS-ME	034.383	TFFP/FX	406.24.0501168	0001	27/03/2024	375709/2024
HELENO JOSE DA SILVA	534.149.033.000	IPU	101.24.0257231	0003	16/03/2024	368580/2024
HELENO NUNES DE OLIVEIRA	199.015	TFFP/FX	406.24.0524395	0001	27/03/2024	387542/2024
HELER SERVICOS MEDICOS S/C LTDA.	089.402	TFFP/FX	406.24.0504623	0001	27/03/2024	376808/2024
HELGA BOURQUIN	621.201.029.000	IPUTUCE	103.24.0261499	0003	17/03/2024	370351/2024
HELGA BOURQUIN	621.201.029.000	CIP	105.24.0275537	0003	29/03/2024	373270/2024
HELGA ULMER	260.019	TFFP/FX	406.24.0543445	0001	27/03/2024	397243/2024
HELI GONCALVES TRANSPORTES	198.070	TFFP/FX	406.24.0524110	0001	27/03/2024	387376/2024
HELI JOSE FERREIRA RODRIGUES	DSX4E79	M.TRANS	709.24.2616527	0001	28/03/2024	433556/2024
HELI VIEIRA ALVES	534.621.011.000	IPU	101.24.0258510	0003	16/03/2024	368899/2024
HELIA APARECIDA RODRIGUES	011.040.015.000	IPU	101.24.0098654	0003	12/03/2024	352531/2024
HELIA DOS REIS PEREIRA	026.002.074.266	IPU	101.24.0172598	0003	12/03/2024	358397/2024
HELIA MARINA LAMAS	522.012.049.000	IPU	101.24.0231835	0003	12/03/2024	364926/2024
HELIANE L.PACHECO CONSTRUCOES - EPP	229.098	TFFP/FX	406.24.0532859	0001	27/03/2024	392086/2024
HELIANE LOUISE PACHECO	150.366	TFFP/FX	406.24.0512916	0001	27/03/2024	380996/2024
HELIDIA NEILANE TAVARES DA SILVA	FEI8C07	M.TRANS	709.24.2595021	0001	15/03/2024	426148/2024
HELIFOX SERVICIO DE APOIO ADMINISTRATIVO LTDA ME	233.247	TFFP/FX	406.24.0534088	0001	27/03/2024	392711/2024
HELIO ALMEIDA DAMMENHAIN	EIK5636	M.TRANS	709.24.2586530	0001	15/03/2024	422089/2024
HELIO ALVES DA SILVA JUNIOR - ME	241.726	TFFP/FX	406.24.0536939	0001	27/03/2024	394183/2024
HELIO ALVES DOS REIS	622.560.017.000	IPUTUCE	103.24.0261878	0003	17/03/2024	370527/2024
HELIO ALVES DOS REIS	622.560.021.000	IPUTUCE	103.24.0261882	0003	17/03/2024	370531/2024
HELIO ALVES DOS REIS	622.560.019.000	IPUTUCE	103.24.0261880	0003	17/03/2024	370529/2024
HELIO ALVES DOS REIS	622.560.020.000	IPUTUCE	103.24.0261881	0003	17/03/2024	370530/2024
HELIO ALVES DOS REIS	622.560.018.000	IPUTUCE	103.24.0261879	0003	17/03/2024	370528/2024
HELIO AMARO DA SILVA	186.141	TFFP/FX	406.24.0520700	0001	27/03/2024	385370/2024
HELIO AMERICO FREIRE	EWL4060	M.TRANS	709.24.2615770	0001	28/03/2024	433115/2024
HELIO AMERICO FREIRE - ESCRITORIO CONTABIL - ME	225.706	TFFP/FX	406.24.0532072	0001	27/03/2024	391673/2024
HELIO ANTONIO PEREIRA - ESPOLIO	620.008.006.000	IPU	101.24.0259189	0003	12/03/2024	368934/2024
HELIO ANTONIO SCHEZZARI	229.402	TFFP/FX	406.24.0532959	0001	27/03/2024	392135/2024
HELIO ARAUJO DE SOUSA	143.937	TFFP/FX	406.24.0511821	0001	27/03/2024	380389/2024
HELIO AUGUSTO SILVA FURTADO	130.233	TFFP/FX	406.24.0509853	0001	27/03/2024	379308/2024
HELIO BARBOSA DA SILVA	CSC6457	M.TRANS	709.24.2591470	0001	15/03/2024	424314/2024
HELIO BASILIO PEREIRA	251.396	TFFP/FX	406.24.0540265	0001	27/03/2024	395782/2024



HELIO BELO ALVES - ESPOLIO	030.090.012.000	IPTU	101.24.0191518	0003	16/03/2024	360058/2024
HELIO BISCARO JUNIOR	010.040.138.071	IPTU	101.24.0092694	0003	15/03/2024	352190/2024
HELIO BISCARO JUNIOR	520.003.046.000	CIP	105.24.0272733	0003	29/03/2024	372027/2024
HELIO BISCARO JUNIOR	520.003.046.000	IPTU	101.24.0225525	0003	12/03/2024	364199/2024
HELIO BISCARO JUNIOR	010.040.138.019	IPTU	101.24.0092642	0003	15/03/2024	352188/2024
HELIO BOSEI PICCHIOTTI	027.056.001.000	IPTU	101.24.0177978	0003	12/03/2024	358878/2024
HELIO CARDOSO PEREIRA	524.220.070.000	IPTU	101.24.0236401	0003	15/03/2024	365536/2024
HELIO CARLOS CARDOSO DE SOUSA	023.050.061.000	IPTU	101.24.0156903	0003	12/03/2024	357085/2024
HELIO CARLOS DOS SANTOS MARCON	024.031.049.000	IPTU	101.24.0162905	0003	15/03/2024	357683/2024
HELIO CARVALHO DOS SANTOS JUNIOR	521.056.016.000	IPTU	101.24.0228503	0003	12/03/2024	364482/2024
HELIO COSTA		ISS CC	705.23.2802891	0009	07/03/2024	411852/2024
HELIO CRISTIANO DA SILVA	GCF0106	M.TRANS	709.24.2581105	0001	11/03/2024	419394/2024
HELIO CRUZ LANCAMENTOS LTDA	305.353	TFFP/FX	406.24.0561747	0001	27/03/2024	405034/2024
HELIO DA SILVA	002.035.033.000	IPTU	101.24.0019055	0003	12/03/2024	347081/2024
HELIO DE OLIVEIRA	019.053.047.000	IPTU	101.24.0139663	0003	16/03/2024	355518/2024
HELIO DE SOUZA	DRD3F12	M.TRANS	709.24.2585622	0001	15/03/2024	421667/2024
HELIO DIOGO TAVECHIO	197.523	TFFP/FX	406.24.0523944	0001	27/03/2024	387270/2024
HELIO DO CARMO SANTANA	OWJ1D21	M.TRANS	709.24.2607021	0001	22/03/2024	431736/2024
HELIO DONIZETI BATISTA	024.004.274.000	IPTU	101.24.0158022	0003	15/03/2024	357166/2024
HELIO DORNELAS DA COSTA	512.059.110.000	IPTU	101.24.0224583	0003	12/03/2024	363968/2024
HELIO DOS REIS SALGUEIRO	DAD5D14	M.TRANS	709.24.2606983	0001	22/03/2024	431719/2024
HELIO ELSON DE SOUZA - ESPOLIO	622.557.003.000	IPTUTCE	103.24.0261796	0003	17/03/2024	370483/2024
HELIO EVANGELISTA DE PAULA	532.209.057.000	IPTU	101.24.0246355	0003	13/03/2024	366854/2024
HELIO F. DOS SANTOS CALCADOS ME	188.305	TFFP/FX	406.24.0521309	0001	27/03/2024	385728/2024
HELIO FELIX DA COSTA FILHO	410.038.019.000	IPTU	101.24.0213476	0003	12/03/2024	362477/2024
HELIO FELIX MACIEL DE QUEIROZ	130.124	TFFP/FX	406.24.0509832	0001	27/03/2024	379296/2024
HELIO FERNANDES DA SILVA	244.103	TFFP/FX	406.24.0537729	0001	27/03/2024	394568/2024
HELIO FERREIRA CAVALCANTE	512.026.116.000	IPTU	101.24.0222197	0003	12/03/2024	363698/2024
HELIO FERREIRA DA COSTA	025.019.033.000	IPTU	101.24.0165870	0003	17/03/2024	357918/2024
HELIO FERREIRA SILVA	FEH4728	M.TRANS	709.24.2585128	0001	15/03/2024	421424/2024
HELIO FERREIRA SILVA	329.964	TFFP/FX	406.24.0569954	0001	27/03/2024	407847/2024
HELIO FRANCISCO DE ASSIS LIRA	AID9A09	M.TRANS	709.24.2595221	0001	15/03/2024	426276/2024
HELIO FRANCISCO DE ASSIS LIRA	AID9A09	M.TRANS	709.24.2574814	0001	06/03/2024	419116/2024
HELIO FREDERICO DE PONTES MENEZES	JL7H827	M.TRANS	709.24.2601908	0001	20/03/2024	429474/2024
HELIO GAVINELI	025.020.131.011	IPTU	101.24.0165983	0003	17/03/2024	357921/2024
HELIO GOMES LEAL	002.073.013.186	IPTU	101.24.0022345	0003	12/03/2024	347319/2024
HELIO HIROSHI DE LIMA AMEMIYA	029.008.050.000	IPTU	101.24.0182470	0003	12/03/2024	359269/2024
HELIO HIROSHI DE LIMA AMEMIYA	QPH6A57	M.TRANS	709.24.2598797	0001	20/03/2024	427909/2024
HELIO IAMAZAKI	006.065.005.000	IPTU	101.24.0065906	0003	12/03/2024	350821/2024
HELIO JORGE VITAL	AJ25A84	M.TRANS	709.24.2592272	0001	15/03/2024	424704/2024
HELIO JORGE VITAL	AJ25A84	M.TRANS	709.24.2591975	0001	15/03/2024	424564/2024
HELIO JOSE CECARELLI - ESPOLIO	002.072.047.000	IPTU	101.24.0022038	0003	12/03/2024	347285/2024
HELIO JOSE LIMA	146.044	TFFP/FX	406.24.0512168	0001	27/03/2024	380579/2024
HELIO LEONARDO GRAVA	091.942	TFFP/FX	406.24.0504864	0001	27/03/2024	376930/2024
HELIO LETRAN		ISS CC	705.23.2806891	0009	07/03/2024	413111/2024
HELIO LIMA COMERCIAL DE MODAS EIRELI - EPP	248.829	TFFP/FX	406.24.0539350	0001	27/03/2024	395339/2024
HELIO LOUSADO ALMEIDA	029.077.006.000	IPTU	101.24.0185916	0003	12/03/2024	359543/2024
HELIO MAFRA DE SOUZA	012.007.096.184	IPTU	101.24.0100717	0003	15/03/2024	352624/2024
HELIO MAGALHAES SANTOS	NYZ2C01	M.TRANS	709.24.2616808	0001	28/03/2024	433721/2024
HELIO MAGALHAES SANTOS	512.028.094.046	IPTU	101.24.0222561	0003	12/03/2024	363734/2024
HELIO MANOEL LINO DE SOUZA	ERK3756	M.TRANS	709.24.2600517	0001	20/03/2024	428729/2024
HELIO MARCIO GALDINO	249.263	TFFP/FX	406.24.0539491	0001	27/03/2024	395408/2024
HELIO MARIA RUFINO	033.041.017.000	IPTU	101.24.0207268	0003	16/03/2024	361801/2024
HELIO MARQUI JUNIOR	521.400.033.270	IPTU	101.24.0229130	0003	12/03/2024	364607/2024
HELIO MATIAS DE LIMA	EGW0553	M.TRANS	709.24.2585739	0001	15/03/2024	421727/2024
HELIO MENDES DA COSTA FILHO	CTQ3564	M.TRANS	709.24.2606894	0001	22/03/2024	431673/2024
HELIO MENDES TORRES - ESPOLIO		ISS CC	705.23.2844480	0009	21/03/2024	413516/2024
HELIO MORGON	127.000	TFFP/FX	406.24.0509346	0001	27/03/2024	379053/2024
HELIO MORGON FUNILARIA	180.435	TFFP/FX	406.24.0519175	0001	27/03/2024	384491/2024
HELIO NAZARIO	FOI6660	M.TRANS	709.24.2599359	0001	20/03/2024	428164/2024
HELIO NILTON ALMEIDA SAMPAIO	287.684	TFFP/FX	406.24.0554116	0001	27/03/2024	401922/2024
HELIO NUNES PEREIRA	FRL1676	M.TRANS	709.24.2608565	0001	22/03/2024	432584/2024
HELIO OLIVEIRA CARDOSO	EXS7H87	M.TRANS	709.24.2574688	0001	06/03/2024	419042/2024
HELIO PELLEGRINI JUNIOR	212.277	TFFP/FX	406.24.0527978	0001	27/03/2024	389407/2024
HELIO RENATO SOUSA VERAS	127.175	TFFP/FX	406.24.0509392	0001	27/03/2024	379073/2024
HELIO RODRIGUES DE OLIVEIRA JUNIOR	279.499	TFFP/FX	406.24.0550642	0001	27/03/2024	400435/2024
HELIO ROMAO DOS SANTOS	GAD6360	M.TRANS	709.24.2571774	0001	06/03/2024	417467/2024
HELIO RUBENS RUSSO	027.125.018.000	IPTU	101.24.0180358	0003	12/03/2024	359100/2024
HELIO SANTOS DA COSTA	FCD5G09	M.TRANS	709.24.2572479	0001	06/03/2024	417854/2024
HELIO SILVA BASTOS		ISS CC	705.23.3193551	0004	18/03/2024	413632/2024
HELIO SILVA JUNIOR	169.205	TFFP/FX	406.24.0516473	0001	27/03/2024	382979/2024
HELIO SONODA	021.081.042.000	IPTU	101.24.0152573	0003	16/03/2024	356741/2024
HELIO SPESSOTO	162.786	TFFP/FX	406.24.0515187	0001	27/03/2024	382270/2024
HELIO SPESSOTTO	620.012.028.000	IPTU	101.24.0259331	0003	12/03/2024	368959/2024
HELIO TADEU DE SOUZA AFFONSO	031.023.034.000	IPTU	101.24.0194802	0003	17/03/2024	360342/2024
HELIO TAROSSO	FIA2866	M.TRANS	709.24.2563775	0001	06/03/2024	414146/2024
HELIO TEODORO GUIMARAES	114.887	TFFP/FX	406.24.0507712	0001	27/03/2024	378299/2024
HELIO TINONIM - ME	176.109	TFFP/FX	406.24.0518090	0001	27/03/2024	383860/2024
HELIO TORRES DO NASCIMENTO	134.136	TFFP/FX	406.24.0510380	0001	27/03/2024	379597/2024
HELIO TORRES TEIXEIRA	FTA8J05	M.TRANS	709.24.2572557	0001	06/03/2024	417894/2024
HELIO TOSHIYO SUMITA	GHT2706	M.TRANS	709.24.2570189	0001	06/03/2024	416750/2024
HELIO UEHARA - ESPOLIO	011.033.115.344	IPTU	101.24.0096574	0003	12/03/2024	352422/2024
HELIO VALCIK JUNIOR	EW0H96	M.TRANS	709.24.2605474	0001	22/03/2024	430870/2024
HELIO VEIGA PINTO	016.015.126.054	IPTU	101.24.0122903	0003	12/03/2024	354177/2024
HELIO VEIGA PINTO	002.054.015.159	IPTU	101.24.0020893	0003	12/03/2024	347178/2024
HELIO VICENTE DA SILVA	FAG1C59	M.TRANS	709.24.2569843	0001	06/03/2024	416604/2024
HELIODORO SANTOS NASCIMENTO	532.103.020.000	IPTU	101.24.0245178	0003	12/03/2024	366690/2024
HELIO REPRESENTACAO COMERCIAL LTDA	076.084	TFFP/FX	406.24.0503488	0001	27/03/2024	376336/2024
HELIPAIN&COATING PINT.ESP.E IMPERMEB.EIRELI EPP	251.642	TFFP/FX	406.24.0540353	0001	27/03/2024	395824/2024
HELITON LOPES BUENO	146.255	TFFP/FX	406.24.0512212	0001	27/03/2024	380608/2024
HELIVDIO SILVA SANTOS	DTK9068	M.TRANS	709.24.2572611	0001	06/03/2024	417930/2024
HELIVDIO SILVA SANTOS	DTK9068	M.TRANS	709.24.2600762	0001	20/03/2024	428853/2024
HELLA 10 CONFECÇOES DE ROUPAS LTDA - ME	253.526	TFFP/FX	406.24.0541042	0001	27/03/2024	396126/2024
HELLANE RIBEIRO DE OLIVEIRA	018.009.004.000	IPTU	101.24.0130379	0003	17/03/2024	354712/2024
HELLE NICE FAUSTINONI - ESPOLIO	003.005.017.000	IPTU	101.24.0026393	0003	17/03/2024	347588/2024
HELLEN CAROLINA MENDES COSTA	162.349	TFFP/FX	406.24.0515102	0001	27/03/2024	382218/2024
HELLEN CAROLINA MENDES COSTA	162.349	ISS	292.24.4323242	0001	15/01/2024	374163/2024
HELLEN CRISTINA ALEKSEJAVAS BRITO	CBE9494	M.TRANS	709.24.2565103	0001	06/03/2024	414588/2024
HELLEN DA SILVA SOUSA	FSY1999	M.TRANS	709.24.2565663	0001	06/03/2024	414843/2024
HELLEN DANTAS ARAUJO	FFH2D33	M.TRANS	709.24.2605037	0001	22/03/2024	430642/2024
HELLEN LEMOS ELIAS	532.100.095.074	IPTU	101.24.0243927	0003	12/03/2024	366431/2024
HELLEN MEIRE AUGUSTO	024.015.056.084	IPTU	101.24.0159505	0003	15/03/2024	357335/2024
HELLEN'S CONSULTORIA IMOBILIARIA LTDA	314.676	TFFP/FX	406.24.0565722	0001	27/03/2024	406497/2024
HELLMICH & SANTOS LTDA -ME	159.103	ISS	292.24.4323238	0001	15/01/2024	374159/2024

HELLMICH & SANTOS LTDA -ME	159.103	TFFP/FX	406.24.0514488	0001	27/03/2024	381871/2024
HELO ADMINISTRACAO IMOBILIARIA LTDA	228.051	TFFP/FX	406.24.0532525	0001	27/03/2024	391902/2024
HELOCOM APOIO ADM TREIN LTDA	FR06J71	M.TRANS	709.24.2599136	0001	20/03/2024	428058/2024
HELOGI REPRESENTACOES COMERCIAIS LTDA ME	234.551	TFFP/FX	406.24.0534521	0001	27/03/2024	392943/2024
HELOINA PINHEIRO DE SOUZA	532.115.082.000	IPTU	101.24.0245573	0003	12/03/2024	366731/2024
HELOISA CRISTINA IAMATSUKA	GIM7B98	M.TRANS	709.24.2601086	0001	20/03/2024	429031/2024
HELOISA DE ARAUJO LOPES	FDR0H95	M.TRANS	709.24.2590968	0001	15/03/2024	424080/2024
HELOISA DE LIMA SOUZA	FZL8388	M.TRANS	709.24.2595738	0001	15/03/2024	426580/2024
HELOISA DIAS TORNAI DE CARVALHO	237.822	TFFP/FX	406.24.0535598	0001	27/03/2024	393518/2024
HELOISA GOHRINGER DE ALMEIDA BARBOSA - ME	207.251	TFFP/FX	406.24.0526597	0001	27/03/2024	388673/2024
HELOISA MOREIRA DOS SANTOS	208.171	TFFP/FX	406.24.0526826	0001	27/03/2024	388775/2024
HELOISA ROMAN TEIXEIRA	290.272	TFFP/FX	406.24.0555283	0001	27/03/2024	402359/2024
HELOISA SANTOS DA SILVA	534.031.051.000	IPTU	101.24.0254583	0003	16/03/2024	368150/2024
HELOISA SILVA BRASILINO	285.055	TFFP/FX	406.24.0552935	0001	27/03/2024	401375/2024
HELOIZI RAMOS LODI GOMES	238.729	TFFP/FX	406.24.0535902	0001	27/03/2024	393672/2024
HELP CAR ARACATUBA LTDA ME	GBP1170	M.TRANS	709.24.2563558	0001	06/03/2024	414045/2024
HELP LIMP ENTULHO LTDA	118.065	TFFP/FX	406.24.0508096	0001	27/03/2024	378467/2024
HELPAK COMERCIO DE MAQ.E MONTAGEM INDL.LTDA ME	104.869	ISS	292.24.4323206	0001	15/01/2024	374127/2024
HELPAK COMERCIO DE MAQ.E MONTAGEM INDL.LTDA ME	104.869	TFFP/FX	406.24.0506487	0001	27/03/2024	377715/2024
HELPSERV SERVICOS PROFISSIONAIS LTDA	262.581	TFFP/FX	406.24.0544390	0001	27/03/2024	397654/2024
HELPSOC SERVICOS PARALEGAIS LTDA	288.585	TFFP/FX	406.24.0554510	0001	27/03/2024	402068/2024
HELQUIAS MACEDO - ESPOLIO		ISS CC	705.23.2801821	0009	07/03/2024	411633/2024
HELSINKI COMERCIO DE ROUPAS LTDA	063.172	TFFP/FX	406.24.0502692	0001	27/03/2024	376108/2024
HELTON BRITO RIBEIRO	FHM3588	M.TRANS	709.24.2595160	0001	15/03/2024	426232/2024
HELTON BUENO DE ANDRADE	DTB2527	M.TRANS	709.24.2591384	0001	15/03/2024	424277/2024
HELTON DA SILVA RABELO	511.001.048.057	IPTU	101.24.0218555	0003	15/03/2024	363114/2024
HELTON GOULARTE - ME	191.838	TFFP/FX	406.24.0522311	0001	27/03/2024	386294/2024
HELTON LUIS DA SILVA	200.328	TFFP/FX	406.24.0524757	0001	27/03/2024	387730/2024
HELTON LUIS FRANCO MAIA	DSW3049	M.TRANS	709.24.2582234	0001	11/03/2024	420002/2024
HELTON LUIZ DE MARCO	001.067.067.005	IPTU	101.24.0011497	0003	12/03/2024	346624/2024
HELTON RODRIGUES CORREA	KPX4B46	M.TRANS	709.24.2601305	0001	20/03/2024	429150/2024
HELTON RODRIGUES CORREA	KPX4B46	M.TRANS	709.24.2600498	0001	20/03/2024	428716/2024
HELTON RODRIGUES CORREA	KPX4B46	M.TRANS	709.24.2589562	0001	15/03/2024	423348/2024
HELTON RODRIGUES CORREA	KPX4B46	M.TRANS	709.24.2605938	0001	22/03/2024	431125/2024
HELTON SILVA EVANGELISTA	024.019.137.569	IPTU	101.24.0161448	0003	01/03/2024	357554/2024
HELTON VIEIRA DA SILVA	003.047.017.557	IPTU	101.24.0033813	0003	17/03/2024	348406/2024
HELUSA SANTANA NASCIMENTO SILVA	024.019.137.828	IPTU	101.24.0161704	0003	20/03/2024	357586/2024
HELVIO MARTINS XAVIER	533.249.020.000	IPTU	101.24.0252453	0003	16/03/2024	367827/2024
HELVIO SILVESTRINI	025.060.248.033	IPTU	101.24.0168395	0003	17/03/2024	358097/2024
HELY ROBERTO MANTOVANI JUNIOR	004.018.187.210	IPTU	101.24.0041085	0003	15/03/2024	349067/2024
HELYNNE ALVES DE ANDRADE SOUSA	226.528	TFFP/FX	406.24.0532326	0001	27/03/2024	391799/2024
HEMATO PET - LABORATORIO E HEMOCENTRO VET LTDA	324.685	TFFP/FX	406.24.0568446	0001	27/03/2024	407377/2024
HENDRIC ALAN ARLT - ESPOLIO	024.020.066.000	IPTU	101.24.0162176	0003	15/03/2024	357632/2024
HENEZA CONSTR INST E MANUT ELETRICAS EIRELI	243.881	TFFP/FX	406.24.0537657	0001	27/03/2024	394535/2024
HENIO ANDRADE DA SILVA	512.033.001.102	IPTU	101.24.0223610	0003	12/03/2024	363865/2024
HENIO HISSAO TAMURA	FUM0E33	M.TRANS	709.24.2585713	0001	15/03/2024	421713/2024
HENJI INFORMATICA LTDA	107.637	TFFP/FX	406.24.0506842	0001	27/03/2024	377885/2024
HENKEL LTDA.	124.675	TFFP/FX	406.24.0509028	0001	27/03/2024	378912/2024
HENPETEC COM.DE COMPON.ELETROELETRONICOS EIRELI	179.974	TFFP/FX	406.24.0519051	0001	27/03/2024	384420/2024
HENRI WALLACE DA SILVA JUNIOR - ME	189.609	TFFP/FX	406.24.0521664	0001	27/03/2024	385926/2024
HENRIMATH RESTAURANTE E SERVICOS DE COZINHA LTDA	290.440	TFFP/FX	406.24.0555359	0001	27/03/2024	402383/2024
HENRIQUE ALMEIDA PAIVA DA COSTA	DZH0926	M.TRANS	709.24.2566201	0001	06/03/2024	415090/2024
HENRIQUE ARAUJO SANTOS	FR03H11	M.TRANS	709.24.2595455	0001	15/03/2024	426419/2024
HENRIQUE AUGUSTO C.MELO HORDONES	OPG9816	M.TRANS	709.24.2583069	0001	11/03/2024	420417/2024
HENRIQUE AUGUSTO MALAGUETTA	FQX7B39	M.TRANS	709.24.2590156	0001	15/03/2024	423637/2024
HENRIQUE BECKER DE MELO	006.120.008.253	IPTU	101.24.0067832	0003	12/03/2024	350997/2024
HENRIQUE BEDOINO DOS REIS	GBX5H37	M.TRANS	709.24.2599835	0001	20/03/2024	428365/2024
HENRIQUE BIANCO DA SILVA	DSX4592	M.TRANS	709.24.2600109	0001	20/03/2024	428486/2024
HENRIQUE BIAZOTO MARTINEZ RAMOS CONSTRUCOES ME	211.029	ISS	292.24.4323319	0001	15/01/2024	374236/2024
HENRIQUE BIAZOTO MARTINEZ RAMOS CONSTRUCOES ME	211.029	TFFP/FX	406.24.0527609	0001	27/03/2024	389219/2024
HENRIQUE BRUNO ZURAWSKI	410.027.097.000	CIP	105.23.0262172	0012	27/12/2023	371312/2024
HENRIQUE BRUNO ZURAWSKI	410.027.097.000	IPTU	101.23.0209723	0011	10/11/2023	345224/2024
HENRIQUE BRUNO ZURAWSKI	410.027.097.000	IPTU	101.23.0209723	0012	10/12/2023	345225/2024
HENRIQUE BRUNO ZURAWSKI	410.027.097.000	CIP	105.23.0262172	0011	27/11/2023	371311/2024
HENRIQUE C RODRIGUES - COM. PROD. DE TABACARIA	261.047	TFFP/FX	406.24.0543838	0001	27/03/2024	397407/2024
HENRIQUE CAFALCHI BELANDRINO	CFD1G23	M.TRANS	709.24.2592792	0001	15/03/2024	424963/2024
HENRIQUE CARAVANTI DA SILVA COM. DE ESQUADRIAS	280.921	TFFP/FX	406.24.0551183	0001	27/03/2024	400660/2024
HENRIQUE CASTEJON SAVORDELLI	240.869	TFFP/FX	406.24.0536619	0001	27/03/2024	394026/2024
HENRIQUE CASTRO ALVES	EKU1651	M.TRANS	709.24.2598783	0001	20/03/2024	427904/2024
HENRIQUE CATELAN	026.028.032.000	IPTU	101.24.0173348	0003	12/03/2024	358487/2024
HENRIQUE CESAR VIEIRA DA COSTA	FJD6H69	M.TRANS	709.24.2582268	0001	11/03/2024	420027/2024
HENRIQUE CIRILO COSTABILE JUNIOR	307.584	TFFP/FX	406.24.0562652	0001	27/03/2024	405385/2024
HENRIQUE CIRILO COSTABILE JUNIOR	292.148	TFFP/FX	406.24.0556109	0001	27/03/2024	402710/2024
HENRIQUE D.CORREIA COMERCIO DE METAIS EIRELI-EPP	254.584	TFFP/FX	406.24.0541435	0001	27/03/2024	396307/2024
HENRIQUE DA SILVA ARAUJO	210.470	TFSANIT	407.24.0259608	0002	27/03/2024	409368/2024
HENRIQUE DA SILVA ARAUJO	210.470	TFFP/FX	406.24.0527460	0001	27/03/2024	389139/2024
HENRIQUE DA SILVA CAMPOS	MKZ8J44	M.TRANS	709.24.2593463	0001	15/03/2024	425319/2024
HENRIQUE DA SILVA FERREIRA	013.001.010.003	IPTU	101.24.0107303	0003	12/03/2024	353034/2024
HENRIQUE DA SILVA FERREIRA	013.001.010.005	IPTU	101.24.0107305	0003	12/03/2024	353036/2024
HENRIQUE DA SILVA FERREIRA	013.001.010.004	IPTU	101.24.0107304	0003	12/03/2024	353035/2024
HENRIQUE DA SILVA FERREIRA	013.001.030.000	IPTU	101.23.3257168	0003	30/03/2024	346026/2024
HENRIQUE DA SILVA FERREIRA	013.001.010.006	IPTU	101.24.0107306	0003	12/03/2024	353037/2024
HENRIQUE DA SILVA TOME	GAH0F88	M.TRANS	709.24.2586388	0001	15/03/2024	422015/2024
HENRIQUE DE ABREU CARVALHO FRANCISCO	EJU0610	M.TRANS	709.24.2596813	0001	20/03/2024	426899/2024
HENRIQUE DE ABREU MARTINS SANDRINI	020.006.001.049	IPTU	101.24.0140940	0003	15/03/2024	355636/2024
HENRIQUE DE CAMARGO CASTRO - ESPOLIO	033.052.036.000	IPTU	101.24.0207807	0003	16/03/2024	361827/2024
HENRIQUE DE FREITAS FRANCISCO	264.329	TFFP/FX	406.24.0545073	0001	27/03/2024	397946/2024
HENRIQUE DE FREITAS GODINHO - ME	253.683	TFFP/FX	406.24.0541099	0001	27/03/2024	396142/2024
HENRIQUE DE JESUS ANTUNES	ALF4537	M.TRANS	709.24.2583904	0001	11/03/2024	420885/2024
HENRIQUE DE JESUS MOTA	HZH6546	M.TRANS	709.24.2603174	0001	22/03/2024	429840/2024
HENRIQUE DE JESUS MOTA	HZH6546	M.TRANS	709.24.2590102	0001	15/03/2024	423611/2024
HENRIQUE DE LEO	623.721.001.000	IPTUTCE	103.24.0262844	0003	17/03/2024	371007/2024
HENRIQUE DE OLIVEIRA GONCALVES	DWD9828	M.TRANS	709.24.2606396	0001	22/03/2024	431412/2024
HENRIQUE DE OLIVEIRA MACHADO	030.046.099.000	IPTU	101.24.0189171	0003	16/03/2024	359769/2024
HENRIQUE DE SOUZA CARVALHO - ME	169.232	TFFP/FX	406.24.0516483	0001	27/03/2024	382985/2024
HENRIQUE DIAS ALBANO - ME	235.258	TFFP/FX	406.24.0534766	0001	27/03/2024	393077/2024
HENRIQUE DINIZ DE SOUZA	ERX9115	M.TRANS	709.24.2581389	0001	11/03/2024	419566/2024
HENRIQUE DO NASCIMENTO NUNES DE ASSIS	EHM7E05	M.TRANS	709.24.2607893	0001	22/03/2024	432217/2024
HENRIQUE DOS SANTOS MOREIRA	EPR0A11	M.TRANS	709.24.2581291	0001	11/03/2024	419512/2024
HENRIQUE EDUARDO DE SOUZA	002.073.027.173	IPTU	101.24.0023840	0003	12/03/2024	347425/2024
HENRIQUE FERNANDES DE ALMEIDA	EJZ7D13	M.TRANS	709.24.2607715	0001	22/03/2024	432118/2024
HENRIQUE GABRIEL PIZZARIA & RESTAURANTE LTDA ME	198.115	TFFP/FX	406.24.0524127	0001	27/03/2024	387386/2024
HENRIQUE GALVEZ SANCHES	623.101.024.000	IPTUTCE	103.24.0261978	0003	17/03/2024	370568/2024
HENRIQUE GARCIA DE OLIVEIRA		PP/FUNE	702.23.4008636	0011	17/03/2024	411122/2024

HENRIQUE GOLOMBEK	521.600.015.000	IPTU	101.24.0230939	0003	12/03/2024	364808/2024
HENRIQUE GONCALVES CAMBUIM	251.079	TFFP/FX	406.24.0540153	0001	27/03/2024	395722/2024
HENRIQUE GONCALVES COELHO ASS.EM TRANSPORTES -ME	240.526	TFFP/FX	406.24.0536491	0001	27/03/2024	393967/2024
HENRIQUE GONSALES TOMAZETTI	031.035.039.000	IPTU	101.24.0195492	0003	17/03/2024	360390/2024
HENRIQUE JOSE DOS SANTOS	259.790	TFFP/FX	406.24.0543365	0001	27/03/2024	397210/2024
HENRIQUE KEZIS MESSIAS	EJU7671	M.TRANS	709.24.2594650	0001	15/03/2024	425970/2024
HENRIQUE LANCE	621.203.017.000	IPTUTCE	103.24.0261545	0003	17/03/2024	370365/2024
HENRIQUE LINARES RICCIO	238.205	TFFP/FX	406.24.0535726	0001	27/03/2024	393585/2024
HENRIQUE LUCCAS VAZ BARBOSA LTDA	315.106	TFFP/FX	406.24.0565932	0001	27/03/2024	406573/2024
HENRIQUE LUCHERINI	410.037.004.000	IPTU	101.24.0213434	0003	12/03/2024	362472/2024
HENRIQUE LUIZ DA SILVA	DLT5C89	M.TRANS	709.24.2571458	0001	06/03/2024	417292/2024
HENRIQUE M TENORIO DROGARIA	270.411	TFSANIT	407.24.0261253	0002	27/03/2024	410041/2024
HENRIQUE MACEDO DE ARRUDA	190.056	TFFP/FX	406.24.0521782	0001	27/03/2024	385989/2024
HENRIQUE MACEDO DE MIRANDA	010.028.025.016	IPTU	101.24.0089912	0003	15/03/2024	352077/2024
HENRIQUE MACEDO GARCIA	FVC8D05	M.TRANS	709.24.2570697	0001	06/03/2024	416981/2024
HENRIQUE MACIEL SARDINHA	251.000	TFFP/FX	406.24.0540123	0001	27/03/2024	395708/2024
HENRIQUE MARCELO DA SILVA		ISS CC	705.23.2807873	0009	07/03/2024	413474/2024
HENRIQUE MARCELO DA SILVA	534.303.123.000	IPTU	101.24.0257806	0003	16/03/2024	368710/2024
HENRIQUE MATOS MARCELINO		GAM	802.24.2664853	0001	28/03/2024	434092/2024
HENRIQUE MERLO	532.401.029.001	IPTU	101.24.2584124	0001	19/03/2024	369337/2024
HENRIQUE MOLGORA JUNIOR	211.101	TFFP/FX	406.24.0527624	0001	27/03/2024	389228/2024
HENRIQUE MOLGORA JUNIOR	002.015.059.000	IPTU	101.24.0017318	0003	12/03/2024	346957/2024
HENRIQUE MOLGORA NETO	DSP6457	M.TRANS	709.24.2593265	0001	15/03/2024	425236/2024
HENRIQUE MONTEIRO MILHOME	KAB4469	M.TRANS	709.24.2607648	0001	22/03/2024	432089/2024
HENRIQUE MONTEIRO MILHOME	KAB4469	M.TRANS	709.24.2606241	0001	22/03/2024	431311/2024
HENRIQUE MOTA SILVA P DO SACRAMENTO	EWL3515	M.TRANS	709.24.2605451	0001	22/03/2024	430858/2024
HENRIQUE MOURA TECH SERVICES LTDA	336.535	TFFP/FX	406.24.0571780	0001	27/03/2024	408360/2024
HENRIQUE MUHLEISE	623.101.037.000	IPTUTCE	103.24.0261991	0003	17/03/2024	370575/2024
HENRIQUE MUHLEISE - ESPOLIO	623.101.150.000	IPTUTCE	103.24.0262074	0003	17/03/2024	370615/2024
HENRIQUE OCHSENHOFER - ESPOLIO	005.037.014.013	IPTU	101.24.0052646	0003	12/03/2024	349893/2024
HENRIQUE OLIVEIRA PRIMO	DXK134	M.TRANS	709.24.2568111	0001	06/03/2024	415877/2024
HENRIQUE PEREIRA	033.029.073.000	IPTU	101.24.0206605	0003	16/03/2024	361738/2024
HENRIQUE PEREIRA DA SILVA	DON2F29	M.TRANS	709.24.2583348	0001	11/03/2024	420573/2024
HENRIQUE PEREIRA DOS SANTOS	033.124.049.013	IPTU	101.24.0211340	0003	16/03/2024	362145/2024
HENRIQUE PIRES ARBACHE	FP56394	M.TRANS	709.24.2581885	0001	11/03/2024	419802/2024
HENRIQUE RAMOS DE SOUSA	FNE7E08	M.TRANS	709.24.2572615	0001	06/03/2024	417932/2024
HENRIQUE RIBEIRO CORREA	251.856	TFFP/FX	406.24.0540421	0001	27/03/2024	395852/2024
HENRIQUE RIVAROLLI DE LIMA CAMARA	DEU6D14	M.TRANS	709.24.2600043	0001	20/03/2024	428453/2024
HENRIQUE RIVAROLLI DE LIMA CAMARA	DDR1240	M.TRANS	709.24.2589779	0001	15/03/2024	423456/2024
HENRIQUE ROCHA REPRES. DE UTILID. DOMEST. LTDA	264.856	TFFP/FX	406.24.0545253	0001	27/03/2024	398023/2024
HENRIQUE RODRIGUES DE SOUZA	032.001.006.000	IPTU	101.24.0200742	0003	17/03/2024	360967/2024
HENRIQUE ROMANO	521.301.026.000	CIP	105.24.0272884	0003	29/03/2024	372096/2024
HENRIQUE ROMANO	521.301.026.000	IPTU	101.24.0228827	0003	12/03/2024	364567/2024
HENRIQUE SANTOS ARQUIT.PLANEJ. E URBANISMO LTDA.	112.917	TFFP/FX	406.24.0507460	0001	27/03/2024	378173/2024
HENRIQUE SANTOS ARQUIT.PLANEJ. E URBANISMO LTDA.	112.917	ISS	292.24.4323209	0001	15/01/2024	374130/2024
HENRIQUE SANTOS DE OLIVEIRA	ABL1F23	M.TRANS	709.24.2606001	0001	22/03/2024	431160/2024
HENRIQUE SENA DOS SANTOS	532.100.259.005	IPTU	101.24.0244757	0003	12/03/2024	366622/2024
HENRIQUE SERAPHIM RIBEIRO DA SILVA	FD16A07	M.TRANS	709.24.2582020	0001	11/03/2024	419882/2024
HENRIQUE SILVERIO	021.076.024.000	IPTU	101.24.0152474	0003	16/03/2024	356734/2024
HENRIQUE SOARES VIEIRA	DDI7999	M.TRANS	709.24.2598477	0001	20/03/2024	427748/2024
HENRIQUE SOUZA AUGUSTO	GFC9H42	M.TRANS	709.24.2574796	0001	06/03/2024	419107/2024
HENRIQUE STOJAN DOS SANTOS	CZN2H50	M.TRANS	709.24.2587763	0001	15/03/2024	422704/2024
HENRIQUE TEIXEIRA DE JESUS	EXA3284	M.TRANS	709.24.2606166	0001	22/03/2024	431261/2024
HENRIQUE TEODORO REIS	224.995	TFFP/FX	406.24.0531841	0001	27/03/2024	391547/2024
HENRIQUE TRIVELIN	003.057.054.000	IPTU	101.23.2721734	0011	18/03/2024	345346/2024
HENRIQUE TRIVELIN	003.057.054.000	IPTU	101.24.0034565	0003	23/03/2024	348475/2024
HENRIQUE VASSAO MOREIRA	193.970	TFFP/FX	406.24.0522909	0001	27/03/2024	386653/2024
HENRIQUE VIDAL DE VASCONCELOS	620.014.025.000	IPTU	101.24.0259420	0003	12/03/2024	368970/2024
HENRIQUE VIRGINIO DOS SANTOS ME	201.961	TFFP/FX	406.24.0525196	0001	27/03/2024	387957/2024
HENRIQUE WELBE G MACHADO DESIGN	335.128	TFFP/FX	406.24.0571271	0001	27/03/2024	408202/2024
HENRIQUE XAVIER DE SOUZA	020.081.028.047	IPTU	101.24.0145123	0003	15/03/2024	356021/2024
HENRIQUE XAVIER LEO	GZK2I39	M.TRANS	709.24.2596897	0001	20/03/2024	426946/2024
HENRIQUE XAVIER MOREIRA ME	174.272	TFFP/FX	406.24.0517649	0001	27/03/2024	383617/2024
HENRIQUE YUKIO SUZUKI	064.438	TFFP/FX	406.24.0502770	0001	27/03/2024	376130/2024
HENRIQUETA DOS SANTOS	243.371	TFFP/FX	406.24.0537495	0001	27/03/2024	394454/2024
HENRIQUETA DOS SANTOS	004.018.185.126	IPTU	101.24.0040785	0003	15/03/2024	349031/2024
HENRY EVERSON FERNANDES CARVALHO	OGI8A66	M.TRANS	709.24.2592443	0001	15/03/2024	424794/2024
HENRY ROMER BAKOS	016.039.044.000	IPTU	101.24.0125751	0003	12/03/2024	354413/2024
HENRY ROMER BAKOS - ME	228.788	TFFP/FX	406.24.0532755	0001	27/03/2024	392030/2024
HENRY SCAFF HADDAD - ESPOLIO	533.001.047.000	IPTU	101.24.0248522	0003	16/03/2024	367232/2024
HENRY SCAFF HADDAD - ESPOLIO	533.001.074.000	IPTU	101.24.0248538	0003	16/03/2024	367238/2024
HENRY SOUZA	FAT8392	M.TRANS	709.24.2592297	0001	15/03/2024	424718/2024
HENRYMACOR ADM. E CORRETORA DE SEGUROS LTDA.	279.048	TFFP/FX	406.24.0550450	0001	27/03/2024	400353/2024
HEQLIBER COMERCIO DE CONVENIENCIAS LTDA	325.140	TFFP/FX	406.24.0568584	0001	27/03/2024	407423/2024
HEQUILIBRIUM INDUST.E COM.DE COSMETICOS LTDA-EPP	193.632	TFFP/FX	406.24.0522810	0001	27/03/2024	386594/2024
HERALDI LAURO SCALDAFERRI DOS SANTOS	EGG5G64	M.TRANS	709.24.2599780	0001	20/03/2024	428337/2024
HERALDO DIAS NEIA	533.008.015.000	IPTU	101.24.0248766	0003	16/03/2024	367294/2024
HERALDO MATIAS DOS SANTOS	187.528	TFFP/FX	406.24.0521093	0001	27/03/2024	385602/2024
HERALDO PEREIRA DOS SANTOS	132.423	TFFP/FX	406.24.0510156	0001	27/03/2024	379481/2024
HERBERT BACHER	076.690	TFFP/FX	406.24.0503527	0001	27/03/2024	376347/2024
HERBERT BERALDO DOS SANTOS	002.021.049.005	IPTU	101.24.0018088	0003	13/03/2024	347007/2024
HERBERT DA ROCHA	EFN0849	M.TRANS	709.24.2603344	0001	22/03/2024	429934/2024
HERBERT DA SILVA MORAIS	FZU6497	M.TRANS	709.24.2580948	0001	11/03/2024	419305/2024
HERBERT FERREIRA DA SILVA	HYA0541	M.TRANS	709.24.2568982	0001	06/03/2024	416292/2024
HERBERT FUNK MARTINES OTERO	620.109.001.000	IPTU	101.24.0259908	0003	12/03/2024	369013/2024
HERBERT GOMES DOS SANTOS	AFR3F42	M.TRANS	709.24.2601379	0001	20/03/2024	429191/2024
HERBERT GONCALVES COSTA	533.231.057.000	IPTU	101.24.0251948	0003	16/03/2024	367760/2024
HERBERT HUTTENLOCHER	233.719	TFFP/FX	406.24.0534260	0001	27/03/2024	392792/2024
HERBERT HUTTENLOCHER	294.863	TFFP/FX	406.24.0557316	0001	27/03/2024	403224/2024
HERBERT KIENBAUM	013.067.004.000	IPTU	101.24.0112619	0003	12/03/2024	353334/2024
HERBERT KIENBAUM JUNIOR	060.188	TFFP/FX	406.24.0502536	0001	27/03/2024	376062/2024
HERBERT LEONARDO ANDRADE PEDRO - ME	236.288	TFFP/FX	406.24.0535102	0001	27/03/2024	393258/2024
HERBERT MOTA CARDOSO	EKY3G11	M.TRANS	709.24.2593370	0001	15/03/2024	425287/2024
HERBERT SANTANA DE SOUZA COSTA	CYB4628	M.TRANS	709.24.2593263	0001	15/03/2024	425235/2024
HERBERT WAGNER SILVA MORENO	245.149	TFFP/FX	406.24.0538063	0001	27/03/2024	394742/2024
HERCIDIO DE SANTI - ESPOLIO	008.049.043.000	IPTU	101.24.0081640	0003	12/03/2024	351658/2024
HERCILIA ALVES BUONO - ESPOLIO	030.040.046.000	IPTU	101.24.0188965	0003	16/03/2024	359757/2024
HERCILIA ARAUJO - ESPOLIO	013.022.013.000	IPTU	101.24.0109690	0003	12/03/2024	353156/2024
HERCIO DE OLIVEIRA PORTO	534.153.008.000	IPTU	101.24.0257329	0003	16/03/2024	368604/2024
HERCOSUL SOLUCOES EM TRANSPORTES LTDA	IDZ2D98	M.TRANS	709.24.2568932	0001	06/03/2024	416278/2024
HERCULANO DO NASCIMENTO BARRETO	DIV3905	M.TRANS	709.24.2590647	0001	15/03/2024	423897/2024
HERCULANO PAIXAO MARTINS - ME	200.439	TFFP/FX	406.24.0524782	0001	27/03/2024	387744/2024
HERCULES CEZARE	030.102.017.000	IPTU	101.24.0192202	0003	16/03/2024	360122/2024
HERCULES GERADORES ASSISTENCIA TECNICA L	DBC3G54	M.TRANS	709.24.2604476	0001	22/03/2024	430434/2024



HERDEM CONSULTORIA E COMERCIO ELETRONICO-EIRELI	278.162	TFFP/FX	406.24.0550162	0001	27/03/2024	400224/2024
HERIC DOUGLAS MENDES RUIVO	001.033.008.088	IPU	101.24.0006325	0003	12/03/2024	346329/2024
HERIC DOUGLAS MENDES RUIVO	001.033.008.203	IPU	101.24.0006440	0003	12/03/2024	346336/2024
HERICA HONORATO FERREIRA	EPX4095	M.TRANS	709.24.2567963	0001	06/03/2024	415790/2024
HERICA MARIA DUARTE LOPES	511.001.072.026	IPU	101.24.0219137	0003	15/03/2024	363276/2024
HERICA VERONICA BAROSA DA SILVA	003.122.001.083	IPU	101.24.0038102	0003	17/03/2024	348833/2024
HERICK HENRIQUE BRANDAO DE SOUZA	027.075.053.000	IPU	101.24.0178837	0003	12/03/2024	358962/2024
HERIK ANTONIASSI STIEBLER - ME	176.315	TFFP/FX	406.24.0518151	0001	27/03/2024	383890/2024
HERISON S. CONDE CLIMATIZACAO - ME	225.896	TFFP/FX	406.24.0532143	0001	27/03/2024	391704/2024
HERLANE MOREIRA GARAJAU	033.131.004.000	IPU	101.24.0212076	0003	16/03/2024	362244/2024
HERLON GABRIEL PUGLIESE	DJJ3071	M.TRANS	709.24.2606233	0001	22/03/2024	431303/2024
HERLON GABRIEL PUGLIESE	DJJ3071	M.TRANS	709.24.2569455	0001	06/03/2024	416445/2024
HERLY PAULO LOPES ME	167.083	TFFP/FX	406.24.0516037	0001	27/03/2024	382745/2024
HERMANN FRANCISCO LAUER	027.148.003.000	IPU	101.24.0180817	0003	12/03/2024	359141/2024
HERMANN NELSON DE CAMPOS KIELBLOCK	176.008	TFFP/FX	406.24.0518066	0001	27/03/2024	383847/2024
HERMANO ALVES DA SILVA (ESPOLIO)	027.115.002.000	IPU	101.24.0180022	0003	12/03/2024	359070/2024
HERMENEGLDO MESQUITA	031.019.023.000	IPU	101.24.0194580	0003	17/03/2024	360321/2024
HERMES DA SILVA LAGE	031.037.070.000	IPU	101.24.0195600	0003	17/03/2024	360400/2024
HERMES DIGITAL LTDA	301.982	TFFP/FX	406.24.0560354	0001	27/03/2024	404499/2024
HERMES FELIX DOS SANTOS FILHO	532.100.028.186	IPU	101.24.0243619	0003	12/03/2024	366346/2024
HERMES GIL THUCHAN GOMES	FQV3829	M.TRANS	709.24.2572033	0001	06/03/2024	417618/2024
HERMES HERMALE DOS REIS	019.015.029.129	IPU	101.24.0137594	0003	20/03/2024	355342/2024
HERMES LONGOBARDI	622.559.004.000	IPUTUCE	103.24.0261836	0003	17/03/2024	370497/2024
HERMES LONGOBARDI	622.558.009.000	IPUTUCE	103.24.0261826	0003	17/03/2024	370495/2024
HERMES LONGOBARDI	622.553.022.000	IPUTUCE	103.24.0261712	0003	17/03/2024	370444/2024
HERMES LONGOBARDI	622.555.017.000	IPUTUCE	103.24.0261757	0003	17/03/2024	370467/2024
HERMES LONGOBARDI	622.555.003.000	IPUTUCE	103.24.0261743	0003	17/03/2024	370458/2024
HERMES LONGOBARDI	622.555.020.000	IPUTUCE	103.24.0261760	0003	17/03/2024	370470/2024
HERMES LONGOBARDI	622.553.021.000	IPUTUCE	103.24.0261711	0003	17/03/2024	370443/2024
HERMES LOPES DOS SANTOS	CKO1408	M.TRANS	709.24.2598601	0001	20/03/2024	427810/2024
HERMES RENATO SERRA	015.029.001.427	IPU	101.24.0116472	0003	12/03/2024	353631/2024
HERMES SOUZA SANTOS	002.045.033.000	IPU	101.24.0019764	0003	12/03/2024	347121/2024
HERMILIA RODRIGUES PIRES	GNS4391	M.TRANS	709.24.2595240	0001	15/03/2024	426291/2024
HERMILINA OLIVEIRA NOVAIS		ISS CC	705.23.2806918	0009	07/03/2024	413119/2024
HERMILINA OLIVEIRA NOVAIS	533.116.004.000	IPU	101.24.0250019	0003	16/03/2024	367530/2024
HERMINDO CASTRO DA COSTA	033.073.014.000	IPU	101.24.0208929	0003	16/03/2024	361923/2024
HERMINIA APARECIDA MANOEL	016.061.038.000	IPU	101.24.0126379	0003	12/03/2024	354451/2024
HERMINIO ALEXANDRE VAZZOLA	001.023.043.000	IPU	101.24.0004403	0003	12/03/2024	346233/2024
HERMINIO CORDEIRO SIMAO	027.072.004.000	IPU	101.24.0178480	0003	12/03/2024	358925/2024
HERMINIO CORDEIRO SIMAO - ESPOLIO	027.072.022.000	IPU	101.24.0178488	0003	12/03/2024	358928/2024
HERMINIO CORDEIRO SIMAO - ESPOLIO	007.051.047.000	IPU	101.24.0070983	0003	12/03/2024	351175/2024
HERMINIO CORDEIRO SIMAO - ESPOLIO	027.072.006.000	IPU	101.24.0178482	0003	12/03/2024	358927/2024
HERMINIO CORDEIRO SIMAO - ESPOLIO	027.072.005.000	IPU	101.24.0178481	0003	12/03/2024	358926/2024
HERMIS COELHO DA SILVA	189.572	TFFP/FX	406.24.0521655	0001	27/03/2024	385920/2024
HERMISLENIA ALVES SANTANA	SBW1733	M.TRANS	709.24.2615671	0001	28/03/2024	433066/2024
HERMOGENES APARECIDO TORRES	234.772	TFFP/FX	406.24.0534588	0001	27/03/2024	392978/2024
HERMOGENIO DE OLIVEIRA	120.256	TFFP/FX	406.24.0508402	0001	27/03/2024	378614/2024
HERNANDES ISSAO NOBUSADA	011.072.006.000	IPU	101.24.0099306	0003	12/03/2024	352565/2024
HERNANDES ISSAO NOBUSADA	011.072.005.000	IPU	101.24.0099305	0003	12/03/2024	352564/2024
HERNANDES ISSAO NOBUSADA	011.033.116.303	IPU	101.24.0097053	0003	12/03/2024	352453/2024
HERNANDES ISSAO NOBUSADA	004.037.010.252	IPU	101.24.0042032	0003	15/03/2024	349133/2024
HERNANDEZ VIEIRA SOCIEDADE DE ADVOGADOS	326.486	TFFP/FX	406.24.0568928	0001	27/03/2024	407541/2024
HERNANEZ FELICIO	033.032.061.058	IPU	101.24.0206717	0003	16/03/2024	361753/2024
HERNANE OLIVEIRA SANTOS	006.026.103.060	IPU	101.24.0060215	0003	12/03/2024	350439/2024
HERNANE OLIVEIRA SANTOS	006.026.103.044	IPU	101.24.0060199	0003	12/03/2024	350438/2024
HERNANI BARELLA	209.467	TFFP/FX	406.24.0527177	0001	27/03/2024	389963/2024
HEROLD ROMOLI	170.245	TFFP/FX	406.24.0516706	0001	27/03/2024	383115/2024
HERONDINA SAES NEMI	001.068.152.000	IPU	101.24.0011951	0003	12/03/2024	346642/2024
HERONIDES DA SILVA GOMES	EPC3A22	M.TRANS	709.24.2569355	0001	06/03/2024	416403/2024
HEROS TRANSPORTE E LOGISTICA LTDA	287.096	TFFP/FX	406.24.0553865	0001	27/03/2024	401806/2024
HEROSOLUTIONS AUTOMACAO E INTEGRACAO ROB	MKG8F11	M.TRANS	709.24.2585618	0001	15/03/2024	421664/2024
HERTZ JACINTO COSTA	620.604.021.000	IPU	101.24.0261269	0003	12/03/2024	369273/2024
HERTZ JACINTO COSTA	620.604.021.000	CIP	105.24.0275503	0003	29/03/2024	373247/2024
HERVAN GUERHARDT ESPOLIO DE		ISS CC	705.23.2804006	0009	07/03/2024	412123/2024
HERVE MARIE ALEXIS ANDRE DE VATHAIRE	013.006.090.000	IPU	101.24.0108721	0003	12/03/2024	353098/2024
HERVERTON SOUZA ALCANTARA	259.685	TFSANIT	407.24.0260726	0002	27/03/2024	409817/2024
HERYSLAYNE BARBOSA FERREIRA	MUD6J76	M.TRANS	709.24.2591135	0001	15/03/2024	424156/2024
HERYSLAYNE BARBOSA FERREIRA	MUD6J76	M.TRANS	709.24.2573915	0001	06/03/2024	418598/2024
HERYSLAYNE BARBOSA FERREIRA	MUD6J76	M.TRANS	709.24.2590593	0001	15/03/2024	423862/2024
HERYSLAYNE BARBOSA FERREIRA	MUD6J76	M.TRANS	709.24.2594960	0001	15/03/2024	426118/2024
HERYSLAYNE BARBOSA FERREIRA	MUD6J76	M.TRANS	709.24.2565250	0001	06/03/2024	414650/2024
HERYSON ROGERIO CORREA PRESTES PROGRAMADOR ME	176.543	TFFP/FX	406.24.0518207	0001	27/03/2024	383919/2024
HESA 112 - INVESTIMENTOS IMOBILIARIOS LTDA	006.120.014.479	IPU	101.24.0068605	0003	12/03/2024	351065/2024
HESA 112 - INVESTIMENTOS IMOBILIARIOS LTDA	006.120.014.485	IPU	101.24.0068611	0003	12/03/2024	351066/2024
HESA 112 - INVESTIMENTOS IMOBILIARIOS LTDA	006.120.014.106	IPU	101.24.0068232	0003	12/03/2024	351030/2024
HESA 112 - INVESTIMENTOS IMOBILIARIOS LTDA	006.120.017.441	IPU	101.24.0069090	0003	12/03/2024	351083/2024
HESA 112 - INVESTIMENTOS IMOBILIARIOS LTDA	006.120.014.335	IPU	101.24.0068461	0003	12/03/2024	351046/2024
HESA 112 - INVESTIMENTOS IMOBILIARIOS LTDA	006.120.014.103	IPU	101.24.0068229	0003	12/03/2024	351029/2024
HESA 112 - INVESTIMENTOS IMOBILIARIOS LTDA	006.120.014.110	IPU	101.24.0068236	0003	12/03/2024	351031/2024
HESA 112 - INVESTIMENTOS IMOBILIARIOS LTDA	006.120.017.249	IPU	101.24.0068898	0003	12/03/2024	351079/2024
HESA 112 - INVESTIMENTOS IMOBILIARIOS LTDA	006.120.014.460	IPU	101.24.0068586	0003	12/03/2024	351063/2024
HESA 112 - INVESTIMENTOS IMOBILIARIOS LTDA	006.120.014.030	IPU	101.24.0068156	0003	12/03/2024	351022/2024
HESA 112 - INVESTIMENTOS IMOBILIARIOS LTDA	006.120.017.449	IPU	101.24.0069098	0003	12/03/2024	351085/2024
HESA 112 - INVESTIMENTOS IMOBILIARIOS LTDA	006.120.014.400	IPU	101.24.0068166	0003	12/03/2024	351024/2024
HESA 112 - INVESTIMENTOS IMOBILIARIOS LTDA	006.120.014.069	IPU	101.24.0068195	0003	12/03/2024	351026/2024
HESA 112 - INVESTIMENTOS IMOBILIARIOS LTDA	006.120.017.448	IPU	101.24.0069097	0003	12/03/2024	351084/2024
HESA 112 - INVESTIMENTOS IMOBILIARIOS LTDA	006.120.017.465	IPU	101.24.0069114	0003	12/03/2024	351086/2024
HESA 112 - INVESTIMENTOS IMOBILIARIOS LTDA	006.120.014.029	IPU	101.24.0068155	0003	12/03/2024	351021/2024
HESA 112 - INVESTIMENTOS IMOBILIARIOS LTDA	006.120.014.486	IPU	101.24.0068612	0003	12/03/2024	351067/2024
HESA 112 - INVESTIMENTOS IMOBILIARIOS LTDA	006.120.014.364	IPU	101.24.0068490	0003	12/03/2024	351048/2024
HESA 112 - INVESTIMENTOS IMOBILIARIOS LTDA	006.120.014.384	IPU	101.24.0068510	0003	12/03/2024	351050/2024
HESA 112 - INVESTIMENTOS IMOBILIARIOS LTDA	006.120.014.509	IPU	101.24.0068635	0003	12/03/2024	351070/2024
HESA 112 - INVESTIMENTOS IMOBILIARIOS LTDA	006.120.014.418	IPU	101.24.0068544	0003	12/03/2024	351055/2024
HESA 112 - INVESTIMENTOS IMOBILIARIOS LTDA	006.120.014.452	IPU	101.24.0068578	0003	12/03/2024	351062/2024
HESA 112 - INVESTIMENTOS IMOBILIARIOS LTDA	006.120.014.488	IPU	101.24.0068614	0003	12/03/2024	351068/2024
HESA 112 - INVESTIMENTOS IMOBILIARIOS LTDA	006.120.014.141	IPU	101.24.0068267	0003	12/03/2024	351033/2024
HESA 112 - INVESTIMENTOS IMOBILIARIOS LTDA	006.120.014.417	IPU	101.24.0068543	0003	12/03/2024	351054/2024
HESA 112 - INVESTIMENTOS IMOBILIARIOS LTDA	006.120.014.522	IPU	101.24.0068648	0003	12/03/2024	351071/2024
HESA 112 - INVESTIMENTOS IMOBILIARIOS LTDA	006.120.017.039	IPU	101.24.0068688	0003	12/03/2024	351072/2024
HESA 112 - INVESTIMENTOS IMOBILIARIOS LTDA	006.120.017.052	IPU	101.24.0068701	0003	12/03/2024	351074/2024
HESA 112 - INVESTIMENTOS IMOBILIARIOS LTDA	006.120.014.202	IPU	101.24.0068328	0003	12/03/2024	351034/2024
HESA 112 - INVESTIMENTOS IMOBILIARIOS LTDA	006.120.014.275	IPU	101.24.0068401	0003	12/03/2024	351030/2024
HESA 112 - INVESTIMENTOS IMOBILIARIOS LTDA	006.120.014.261	IPU	101.24.0068387	0003	12/03/2024	351039/2024
HESA 112 - INVESTIMENTOS IMOBILIARIOS LTDA	006.120.014.232	IPU	101.24.0068358	0003	12/03/2024	351036/2024



HESA 112 - INVESTIMENTOS IMOBILIARIOS LTDA	006.120.014.325	IPTU	101.24.0068451	0003	12/03/2024	351044/2024
HESA 112 - INVESTIMENTOS IMOBILIARIOS LTDA	006.120.014.429	IPTU	101.24.0068555	0003	12/03/2024	351057/2024
HESA 112 - INVESTIMENTOS IMOBILIARIOS LTDA	006.120.014.314	IPTU	101.24.0068440	0003	12/03/2024	351043/2024
HESA 112 - INVESTIMENTOS IMOBILIARIOS LTDA	006.120.014.431	IPTU	101.24.0068557	0003	12/03/2024	351058/2024
HESA 112 - INVESTIMENTOS IMOBILIARIOS LTDA	006.120.017.102	IPTU	101.24.0068751	0003	12/03/2024	351077/2024
HESA 112 - INVESTIMENTOS IMOBILIARIOS LTDA	006.120.014.332	IPTU	101.24.0068458	0003	12/03/2024	351045/2024
HESA 112 - INVESTIMENTOS IMOBILIARIOS LTDA	006.120.014.303	IPTU	101.24.0068429	0003	12/03/2024	351042/2024
HESA 112 - INVESTIMENTOS IMOBILIARIOS LTDA	006.120.017.064	IPTU	101.24.0068713	0003	12/03/2024	351076/2024
HESA 112 - INVESTIMENTOS IMOBILIARIOS LTDA	006.120.017.063	IPTU	101.24.0068712	0003	12/03/2024	351075/2024
HESA 112 - INVESTIMENTOS IMOBILIARIOS LTDA	006.120.014.278	IPTU	101.24.0068404	0003	12/03/2024	351041/2024
HESA 112 - INVESTIMENTOS IMOBILIARIOS LTDA	006.120.014.426	IPTU	101.24.0068552	0003	12/03/2024	351056/2024
HESA 112 - INVESTIMENTOS IMOBILIARIOS LTDA	006.120.014.136	IPTU	101.24.0068262	0003	12/03/2024	351032/2024
HESA 112 - INVESTIMENTOS IMOBILIARIOS LTDA	006.120.014.415	IPTU	101.24.0068541	0003	12/03/2024	351053/2024
HESA 112 - INVESTIMENTOS IMOBILIARIOS LTDA	006.120.017.476	IPTU	101.24.0069125	0003	12/03/2024	351087/2024
HESA 112 - INVESTIMENTOS IMOBILIARIOS LTDA	006.120.017.478	IPTU	101.24.0069127	0003	12/03/2024	351088/2024
HESA 112 - INVESTIMENTOS IMOBILIARIOS LTDA	006.120.014.446	IPTU	101.24.0068572	0003	12/03/2024	351061/2024
HESA 112 - INVESTIMENTOS IMOBILIARIOS LTDA	006.120.014.433	IPTU	101.24.0068559	0003	12/03/2024	351059/2024
HESA 112 - INVESTIMENTOS IMOBILIARIOS LTDA	006.120.014.444	IPTU	101.24.0068570	0003	12/03/2024	351060/2024
HESA 50 - INVESTIMENTOS IMOBILIARIOS LTDA	005.058.011.214	IPTU	101.24.0053651	0003	12/03/2024	349964/2024
HESA 50 - INVESTIMENTOS IMOBILIARIOS LTDA	005.058.011.216	IPTU	101.24.0053653	0003	12/03/2024	349965/2024
HESA 50 - INVESTIMENTOS IMOBILIARIOS LTDA	005.058.011.233	IPTU	101.24.0053670	0003	12/03/2024	349968/2024
HESA 50 - INVESTIMENTOS IMOBILIARIOS LTDA	005.058.011.227	IPTU	101.24.0053664	0003	12/03/2024	349967/2024
HESA 50 - INVESTIMENTOS IMOBILIARIOS LTDA	005.058.011.217	IPTU	101.24.0053654	0003	12/03/2024	349966/2024
HESA 50 - INVESTIMENTOS IMOBILIARIOS LTDA	005.058.011.157	IPTU	101.24.0053594	0003	12/03/2024	349958/2024
HESA 50 - INVESTIMENTOS IMOBILIARIOS LTDA	005.058.011.155	IPTU	101.24.0053592	0003	12/03/2024	349957/2024
HESA 50 - INVESTIMENTOS IMOBILIARIOS LTDA	005.058.011.169	IPTU	101.24.0053606	0003	12/03/2024	349959/2024
HESA 50 - INVESTIMENTOS IMOBILIARIOS LTDA	005.058.011.203	IPTU	101.24.0053640	0003	12/03/2024	349962/2024
HESA 50 - INVESTIMENTOS IMOBILIARIOS LTDA	005.058.011.192	IPTU	101.24.0053629	0003	12/03/2024	349960/2024
HESA 50 - INVESTIMENTOS IMOBILIARIOS LTDA	005.058.011.316	IPTU	101.24.0053753	0003	12/03/2024	349978/2024
HESA 50 - INVESTIMENTOS IMOBILIARIOS LTDA	005.058.011.309	IPTU	101.24.0053746	0003	12/03/2024	349977/2024
HESA 50 - INVESTIMENTOS IMOBILIARIOS LTDA	005.058.011.320	IPTU	101.24.0053757	0003	12/03/2024	349979/2024
HESA 50 - INVESTIMENTOS IMOBILIARIOS LTDA	005.058.011.338	IPTU	101.24.0053775	0003	12/03/2024	349981/2024
HESA 50 - INVESTIMENTOS IMOBILIARIOS LTDA	005.058.011.327	IPTU	101.24.0053764	0003	12/03/2024	349980/2024
HESA 50 - INVESTIMENTOS IMOBILIARIOS LTDA	005.058.011.276	IPTU	101.24.0053713	0003	12/03/2024	349973/2024
HESA 50 - INVESTIMENTOS IMOBILIARIOS LTDA	005.058.011.256	IPTU	101.24.0053693	0003	12/03/2024	349971/2024
HESA 50 - INVESTIMENTOS IMOBILIARIOS LTDA	005.058.011.280	IPTU	101.24.0053717	0003	12/03/2024	349974/2024
HESA 50 - INVESTIMENTOS IMOBILIARIOS LTDA	005.058.011.307	IPTU	101.24.0053744	0003	12/03/2024	349976/2024
HESA 50 - INVESTIMENTOS IMOBILIARIOS LTDA	005.058.011.284	IPTU	101.24.0053721	0003	12/03/2024	349975/2024
HESA 50 - INVESTIMENTOS IMOBILIARIOS LTDA	005.058.011.052	IPTU	101.24.0053489	0003	12/03/2024	349945/2024
HESA 50 - INVESTIMENTOS IMOBILIARIOS LTDA	005.058.011.046	IPTU	101.24.0053483	0003	12/03/2024	349944/2024
HESA 50 - INVESTIMENTOS IMOBILIARIOS LTDA	005.058.011.071	IPTU	101.24.0053508	0003	12/03/2024	349948/2024
HESA 50 - INVESTIMENTOS IMOBILIARIOS LTDA	005.058.011.064	IPTU	101.24.0053501	0003	12/03/2024	349947/2024
HESA 50 - INVESTIMENTOS IMOBILIARIOS LTDA	005.058.011.006	IPTU	101.24.0053443	0003	12/03/2024	349941/2024
HESA 50 - INVESTIMENTOS IMOBILIARIOS LTDA	005.058.011.194	IPTU	101.24.0053631	0003	12/03/2024	349961/2024
HESA 50 - INVESTIMENTOS IMOBILIARIOS LTDA	005.058.011.012	IPTU	101.24.0053449	0003	12/03/2024	349943/2024
HESA 50 - INVESTIMENTOS IMOBILIARIOS LTDA	005.058.011.008	IPTU	101.24.0053445	0003	12/03/2024	349942/2024
HESA 50 - INVESTIMENTOS IMOBILIARIOS LTDA	005.058.011.072	IPTU	101.24.0053509	0003	12/03/2024	349949/2024
HESA 50 - INVESTIMENTOS IMOBILIARIOS LTDA	005.058.011.104	IPTU	101.24.0053541	0003	12/03/2024	349953/2024
HESA 50 - INVESTIMENTOS IMOBILIARIOS LTDA	005.058.011.108	IPTU	101.24.0053545	0003	12/03/2024	349954/2024
HESA 50 - INVESTIMENTOS IMOBILIARIOS LTDA	005.058.011.152	IPTU	101.24.0053589	0003	12/03/2024	349956/2024
HESA 50 - INVESTIMENTOS IMOBILIARIOS LTDA	005.058.011.080	IPTU	101.24.0053517	0003	12/03/2024	349951/2024
HESA 50 - INVESTIMENTOS IMOBILIARIOS LTDA	005.058.011.098	IPTU	101.24.0053535	0003	12/03/2024	349952/2024
HESA 50 - INVESTIMENTOS IMOBILIARIOS LTDA	005.058.011.078	IPTU	101.24.0053515	0003	12/03/2024	349950/2024
HESA 89 - INVESTIMENTOS IMOBILIARIOS LTDA	004.050.328.012	IPTU	101.24.0044633	0003	15/03/2024	349305/2024
HESA 89 - INVESTIMENTOS IMOBILIARIOS LTDA	004.050.328.193	IPTU	101.24.0044814	0003	15/03/2024	349323/2024
HESA 89 - INVESTIMENTOS IMOBILIARIOS LTDA	004.050.328.327	IPTU	101.24.0044948	0003	15/03/2024	349331/2024
HESA 89 - INVESTIMENTOS IMOBILIARIOS LTDA	004.050.328.004	IPTU	101.24.0044625	0003	15/03/2024	349303/2024
HESA 89 - INVESTIMENTOS IMOBILIARIOS LTDA	004.050.328.107	IPTU	101.24.0044728	0003	15/03/2024	349313/2024
HESA 89 - INVESTIMENTOS IMOBILIARIOS LTDA	004.050.328.148	IPTU	101.24.0044769	0003	15/03/2024	349319/2024
HESA 89 - INVESTIMENTOS IMOBILIARIOS LTDA	004.050.329.086	IPTU	101.24.0045075	0003	15/03/2024	349344/2024
HESA 89 - INVESTIMENTOS IMOBILIARIOS LTDA	004.050.328.189	IPTU	101.24.0044810	0003	15/03/2024	349322/2024
HESA 89 - INVESTIMENTOS IMOBILIARIOS LTDA	004.050.328.112	IPTU	101.24.0044733	0003	15/03/2024	349314/2024
HESA 89 - INVESTIMENTOS IMOBILIARIOS LTDA	004.050.328.146	IPTU	101.24.0044767	0003	15/03/2024	349318/2024
HESA 89 - INVESTIMENTOS IMOBILIARIOS LTDA	004.050.328.356	IPTU	101.24.0044977	0003	15/03/2024	349334/2024
HESA 89 - INVESTIMENTOS IMOBILIARIOS LTDA	004.050.329.122	IPTU	101.24.0045111	0003	15/03/2024	349347/2024
HESA 89 - INVESTIMENTOS IMOBILIARIOS LTDA	004.050.329.007	IPTU	101.24.0044996	0003	15/03/2024	349337/2024
HESA 89 - INVESTIMENTOS IMOBILIARIOS LTDA	004.050.329.107	IPTU	101.24.0045096	0003	15/03/2024	349346/2024
HESA 89 - INVESTIMENTOS IMOBILIARIOS LTDA	004.050.329.021	IPTU	101.24.0045010	0003	15/03/2024	349339/2024
HESA 89 - INVESTIMENTOS IMOBILIARIOS LTDA	004.050.329.101	IPTU	101.24.0045090	0003	15/03/2024	349345/2024
HESLANDER DE SOUSA DA SILVA OLIVEIRA	331.068	TFFP/FX	406.24.0570199	0001	27/03/2024	407914/2024
HETA EMPREENDIMENTOS IMOBILIARIOS LTDA	006.093.044.006	IPTU	101.24.0067052	0003	12/03/2024	350935/2024
HETO IND. COM. DE PRODUTOS ALIMENTICIOS LTDA-EPP	232.981	TFSANIT	407.24.0260041	0002	27/03/2024	409534/2024
HETO IND. COM. DE PRODUTOS ALIMENTICIOS LTDA-EPP	232.981	TFFP/FX	406.24.0533992	0001	27/03/2024	392673/2024
HETTORE FAVETTA	269.989	TFFP/FX	406.24.0547153	0001	27/03/2024	398862/2024
HEXDEX GESTORA DE RECURSOS LTDA	311.509	TFFP/FX	406.24.0564339	0001	27/03/2024	4005985/2024
HEY TELECOM - COMERCIALIZACAO E SERVICO LTDA	318.095	TFFP/FX	406.24.0566862	0001	27/03/2024	406896/2024
HEYMEGA CENTRO DE ESTETICA E BELEZA EIRELI	267.785	TFSANIT	407.24.0261152	0002	27/03/2024	410001/2024
HEYMEGA CENTRO DE ESTETICA E BELEZA EIRELI	267.785	TFFP/FX	406.24.0546297	0001	27/03/2024	398476/2024
HEYNESON REMOLO RODRIGUES DE CASTRO	EOS8829	M.TRANS	709.24.2600665	0001	20/03/2024	428800/2024
HF ENGENHARIA MONTAGENS INDUST.CONSTR.CIVIL LTDA	156.956	TFFP/FX	406.24.0514094	0001	27/03/2024	381651/2024
HF SUPRIMENTOS LTDA	291.490	TFFP/FX	406.24.0555815	0001	27/03/2024	402587/2024
HF TREINAMENTO DIGITAL LTDA	314.735	TFFP/FX	406.24.0565752	0001	27/03/2024	406510/2024
HFM COMERCIO DE AUTOMOVEIS LTDA	306.114	TFFP/FX	406.24.0562041	0001	27/03/2024	405154/2024
HG FIX COMERCIO E ACCESORIOS ELETRONICOS LTDA	300.818	TFFP/FX	406.24.0559861	0001	27/03/2024	404296/2024
HG INOX ART. DE METAIS FERR. E NAO FERR. LTDA ME	151.900	ISS	292.24.4323231	0001	15/01/2024	374152/2024
HG INOX ART. DE METAIS FERR. E NAO FERR. LTDA ME	151.900	TFFP/FX	406.24.0513174	0001	27/03/2024	381134/2024
HG MIX COMERCIO DE ALIMENTOS LTDA	249.717	TFFP/FX	406.24.0539658	0001	27/03/2024	395487/2024
HG TRANSPORTES E LOGISTICA LTDA	278.761	TFFP/FX	406.24.0550348	0001	27/03/2024	400313/2024
HGI DO BRASIL HOLDING E SERVICOS LTDA	331.083	TFFP/FX	406.24.0570211	0001	27/03/2024	407917/2024
HGMB ADM E PARTICIPACAO S S LTDA	GBH7G68	M.TRANS	709.24.2580957	0001	11/03/2024	419310/2024
HGS TOOLS COMERCIO DE FERRAMENTAS EM GERAL	294.280	TFFP/FX	406.24.0557068	0001	27/03/2024	403110/2024
HI SOLUTION COM E SERV.DE INFORMATICA LTDA-ME	191.387	TFFP/FX	406.24.0522189	0001	27/03/2024	386218/2024
HI SOLUTION COM E SERV.DE INFORMATICA LTDA-ME	191.387	ISS	291.24.4418722	0001	15/03/2024	373613/2024
HIALLAS DE BRITO	DNX1674	M.TRANS	709.24.2568304	0001	06/03/2024	415978/2024
HIARA ALVES DE SOUSA	235.998	TFFP/FX	406.24.0535019	0001	27/03/2024	393208/2024
HIBISCUS COMERCIO DE CEREAIS E SUPLEMENTOS LTDA	291.558	TFFP/FX	406.24.0555846	0001	27/03/2024	402597/2024
HID MANUTENCAO DE CELULARES LTDA	263.705	TFFP/FX	406.24.0544825	0001	27/03/2024	397841/2024
HIDALVO ANICE DO CARMO	DDP8224	M.TRANS	709.24.2581139	0001	11/03/2024	419416/2024
HIDAYIDAS LTDA	205.584	TFFP/FX	406.24.0526149	0001	27/03/2024	388449/2024
HIDEKI IT TECNOLOGIA DA INFORMACAO LTDA	275.315	TFFP/FX	406.24.0549109	0001	27/03/2024	399760/2024
HIDEKI KIZAKI	DHF6302	M.TRANS	709.24.2598903	0001	20/03/2024	427967/2024
HIDEKI KIZAKI	031.059.001.000	IPTU	101.24.0196671	0003	17/03/2024	360523/2024
HIDEKI NISHIYAMA	610.200.005.000	IFTUTCE	103.24.0258634	0003	17/03/2024	370238/2024
HIDEKI NOGUTHI	016.021.116.000	IPTU	101.24.0124408	0003	12/03/2024	354323/2024

HIDEO HARADA	255.269	TFSANIT	407.24.0260534	0002	27/03/2024	409720/2024
HIDEO HARADA	030.014.011.000	IPTU	101.24.0188057	0003	16/03/2024	359686/2024
HIDEO HARADA	255.269	TFFP/FX	406.24.0541708	0001	27/03/2024	396426/2024
HIDEO WADA	012.069.020.000	IPTU	101.24.0106131	0003	15/03/2024	352940/2024
HIDEYTE HONDA		ISS CC	705.23.2807860	0009	07/03/2024	413466/2024
HIDEYTE HONDA	623.205.004.000	IPTUTCE	103.24.0262092	0003	17/03/2024	370622/2024
HIDRAUCOM SERVICOS DE COBRANCAS LTDA	328.670	ISS	291.24.4424970	0001	15/03/2024	373786/2024
HIDRAUCOM SERVICOS DE COBRANCAS LTDA	328.670	TFFP/FX	406.24.0569476	0001	27/03/2024	407696/2024
HIDRAULICA GOMES DO ABC CONSTRUCOES LTDA - EPP	217.906	TFFP/FX	406.24.0529568	0001	27/03/2024	390300/2024
HIDRO FERPAULO LTDA	002.053.164.024	IPTU	101.24.0020715	0003	12/03/2024	347164/2024
HIDROCONEX INOX COME DE CONEXOES EIRELI	PKT9C05	M.TRANS	709.24.2567075	0001	06/03/2024	415434/2024
HIDROHOUSE AQUECEDORES LTDA	336.555	ISS	292.24.4323612	0001	15/01/2024	374485/2024
HIDROHOUSE AQUECEDORES LTDA	336.555	TFFP/FX	406.24.0571798	0001	27/03/2024	408366/2024
HIDROJATO GRANDE ABC S/C LTDA	012.079.027.000	IPTU	101.24.0106381	0003	15/03/2024	352975/2024
HIDROSAKI CONTR.DE VET.E PRAGAS URB.E DES.EIRELI	221.800	TFFP/FX	406.24.0530808	0001	27/03/2024	390992/2024
HIDROSAKI CONTR.DE VET.E PRAGAS URB.E DES.EIRELI	221.800	ISS	292.24.4415207	0001	15/03/2024	374506/2024
HIDROSERV DESENTUPIDORA LTDA ME	259.140	TFFP/FX	406.24.0543132	0001	27/03/2024	397101/2024
HIDROSONIC DESENTUPIDORA EIRELI - ME	251.113	TFSANIT	407.24.0260333	0002	27/03/2024	409636/2024
HIDROSONIC DESENTUPIDORA EIRELI - ME	251.113	TFFP/FX	406.24.0540165	0001	27/03/2024	395726/2024
HIDROSUPRIMENTOS EQUIP. SERV. IMP. E EXP. LTDA	104.356	ISS	291.24.4425452	0001	15/03/2024	373804/2024
HIDROSUPRIMENTOS EQUIP. SERV. IMP. E EXP. LTDA	104.356	TFFP/FX	406.24.0506408	0001	27/03/2024	377667/2024
HIDROSUPRIMENTOS EQUIP. SERV. IMP. E EXP. LTDA	104.356	ISS	292.24.4425450	0001	15/03/2024	375067/2024
HIDROSUPRIMENTOS IND. COM. DE EQUIPAMENTOS LTDA	146.197	TFFP/FX	406.24.0512196	0001	27/03/2024	380596/2024
HIEL PSICOLOGIA E ATIVIDADES ADM. LTDA	338.310	TFFP/FX	406.24.0572309	0001	27/03/2024	408516/2024
HIGGS ESTETICA E BEM ESTAR ANIMAL LTDA	310.033	TFFP/FX	406.24.0563684	0001	27/03/2024	405762/2024
HIGGS SOLUTION LTDA	304.269	TFFP/FX	406.24.0561344	0001	27/03/2024	404874/2024
HIGH COLD COM REPRESENTACAO IMPORT E EXP LTDA.	199.433	TFFP/FX	406.24.0524505	0001	27/03/2024	387603/2024
HIGHLILNE DO BRASIL II TELECOMINACOES		ISS	291.24.4423105	0001	15/03/2024	373733/2024
HIGHLAND PARK COMERCIO E IMPORTACAO LTDA	242.681	TFFP/FX	406.24.0537263	0001	27/03/2024	394334/2024
HIGHLINE TRANSPORTES LTDA	279.492	ISS	291.24.4429695	0001	15/03/2024	373888/2024
HIGHLINE TRANSPORTES LTDA	279.492	ISS	291.24.4429694	0001	15/02/2024	373887/2024
HIGHRESOURCE CONSULTORIA EM INFORMATICA LTDA	178.348	TFFP/FX	406.24.0518652	0001	27/03/2024	384181/2024
HIGO SON SILVA SOUZA - ME	251.747	TFFP/FX	406.24.0540386	0001	27/03/2024	395841/2024
HIGOR MARTINS DIAS PEREZ ME	244.365	TFFP/FX	406.24.0537827	0001	27/03/2024	394608/2024
HIGOR PABLO DA SILVA SOARES	SUM8H89	M.TRANS	709.24.2573450	0001	06/03/2024	418369/2024
HIGOR WARNE MARDIROSE	FUK5399	M.TRANS	709.24.2602288	0001	20/03/2024	429718/2024
HIKARI - CAZUE MASSOTERAPIA LTDA	277.558	TFFP/FX	406.24.0549933	0001	27/03/2024	400124/2024
HIKARI ABC MANUTENCAO INDUSTRIAL LTDA ME	100.588	TFFP/FX	406.24.0505913	0001	27/03/2024	377441/2024
HIKARO LOPES DE FREITAS	240.175	TFFP/FX	406.24.0536379	0001	27/03/2024	393904/2024
HILARIA DO ROSARIO SILVA PIRES	FGC1814	M.TRANS	709.24.2574570	0001	06/03/2024	418994/2024
HILARIO JOSE PALADINO	032.003.027.000	IPTU	101.24.0200837	0003	17/03/2024	360981/2024
HILDA ALVES DE SOUZA	031.055.042.000	IPTU	101.24.2500017	0002	13/03/2024	369296/2024
HILDA ALVES PINHEIRO	530.119.043.000	IPTU	101.24.0238435	0003	12/03/2024	365790/2024
HILDA APARECIDA ANTONIO	032.075.022.320	IPTU	101.24.0204192	0003	17/03/2024	361435/2024
HILDA CALAZANS - ESPOLIO	033.016.030.000	IPTU	101.24.0205813	0003	16/03/2024	361626/2024
HILDA CARDOSO DE OLIVEIRA	530.307.001.000	IPTU	101.24.0239445	0003	12/03/2024	365895/2024
HILDA CARDOSO DE OLIVEIRA	530.307.001.000	CIP	105.24.0273600	0003	29/03/2024	372315/2024
HILDA DE ALMEIDA MORAES GALLI	EXN7595	M.TRANS	709.24.2587695	0001	15/03/2024	422671/2024
HILDA JOANA CONCEICAO	026.047.025.000	IPTU	101.24.0173987	0003	12/03/2024	358543/2024
HILDA PAIM DA FELICIDADE	FGF7D94	M.TRANS	709.24.2581636	0001	11/03/2024	419690/2024
HILDA RIBEIRO SILVA CARVALHO	016.015.127.177	IPTU	101.24.0123248	0003	12/03/2024	354202/2024
HILDA SILVA DO VAL	524.105.020.000	IPTU	101.24.0235644	0003	15/03/2024	365429/2024
HILDA SINHOROTTO FERREIRA	024.069.001.134	IPTU	101.24.0164259	0003	15/03/2024	357780/2024
HILDA TEIXEIRA SCABIA	024.012.063.020	IPTU	101.24.0158886	0003	15/03/2024	357259/2024
HILDA TOSI FRANCOLOZO TRANSPORTES ME	FPI2009	M.TRANS	709.24.2566229	0001	06/03/2024	415104/2024
HILDBURG IDA BRAUN - ESPOLIO	521.601.055.000	IPTU	101.24.0231018	0003	12/03/2024	364833/2024
HILDBURG IDA BRAUN - ESPOLIO	522.103.036.000	IPTU	101.24.0232905	0003	12/03/2024	365042/2024
HILDBURG IDA BRAUN - ESPOLIO	521.601.053.000	IPTU	101.24.0231017	0003	12/03/2024	364832/2024
HILDEBRANDO GUIMARAES COSTA - USUFRUATUARIO	033.007.005.000	IPTU	101.24.0205567	0003	16/03/2024	361603/2024
HILDEBRANDO MORELATO - ESPOLIO	534.030.014.000	IPTU	101.24.0254514	0003	16/03/2024	368139/2024
HILDEBRANDO NEVES DA SILVA	DUL2209	M.TRANS	709.24.2599241	0001	20/03/2024	428110/2024
HILDEBRANDO RODRIGUES DE ANDRADE SOC.IND.DE ADV.	169.923	TFFP/FX	406.24.0516637	0001	27/03/2024	383067/2024
HILDEBRANDO TOSTA DE MELLO - ESPOLIO	032.072.141.000	IPTU	101.24.0203249	0003	17/03/2024	361225/2024
HILDEGARD ATKINSON BALZANO	001.066.043.002	IPTU	101.24.0011061	0003	20/03/2024	346604/2024
HILDELBRANDO ROBERTO LOPES	100.779	TFFP/FX	406.24.0505943	0001	27/03/2024	377458/2024
HILDELFONSO LEANDRO CALDEIRA	114.236	TFFP/FX	406.24.0507636	0001	27/03/2024	378264/2024
HILDEMAR DA CONCEICAO DIAS	EFC6B18	M.TRANS	709.24.2590983	0001	15/03/2024	424090/2024
HILDENETE APARECIDA DE JESUS PEREIRA ME	186.364	TFFP/FX	406.24.0520778	0001	27/03/2024	385410/2024
HILDER BIRCHE ROSA	AYI5J71	M.TRANS	709.24.2599167	0001	20/03/2024	428076/2024
HILDINAR DE MOURA E SILVA	532.086.013.000	IPTU	101.24.0243266	0003	12/03/2024	366270/2024
HILFE INFORMATICA INDUSTRIAL S/S LTDA EPP	210.919	TFFP/FX	406.24.0527578	0001	27/03/2024	389202/2024
HILL ENTERPRISE INTERMEDIACAO DE NEGOCIOS	290.220	TFFP/FX	406.24.0555261	0001	27/03/2024	402353/2024
HILMA BEZERRA LIMA LESSA SERVICOS - ME	183.973	TFFP/FX	406.24.0520115	0001	27/03/2024	385040/2024
HILMA JOSE DA SILVA SANTANA	DQJ0D65	M.TRANS	709.24.2582329	0001	11/03/2024	420062/2024
HILMARA FERREIRA GONCALVES	015.029.001.195	IPTU	101.24.0116240	0003	12/03/2024	353606/2024
HILTON ALTGAUZEM	521.014.008.000	IPTU	101.24.0226270	0003	12/03/2024	364304/2024
HILTON CARLOS GOMES	169.759	TFFP/FX	406.24.0516608	0001	27/03/2024	383050/2024
HILTON CARLOS MUNIZ DE SOUSA CONSTRUCOES EPP	220.374	TFFP/FX	406.24.0530344	0001	27/03/2024	390724/2024
HILTON GONCALVES	027.005.132.069	IPTU	101.24.0175747	0003	17/03/2024	358718/2024
HILTON GONCALVES DOS SANTOS	PNT7B06	M.TRANS	709.24.2594974	0001	15/03/2024	426122/2024
HILTON GONCALVES DOS SANTOS	PNT7B06	M.TRANS	709.24.2605714	0001	22/03/2024	431005/2024
HILTON GONCALVES DOS SANTOS	PNT7B06	M.TRANS	709.24.2564482	0001	06/03/2024	414307/2024
HILTON JUNIOR MENDES MARTINS	GHQ2E48	M.TRANS	709.24.2606050	0001	22/03/2024	431191/2024
HILTON SOUZA DA PAIXAO	245.565	TFFP/FX	406.24.0538210	0001	27/03/2024	394815/2024
HIM LEITE NEGOCIOS DIGITAIS - LTDA	285.615	TFFP/FX	406.24.0553160	0001	27/03/2024	401465/2024
HIMAR CASAROTTI	623.714.010.000	IPTUTCE	103.24.0262766	0003	17/03/2024	370971/2024
HIMAR CASAROTTI - ESPOLIO	623.714.026.000	IPTUTCE	103.24.0262789	0003	17/03/2024	370981/2024
HI-MARKET COM. DE PLACAS P/ SINALIZACAO LTDA EPP	181.623	TFFP/FX	406.24.0519456	0001	27/03/2024	384655/2024
HINGRIDSU REPRESENTACOES LTDA	103.229	TFFP/FX	406.24.0506253	0001	27/03/2024	377592/2024
HIPER TERCEIRIZACAO DE SERV.DE MAO DE OBRA LTDA	262.565	TFFP/FX	406.24.0544384	0001	27/03/2024	397650/2024
HIPER TERCEIRIZACAO DE SERV.DE MAO DE OBRA LTDA	262.565	ISS	292.24.4416572	0001	15/03/2024	374620/2024
HIPERFIT ACADEMIA DE GINASTICA LTDA	186.175	ISS	291.24.4416342	0001	15/03/2024	373549/2024
HIPERFIT ACADEMIA DE GINASTICA LTDA	186.175	TFFP/FX	406.24.0520718	0001	27/03/2024	385376/2024
HIPERLENS COMERCIO DE PRODUTOS OPTICOS LTDA EPP	202.434	TFFP/FX	406.24.0525314	0001	27/03/2024	388015/2024
HIPOLITO MARTIN DIAS	024.059.114.000	IPTU	101.24.0163465	0003	15/03/2024	357719/2024
HIPOLITO SANTOS LANTES	033.066.021.047	IPTU	101.24.0208511	0003	16/03/2024	361886/2024
HIPOPRESSIVO BRASIL & DIASTASE ACADEMY NEG.DIG.L	284.150	TFFP/FX	406.24.0552535	0001	27/03/2024	401206/2024
HIRAM FERNANDO GORGA - ESPOLIO	018.049.050.000	IPTU	101.24.0133640	0003	17/03/2024	355004/2024
HIRAM-ABIF DA SILVA ALMEIDA ME	162.538	ISSQNSN	430.24.3174556	0001	21/11/2023	411000/2024
HIRAM-ABIF DA SILVA ALMEIDA ME	162.538	TFFP/FX	406.24.0515135	0001	27/03/2024	382239/2024
HIRILANDES DE ALENCAR ALMEIDA	010.013.066.000	IPTU	101.24.0088084	0003	15/03/2024	351993/2024
HIRO DELGADO	QXS3E40	M.TRANS	709.24.2590761	0001	15/03/2024	423954/2024
HIROAKI JOSE SASAKI	530.306.035.000	IPTU	101.24.0239430	0003	12/03/2024	365893/2024
HIROEL LUIZ DE MEDEIROS	009.030.037.000	IPTU	101.24.0084281	0003	15/03/2024	351798/2024

HIROKAWA SERVICOS DE FONOAUDIOLOGIA LTDA	333.916	TFFP/FX	406.24.0570950	0001	27/03/2024	408115/2024
HIROKO NAKANDAKARI ME	183.913	TFFP/FX	406.24.0520098	0001	27/03/2024	385029/2024
HIROSHI NAKANO	002.061.051.005	IPTU	101.24.0021818	0003	12/03/2024	347271/2024
HIROSHI ONITA	027.149.005.000	IPTU	101.24.0180838	0003	12/03/2024	359146/2024
HIROTA VISTORIAS LTDA	268.219	TFFP/FX	406.24.0546470	0001	27/03/2024	398561/2024
HIROTIKA YOSHIDA	025.106.031.231	IPTU	101.24.0170813	0003	17/03/2024	358240/2024
HISAO RUBENS YOSHIHARA	521.008.001.233	IPTU	101.24.0226203	0003	12/03/2024	364296/2024
HISAAE IDA - ME	181.928	TFFP/FX	406.24.0519531	0001	27/03/2024	384697/2024
HIT ENGENHARIA DE INSTALACOES LTDA	194.578	TFFP/FX	406.24.0523115	0001	27/03/2024	386776/2024
HIT SERVICES AND CONSULTING LTDA	311.416	ISSQNSN	430.24.3174151	0001	20/12/2022	410654/2024
HIT SERVICES AND CONSULTING LTDA	311.416	ISSQNSN	430.24.3174177	0001	20/03/2023	410675/2024
HIT SERVICES AND CONSULTING LTDA	311.416	ISSQNSN	430.24.3174212	0001	22/05/2023	410707/2024
HIT SERVICES AND CONSULTING LTDA	311.416	ISSQNSN	430.24.3174122	0001	20/10/2022	410641/2024
HIT SERVICES AND CONSULTING LTDA	311.416	ISSQNSN	430.24.3174283	0001	20/07/2023	410768/2024
HIT SERVICES AND CONSULTING LTDA	311.416	TFFP/FX	406.24.0564288	0001	27/03/2024	405967/2024
HIT SERVICES AND CONSULTING LTDA	311.416	ISSQNSN	430.24.3174163	0001	22/02/2023	410664/2024
HIT SERVICES AND CONSULTING LTDA	311.416	ISSQNSN	430.24.3174258	0001	20/06/2023	410747/2024
HIT SERVICES AND CONSULTING LTDA	311.416	ISSQNSN	430.24.3174157	0001	20/01/2023	410659/2024
HIT SERVICES AND CONSULTING LTDA	311.416	ISSQNSN	430.24.3174117	0001	20/09/2022	410636/2024
HITOSHI SUSHI BAR LTDA - ME	220.274	TFFP/FX	406.24.0530316	0001	27/03/2024	390710/2024
HITOSHI SUSHI BAR LTDA - ME	220.274	TFSANIT	407.24.0259819	0002	27/03/2024	409440/2024
HIVALTA DA PASCOA COSTA	534.125.051.000	IPTU	101.24.0256153	0003	16/03/2024	368367/2024
HIVANA S MLETCOL EDICAO DE LIVROS ME	203.969	TFFP/FX	406.24.0525707	0001	27/03/2024	388212/2024
HIVE CONTABILIDADE E GESTAO EMPRESARIAL LTDA	289.512	TFFP/FX	406.24.0554946	0001	27/03/2024	402232/2024
HJ CONSTRUCOES LTDA	315.711	TFFP/FX	406.24.0566168	0001	27/03/2024	406650/2024
HJ DIGITAL EMPREENDIMENTOS - EIRELI - ME	241.544	TFFP/FX	406.24.0536881	0001	27/03/2024	394147/2024
HJ MONTAGENS INDUSTRIAIS LTDA EPP	110.761	TFFP/FX	406.24.0507197	0001	27/03/2024	378049/2024
HJBS - ORIENTACAO E PRESTACAO DE SERVICOS S/S LT	153.031	TFFP/FX	406.24.0513375	0001	27/03/2024	381240/2024
HJMB TRANSPORTES RODOVIARIOS LTDA	317.633	TFFP/FX	406.24.0566750	0001	27/03/2024	406855/2024
HJR CONSTRUCAO CIVIL E REFORMAS EM GERAL LTD-EPP	216.227	TFFP/FX	406.24.0529083	0001	27/03/2024	390006/2024
HJS LOCACAO DE MAQUINAS E EQUIP LTDA	FSC9163	M.TRANS	709.24.2573213	0001	06/03/2024	418223/2024
HK CONTENT MARKETING E COMUNICACAO LTDA	293.267	TFFP/FX	406.24.0556623	0001	27/03/2024	402920/2024
HK PRODUTOS DIGITAIS LTDA	318.593	TFFP/FX	406.24.0566984	0001	27/03/2024	406931/2024
HKU CASIMIRO EMPREENDIMENTOS DIGITAIS LTDA	288.043	TFFP/FX	406.24.0554280	0001	27/03/2024	401986/2024
HL BARRETO CONSTRUCAO LOC. TER.TRANSP.LTDA- EPP	222.946	TFFP/FX	406.24.0531156	0001	27/03/2024	391198/2024
HL COMECIO DE ROUPAS MASCULINAS LTDA	339.660	TFFP/FX	406.24.0572731	0001	27/03/2024	408655/2024
HL DE LACERDA EMPREENDIMENTOS DIGITAIS LTDA.	285.131	TFFP/FX	406.24.0552966	0001	27/03/2024	401390/2024
HL GESTAO AMBIENTAL LTDA ME	292.661	TFFP/FX	406.24.0556352	0001	27/03/2024	402807/2024
HL GUINCHOS AUTO SOCORRO EIRELI	283.764	TFFP/FX	406.24.0552339	0001	27/03/2024	401128/2024
HL INTERMEDIACAO DE NEGOCIOS LTDA	293.607	TFFP/FX	406.24.0556775	0001	27/03/2024	402987/2024
HL MIRANDA COMERCIAL E SERVICOS EIRELI - EPP	222.105	TFFP/FX	406.24.0530907	0001	27/03/2024	391041/2024
HL TOUR LOCACAO DE VEICULOS LTDA	206.584	TFFP/FX	406.24.0526406	0001	27/03/2024	388584/2024
HL7 GROUP ADMINISTRACAO E PARTICIPACAO LTDA.	255.983	TFFP/FX	406.24.0541973	0001	27/03/2024	396537/2024
HLA COMERCIO E PRESTACAO DE SERVICOS LTDA ME	129.320	TFFP/FX	406.24.0509723	0001	27/03/2024	379240/2024
HLA INTEGRACAO DE SERV DE MANUTENCAO EIRELI - ME	249.645	TFFP/FX	406.24.0539637	0001	27/03/2024	395478/2024
HLA TRANSPORTE E LOGISTICA LTDA	317.552	TFFP/FX	406.24.0566710	0001	27/03/2024	406844/2024
HLBG CONSULTORES S/C LTDA	126.524	TFFP/FX	406.24.0509264	0001	27/03/2024	379019/2024
HLD TECNOLOGIA LTDA	314.809	TFFP/FX	406.24.0565790	0001	27/03/2024	406521/2024
HLT IMOVEIS EIRELI - ME	233.944	TFFP/FX	406.24.0534335	0001	27/03/2024	392836/2024
HM- ASSI. TEC. E COM. DE PROD. ODONT. LTDA ME	164.537	TFFP/FX	406.24.0515530	0001	27/03/2024	382454/2024
HM DIGITAL EMPREENDIMENTOS LTDA	317.122	TFFP/FX	406.24.0566602	0001	27/03/2024	406808/2024
HM ESPORTES LTDA	310.980	TFFP/FX	406.24.0564092	0001	27/03/2024	405903/2024
HM MERCADO INTELIGENTE LTDA	333.474	TFFP/FX	406.24.0570831	0001	27/03/2024	408084/2024
HMAGAROTTO TECNOLOGIA E SERVICOS DE INFORMAT. LT	188.536	TFFP/FX	406.24.0521376	0001	27/03/2024	385770/2024
HMARQUES ENGENHARIA E CONSTRUCOES LTDA - ME	220.230	TFFP/FX	406.24.0530300	0001	27/03/2024	390703/2024
HMB SERVICOS DE ESCRITORIO E APOIO ADM. LTDA	194.362	TFFP/FX	406.24.0523043	0001	27/03/2024	386734/2024
HMB SERVICOS MEDICOS	277.401	TFFP/FX	406.24.0549880	0001	27/03/2024	400105/2024
HMC SERVICOS DE TAXI E GUINCHO LTDA - ME	209.306	TFFP/FX	406.24.0527127	0001	27/03/2024	388926/2024
HME - INFRAESTRUTURA E EMPREITEIRA EIRELI	277.647	TFFP/FX	406.24.0549961	0001	27/03/2024	400136/2024
HMF CONSULTORES LTDA - EPP	208.743	TFFP/FX	406.24.0526981	0001	27/03/2024	388854/2024
HMF SISTEMAS DE ENERGIA COM E IMP LTDA	FV58H27	M.TRANS	709.24.2567258	0001	06/03/2024	415486/2024
HMG CONSULT EMPRESARIAL E COM PLASTICOS EIRELI	281.622	TFFP/FX	406.24.0551417	0001	27/03/2024	400755/2024
HMI MONTAGENS INDUSTRIAIS EIRELI	292.811	TFFP/FX	406.24.0556420	0001	27/03/2024	402838/2024
HMN NEGOCIOS DIGITAIS LTDA	306.984	TFFP/FX	406.24.0562412	0001	27/03/2024	405304/2024
HMV COMERCIAL LTDA	267.018	TFFP/FX	406.24.0546018	0001	27/03/2024	398342/2024
HN DIGITAL LTDA	315.070	TFFP/FX	406.24.0565914	0001	27/03/2024	406568/2024
HN SERVICOS DE PROCESSAMENTO DE DADOS SS LTDA ME	197.284	TFFP/FX	406.24.0523873	0001	27/03/2024	387228/2024
HNT TRANSPORTADORA E LOGISTICA LTDA	301.608	TFFP/FX	406.24.0560191	0001	27/03/2024	404427/2024
HNX MARKETING DIGITAL LTDA	307.405	TFFP/FX	406.24.0562582	0001	27/03/2024	405361/2024
HO JUN HAM	626.409.005.000	IPTUTCE	103.24.0263244	0003	17/03/2024	371182/2024
HO NEGOCIOS DIGITAIS LTDA	296.690	TFFP/FX	406.24.0558141	0001	27/03/2024	403577/2024
HOBBY DISTRIBUIDORA DE MAT.ELETRICOS LTDA ME	174.214	TFFP/FX	406.24.0517632	0001	27/03/2024	383608/2024
HOBOKEN TRANSPORTES LTDA - EPP	224.097	TFFP/FX	406.24.0531541	0001	27/03/2024	391396/2024
HOYMAR VALERIO DOS SANTOS	512.033.001.053	IPTU	101.24.0223563	0003	12/03/2024	363856/2024
HOJE LIVRE COMUNICACOES LTDA EPP	261.387	TFFP/FX	406.24.0543959	0001	27/03/2024	397462/2024
HOLDING BRASIL CONSULTORIA EMPRESARIAL LTDA	318.647	TFFP/FX	406.24.0567013	0001	27/03/2024	406943/2024
HOLDING BRASIL PLASTHOLD LTDA	300.213	TFFP/FX	406.24.0559598	0001	27/03/2024	404187/2024
HOLDING MAO DE OBRA TEMPORARIA LTDA	096.022	TFFP/FX	406.24.0505316	0001	27/03/2024	377162/2024
HOLDMEC ASSESSORIA ECONOMICO FINANCEIRA S/C LTDA	125.862	TFFP/FX	406.24.0509177	0001	27/03/2024	378983/2024
HOLLYWEED VESTUARIO LTDA	272.545	TFFP/FX	406.24.0548075	0001	27/03/2024	399286/2024
HOLLYWOOD BURGUER HOUSE EIRELI	274.602	TFSANIT	407.24.0261322	0002	27/03/2024	410060/2024
HOLLYWOOD BURGUER HOUSE EIRELI	274.602	TFFP/FX	406.24.0548844	0001	27/03/2024	399643/2024
HOLLYWOOD FARMA LTDA ME	124.026	TFSANIT	407.24.0258348	0002	27/03/2024	408985/2024
HOLLYWOOD FARMA LTDA ME	124.026	TFFP/FX	406.24.0508931	0001	27/03/2024	378864/2024
HOLLYWOOD OTICA E SERVICOS LTDA	305.926	TFFP/FX	406.24.0561974	0001	27/03/2024	405124/2024
HOLLYWOODS BAR E LANCHONETE LTDA	337.120	TFFP/FX	406.23.3193717	0004	18/03/2024	375353/2024
HOLOMATICA SERVICOS EMPRESARIAIS LTDA	188.310	TFFP/FX	406.24.0521312	0001	27/03/2024	385730/2024
HOLYSTIK PROCESSAMENTO DE DADOS S/C LTDA	117.373	TFFP/FX	406.24.0508005	0001	27/03/2024	378427/2024
HOME & ART DESIGN LTDA	292.762	TFFP/FX	406.24.0556401	0001	27/03/2024	402830/2024
HOME 7 REPRESENTACOES COMERCIAIS LTDA	285.142	TFFP/FX	406.24.0552973	0001	27/03/2024	401395/2024
HOME CARE MELHOR EM CASA S/S LTDA	310.942	ISS	292.24.4323544	0001	15/01/2024	374432/2024
HOME CARE MELHOR EM CASA S/S LTDA	310.942	TFFP/FX	406.24.0564081	0001	27/03/2024	405898/2024
HOME LIFE CONSULTORIA IMOBILIARIA LTDA	219.451	TFFP/FX	406.24.0530068	0001	27/03/2024	390572/2024
HOME LIFE CONSULTORIA IMOBILIARIA LTDA.	175.063	TFFP/FX	406.24.0517839	0001	27/03/2024	383733/2024
HOME MATER CUIDADORES LTDA	295.676	TFFP/FX	406.24.0557700	0001	27/03/2024	403390/2024
HOME SALE DIGITAL LTDA	293.927	TFFP/FX	406.24.0556906	0001	27/03/2024	403040/2024
HOME TECH ENGENHARIA LTDA	153.260	TFFP/FX	406.24.0513416	0001	27/03/2024	381254/2024
HOMERITON AUGUSTO DE OLIVEIRA	135.325	TFFP/FX	406.24.0510566	0001	27/03/2024	379693/2024
HOMERO BRASIL CASTELO DA SILVA		ISS CC	705.23.2803504	0009	07/03/2024	411994/2024
HOMERO DA SILVA LINO	001.021.044.166	IPTU	101.24.0003537	0003	12/03/2024	346208/2024
HOMERO DA SILVA LINO	001.021.044.100	IPTU	101.24.0003471	0003	12/03/2024	346200/2024
HOMERO DAVID DE AZEVEDO ALMEIDA	027.073.061.085	IPTU	101.24.0178705	0003	12/03/2024	358950/2024
HOMERO JOSE DOS SANTOS JUNIOR	006.120.014.227	IPTU	101.24.0068353	0003	12/03/2024	351035/2024
HOMERO JOSE DOS SANTOS JUNIOR ME	214.879	ISSQN	405.24.2633146	0001	15/04/2019	375250/2024



HOMERO JOSE DOS SANTOS JUNIOR ME	214.879	ISSQN	405.24.2633148	0001	15/06/2019	375252/2024
HOMERO JOSE DOS SANTOS JUNIOR ME	214.879	ISSQN	405.24.2633152	0001	15/10/2019	375256/2024
HOMERO JOSE DOS SANTOS JUNIOR ME	214.879	ISSQN	405.24.2633144	0001	15/02/2019	375248/2024
HOMERO JOSE DOS SANTOS JUNIOR ME	214.879	ISSQN	405.24.2633151	0001	15/09/2019	375255/2024
HOMERO JOSE DOS SANTOS JUNIOR ME	214.879	ISSQN	405.24.2633178	0001	15/04/2020	375281/2024
HOMERO JOSE DOS SANTOS JUNIOR ME	214.879	ISSQN	405.24.2633176	0001	15/02/2020	375279/2024
HOMERO JOSE DOS SANTOS JUNIOR ME	214.879	ISSQN	405.24.2633149	0001	15/07/2019	375253/2024
HOMERO JOSE DOS SANTOS JUNIOR ME	214.879	ISSQN	405.24.2633150	0001	15/08/2019	375254/2024
HOMERO JOSE DOS SANTOS JUNIOR ME	214.879	ISSQN	405.24.2633147	0001	15/05/2019	375251/2024
HOMERO JOSE DOS SANTOS JUNIOR ME	214.879	ISSQN	405.24.2633145	0001	15/03/2019	375249/2024
HOMERO JOSE DOS SANTOS JUNIOR ME	214.879	ISSQN	405.24.2633177	0001	15/03/2020	375280/2024
HOMERO JOSE DOS SANTOS JUNIOR ME	214.879	ISSQN	405.24.2633180	0001	15/06/2020	375283/2024
HOMERO JOSE DOS SANTOS JUNIOR ME	214.879	ISSQN	405.24.2633167	0001	15/07/2021	375270/2024
HOMERO JOSE DOS SANTOS JUNIOR ME	214.879	ISSQN	405.24.2633168	0001	15/08/2021	375271/2024
HOMERO JOSE DOS SANTOS JUNIOR ME	214.879	ISSQN	405.24.2633166	0001	15/06/2021	375269/2024
HOMERO JOSE DOS SANTOS JUNIOR ME	214.879	ISSQN	405.24.2633164	0001	15/04/2021	375267/2024
HOMERO JOSE DOS SANTOS JUNIOR ME	214.879	ISSQN	405.24.2633165	0001	15/05/2021	375268/2024
HOMERO JOSE DOS SANTOS JUNIOR ME	214.879	ISSQN	405.24.2633179	0001	15/05/2020	375282/2024
HOMERO JOSE DOS SANTOS JUNIOR ME	214.879	ISSQN	405.24.2633181	0001	15/07/2020	375284/2024
HOMERO JOSE DOS SANTOS JUNIOR ME	214.879	ISSQN	405.24.2633171	0001	15/11/2021	375274/2024
HOMERO JOSE DOS SANTOS JUNIOR ME	214.879	ISSQN	405.24.2633170	0001	15/10/2021	375273/2024
HOMERO JOSE DOS SANTOS JUNIOR ME	214.879	ISSQN	405.24.2633183	0001	15/03/2021	375286/2024
HOMERO JOSE DOS SANTOS JUNIOR ME	214.879	ISSQN	405.24.2633169	0001	15/09/2021	375272/2024
HOMERO JOSE DOS SANTOS JUNIOR ME	214.879	ISSQN	405.24.2633173	0001	15/01/2022	375276/2024
HOMERO JOSE DOS SANTOS JUNIOR ME	214.879	ISSQN	405.24.2633172	0001	15/12/2021	375275/2024
HOMERO JOSE DOS SANTOS JUNIOR ME	214.879	ISSQN	405.24.2633182	0001	15/02/2021	375285/2024
HOMERO JOSE DOS SANTOS JUNIOR ME	214.879	ISSQN	405.24.2633174	0001	15/02/2022	375277/2024
HOMERO JOSE DOS SANTOS JUNIOR ME	214.879	ISSQN	405.24.2633175	0001	15/03/2022	375278/2024
HOMERO JOSE DOS SANTOS JUNIOR ME	214.879	ISSQN	405.24.2633158	0001	15/09/2020	375261/2024
HOMERO JOSE DOS SANTOS JUNIOR ME	214.879	ISSQN	405.24.2633159	0001	15/10/2020	375262/2024
HOMERO JOSE DOS SANTOS JUNIOR ME	214.879	ISSQN	405.24.2633157	0001	15/08/2020	375260/2024
HOMERO JOSE DOS SANTOS JUNIOR ME	214.879	ISSQN	405.24.2633153	0001	15/11/2019	375257/2024
HOMERO JOSE DOS SANTOS JUNIOR ME	214.879	ISSQN	405.24.2633154	0001	15/12/2019	375258/2024
HOMERO JOSE DOS SANTOS JUNIOR ME	214.879	ISSQN	405.24.2633155	0001	15/01/2020	375259/2024
HOMERO JOSE DOS SANTOS JUNIOR ME	214.879	ISSQN	405.24.2633160	0001	15/11/2020	375263/2024
HOMERO JOSE DOS SANTOS JUNIOR ME	214.879	ISSQN	405.24.2633162	0001	15/01/2021	375265/2024
HOMERO JOSE DOS SANTOS JUNIOR ME	214.879	TFFP/FX	406.24.0528632	0001	27/03/2024	389764/2024
HOMERO JOSE DOS SANTOS JUNIOR ME	214.879	ISSQN	405.24.2633163	0001	15/03/2021	375266/2024
HOMERO JOSE DOS SANTOS JUNIOR ME	214.879	ISS	292.24.4323325	0001	15/01/2024	374241/2024
HOMERO JOSE DOS SANTOS JUNIOR ME	214.879	ISSQN	405.24.2633161	0001	15/12/2020	375264/2024
HOMERO TEODORO NUNES	032.014.041.000	IPTU	101.24.0201224	0003	17/03/2024	361000/2024
HOMERO YUKITI TAMANAHA	180.433	TFFP/FX	406.24.0519174	0001	27/03/2024	384490/2024
HOME-X SERVICOS & ATACADO LTDA - EPP	253.032	TFFP/FX	406.24.0540861	0001	27/03/2024	396061/2024
HONDO TRANSPORTE DE AGUA POTAVEL LTDA	187.346	TFFP/FX	406.24.0521039	0001	27/03/2024	385572/2024
HONG LI	311.870	TFFP/FX	406.24.0564515	0001	27/03/2024	406055/2024
HONORATO & LEMOS SOLUCOES FINANCEIRA LTDA	296.283	TFFP/FX	406.24.0557966	0001	27/03/2024	403509/2024
HONORATO ARAUJO DOS SANTOS TRANSPORTES	195.194	TFFP/FX	406.24.0523295	0001	27/03/2024	386882/2024
HONORATOS DA SILVA TRANSPORTES LTDA	321.023	TFFP/FX	406.24.0567526	0001	27/03/2024	407120/2024
HONORINA GUSMAO GARCIA DE FREITAS	027.018.055.000	IPTU	101.24.0176508	0003	12/03/2024	358785/2024
HONORINA REGINA DOS SANTOS	018.087.015.000	IPTU	101.24.0135505	0003	17/03/2024	355202/2024
HONORIO DE LIMA FILHO	521.301.113.000	IPTU	101.24.0228874	0003	12/03/2024	364580/2024
HONORIO VEBBER HONDO	009.032.001.000	IPTU	101.24.0084314	0003	15/03/2024	351803/2024
HONORITA DANTAS DE OLIVEIRA	015.029.001.130	IPTU	101.24.0116175	0003	12/03/2024	353596/2024
HONORITA DANTAS DE SOUZA	EWE0044	M.TRANS	709.24.2592092	0001	15/03/2024	424609/2024
HOOPER NEGOCIOS EMPREEND. E PARTICIPACOES LTDA	295.990	TFFP/FX	406.24.0557842	0001	27/03/2024	403458/2024
HOPE GERADORES EIRELI - ME	240.029	ISS	292.24.4418069	0001	15/03/2024	374713/2024
HOPE GERADORES EIRELI - ME	240.029	TFFP/FX	406.24.0536331	0001	27/03/2024	393879/2024
HOPESUPRI REPRESENT DE PRODUTOS DE INFO LTDA	313.002	TFFP/FX	406.24.0565016	0001	27/03/2024	406249/2024
HOPPER NEGOCIOS EMPREENDIMIENTOS E PARTICIP. LTDA	001.074.012.024	IPTU	101.24.0013319	0003	12/03/2024	346729/2024
HOPPER NEGOCIOS,EMPREEND. E PARTICIPACOES LTDA	001.074.012.004	IPTU	101.24.0013300	0003	12/03/2024	346725/2024
HORACIO DE TOLEDO FILHO ME	102.393	TFFP/FX	406.24.0506142	0001	27/03/2024	377543/2024
HORACIO VITAL DOS ANJOS	FOT1D37	M.TRANS	709.24.2565298	0001	06/03/2024	414668/2024
HORISON IMPORTACAO E EXPORTACAO DE RESINAS LTDA	329.846	TFFP/FX	406.24.0569930	0001	27/03/2024	407838/2024
HORIZONTE GESTAO EMPRESARIAL S/C LTDA,ME	105.587	TFFP/FX	406.24.0506577	0001	27/03/2024	377758/2024
HORIZONTE PROMOCAO SOCIAL E EDUCACIONAL - OSCIP	153.949	TFFP/FX	406.24.0513537	0001	27/03/2024	381324/2024
HORSE & FIT SERVICOS DE GESTAO LTDA	316.313	TFFP/FX	406.24.0566351	0001	27/03/2024	406722/2024
HORST WILHELM FANSLAU	534.617.026.000	CIP	105.24.0275119	0003	29/03/2024	373103/2024
HORST WILHELM FANSLAU	534.617.026.000	IPTU	101.24.0258442	0003	16/03/2024	368890/2024
HORTENCIO NOGUEIRA DA SILVA SERV.DE COLETAS-ME	189.500	TFFP/FX	406.24.0521640	0001	27/03/2024	385911/2024
HORTI FRUTI E MERCEARIA KILOUCURA - EIRELI	286.055	TFFP/FX	406.24.0553356	0001	27/03/2024	401560/2024
HORTIFRUT MANGELS II LTDA	317.978	TFFP/FX	406.24.0566790	0001	27/03/2024	406871/2024
HORTIFRUTI DO LEO LTDA.	296.293	TFFP/FX	406.24.0557968	0001	27/03/2024	403511/2024
HORTIFRUTI DOCE FRUTA EIRELI	298.866	TFFP/FX	406.24.0559054	0001	27/03/2024	403953/2024
HORTIFRUTI E MERCEARIA TENDTUDO EIRELI	271.966	TFFP/FX	406.24.0547853	0001	27/03/2024	399186/2024
HORTIFRUTI E MERCEARIA TENDTUDO II LTDA	306.829	TFFP/FX	406.24.0562353	0001	27/03/2024	405280/2024
HORTIFRUTI HNR LTDA	288.784	TFFP/FX	406.24.0554617	0001	27/03/2024	402102/2024
HORTIFRUTI LIMA LTDA	302.914	TFFP/FX	406.24.0560783	0001	27/03/2024	404651/2024
HORTIFRUTI MADE IN BRASIL LTDA - ME	211.655	TFSANIT	407.24.0259634	0002	27/03/2024	409378/2024
HORTIFRUTI MADE IN BRASIL LTDA - ME	211.655	TFFP/FX	406.24.0527797	0001	27/03/2024	389316/2024
HORTIFRUTI MAIS FAMILIA LTDA	327.443	TFFP/FX	406.24.0569195	0001	27/03/2024	407608/2024
HORTIFRUTI MEDEIROS LTDA	299.174	TFFP/FX	406.24.0559168	0001	27/03/2024	403996/2024
HORTIFRUTI MITSUO LTDA	271.071	TFFP/FX	406.24.0547522	0001	27/03/2024	399043/2024
HORTIFRUTI NOVO ASTRAL UNIPESSOAL LTDA	284.583	TFFP/FX	406.24.0552734	0001	27/03/2024	401295/2024
HORTIFRUTI REZENDE FIGUEIRA UNIPESSOAL LTDA	304.620	TFFP/FX	406.24.0561457	0001	27/03/2024	404918/2024
HORUS SEGURANCA PRIVADA LTDA	317.199	TFFP/FX	406.24.0566641	0001	27/03/2024	406819/2024
HORUS SERVICOS DE RESSONANCIA MAGNETICA LTDA	323.402	ISS	292.24.4323576	0001	15/01/2024	374462/2024
HORUS SERVICOS DE RESSONANCIA MAGNETICA LTDA	323.402	TFFP/FX	406.24.0568147	0001	27/03/2024	407288/2024
HORVATH REPRESENTACOES S/C LTDA	134.879	TFFP/FX	406.24.0510494	0001	27/03/2024	379652/2024
HOSANA DIAS ALVES	231.698	TFFP/FX	406.24.0533581	0001	27/03/2024	392449/2024
HOSANA MARIA DOS SANTOS	176.524	TFFP/FX	406.24.0518200	0001	27/03/2024	383915/2024
HOSANA MARIA VALERIO BRAGA	EO58177	M.TRANS	709.24.2572558	0001	06/03/2024	417895/2024
HOSANA ROSA DE BRITO	511.001.069.036	IPTU	101.24.0218966	0003	15/03/2024	363240/2024
HOSPITAL DE CALCADOS COMERCIO E SERVICOS LTDA	143.548	TFFP/FX	406.24.0511761	0001	27/03/2024	380359/2024
HOSPITAL E MATERNIDADE PEREIRA BARRETO LTDA	006.006.019.000	CIP	105.24.0270455	0003	29/03/2024	371429/2024
HOSPITAL E MATERNIDADE PEREIRA BARRETO LTDA	006.006.019.000	IPTU	101.24.0058258	0003	12/03/2024	350341/2024
HOSPQUALY LAVANDERIA HOSPITALAR EIRELI - EPP	168.972	TFSANIT	407.24.0258953	0002	27/03/2024	409162/2024
HOSPQUALY LAVANDERIA HOSPITALAR EIRELI - EPP	168.972	TFFP/FX	406.24.0516414	0001	27/03/2024	382949/2024
HOST CERTO LTDA	196.079	TFFP/FX	406.24.0523533	0001	27/03/2024	387028/2024
HOT ANDES COMERCIO DE ELETRONICOS EIRELI	205.838	ISS	292.24.4323307	0001	15/01/2024	374225/2024
HOTEL CASA BLANCA LTDA - ME	227.942	TFFP/FX	406.24.0532490	0001	27/03/2024	391882/2024
HOTEL CHARM LTDA	520.004.034.000	IPTU	101.24.0225555	0003	12/03/2024	364207/2024
HOTEL CHARM LTDA	520.004.035.000	IPTU	101.24.0225556	0003	12/03/2024	364208/2024
HOTEL CHARM LTDA		ISS CC	705.23.2805690	0009	07/03/2024	412664/2024
HOTEL INDICO EIRELI - ME	203.160	TFFP/FX	406.24.0525509	0001	27/03/2024	388113/2024



HOTEL MALTHES LTDA	303.688	TFFP/FX	406.24.0561113	0001	27/03/2024	404785/2024
HOTEL MY DREAMS ABC LTDA	329.195	TFFP/FX	406.24.0569656	0001	27/03/2024	407757/2024
HOTEL SERRA DO MAR LTDA	014.390	P.PUBL	707.24.0276214	0003	29/03/2024	413800/2024
HOTEL SERRA DO MAR LTDA	014.390	P.PUBL	707.23.2722021	0011	18/03/2024	413703/2024
HOTEL SERRA DO MAR LTDA	014.390	P.PUBL	707.23.2722022	0011	18/03/2024	413704/2024
HOTEL SERRA DO MAR LTDA	014.390	P.PUBL	707.23.2722018	0011	18/03/2024	413700/2024
HOTEL SERRA DO MAR LTDA	014.390	P.PUBL	707.23.2722017	0011	18/03/2024	413699/2024
HOTEL SERRA DO MAR LTDA	014.390	P.PUBL	707.23.2722020	0011	18/03/2024	413702/2024
HOTEL SERRA DO MAR LTDA	014.390	P.PUBL	707.23.2722019	0011	18/03/2024	413701/2024
HOTEL SERRA DO MAR LTDA	014.390	TFFP/FX	406.24.0500446	0001	27/03/2024	375576/2024
HOTEL STAR LTDA - ME	184.513	TFFP/FX	406.24.0520254	0001	27/03/2024	385119/2024
HOTELARIA ACCOR BRASIL S/A	141.378	TFFP/FX	406.24.0511441	0001	27/03/2024	380190/2024
HOTELZINHO INFANTIL MINELLI LTDA	313.746	TFFP/FX	406.24.0565319	0001	27/03/2024	406356/2024
HOTMA INDUSTRIA & ATACADISTA - EIRELI - EPP	253.059	TFFP/FX	406.24.0540871	0001	27/03/2024	396067/2024
HOTNA FLORENCIA-LOCACAO EM TRANSPORTES LTDA ME	170.426	TFFP/FX	406.24.0516736	0001	27/03/2024	383133/2024
HOTSMILES EDUCACAO CONTINUADA LTDA	292.637	TFFP/FX	406.24.0556338	0001	27/03/2024	402800/2024
HOTWORK ENGENHARIA TERMICA LTDA	144.873	TFFP/FX	406.24.0511983	0001	27/03/2024	380483/2024
HOUSE DESIGN LTDA	127.199	TFFP/FX	406.24.0509395	0001	27/03/2024	379074/2024
HOUSE NFT LTDA	307.361	TFFP/FX	406.24.0562564	0001	27/03/2024	405355/2024
HOUSE ONLINE LTDA	300.384	TFFP/FX	406.24.0559657	0001	27/03/2024	404205/2024
HOUSE PARTS COM DE PECAS E ACESSORIO AUTO EIRELI	281.673	TFFP/FX	406.24.0551444	0001	27/03/2024	400768/2024
HOZANA RODIGUES	140.780	TFFP/FX	406.24.0511348	0001	27/03/2024	380138/2024
HOZZI COMERCIO E INDUSTRIA LIMITADA	329.788	TFFP/FX	406.24.0569888	0001	27/03/2024	407822/2024
HP DA SILVA EMPREENDIMIENTOS DIGITAIS LTDA	292.461	TFFP/FX	406.24.0556264	0001	27/03/2024	402774/2024
HP MOTOS E RETIFICA LTDA - ME	151.624	TFFP/FX	406.24.0513113	0001	27/03/2024	381103/2024
HPM HIDRAULICA MAZONI LTDA ME	235.124	TFFP/FX	406.24.0534711	0001	27/03/2024	393044/2024
HPS EMERGENCIAS MEDICAS EIRELI	DKH1081	M.TRANS	709.24.2566933	0001	06/03/2024	415375/2024
HPS SERVICOS DE CARGAS AEREAS E TERRESTRES LTDA	190.750	TFFP/FX	406.24.0522004	0001	27/03/2024	386113/2024
HQG INCORPORADORA3 LTDA	334.309	TFFP/FX	406.24.0571057	0001	27/03/2024	408143/2024
HQS CONSULTORIA EM SISTEMAS LTDA	287.935	TFFP/FX	406.24.0554235	0001	27/03/2024	401966/2024
HR BOMBAS E MOTORES LTDA EPP	FJD7935	M.TRANS	709.24.2601386	0001	20/03/2024	429196/2024
HR JOIAS LTDA	294.247	TFFP/FX	406.24.0557054	0001	27/03/2024	403104/2024
HR5 REMOCOES E RESGATES LTDA	204.112	TFFP/FX	406.24.0525756	0001	27/03/2024	388239/2024
HRA MODA PRAIA E FITNESS LTDA-ME	185.493	TFFP/FX	406.24.0520498	0001	27/03/2024	385257/2024
HRADEC & HRADEC APOIO ADMINISTRATIVO LTDA	306.764	ISSQNSN	430.24.3174392	0001	20/09/2023	410861/2024
HRADEC & HRADEC APOIO ADMINISTRATIVO LTDA	306.764	ISS	291.24.4424504	0001	15/03/2024	373775/2024
HRADEC & HRADEC APOIO ADMINISTRATIVO LTDA	306.764	ISSQNSN	430.24.3174550	0001	21/11/2023	410994/2024
HRATCH BASMAJIAN	DVZ2E58	M.TRANS	709.24.2608587	0001	22/03/2024	432594/2024
HRISTOS PANAGIOTIS DARATSAKIS - ME	220.646	TFFP/FX	406.24.0530436	0001	27/03/2024	390772/2024
HRM COMERCIO MOVEIS E DECORACAO LTDA	328.771	TFFP/FX	406.24.0569549	0001	27/03/2024	407726/2024
HRM COMERCIO UTILIDADES DOMESTICAS LTDA	299.753	TFFP/FX	406.24.0559411	0001	27/03/2024	404104/2024
HRR INNOVATION LAB TECNOLOGIA LTDA.	312.818	TFFP/FX	406.24.0564949	0001	27/03/2024	406222/2024
HRS CONFECCAO EMBALAGENS E DESCARTAVEIS LTDA	298.823	TFFP/FX	406.24.0559033	0001	27/03/2024	403944/2024
HRX BURGERS COMERCIO DE ALIMENTOS LTDA	277.238	TFFP/FX	406.24.0549819	0001	27/03/2024	400076/2024
HRZ CORRETORA DE SEGUROS EIRELI - ME	256.126	TFFP/FX	406.24.0542030	0001	27/03/2024	396555/2024
HS ANRAKU MIDIAS DIGITAIS LTDA	283.641	TFFP/FX	406.24.0552279	0001	27/03/2024	401101/2024
HS AUTOMOTIVE ACESSORIOS SOCI. UNIPES. LTDA	320.504	TFFP/FX	406.24.0567369	0001	27/03/2024	407068/2024
HS DIGITAL LTDA	298.863	ISS	292.24.4322733	0001	15/01/2024	374015/2024
HS DIGITAL LTDA	298.863	TFFP/FX	406.24.0559053	0001	27/03/2024	403952/2024
HS EQUIPAMENTOS E SERVICOS LTDA	182.882	TFFP/FX	406.24.0519793	0001	27/03/2024	384848/2024
HS EUFRASIO ENGENHARIA LTDA	314.819	TFFP/FX	406.24.0565795	0001	27/03/2024	406525/2024
HS MODAS LTDA	333.454	TFFP/FX	406.24.0570813	0001	27/03/2024	408079/2024
HS MODAS LTDA	322.497	TFFP/FX	406.24.0567902	0001	27/03/2024	407220/2024
HSJET DO BRASIL COM.DE MAQ.E EQUIP.EIRELI - EPP	177.299	TFFP/FX	406.24.0518400	0001	27/03/2024	384027/2024
H-SANDMANN SISTEMAS E TECNOLOGIA LTDA	160.444	TFFP/FX	406.24.0514739	0001	27/03/2024	382003/2024
HSC & ANDRADE DESENVOL. DE SOFTWARE LTDA - ME	230.538	TFFP/FX	406.24.0533226	0001	27/03/2024	392271/2024
HSI CHIEN LIN	520.102.005.000	CIP	105.24.0272755	0003	29/03/2024	372034/2024
HSID SOLUCOES EM IMPRESSOES DIGITAIS EIRELI EPP	214.425	TFFP/FX	406.24.0528488	0001	27/03/2024	389683/2024
HSL COMERCIO ELETRONICO LTDA	299.633	TFFP/FX	406.24.0559356	0001	27/03/2024	404080/2024
HS-REPRESENTACAO COMERCIAL LTDA	063.473	TFFP/FX	406.24.0502710	0001	27/03/2024	376115/2024
HT DIGITAL E INFOPRODUTORA LTDA	309.919	TFFP/FX	406.24.0563638	0001	27/03/2024	405738/2024
HTF ARARAS SOLUCOES IND. LOCACOES E CONSTR. LTDA	304.294	TFFP/FX	406.24.0561358	0001	27/03/2024	404881/2024
HTF SOL.COM. LOC. CONSTR. E MONTAGENS IND. LTDA	312.968	TFFP/FX	406.24.0565003	0001	27/03/2024	406243/2024
HTS ELEVADORES INDUSTRIA E COMERCIO LTDA	301.223	TFFP/FX	406.24.0560024	0001	27/03/2024	404352/2024
HTTP CONSULTORIA EMPREENDIMIENTOS DIGITAIS LTDA	294.372	TFFP/FX	406.24.0557123	0001	27/03/2024	403140/2024
HUB SAFETY SOLUTIONS LTDA	316.809	TFFP/FX	406.24.0566501	0001	27/03/2024	406778/2024
HUBE INFORMATICA SOCIEDADE SIMPLES LTDA	164.674	TFFP/FX	406.24.0515553	0001	27/03/2024	382471/2024
HUBE INFORMATICA SOCIEDADE SIMPLES LTDA	164.674	ISS	292.24.4323243	0001	15/01/2024	374164/2024
HUBERT KURT WITKE - ESPOLIO	011.033.115.421	IPU	101.24.0096651	0003	12/03/2024	352425/2024
HUDSON CARDOSO COELHO	027.157.064.006	IPU	101.24.0181236	0003	12/03/2024	359183/2024
HUDSON GUTEMBERG DA COSTA REINALDO	257.743	TFFP/FX	406.24.0542619	0001	27/03/2024	396845/2024
HUDSON LEANDRO TEIXEIRA	021.007.070.261	IPU	101.24.0147782	0003	16/03/2024	356359/2024
HUDSON MUNIZ DOS SANTOS	164.616	TFFP/FX	406.24.0515543	0001	27/03/2024	382464/2024
HUDSON RAUL DANTAS DE MACEDO	EXX2C35	M.TRANS	709.24.2598924	0001	20/03/2024	427980/2024
HUDSON SOARES GOMES	EFJ4402	M.TRANS	709.24.2606223	0001	22/03/2024	431296/2024
HUDSON SOARES GOMES	EFJ4402	M.TRANS	709.24.2615867	0001	28/03/2024	433172/2024
HUDSON SOARES GOMES	EFJ4402	M.TRANS	709.24.2582585	0001	11/03/2024	420193/2024
HUDSON SOARES GOMES	EFJ4402	M.TRANS	709.24.2606319	0001	22/03/2024	431368/2024
HUDSON SOARES GOMES	EFJ4402	M.TRANS	709.24.2593660	0001	15/03/2024	425434/2024
HUGINN & MUNINN EDICAO DE LIVROS LTDA	240.456	TFFP/FX	406.24.0536456	0001	27/03/2024	393951/2024
HUGO AFFONSO BASSANI	002.027.047.000	IPU	101.24.0018618	0003	12/03/2024	347046/2024
HUGO ALBERTO ROJAS CIFUENTES	BPT8101	M.TRANS	709.24.2616870	0001	28/03/2024	433755/2024
HUGO ALBERTO ROJAS RIVEROS	270.048	TFFP/FX	406.24.0547172	0001	27/03/2024	398870/2024
HUGO ANDRE TRIGO BAYARRI	004.114.044.010	IPU	101.24.0049115	0003	15/03/2024	349600/2024
HUGO DA CUNHA SANTANA	JVS2653	M.TRANS	709.24.2586265	0001	15/03/2024	421949/2024
HUGO DANIEL BARROS	KQS6J85	M.TRANS	709.24.2602080	0001	20/03/2024	429600/2024
HUGO DE ALMEIDA COSTA	QWB4952	M.TRANS	709.24.2564458	0001	06/03/2024	414302/2024
HUGO DIAS DE QUEIROZ	RBH8859	M.TRANS	709.24.2590109	0001	15/03/2024	423616/2024
HUGO DIAS PEREIRA	FFG8D31	M.TRANS	709.24.2597250	0001	20/03/2024	427129/2024
HUGO FRANCISCO DOS SANTOS	512.028.094.063	IPU	101.24.0222578	0003	12/03/2024	363738/2024
HUGO GOMES PORTO	GGG5836	M.TRANS	709.24.2606240	0001	22/03/2024	431310/2024
HUGO HENRIQUE DUARTE	DAD1984	M.TRANS	709.24.2590322	0001	15/03/2024	423726/2024
HUGO HOYAMA EVENTOS ESPORTIVOS-ME	191.738	TFFP/FX	406.24.0522280	0001	27/03/2024	386273/2024
HUGO KENJI KUBO	287.938	TFFP/FX	406.24.0554236	0001	27/03/2024	401967/2024
HUGO LEONARDO DE CARVALHO MARQUES		ISS CC	705.23.2807615	0009	07/03/2024	413348/2024
HUGO LEONARDO DE CARVALHO MARQUES	534.128.016.000	IPU	101.24.0256329	0003	16/03/2024	368412/2024
HUGO LEONARDO DE FREITAS SANTOS	276.755	TFFP/FX	406.24.0549638	0001	27/03/2024	400002/2024
HUGO LEONARDO DOS REIS E SILVA	003.047.017.508	IPU	101.24.0033764	0003	17/03/2024	348394/2024
HUGO MARCELO DE FRANCA BUENO	018.064.004.139	IPU	101.24.0134225	0003	17/03/2024	355071/2024
HUGO MEITZEN	024.006.047.000	IPU	101.24.0158406	0003	23/03/2024	357205/2024
HUGO RICARDO RATHSAM	097.464	TFFP/FX	406.24.0505555	0001	27/03/2024	377265/2024
HUGO RODRIGO DA SILVA	PZK8962	M.TRANS	709.24.2582434	0001	11/03/2024	420111/2024
HUGO RODRIGO DA SILVA	FEQ3A65	M.TRANS	709.24.2565999	0001	06/03/2024	414998/2024
HUGO RODRIGO DA SILVA	PZK8962	M.TRANS	709.24.2574783	0001	06/03/2024	419100/2024

HUGO RODRIGO DA SILVA	FEQ3A65	M.TRANS	709.24.2595938	0001	15/03/2024	426704/2024
HUGO SANTOS DE MELO	297.092	TFFP/FX	406.24.0558300	0001	27/03/2024	403639/2024
HUGO SIMOES NETO	FLTD1D9	M.TRANS	709.24.2594559	0001	15/03/2024	425926/2024
HUGO TADEU DE SOUZA	CCA2953	M.TRANS	709.24.2581344	0001	11/03/2024	419543/2024
HUGO TEIXEIRA DA ROCHA TRANSPORTE - ME	216.715	TFFP/FX	406.24.0529216	0001	27/03/2024	390093/2024
HUGO YUJIRO OISHI	025.042.050.000	IPTU	101.24.0166831	0003	17/03/2024	357983/2024
HULDA ALVARENGA AMARAL	006.019.073.000	IPTU	101.24.0059440	0003	12/03/2024	350401/2024
HUMAN TRAINING LTDA ME	193.524	TFFP/FX	406.24.0522773	0001	27/03/2024	386573/2024
HUMANUS RECURSOS HUMANOS LTDA.	180.596	TFFP/FX	406.24.0519208	0001	27/03/2024	384509/2024
HUMAX COMERCIO E DISTRIBUICAO DE ALIMENTOS LTDA	267.463	TFSANIT	407.24.0261136	0002	27/03/2024	409994/2024
HUMBERTO ACCONCI	018.065.001.080	IPTU	101.24.0134595	0003	17/03/2024	355126/2024
HUMBERTO ALVES DA PAZ		P.PUBL	707.24.0276325	0003	29/03/2024	413842/2024
HUMBERTO ALVES FERREIRA COM. HORTI.E GRANITOS-ME	184.775	TFFP/FX	406.24.0520315	0001	27/03/2024	385156/2024
HUMBERTO ANDRADE OLIVEIRA	275.485	TFFP/FX	406.24.0549171	0001	27/03/2024	399781/2024
HUMBERTO ANDRADE TITO	029.012.093.011	IPTU	101.24.0182734	0003	12/03/2024	359296/2024
HUMBERTO APARECIDO RIBEIRO VENTO	091.119	TFFP/FX	406.24.0504776	0001	27/03/2024	376878/2024
HUMBERTO BORGES DA COSTA	246.401	TFFP/FX	406.24.0538503	0001	27/03/2024	394953/2024
HUMBERTO CANDIDO DE OLIVEIRA PEDRO	194.794	TFFP/FX	406.24.0523184	0001	27/03/2024	386812/2024
HUMBERTO CARLOS SIMAO DE JESUS	153.201	TFFP/FX	406.24.0513407	0001	27/03/2024	381249/2024
HUMBERTO CAVALCANTE DO AMPARO	262.476	TFFP/FX	406.24.0544359	0001	27/03/2024	397643/2024
HUMBERTO COSTA BARBOSA	138.773	TFFP/FX	406.24.0511055	0001	27/03/2024	379947/2024
HUMBERTO DA SILVA MELO	FQS5D55	M.TRANS	709.24.2615851	0001	28/03/2024	433164/2024
HUMBERTO DA SILVA MELO	FQS5D55	M.TRANS	709.24.2606348	0001	22/03/2024	431384/2024
HUMBERTO DE ARRUDA MINZONI		ISS CC	705.23.2923221	0007	11/03/2024	413552/2024
HUMBERTO DE ARRUDA MINZONI	521.400.033.011	IPTU	101.23.3220066	0003	09/03/2024	345982/2024
HUMBERTO DE ARRUDA MINZONI	521.400.033.011	IPTU	101.24.0228896	0003	12/03/2024	364583/2024
HUMBERTO DONATO MARQUES	FWO9C18	M.TRANS	709.24.2587875	0001	15/03/2024	422746/2024
HUMBERTO GERONIMO ROCHA	024.012.067.076	IPTU	101.24.0159272	0003	15/03/2024	357311/2024
HUMBERTO GONZAGA DA SILVEIRA	005.011.032.155	IPTU	101.24.0050433	0003	12/03/2024	349672/2024
HUMBERTO JERONIMO ROCHA	024.063.001.000	IPTU	101.24.0163935	0003	15/03/2024	357760/2024
HUMBERTO LUIS CASIMIRO PEREIRA	244.119	TFFP/FX	406.24.0537736	0001	27/03/2024	394572/2024
HUMBERTO LUIS FORTES TRANSPORTES - ME	142.035	TFFP/FX	406.24.0511529	0001	27/03/2024	380232/2024
HUMBERTO MAIA	263.384	TFFP/FX	406.24.0544698	0001	27/03/2024	397783/2024
HUMBERTO MARCIO DE ALBUQUERQUE	237.274	TFFP/FX	406.24.0535417	0001	27/03/2024	393428/2024
HUMBERTO MELO DAS NEVES	103.980	TFFP/FX	406.24.0506368	0001	27/03/2024	377648/2024
HUMBERTO MOLTO	326.364	TFFP/FX	406.24.0568844	0001	27/03/2024	407513/2024
HUMBERTO PEREIRA DA SILVA	238.608	TFFP/FX	406.24.0535864	0001	27/03/2024	393650/2024
HUMBERTO PEREIRA DA SILVA - ESPOLIO	533.216.089.000	IPTU	101.24.0251104	0003	16/03/2024	367675/2024
HUMBERTO QUARTAROLO	024.012.064.045	IPTU	101.24.0158953	0003	15/03/2024	357269/2024
HUMBERTO ROCHA SOCIEDADE DE ADVOGADOS	235.985	ISS	291.24.4429351	0001	15/03/2024	373875/2024
HUMBERTO ROCHA SOCIEDADE DE ADVOGADOS	235.985	TFFP/FX	406.24.0535013	0001	27/03/2024	393204/2024
HUMBERTO RODRIGO VIVIANI DE OLIVEIRA PESSOA	001.068.256.550	IPTU	101.24.0012557	0003	12/03/2024	346690/2024
HUMBERTO RODRIGO VIVIANI DE OLIVEIRA PESSOA	267.691	TFFP/FX	406.24.0546263	0001	27/03/2024	398463/2024
HUMBERTO RODRIGUES FERREIRA	QPP4A10	M.TRANS	709.24.2581649	0001	11/03/2024	419697/2024
HUMBERTO RODRIGUES VIEIRA	025.108.001.000	IPTU	101.24.0171017	0003	17/03/2024	358256/2024
HUMBERTO ROGERS PANISCA - INFORMATICA - ME	203.981	TFFP/FX	406.24.0525713	0001	27/03/2024	388215/2024
HUMBERTO SACILOTTO	DSX4153	M.TRANS	709.24.2581863	0001	11/03/2024	419792/2024
HUMBERTO SEGUNDO FERRAZ	173.369	TFSANIT	407.24.0259021	0002	27/03/2024	409179/2024
HUMBERTO SEGUNDO FERRAZ	173.369	TFFP/FX	406.24.0517388	0001	27/03/2024	383491/2024
HUMBERTO SOARES FERREIRA ME	CHV4712	M.TRANS	709.24.2597690	0001	20/03/2024	427343/2024
HUMBERTO TADEU DA SILVA	006.009.046.020	IPTU	101.24.0058424	0003	12/03/2024	350351/2024
HUMBERTO TADEU RODRIGUES BARELLA	248.568	TFFP/FX	406.24.0539259	0001	27/03/2024	395287/2024
HUMBERTO TITNO DOS SANTOS	ETLOC50	M.TRANS	709.24.2603361	0001	22/03/2024	429942/2024
HUMBERTO ZUNGOLO NETTO	524.034.018.000	IPTU	101.24.0235427	0003	15/03/2024	365396/2024
HUMBERTOLOMEU FERREIRA JUNIOR	017.021.010.050	IPTU	101.24.0127985	0003	12/03/2024	354553/2024
HUNDSOON AURELIO DE SOUZA	KHD4381	M.TRANS	709.24.2568988	0001	06/03/2024	416294/2024
HUNGRIA COMERCIO DE GAS LTDA-ME	218.209	TFFP/FX	406.24.0529678	0001	27/03/2024	390353/2024
HUNTER SOL E I EM LOC DE AUTOMOVEIS LTDA	QQA5G25	M.TRANS	709.24.2604345	0001	22/03/2024	430387/2024
HUNTER SOLUCOES E INOVACAO LOC AUTOM LTD	QQA5D54	M.TRANS	709.24.2566631	0001	06/03/2024	415270/2024
HUSSEIN MOHAMAD JAROUCHE	303.632	TFFP/FX	406.24.0561095	0001	27/03/2024	404778/2024
HUSSEIN NAGI AKL - ME	201.608	TFFP/FX	406.24.0525106	0001	27/03/2024	387910/2024
HUZY MARKET COMERCIO REPRESENTACAO E PUBL. LTDA	195.639	ISS	292.24.4323291	0001	15/01/2024	374209/2024
HUZY MARKET COMERCIO REPRESENTACAO E PUBL. LTDA	195.639	TFFP/FX	406.24.0523426	0001	27/03/2024	386957/2024
HV COM.DE PECAS PARA COMPRESSORES E MAN.LTDA-ME	208.397	TFFP/FX	406.24.0526884	0001	27/03/2024	388809/2024
HVA REPRES.COM.E ASSIST.TEC.DE TINTAS E VERN.LTD	166.902	TFFP/FX	406.24.0516001	0001	27/03/2024	382726/2024
HVA SOLUCOES EM TI EIRELI - ME	246.638	TFFP/FX	406.24.0538580	0001	27/03/2024	394986/2024
HVET CENTRO DIAGNOSTICO LTDA	328.704	TFFP/FX	406.24.0569503	0001	27/03/2024	407711/2024
HX COMERCIO DE FERRO E ACO LTDA	331.564	TFFP/FX	406.24.0570346	0001	27/03/2024	407953/2024
HYC NEGOCIOS DIGITAIS LTDA.	299.077	TFFP/FX	406.24.0559133	0001	27/03/2024	403983/2024
HYEONTAE MEDICINA LTDA	328.209	TFFP/FX	406.24.0569348	0001	27/03/2024	407659/2024
HYGINO DA SILVA	150.290	TFFP/FX	406.24.0512899	0001	27/03/2024	380988/2024
HYGOR GUSTAVO DA SILVA	GIT9F74	M.TRANS	709.24.2571888	0001	06/03/2024	417544/2024
HYGOR GUSTAVO DA SILVA	GIT9F74	M.TRANS	709.24.2593909	0001	15/03/2024	425570/2024
HYGOK NASCIMENTO GONCALVES	248.528	TFFP/FX	406.24.0539245	0001	27/03/2024	395283/2024
HYLKA NASCIMENTO DA CUNHA	223.299	TFFP/FX	406.24.0531282	0001	27/03/2024	391270/2024
HYPED UP DIGITAL LTDA	314.824	TFFP/FX	406.24.0565797	0001	27/03/2024	406526/2024
HYPNOBOX CONSUL E LICENC DE SISTEMAS ONLINE LTDA	276.327	TFFP/FX	406.24.0549475	0001	27/03/2024	399924/2024
HYPNOTIC MUSIC CD COMERCIAL LTDA.	151.640	TFFP/FX	406.24.0513121	0001	27/03/2024	381108/2024
HYPOLITO GUSTAVO PUJOL JUNIOR	510.200.042.000	CIP	105.24.0272261	0003	29/03/2024	371825/2024
HYPOLITO GUSTAVO PUJOL JUNIOR	510.200.042.000	IPTU	101.24.0215523	0003	12/03/2024	362757/2024
HYUNDAI CAO DO BRASIL LTDA	BAM1449	M.TRANS	709.24.2604432	0001	22/03/2024	430412/2024
I & S BROKERS CONSULTORIA IMOBILIARIA LTDA - ME	205.206	TFFP/FX	406.24.0526058	0001	27/03/2024	388397/2024
I & T DYSTEM S/C LTDA	129.308	TFFP/FX	406.24.0509720	0001	27/03/2024	379237/2024
I A DE ARAUJO	302.716	TFFP/FX	406.24.0560696	0001	27/03/2024	404619/2024
I B HAVRELUK ASS. CONSULTORIA E DESENVOLVIMENTO	190.095	TFFP/FX	406.24.0521792	0001	27/03/2024	385994/2024
I DA C MOTA PADARIA	FOM9B97	M.TRANS	709.24.2607583	0001	22/03/2024	432047/2024
I F IGNACIO PRODUTOS NATURAIS ME	FXO1527	M.TRANS	709.24.2566303	0001	06/03/2024	415142/2024
I G W TRUST - LANGUAGE CENTER LTDA - ME	187.522	TFFP/FX	406.24.0521090	0001	27/03/2024	385599/2024
I J N SILVA VARIEDADES	299.656	TFFP/FX	406.24.0559366	0001	27/03/2024	404085/2024
I MARCHIORI CONSULTORIA LTDA	304.346	TFFP/FX	406.24.0561382	0001	27/03/2024	404891/2024
I. A. DE FREITAS REPRESENTACAO COMERCIAL - ME	209.608	TFFP/FX	406.24.0527216	0001	27/03/2024	388985/2024
I. DE OLIVEIRA VIANA NEGOCIOS DIGITAIS	281.643	TFFP/FX	406.24.0551426	0001	27/03/2024	400760/2024
I. DE S. SANTOS ENGENHARIA	322.868	TFFP/FX	406.24.0567967	0001	27/03/2024	407233/2024
I. DOS SANTOS CORREA MARKETING DIGITAL LTDA	285.685	ISS	292.24.4425544	0001	15/03/2024	375069/2024
I. DOS SANTOS CORREA MARKETING DIGITAL LTDA	285.685	TFFP/FX	406.24.0553197	0001	27/03/2024	401483/2024
I. EDUARDO LIMA FERREIRA NEGOCIOS DIGITAIS LTDA	289.437	TFFP/FX	406.24.0554905	0001	27/03/2024	402218/2024
I. LAUREANO CONSULTORIA - ME	201.888	TFFP/FX	406.24.0525181	0001	27/03/2024	387951/2024
I. M EMPREENDIMENTOS DIGITAIS LTDA	309.706	TFFP/FX	406.24.0563546	0001	27/03/2024	405706/2024
I.A DA FONSECA - ME	194.284	TFFP/FX	406.24.0523014	0001	27/03/2024	386716/2024
I.A.DA SILVA MANUTENCAO	270.512	TFFP/FX	406.24.0547330	0001	27/03/2024	398942/2024
I.ALVES EXAMES CLINICOS	295.005	TFFP/FX	406.24.0557382	0001	27/03/2024	403248/2024
I.B DA SILVA JUNIOR NEGOCIOS DIGITAIS	278.284	TFFP/FX	406.24.0550198	0001	27/03/2024	400245/2024
I.C. SERVICE MAO DE OBRA EIRELI	261.797	TFFP/FX	406.24.0544122	0001	27/03/2024	397547/2024
I.C.B. DE CAO E CID. HELIO JEFFERSON DE S.FILHO	258.826	TFFP/FX	406.24.0543020	0001	27/03/2024	397037/2024

I.C.O.G.INST. CIR. ONC. GASTRO. DO ABC LTDA	116.082	TFSANIT	407.24.0258245	0002	27/03/2024	408966/2024
I.C.O.G.INST. CIR. ONC. GASTRO. DO ABC LTDA	116.082	TFFP/FX	406.24.0507824	0001	27/03/2024	378344/2024
I.D.DA SILVA - INSTALACAO - ME	160.997	TFFP/FX	406.24.0514846	0001	27/03/2024	382062/2024
I.DO NASCIMENTO FILHO BOBINAS E ETIQUETAS	273.137	TFFP/FX	406.24.0548319	0001	27/03/2024	399402/2024
I.F DOS SANTOS SERVICOS DE PINTURA ME	227.817	TFFP/FX	406.24.0532449	0001	27/03/2024	391855/2024
I.F. DE SOUZA JUNIOR	268.037	TFFP/FX	406.24.0546389	0001	27/03/2024	398522/2024
I.F. MAIA SUPLEMENTOS E ACESSORIOS	315.757	TFFP/FX	406.24.0566193	0001	27/03/2024	406662/2024
I.F.A TECHNOLOGIES LTDA	314.794	TFFP/FX	406.24.0565786	0001	27/03/2024	406519/2024
I.F.A TECHNOLOGIES LTDA	314.794	ISSQNSN	430.24.3174424	0001	20/10/2023	410888/2024
I.F.A TECHNOLOGIES LTDA	314.794	ISS	291.24.4429504	0001	15/03/2024	373880/2024
I.F.A TECHNOLOGIES LTDA	314.794	ISSQNSN	430.24.3174231	0001	22/05/2023	410723/2024
I.F.A TECHNOLOGIES LTDA	314.794	ISSQNSN	430.24.3174269	0001	20/06/2023	410757/2024
I.F.A TECHNOLOGIES LTDA	314.794	ISSQNSN	430.24.3174300	0001	20/07/2023	410782/2024
I.F.A TECHNOLOGIES LTDA	314.794	ISSQNSN	430.24.3174555	0001	21/11/2023	410999/2024
I.F.A TECHNOLOGIES LTDA	314.794	ISSQNSN	430.24.3174624	0001	20/12/2023	411057/2024
I.F.A TECHNOLOGIES LTDA	314.794	ISS	292.24.4429503	0001	15/03/2024	375220/2024
I.F.A TECHNOLOGIES LTDA	314.794	ISSQNSN	430.24.3174334	0001	21/08/2023	410810/2024
I.F.A TECHNOLOGIES LTDA	314.794	ISSQNSN	430.24.3174230	0001	20/04/2023	410722/2024
I.F.A TECHNOLOGIES LTDA	314.794	ISSQNSN	430.24.3174407	0001	20/09/2023	410875/2024
I.L. DE MELO LONAS - ME	235.322	TFFP/FX	406.24.0534783	0001	27/03/2024	393091/2024
I.L. SERVICOS DIGITAIS LTDA	282.375	TFFP/FX	406.24.0551707	0001	27/03/2024	400870/2024
I.M.E.P FABRICACAO DE MAQ.E EQUIP.P/IND. - EIRELI	284.533	TFFP/FX	406.24.0552713	0001	27/03/2024	401284/2024
I.P. DE BRITTO NEGOCIOS DIGITAIS	280.431	TFFP/FX	406.24.0551007	0001	27/03/2024	400585/2024
I.R.R.INCORPORACAO E CONSTRUCAO EIRELI	263.049	TFFP/FX	406.24.0544577	0001	27/03/2024	397730/2024
I.S.A. INTEGRADORA DE SIST.DE AUT.COM.IND.LTDA	161.954	TFFP/FX	406.24.0515022	0001	27/03/2024	382170/2024
I.S.C. CAPITACAO PROFISSIONAL LTDA	335.625	TFFP/FX	406.24.0571444	0001	27/03/2024	408256/2024
I.V.DE OLIVEIRA MANUTENCAO PREDIAL	195.937	TFFP/FX	406.24.0523500	0001	27/03/2024	387007/2024
I7K NEGOCIOS DIGITAIS LTDA	331.503	TFFP/FX	406.24.0570292	0001	27/03/2024	407940/2024
I-9 CONSULT.TECN.E DEMONS.DE EQUIP.IND.FERRAM.LT	154.291	TFFP/FX	406.24.0513602	0001	27/03/2024	381363/2024
I9 INOVE NEGOCIOS IMOBILIARIOS LTDA	308.352	TFFP/FX	406.24.0562956	0001	27/03/2024	405502/2024
I9 INSTALACAO E MANUTENCAO ELETRICA LTDA	338.275	TFFP/FX	406.24.0572281	0001	27/03/2024	408508/2024
I9 SOLUCOES ADMINISTRADORA DE CONDOMINIOS LTDA	293.342	TFFP/FX	406.24.0556660	0001	27/03/2024	402941/2024
I9 TRANSPORTES E LOGISTICA LTDA - EPP	258.031	TFFP/FX	406.24.0542727	0001	27/03/2024	396899/2024
I9CABOS SOLUCOES TECNICAS EIRELI	263.553	TFFP/FX	406.24.0544761	0001	27/03/2024	397813/2024
IABR EMPREENDIMENTOS DIGITAIS LTDA.	261.613	TFFP/FX	406.24.0544044	0001	27/03/2024	397502/2024
IAC SERVICOS DE EMBALAGENS LTDA	287.763	TFFP/FX	406.24.0554150	0001	27/03/2024	401940/2024
IACOB INFORMATICA LTDA - ME	181.818	TFFP/FX	406.24.0519504	0001	27/03/2024	384682/2024
IAGO FERREIRA CAREGA	NUE5J91	M.TRANS	709.24.2608979	0001	22/03/2024	432829/2024
IAGO FERREIRA CAREGA	LUS2C18	M.TRANS	709.24.2566570	0001	06/03/2024	415246/2024
IAGO FERREIRA MARQUES	255.255	TFFP/FX	406.24.0541702	0001	27/03/2024	396424/2024
IAGO MACEDO SANTOS	033.124.051.002	IPTU	101.24.0211421	0003	16/03/2024	362155/2024
IAGO MACIEL SERVICOS MEDICOS LTDA	330.615	TFFP/FX	406.24.0570056	0001	27/03/2024	407877/2024
IAGO SILVA DA CONCEICAO DO NASCIMENTO	243.736	TFFP/FX	406.24.0537610	0001	27/03/2024	394511/2024
IAGO VIEIRA VILLAR LANCHONETE	223.143	TFFP/FX	406.24.0531234	0001	27/03/2024	391241/2024
IAKI TRANSPORTES EIRELI	314.600	TFFP/FX	406.24.0565687	0001	27/03/2024	406482/2024
IAN CARLOS VEIGA	290.369	TFFP/FX	406.24.0555323	0001	27/03/2024	402374/2024
IAN LABREGO DE OLIVEIRA	DQ4055	M.TRANS	709.24.2597116	0001	20/03/2024	427061/2024
IAN NEORAL	024.019.131.271	IPTU	101.24.0160848	0003	15/03/2024	357477/2024
IAN OLIVEIRA FRANCA	QUG8C05	M.TRANS	709.24.2608394	0001	22/03/2024	432491/2024
IAN VIRGINIO PEREIRA DE MELO	276.694	TFFP/FX	406.24.0549618	0001	27/03/2024	399993/2024
IANE DO COUTO NERY ADESTRAMENTO E VETERINARIA	305.717	TFFP/FX	406.24.0561899	0001	27/03/2024	405093/2024
IANE LUISA OLIVEIRA DE SOUZA	FGP1138	M.TRANS	709.24.2594045	0001	15/03/2024	425637/2024
IAO PARTICIPACOES E C EIRELI	KRT5164	M.TRANS	709.24.2604716	0001	22/03/2024	430517/2024
IAR ADMINISTRACAO DE BENS PATRIMONIAL LTDA	327.819	TFFP/FX	406.24.0569266	0001	27/03/2024	407631/2024
IARA APARECIDA DOS SANTOS JORDAO		GAM	802.24.2664953	0001	28/03/2024	434097/2024
IARA APARECIDA VIEIRA	187.101	TFFP/FX	406.24.0520971	0001	27/03/2024	385536/2024
IARA CRUVINEL RIBEIRO	253.098	TFFP/FX	406.24.0540888	0001	27/03/2024	396072/2024
IARA DE JESUS LOURENCO LTDA	293.132	TFFP/FX	406.24.0556568	0001	27/03/2024	402896/2024
IARA DE LIMA SANTANA	FY76E01	M.TRANS	709.24.2606950	0001	22/03/2024	431700/2024
IARA DELLY PASCHOLETTI	221.319	TFFP/FX	406.24.0530673	0001	27/03/2024	390915/2024
IARA DO NASCIMENTO GONCALVES	OTD3676	M.TRANS	709.24.2569996	0001	06/03/2024	416664/2024
IARA DOS SANTOS CARVALHO	FLD4789	M.TRANS	709.24.2598460	0001	20/03/2024	427739/2024
IARA DOS SANTOS CARVALHO	FLD4789	M.TRANS	709.24.2603278	0001	22/03/2024	429895/2024
IARA DOS SANTOS CONCEICAO	130.076	TFFP/FX	406.24.0509827	0001	27/03/2024	379293/2024
IARA FERNANDES BRANDAO	020.096.001.350	IPTU	101.24.0146022	0003	15/03/2024	356141/2024
IARA FERNANDES BRANDAO	020.096.001.040	IPTU	101.24.0145712	0003	15/03/2024	356089/2024
IARA FERREIRA DE SA	170.883	TFFP/FX	406.24.0516838	0001	27/03/2024	383186/2024
IARA LUCIA DA SILVA	IOY7716	M.TRANS	709.24.2572931	0001	06/03/2024	418089/2024
IARA MARLI DE ALMEIDA BRAGA	002.005.063.009	IPTU	101.24.0016297	0003	12/03/2024	346897/2024
IARA PINA PARENTES MALLER	308.285	TFFP/FX	406.24.0562925	0001	27/03/2024	405489/2024
IARA PRADO DE ABREU	082.365	TFFP/FX	406.24.0503948	0001	27/03/2024	376491/2024
IARA RODRIGUES NASCIMENTO	EKR3E60	M.TRANS	709.24.2585649	0001	15/03/2024	421685/2024
IASMINE CAROLINA SABINO SILVA	183.619	TFFP/FX	406.24.0520008	0001	27/03/2024	384974/2024
IAVIX CONS. E DESENV.DE SIST.EM INFORMATICA LTDA	228.041	TFFP/FX	406.24.0532520	0001	27/03/2024	391899/2024
IBC INTERMEDIACAO BRASILEIRA DE CREDITO LTDA	287.761	TFFP/FX	406.24.0554149	0001	27/03/2024	401939/2024
IBEJI BRINDES ABC EIRELLI	299.502	TFFP/FX	406.24.0559299	0001	27/03/2024	404055/2024
IBER ALVES - ESPOLIO		ISS CC	705.23.2804212	0009	07/03/2024	412173/2024
IBER ALVES - ESPOLIO	031.130.020.000	IPTU	101.24.0199546	0003	17/03/2024	360802/2024
IBERE DOS SANTOS PENICHE	031.128.025.008	IPTU	101.24.0199418	0003	17/03/2024	360785/2024
IBERE DOS SANTOS PENICHE	205.808	TFFP/FX	406.24.0526203	0001	27/03/2024	388486/2024
IBICARAI TRANSPORTES RODOVIARIO LTDA ME	112.383	TFFP/FX	406.24.0507402	0001	27/03/2024	378151/2024
IBIRAPUERA IND E COM DE MARMORES E GRAN.LTDA EPP	169.395	P.PUBL	707.24.0276761	0003	29/03/2024	413976/2024
IBIRAPUERA IND E COM DE MARMORES E GRAN.LTDA EPP	169.395	P.PUBL	707.23.3177864	0004	18/03/2024	413729/2024
IBIRAPUERA IND E COM DE MARMORES E GRAN.LTDA EPP	169.395	P.PUBL	707.23.3177865	0004	18/03/2024	413730/2024
IBIS TRANSPORTES E LOGISTICA LTDA	320.615	ISSQNSN	430.24.3174540	0001	21/11/2023	410985/2024
IBIS TRANSPORTES E LOGISTICA LTDA	320.615	ISSQNSN	430.24.3174579	0001	20/12/2023	411019/2024
IBIZZA OFFICE CENTER LTDA	FXF6135	M.TRANS	709.24.2591545	0001	15/03/2024	424350/2024
IBO LATINO AMERICA PROJETOS E DESENHOS LTDA	339.376	TFFP/FX	406.24.0572674	0001	27/03/2024	408630/2024
IBO LATINO AMERICA PROJETOS E DESENHOS LTDA	339.376	TFFP/FX	406.23.3245628	0003	25/03/2024	375451/2024
IBP CORRETORA DE MERCADORIAS LTDA	230.385	TFFP/FX	406.24.0533168	0001	27/03/2024	392242/2024
IBRACO IND. BRASILEIRA DE CONSTRUCOES LTDA	175.047	TFFP/FX	406.24.0517833	0001	27/03/2024	383729/2024
IBRAHIM MOHAMAD EL ORRA		ISS CC	705.23.2802842	0009	07/03/2024	411839/2024
IBRAIN GOMES COUTINHO - ME	259.386	TFFP/FX	406.24.0543222	0001	27/03/2024	397144/2024
IBRAIN-CA INST.BRAS.INTEG.NEUROC.E CONS.AV.LTDA	220.754	TFFP/FX	406.24.0530472	0001	27/03/2024	390793/2024
IBRAQUIMICA PRODUTOS QUIMICOS LTDA	012.823	TFFP/FX	406.24.0500400	0001	27/03/2024	375567/2024
IBRATECH-INST.BRAS.DE TECN. CIENCIA E INOVACAO	226.647	TFFP/FX	406.24.0532358	0001	27/03/2024	391815/2024
IBRAVIDROS INDUSTRIA E COMERCIO LTDA	287.885	ISS	291.24.4417652	0001	15/03/2024	373582/2024
IBRAVIR IND. BRASILEIRA DE VIDROS E REFRAR. LTDA	006.062	P.PUBL	707.24.0276048	0003	29/03/2024	413749/2024
IBRL CONSULTORIA	QUN9C75	M.TRANS	709.24.2599050	0001	20/03/2024	428035/2024
IBS CONSULTORIA S/S LTDA	143.445	TFFP/FX	406.24.0511743	0001	27/03/2024	380350/2024
IC PNEUS E CENTRO AUTOMOTIVO EIRELI	285.497	TFFP/FX	406.24.0553107	0001	27/03/2024	401448/2024
IC3 ENGENHARIA INDUSTRIAL LTDA	297.739	TFFP/FX	406.24.0558584	0001	27/03/2024	403759/2024
ICARMAQ TRANSPORTE E REMOCAO DE MAQUINAS LTDA	203.392	TFFP/FX	406.24.0525565	0001	27/03/2024	388143/2024
ICARO ANANIAS DOS SANTOS GOUVEIA	EZN6J98	M.TRANS	709.24.2568136	0001	06/03/2024	415889/2024



ICARO DE ALMEIDA MENDES GRACIANO	261.051	TFFP/FX	406.24.0543840	0001	27/03/2024	397408/2024
ICARO LIMA DOS SANTOS	CGT6B886	M.TRANS	709.24.2607631	0001	22/03/2024	432078/2024
ICARO SCHUETT DE MORAES	534.602.006.000	IPTU	101.24.0258304	0003	16/03/2024	368856/2024
ICARO SCHUETT DE MORAES	534.621.032.000	IPTU	101.24.0258522	0003	16/03/2024	368904/2024
ICARO SCHUETT DE MORAES	534.614.004.000	IPTU	101.24.0258389	0003	16/03/2024	368881/2024
ICARO SCHUETT DE MORAES	ERK6665	M.TRANS	709.24.2597048	0001	20/03/2024	427030/2024
ICASA MATERIAIS PARA CONSTRUCAO LTDA	215.237	TFFP/FX	406.24.0528738	0001	27/03/2024	389814/2024
ICDGM CONTROLES LTDA	300.939	TFFP/FX	406.24.0559910	0001	27/03/2024	404314/2024
ICE CREAM & COFFE LTDA	333.904	TFFP/FX	406.24.0570940	0001	27/03/2024	408112/2024
ICE FUNILARIA EXPRESS LTDA	271.592	TFFP/FX	406.24.0547700	0001	27/03/2024	399118/2024
ICE GOELA COMERCIO DE SORVETES LTDA	PEP6119	M.TRANS	709.24.2581914	0001	11/03/2024	419818/2024
ICE GOELA COMERCIO DE SORVETES LTDA	PEP6119	M.TRANS	709.24.2568379	0001	06/03/2024	416026/2024
ICE ZERO GRAU GELADOS LTDA	329.624	TFFP/FX	406.24.0569757	0001	27/03/2024	407788/2024
ICEAIR SERV.COM. AR CONDIC.E REFRIG. LTDA - ME	151.586	TFFP/FX	406.24.0513104	0001	27/03/2024	381099/2024
ICETOY COMERCIO DE SORVETES LTDA	329.740	TFFP/FX	406.24.0569847	0001	27/03/2024	407813/2024
ICHAEL DOUGLAS RAMOS CARDOSO	NHKS909	M.TRANS	709.24.2567133	0001	06/03/2024	415443/2024
ICHIKAWA ICHIKAWA COMERCIO DE JOIAS E	GGR7H07	M.TRANS	709.24.2600303	0001	20/03/2024	428587/2024
ICL VIAGENS E TURISMO LDA EPP	263.623	TFFP/FX	406.24.0544794	0001	27/03/2024	397829/2024
ICN ACADEMIAS DE GINASTICA S/A	260.677	TFFP/FX	406.24.0543702	0001	27/03/2024	397346/2024
ICN ACADEMIAS DE GINASTICA S/A	260.677	TFSANIT	407.24.0260768	0002	27/03/2024	409838/2024
ICOG INST. CIR. ONCOL. E GASTROESNTER. DO ABC LT	007.002.031.010	IPTU	101.24.0069342	0003	12/03/2024	351094/2024
I-COMMERCE REPRESENTACOES LTDA	132.116	TFFP/FX	406.24.0510100	0001	27/03/2024	379450/2024
ICONE COMUNICACAO LTDA	EUJ4162	M.TRANS	709.24.2574792	0001	06/03/2024	419104/2024
ICONSTARS ESPORTES ELETRONICOS LTDA	303.770	TFFP/FX	406.24.0561143	0001	27/03/2024	404803/2024
ICRISTINESS - CLINICA MEDICA LTDA	329.861	ISSQNSN	430.24.3174617	0001	20/12/2023	411050/2024
ICRISTINESS - CLINICA MEDICA LTDA	329.861	ISSQNSN	430.24.3174516	0001	21/11/2023	410965/2024
ICRISTINESS - CLINICA MEDICA LTDA	329.861	TFFP/FX	406.24.0569940	0001	27/03/2024	407844/2024
ICT BATERIAS LTDA	321.880	TFFP/FX	406.24.0567705	0001	27/03/2024	407161/2024
ID INTELDESK SERVICOS E INFORMATICA S/S LTDA	146.069	TFFP/FX	406.24.0512173	0001	27/03/2024	380582/2024
IDA ALICE DE SOUZA MORAES	031.065.053.000	IPTU	101.24.0196951	0003	17/03/2024	360556/2024
IDA ALICE DE SOUZA MORAIS		ISS CC	705.23.2804534	0009	07/03/2024	412290/2024
IDA CARNICELLI MARIA	013.035.001.000	IPTU	101.24.0110356	0003	12/03/2024	353205/2024
IDA DE MARCO - ESPOLIO	008.025.074.000	IPTU	101.24.0078275	0003	12/03/2024	351509/2024
IDA PESSOTTI BASSOLLI	534.300.010.000	IPTU	101.24.0257541	0003	16/03/2024	368639/2024
IDA PESSOTTI BASSOLLI	534.300.010.000	CIP	105.24.0274882	0003	29/03/2024	372955/2024
IDA PESSOTTI BASSOLLI	534.300.012.000	CIP	105.24.0274883	0003	29/03/2024	372956/2024
IDA PESSOTTI BASSOLLI	534.300.012.000	IPTU	101.24.0257542	0003	16/03/2024	368640/2024
IDA TRUPPEL JESEV	268.933	TFFP/FX	406.24.0546744	0001	27/03/2024	398680/2024
IDAC SERVICOS MEDICOS LTDA	282.386	TFFP/FX	406.24.0551711	0001	27/03/2024	400872/2024
IDADE DOURADA CUIDADOS A IDOSOS LTDA	270.546	TFFP/FX	406.24.0547340	0001	27/03/2024	398949/2024
IDAIL ANTONIO DA SILVA	GAM2J66	M.TRANS	709.24.2582691	0001	11/03/2024	420231/2024
IDAIR SILVEIRA LAGE ME	091.282	TFFP/FX	406.24.0504796	0001	27/03/2024	376889/2024
IDALECIO DOS SANTOS	107.406	TFFP/FX	406.24.0506813	0001	27/03/2024	377872/2024
IDALICIO CANDIDO DE TOLEDO FILHO	011.033.115.337	IPTU	101.24.0096567	0003	12/03/2024	352421/2024
IDALINA CARDOSO DE SOUZA	532.100.028.063	IPTU	101.24.0243496	0003	12/03/2024	366317/2024
IDALINA DOS SANTOS OLIVEIRA EIRELI ME	242.456	TFFP/FX	406.24.0537190	0001	27/03/2024	394305/2024
IDALINA FERNANDES DE ALMEIDA		ISS CC	705.23.2804429	0009	07/03/2024	412254/2024
IDALINA MARIA MARIA DA SILVA	510.236.028.000	IPTU	101.24.0216527	0003	12/03/2024	362876/2024
IDALINA MENDES TONICELLI	006.088.051.006	IPTU	101.24.0066840	0003	12/03/2024	350916/2024
IDALINO GRANDE	532.010.188.000	IPTU	101.24.0240257	0003	12/03/2024	365972/2024
IDALINO LAZARIN	007.068.034.000	IPTU	101.24.0074353	0003	12/03/2024	351319/2024
IDALINO MARTINS DE ARAUJO	026.066.031.000	IPTU	101.24.0174341	0003	12/03/2024	358578/2024
IDALINO RODRIGUES SANTOS	KDA5072	M.TRANS	709.24.2585010	0001	15/03/2024	421358/2024
IDALINO SANTOS ROCHA	198.786	TFFP/FX	406.24.0524319	0001	27/03/2024	387491/2024
IDALMI PEREIRA BARBOSA	EZE4J93	M.TRANS	709.24.2605475	0001	22/03/2024	430871/2024
IDARIO ALVES DOS SANTOS	CF16A70	M.TRANS	709.24.2587545	0001	15/03/2024	422596/2024
IDE EVANGELIZAR	338.263	TFFP/FX	406.24.0572271	0001	27/03/2024	408504/2024
IDE EVANGELIZAR	338.263	TFFP/FX	406.23.3207440	0004	25/03/2024	375384/2024
IDE EVANGELIZAR	338.263	TFFP/FX	406.23.3207515	0004	25/03/2024	375394/2024
IDEAL CLEAN COM.E MANUT. LAVA LOUCAS IND.LTDA ME	216.854	TFFP/FX	406.24.0529264	0001	27/03/2024	390125/2024
IDEAL DROGARIA E PERFUMARIA LTDA	288.684	TFFP/FX	406.24.0554563	0001	27/03/2024	402086/2024
IDEAL FINANCE CONS.E CORRET.DE SEG.DE VIDA LTDA	337.848	TFFP/FX	406.24.0572164	0001	27/03/2024	408474/2024
IDEAL GEMOLOGIA EMPREENDIMENTOS DIGITAIS LTDA	298.255	TFFP/FX	406.24.0558808	0001	27/03/2024	403851/2024
IDEAL PUXADORES INDUSTRIA E COMERCIO LTDA - ME	223.927	TFFP/FX	406.24.0531486	0001	27/03/2024	391365/2024
IDEAL TRANSPORTES S/C LTDA-ME	111.109	TFFP/FX	406.24.0507244	0001	27/03/2024	378074/2024
IDEALIZE DECORACOES LTDA ME	254.975	TFFP/FX	406.24.0541591	0001	27/03/2024	396382/2024
IDEALIZE MARKETING DIGITAL LTDA	283.816	TFFP/FX	406.24.0552365	0001	27/03/2024	401138/2024
IDEALNET TELECOMUNICACOES LTDA	180.392	TFFP/FX	406.24.0519157	0001	27/03/2024	384478/2024
IDEI IMACULADA BARBOSA FURTADO	HFT1480	M.TRANS	709.24.2582647	0001	11/03/2024	420219/2024
IDEIA SERVICOS E SOLUCOES LTDA	222.190	TFFP/FX	406.24.0530931	0001	27/03/2024	391056/2024
IDELBRANDO RIBEIRO ARAUJO	522.104.190.000	IPTU	101.24.0233093	0003	12/03/2024	365067/2024
IDELBRANDO RIBEIRO ARAUJO TRANSPORTES - ME	131.211	TFFP/FX	406.24.0509979	0001	27/03/2024	379378/2024
IDELCIR DOS REIS PINTO	127.065	TFFP/FX	406.24.0509362	0001	27/03/2024	379058/2024
IDELFONSO CONSTANTINO DA SILVA NETO	150.123	TFFP/FX	406.24.0512868	0001	27/03/2024	380970/2024
IDELFONSO CONSTRUCOES LTDA ME	181.764	TFFP/FX	406.24.0519489	0001	27/03/2024	384672/2024
IDELI DOS SANTOS SIMAO DUZI	FAO0665	M.TRANS	709.24.2564987	0001	06/03/2024	414516/2024
IDELIO DOS SANTOS PEREIRA	QON0190	M.TRANS	709.24.2601265	0001	20/03/2024	429122/2024
IDELMA PEREIRA DURVAL MAGALHAES	CC19887	M.TRANS	709.24.2597089	0001	20/03/2024	427046/2024
IDELMA ROCHA DOS SANTOS	033.066.059.004	IPTU	101.24.0208687	0003	16/03/2024	361901/2024
IDELMO CARLOS DE BRITO	532.010.160.000	IPTU	101.24.0240232	0003	23/03/2024	365965/2024
IDELZUIRE PIRES DE OLIVEIRA	143.210	TFFP/FX	406.24.0511698	0001	27/03/2024	380325/2024
IDENI SOARES FERREIRA	533.207.015.000	IPTU	101.24.0250539	0003	23/03/2024	367592/2024
IDENIS CRISTINA DOS SANTOS GONZALEZ	025.082.023.000	IPTU	101.24.0169682	0003	17/03/2024	358163/2024
IDENTIFIC CERTIFICACAO DIGITAL LTDA	247.828	TFFP/FX	406.24.0539014	0001	27/03/2024	395184/2024
IDENTITA COMERCIO LTDA	304.792	TFFP/FX	406.24.0561531	0001	27/03/2024	404946/2024
IDERAC COMERCIO DE ESQUADRIAS LTDA - ME	175.315	TFFP/FX	406.24.0517898	0001	27/03/2024	383763/2024
IDERIK DE CASTRO MAGALHAES	DZZ1A57	M.TRANS	709.24.2602146	0001	20/03/2024	429641/2024
IDERVAL SILVA DE SOUZA	620.103.021.000	IPTU	101.24.0259791	0003	12/03/2024	369008/2024
IDERVAL SOUZA DOS SANTOS	533.006.006.000	IPTU	101.24.0248697	0003	16/03/2024	367276/2024
IDEUP AGENCIA DE DESIGN LTDA	293.312	TFFP/FX	406.24.0556648	0001	27/03/2024	402936/2024
IDEVA CONSULTORIA EM TECNOLOGIA LTDA	316.400	TFFP/FX	406.24.0566387	0001	27/03/2024	406734/2024
IDEVALDO APARECIDO COSTA	274.842	TFFP/FX	406.24.0548938	0001	27/03/2024	399688/2024
IDGROUP - EVENTOS TREIN.E CONSULTORIA LTDA - EPP	231.165	TFFP/FX	406.24.0533416	0001	27/03/2024	392358/2024
IDIMAR DE OLIVEIRA	534.154.004.000	IPTU	101.24.0257352	0003	16/03/2024	368606/2024
IDIN LTDA	292.763	TFFP/FX	406.24.0556402	0001	27/03/2024	402831/2024
IDIS CARLOS DE SOUZA PRIMO	185.451	TFFP/FX	406.24.0520487	0001	27/03/2024	385251/2024
IDNEY N PEREIRA DE LIMA - ME	233.513	TFFP/FX	406.24.0534184	0001	27/03/2024	392756/2024
IDOBRO RJ INTERMEDIACOES LTDA	310.939	ISSQNSN	430.24.3165896	0001	20/12/2023	410537/2024
IDOBRO RJ INTERMEDIACOES LTDA	310.939	TFFP/FX	406.24.0564079	0001	27/03/2024	405897/2024
IDOVAL PEREIRA VIEIRA	CLF7J26	M.TRANS	709.24.2572312	0001	06/03/2024	417770/2024
IDP SERVICOS DE LABORATORIO OTICOS EIRELI ME	227.927	TFFP/FX	406.24.0532486	0001	27/03/2024	391880/2024
IDUCH-ADMINISTRACAO E CONSULTORIA DE IMOVEIS LTD	174.966	TFFP/FX	406.24.0517815	0001	27/03/2024	383719/2024
IE LEME NEGOCIOS DIGITAIS LTDA	291.852	TFFP/FX	406.24.0555984	0001	27/03/2024	402655/2024
IEDA ANDREIA ARCHANJO CASARREGIO	521.020.042.067	IPTU	101.24.0226678	0003	12/03/2024	364339/2024



IEDA ANDREIA ARCHANJO CASARREGIO	EBT9342	M.TRANS	709.24.2570428	0001	06/03/2024	416876/2024
IEDA DE SOUZA GALVAO	001.066.047.000	IPTU	101.24.0011116	0003	12/03/2024	346606/2024
IEDA DUARTE SOUZA	029.048.018.007	IPTU	101.24.0184498	0003	12/03/2024	359443/2024
IEDA GOMES DOS SANTOS	FXY2140	M.TRANS	709.24.2594893	0001	15/03/2024	426080/2024
IEDA MARIA DA SILVA	225.457	TFFP/FX	406.24.0531986	0001	27/03/2024	391623/2024
IEDA MARIA RIBEIRO DE LIMA	031.048.014.000	IPTU	101.24.0196231	0003	17/03/2024	360467/2024
IEDA REGINA DE SOUZA	AZJ3220	M.TRANS	709.24.2593271	0001	15/03/2024	425241/2024
IEDA SAMPAIO DA SILVA	032.075.022.094	IPTU	101.24.0203966	0003	17/03/2024	361397/2024
IEDA SAMPAIO DA SILVA	032.073.018.000	IPTU	101.23.3194035	0004	19/03/2024	345954/2024
IEDA SAMPAIO DA SILVA		ISS CC	705.23.3132354	0005	27/03/2024	413620/2024
IEDA SAMPAIO DA SILVA	032.073.018.000	IPTU	101.24.0203284	0003	17/03/2024	361229/2024
IEDDA MARIA DE SOUZA OLIVEIRA	524.026.001.000	IPTU	101.24.0235215	0003	15/03/2024	365365/2024
IEDUC INSTITUTO DE EDUCACAO E CULTURA S/A	267.243	TFFP/FX	406.24.0546107	0001	27/03/2024	398396/2024
IESARELA TORRES MARRA - ESPOLIO	016.015.127.078	IPTU	101.24.0123151	0003	12/03/2024	354192/2024
IESEL PRODUTOS DIGITAIS LTDA	279.795	TFFP/FX	406.24.0550753	0001	27/03/2024	400487/2024
IF AMARAL ME	199.401	TFFP/FX	406.24.0524499	0001	27/03/2024	387598/2024
IFELL CARGO TRANSPORTES LTDA	180.910	TFFP/FX	406.24.0519272	0001	27/03/2024	384548/2024
IFIX MANUTENCAO E INTERMEDIACAO LTDA - ME	249.098	ISS	291.24.4420358	0001	15/02/2024	373658/2024
IFIX MANUTENCAO E INTERMEDIACAO LTDA - ME	249.098	ISS	292.24.4420325	0001	15/02/2024	374854/2024
IFLA APOIO ADMINISTRATIVO LTDA - ME	254.934	TFFP/FX	406.24.0541573	0001	27/03/2024	396371/2024
IFM BOMBAMENTO - COMERCIO DE BOMBA LTDA	261.855	TFFP/FX	406.24.0544143	0001	27/03/2024	397557/2024
IFOC INIC. DE FORMACAO E OBSERVATORIO CULTURAL	168.764	TFFP/FX	406.24.0516371	0001	27/03/2024	382926/2024
IGASSESSORIA CONTABIL E TRIBUTARIA	275.133	TFFP/FX	406.24.0549046	0001	27/03/2024	399736/2024
IGERAR BRASIL INCORPORADORA E CONSTRUTORA LTDA	313.877	TFFP/FX	406.24.0565385	0001	27/03/2024	406379/2024
IGL COMUNICACAO ASSESSORIA EMPRESARIAL LTDA - ME	154.042	TFFP/FX	406.24.0513554	0001	27/03/2024	381336/2024
IGLEX EQUIP CON INCEN EIRELI EPP	DGU3394	M.TRANS	709.24.2604552	0001	22/03/2024	430453/2024
IGLEX EQUIPAMENTOS CONTRA INCENDIO LTDA	HKR6677	M.TRANS	709.24.2609117	0001	22/03/2024	432905/2024
IGLEX EQUIPAMENTOS CONTRA INCENDIO LTDA	HKR6677	M.TRANS	709.24.2608819	0001	22/03/2024	432726/2024
IGNACIO MONDELO PRADA	010.029.090.019	IPTU	101.24.0090355	0003	15/03/2024	352095/2024
IGNACIO MONDELO PRADA	010.029.090.007	IPTU	101.24.0090343	0003	15/03/2024	352093/2024
IGNEON CONSULTORIA EM ENGENHARIA LTDA	174.212	TFFP/FX	406.24.0517631	0001	27/03/2024	383607/2024
IGNES FERRACINI PINTO	018.003.050.000	IPTU	101.24.0130098	0003	23/03/2024	354704/2024
IGNES MARGARIDA MASSUIA DE ANDRADE	PPR5J80	M.TRANS	709.24.2574895	0001	06/03/2024	419164/2024
IGNES MARIA MANTU DE ALMEIDA	186.053	TFFP/FX	406.24.0520676	0001	27/03/2024	385353/2024
IGNEZ DOS SANTOS NASCIMENTO - ESPOLIO	033.020.016.000	IPTU	101.24.0205950	0003	16/03/2024	361645/2024
IGO LOPES DE MORAIS SOUSA	EW9H963	M.TRANS	709.24.2595201	0001	15/03/2024	426262/2024
IGO LOPES DE MORAIS SOUSA	EW9H963	M.TRANS	709.24.2584460	0001	15/03/2024	421083/2024
IGO LOPES DE MORAIS SOUSA	EW9H963	M.TRANS	709.24.2601371	0001	20/03/2024	429186/2024
IGOR ABDALLA RAGONE	235.149	TFFP/FX	406.24.0534724	0001	27/03/2024	393049/2024
IGOR ALEXANDRE DA SILVA SALIS ROSSI		PP/FUNE	702.23.4014476	0003	24/03/2024	411264/2024
IGOR ANTONIO DOS SANTOS FERREIRA	001.021.050.088	IPTU	101.24.0003746	0003	12/03/2024	346214/2024
IGOR ANTONIO PAVESI ANDRADE	CFI2F60	M.TRANS	709.24.2595700	0001	15/03/2024	426556/2024
IGOR APARECIDO DE SOUZA REIS	ENS7B34	M.TRANS	709.24.2592815	0001	15/03/2024	424972/2024
IGOR ARAUJO SANTOS	279.600	TFFP/FX	406.24.0550681	0001	27/03/2024	400451/2024
IGOR BEZERRA	EII0022	M.TRANS	709.24.2589266	0001	15/03/2024	423190/2024
IGOR BEZERRA RODRIGUES	ET22D80	M.TRANS	709.24.2594943	0001	15/03/2024	426110/2024
IGOR BOTTACIN KOUNBIS MANDALOUFAS	158.903	TFFP/FX	406.24.0514447	0001	27/03/2024	381846/2024
IGOR BRAS DO CARMO	DDW2728	M.TRANS	709.24.2587730	0001	15/03/2024	422687/2024
IGOR BRITO RAMOS	276.537	TFFP/FX	406.24.0549556	0001	27/03/2024	399961/2024
IGOR CABRAL DE ANDRADE	003.047.012.417	IPTU	101.24.0030695	0003	17/03/2024	347990/2024
IGOR CASTILHO GOULART	PWM3114	M.TRANS	709.24.2583388	0001	11/03/2024	420594/2024
IGOR CASTILHO GOULART	PWM3114	M.TRANS	709.24.2593791	0001	15/03/2024	425507/2024
IGOR CONSTANTINO DO CARMO	FIB4C48	M.TRANS	709.24.2591689	0001	15/03/2024	424425/2024
IGOR DE MELLO HOLANDA	190.604	TFFP/FX	406.24.0521956	0001	27/03/2024	386084/2024
IGOR DE SOUSA ARAUJO	EHZ6087	M.TRANS	709.24.2572103	0001	06/03/2024	417654/2024
IGOR DE SOUSA PASSOS	DYP2D92	M.TRANS	709.24.2608117	0001	22/03/2024	432345/2024
IGOR DIAS PAULINO	CVR6B25	M.TRANS	709.24.2590207	0001	15/03/2024	423661/2024
IGOR DOS SANTOS FERREIRA	ENC0B09	M.TRANS	709.24.2592377	0001	15/03/2024	424762/2024
IGOR FRANCA DANTAS	HIC7057	M.TRANS	709.24.2583305	0001	11/03/2024	420550/2024
IGOR GIANEZI DA CUNHA	021.001.037.332	IPTU	101.24.0147317	0003	16/03/2024	356310/2024
IGOR HENRIQUE DA SILVA OLIVEIRA	DWU5495	M.TRANS	709.24.2596672	0001	20/03/2024	426826/2024
IGOR HENRIQUE DE SOUSA FAGUNDES FLORES SERV.ADM.	292.812	TFFP/FX	406.24.0556421	0001	27/03/2024	402839/2024
IGOR HENRIQUE FIGUEIREDO DE SOUZA	125.413	TFFP/FX	406.24.0509104	0001	27/03/2024	378946/2024
IGOR HENRIQUE FIGUEIREDO DE SOUZA	001.020.016.028	IPTU	101.24.0003080	0003	12/03/2024	346180/2024
IGOR HENRIQUE FIGUEIREDO DE SOUZA	001.020.016.018	IPTU	101.24.0003070	0003	12/03/2024	346177/2024
IGOR HENRIQUE FIGUEIREDO DE SOUZA SOC.INC.DE ADV	258.916	TFFP/FX	406.24.0543059	0001	27/03/2024	397061/2024
IGOR HENRIQUE SIQUEIRA	269.216	TFFP/FX	406.24.0546869	0001	27/03/2024	398739/2024
IGOR IGLESIA INFORMATICA EIRELI	256.550	TFFP/FX	406.24.0542179	0001	27/03/2024	396632/2024
IGOR LANOV	FNF2G55	M.TRANS	709.24.2603844	0001	22/03/2024	430175/2024
IGOR LICINIO DA SILVA	FVH6C55	M.TRANS	709.24.2590945	0001	15/03/2024	424064/2024
IGOR LICINIO DA SILVA	FVH6C55	M.TRANS	709.24.2605930	0001	22/03/2024	431120/2024
IGOR LIMA CERQUEIRA DOS SANTOS	267.472	TFFP/FX	406.24.0546181	0001	27/03/2024	398431/2024
IGOR LOPES DE SOUZA MORAES	243.241	TFFP/FX	406.24.0537447	0001	27/03/2024	394430/2024
IGOR MARQUES COSTA	ARH7F96	M.TRANS	709.24.2585116	0001	15/03/2024	421420/2024
IGOR MARTINS FERREIRA TECNOLOGIA DA INFORMACAO	313.442	TFFP/FX	406.24.0565198	0001	27/03/2024	406312/2024
IGOR MATHEUS ROCHA DE SOUZA	261.177	TFFP/FX	406.24.0543889	0001	27/03/2024	397433/2024
IGOR ORTEGA CANTON	FXB3C37	M.TRANS	709.24.2585269	0001	15/03/2024	421492/2024
IGOR PAULO LANCEROTTI JUNIOR	193.164	TFFP/FX	406.24.0522675	0001	27/03/2024	386517/2024
IGOR REZENDE TRIGO MAPELI DE SOUZA	DJD9D98	M.TRANS	709.24.2607361	0001	22/03/2024	431928/2024
IGOR REZENDE TRIGO MAPELI DE SOUZA	DJD9D98	M.TRANS	709.24.2607376	0001	22/03/2024	431939/2024
IGOR REZENDE TRIGO MAPELI DE SOUZA	DJD9D98	M.TRANS	709.24.2565848	0001	06/03/2024	414933/2024
IGOR RODRIGUES DE ALMEIDA	CRM4096	M.TRANS	709.24.2601012	0001	20/03/2024	428992/2024
IGOR RODRIGUES DE ALMEIDA	CRM4096	M.TRANS	709.24.2607897	0001	22/03/2024	432218/2024
IGOR RODRIGUES EMPREENDIMENTOS DIGITAIS LTDA	305.686	TFFP/FX	406.24.0561885	0001	27/03/2024	405088/2024
IGOR SANTOS	BXQ9096	M.TRANS	709.24.2581970	0001	11/03/2024	419853/2024
IGOR SILVA RIBEIRO	254.273	TFFP/FX	406.24.0541310	0001	27/03/2024	396245/2024
IGOR SILVA SANTOS	EY23844	M.TRANS	709.24.2572654	0001	06/03/2024	417952/2024
IGOR SILVA SANTOS	EY23844	M.TRANS	709.24.2601990	0001	20/03/2024	429533/2024
IGOR SILVA SANTOS	EY23844	M.TRANS	709.24.2615734	0001	28/03/2024	433094/2024
IGOR SOUZA DOS SANTOS	DPX7C42	M.TRANS	709.24.2597810	0001	20/03/2024	427400/2024
IGOR STAIGER DOS SANTOS	MUJ0450	M.TRANS	709.24.2582208	0001	11/03/2024	419984/2024
IGOR TEIXEIRA SILVA	EKG0G91	M.TRANS	709.24.2601219	0001	20/03/2024	429098/2024
IGOR TEJADA VIGANO	GJD5230	M.TRANS	709.24.2587693	0001	15/03/2024	422670/2024
IGOR THIAGO STEVANATO	003.047.016.702	IPTU	101.24.0032963	0003	17/03/2024	348290/2024
IGOR VANDERLEI SOUZA VIEIRA	DI2624	M.TRANS	709.24.2596821	0001	20/03/2024	426903/2024
IGOR VITORIANO TEIXEIRA CONS TEC INFORMACAO LTDA	317.365	TFFP/FX	406.24.0566674	0001	27/03/2024	406831/2024
IGRAS ASSESSORIA CONTABIL EIRELI	CZA2B49	M.TRANS	709.24.2582838	0001	11/03/2024	420307/2024
IGREJA APOSTOLICA VITORIA DO REINO DE DEUS	013.044.008.000	IPTU	101.24.0111269	0003	12/03/2024	353257/2024
IGREJA BATISTA DA NOVA ALIANCA	CJR9393	M.TRANS	709.24.2597863	0001	20/03/2024	427421/2024
IGREJA CRISTA APOSTOLICA RENASCER EM CRISTO	214.150	MULTA	704.24.2563207	0001	19/03/2024	411468/2024
IGREJA CRISTA MARANATA PRESB ESPIRITO SANTENSE	620.303.011.000	CIP	105.24.0275394	0003	29/03/2024	373205/2024
IGREJA EVANG.ASSEMBL.DE DEUS MINIS.FIDELIDADE	228.609	TFFP/FX	406.24.0532705	0001	27/03/2024	391995/2024
IGREJA EVANGELICA APOSTOLICA EBENEZER	FZJ9363	M.TRANS	709.24.2574118	0001	06/03/2024	418698/2024
IGREJA EVANGELICA APOSTOLICA EBENEZER	QOJ9H79	M.TRANS	709.24.2564829	0001	06/03/2024	414432/2024

IGREJA EVANGELICA ASSEMBLEIA DE DEUS	FBV6014	M.TRANS	709.24.2573286	0001	06/03/2024	418271/2024
IGREJA EVANGELICA ASSEMBLEIA DE DEUS EM TABOAO	020.049.037.000	IPTU	101.23.3115038	0005	21/03/2024	345886/2024
IGREJA EVANGELICA ASSEMBLEIA DE DEUS EM TABOAO	020.049.037.000	IPTU	101.24.0143264	0003	15/03/2024	355843/2024
IGREJA METODISTA LIVRE	027.127.008.000	IPTU	101.24.0180405	0003	12/03/2024	359104/2024
IGREJA PENTECOSTAL PORTA ESTREITA	001.034.006.000	IPTU	101.24.0006778	0003	12/03/2024	346350/2024
IGREJA PENTECOSTAL UNIDOS EM UM SO PROPOSITO	326.824	MULTA	704.24.2528500	0001	04/03/2024	411420/2024
IGSBC FORMACAO PROFISSIONAL LTDA	326.818	TFFP/FX	406.24.0568953	0001	27/03/2024	407547/2024
IGUARE COM DE PROD PROM E PRESEENTES EIRELI EPP	232.192	TFFP/FX	406.24.0533737	0001	27/03/2024	392532/2024
IGUIS BATISTA CAMARA	027.025.004.007	IPTU	101.24.0176675	0003	23/03/2024	358803/2024
IJV REPRESENTACAO COMERCIAL LTDA	234.216	TFFP/FX	406.24.0534420	0001	27/03/2024	392890/2024
IL SOGNO DEL SERRA CONSULT.E SERV. MEDICOS LTDA	281.805	TFFP/FX	406.24.0551494	0001	27/03/2024	400788/2024
ILANA PATRICIA BARBOSA DA SILVA	019.007.028.024	IPTU	101.24.0137189	0003	16/03/2024	355308/2024
ILANEUTON ALVES PEREIRA	311.559	TFFP/FX	406.24.0564368	0001	27/03/2024	405995/2024
ILARIO MARQUES DA SILVA	194.833	TFFP/FX	406.24.0523195	0001	27/03/2024	386816/2024
ILARIO SANTOS DE SOUZA	031.057.049.000	IPTU	101.24.0196623	0003	05/03/2024	360517/2024
ILCE JACOMO	011.033.115.005	IPTU	101.24.0096235	0003	12/03/2024	352393/2024
ILDA ALVES DE SOUSA	118.850	TFFP/FX	406.24.0508194	0001	27/03/2024	378512/2024
ILDA CHAGAS DE MORAES PESSOA	532.092.021.000	IPTU	101.24.0243360	0003	12/03/2024	366281/2024
ILDA CORREA FRANCISCO	012.082.009.000	IPTU	101.24.0106510	0003	15/03/2024	352984/2024
ILDA DE JESUS BARBOSA RODRIGUES PANETTA	007.015.014.015	IPTU	101.24.0069747	0003	12/03/2024	351123/2024
ILDA MARIA DE JESUS	MDT6474	M.TRANS	709.24.2595745	0001	15/03/2024	426585/2024
ILDA MARIA DOS SANTOS MANANGAO	010.045.071.000	IPTU	101.24.0092946	0003	15/03/2024	352211/2024
ILDA MARIA DOS SANTOS MANANGAO	010.045.071.000	IPTU	101.23.2722064	0011	23/03/2024	345363/2024
ILDEFONSO BORGES PEREIRA		ISS CC	705.23.2806553	0009	07/03/2024	412972/2024
ILDEFONSO BORGES PEREIRA	532.320.041.000	IPTU	101.24.0247130	0003	12/03/2024	366980/2024
ILDEGLEIS DOUGLAS DE CAMPOS	532.100.028.119	IPTU	101.24.0243552	0003	12/03/2024	366330/2024
ILDEMAR ROBERTO CASAO	267.307	TFFP/FX	406.24.0546125	0001	27/03/2024	398407/2024
ILDENI DO MONTE OLIVEIRA	EDB4230	M.TRANS	709.24.2589271	0001	15/03/2024	423192/2024
ILDENI GOMES DA SILVA	032.017.095.000	CIP	105.24.0271914	0003	29/03/2024	371725/2024
ILDENI OLIVEIRA DO MONTE	193.920	TFFP/FX	406.24.0522889	0001	27/03/2024	386641/2024
ILDERVANIA REGINA DE SOUZA SANTOS	CGP2985	M.TRANS	709.24.2603703	0001	22/03/2024	430108/2024
ILDERVANIA REGINA DE SOUZA SANTOS	CGP2985	M.TRANS	709.24.2565184	0001	06/03/2024	414624/2024
ILDETE FERREIRA DO PRADO COSTA		PP/FUNE	702.23.4010994	0008	25/03/2024	411187/2024
ILDEU LADEIRA	003.111.001.020	IPTU	101.24.0036815	0003	17/03/2024	348678/2024
ILDEVAN ALVES DA SILVA ACOUGUE-ME	271.605	TFFP/FX	406.24.0547706	0001	27/03/2024	399119/2024
ILDEVIR MORENO CHAVES	512.032.182.000	IPTU	101.24.0223483	0003	12/03/2024	363842/2024
ILDINA RODRIGUES DE BRITO	167.162	TFFP/FX	406.24.0516057	0001	27/03/2024	382755/2024
ILDO BRASIL COMUNELLO	262.585	TFFP/FX	406.24.0544392	0001	27/03/2024	397656/2024
ILDO CARLOS BOSCOLO		ISS CC	705.23.2803947	0009	07/03/2024	412108/2024
ILDO CARLOS BOSCOLO	025.080.019.000	IPTU	101.24.0169637	0003	17/03/2024	358158/2024
ILE AXE OJU AGBA OMINIBU	299.769	TFFP/FX	406.24.0559417	0001	27/03/2024	404106/2024
ILHA DE COZUMEL EMPREEND. IMOBILIARIOS-SPE LTDA	214.711	TFFP/FX	406.24.0528577	0001	27/03/2024	389733/2024
ILHA DO MEL COMERCIO DE ROUPAS LTDA - ME.	173.078	TFFP/FX	406.24.0517326	0001	27/03/2024	383455/2024
ILHA DOS CRISTAIS - COMERCIO DE VIDROS LTDA.-EPP	184.533	TFFP/FX	406.24.0520258	0001	27/03/2024	385122/2024
ILIDIO ALAVARENGA JUNIOR	238.195	TFFP/FX	406.24.0536060	0001	27/03/2024	393741/2024
ILIDIO MARTINS DE SOUZA	026.092.029.000	IPTU	101.24.0175339	0003	12/03/2024	358675/2024
ILIO BARBEZAN FILHO	524.121.040.000	IPTU	101.24.0235925	0003	15/03/2024	365467/2024
ILIO MARCELO AUGUSTO	623.409.037.000	IPTUTCE	103.24.0262217	0003	17/03/2024	370705/2024
ILITERA METODO-SEG. SAUDE E QUALID. DE VIDA LTDA	271.920	TFFP/FX	406.24.0547835	0001	27/03/2024	399177/2024
ILITERA TURIN SEGUR. SAUDE E QUAL.DE VIDA LTDA	273.892	ISS	292.24.4427828	0001	15/03/2024	375136/2024
ILITERA TURIN SEGUR. SAUDE E QUAL.DE VIDA LTDA	273.892	ISS	291.24.4427836	0001	15/03/2024	373843/2024
ILIZABETE TEIXEIRA RAMOS - ESPOLIO	018.087.021.000	IPTU	101.24.0135510	0003	17/03/2024	355204/2024
ILKA APARECIDA RODRIGUES	012.049.007.000	IPTU	101.24.0104384	0003	15/03/2024	352845/2024
ILKA CIMINO CARVALHO	031.038.058.104	IPTU	101.24.0195799	0003	17/03/2024	360427/2024
ILKESLA FERNANDA DA SILVA	DQH5858	M.TRANS	709.24.2598216	0001	20/03/2024	427605/2024
ILMA DAS DORES SOUZA	033.032.128.000	IPTU	101.24.0206799	0003	16/03/2024	361762/2024
ILMA LIMA DIE	FGX2838	M.TRANS	709.24.2598512	0001	20/03/2024	427765/2024
ILMA MACEDO ASSUNCAO	033.124.046.005	IPTU	101.24.0211075	0003	16/03/2024	362122/2024
ILMA MARTINS DE SOUZA OLIVEIRA - ESPOLIO	532.100.100.039	IPTU	101.24.0244420	0003	12/03/2024	366560/2024
ILMA OLIVEIRA TRINDEADA	DIK3211	M.TRANS	709.24.2603619	0001	22/03/2024	430067/2024
ILMARA MARIA DE MIRANDA CARVALHO	FVZ3199	M.TRANS	709.24.2606032	0001	22/03/2024	431178/2024
ILOVU COSMETICOS EIRELI - ME	251.587	TFFP/FX	406.24.0540333	0001	27/03/2024	395818/2024
ILSA DE MORMAIS NUNES	EEE2174	M.TRANS	709.24.2607879	0001	22/03/2024	432208/2024
ILSO ANTONINHO CHIAVOLONI JUNIOR	AYX9624	M.TRANS	709.24.2605341	0001	22/03/2024	430796/2024
ILSON ALVES DA SILVA TRANSPORTES - ME	177.026	TFFP/FX	406.24.0518333	0001	27/03/2024	383989/2024
ILSON ALVES RAMOS COMUNICACAO	154.114	TFFP/FX	406.24.0513573	0001	27/03/2024	381347/2024
ILSON ALVES SIQUEIRA	033.026.073.000	IPTU	101.24.0206431	0003	16/03/2024	361718/2024
ILSON SANTINON	006.046.090.012	IPTU	101.24.0064174	0003	12/03/2024	350668/2024
ILSON SEBASTIAO PINHEIRO	003.126.037.000	IPTU	101.24.0038699	0003	17/03/2024	348893/2024
ILTEMIR JOSE	018.098.006.000	CIP	105.24.0271114	0003	29/03/2024	371578/2024
ILTEMIR JOSE	018.098.006.000	IPTU	101.24.0135795	0003	17/03/2024	355225/2024
ILTON DE ABREU	SED6877	M.TRANS	709.24.2573506	0001	06/03/2024	418398/2024
ILTON MAGNO DE BRITO	EJ36029	M.TRANS	709.24.2588144	0001	15/03/2024	422791/2024
ILTRAMAR TADEU DEMARCHI	161.258	TFFP/FX	406.24.0514894	0001	27/03/2024	382097/2024
ILUMINA CONSULTORIA LTDA	297.374	ISSQNSN	430.24.3165895	0001	20/12/2023	410536/2024
ILUMINA CONSULTORIA LTDA	297.374	ISSQNSN	430.24.3165295	0001	21/08/2023	410441/2024
ILUMINA CONSULTORIA LTDA	297.374	TFFP/FX	406.24.0558430	0001	27/03/2024	403696/2024
ILUMINA PROMOCOES E EVENTOS LTDA	197.476	TFFP/FX	406.24.0523924	0001	27/03/2024	387256/2024
ILUMINARE PRESTADORA DE SERVICOS LTDA ME	233.182	TFFP/FX	406.24.0534065	0001	27/03/2024	392705/2024
ILUMINATTI CONSULTORIA DE INFORMATICA LTDA - ME	214.892	TFFP/FX	406.24.0528635	0001	27/03/2024	389767/2024
ILUMINI COSMETICOS LTDA - ME	202.112	TFFP/FX	406.24.0525237	0001	27/03/2024	387979/2024
ILUSTRADOR COMPUTER ADVANCE DESIGNER LTDA	144.580	TFFP/FX	406.24.0511931	0001	27/03/2024	380454/2024
ILUTECH ILLUMINACAO TECNICA LTDA	015.748	TFFP/FX	406.24.0500491	0001	27/03/2024	375582/2024
ILW EMPREENDIMENTOS DIGITAIS LTDA.	303.972	TFFP/FX	406.24.0561221	0001	27/03/2024	404834/2024
ILZA APARECIDA DE JESUS		ISS CC	705.23.2804361	0009	07/03/2024	412225/2024
ILZA APARECIDA DE JESUS	032.038.042.000	IPTU	101.24.0202009	0003	17/03/2024	361067/2024
ILZA CARLA DOS SANTOS BARCELOS	510.100.046.003	IPTU	101.24.0213899	0003	12/03/2024	362533/2024
ILZA LOPES DE OLIVEIRA	512.052.048.000	IPTU	101.24.0224219	0003	12/03/2024	363938/2024
ILZA MARIA DOS SANTOS ROCHA	032.002.037.000	IPTU	101.24.0200775	0003	17/03/2024	360972/2024
ILZA ZAPPAROLI - ESPOLIO	016.069.028.000	IPTU	101.24.0126749	0003	12/03/2024	354472/2024
ILZO GOMES DE OLIVEIRA	178.847	TFFP/FX	406.24.0518781	0001	27/03/2024	384253/2024
IM E GA COMERCIO DE GAS LTDA	FIY7190	M.TRANS	709.24.2605604	0001	22/03/2024	430937/2024
IM SOUZA NEGOCIOS DIGITAIS	285.090	TFFP/FX	406.24.0552945	0001	27/03/2024	401378/2024
IMACOLORS INDUSTRIA GRAFICA E EDITORA LTDA	310.307	TFFP/FX	406.24.0563794	0001	27/03/2024	405801/2024
IMACULADA DA CONCEICAO DE JESUS	EPJ6G38	M.TRANS	709.24.2586853	0001	15/03/2024	422240/2024
IMACULADA DA CONCEICAO DE JESUS	EPJ6G38	M.TRANS	709.24.2598968	0001	20/03/2024	428008/2024
IMACULADA DA CONCEICAO DE JESUS	EPJ6G38	M.TRANS	709.24.2616831	0001	28/03/2024	433735/2024
IMACULADA DA CONCEICAO DE JESUS	EPJ6G38	M.TRANS	709.24.2563743	0001	06/03/2024	414135/2024
IMACULADA DA CONCEICAO DE JESUS	EPJ6G38	M.TRANS	709.24.2603552	0001	22/03/2024	430032/2024
IMACULADA DA CONCEICAO DE JESUS	EPJ6G38	M.TRANS	709.24.2569307	0001	06/03/2024	416383/2024
IMACULADA DA CONCEICAO DE JESUS	EPJ6G38	M.TRANS	709.24.2581668	0001	11/03/2024	419707/2024
IMAGEM CONSTRUTORA & ARQUITETURA LTDA	339.635	TFFP/FX	406.24.0572710	0001	27/03/2024	408648/2024
IMAGEM E LETRA - SERVICOS EDITORIAIS LTDA	161.243	TFFP/FX	406.24.0514890	0001	27/03/2024	382093/2024
IMAGEM VASCULAR LTDA	302.810	TFFP/FX	406.24.0560739	0001	27/03/2024	404636/2024

IMAGETRANS TRANSPORTES LTDA	141.383	TFFP/FX	406.24.0511444	0001	27/03/2024	380192/2024
IMARATANIA RODRIGUES	DR3902	M.TRANS	709.24.2596971	0001	20/03/2024	426984/2024
IMARIO VIEIRA		ISS CC	705.23.2804475	0009	07/03/2024	412269/2024
IMARIO VIEIRA	033.079.014.000	IPTU	101.24.0209098	0003	16/03/2024	361945/2024
IMB EMPREENDIMENTOS DIGITAIS LTDA	299.545	TFFP/FX	406.24.0559314	0001	27/03/2024	404060/2024
IMBILINA GONCALVES NUNES TORRES	006.032.050.003	IPTU	101.24.0061919	0003	12/03/2024	350529/2024
IMBRASER IND.BRASILEIRA DE SERIGRAFIA LTDA-ME	176.330	TFFP/FX	406.24.0518157	0001	27/03/2024	383895/2024
IMC BERNARDES SERVICOS DIGITAIS	274.062	TFFP/FX	406.24.0548665	0001	27/03/2024	399567/2024
IMCD BRASIL FARMACEUTICOS IMP. EXP. E REP. LTDA	220.801	TFFP/FX	406.24.0530491	0001	27/03/2024	390807/2024
IMD BRAZIL COMERCIO DE COSMETICOS LTDA	271.984	TFFP/FX	406.24.0547859	0001	27/03/2024	399191/2024
IMEGA REPRESENTACOES COMERCIAIS S/C LTDA	117.530	TFFP/FX	406.24.0508023	0001	27/03/2024	378433/2024
IMEX SERVICOS ADMINISTRATIVOS LTDA	294.030	TFFP/FX	406.24.0556965	0001	27/03/2024	403061/2024
IMF SERVICOS MEDICOS LTDA	321.839	TFFP/FX	406.24.0567675	0001	27/03/2024	407153/2024
IMI CAFE LTDA	282.007	TFFP/FX	406.24.0551564	0001	27/03/2024	400819/2024
IMIGRANTES COMERCIO DE MOVEIS LTDA	042.460	TFFP/FX	406.24.0501629	0001	27/03/2024	375816/2024
IMIGRANTES RESTAURACAO DE MOVEIS LTDA	192.633	TFFP/FX	406.24.0522531	0001	27/03/2024	386427/2024
IMMPE IMPRESSOS E ETIQUETAS EIRELI - EPP	167.404	TFFP/FX	406.24.0516101	0001	27/03/2024	382783/2024
IMN TRANSPORTES LTDA	315.402	TFFP/FX	406.24.0566053	0001	27/03/2024	406618/2024
IMNTEC SERVICOS E COMERCIO EM TI EIRELI	217.328	TFFP/FX	406.24.0529384	0001	27/03/2024	390198/2024
IMOBIFY PLATAFORMA DIGITAL DE NEGOCIOS IMOB.LTDA	311.125	TFFP/FX	406.24.0564157	0001	27/03/2024	405927/2024
IMOBII TECNOLOGIA LTDA	285.572	TFFP/FX	406.24.0553221	0001	27/03/2024	401497/2024
IMOBILIARIA ASSUNCAO LTDA	256.579	TFFP/FX	406.24.0542192	0001	27/03/2024	396638/2024
IMOBILIARIA BATAGLIA LTDA	623.453.046.000	IPTUTCE	103.24.0262362	0003	17/03/2024	370787/2024
IMOBILIARIA BATAGLIA LTDA	625.608.005.000	IPTUTCE	103.24.0263143	0003	17/03/2024	371129/2024
IMOBILIARIA BATAGLIA LTDA	623.453.047.000	IPTUTCE	103.24.0262363	0003	17/03/2024	370788/2024
IMOBILIARIA BATAGLIA LTDA	623.453.039.000	IPTUTCE	103.24.0262356	0003	17/03/2024	370783/2024
IMOBILIARIA BATAGLIA LTDA	623.453.009.000	IPTUTCE	103.24.0262326	0003	17/03/2024	370767/2024
IMOBILIARIA BATAGLIA LTDA	623.453.012.000	IPTUTCE	103.24.0262329	0003	17/03/2024	370768/2024
IMOBILIARIA BATAGLIA LTDA	623.453.018.000	IPTUTCE	103.24.0262335	0003	17/03/2024	370769/2024
IMOBILIARIA CONSTR.FLORIDA DE RAMON PENHARRUBIA	530.205.016.000	CIP	105.24.0273589	0003	29/03/2024	372312/2024
IMOBILIARIA CONSTR.FLORIDA DE RAMON PENHARRUBIA	530.208.036.000	IPTU	101.24.0239097	0003	12/03/2024	365862/2024
IMOBILIARIA CONSTR.FLORIDA DE RAMON PENHARRUBIA	530.205.016.000	IPTU	101.24.0239043	0003	12/03/2024	365857/2024
IMOBILIARIA CONSTR.FLORIDA DE RAMON PENHARRUBIA	530.206.006.000	IPTU	101.24.0239063	0003	12/03/2024	365860/2024
IMOBILIARIA CONSTR.FLORIDA DE RAMON PENHARRUBIA	530.206.006.000	CIP	105.24.0273590	0003	29/03/2024	372313/2024
IMOBILIARIA CONSTR.FLORIDA DE RAMON PENHARRUBIA	530.205.015.000	IPTU	101.24.0239042	0003	12/03/2024	365856/2024
IMOBILIARIA E COMERCIAL MACHENZIE S/A	018.079.001.000	CIP	105.24.0271104	0003	29/03/2024	371577/2024
IMOBILIARIA E COMERCIAL MACHENZIE S/A	018.079.001.000	IPTU	101.24.0135311	0003	17/03/2024	355194/2024
IMOBILIARIA E COMERCIAL MACHENZIE S/A	018.067.091.000	IPTU	101.24.0134768	0003	17/03/2024	355156/2024
IMOBILIARIA E CONSTRUTORA FLORIDA	622.560.003.000	CIP	105.24.0275575	0003	29/03/2024	373295/2024
IMOBILIARIA E CONSTRUTORA FLORIDA	622.553.025.000	IPTUTCE	103.24.0261715	0003	17/03/2024	370445/2024
IMOBILIARIA E CONSTRUTORA FLORIDA	622.560.004.000	IPTUTCE	103.24.0261865	0003	17/03/2024	370517/2024
IMOBILIARIA E CONSTRUTORA FLORIDA	622.560.005.000	IPTUTCE	103.24.0261866	0003	17/03/2024	370518/2024
IMOBILIARIA E CONSTRUTORA FLORIDA	622.560.003.000	IPTUTCE	103.24.0261864	0003	17/03/2024	370516/2024
IMOBILIARIA E CONSTRUTORA FLORIDA	622.560.001.000	CIP	105.24.0275573	0003	29/03/2024	373293/2024
IMOBILIARIA E CONSTRUTORA FLORIDA	622.550.001.000	IPTUTCE	103.24.0261646	0003	17/03/2024	370407/2024
IMOBILIARIA E CONSTRUTORA FLORIDA	622.560.002.000	CIP	105.24.0275574	0003	29/03/2024	373294/2024
IMOBILIARIA E CONSTRUTORA FLORIDA	622.560.001.000	IPTUTCE	103.24.0261862	0003	17/03/2024	370514/2024
IMOBILIARIA E CONSTRUTORA FLORIDA	622.560.002.000	IPTUTCE	103.24.0261863	0003	17/03/2024	370515/2024
IMOBILIARIA E CONSTRUTORA FLORIDA	622.560.004.000	CIP	105.24.0275576	0003	29/03/2024	373296/2024
IMOBILIARIA E CONSTRUTORA FREITAS LTDA	023.005.047.000	CIP	105.24.0271291	0003	29/03/2024	371612/2024
IMOBILIARIA E CONSTRUTORA FREITAS LTDA	023.005.047.000	IPTU	101.24.0154729	0003	12/03/2024	356925/2024
IMOBILIARIA FABRINI LTDA	158.194	TFFP/FX	406.24.0514324	0001	27/03/2024	381773/2024
IMOBILIARIA GUARIZO IMOVEIS LTDA	128.519	TFFP/FX	406.24.0509601	0001	27/03/2024	379180/2024
IMOBILIARIA JOSIAS EIRELI	268.167	TFFP/FX	406.24.0546456	0001	27/03/2024	398557/2024
IMOBILIARIA KARISMAH LTDA	170.196	TFFP/FX	406.24.0516689	0001	27/03/2024	383100/2024
IMOBILIARIA KARISMAH LTDA	194.015	TFFP/FX	406.24.0522925	0001	27/03/2024	386662/2024
IMOBILIARIA LOS ANGELES LTDA	524.403.002.000	IPTU	101.24.0236707	0003	15/03/2024	365581/2024
IMOBILIARIA MARQUES MODELO S/S LTDA	010.513	TFFP/FX	406.24.0500312	0001	27/03/2024	375548/2024
IMOBILIARIA RIAL LTDA	017.032.029.000	IPTU	101.24.0129444	0003	12/03/2024	354665/2024
IMOBILIARIA SANTA TEREZA S/A	533.230.097.000	IPTU	101.24.0251902	0003	16/03/2024	367756/2024
IMOBILIARIA SANTA TEREZA S/A	533.211.058.000	IPTU	101.24.0250872	0003	16/03/2024	367638/2024
IMOBILIARIA SANTA TEREZA S/A	533.206.050.000	CIP	105.24.0274351	0003	29/03/2024	372675/2024
IMOBILIARIA SANTA TEREZA S/A	533.234.056.000	IPTU	101.24.0252057	0003	16/03/2024	367779/2024
IMOBILIARIA SANTA TEREZA S/A	533.209.110.000	IPTU	101.24.0250750	0003	16/03/2024	367618/2024
IMOBILIARIA SANTA TEREZA S/A	533.230.092.000	IPTU	101.24.0251897	0003	16/03/2024	367755/2024
IMOBILIARIA SANTA TEREZA S/A	533.213.060.000	CIP	105.24.0274370	0003	29/03/2024	372685/2024
IMOBILIARIA SANTA TEREZA S/A	533.203.022.000	IPTU	101.24.0250354	0003	16/03/2024	367568/2024
IMOBILIARIA SANTA TEREZA S/A	533.224.076.000	IPTU	101.24.0251533	0003	16/03/2024	367719/2024
IMOBILIARIA SANTA TEREZA S/A	533.234.061.000	IPTU	101.24.0252060	0003	16/03/2024	367782/2024
IMOBILIARIA SANTA TEREZA S/A	533.217.051.000	IPTU	101.24.0251178	0003	16/03/2024	367686/2024
IMOBILIARIA SANTA TEREZA S/A	533.205.084.000	IPTU	101.24.0250491	0003	16/03/2024	367584/2024
IMOBILIARIA SANTA TEREZA S/A	533.205.076.000	IPTU	101.24.0250486	0003	16/03/2024	367583/2024
IMOBILIARIA SANTA TEREZA S/A	533.205.075.000	IPTU	101.24.0250485	0003	16/03/2024	367582/2024
IMOBILIARIA SANTA TEREZA S/A	533.207.076.000	IPTU	101.24.0250585	0003	16/03/2024	367599/2024
IMOBILIARIA SANTA TEREZA S/A	533.209.106.000	IPTU	101.24.0250747	0003	16/03/2024	367617/2024
IMOBILIARIA SANTA TEREZA S/A	533.234.058.000	IPTU	101.24.0252058	0003	16/03/2024	367780/2024
IMOBILIARIA SANTA TEREZA S/A	533.228.103.000	IPTU	101.24.0251777	0003	16/03/2024	367735/2024
IMOBILIARIA SANTA TEREZA S/A	533.224.075.000	IPTU	101.24.0251532	0003	16/03/2024	367718/2024
IMOBILIARIA SANTA TEREZA S/A	533.226.088.000	IPTU	101.24.0251624	0003	16/03/2024	367725/2024
IMOBILIARIA SANTA TEREZA S/A	533.224.071.000	IPTU	101.24.0251528	0003	16/03/2024	367717/2024
IMOBILIARIA SANTA TEREZA S/A	533.206.049.000	IPTU	101.24.0250526	0003	16/03/2024	367588/2024
IMOBILIARIA SANTA TEREZA S/A	533.228.108.000	IPTU	101.24.0251780	0003	16/03/2024	367738/2024
IMOBILIARIA SANTA TEREZA S/A	533.217.052.000	IPTU	101.24.0251179	0003	16/03/2024	367687/2024
IMOBILIARIA SANTA TEREZA S/A	533.205.085.000	IPTU	101.24.0250492	0003	16/03/2024	367585/2024
IMOBILIARIA SANTA TEREZA S/A	533.218.091.000	IPTU	101.24.0251247	0003	16/03/2024	367692/2024
IMOBILIARIA SANTA TEREZA S/A	533.218.092.000	IPTU	101.24.0251248	0003	16/03/2024	367693/2024
IMOBILIARIA SANTA TEREZA S/A	533.228.107.000	IPTU	101.24.0251779	0003	16/03/2024	367737/2024
IMOBILIARIA SANTA TEREZA S/A	533.206.046.000	IPTU	101.24.0250523	0003	16/03/2024	367587/2024
IMOBILIARIA SANTA TEREZA S/A	533.217.050.000	IPTU	101.24.0251177	0003	16/03/2024	367685/2024
IMOBILIARIA SANTA TEREZA S/A	533.234.048.000	CIP	105.24.0274403	0003	29/03/2024	372698/2024
IMOBILIARIA SANTA TEREZA S/A	533.234.042.000	IPTU	101.24.0252043	0003	16/03/2024	367775/2024
IMOBILIARIA SANTA TEREZA S/A	533.234.039.000	IPTU	101.24.0252040	0003	16/03/2024	367773/2024
IMOBILIARIA SANTA TEREZA S/A	533.236.032.000	IPTU	101.24.0252126	0003	16/03/2024	367793/2024
IMOBILIARIA SANTA TEREZA S/A	533.234.041.000	IPTU	101.24.0252042	0003	16/03/2024	367774/2024
IMOBILIARIA SANTA TEREZA S/A	533.234.050.000	CIP	105.24.0274405	0003	29/03/2024	372699/2024
IMOBILIARIA SANTA TEREZA S/A	533.213.059.000	IPTU	101.24.0250963	0003	16/03/2024	367650/2024
IMOBILIARIA SANTA TEREZA S/A	533.216.122.000	IPTU	101.24.0251133	0003	16/03/2024	367679/2024
IMOBILIARIA SANTA TEREZA S/A	533.213.062.000	IPTU	101.24.0250966	0003	16/03/2024	367652/2024
IMOBILIARIA SANTA TEREZA S/A	533.213.064.000	IPTU	101.24.0250968	0003	16/03/2024	367654/2024
IMOBILIARIA SANTA TEREZA S/A	533.234.039.000	CIP	105.24.0274400	0003	29/03/2024	372697/2024
IMOBILIARIA SANTA TEREZA S/A	533.216.127.000	IPTU	101.24.0251138	0003	16/03/2024	367681/2024
IMOBILIARIA SANTA TEREZA S/A	533.230.097.000	CIP	105.24.0274394	0003	29/03/2024	372695/2024
IMOBILIARIA SANTA TEREZA S/A	533.213.058.000	IPTU	101.24.0250962	0003	16/03/2024	367649/2024
IMOBILIARIA SANTA TEREZA S/A	533.217.049.000	CIP	105.24.0274380	0003	29/03/2024	372691/2024



IMOBILIARIA SANTA TEREZA S/A	533.234.050.000	IPTU	101.24.0252051	0003	16/03/2024	367777/2024
IMOBILIARIA SANTA TEREZA S/A	533.213.064.000	CIP	105.24.0274372	0003	29/03/2024	372687/2024
IMOBILIARIA SANTA TEREZA S/A	533.216.127.000	CIP	105.24.0274379	0003	29/03/2024	372690/2024
IMOBILIARIA SANTA TEREZA S/A	533.234.055.000	IPTU	101.24.0252056	0003	16/03/2024	367778/2024
IMOBILIARIA SANTA TEREZA S/A	533.217.049.000	IPTU	101.24.0251176	0003	16/03/2024	367684/2024
IMOBILIARIA SANTA TEREZA S/A	533.234.051.000	CIP	105.24.0274406	0003	29/03/2024	372700/2024
IMOBILIARIA SANTA TEREZA S/C LTDA	533.234.059.000	IPTU	101.24.0252059	0003	16/03/2024	367781/2024
IMOBILIARIA SANTA TEREZA S/C LTDA	533.236.041.000	IPTU	101.24.0252132	0003	16/03/2024	367794/2024
IMOBILIARIA SANTA TEREZA S/C LTDA	533.234.001.000	IPTU	101.24.0252025	0003	16/03/2024	367769/2024
IMOBILIARIA SANTA TEREZA S/C LTDA	533.234.001.000	CIP	105.24.0274399	0003	29/03/2024	372696/2024
IMOBILIARIA SANTA TEREZA S/C LTDA	533.236.014.000	CIP	105.24.0274408	0003	29/03/2024	372702/2024
IMOBILIARIA SANTA TEREZA S/C LTDA	533.236.041.000	CIP	105.24.0274409	0003	29/03/2024	372703/2024
IMOBILIARIA SANTA TEREZA S/C LTDA	533.226.039.000	IPTU	101.24.0251582	0003	16/03/2024	367723/2024
IMOBILIARIA SANTA TEREZA S/C LTDA	533.234.059.000	CIP	105.24.0274407	0003	29/03/2024	372701/2024
IMOBILIARIA SANTA TEREZA S/C LTDA	533.236.014.000	IPTU	101.24.0252110	0003	16/03/2024	367788/2024
IMOBILIARIA TRABULSI LTDA	019.019.025.094	IPTU	101.24.0137974	0003	16/03/2024	355378/2024
IMOBILIARIA UM MIL E UM LTDA	534.037.002.000	CIP	105.24.0274484	0003	29/03/2024	372741/2024
IMOBILIARIA UM MIL E UM LTDA	534.023.007.000	IPTU	101.24.0254304	0003	16/03/2024	368107/2024
IMOBILIARIA UM MIL E UM LTDA	534.009.006.000	IPTU	101.24.0253853	0003	16/03/2024	368047/2024
IMOBILIARIA UM MIL E UM LTDA	534.009.028.000	IPTU	101.24.0253874	0003	16/03/2024	368048/2024
IMOBILIARIA UM MIL E UM LTDA	534.015.040.000	IPTU	101.24.0254055	0003	16/03/2024	368074/2024
IMOBILIARIA UM MIL E UM LTDA	534.010.001.000	IPTU	101.24.0253917	0003	16/03/2024	368056/2024
IMOBILIARIA UM MIL E UM LTDA	534.012.003.000	IPTU	101.24.0253953	0003	16/03/2024	368065/2024
IMOBILIARIA UM MIL E UM LTDA	534.022.008.000	IPTU	101.24.0254256	0003	16/03/2024	368098/2024
IMOBILIARIA UM MIL E UM LTDA	534.023.002.000	IPTU	101.24.0254299	0003	16/03/2024	368103/2024
IMOBILIARIA UM MIL E UM LTDA	534.023.003.000	IPTU	101.24.0254300	0003	16/03/2024	368104/2024
IMOBILIARIA UM MIL E UM LTDA	534.029.017.000	IPTU	101.24.0254493	0003	16/03/2024	368137/2024
IMOBILIARIA UM MIL E UM LTDA	534.031.032.000	IPTU	101.24.0254565	0003	16/03/2024	368147/2024
IMOBILIARIA UM MIL E UM LTDA	534.023.002.000	CIP	105.24.0274476	0003	29/03/2024	372734/2024
IMOBILIARIA UM MIL E UM LTDA	534.018.030.000	IPTU	101.24.0254144	0003	16/03/2024	368085/2024
IMOBILIARIA UM MIL E UM LTDA	534.023.005.000	IPTU	101.24.0254302	0003	16/03/2024	368106/2024
IMOBILIARIA UM MIL E UM LTDA	534.023.009.000	IPTU	101.24.0254306	0003	16/03/2024	368109/2024
IMOBILIARIA UM MIL E UM LTDA	534.023.008.000	IPTU	101.24.0254305	0003	16/03/2024	368108/2024
IMOBILIARIA UM MIL E UM LTDA	534.023.010.000	IPTU	101.24.0254307	0003	16/03/2024	368110/2024
IMOBILIARIA UM MIL E UM LTDA	534.024.026.000	IPTU	101.24.0254334	0003	16/03/2024	368116/2024
IMOBILIARIA UM MIL E UM LTDA	534.024.025.000	IPTU	101.24.0254333	0003	16/03/2024	368115/2024
IMOBILIARIA UM MIL E UM LTDA	534.023.004.000	IPTU	101.24.0254301	0003	16/03/2024	368105/2024
IMOBILIARIA UM MIL E UM LTDA	534.018.015.000	IPTU	101.24.0254141	0003	16/03/2024	368083/2024
IMOBILIARIA UM MIL E UM LTDA	534.012.012.000	IPTU	101.24.0253962	0003	16/03/2024	368066/2024
IMOBILIARIA UM MIL E UM LTDA	534.030.030.000	CIP	105.24.0274482	0003	29/03/2024	372739/2024
IMOBILIARIA UM MIL E UM LTDA	534.029.003.000	CIP	105.24.0274480	0003	29/03/2024	372737/2024
IMOBILIARIA UM MIL E UM LTDA	534.029.004.000	CIP	105.24.0274481	0003	29/03/2024	372738/2024
IMOBILIARIA UM MIL E UM LTDA		ISS CC	705.23.2807548	0009	07/03/2024	413309/2024
IMOBILIARIA UM MIL E UM LTDA	534.029.002.000	CIP	105.24.0274479	0003	29/03/2024	372736/2024
IMOBILIARIA UM MIL E UM LTDA	534.037.002.000	IPTU	101.24.0254628	0003	16/03/2024	368162/2024
IMOBILIARIA UM MIL E UM LTDA	534.032.027.000	IPTU	101.24.0254610	0003	16/03/2024	368156/2024
IMOBILIARIA UM MIL E UM LTDA	534.028.019.000	CIP	105.24.0274478	0003	29/03/2024	372735/2024
IMOBILIARIA UM MIL E UM LTDA	534.017.022.000	IPTU	101.24.0254113	0003	16/03/2024	368081/2024
IMOBILIARIA UM MIL E UM LTDA	534.018.002.000	IPTU	101.24.0254128	0003	16/03/2024	368082/2024
IMOBILIARIA UM MIL E UM LTDA		ISS CC	705.23.2807572	0009	07/03/2024	413317/2024
IMOBILIARIA UM MIL E UM LTDA		ISS CC	705.23.2807551	0009	07/03/2024	413310/2024
IMOBILIARIA UM MIL E UM LTDA	534.010.021.000	IPTU	101.24.0253934	0003	16/03/2024	368058/2024
IMOBILIARIA UM MIL E UM LTDA	534.024.019.000	IPTU	101.24.0254327	0003	16/03/2024	368113/2024
IMOBILIARIA UM MIL E UM LTDA	534.032.018.000	IPTU	101.24.0254602	0003	16/03/2024	368155/2024
IMOBILIARIA UM MIL E UM LTDA	534.022.033.000	IPTU	101.24.0254279	0003	16/03/2024	368099/2024
IMOBILIARIA UM MIL E UM LTDA	534.024.018.000	IPTU	101.24.0254326	0003	16/03/2024	368112/2024
IMOBILIARIA UM MIL E UM LTDA	534.026.007.000	IPTU	101.24.0254369	0003	16/03/2024	368119/2024
IMOBILIARIA UM MIL E UM LTDA	534.032.017.000	IPTU	101.24.0254601	0003	16/03/2024	368154/2024
IMOBILIARIA UM MIL E UM LTDA	534.032.011.000	IPTU	101.24.0254595	0003	16/03/2024	368151/2024
IMOBILIARIA UM MIL E UM LTDA	534.024.020.000	IPTU	101.24.0254328	0003	16/03/2024	368114/2024
IMOBILIARIA UM MIL E UM LTDA	534.030.008.000	IPTU	101.24.0254508	0003	16/03/2024	368138/2024
IMPACT SIGN COMUNICACAO VISUAL LTDA ME	134.910	TFFP/FX	406.24.0510499	0001	27/03/2024	379656/2024
IMPACT TRANSP. EXEC. E LOC. DE VEICULOS LTDA	239.436	TFFP/FX	406.24.0536142	0001	27/03/2024	393780/2024
IMPACTO COM.D FREIOS FRICAO PECAS E SERV.LTDA	188.940	TFFP/FX	406.24.0521477	0001	27/03/2024	385826/2024
IMPACTO COM.DE VEDACOES PECAS E ACESS. LTDA - ME	178.368	TFFP/FX	406.24.0518655	0001	27/03/2024	384182/2024
IMPACTO COMERCIO DE PLASTICOS LTDA	156.228	TFFP/FX	406.24.0513947	0001	27/03/2024	381571/2024
IMPACTO MOVIMENTO E ESPORTES LTDA	165.422	TFFP/FX	406.24.0515696	0001	27/03/2024	382555/2024
IMPACTO PUBLICIDADE EVENTOS E REPRESENTACOES LTD	191.866	TFFP/FX	406.24.0522317	0001	27/03/2024	386297/2024
IMPACTO RAO SOLUCOES EM ENGANHEARIA LTD	DUG9B78	M.TRANS	709.24.2604535	0001	22/03/2024	430444/2024
IMPACTO RAO SOLUCOES EM ENGANHEARIA LTD	DUG9B78	M.TRANS	709.24.2588802	0001	15/03/2024	423009/2024
IMPACTO TOTAL GRAFICA E EDITORA LTDA - ME	232.195	TFFP/FX	406.24.0533740	0001	27/03/2024	392534/2024
IMPACTRO SERVICOS DE INFORMATICA LTDA	337.015	TFFP/FX	406.24.0571900	0001	27/03/2024	408390/2024
IMPACTU'S IMOVEIS COND. E ADMINISTRADORA LTDA ME	186.990	TFFP/FX	406.24.0520936	0001	27/03/2024	385514/2024
IMPARATO CORRETORA DE SEGUROS EIRELI	265.195	TFFP/FX	406.24.0545373	0001	27/03/2024	398079/2024
IMPARATO CORRETORA DE SEGUROS EIRELI	265.195	ISS	292.24.4422002	0001	15/03/2024	374922/2024
IMPERA MULTIMARCAS	DSL5313	M.TRANS	709.24.2604706	0001	22/03/2024	430509/2024
IMPERA MULTIMARCAS	DSL5313	M.TRANS	709.24.2566702	0001	06/03/2024	415289/2024
IMPERFRAMA IMPERMEABILIZ.E CONSTR.EIRELI-EPP	096.512	TFFP/FX	406.24.0505373	0001	27/03/2024	377196/2024
IMPERIAL ABC LTDA	326.368	TFFP/FX	406.24.0568848	0001	27/03/2024	407514/2024
IMPERIAL AFONSINA COMERCIO DE ALIMENTOS LTDA	324.765	TFFP/FX	406.24.0568506	0001	27/03/2024	407394/2024
IMPERIAL CAMA BOX LTDA	328.234	TFFP/FX	406.24.0569365	0001	27/03/2024	407665/2024
IMPERIAL COSMETICOS EIRELI EPP	263.613	TFFP/FX	406.24.0544786	0001	27/03/2024	397822/2024
IMPERIAL SERVICOS LTDA	319.587	TFFP/FX	406.24.0567182	0001	27/03/2024	406999/2024
IMPERIO ADMINISTRACAO DE IMOVEIS PROPRIOS LTDA	305.549	TFFP/FX	406.24.0561836	0001	27/03/2024	405067/2024
IMPERIO BANHO E TOSA LTDA	260.501	TFFP/FX	406.24.0543626	0001	27/03/2024	397327/2024
IMPERIO BIJUX E ACESSORIOS LTDA - ME	249.559	TFFP/FX	406.24.0539600	0001	27/03/2024	395461/2024
IMPERIO CONSTRUCOES E REFORMAS LTDA	289.624	TFFP/FX	406.24.0554997	0001	27/03/2024	402250/2024
IMPERIO DAS MIL-DEZAS BAZAR LTDA-ME	161.783	TFFP/FX	406.24.0514989	0001	27/03/2024	382157/2024
IMPERIO DIGITAL LTDA	298.068	TFFP/FX	406.24.0558726	0001	27/03/2024	403815/2024
IMPERIO DISTRIBUIDORA DE BEBIDAS E ALIM LTDA	291.509	TFFP/FX	406.24.0555823	0001	27/03/2024	402590/2024
IMPERIO DO ALUMINIO DEPOSITO EIRELI - ME	163.385	TFSANIT	407.24.0258866	0002	27/03/2024	409128/2024
IMPERIO DO ALUMINIO DEPOSITO EIRELI - ME	163.385	TFFP/FX	406.24.0515292	0001	27/03/2024	382321/2024
IMPERIO DO NILO PIZZARIA LTDA ME	222.002	TFSANIT	407.24.0259861	0002	27/03/2024	409455/2024
IMPERIO DO NILO PIZZARIA LTDA ME	222.002	TFFP/FX	406.24.0530881	0001	27/03/2024	391028/2024
IMPERIO FEMME LTDA	242.380	TFFP/FX	406.24.0537166	0001	27/03/2024	394292/2024
IMPERIO L SILVA LTDA	320.938	TFFP/FX	406.24.0567284	0001	27/03/2024	407035/2024
IMPERIO MAD SBC COMERCIO DE MADEIRAS LTDA	326.983	TFFP/FX	406.24.0569037	0001	27/03/2024	407571/2024
IMPERIO MARKETING DIGITAL LTDA	309.758	TFFP/FX	406.24.0563575	0001	27/03/2024	405715/2024
IMPERIO REFEICOES 10 RESTAURANTE LTDA	276.464	TFFP/FX	406.24.0549527	0001	27/03/2024	399946/2024
IMPERIO SERVICE LTDA	339.379	TFFP/FX	406.23.3245631	0003	25/03/2024	375453/2024
IMPERIO SERVICE LTDA	339.379	TFFP/FX	406.24.0572677	0001	27/03/2024	408633/2024
IMPERIO SETE COMERCIO DE PNEUS LTDA	233.237	TFFP/FX	406.24.0534082	0001	27/03/2024	392709/2024
IMPERIO SETE COMERCIO DE PNEUS LTDA	211.218	TFFP/FX	406.24.0527660	0001	27/03/2024	389245/2024
IMPERIO TRANSPORTES LTDA	DTE0D93	M.TRANS	709.24.2563697	0001	06/03/2024	414110/2024



IMPERIO TRANSPORTES RODOVIARIO LTDA	289.845	TFFP/FX	406.24.0555094	0001	27/03/2024	402291/2024
IMPERIOMAX COM. DE MATERIAL DE CONSTRUCAO LTDA	306.036	TFFP/FX	406.24.0562009	0001	27/03/2024	405142/2024
IMPERIUM DO SONO LTDA	292.546	TFFP/FX	406.24.0556303	0001	27/03/2024	402789/2024
IMPERIUM TRANSP REMOCAO E GUARDA DE VEICULOS LTD	291.799	TFFP/FX	406.24.0555963	0001	27/03/2024	402646/2024
IMPERMEC - ENGENHARIA E IMPERMEABILIZACAO LTDA	088.948	TFFP/FX	406.24.0504575	0001	27/03/2024	376786/2024
IMPEXBRAS COMERCIO IMPORT.E EXPORT. LTDA - EPP	224.067	TFFP/FX	406.24.0531533	0001	27/03/2024	391392/2024
IMPONENTE ASSESSORIA EMPRESARIAL LTDA	307.742	TFFP/FX	406.24.0562705	0001	27/03/2024	405407/2024
IMPONENTE BAR LTDA	304.725	TFFP/FX	406.24.0561507	0001	27/03/2024	404939/2024
IMPORTCONT COMERCIO DE ARTIGOS DE TOUCADOR LTDA	266.777	TFFP/FX	406.24.0545936	0001	27/03/2024	398301/2024
IMPORTE SEGURO INTERMEDIACAO DE NEGOCIOS LTDA	295.681	TFFP/FX	406.24.0557704	0001	27/03/2024	403392/2024
IMPRESSA COMUNICACAO VISUAL LTDA	183.124	TFFP/FX	406.24.0519871	0001	27/03/2024	384891/2024
IMPRESSAO EDITORA E PUBLICIDADE LTDA - EPP	187.353	TFFP/FX	406.24.0521042	0001	27/03/2024	385574/2024
IMPRESSAO NET EDITORA E COMUNICACAO LTDA	161.760	TFFP/FX	406.24.0514983	0001	27/03/2024	382152/2024
IMPRIMMA COM.IMP.E EXP.DE ELETRO-ELETRON EIRELI	217.392	TFFP/FX	406.24.0529404	0001	27/03/2024	390210/2024
IMPULSIONE SERV DE INTERNET E COM DE UT DOM LTDA	322.931	TFFP/FX	406.24.0568013	0001	27/03/2024	407250/2024
IMR TRANSPORTES LTDA	258.642	TFFP/FX	406.24.0542946	0001	27/03/2024	397002/2024
IMRGART HEIDRICH	018.020.028.000	GAM	802.23.4064820	0001	22/03/2024	434063/2024
IMTECO ASSESSORIA CONTABIL LTDA	265.514	ISS	292.24.4323103	0001	15/01/2024	374083/2024
IMTEP GSI CLINICA MEDICA HOSPITALAR LTDA.	259.776	TFSANIT	407.24.0260734	0002	27/03/2024	409824/2024
IMTEP GSI CLINICA MEDICA HOSPITALAR LTDA.	259.776	TFFP/FX	406.24.0543358	0001	27/03/2024	397209/2024
IN EXTASE COMERCIO E-COMMERCE LTDA	310.844	TFFP/FX	406.24.0564036	0001	27/03/2024	405887/2024
IN FOCO MAO DE OBRA LTDA	277.511	TFFP/FX	406.24.0549918	0001	27/03/2024	400118/2024
IN FOCO PROMOCOES EVENTOS & MERCHANDISING LTDA	277.516	TFFP/FX	406.24.0549921	0001	27/03/2024	400119/2024
IN NOVA INFORMATICA LTDA-ME	180.720	TFFP/FX	406.24.0519237	0001	27/03/2024	384528/2024
IN TEIXAS ELABORACAO DE DOCUMENTOS LTDA EPP	172.928	TFFP/FX	406.24.0517297	0001	27/03/2024	383437/2024
IN TEMPO TRABALHO TEMPORARIO LTDA	277.510	TFFP/FX	406.24.0549917	0001	27/03/2024	400117/2024
IN4SOLUTIONS INFORMATICA LTDA ME	140.750	TFFP/FX	406.24.0511345	0001	27/03/2024	380136/2024
INACIA ALVES LOPES AFONSO - ME	157.214	TFFP/FX	406.24.0514141	0001	27/03/2024	381677/2024
INACIA FRANCISCA ALVES EIRELI- ME	221.473	TFFP/FX	406.24.0530721	0001	27/03/2024	390943/2024
INACIA RUBIA DE FARIAS ALVES		ISS CC	705.23.2806718	0009	07/03/2024	413036/2024
INACIO & TEREZINHA TRANSPORTES LTDA - EPP	135.326	TFFP/FX	406.24.0510567	0001	27/03/2024	379694/2024
INACIO ALVES DE SOUSA	532.054.016.000	IPTU	101.24.0241441	0003	12/03/2024	366089/2024
INACIO BEZERRA DE SOUZA TRANSPORTES ME	130.564	TFFP/FX	406.24.0509902	0001	27/03/2024	379337/2024
INACIO CAMILO ROQUE PERSIANAS ME	213.943	TFFP/FX	406.24.0528325	0001	27/03/2024	389593/2024
INACIO DEODATO DA SILVA		P.PUBL	707.24.0276746	0003	29/03/2024	413971/2024
INACIO DEODATO DA SILVA	025.056.009.000	IPTU	101.24.0167273	0003	17/03/2024	358011/2024
INACIO DEODATO DA SILVA		P.PUBL	707.23.2876975	0008	05/03/2024	413719/2024
INACIO DEODATO DA SILVA		ISS CC	705.23.2803934	0009	07/03/2024	412105/2024
INACIO DEODATO DA SILVA		P.PUBL	707.23.2876974	0008	05/03/2024	413718/2024
INACIO DOS SANTOS BISPO	156.371	TFFP/FX	406.24.0513982	0001	27/03/2024	381589/2024
INACIO FERNANDES CARDOSO CONFECOOES - EPP	191.173	TFFP/FX	406.24.0522141	0001	27/03/2024	386190/2024
INACIO GAMA NETO TRANSPORTES EPP	142.246	TFFP/FX	406.24.0511555	0001	27/03/2024	380247/2024
INACIO JOSE DE MATOS	533.304.020.000	IPTU	101.24.0252697	0003	16/03/2024	367872/2024
INACIO NOGUEIRA	621.203.053.000	IPTUTCE	103.24.0261574	0003	17/03/2024	370381/2024
INACIO SALES DA SILVA		M.TRANS	709.24.2566004	0001	06/03/2024	415001/2024
INACIO SANTOS	020.016.029.000	IPTU	101.24.0141554	0003	15/03/2024	355697/2024
INAE CRISTINA MACHADO DE MORAES	GBF6A56	M.TRANS	709.24.2594416	0001	15/03/2024	425849/2024
INAFREITEL TELECOMUNICACOES LTDA ME	083.053	TFFP/FX	406.24.0504011	0001	27/03/2024	376520/2024
INAG ASS. E COM. INTERNAC.,IMPORT. E EXPORT LTDA	106.716	TFFP/FX	406.24.0506711	0001	27/03/2024	377821/2024
INAIA BITENCOURT PEREIRA	202.512	TFFP/FX	406.24.0525330	0001	27/03/2024	388022/2024
INAIARA GONCALVES BARBOSA	DYF5097	M.TRANS	709.24.2599211	0001	20/03/2024	428097/2024
INALDO DA SILVA PEREIRA	JFJ0562	M.TRANS	709.24.2586110	0001	15/03/2024	421874/2024
INALDO FRANCISCO DA SILVA		ISS CC	705.23.2804900	0009	07/03/2024	412429/2024
INALDO FRANCISCO DA SILVA ME	208.486	TFFP/FX	406.24.0526911	0001	27/03/2024	388822/2024
INALDO JOSE COSTA	620.124.080.000	IPTU	101.24.0260376	0003	12/03/2024	369074/2024
INALDO JOSE DA SILVA	COS9197	M.TRANS	709.24.2600719	0001	20/03/2024	428831/2024
INALDO RABELO VILELA	084.664	TFFP/FX	406.24.0504150	0001	27/03/2024	376583/2024
INALDO SEVERINO DA SILVA - ME	112.981	TFFP/FX	406.24.0507466	0001	27/03/2024	378177/2024
INAPP SOLUCOES DIGITAIS LTDA - ME	249.962	TFFP/FX	406.24.0539761	0001	27/03/2024	395538/2024
INARA OTICA LTDA ME	046.349	TFFP/FX	406.24.0501818	0001	27/03/2024	375866/2024
INARA OTICA LTDA ME	046.349	TFSANIT	407.24.0257535	0002	27/03/2024	408823/2024
INBOUND STUDY BRASIL - EIRELI - ME	253.435	TFFP/FX	406.24.0541007	0001	27/03/2024	396109/2024
INBRACELL IND. BRASILEIRA DE ACUMUL. ELETR.LTDA	180.066	TFFP/FX	406.24.0519075	0001	27/03/2024	384438/2024
INBRATERRESTRE IND E COM DE MATERIAS DE	GGI7A95	M.TRANS	709.24.2566703	0001	06/03/2024	415290/2024
INCAF CAPACITACAO E APERFEIC.FARMACEUTICO LTDA	282.784	TFFP/FX	406.24.0551895	0001	27/03/2024	400943/2024
INCAPLAS INDUSTRIA E COMERCIO DE PECAS LTDA	075.226	TFFP/FX	406.24.0503441	0001	27/03/2024	376324/2024
INCAPLAS INDUSTRIA E COMERCIO DE PECAS LTDA.	001.059.004.000	IPTU	101.24.0009906	0003	12/03/2024	346523/2024
INCAS COMERCIAL LTDA	121.082	TFFP/FX	406.24.0508518	0001	27/03/2024	378666/2024
INCENTIVA CORRETORA DE SEGUROS EIRELI	232.649	TFFP/FX	406.24.0533895	0001	27/03/2024	392617/2024
INCO REFORMA DE IMOVEIS EIRELI - ME	230.363	TFFP/FX	406.24.0533161	0001	27/03/2024	392238/2024
INCOLATAS COM. DE PECAS E LAT. AUTOMOT. LTDA EPP	151.879	TFFP/FX	406.24.0513170	0001	27/03/2024	381132/2024
INCOPAMA EMPREENDIMENTOS IMOBILIARIOS LTDA	520.102.020.000	CIP	105.24.0272757	0003	29/03/2024	372035/2024
INCOPAMA EMPREENDIMENTOS IMOBILIARIOS LTDA	520.102.020.000	IPTU	101.24.0225706	0003	12/03/2024	364236/2024
INCOPAMA EMPREENDIMENTOS IMOBILIARIOS LTDA	520.102.023.000	IPTU	101.24.0225709	0003	12/03/2024	364239/2024
INCOPAMA EMPREENDIMENTOS IMOBILIARIOS LTDA	520.102.021.000	IPTU	101.24.0225707	0003	12/03/2024	364237/2024
INCOPAMA EMPREENDIMENTOS IMOBILIARIOS LTDA	520.102.023.000	CIP	105.24.0272760	0003	29/03/2024	372038/2024
INCOPAMA EMPREENDIMENTOS IMOBILIARIOS LTDA	520.102.021.000	CIP	105.24.0272758	0003	29/03/2024	372036/2024
INCOPAMA EMPREENDIMENTOS IMOBILIARIOS LTDA	520.102.022.000	CIP	105.24.0272759	0003	29/03/2024	372037/2024
INCOPAMA EMPREENDIMENTOS IMOBILIARIOS LTDA	520.102.022.000	IPTU	101.24.0225708	0003	12/03/2024	364238/2024
INCORPORADORA NOVO SOL LTDA	021.060.053.000	IPTU	101.24.0151924	0003	16/03/2024	356695/2024
INCOSUL INCORPORACAO E CONSTRUCAO LTDA	019.007.028.051	IPTU	101.24.0137216	0003	16/03/2024	355313/2024
INCOSUL INCORPORACAO E CONSTRUCAO LTDA	019.007.028.111	IPTU	101.24.0137276	0003	16/03/2024	355321/2024
INCOSUL INCORPORACAO E CONSTRUCAO LTDA	019.007.028.026	IPTU	101.24.0137191	0003	16/03/2024	355309/2024
INCOSUL INCORPORACAO E CONSTRUCAO LTDA.	025.117.019.107	IPTU	101.24.0171603	0003	17/03/2024	358301/2024
INCOSUL INCORPORACAO E CONSTRUCAO LTDA.	025.117.019.175	IPTU	101.24.0171671	0003	17/03/2024	358309/2024
IND. COM. MOVEIS J. CARLOS LTDA	091.956	TFFP/FX	406.24.0504868	0001	27/03/2024	376933/2024
INDALECIO MAZINI BELTRAN	030.051.018.000	IPTU	101.24.0190152	0003	16/03/2024	359900/2024
INDECO APOIO ADMINISTRATIVO LTDA - EPP	248.183	TFFP/FX	406.24.0539123	0001	27/03/2024	395238/2024
INDEPENDENCE CARD EIRELI - ME	246.008	TFFP/FX	406.24.0538358	0001	27/03/2024	394890/2024
INDIANA PARTICIPACOES E REPRESENTACOES LTDA	522.200.129.000	CIP	105.24.0273184	0003	29/03/2024	372161/2024
INDIANA PARTICIPACOES E REPRESENTACOES LTDA	522.200.129.000	IPTU	101.24.0233997	0003	12/03/2024	365148/2024
INDIANA PARTICIPACOES E REPRESENTACOES LTDA.	013.001.006.000	IPTU	101.24.0107299	0003	12/03/2024	353033/2024
INDIARA CALISTO MANI - ME	205.999	TFSANIT	407.24.0259546	0002	27/03/2024	409349/2024
INDIARA CALISTO MANI - ME	205.999	TFFP/FX	406.24.0526252	0001	27/03/2024	388505/2024
INDIARA DE ANUNCIACAO	534.107.065.000	IPTU	101.24.0255296	0003	16/03/2024	368228/2024
INDIARA DE ANUNCIACAO		ISS CC	705.23.2807448	0009	07/03/2024	413265/2024
INDICATOUR DIGITAL LTDA	307.700	TFFP/FX	406.24.0562693	0001	27/03/2024	405402/2024
INDIGO CORRETORA DE SEGUROS EIRELI	243.875	ISSQNSN	430.24.3174182	0001	21/02/2022	410680/2024
INDIGO CORRETORA DE SEGUROS EIRELI	243.875	TFFP/FX	406.24.0537653	0001	27/03/2024	394533/2024
INDIGO CORRETORA DE SEGUROS EIRELI	243.875	ISSQNSN	430.24.3174183	0001	21/03/2022	410681/2024
INDIGO EMPREENDIMENTOS EIRELI	279.728	TFFP/FX	406.24.0550731	0001	27/03/2024	400477/2024
INDIO TRANSPORTE E LOGISTICA EIRELI - EPP	256.132	TFFP/FX	406.24.0542033	0001	27/03/2024	396557/2024
INDIRA LUZ ROCHA	024.020.126.091	IPTU	101.24.0162323	0003	15/03/2024	357649/2024
INDRA COMUNICACAO INTERMEDIACAO DE NEGOCIOS LTDA	295.749	TFFP/FX	406.24.0557734	0001	27/03/2024	403407/2024

INDUCAO TRATAMENTO TERMICO LTDA - ME	176.152	TFFP/FX	406.24.0518107	0001	27/03/2024	383872/2024
INDUSPEC IND E COM DE ARTEF.DE METAIS EIRELI EPP	085.071	TFFP/FX	406.24.0504188	0001	27/03/2024	376600/2024
INDUSTRIA DE MADEIRA SANTA CLARA LTDA	626.424.010.000	IPUTUCE	103.24.0263379	0003	17/03/2024	371250/2024
INDUSTRIA DE METAIS COLABRONAL LTDA	009.082.009.000	IPUTU	101.24.0085741	0003	15/03/2024	351911/2024
INDUSTRIA DE METAIS COLABRONAL LTDA	009.082.002.000	IPUTU	101.24.0085738	0003	15/03/2024	351910/2024
INDUSTRIA DE PECAS DE PLASTICO E BORRACHA AL LTD	335.718	TFFP/FX	406.24.0571530	0001	27/03/2024	408278/2024
INDUSTRIA E C P AL E AGUA FRIA LTDA	ELL3G02	M.TRANS	709.24.2588811	0001	15/03/2024	423012/2024
INDUSTRIA E COM. DE GENEROS ALIMENTIC.JAMBO LTDA	128.968	TFSANIT	407.24.0258429	0002	27/03/2024	409001/2024
INDUSTRIA E COM. DE GENEROS ALIMENTIC.JAMBO LTDA	128.968	TFFP/FX	406.24.0509659	0001	27/03/2024	379209/2024
INDUSTRIA E COM. TEXTIL ICTC LTDA - MASSA FALIDA	410.033.005.000	IPUTU	101.24.0213350	0003	12/03/2024	362462/2024
INDUSTRIA E COM.DE PROD.ALIMENTICIOS ESPIGAO LTD	623.714.005.000	IPUTUCE	103.24.0262770	0003	17/03/2024	370975/2024
INDUSTRIA E COMERCIO DE COLCHOES CASTOR	DGU9412	M.TRANS	709.24.2567534	0001	06/03/2024	415607/2024
INDUSTRIA E COMERCIO DE MOVEIS ANFA LTDA	081.341	TFFP/FX	406.24.0503867	0001	27/03/2024	376462/2024
INDUSTRIA E COMERCIO DE MOVEIS DUBLIM LTDA - ME	035.091	TFFP/FX	406.24.0501206	0001	27/03/2024	375716/2024
INDUSTRIA E COMERCIO DE PANIFICACAO RAINHA DO	DT02959	M.TRANS	709.24.2593797	0001	15/03/2024	425511/2024
INDUSTRIA METALURGICA ALROD LTDA	050.788	TFFP/FX	406.24.0502064	0001	27/03/2024	375937/2024
INDUSTRIA QUIMICAS LORENA LTDA	EJT4600	M.TRANS	709.24.2567029	0001	06/03/2024	415405/2024
INDUSTRIA TEXTIL TSUZUKI LTDA.-EM RECUP.JUDICIAL	533.301.033.000	IPUTU	101.24.0252642	0003	16/03/2024	367862/2024
INDUSTRIA TEXTIL TSUZUKI LTDA.-EM RECUP.JUDICIAL	533.301.032.000	IPUTU	101.24.0252641	0003	16/03/2024	367861/2024
INDUSTRIA, COM.E EXP.DE CAPOTAS JORDAO LTDA ME	196.131	TFFP/FX	406.24.0523550	0001	27/03/2024	387040/2024
INDUSTRIALDE COMERCIO DE LUMINARIAS LTDA	337.114	TFFP/FX	406.23.3193712	0004	18/03/2024	375352/2024
INELDA FATIMA DE MORAES CARLOS -ME	170.122	TFFP/FX	406.24.0516672	0001	27/03/2024	383090/2024
INES A DOS SANTOS CONVENIENCIAS ME	GBU5F28	M.TRANS	709.24.2581808	0001	11/03/2024	419769/2024
INES ALVES PEREIRA LACERDA	011.033.115.300	IPUTU	101.24.0096530	0003	12/03/2024	352419/2024
INES CAROLINA S.FRONTINI SOC.INDIV.DE ADVOCACIA	275.640	TFFP/FX	406.24.0549233	0001	27/03/2024	399816/2024
INES CRISTINA DOS SANTOS	027.005.132.150	IPUTU	101.24.0175828	0003	12/03/2024	358722/2024
INES DA ROCHA ALBINO	031.061.030.000	IPUTU	101.24.0196745	0003	17/03/2024	360533/2024
INES DA SILVA CARDOSO - ESPOLIO	025.047.038.000	IPUTU	101.24.0166999	0003	17/03/2024	357998/2024
INES DE MATOS LEMOS EDITORACAO - ME	112.761	TFFP/FX	406.24.0507441	0001	27/03/2024	378167/2024
INES DE OLIVEIRA	030.020.041.000	IPUTU	101.24.0188401	0003	16/03/2024	359709/2024
INES FERREIRA DOS SANTOS	DUX5H95	M.TRANS	709.24.2616233	0001	28/03/2024	433386/2024
INES GOMES SOARES	024.012.061.028	IPUTU	101.24.0158858	0003	15/03/2024	357257/2024
INES MARIA DA SILVA BORGES	532.100.028.383	IPUTU	101.24.0243816	0003	12/03/2024	366392/2024
INES MARIA DA SILVEIRA		ISS CC	705.23.2807526	0009	07/03/2024	413299/2024
INES MARIA GIROTTO	BAJ5468	M.TRANS	709.24.2591108	0001	15/03/2024	424148/2024
INES MAXIMIANO MOL	012.024.049.032	IPUTU	101.24.0103012	0003	15/03/2024	352777/2024
INES OZELIM DE CARVALHO BUONO	250.303	TFFP/FX	406.24.0539892	0001	27/03/2024	395596/2024
INES ROSA DE CARVALHO	FBQ7743	M.TRANS	709.24.2570383	0001	06/03/2024	416850/2024
INETE B GARCIA GAS E AGUA - ME	220.393	TFFP/FX	406.24.0530352	0001	27/03/2024	390727/2024
INEZ BERTINA DA SILVA	521.425.004.000	IPUTU	101.24.0230278	0003	12/03/2024	364709/2024
INEZ CORREIA DUARTE	510.100.041.010	IPUTU	101.24.0213647	0003	12/03/2024	362506/2024
INEZ GORETE ARROIO GEPES		ISS CC	705.23.2805003	0009	07/03/2024	412455/2024
INFINIT LIMPEZA E MANUT.EM SIST. DE EXAUSTAO LTD	331.470	TFFP/FX	406.24.0570264	0001	27/03/2024	407931/2024
INFINITA MOVEIS E DECORACOES LTDA - EPP	197.612	TFFP/FX	406.24.0523974	0001	27/03/2024	387288/2024
INFINITY COMERCIO DE POLIMEROS LTDA	339.284	TFFP/FX	406.24.0572590	0001	27/03/2024	408602/2024
INFINITY CORRET. DE SEG.SAUDE VIDA E PREV.LTDA	192.341	TFFP/FX	406.24.0522442	0001	27/03/2024	386364/2024
INFINITY ESQUADRIA DE ALUMINIO LTDA - ME	242.883	TFFP/FX	406.24.0537332	0001	27/03/2024	394371/2024
INFINITY PORTO TRANSPORTES LTDA	291.684	TFFP/FX	406.24.0555914	0001	27/03/2024	402628/2024
INFINITY TECNOLOGIA EM CORTE E SOLDA EIRELI	274.067	TFFP/FX	406.24.0548668	0001	27/03/2024	399569/2024
INFINITY TOOLS IMPORTACAO E COMERCIO LTDA	171.290	TFFP/FX	406.24.0516925	0001	27/03/2024	383236/2024
INFINITY WHEELS RODAS AUTOMOTIVAS EIRELI ME	231.497	TFFP/FX	406.24.0533523	0001	27/03/2024	392418/2024
INFINNITUS ASSISTENCIA MEDICA S/S	150.656	TFFP/FX	406.24.0512964	0001	27/03/2024	381019/2024
INFINNITUS ENGENHARIA E CONST.CIVIL EIRELI ME	216.112	TFFP/FX	406.24.0529050	0001	27/03/2024	389985/2024
INFINNITY CORRETORA E ADM. DE SEGUROS LTDA - ME	235.543	TFFP/FX	406.24.0534851	0001	27/03/2024	393125/2024
INFINYSHOP COMERCIO LTDA	318.535	TFFP/FX	406.24.0566948	0001	27/03/2024	406919/2024
INFISIO CARE LTDA	336.133	TFFP/FX	406.24.0571627	0001	27/03/2024	408310/2024
INFO ACTION EMPREENDEIMENTOS LTDA	312.205	TFFP/FX	406.24.0564681	0001	27/03/2024	406117/2024
INFO BRAINX MARKETING E TREINAMENTOS LTDA	328.245	TFFP/FX	406.24.0569374	0001	27/03/2024	407669/2024
INFO BRAINX MARKETING E TREINAMENTOS LTDA	328.245	ISSQNSN	430.24.3174641	0001	20/12/2023	411072/2024
INFO CLAM CONSULTORIA DE INFORMATICA LTDA	164.363	TFFP/FX	406.24.0515498	0001	27/03/2024	382436/2024
INFO COUTO COMERCIAL LTDA	200.626	TFFP/FX	406.24.0524830	0001	27/03/2024	387767/2024
INFO LUZES S/S LTDA	096.142	TFFP/FX	406.24.0505328	0001	27/03/2024	377168/2024
INFOCONSULTER CONSULTORIA EM INFORMATICA LTDA	147.812	TFFP/FX	406.24.0512468	0001	27/03/2024	380742/2024
INFOCUX EMPREENDEIMENTOS DIGITAIS LTDA	299.666	TFFP/FX	406.24.0559373	0001	27/03/2024	404089/2024
INFOGROW EMPREENDEIMENTOS DIGITAIS LTDA	301.179	TFFP/FX	406.24.0560003	0001	27/03/2024	404343/2024
INFOIMOB PRO LTDA	319.505	ISS	291.24.4429239	0001	15/03/2024	373868/2024
INFOINSTAL INSTAL E MANUT.ELETR.E INFORM.LTDA-ME	174.819	TFFP/FX	406.24.0517773	0001	27/03/2024	383695/2024
INFOMANAS CONT. E SERV. DE INF. NA INTERNET LTDA	234.044	TFFP/FX	406.24.0534372	0001	27/03/2024	392857/2024
INFOMAX REPRESENTACAO LTDA ME	142.837	TFFP/FX	406.24.0511644	0001	27/03/2024	380296/2024
INFOMED GESTAO DE SAUDE E SERV. MEDICOS EIRELI	291.605	TFFP/FX	406.24.0555875	0001	27/03/2024	402609/2024
INFOMIX LOCACAO DE EQUIPAMENTOS EIRELI-ME	250.114	TFFP/FX	406.24.0539820	0001	27/03/2024	395563/2024
INFONEWS INFORMATICA EIRELI - ME	228.414	TFFP/FX	406.24.0532635	0001	27/03/2024	391964/2024
INFOPRIME COM.LOC.EQUIP.SOLUC.P/IMPR.EIRELI-EPP	222.625	TFFP/FX	406.24.0531055	0001	27/03/2024	391133/2024
INFOR TECH S/C LTDA-ME	137.847	TFFP/FX	406.24.0510923	0001	27/03/2024	379876/2024
INFORMASTER EMPREENDEIMENTOS DIGITAIS LTDA	297.161	TFFP/FX	406.24.0558332	0001	27/03/2024	403650/2024
INFORMATICA DUARTE & DUARTE LTDA	130.994	TFFP/FX	406.24.0509949	0001	27/03/2024	379364/2024
INFORMI INFORMATICA E PROCESSAMENTO DE D	BCY3G85	M.TRANS	709.24.2564483	0001	06/03/2024	414308/2024
INFORTEC BRASIL COMERCIO E DISTRIBUICAO LTDA	323.878	TFFP/FX	406.24.0568257	0001	27/03/2024	407319/2024
INFOVIA INFORMATICA LTDA - EPP	230.393	TFFP/FX	406.24.0533170	0001	27/03/2024	392243/2024
INFRA DATA SIST. COM. DE PROD. DE INFO. LTDA	183.735	TFFP/FX	406.24.0520048	0001	27/03/2024	384999/2024
INFRA NETPRO LTDA	336.559	TFFP/FX	406.24.0571802	0001	27/03/2024	408368/2024
INFRAPORTE FORMACAO DE VIGILANTES LTDA-ME	242.189	TFFP/FX	406.24.0537104	0001	27/03/2024	394266/2024
INFRAPORTE FORMACAO DE VIGILANTES LTDA-ME	242.189	ISS	292.24.4417823	0001	15/03/2024	374703/2024
INFRAPORTE PRESTACAO DE SERVICOS PORTAR.LTDA-ME	179.391	TFFP/FX	406.24.0518920	0001	27/03/2024	384340/2024
INFRAPORTE TERCEIRIZACAO DE SERVICOS LTDA - ME	238.185	TFFP/FX	406.24.0535720	0001	27/03/2024	393583/2024
INGLID BARBOSA DA SILVA	NUX9E60	M.TRANS	709.24.2589418	0001	15/03/2024	423275/2024
INGREA STEINMETZ	CVR8380	M.TRANS	709.24.2573667	0001	06/03/2024	418460/2024
INGRED GAROFANO CURSOS LTDA	301.309	TFFP/FX	406.24.0560051	0001	27/03/2024	404361/2024
INGRID APARECIDA LEITE	CSO4E62	M.TRANS	709.24.2596927	0001	20/03/2024	426958/2024
INGRID BULHOES GARCIA DE SOUZA	EUC0B08	M.TRANS	709.24.2574489	0001	06/03/2024	418947/2024
INGRID CARLA ESPADA CUNHA	EIA2660	M.TRANS	709.24.2599274	0001	20/03/2024	428129/2024
INGRID CRISTINA FERREIRA ALVES	DZL1129	M.TRANS	709.24.2586247	0001	15/03/2024	421938/2024
INGRID DE ARAUJO DOMINGOS PASSOS	FIB8633	M.TRANS	709.24.2605689	0001	22/03/2024	430988/2024
INGRID DE OLIVEIRA MELO	CLN5H36	M.TRANS	709.24.2606835	0001	22/03/2024	431643/2024
INGRID DOMINGUES FERNANDES	254.954	TFFP/FX	406.24.0541581	0001	27/03/2024	396375/2024
INGRID ERLACH VOGEL	402.014.056.000	IPUTU	101.24.0212465	0003	15/03/2024	362326/2024
INGRID FEITOZA ALBOGUETTE	FMC6594	M.TRANS	709.24.2570570	0001	06/03/2024	416933/2024
INGRID JANAINA RODRIGUES	EVR1H31	M.TRANS	709.24.2591324	0001	15/03/2024	424250/2024
INGRID LAGLER	035.634	TFFP/FX	406.24.0501234	0001	27/03/2024	375724/2024
INGRID LAGLER	035.634	TFSANIT	407.24.0257397	0002	27/03/2024	408802/2024
INGRID MENDONCA DA SILVA	OQU8F04	M.TRANS	709.24.2597666	0001	20/03/2024	427332/2024
INGRID PAMELA SOUZA PONCE	GFE0D90	M.TRANS	709.24.2571214	0001	06/03/2024	417185/2024
INGRID PEREIRA LEITE	001.048.029.073	IPUTU	101.24.0008862	0003	12/03/2024	346463/2024
INGRID RIBEIRO	303.295	TFFP/FX	406.24.0560949	0001	27/03/2024	404725/2024

INGRID RIBEIRO DE ANDRADE	532.100.095.199	IPTU	101.24.0244052	0003	12/03/2024	366460/2024
INGRID STEFFANI VIEIRA	DEF5164	M.TRANS	709.24.2606378	0001	22/03/2024	431401/2024
INGRIDE SANTOS DO NASCIMENTO	311.109	TFFP/FX	406.24.0564147	0001	27/03/2024	405924/2024
INGRIDI CARVALHO SANTOS	ESJ1H85	M.TRANS	709.24.2592098	0001	15/03/2024	424612/2024
INGRIS TECNOLOGIA DESENV.DE SOFTWARES LTDA EPP	165.168	TFFP/FX	406.24.0515654	0001	27/03/2024	382531/2024
INGRYD MATURO ANDREAZZI	FGP0263	M.TRANS	709.24.2595140	0001	15/03/2024	426219/2024
INGRYD MATURO ANDREAZZI	FGP0263	M.TRANS	709.24.2594983	0001	15/03/2024	426128/2024
INJEWATTS SERVICOS DE MANUTENCAO LTDA	291.562	TFFP/FX	406.24.0555849	0001	27/03/2024	402598/2024
INKED BRASIL COMERCIO LTDA	294.427	TFFP/FX	406.24.0557148	0001	27/03/2024	403152/2024
INNANZI DO BRASIL.COM.DE EQUIP.E SERV.P/TELEC.LT	179.781	TFFP/FX	406.24.0519010	0001	27/03/2024	384390/2024
INNOCENCIA MONTESANO - ESPOLIO		ISS CC	705.23.2802326	0009	07/03/2024	411738/2024
INNOCENCIA MONTESANO - ESPOLIO	018.040.008.000	IPTU	101.24.0133007	0003	17/03/2024	354921/2024
INNOCENCIA MONTESANO - ESPOLIO	018.040.108.000	IPTU	101.24.0133061	0003	17/03/2024	354929/2024
INNOV ADUBO INDUSTRIA E COMERCIO LTDA	323.257	TFFP/FX	406.24.0568051	0001	27/03/2024	407262/2024
INNOVA SERVICOS DE APOIO A EDIFICIOS LTDA	304.251	TFFP/FX	406.24.0561336	0001	27/03/2024	404871/2024
INNOVACR CONSULTORIAS E REPR. LTDA	218.623	TFFP/FX	406.24.0529808	0001	27/03/2024	390439/2024
INNOVAR PRODUTOS ARQUITETONICOS HOSPITALARES LTD	281.741	TFFP/FX	406.24.0551467	0001	27/03/2024	400779/2024
INNOVARE DECORAR ASSESS.EM MOB.CORP.E SERV.LTDA	312.146	TFFP/FX	406.24.0564654	0001	27/03/2024	406106/2024
INNOVARE NEGOCIOS DIGITAIS LTDA	292.590	TFFP/FX	406.24.0556323	0001	27/03/2024	402795/2024
INNOVARSE SOLUCOES EM SAUDE EMPRESARIAL LTDA ME	187.112	TFFP/FX	406.24.0520975	0001	27/03/2024	385538/2024
INNOVATIO CONSULTORIA EM SEGUROS LTDA - EPP	222.983	TFFP/FX	406.24.0531175	0001	27/03/2024	391207/2024
INNOVATION ACESSORIOS AUTOMOTIVOS LTDA	306.417	TFFP/FX	406.24.0562162	0001	27/03/2024	405198/2024
INNOVATION AUTO PECAS LTDA	284.314	TFFP/FX	406.24.0552609	0001	27/03/2024	401244/2024
INNVESTA MODA LTDA	316.294	TFFP/FX	406.24.0566346	0001	27/03/2024	406719/2024
INOCENTE ANGELA CAPRONI	626.412.015.000	IPTUTCE	103.24.0263283	0003	17/03/2024	371204/2024
IN-OUT VIDEO E PRODUCOES LTDA ME	084.547	TFFP/FX	406.24.0504137	0001	27/03/2024	376578/2024
INOV COMUNIC. DESIGN E PROC. DE DADOS LTDA ME	165.454	TFFP/FX	406.24.0515704	0001	27/03/2024	382560/2024
INOVA ADMINISTRADORA DE CONDOMINIOS LTDA	221.854	TFFP/FX	406.24.0530830	0001	27/03/2024	391003/2024
INOVA BETA NEGOCIOS DIGITAIS LTDA	311.848	TFFP/FX	406.24.0564506	0001	27/03/2024	406051/2024
INOVA COM ROCK LTDA.	296.244	TFFP/FX	406.24.0557945	0001	27/03/2024	403502/2024
INOVA COM TECH LTDA	302.543	TFFP/FX	406.24.0560622	0001	27/03/2024	404593/2024
INOVA COM VALOR GEST ESTR CULT SOL EM NEG LTDA	245.848	TFFP/FX	406.24.0538302	0001	27/03/2024	394864/2024
INOVA COM VALOR LTDA	245.849	TFFP/FX	406.24.0538303	0001	27/03/2024	394865/2024
INOVA COMERCIO DE EMBALAGENS CITY LTDA	284.133	TFFP/FX	406.24.0552524	0001	27/03/2024	401201/2024
INOVA DISPOSITIVO INDUSTRIAS LTDA - EPP	214.882	TFFP/FX	406.24.0528633	0001	27/03/2024	389765/2024
INOVA INTERNET LTDA	336.533	TFFP/FX	406.24.0571778	0001	27/03/2024	408358/2024
INOVABAN C L E M DE E LTDA	CUM3F43	M.TRANS	709.24.2567241	0001	06/03/2024	415484/2024
INOVACAO GESTAO E SOLUCOES EMPRESARIAIS LTDA	176.633	TFFP/FX	406.24.0518234	0001	27/03/2024	383932/2024
INOVACAO PECAS TECNICAS LTDA	104.203	TFFP/FX	406.24.0506390	0001	27/03/2024	377658/2024
INOVACAO SOCIOAMBIENTAL TREINE RECICLAGEM LTDA	244.100	TFFP/FX	406.24.0537727	0001	27/03/2024	394567/2024
INOVACAO TRANSPORTES LTDA	GAT9157	M.TRANS	709.24.2563479	0001	06/03/2024	414022/2024
INOVACARGO GESTAO LOGISTICA EIRELI - EPP	254.672	TFFP/FX	406.24.0541470	0001	27/03/2024	396321/2024
INOVANUTRA COM. DE PRODUTOS SUPLEMENTARES LTDA	327.312	TFFP/FX	406.24.0569098	0001	27/03/2024	407583/2024
INOVASEG CORRETAGEM DE SEGUROS LTDA	296.813	TFFP/FX	406.24.0558193	0001	27/03/2024	403599/2024
INOVATIE CLINIC ODONTOLOGIA SOC.UNIPESOAAL LTDA	287.303	TFFP/FX	406.24.0553951	0001	27/03/2024	401846/2024
INOVATTO CORRETORA DE SEGUROS LTDA	196.832	TFFP/FX	406.24.0523738	0001	27/03/2024	387142/2024
INOVE BRASIL COMERCIO IMPORT E EXP EIRELI - ME	257.834	TFFP/FX	406.24.0542648	0001	27/03/2024	396864/2024
INOVE PRIME PARTICIPACOES SOCIETARIAS LTDA	248.526	TFFP/FX	406.24.0539244	0001	27/03/2024	395282/2024
INOVE SEGURANCA DO TRABALHO LTDA	205.038	TFFP/FX	406.24.0526019	0001	27/03/2024	388375/2024
INOVIBE SYS TECNOLOGIA LTDA	194.067	TFFP/FX	406.24.0522943	0001	27/03/2024	386672/2024
INOVA SERVICOS DE APOIO ADMINISTRATIVO LTDA	290.284	TFFP/FX	406.24.0555288	0001	27/03/2024	402362/2024
INOWINE NEGOCIOS DIGITAIS LTDA	287.642	TFFP/FX	406.24.0554096	0001	27/03/2024	401910/2024
INOX VIEIRA S DE BLINDAGEM LTDA	FAS2A28	M.TRANS	709.24.2604797	0001	22/03/2024	430536/2024
INOXBrito INDUSTRIA E COMERCIO LTDA EPP	ETL0691	M.TRANS	709.24.2588618	0001	15/03/2024	422954/2024
INOXBrito INDUSTRIA E COMERCIO LTDA EPP	ETL0691	M.TRANS	709.24.2588485	0001	15/03/2024	422912/2024
INOXBrito INDUSTRIA E COMERCIO LTDA EPP	ETL0691	M.TRANS	709.24.2567188	0001	06/03/2024	415469/2024
INOXBrito INDUSTRIA E COMERCIO LTDA EPP	ETL0691	M.TRANS	709.24.2566720	0001	06/03/2024	415304/2024
INOXBrito INDUSTRIA E COMERCIO LTDA EPP	ETL0691	M.TRANS	709.24.2601725	0001	20/03/2024	429362/2024
INOXBrito INDUSTRIA E COMERCIO LTDA EPP	ETL0691	M.TRANS	709.24.2574145	0001	06/03/2024	418717/2024
INPETUS MARKETING DIGITAL LTDA	283.623	TFFP/FX	406.24.0552274	0001	27/03/2024	401099/2024
INSANOS MARKETING NEGOCIOS DIGITAIS LTDA - ME	246.462	TFFP/FX	406.24.0538523	0001	27/03/2024	394959/2024
INSECT CONTROLS - DEDETIZADORA E HIDRAULICA LTDA	276.242	TFSANIT	407.24.0261349	0002	27/03/2024	410074/2024
INSECT CONTROLS - DEDETIZADORA E HIDRAULICA LTDA	276.242	ISS	292.24.4421213	0001	15/03/2024	374890/2024
INSECT CONTROLS - DEDETIZADORA E HIDRAULICA LTDA	276.242	TFFP/FX	406.24.0549442	0001	27/03/2024	399909/2024
INSIDER X NEGOCIOS DIGITAIS LTDA	297.098	TFFP/FX	406.24.0558303	0001	27/03/2024	403641/2024
INSIGHT GESTAO EMPRESARIAL S/S LTDA	147.923	TFFP/FX	406.24.0512485	0001	27/03/2024	380751/2024
INSIGHT RH ASSESSORIA E CONSULT. DE SEGUROS LTDA	203.478	TFFP/FX	406.24.0525584	0001	27/03/2024	388152/2024
INSIGHT SYSTEM INFORMATICA LTDA	134.003	TFFP/FX	406.24.0510362	0001	27/03/2024	379584/2024
INSPIRANDO VENCEDORES EMPREEND.DIGITAIS LTDA	299.055	TFFP/FX	406.24.0559128	0001	27/03/2024	403979/2024
INST. CRERSENDO-HIPNOTERAPIA E DES. PESSOAL LTDA	325.543	TFFP/FX	406.24.0568663	0001	27/03/2024	407450/2024
INST. FLEMING DE ANALISES CLINICAS E BIOL. LTDA	119.494	TFSANIT	407.23.3238072	0003	18/03/2024	408739/2024
INST. FLEMING DE ANALISES CLINICAS E BIOL. LTDA	119.494	TFFP/FX	406.24.0508282	0001	27/03/2024	378554/2024
INST. FLEMING DE ANALISES CLINICAS E BIOL. LTDA	119.494	ISS	291.24.4323149	0001	15/01/2024	373485/2024
INST. FLEMING DE ANALISES CLINICAS E BIOL. LTDA	119.494	ISS	292.24.4424395	0001	15/03/2024	375023/2024
INST. METODISTA DE ENSINO SUP. - EM REC.JUDICIAL	009.760	ISS	291.24.3297798	0001	15/05/2020	373420/2024
INST. METODISTA DE ENSINO SUP. - EM REC.JUDICIAL	009.760	ISS	291.24.3297797	0001	15/05/2020	373419/2024
INST. METODISTA DE ENSINO SUP. - EM REC.JUDICIAL	009.760	TFSANIT	407.24.0257096	0002	27/03/2024	408760/2024
INST. METODISTA DE ENSINO SUP. - EM REC.JUDICIAL	009.760	ISS	291.24.3297777	0001	15/02/2020	373409/2024
INST. METODISTA DE ENSINO SUP. - EM REC.JUDICIAL	009.760	ISS	291.24.3297799	0001	15/05/2020	373421/2024
INST. METODISTA DE ENSINO SUP. - EM REC.JUDICIAL	009.760	ISS	291.24.3297778	0001	15/02/2020	373410/2024
INST. METODISTA DE ENSINO SUP. - EM REC.JUDICIAL	009.760	ISS	291.24.3297793	0001	15/04/2020	373418/2024
INST. METODISTA DE ENSINO SUP. - EM REC.JUDICIAL	009.760	ISS	291.24.3297792	0001	15/04/2020	373417/2024
INST. METODISTA DE ENSINO SUP. - EM REC.JUDICIAL	009.760	ISS	291.24.2973558	0001	15/01/2020	373381/2024
INST. METODISTA DE ENSINO SUP. - EM REC.JUDICIAL	009.760	ISS	291.24.3297783	0001	15/03/2020	373412/2024
INST. METODISTA DE ENSINO SUP. - EM REC.JUDICIAL	009.760	ISS	291.24.3297785	0001	15/03/2020	373414/2024
INST. METODISTA DE ENSINO SUP. - EM REC.JUDICIAL	009.760	ISS	291.24.3297791	0001	15/04/2020	373416/2024
INST. METODISTA DE ENSINO SUP. - EM REC.JUDICIAL	009.760	ISS	291.24.3297784	0001	15/03/2020	373413/2024
INST. TRANSFORM PALEST. E TREIN.EMP.-EIRELI-EPP	232.203	TFFP/FX	406.24.0533742	0001	27/03/2024	392535/2024
INST.BENEF.CASE-CENTRO APOIO SOCIAL EVANGELICO	206.734	TFFP/FX	406.24.0526446	0001	27/03/2024	388605/2024
INST.BRASIL.INTEGR.EM NEUROCIENCIAS IBRAIN LTDA	220.755	TFSANIT	407.24.0259829	0002	27/03/2024	409445/2024
INST.BRASIL.INTEGR.EM NEUROCIENCIAS IBRAIN LTDA	220.755	TFFP/FX	406.24.0530473	0001	27/03/2024	390794/2024
INST.DE ACAO SOC. BENEF. PROJ. PRINCIPIOS E ACAO	176.225	TFFP/FX	406.24.0518129	0001	27/03/2024	383881/2024
INST.DE ASS.SEG.E MEDICINA OCUP.RUDGE LTDA	010.894	ISS	292.24.4323189	0001	15/01/2024	374110/2024
INST.DE INTEG.DA MEDICINA E BIOSFERA-MEDBIOS-ME	184.514	TFFP/FX	406.24.0520255	0001	27/03/2024	385120/2024
INST.EDUC.E RECREAT.RISCO BRINCO E RABISCO LTDA	251.805	TFFP/FX	406.24.0540404	0001	27/03/2024	395848/2024
INST.EDUC.E RECREAT.RISCO BRINCO E RABISCO LTDA	251.805	ISS	292.24.4415329	0001	15/03/2024	374512/2024
INST.EDUC.E RECREAT.RISCO BRINCO E RABISCO LTDA	251.805	TFSANIT	407.24.0260366	0002	27/03/2024	409650/2024
INST.EDUCACIONAL LUZWELL DE ENSINO SUPERIOR S/C	624.004.002.000	IPTUTCE	103.24.0262996	0003	17/03/2024	371082/2024
INST.NACIONAL DE EDUCACAO SOCIAL PROFIS.LTDA	182.374	TFFP/FX	406.24.0519661	0001	27/03/2024	384769/2024
INSTA MOTORS VEICULOS LTDA	264.473	ISS	292.24.4323449	0001	15/01/2024	374352/2024
INSTA MOTORS VEICULOS LTDA	264.473	TFFP/FX	406.24.0545117	0001	27/03/2024	397963/2024
INSTACAR CONSULTORIA LTDA	305.916	TFFP/FX	406.24.0561967	0001	27/03/2024	405120/2024
INSTAL ELETRIC COMERCIO E SERVICOS LTDA	282.755	TFFP/FX	406.24.0551882	0001	27/03/2024	400935/2024
INSTALEC INSTALACAO E MANUTENC.ELETRICA LTDA-ME	190.103	TFFP/FX	406.24.0521795	0001	27/03/2024	385997/2024



INSTALL COM. DE EQUIP.ELETRICOS E SERVICOS LTDA	291.009	TFFP/FX	406.24.0555602	0001	27/03/2024	402488/2024
INSTALVEICULOS SERV. DE INSTAL. P/ AUTOS LTDA ME	188.446	TFFP/FX	406.24.0521355	0001	27/03/2024	385754/2024
INSTIT ADOTE UM PELUDO POSSE RESPONSAVEL - IAPPR	261.312	TFFP/FX	406.24.0543927	0001	27/03/2024	397450/2024
INSTITUICAO DE ASSISTENCIA PSICOSSOCIAL ABRACO	272.138	TFFP/FX	406.24.0547924	0001	27/03/2024	399218/2024
INSTITUICAO DE ASSISTENCIA PSICOSSOCIAL ABRACO	272.138	TFSANIT	407.24.0261280	0002	27/03/2024	410049/2024
INSTITUICAO EDUCAC. E ASSIST. CANTINHO DO SABER	149.536	TFSANIT	407.24.0258690	0002	27/03/2024	409074/2024
INSTITUICAO PAULISTA ADVENT.DE EDUC.E ASS.SOCIAL	235.395	TFFP/FX	406.24.0534810	0001	27/03/2024	393105/2024
INSTITUTO ASSISTENCIAL DE SAO BERNARDO DO CAMPO	205.208	TFFP/FX	406.24.0526059	0001	27/03/2024	388398/2024
INSTITUTO BRASILEIRO DE GESTAO EM SAUDE	195.112	TFFP/FX	406.24.0523273	0001	27/03/2024	386869/2024
INSTITUTO BRASILEIRO NOD3	292.660	TFFP/FX	406.24.0556351	0001	27/03/2024	402806/2024
INSTITUTO CASA DA FELICIDADE	272.384	ISS	292.24.4323474	0001	15/01/2024	374374/2024
INSTITUTO CASA DA FELICIDADE	272.384	TFSANIT	407.24.0261283	0002	27/03/2024	410051/2024
INSTITUTO CASA DA FELICIDADE	272.384	TFFP/FX	406.24.0548011	0001	27/03/2024	399259/2024
INSTITUTO CULTURAL ARCO IRIS DE ARUANDA	260.730	TFFP/FX	406.24.0543726	0001	27/03/2024	397357/2024
INSTITUTO CULTURAL E EDUCACIONAL FAZENDO O BEM	184.087	TFFP/FX	406.24.0520152	0001	27/03/2024	385060/2024
INSTITUTO DAIANE DOS SANTOS	251.033	TFFP/FX	406.24.0540139	0001	27/03/2024	395716/2024
INSTITUTO DE ENSINO CRISTO REI EIRELI - ME	089.517	TFSANIT	407.24.0257945	0002	27/03/2024	408900/2024
INSTITUTO DE ENSINO CRISTO REI EIRELI - ME	089.517	ISS	292.24.4415915	0001	15/03/2024	374558/2024
INSTITUTO DE ENSINO CRISTO REI EIRELI - ME	089.517	TFFP/FX	406.24.0504636	0001	27/03/2024	376816/2024
INSTITUTO DE ENSINO TECNICO PROMEC LTDA	315.641	TFFP/FX	406.24.0566140	0001	27/03/2024	406642/2024
INSTITUTO DE GESTAO DO ESTADO DE SAO PAULO	216.080	TFFP/FX	406.24.0529037	0001	27/03/2024	389977/2024
INSTITUTO DE INTEGRACAO SOCIAL CRIANDO ESPERANCA	194.930	TFFP/FX	406.24.0523230	0001	27/03/2024	386836/2024
INSTITUTO DE LINGUAS FIGHTER S/C LTDA.	086.993	TFFP/FX	406.24.0504385	0001	27/03/2024	376697/2024
INSTITUTO DE REGISTROS AKASHICOS LTDA	335.611	TFFP/FX	406.24.0571430	0001	27/03/2024	408250/2024
INSTITUTO ECOO	182.161	TFFP/FX	406.24.0519600	0001	27/03/2024	384733/2024
INSTITUTO EDUCACAO E SUSTENTABILIDADE	243.337	TFFP/FX	406.24.0537482	0001	27/03/2024	394449/2024
INSTITUTO EDUCACIONAL DE IDIOMAS FGL LTDA - ME	231.215	TFFP/FX	406.24.0533427	0001	27/03/2024	392365/2024
INSTITUTO EDUCACIONAL NAKEO EIRELI - ME	259.814	TFFP/FX	406.24.0543377	0001	27/03/2024	397218/2024
INSTITUTO EDUCACIONAL NAKEO EIRELI - ME	259.814	TFSANIT	407.24.0260738	0002	27/03/2024	409826/2024
INSTITUTO EDUCACIONAL SAO BERNARDO EIRELI ME	250.537	ISS	292.24.4429377	0001	15/03/2024	375207/2024
INSTITUTO EDUCACIONAL SAO BERNARDO EIRELI ME	250.537	TFFP/FX	406.24.0539972	0001	27/03/2024	395635/2024
INSTITUTO EDUCATO LTDA	286.277	TFFP/FX	406.24.0553460	0001	27/03/2024	401612/2024
INSTITUTO EM BELLEZA SAO BERNARDO DO CAMPO LTDA	298.326	TFFP/FX	406.24.0558841	0001	27/03/2024	403869/2024
INSTITUTO ENVELHE-SER	214.497	TFFP/FX	406.24.0528508	0001	27/03/2024	389691/2024
INSTITUTO EXPRESSER LTDA	329.840	TFFP/FX	406.24.0569925	0001	27/03/2024	407836/2024
INSTITUTO FENACON	268.668	TFFP/FX	406.24.0546642	0001	27/03/2024	398639/2024
INSTITUTO FESAN LTDA	336.099	TFFP/FX	406.24.0571595	0001	27/03/2024	408300/2024
INSTITUTO HOLOS21-TRANSDISCIPL. EM TEMPO REAL	125.861	TFFP/FX	406.24.0509176	0001	27/03/2024	378982/2024
INSTITUTO INATEKIE LTDA	330.599	TFFP/FX	406.24.0570042	0001	27/03/2024	407871/2024
INSTITUTO INOVARE SAUDE EDUC. E BEM ESTAR EIRELI	251.138	COLLX	710.23.0266757	0010	24/12/2023	433898/2024
INSTITUTO INOVARE SAUDE EDUC. E BEM ESTAR EIRELI	251.138	COLLX	710.23.0266757	0012	24/02/2024	433900/2024
INSTITUTO INOVARE SAUDE EDUC. E BEM ESTAR EIRELI	251.138	COLLX	710.23.0266757	0009	24/11/2023	433897/2024
INSTITUTO INOVARE SAUDE EDUC. E BEM ESTAR EIRELI	251.138	TFFP/FX	406.24.0540175	0001	27/03/2024	395730/2024
INSTITUTO INOVARE SAUDE EDUC. E BEM ESTAR EIRELI	251.138	COLLX	710.23.0266757	0011	24/01/2024	433899/2024
INSTITUTO METODISTA DE ENSINO SUPERIOR	008.040.052.000	CIP	105.24.0270641	0003	29/03/2024	371458/2024
INSTITUTO METODISTA DE ENSINO SUPERIOR	008.040.054.000	CIP	105.24.0270643	0003	29/03/2024	371460/2024
INSTITUTO METODISTA DE ENSINO SUPERIOR	008.040.055.000	CIP	105.24.0270644	0003	29/03/2024	371461/2024
INSTITUTO METODISTA DE ENSINO SUPERIOR	008.040.053.000	CIP	105.24.0270642	0003	29/03/2024	371459/2024
INSTITUTO METODISTA DE ENSINO SUPERIOR	013.012.013.009	IPTU	101.24.0109060	0003	12/03/2024	353116/2024
INSTITUTO METODISTA DE ENSINO SUPERIOR	008.040.058.000	CIP	105.24.0270647	0003	29/03/2024	371464/2024
INSTITUTO METODISTA DE ENSINO SUPERIOR	013.006.096.000	IPTU	101.24.0108727	0003	12/03/2024	353101/2024
INSTITUTO METODISTA DE ENSINO SUPERIOR	008.040.051.000	IPTU	101.24.0080896	0003	12/03/2024	351619/2024
INSTITUTO METODISTA DE ENSINO SUPERIOR	015.087.052.000	IPTU	101.24.0119243	0003	12/03/2024	353863/2024
INSTITUTO METODISTA DE ENSINO SUPERIOR	008.040.050.000	CIP	105.24.0270640	0003	29/03/2024	371457/2024
INSTITUTO METODISTA DE ENSINO SUPERIOR	013.006.029.000	CIP	105.24.0270839	0003	29/03/2024	371494/2024
INSTITUTO METODISTA DE ENSINO SUPERIOR	008.040.057.000	CIP	105.24.0270646	0003	29/03/2024	371463/2024
INSTITUTO METODISTA DE ENSINO SUPERIOR	013.006.094.000	IPTU	101.24.0108725	0003	12/03/2024	353100/2024
INSTITUTO METODISTA DE ENSINO SUPERIOR	013.006.011.000	IPTU	101.24.0108670	0003	12/03/2024	353094/2024
INSTITUTO METODISTA DE ENSINO SUPERIOR	013.006.013.000	IPTU	101.24.0108671	0003	12/03/2024	353095/2024
INSTITUTO METODISTA DE ENSINO SUPERIOR	013.004.086.000	IPTU	101.24.0108610	0003	12/03/2024	353088/2024
INSTITUTO METODISTA DE ENSINO SUPERIOR	013.006.002.000	IPTU	101.24.0108661	0003	12/03/2024	353093/2024
INSTITUTO METODISTA DE ENSINO SUPERIOR	013.006.087.000	IPTU	101.24.0108718	0003	12/03/2024	353097/2024
INSTITUTO METODISTA DE ENSINO SUPERIOR	008.040.056.000	CIP	105.24.0270645	0003	29/03/2024	371462/2024
INSTITUTO METODISTA DE ENSINO SUPERIOR	013.006.091.000	IPTU	101.24.0108722	0003	12/03/2024	353099/2024
INSTITUTO METODISTA DE ENSINO SUPERIOR	008.040.049.000	IPTU	101.24.0080894	0003	12/03/2024	351618/2024
INSTITUTO METODISTA ENS.SUP.IMS REC. JUDICIAL	127.010	TFFP/FX	406.24.0509350	0001	27/03/2024	379054/2024
INSTITUTO MIELO MOREIRA LTDA	274.131	TFFP/FX	406.24.0548687	0001	27/03/2024	399577/2024
INSTITUTO MIX DE PROFISSIONES DE SBC - EIRELI	271.732	TFFP/FX	406.24.0547754	0001	27/03/2024	399142/2024
INSTITUTO MONSENHOR JOSE BENEDITO ANTUNES	310.456	TFFP/FX	406.24.0563861	0001	27/03/2024	405825/2024
INSTITUTO MONSENHOR JOSE BENEDITO ANTUNES	320.632	TFFP/FX	406.24.0567456	0001	27/03/2024	407101/2024
INSTITUTO MONSENHOR JOSE BENEDITO ANTUNES	266.921	TFSANIT	407.24.0261106	0002	27/03/2024	409976/2024
INSTITUTO NACIONAL DE ANALISES E PESQUISAS LT	ONC8567	M.TRANS	709.24.2566384	0001	06/03/2024	415170/2024
INSTITUTO NACIONAL DE ASSISTENCIA INTEGRAL-INA	164.029	TFFP/FX	406.24.0515420	0001	27/03/2024	382394/2024
INSTITUTO NACIONAL DE ASSISTENCIA INTEGRAL-INA	164.911	TFSANIT	407.24.0258881	0002	27/03/2024	409135/2024
INSTITUTO NACIONAL DO SEGURO SOCIAL	621.005.002.000	CIP	105.24.0275513	0003	29/03/2024	373251/2024
INSTITUTO NACIONAL DO SEGURO SOCIAL	621.005.002.000	IPTUTCE	103.24.0261375	0003	17/03/2024	370323/2024
INSTITUTO NACIONAL DO SEGURO SOCIAL	005.011.055.000	IPTU	101.24.0051123	0003	12/03/2024	349762/2024
INSTITUTO ONCOAMIGO DE REAB.PROM.DA SAUDE DO ABC	300.701	TFFP/FX	406.24.0559806	0001	27/03/2024	404267/2024
INSTITUTO PAULA DORFER TREIN.E DESENV.EMPR.LTDA.	207.121	TFFP/FX	406.24.0526554	0001	27/03/2024	388654/2024
INSTITUTO PICCOLO BAMBINO	192.041	TFFP/FX	406.24.0522365	0001	27/03/2024	386320/2024
INSTITUTO PRO BEM BRASIL	301.678	TFFP/FX	406.24.0560223	0001	27/03/2024	404439/2024
INSTITUTO REALIZA BRASIL	183.721	TFFP/FX	406.24.0520044	0001	27/03/2024	384996/2024
INSTITUTO RESGATAR	276.292	TFFP/FX	406.24.0549457	0001	27/03/2024	399918/2024
INSTITUTO ROBERTO SAMPAIO FERREIRA	196.199	TFFP/FX	406.24.0523569	0001	27/03/2024	387051/2024
INSTITUTO SUPERIOR R. TOMEDI LTDA	314.319	TFFP/FX	406.24.0565571	0001	27/03/2024	406457/2024
INSTITUTO VALOR	240.620	MULTA	704.24.2528448	0001	05/03/2024	411410/2024
INSTITUTO VENCER	187.187	TFFP/FX	406.24.0520999	0001	27/03/2024	385551/2024
INSTITUTO XAMANICO KAATABASIS	283.595	TFFP/FX	406.24.0552260	0001	27/03/2024	401091/2024
INSTRUMENTACAO CIRURGICA DESALA S/S	308.843	TFFP/FX	406.24.0563169	0001	27/03/2024	405575/2024
INSURANCE SOLUTIONS CORRET. DE SEGUROS EIRELI-ME	241.031	TFFP/FX	406.24.0536689	0001	27/03/2024	394059/2024
INSUR-CORRETORA E CONSULTORIA DE SEGUROS LTDA-ME	249.865	TFFP/FX	406.24.0539723	0001	27/03/2024	395514/2024
INTECLIN SERVICOS MEDICOS LTDA	236.586	TFFP/FX	406.24.0535189	0001	27/03/2024	393307/2024
INTEGRACAO SOCIAL CAMPO BELO	202.993	TFFP/FX	406.24.0525463	0001	27/03/2024	388091/2024
INTEGRAR TECNOLOGIA EM SAUDE OCUPACIONAL EIRELI	108.244	TFFP/FX	406.24.0506904	0001	27/03/2024	377907/2024
INTEGRAR TECNOLOGIA EM SAUDE OCUPACIONAL EIRELI	108.244	TFSANIT	407.24.0258161	0002	27/03/2024	408947/2024
INTEGRAR TECNOLOGIA EM SAUDE OCUPACIONAL EIRELI	108.244	ISS	292.24.4418155	0001	15/03/2024	374724/2024
INTEGRARE - BERCARIO E INTEGRACAO INFANTIL LTDA	336.521	TFFP/FX	406.24.0571767	0001	27/03/2024	408356/2024
INTEGRATED PETROLEUM EXPERTISE COMP.SER.PETRO.LT	296.492	ISS	292.24.4415183	0001	15/03/2024	374504/2024
INTEGRATED PETROLEUM EXPERTISE COMP.SER.PETRO.LT	296.492	ISS	291.24.4415958	0001	15/03/2024	373540/2024
INTELELETRO COM E DISTRIBUIDORA EIRELI	254.964	TFFP/FX	406.24.0541586	0001	27/03/2024	396378/2024
INTELLIGENZ CONSULTORES ASSOCIADOS LTDA - EPP	248.593	TFFP/FX	406.24.0539269	0001	27/03/2024	395293/2024
INTELPRO CONSULE ASSESSORIA EMPRESARIAL LTDA	291.078	TFFP/FX	406.24.0555638	0001	27/03/2024	402506/2024
INTENSIVE CLINICAL CARE CENTRO VET.24 HORAS LTDA	282.878	TFSANIT	407.24.0261428	0002	27/03/2024	410092/2024
INTENSIVE CLINICAL CARE CENTRO VET.24 HORAS LTDA	282.878	TFFP/FX	406.24.0551937	0001	27/03/2024	400961/2024



INTER ACCESS AUTOMOTIVOS EIRELI	262.297	TFFP/FX	406.24.0544305	0001	27/03/2024	397620/2024
INTER FOCCO TERCEIRIZ E TREINAM EMPRES EIRELI ME	240.561	TFFP/FX	406.24.0536508	0001	27/03/2024	393974/2024
INTER FROTAS SA	FZT0655	M.TRANS	709.24.2604874	0001	22/03/2024	430572/2024
INTER PREVI-ABC ADM.E CORRET.DE SEGUROS S/C.LTDA	098.441	TFFP/FX	406.24.0505666	0001	27/03/2024	377317/2024
INTERAMNA PARTICIPACOES S/A - MASSA FALIDA	021.001.058.000	IPTU	101.24.0147348	0003	16/03/2024	356316/2024
INTERATIVA SERVICOS EMPRESARIAIS LTDA	304.774	TFFP/FX	406.24.0561526	0001	27/03/2024	404943/2024
INTERATIVA SOLUCOES EM LOGISTICA LTDA	314.162	TFFP/FX	406.24.0565499	0001	27/03/2024	406423/2024
INTERBEM INTERMEDIACOES DE BENS E NEGOCIOS LTDA	270.758	TFFP/FX	406.24.0547412	0001	27/03/2024	398988/2024
INTERCARDIO SERVICOS MEDICOS S/S	232.173	TFFP/FX	406.24.0533733	0001	27/03/2024	392530/2024
INTERCEMENT BRASIL S.A.	166.690	TFFP/FX	406.24.0515955	0001	27/03/2024	382698/2024
INTERCHEM REPRESENTACOES LTDA ME	160.871	ISS	292.24.4323240	0001	15/01/2024	374161/2024
INTERCHEM REPRESENTACOES LTDA ME	160.871	TFFP/FX	406.24.0514812	0001	27/03/2024	382047/2024
INTERCITY LOCADORA DE VEICULOS LTDA ME	221.373	TFFP/FX	406.24.0530690	0001	27/03/2024	390928/2024
INTERCRIS TRANSP ESPECIALIZADOS LTDA	035.510	TFFP/FX	406.24.0501227	0001	27/03/2024	375723/2024
INTERFILTROS COMERCIO DE ARTEFATOS DE TECIDOS LT	011.009.011.001	IPTU	101.24.0094104	0003	12/03/2024	352264/2024
INTERFIT COM.SERVICOS DE ARTIGOS ESPORTIVOS LTDA	174.833	ISS	292.24.4422891	0001	15/03/2024	374952/2024
INTERFIT COM.SERVICOS DE ARTIGOS ESPORTIVOS LTDA	174.833	TFFP/FX	406.24.0517780	0001	27/03/2024	383698/2024
INTERINVEST EMPREEND. E PARTICIP. S/C LTDA(MF)	510.215.043.000	IPTU	101.24.0215991	0003	12/03/2024	362823/2024
INTERINVEST EMPREEND. E PARTICIP. S/C LTDA(MF)	510.215.061.000	IPTU	101.24.0216009	0003	12/03/2024	362828/2024
INTERINVEST EMPREEND. E PARTICIP. S/C LTDA(MF)	510.204.079.000	CIP	105.24.0272288	0003	29/03/2024	371839/2024
INTERINVEST EMPREEND. E PARTICIP. S/C LTDA(MF)	510.215.066.000	CIP	105.24.0272371	0003	29/03/2024	371887/2024
INTERINVEST EMPREEND. E PARTICIP. S/C LTDA(MF)	510.215.063.000	CIP	105.24.0272368	0003	29/03/2024	371885/2024
INTERINVEST EMPREEND. E PARTICIP. S/C LTDA(MF)	510.215.063.000	IPTU	101.24.0216011	0003	12/03/2024	362830/2024
INTERINVEST EMPREEND. E PARTICIP. S/C LTDA(MF)	510.215.066.000	IPTU	101.24.0216014	0003	12/03/2024	362832/2024
INTERINVEST EMPREEND. E PARTICIP. S/C LTDA(MF)	510.214.028.000	CIP	105.24.0272340	0003	29/03/2024	371867/2024
INTERINVEST EMPREEND. E PARTICIP. S/C LTDA(MF)	510.214.028.000	IPTU	101.24.0215944	0003	12/03/2024	362815/2024
INTERINVEST EMPREEND. E PARTICIP. S/C LTDA(MF)	510.204.079.000	IPTU	101.24.0215596	0003	12/03/2024	362766/2024
INTERINVEST EMPREEND. E PARTICIP. S/C LTDA(MF)	510.215.061.000	CIP	105.24.0272366	0003	29/03/2024	371883/2024
INTERINVEST EMPREEND. E PARTICIP. S/C LTDA(MF)	510.215.043.000	CIP	105.24.0272361	0003	29/03/2024	371879/2024
INTERINVEST EMPREEND. E PARTICIP. S/C LTDA(MF)	510.213.015.000	CIP	105.24.0272298	0003	29/03/2024	371843/2024
INTERINVEST EMPREEND. E PARTICIP. S/C LTDA(MF)	510.213.015.000	IPTU	101.24.0215846	0003	12/03/2024	362799/2024
INTERINVEST EMPREEND. E PARTICIPACOES LTDA	510.204.081.000	IPTU	101.24.0215597	0003	12/03/2024	362767/2024
INTERINVEST EMPREEND. E PARTICIPACOES LTDA	510.204.081.000	CIP	105.24.0272289	0003	29/03/2024	371840/2024
INTERINVEST EMPREEND. E PARTICIPACOES LTDA	033.097.032.000	IPTU	101.24.0209923	0003	16/03/2024	362020/2024
INTERINVEST EMPREEND. E PARTICIPACOES LTDA	510.204.012.000	IPTU	101.24.0215534	0003	12/03/2024	362758/2024
INTERMATEC ELETRICIDADE E AUTOMATIZACAO LTDA ME	059.454	TFFP/FX	406.24.0502502	0001	27/03/2024	376050/2024
INTERMEDIA COLAGEM E DISTRIB. DE CARTAZES LTDA	152.810	TFFP/FX	406.24.0513345	0001	27/03/2024	381226/2024
INTERMOLDES FABR. DE MODELOS P FUNDICAO LTDA EPP	045.673	TFFP/FX	406.24.0501781	0001	27/03/2024	375855/2024
INTERNACIONAL PETS SAO BERNARDO LTDA	288.555	TFFP/FX	406.24.0554496	0001	27/03/2024	402063/2024
INTERNACIONAL PETS SAO BERNARDO LTDA	288.555	TFSANIT	407.24.0261526	0002	27/03/2024	410113/2024
INTERPLASMA CERTE E SOLDAS LTDA EPP	DH00404	M.TRANS	709.24.2594068	0001	15/03/2024	425653/2024
INTERPRINT LTDA	003.417	TFFP/FX	406.24.0500085	0001	27/03/2024	375504/2024
INTERSOCKS COMERCIO DE ROUPAS LTDA	189.104	TFFP/FX	406.24.0521527	0001	27/03/2024	385854/2024
INTER-UP NET CONSULTORIA DE SISTEMAS	160.743	TFFP/FX	406.24.0514785	0001	27/03/2024	382032/2024
INTRA SEGURANCA DO TRABALHO E MAN. INDUST. LTDA	307.506	TFFP/FX	406.24.0562620	0001	27/03/2024	405378/2024
INTRALOGISTICA 4.0 SERVICOS ADM E INTERM EIRELI	282.185	ISSQNSN	430.24.3174479	0001	20/10/2023	410934/2024
INTROSPECCAO PSICOLOGIA INTEGRADA LTDA	301.186	TFFP/FX	406.24.0560008	0001	27/03/2024	404346/2024
INTUITION PARTICIPACOES E SERVICOS LTDA	332.943	TFFP/FX	406.24.0570644	0001	27/03/2024	408041/2024
INUTRIX SUPPLIES COMERCIO E SERVICOS LTDA	326.442	TFFP/FX	406.24.0568899	0001	27/03/2024	407532/2024
INVENTURE DESENVOLVIMENTO INDUSTRIAL LTDA ME	242.427	TFFP/FX	406.24.0537178	0001	27/03/2024	394298/2024
INVEST PHONES CEL COMUNICACOES LTDA ME	070.892	TFFP/FX	406.24.0503155	0001	27/03/2024	376235/2024
INVESTWEB IMPORTS NEGOCIOS LTDA	289.202	TFFP/FX	406.24.0554798	0001	27/03/2024	402172/2024
INVICTA SOB MEDIDA LTDA	265.021	TFFP/FX	406.24.0545313	0001	27/03/2024	398048/2024
INVICTO NEGOCIOS DIGITAIS LTDA	312.735	TFFP/FX	406.24.0564912	0001	27/03/2024	406212/2024
INVICTUS CURSOS DIGITAIS E TREINAMENTOS LTDA	309.943	TFFP/FX	406.24.0563646	0001	27/03/2024	405741/2024
INZPHEFUJ INSPECAO E RECUPERACAO LTDA - EPP	242.430	ISS	291.24.4420220	0001	15/03/2024	373653/2024
INZPHEFUJ INSPECAO E RECUPERACAO LTDA - EPP	242.430	TFFP/FX	406.24.0537179	0001	27/03/2024	394299/2024
IOCHIMY ASSIS ARCANJO DOS SANTOS	003.047.013.569	IPTU	101.24.0031844	0003	17/03/2024	348140/2024
IOKO TAKEDA NAKAI - ESPOLIO	023.012.034.000	IPTU	101.24.0156144	0003	10/03/2024	357007/2024
IOLANDA DE LOURDES BRAGA DA CUNHA	295.943	TFFP/FX	406.24.0557820	0001	27/03/2024	403445/2024
IOLANDA DE OLIVEIRA GOBBET - ESPOLIO	004.039.011.000	IPTU	101.24.0042344	0003	15/03/2024	349159/2024
IOLANDA DE SOUZA	FGP0455	M.TRANS	709.24.2608529	0001	22/03/2024	432563/2024
IOLANDA DE SOUZA	FGP0455	M.TRANS	709.24.2570028	0001	06/03/2024	416677/2024
IOLANDA MUNIZ	033.124.005.181	IPTU	101.24.0210921	0003	16/03/2024	362105/2024
IOLANDA PINTO CHAVES	186.607	TFFP/FX	406.24.0520846	0001	27/03/2024	385453/2024
IOLANDA ROCHA DA SILVA	521.437.018.000	IPTU	101.24.0230685	0003	12/03/2024	364758/2024
IOLANDA SANTIAGO VENANCIO - ESPOLIO	001.091.077.000	IPTU	101.24.0014156	0003	12/03/2024	346782/2024
IOLANDO FRANCISCO DA SILVA	522.104.021.000	IPTU	101.24.0232979	0003	12/03/2024	365053/2024
IOLANDO MARTINS DA SILVA	192.671	TFFP/FX	406.24.0522538	0001	27/03/2024	386433/2024
IOMA TRANSPORTES LTDA	132.061	TFFP/FX	406.24.0510096	0001	27/03/2024	379448/2024
IOMMI EDGAR DE SOUZA LOPEZ	252.522	TFFP/FX	406.24.0540678	0001	27/03/2024	395965/2024
IONE CORDEIRO DE FREITAS ARAUJO	CON5170	M.TRANS	709.24.2601335	0001	20/03/2024	429165/2024
IONE LAZZURI	001.013.002.013	IPTU	101.24.0000993	0003	12/03/2024	346084/2024
IONE LAZZURI	024.024.014.000	IPTU	101.24.0162633	0003	15/03/2024	357672/2024
IONE MARIA BATISTA	FML6483	M.TRANS	709.24.2599959	0001	20/03/2024	428415/2024
IONE MARQUES DOS SANTOS	163.622	TFFP/FX	406.24.0515329	0001	27/03/2024	382341/2024
IONE MORAES	EU8439	M.TRANS	709.24.2583053	0001	11/03/2024	420408/2024
IONE MOREIRA VIRGINIO	002.073.021.023	IPTU	101.24.0022618	0003	12/03/2024	347343/2024
IONE PELIN GUIMARAES TRANSPORTES ME	211.386	TFFP/FX	406.24.0527715	0001	27/03/2024	389278/2024
IONE TELES DE ARAUJO	231.969	TFFP/FX	406.24.0533665	0001	27/03/2024	392491/2024
IONICE APARECIDA CARMONA SASSO	003.100.001.119	IPTU	101.24.0036216	0003	17/03/2024	348606/2024
IONICE DA SILVA	262.724	TFFP/FX	406.24.0544441	0001	27/03/2024	397684/2024
IOSENSE DO BRASIL COMERCIO E SERVICOS EIRELI EPP	250.557	TFFP/FX	406.24.0539977	0001	27/03/2024	395638/2024
IP NETWORK SOLUTIONS LTDA ME	228.738	TFFP/FX	406.24.0532743	0001	27/03/2024	392023/2024
IPACARAI TRANSPORTES ESPECIALIZADOS LTDA - ME	227.825	TFFP/FX	406.24.0532455	0001	27/03/2024	391858/2024
I-PARTNER DESENVOLVIMENTO DE SOFTWARE LTDA	233.641	TFFP/FX	406.24.0534234	0001	27/03/2024	392777/2024
I-PARTNER DESENVOLVIMENTO DE SOFTWARE LTDA	233.641	ISS	291.24.4423104	0001	15/03/2024	373732/2024
I-PARTNER DESENVOLVIMENTO DE SOFTWARE LTDA	233.641	ISS	292.24.4423103	0001	15/03/2024	374965/2024
IPASA PESQUISA SALARIAL S/S LTDA	032.094	TFFP/FX	406.24.0501073	0001	27/03/2024	375694/2024
IPCAN COMER. DE PRODUTOS DE SEG. E INF. LTDA	336.479	TFFP/FX	406.24.0571730	0001	27/03/2024	408343/2024
I-PEPPER COMUN. TECN.E SERV.DE INTERNET LTDA-EPP	206.234	TFFP/FX	406.24.0526324	0001	27/03/2024	388540/2024
IPEROIG COMPRA E VENDA DE IMOVEIS S/C LTDA.	002.076.016.031	IPTU	101.24.0024529	0003	12/03/2024	347474/2024
IPIRANGA PRODUTOS DE PETROLEO S.A.	013.037.074.000	IPTU	101.24.0110499	0003	12/03/2024	353215/2024
IPMIL CURSOS PREPARATORIOS SANTO ANDRE LTDA	308.357	TFFP/FX	406.24.0562957	0001	27/03/2024	405503/2024
IPMIL EDUCACIONAL LICENCIADORA LTDA	308.135	TFFP/FX	406.24.0562862	0001	27/03/2024	405462/2024
IPONTUAL MANUTENCOES E INSTALACOES LTDA	264.628	TFFP/FX	406.24.0545170	0001	27/03/2024	397990/2024
IQ CONSTRUCAO MANUTENCAO EM OBRAS LTDA - ME	215.585	TFFP/FX	406.24.0528856	0001	27/03/2024	389877/2024
IRACELMA DANTAS DE LIMA	510.304.004.035	IPTU	101.24.0217609	0003	12/03/2024	362994/2024
IRACEMA ALVES DA SILVA	IOU9D86	M.TRANS	709.24.2597098	0001	20/03/2024	427051/2024
IRACEMA ALVES DA SILVA	005.009.064.004	IPTU	101.24.0049937	0003	12/03/2024	349636/2024
IRACEMA APARECIDA DA SILVA	532.115.060.000	IPTU	101.24.0245551	0003	12/03/2024	366728/2024
IRACEMA APARECIDA LOURENÇO RODRIGUES	521.008.001.166	IPTU	101.24.0226136	0003	12/03/2024	364292/2024
IRACEMA APARECIDA SOPRANZI		P.PUBL	707.24.0276401	0003	29/03/2024	413874/2024
IRACEMA BARBOSA DA SILVA CARNEIRO	261.988	TFFP/FX	406.24.0544191	0001	27/03/2024	397570/2024

IRACEMA BOSQUEIRO MINIOLI	005.061.008.009	IPU	101.24.0054749	0003	12/03/2024	350114/2024
IRACEMA CELESTE DA SILVA FERREIRA	511.001.048.246	IPU	101.23.0213187	0012	13/12/2023	345232/2024
IRACEMA CELESTE DA SILVA FERREIRA	511.001.048.246	IPU	101.23.0213187	0009	13/09/2023	345229/2024
IRACEMA CELESTE DA SILVA FERREIRA	511.001.048.246	IPU	101.23.0213187	0011	13/11/2023	345231/2024
IRACEMA CELESTE DA SILVA FERREIRA	511.001.048.246	IPU	101.23.0213187	0010	13/10/2023	345230/2024
IRACEMA DE ANDRADE RESENDE	020.022.020.000	IPU	101.24.0141804	0003	15/03/2024	355722/2024
IRACEMA DELLA BARBA	002.084.008.000	IPU	101.24.0025778	0003	12/03/2024	347559/2024
IRACEMA DIAS COELHO RODRIGUES	239.169	TFFP/FX	406.24.0536054	0001	27/03/2024	393739/2024
IRACEMA GOIS DOS SANTOS	169.034	TFFP/FX	406.24.0516430	0001	27/03/2024	382959/2024
IRACEMA GOMES DE MORAIS	143.418	TFFP/FX	406.24.0511737	0001	27/03/2024	380345/2024
IRACEMA HERMES BRAZ NUNES	ECP0D33	M.TRANS	709.24.2598829	0001	20/03/2024	427924/2024
IRACEMA JULIETA COCA DE ANDRADE	DDM1879	M.TRANS	709.24.2603889	0001	22/03/2024	430204/2024
IRACEMA MARGARIDA PEREIRA DA SILVA	157.205	TFFP/FX	406.24.0514138	0001	27/03/2024	381675/2024
IRACEMA MARIA DE OLIVEIRA DOS SANTOS - ESPOLIO	510.100.091.050	IPU	101.24.0214272	0003	12/03/2024	362584/2024
IRACEMA MONTEIRO DOS SANTOS	511.001.048.387	IPU	101.24.0218885	0003	15/03/2024	363226/2024
IRACEMA PEREIRA DA SILVA	GBM3G76	M.TRANS	709.24.2567878	0001	06/03/2024	415739/2024
IRACEMA RODRIGUES DOS SANTOS MIRANDA	140.441	TFFP/FX	406.24.0511296	0001	27/03/2024	380102/2024
IRACEMA SAYAMA	334.707	P.PUBL	707.24.0276581	0003	29/03/2024	413928/2024
IRACEMA SAYAMA	334.707	TFFP/FX	406.24.0571172	0001	27/03/2024	408173/2024
IRACEMA SILVA DE ASSUNCAO	512.028.094.032	IPU	101.24.0222547	0003	12/03/2024	363731/2024
IRACEMA SOUZA RAMOS	FMJ8034	M.TRANS	709.24.2585674	0001	15/03/2024	421698/2024
IRACEMA SOUZA SANTOS EIRELI - ME	231.962	TFFP/FX	406.24.0533662	0001	27/03/2024	392490/2024
IRACEMA TORRES SOARES DA SILVA	512.051.033.000	IPU	101.24.0224140	0003	12/03/2024	363934/2024
IRACI AVILEZ TSUCHIYA	521.301.065.000	CIP	105.24.0272895	0003	29/03/2024	372100/2024
IRACI BENEDITA DA SILVA	172.652	TFFP/FX	406.24.0517232	0001	27/03/2024	383404/2024
IRACI CONCEICAO DE ALMEIDA	224.164	TFFP/FX	406.24.0531565	0001	27/03/2024	391409/2024
IRACI DA SILVA	530.203.009.000	IPU	101.24.0238990	0003	12/03/2024	365852/2024
IRACI EGUAL	010.007.038.038	IPU	101.24.0087386	0003	15/03/2024	351970/2024
IRACI FELICIANO DA SILVA	097.331	TFFP/FX	406.24.0505505	0001	27/03/2024	377244/2024
IRACI MARIA DE LIMA	532.011.029.000	IPU	101.24.0240280	0003	12/03/2024	365977/2024
IRACI MIRANDA FREIRE	512.021.026.000	IPU	101.24.0221433	0003	12/03/2024	363620/2024
IRACI MIRANDA FREIRE	521.421.004.000	IPU	101.24.0230148	0003	12/03/2024	364694/2024
IRACI MIRANDA FREIRE	512.021.026.000	CIP	105.24.0272580	0003	29/03/2024	371991/2024
IRACI MOREIRA DOS SANTOS OTICA - ME	169.464	TFFP/FX	406.24.0516537	0001	27/03/2024	383014/2024
IRACI NONATO VARANDA	EQJ2254	M.TRANS	709.24.2570142	0001	06/03/2024	416734/2024
IRACI PEREIRA ANDRADE	133.354	TFFP/FX	406.24.0510275	0001	27/03/2024	379540/2024
IRACI PEREIRA DE CASTRO	FLS4638	M.TRANS	709.24.2598528	0001	20/03/2024	427773/2024
IRACI PEREIRA XAVIER	018.045.047.000	IPU	101.24.0133516	0003	17/03/2024	354976/2024
IRACI QUINTAO DE CAMPOS	122.997	TFFP/FX	406.24.0508776	0001	27/03/2024	378793/2024
IRACI ROCCO		ISS CC	705.23.2803822	0009	07/03/2024	412072/2024
IRACI ROCCO BOBOTIS		ISS CC	705.23.2803855	0009	07/03/2024	412081/2024
IRACY CRISTINE SOUZA DOS SANTOS	001.024.071.138	IPU	101.24.0005275	0003	12/03/2024	346279/2024
IRACY CRISTINE SOUZA DOS SANTOS	CRL7987	M.TRANS	709.24.2600566	0001	20/03/2024	428756/2024
IRACY CRISTINE SOUZA DOS SANTOS	CRL7987	M.TRANS	709.24.2597162	0001	20/03/2024	427085/2024
IRACY CRISTINE SOUZA DOS SANTOS	CRL7987	M.TRANS	709.24.2586798	0001	15/03/2024	422216/2024
IRACY GIUOTTI	023.001.070.093	IPU	101.24.0154510	0003	12/03/2024	356906/2024
IRAI BRANQUINHO LIVIERO	534.504.030.000	IPU	101.24.0258250	0003	16/03/2024	368817/2024
IRAIDE APARECIDA BRAGA	621.006.009.000	IPU	103.24.0261386	0003	17/03/2024	370329/2024
IRAIDE FERREIRA DIAS	512.100.063.188	IPU	101.24.0225068	0003	12/03/2024	364074/2024
IRAILDA DAMIAO DROGARIA - ME	216.770	TFFP/FX	406.24.0529237	0001	27/03/2024	390109/2024
IRAILDES FERREIRA DE LIRA	018.066.004.002	IPU	101.24.0134648	0003	17/03/2024	355138/2024
IRAILDES FERREIRA DE LIRA	018.066.004.003	IPU	101.24.0134649	0003	17/03/2024	355139/2024
IRAILDES FERREIRA DE LIRA	018.066.004.004	IPU	101.24.0134650	0003	17/03/2024	355140/2024
IRAILDES FERREIRA DE LIRA	018.066.004.001	IPU	101.24.0134647	0003	17/03/2024	355137/2024
IRAILDES FERREIRA DE NOVAIS	031.136.051.000	IPU	101.24.0199753	0003	17/03/2024	360829/2024
IRAIR LICAS		ISS CC	705.24.2528156	0002	28/03/2024	413676/2024
IRALDO DUTRA DE SOUZA	016.029.078.013	IPU	101.24.0124877	0003	12/03/2024	354359/2024
IRAN - CONSTRUCAO CIVIL S/C LTDA ME	044.348	TFFP/FX	406.24.0501727	0001	27/03/2024	375842/2024
IRAN DA SILVA FLORES	032.073.063.108	IPU	101.24.0203612	0003	17/03/2024	361322/2024
IRAN FERREIRA DA COSTA	033.072.003.000	IPU	101.24.0208894	0003	16/03/2024	361916/2024
IRANDE HIGINO DA SILVA SANCHES	RIM1H14	M.TRANS	709.24.2602163	0001	20/03/2024	429650/2024
IRANDI DOS SANTOS BATIDA	GDZ6C68	M.TRANS	709.24.2564650	0001	06/03/2024	414345/2024
IRANI ALVES DE QUEIROZ	532.531.003.080	IPU	101.24.0248110	0003	12/03/2024	367107/2024
IRANI DE OLIVEIRA RODRIGUES SILVA	EQM0081	M.TRANS	709.24.2581809	0001	11/03/2024	419770/2024
IRANI G. DE SOUSA REPRESENTACAO COMERCIAL - ME	238.998	TFFP/FX	406.24.0535991	0001	27/03/2024	393718/2024
IRANI HEITOR BRAUN JUNIOR - ME	224.630	TFFP/FX	406.24.0531726	0001	27/03/2024	391492/2024
IRANI MARIA PINTO DE ASSIS	006.025.054.000	IPU	101.24.0059761	0003	12/03/2024	350418/2024
IRANI MARIA PINTO DE ASSIS - AUTOMOVEIS - EPP	165.755	TFFP/FX	406.24.0515776	0001	27/03/2024	382599/2024
IRANI VIEIRA HONORATO	FQO8C53	M.TRANS	709.24.2588174	0001	15/03/2024	422809/2024
IRANILDA SILVA DOS SANTOS	512.100.065.099	IPU	101.24.0225299	0003	12/03/2024	364133/2024
IRANILDE FERREIRA	511.001.075.014	IPU	101.24.0219163	0003	15/03/2024	363281/2024
IRANILDE PEREIRA MORAES	030.046.119.061	IPU	101.24.0189873	0003	16/03/2024	359862/2024
IRANILDES SOLANGE ALVES DE ANDRADE	521.043.090.000	IPU	101.24.0227827	0003	12/03/2024	364425/2024
IRANILDES SOLANGE ALVES DE ANDRADE		ISS CC	705.23.2758188	0010	11/03/2024	411556/2024
IRANILDO BENEDITO DOS SANTOS	266.702	TFFP/FX	406.24.0545917	0001	27/03/2024	398292/2024
IRANILDO DA SILVA MATOS	FOG6490	M.TRANS	709.24.2570552	0001	06/03/2024	416925/2024
IRANILDO JOSE DE ANDRADE		P.PUBL	707.24.0276524	0003	29/03/2024	413910/2024
IRANILDO JOSE DE ANDRADE	254.399	TFFP/FX	406.24.0541355	0001	27/03/2024	396267/2024
IRANILDO JOSE DE ANDRADE	033.032.062.000	IPU	101.24.0206746	0003	16/03/2024	361757/2024
IRANILDO OLIVEIRA NUNES	BVC7433	M.TRANS	709.24.2583282	0001	11/03/2024	420534/2024
IRANILSON VIEIRA SANTOS		ISS CC	705.23.2806856	0009	07/03/2024	413095/2024
IRANILSON VIEIRA SANTOS	533.109.010.000	IPU	101.24.0249687	0003	16/03/2024	367469/2024
IRANILTA MARIA DOS SANTOS	532.115.056.000	IPU	101.24.0245547	0003	12/03/2024	366727/2024
IRANILTON JONS MENDES DA SILVA EVENTOS - ME	165.610	TFFP/FX	406.24.0515736	0001	27/03/2024	382579/2024
IRANIR SCHUBERT	006.119.016.007	IPU	101.24.0067262	0003	12/03/2024	350957/2024
IRANTINA DA SILVA MELO	EAD1543	M.TRANS	709.24.2571854	0001	06/03/2024	417522/2024
IRANTINA DA SILVA MELO	EAD1543	M.TRANS	709.24.2600689	0001	20/03/2024	428814/2024
IRANY ALEXANDRE	018.065.001.072	IPU	101.24.0134587	0003	17/03/2024	355123/2024
IRANY LACAVA PERINO	DJ04E43	M.TRANS	709.24.2566655	0001	06/03/2024	415276/2024
IRAPUAN DE OLIVEIRA	534.131.003.000	CIP	105.24.0274759	0003	29/03/2024	372887/2024
IRAPUAN LOCADORA DE VEICULOS LTDA ME	224.984	TFFP/FX	406.24.0531837	0001	27/03/2024	391543/2024
IRAQUE COMERCIO DE BEBIDAS LTDA	302.872	TFFP/FX	406.24.0560766	0001	27/03/2024	404645/2024
IRAQUITAN CARNEIRO DE SOUSA	FIW2140	M.TRANS	709.24.2569563	0001	06/03/2024	416491/2024
IRCA NAPOLI DOS SANTOS ANNES - ESPOLIO	524.029.011.000	IPU	101.24.0235282	0003	15/03/2024	365372/2024
IRDENI ANTONIO GOMES JUNIOR	237.478	TFFP/FX	406.24.0535480	0001	27/03/2024	393460/2024
IREIS CAMILO SILVESTRE	238.506	TFFP/FX	406.24.0535832	0001	27/03/2024	393635/2024
IREMAR CARVALHO DE BRITO	FNK3230	M.TRANS	709.24.2583346	0001	11/03/2024	420571/2024
IREMAR CARVALHO DE BRITO	003.101.004.003	IPU	101.24.0036299	0003	17/03/2024	348616/2024
IRENA CZUJKO	015.101.017.000	IPU	101.24.0120473	0003	12/03/2024	353972/2024
IRENE ALVES DE MELO COSTABILE	033.101.023.000	IPU	101.24.0210121	0003	16/03/2024	362041/2024
IRENE AMALIA DOS SANTOS	534.305.025.000	IPU	101.24.0257879	0003	23/03/2024	368726/2024
IRENE APARECIDA MARTINS	016.015.124.030	IPU	101.24.0122479	0003	12/03/2024	354138/2024
IRENE ARCE PINTO	511.001.075.010	IPU	101.24.0219159	0003	15/03/2024	363280/2024
IRENE BARBOZA FERREIRA ALVES		ISS CC	705.23.2807711	0009	07/03/2024	413400/2024

IRENE BATISTA BEZUOLI	534.303.040.000	CIP	105.24.0274933	0003	29/03/2024	372996/2024
IRENE BATISTA CANGUSSU PASSOS	GW06G01	M.TRANS	709.24.2591708	0001	15/03/2024	424434/2024
IRENE BOROSKI	DFC5907	M.TRANS	709.24.2564876	0001	06/03/2024	414456/2024
IRENE CABRAL SOUZA	DSX2433	M.TRANS	709.24.2607236	0001	22/03/2024	431857/2024
IRENE COSER	013.005.013.000	CIP	105.24.0270837	0003	29/03/2024	371492/2024
IRENE CRIPPA	BYPTA35	M.TRANS	709.24.2573234	0001	06/03/2024	418237/2024
IRENE DA SILVA FRANCA	020.015.012.000	IPTU	101.24.0141507	0003	15/03/2024	355689/2024
IRENE DE SOUZA OLIVEIRA	510.204.074.000	CIP	105.24.0272286	0003	29/03/2024	371837/2024
IRENE DIAS DE OLIVEIRA	DID1A63	M.TRANS	709.24.2571971	0001	06/03/2024	417586/2024
IRENE DIAS DE OLIVEIRA	DID1A63	M.TRANS	709.24.2574160	0001	06/03/2024	418727/2024
IRENE DOS SANTOS OLIVEIRA		ISS CC	705.23.2802926	0009	07/03/2024	411866/2024
IRENE DUARTE DE FREITAS VICENTE	027.013.003.000	IPTU	101.24.0176226	0003	23/03/2024	358760/2024
IRENE FERREIRA DA SILVA FERNANDES	029.055.048.000	IPTU	101.24.0184842	0003	12/03/2024	359465/2024
IRENE HELENA SAVORDELLI CASA	001.067.009.000	IPTU	101.24.0011419	0003	12/03/2024	346621/2024
IRENE IDALINA DE SOUZA	534.156.068.000	IPTU	101.24.0257499	0003	23/03/2024	368625/2024
IRENE LUCIA DAMASCENO	532.100.095.023	IPTU	101.24.0243876	0003	12/03/2024	366408/2024
IRENE MARIA DOS SANTOS		ISS CC	705.23.2802911	0009	07/03/2024	411860/2024
IRENE PELOZIO	QOS6I03	M.TRANS	709.24.2608002	0001	22/03/2024	432278/2024
IRENE PELOZIO	QOS6I03	M.TRANS	709.24.2587133	0001	15/03/2024	422394/2024
IRENE PEREIRA BOTELHO LEITE - ME	258.936	TFFP/FX	406.24.0543066	0001	27/03/2024	397066/2024
IRENE PEREIRA FLORENTINO	025.017.053.000	IPTU	101.24.0165755	0003	23/03/2024	357909/2024
IRENE REGASSINI MARTINS	015.006.037.000	IPTU	101.24.0115004	0003	12/03/2024	353524/2024
IRENE RODRIGUES DE OLIVEIRA	FLH3628	M.TRANS	709.24.2571985	0001	06/03/2024	417594/2024
IRENE RODRIGUES SOUSA	532.133.010.000	IPTU	101.24.0245882	0003	12/03/2024	366786/2024
IRENE ROMAN	008.054.023.000	IPTU	101.24.0082031	0003	12/03/2024	351678/2024
IRENE SAPUCAIA DE OLIVEIRA	007.074.161.311	IPTU	101.24.0075316	0003	12/03/2024	351366/2024
IRENE SCHIAVONI EVANGELISTA - ESPOLIO	021.097.022.000	IPTU	101.24.0153181	0003	16/03/2024	356794/2024
IRENE SILVA (USUFRUTO VITALICIO)	012.015.003.026	IPTU	101.24.0101804	0003	15/03/2024	352666/2024
IRENE VICENTIN PELLISSONI TRANSPORTES ME	EYC4291	M.TRANS	709.24.2574179	0001	06/03/2024	418742/2024
IRENE VICENTIN PELLISSONI TRANSPORTES ME	EYC4291	M.TRANS	709.24.2597909	0001	20/03/2024	427449/2024
IRENE VIEIRA RODRIGUES	532.129.016.000	IPTU	101.24.0245823	0003	12/03/2024	366777/2024
IRENI DA SILVA	015.029.026.058	IPTU	101.24.0116596	0003	12/03/2024	353646/2024
IRENI MOTA DOS SANTOS	134.753	TFFP/FX	406.24.0510470	0001	27/03/2024	379637/2024
IRENICE DA SILVA LIMA	GHL3519	M.TRANS	709.24.2587075	0001	15/03/2024	422361/2024
IRENICE DA SILVA LIMA	GHL3519	M.TRANS	709.24.2600984	0001	20/03/2024	428975/2024
IRENILDA MOURA DE OLIVEIRA BUENO	047.825	TFSANIT	407.24.0257551	0002	27/03/2024	408829/2024
IRENILDA MOURA DE OLIVEIRA BUENO	047.825	TFFP/FX	406.24.0501895	0001	27/03/2024	375882/2024
IRENILDA REINALDA B DE R M CAVAL	HEO0153	M.TRANS	709.24.2569146	0001	06/03/2024	416330/2024
IRENILTON ANDRADE DO NASCIMENTO	136.888	TFFP/FX	406.24.0510792	0001	27/03/2024	379805/2024
IRENIO VIDAL NASCIMENTO FILHO	031.038.058.087	IPTU	101.24.0195782	0003	17/03/2024	360421/2024
IRENO CORREIA DE OLIVEIRA		ISS CC	705.23.2807619	0009	07/03/2024	413352/2024
IRENO CORREIA DE OLIVEIRA	534.128.041.000	IPTU	101.24.0256354	0003	16/03/2024	368421/2024
IRENTTI APOIO ADMINISTRATIVO LTDA	295.167	TFFP/FX	406.24.0557447	0001	27/03/2024	403276/2024
IRIA BENEDICTA ALVES CHRISTOVAVO	DMW2B01	M.TRANS	709.24.2564777	0001	06/03/2024	414403/2024
IRIA DE AGUIAR	DJ3216	M.TRANS	709.24.2589949	0001	15/03/2024	423531/2024
IRIA TEREZA CARLONE LEITE	033.124.005.055	IPTU	101.24.0210795	0003	16/03/2024	362095/2024
IRIAN DOS SANTOS	014.012.058.000	IPTU	101.24.0113192	0003	12/03/2024	353376/2024
IRIANE SANTANA DE MACEDO COMERCIO DE BIJ	GHN9876	M.TRANS	709.24.2566783	0001	06/03/2024	415326/2024
IRIDE CAMILOTTI - ESPOLIO	010.029.073.000	IPTU	101.24.0090233	0003	15/03/2024	352090/2024
IRIMAR DA SILVA SIQUEIRA	120.526	TFFP/FX	406.24.0508431	0001	27/03/2024	378630/2024
IRINETY DA SILVA SANTANA	LPJ9970	M.TRANS	709.24.2571711	0001	06/03/2024	417440/2024
IRINETY DA SILVA SANTANA	LPJ9970	M.TRANS	709.24.2607819	0001	22/03/2024	432172/2024
IRINETY DA SILVA SANTANA	LPJ9970	M.TRANS	709.24.2600644	0001	20/03/2024	428785/2024
IRINEU ANTONIO DA SILVA	532.068.050.000	IPTU	101.24.0242358	0003	12/03/2024	366176/2024
IRINEU APARECIDO JANNOTTI	164.354	TFFP/FX	406.24.0515495	0001	27/03/2024	382435/2024
IRINEU ARMANDO POLISEL	EW9P298	M.TRANS	709.24.2585091	0001	15/03/2024	421408/2024
IRINEU BIONDI	018.015.023.000	IPTU	101.24.0130838	0003	17/03/2024	354741/2024
IRINEU BISCOJOLA	005.027.024.000	IPTU	101.24.0052099	0003	12/03/2024	349820/2024
IRINEU DA SILVA FERREIRA - ME	104.760	TFFP/FX	406.24.0506467	0001	27/03/2024	377701/2024
IRINEU DE OLIVEIRA RIBEIRO	178.321	TFFP/FX	406.24.0518644	0001	27/03/2024	384173/2024
IRINEU DOS REIS-RESTAURANTE-ME	226.669	TFFP/FX	406.24.0532368	0001	27/03/2024	391819/2024
IRINEU DURGAN BALLON	402.016.001.000	IPTU	101.24.0212494	0003	15/03/2024	362333/2024
IRINEU FERREIRA	220.622	TFFP/FX	406.24.0530425	0001	27/03/2024	390765/2024
IRINEU GILLEN	533.107.018.000	IPTU	101.24.0249584	0003	16/03/2024	367459/2024
IRINEU GOMES FAGUNDES	GBB6855	M.TRANS	709.24.2571431	0001	06/03/2024	417276/2024
IRINEU GOMES FAGUNDES	GBB6855	M.TRANS	709.24.2601051	0001	20/03/2024	429014/2024
IRINEU JOSE LUZ	524.006.005.000	IPTU	101.23.3220067	0003	09/03/2024	345983/2024
IRINEU JOSE LUZ	524.414.035.000	IPTU	101.24.0236965	0003	15/03/2024	365612/2024
IRINEU LADEIRA DE SOUZA LIMA	033.022.070.000	IPTU	101.24.0206158	0003	16/03/2024	361674/2024
IRINEU LADEIRA DE SOUZA LIMA	033.022.070.000	CIP	105.24.0271977	0003	29/03/2024	371751/2024
IRINEU LADEIRA DE SOUZA LIMA	033.022.074.000	IPTU	101.24.0206161	0003	16/03/2024	361677/2024
IRINEU MANOEL DO PRADO	018.063.009.000	IPTU	101.24.0134059	0003	17/03/2024	355061/2024
IRINEU MANOEL DO PRADO - ESPOLIO	020.003.009.000	IPTU	101.24.0140546	0003	15/03/2024	355589/2024
IRINEU MANOEL DO PRADO - ESPOLIO	020.003.009.000	IPTU	101.23.3132390	0005	28/03/2024	345918/2024
IRINEU MENDES DA CRUZ JUNIOR	128.084	TFSANIT	407.24.0258413	0002	27/03/2024	408994/2024
IRINEU MENDES DA CRUZ JUNIOR	128.084	TFFP/FX	406.24.0509539	0001	27/03/2024	379137/2024
IRINEU MOLINO	030.138.006.000	IPTU	101.24.0193086	0003	16/03/2024	360186/2024
IRINEU MONTIBELLER JUNIOR	016.015.104.172	IPTU	101.24.0121671	0003	12/03/2024	354055/2024
IRINEU PASTORELLI	011.021.049.000	IPTU	101.24.0094725	0003	12/03/2024	352308/2024
IRINEU PAULINO	510.100.048.030	IPTU	101.24.0214118	0003	12/03/2024	362564/2024
IRINEU PEREIRA JUNIOR	611.205.017.000	IPTUTCE	103.24.0258959	0003	17/03/2024	370297/2024
IRINEU RAFAEL SALES	294.679	TFFP/FX	406.24.0557248	0001	27/03/2024	403194/2024
IRINEU SIGOLI	009.002.004.000	IPTU	101.24.0083401	0003	15/03/2024	351729/2024
IRINEU SILIRIO BARROS	FHF2427	M.TRANS	709.24.2573031	0001	06/03/2024	418134/2024
IRINEU VICENTE UGLIANO		ISS CC	705.23.2803825	0009	07/03/2024	412073/2024
IRINEU VICENTE UGLIANO	024.005.047.000	IPTU	101.24.0158362	0003	15/03/2024	357199/2024
IRIO WATSON ALMEIDA PIRES	FAF4199	M.TRANS	709.24.2616350	0001	28/03/2024	433449/2024
IRIS CARNEIRO BILBAO LASTRA	253.980	TFFP/FX	406.24.0541208	0001	27/03/2024	396193/2024
IRIS DA SANTA CRUZ SILVA	256.317	TFFP/FX	406.24.0542100	0001	27/03/2024	396594/2024
IRIS FUROZONA BEZERRA	163.496	TFFP/FX	406.24.0515312	0001	27/03/2024	382329/2024
IRIS MARIA BARBOSA	EKC8J18	M.TRANS	709.24.2573294	0001	06/03/2024	418278/2024
IRIS ROBOTICA CONSULTORIA EM TI LTDA	272.574	TFFP/FX	406.24.0548086	0001	27/03/2024	399291/2024
IRIS VIEIRA DA SILVA	002.073.026.657	IPTU	101.24.0023541	0003	12/03/2024	347409/2024
IRISCLEIDE ALVES DE SOUSA	021.062.059.000	MULTA	704.24.2551891	0001	11/03/2024	411446/2024
IRISMAR DE SOUSA OLIVEIRA	532.531.003.267	IPTU	101.24.0248297	0003	12/03/2024	367176/2024
IRISMAR DIAS DE SOUSA	181.118	TFFP/FX	406.24.0519324	0001	27/03/2024	384582/2024
IRISMAR MOURA DO NASCIMETO	522.048.015.000	IPTU	101.24.0232819	0003	12/03/2024	365037/2024
IRIVALDO RODRIGUES DE SOUZA	025.059.032.196	IPTU	101.24.0167827	0003	17/03/2024	358076/2024
IRIVALDO TORRES FERREIRA	223.548	TFFP/FX	406.24.0531366	0001	27/03/2024	391306/2024
IRLA RIBEIRO DE SOUSA	BY25C84	M.TRANS	709.24.2568349	0001	06/03/2024	416005/2024
IRLAND ASSIS DOS SANTOS	214.297	TFFP/FX	406.24.0528446	0001	27/03/2024	389657/2024
IRLANDIA FERREIRA MATOS	014.008.019.000	IPTU	101.24.0113147	0003	12/03/2024	353372/2024
IRM ACABAMENTOS EM MADEIRA LTDA ME	201.567	TFFP/FX	406.24.0525101	0001	27/03/2024	387906/2024
IRMA ADM.DE BENS E EMPREENDIMENTOS S/C LTDA	001.054.005.000	IPTU	101.24.0009767	0003	12/03/2024	346516/2024



IRMA ADMINISTRAC. DE BENS E EMPREEND. S/C LTDA.	026.055.001.000	IPTU	101.24.0174065	0003	12/03/2024	358551/2024
IRMA APARECIDA DE ALMEIDA	182.484	TFFP/FX	406.24.0519683	0001	27/03/2024	384783/2024
IRMA APARECIDA EUZEBIO MERGEL	011.071.017.000	IPTU	101.24.0099297	0003	12/03/2024	352562/2024
IRMA PEREIRA MACIEIRA	042.847	TFFP/FX	406.24.0501653	0001	27/03/2024	375821/2024
IRMA-ADM.DE BENS E EMPREENDIMENTOS S/C LTDA	028.034	TFFP/FX	406.24.0500923	0001	27/03/2024	375667/2024
IRMAOS CASTRO TRANSPORTES RODOVIARIOS LTDA	273.499	TFFP/FX	406.24.0548443	0001	27/03/2024	399460/2024
IRMAOS DAFE.COM.DE PROD.ALIMENTICIOS LTDA - ME	224.669	TFSANIT	407.24.0259903	0002	27/03/2024	409477/2024
IRMAOS FRANCA & MATTOS - OBRAS CIVIS LTDA	187.041	TFFP/FX	406.24.0520953	0001	27/03/2024	385525/2024
IRMAOS FRANCO COMERCIO DE ALIMENTOS LTDA	268.714	TFFP/FX	406.24.0546660	0001	27/03/2024	398646/2024
IRMAOS FRANCO COMERCIO DE ALIMENTOS LTDA	268.714	TFSANIT	407.24.0261205	0002	27/03/2024	410023/2024
IRMAOS MARCHI LTDA	626.424.007.000	IPTUTCE	103.24.0263376	0003	17/03/2024	371248/2024
IRMAOS MATIAS CONSTRUCOES E REFORMAS S/S LT ME	186.461	TFFP/FX	406.24.0520799	0001	27/03/2024	385429/2024
IRMAOS PINHEIRO SUPERMERCADO LTDA	309.424	TFFP/FX	406.24.0563426	0001	27/03/2024	405662/2024
IRMAOS RODRIGUES CONSTR.INCORP.E SERV.LTDA ME	196.535	TFFP/FX	406.24.0523670	0001	27/03/2024	387107/2024
IRMAOS TODESCO LTDA.	002.027.107.000	IPTU	101.24.0018655	0003	12/03/2024	347049/2024
IRMAOS VALSAN TRANSPORTES LTDA ME	232.939	TFFP/FX	406.24.0533982	0001	27/03/2024	392667/2024
IRMGARD LIESSEM	402.014.043.000	IPTU	101.24.0212454	0003	15/03/2024	362322/2024
IRON GLASS MANUTENCAO DE MAQUINAS LTDA EPP	OUL3819	M.TRANS	709.24.2609112	0001	22/03/2024	432903/2024
IRONDINA NICOLETTI FUZETI	012.023.045.000	IPTU	101.24.0102844	0003	15/03/2024	352764/2024
IRONEIDE MARIA MESQUITA DE ARAUJO	533.318.042.000	IPTU	101.24.0253125	0003	16/03/2024	367925/2024
IRONEIDE MARIA MESQUITA DE ARAUJO		ISS CC	705.23.2807284	0009	07/03/2024	413216/2024
IRONETE GANDINI BATISTA-ME	198.105	TFFP/FX	406.24.0524123	0001	27/03/2024	387383/2024
IRONTEAM LTDA	300.762	TFFP/FX	406.24.0559832	0001	27/03/2024	404280/2024
IRSO DARIO-ESPOLIO		ISS CC	705.23.2806038	0009	07/03/2024	412781/2024
IRSON FRANCISCO PAES	029.109.006.000	IPTU	101.23.2901912	0008	22/03/2024	345655/2024
IRSON FRANCISCO PAES	029.109.006.000	CIP	105.24.0271690	0003	29/03/2024	371680/2024
IRUPE DE ANDRADE RIBEIRO E LIMA FAVINI	ERY4364	M.TRANS	709.24.2586771	0001	15/03/2024	422206/2024
IS CONDOM. DIGITAL SISTEMA DE APOIO ADM. LTDA-ME	250.990	TFFP/FX	406.24.0540119	0001	27/03/2024	395705/2024
IS LIANDRO INSTALACAO E MAN.DE MAQUINAS LTDA-ME	118.406	TFFP/FX	406.24.0508136	0001	27/03/2024	378484/2024
ISA CARLA GOMES DO E	FYQ4089	M.TRANS	709.24.2565116	0001	06/03/2024	414593/2024
ISA FIX PROMOCOES EM VENDAS EIRELI - EPP	240.600	TFFP/FX	406.24.0536521	0001	27/03/2024	393979/2024
ISA GORETE DOS REIS SANTOS	DV13516	M.TRANS	709.24.2606839	0001	22/03/2024	431645/2024
ISA LAB SAO BERNARDO DO CAMPO S.A.	092.148	TFFP/FX	406.24.0504885	0001	27/03/2024	376942/2024
ISA LAB SAO BERNARDO DO CAMPO S.A.	092.148	ISS	291.24.4420869	0001	15/03/2024	373671/2024
ISA LAB SAO BERNARDO DO CAMPO S.A.	092.148	ISS	292.24.4420880	0001	15/03/2024	374872/2024
ISA LAB SAO BERNARDO DO CAMPO S.A.	092.148	TFSANIT	407.24.0257974	0002	27/03/2024	408907/2024
ISA LAB SAO BERNARDO DO CAMPO S.A.	154.676	TFFP/FX	406.24.0513667	0001	27/03/2024	381400/2024
ISA LAB SAO BERNARDO DO CAMPO S.A.	154.676	TFSANIT	407.24.0258749	0002	27/03/2024	409088/2024
ISA MATERIAIS ELETRICOS E INSTALACOES LTDA	190.390	TFFP/FX	406.24.0521883	0001	27/03/2024	386050/2024
ISAAC DANIEL JUNIOR	GIO1186	M.TRANS	709.24.2608134	0001	22/03/2024	432355/2024
ISAAC DO NASCIMENTO	522.104.108.000	IPTU	101.24.0233037	0003	12/03/2024	365059/2024
ISAAC DOMINGOS DOS SANTOS	026.092.035.000	IPTU	101.24.0175345	0003	12/03/2024	358676/2024
ISAAC DOUGLAS SANTOS CAVALCANTE	256.951	TFFP/FX	406.24.0542330	0001	27/03/2024	396703/2024
ISAAC FERREIRA ANDRADE 26259649878	FLD0G62	M.TRANS	709.24.2600879	0001	20/03/2024	428916/2024
ISAAC LEMES DA SILVA	005.027.015.000	IPTU	101.24.0052095	0003	12/03/2024	349819/2024
ISAAC MARQUES FERREIRA	DZY4609	M.TRANS	709.24.2566277	0001	06/03/2024	415129/2024
ISAAC MURACHOVSKY - ESPOLIO	008.014.064.000	IPTU	101.24.0077681	0003	12/03/2024	351462/2024
ISAAC NEWTON PRIZON	FVS3F92	M.TRANS	709.24.2565436	0001	06/03/2024	414737/2024
ISAAC OLIVEIRA DA SILVA	JHB7B68	M.TRANS	709.24.2606573	0001	22/03/2024	431526/2024
ISAAC OLIVEIRA VELLOSO	012.024.047.025	IPTU	101.24.0102971	0003	15/03/2024	352768/2024
ISAAC PEREIRA	532.206.027.000	IPTU	101.24.0246130	0003	12/03/2024	366810/2024
ISAAC PEREIRA	532.206.027.000	CIP	105.24.0273941	0003	29/03/2024	372456/2024
ISAAC VIEIRA PINTO PISCINAS	281.167	TFFP/FX	406.24.0551272	0001	27/03/2024	400692/2024
ISAAK ANDRE DA SILVA	IAL7156	M.TRANS	709.24.2594684	0001	15/03/2024	425987/2024
ISAAK ANDRE DA SILVA	IAL7156	M.TRANS	709.24.2585407	0001	15/03/2024	421558/2024
ISAAK BEZERRA DA SILVA	532.506.012.000	IPTU	101.24.0247624	0003	12/03/2024	367026/2024
ISAAK BEZERRA DA SILVA		ISS CC	705.23.2805007	0009	07/03/2024	412457/2024
ISABEL ALVES DOS SANTOS	221.803	TFFP/FX	406.24.0530809	0001	27/03/2024	390993/2024
ISABEL APARECIDA BETTINI DA SILVA GOMES	286.394	TFFP/FX	406.24.0553520	0001	27/03/2024	401640/2024
ISABEL APARECIDA BETTINI DA SILVA GOMES	286.394	TFSANIT	407.24.0261491	0002	27/03/2024	410106/2024
ISABEL ARAUJO DA SILVA	032.073.063.146	IPTU	101.24.0203650	0003	17/03/2024	361331/2024
ISABEL BORGES MARTINS VILELA	EU00C73	M.TRANS	709.24.2598348	0001	20/03/2024	427682/2024
ISABEL CARDOSO DE SOUZA	246.235	TFFP/FX	406.24.0538443	0001	27/03/2024	394923/2024
ISABEL CATARIN DE ARAUJO SANTOS	532.116.010.000	IPTU	101.24.0245591	0003	12/03/2024	366739/2024
ISABEL CLARICE DE ANDRADE ME	208.556	TFFP/FX	406.24.0526930	0001	27/03/2024	388832/2024
ISABEL COLELLA (USUFRUATUARIA)	002.073.013.080	IPTU	101.24.0022240	0003	12/03/2024	347316/2024
ISABEL CRISTINA CORREIA DE ARAUJO	EJK5643	M.TRANS	709.24.2603502	0001	22/03/2024	430004/2024
ISABEL CRISTINA DA COSTA	271.813	TFFP/FX	406.24.0547788	0001	27/03/2024	399152/2024
ISABEL CRISTINA DA SILVA	512.100.066.086	IPTU	101.24.0225386	0003	12/03/2024	364162/2024
ISABEL CRISTINA DA SILVA	OTL4J33	M.TRANS	709.24.2565441	0001	06/03/2024	414739/2024
ISABEL CRISTINA DA SILVA FREITAS	156.329	TFFP/FX	406.24.0513972	0001	27/03/2024	381584/2024
ISABEL CRISTINA DUARTE LACERDA SILVA	HJK9161	M.TRANS	709.24.2573105	0001	06/03/2024	418173/2024
ISABEL CRISTINA FERNANDES	023.053.078.000	IPTU	101.24.0157625	0003	12/03/2024	357128/2024
ISABEL CRISTINA FERNANDES DE OLIVEIRA	024.019.137.071	IPTU	101.24.0160951	0003	15/03/2024	357491/2024
ISABEL CRISTINA GOMEZ CANOVAS	020.107.055.012	IPTU	101.24.0146112	0003	15/03/2024	356155/2024
ISABEL CRISTINA GONCALVES DE MOURA	EJL8H95	M.TRANS	709.24.2585514	0001	15/03/2024	421616/2024
ISABEL CRISTINA OLIVEIRA DE PAULA		PP/FUNE	702.23.4008840	0011	26/03/2024	411128/2024
ISABEL CRISTINA ROCHA BORGES	179.729	TFFP/FX	406.24.0518997	0001	27/03/2024	384383/2024
ISABEL CRISTINA SANCHES	279.080	TFFP/FX	406.24.0550465	0001	27/03/2024	400362/2024
ISABEL CRISTINA SILVA	QNB1112	M.TRANS	709.24.2606205	0001	22/03/2024	431287/2024
ISABEL CRISTINA SILVERIO LTDA ME	237.680	TFFP/FX	406.24.0535547	0001	27/03/2024	393493/2024
ISABEL DA SILVA TRANSPORTES - ME	238.701	TFFP/FX	406.24.0535891	0001	27/03/2024	393666/2024
ISABEL DE FATIMA ZANUTTO	001.084.019.000	IPTU	101.24.0013838	0003	12/03/2024	346755/2024
ISABEL DE OLIVEIRA SANTOS		ISS CC	705.23.2804105	0009	07/03/2024	412148/2024
ISABEL DE OLIVEIRA SANTOS	LOE5596	M.TRANS	709.24.2600839	0001	20/03/2024	428897/2024
ISABEL DE OLIVEIRA SANTOS	030.159.019.000	IPTU	101.24.0193814	0003	16/03/2024	360245/2024
ISABEL DIAS RIBEIRO	EFY9C94	M.TRANS	709.24.2593675	0001	15/03/2024	425443/2024
ISABEL DONIZETTI DA SILVA	006.060.080.000	IPTU	101.24.0065360	0003	12/03/2024	350758/2024
ISABEL FERNANDES SOC.INDIVIDUAL DE ADVOCACIA	305.857	TFFP/FX	406.24.0561946	0001	27/03/2024	405109/2024
ISABEL MARTINS FEITOSA	163.862	TFFP/FX	406.24.0515377	0001	27/03/2024	382368/2024
ISABEL PEREIRA DA SILVA	025.056.017.020	IPTU	101.24.0167294	0003	17/03/2024	358019/2024
ISABEL PEREIRA RAMOS DE SOUSA	QOD5J47	M.TRANS	709.24.2581390	0001	11/03/2024	419567/2024
ISABEL SERVILHA ARROYUELO	014.006.057.000	IPTU	101.24.0113097	0003	12/03/2024	353366/2024
ISABEL TERESA CARAMORI FONTES	219.951	TFFP/FX	406.24.0530211	0001	27/03/2024	390658/2024
ISABEL TIYOMI DA MOTA	DBG9987	M.TRANS	709.24.2589811	0001	15/03/2024	423472/2024
ISABEL VERIDIANA PEREIRA DE QUEIROGA	GIX5C17	M.TRANS	709.24.2585375	0001	15/03/2024	421545/2024
ISABELA ALMEIDA XAVIER	HIK3H27	M.TRANS	709.24.2604931	0001	22/03/2024	430586/2024
ISABELA BARBOSA DE SOUZA	EPJ2D86	M.TRANS	709.24.2586158	0001	15/03/2024	421895/2024
ISABELA BENITE DO NASCIMENTO	280.510	TFFP/FX	406.24.0551037	0001	27/03/2024	400601/2024
ISABELA CRISTINA FERREIRA DE SOUZA SANTO	FLC7150	M.TRANS	709.24.2574121	0001	06/03/2024	418701/2024
ISABELA CRISTINA VIEIRA DE FRANCA	FQO6B46	M.TRANS	709.24.2607342	0001	22/03/2024	431915/2024
ISABELA DE SOUZA MARQUES	320.649	TFFP/FX	406.24.0567469	0001	27/03/2024	407107/2024
ISABELA GAIDYS CREATIVE COMPANIES LTDA	274.764	TFFP/FX	406.24.0548907	0001	27/03/2024	399673/2024
ISABELA GUILHERMINO JOAO CARDOSO	238.976	TFFP/FX	406.24.0535985	0001	27/03/2024	393716/2024



ISABELA MACIEL DOS SANTOS	GEQ0167	M.TRANS	709.24.2592948	0001	15/03/2024	425062/2024
ISABELA MACIEL DOS SANTOS	GEQ0167	M.TRANS	709.24.2592949	0001	15/03/2024	425063/2024
ISABELA MACIEL DOS SANTOS	GEQ0167	M.TRANS	709.24.2592950	0001	15/03/2024	425064/2024
ISABELA MORETTE RAMOS DE OLIVEIRA	023.008.045.024	IPU	101.24.0155686	0003	12/03/2024	356973/2024
ISABELA NAKAO FERREIRA DA SILVA	255.694	TFFP/FX	406.24.0541855	0001	27/03/2024	396485/2024
ISABELA PIRES LIMA	024.012.057.027	IPU	101.24.0158713	0003	15/03/2024	357237/2024
ISABELA PLAZA TREINAMENTOS LTDA	315.886	TFFP/FX	406.24.0566261	0001	27/03/2024	406686/2024
ISABELA SANCHEZ GARCIA	AXM3F85	M.TRANS	709.24.2591785	0001	15/03/2024	424477/2024
ISABELA VERONEZI MANFREDI BORDON	008.053.035.000	IPU	101.23.3115000	0005	21/03/2024	345876/2024
ISABELLA ARAUJO FANTIN	304.045	TFFP/FX	406.24.0561248	0001	27/03/2024	404841/2024
ISABELLA BARREIRA AMORIM	GBH4E81	M.TRANS	709.24.2594158	0001	15/03/2024	425707/2024
ISABELLA BARREIRA AMORIM	GBH4E81	M.TRANS	709.24.2608097	0001	22/03/2024	432334/2024
ISABELLA BRAGA CORREA LTDA	306.987	TFFP/FX	406.24.0562414	0001	27/03/2024	405305/2024
ISABELLA CRISTINA DE SOUZA SCUPINO	316.711	TFFP/FX	406.24.0566492	0001	27/03/2024	406776/2024
ISABELLA DE ALMEIDA MATOS MENDES	004.004.014.017	IPU	101.24.0039029	0003	15/03/2024	348920/2024
ISABELLA DE MORAIS MAGALHAES	CKC4G18	M.TRANS	709.24.2573116	0001	06/03/2024	418178/2024
ISABELLA GARCIA PIRANI ENGENHARIA	276.330	TFFP/FX	406.24.0549476	0001	27/03/2024	399925/2024
ISABELLE AKEMI DE ARAGAO SANTOS	FAL2184	M.TRANS	709.24.2607296	0001	22/03/2024	431888/2024
ISABELLE BARUCCO	013.043.056.034	IPU	101.24.0111232	0003	12/03/2024	353256/2024
ISABELLE CAVALCANTE CHAVES	GAW2B66	M.TRANS	709.24.2598248	0001	20/03/2024	427624/2024
ISABELLE HERNANDEZ CANTAO	DJD4273	M.TRANS	709.24.2605452	0001	22/03/2024	430859/2024
ISABELLE MAGALHAES APOIO ADMINISTRATIVO LTDA	338.396	TFFP/FX	406.24.0572382	0001	27/03/2024	408540/2024
ISAC ALVES DE FREITAS	003.036.049.003	IPU	101.24.0028408	0003	17/03/2024	347704/2024
ISAC DOS SANTOS CAVALCANTI	006.120.005.048	IPU	101.24.0067331	0003	12/03/2024	350961/2024
ISAC ROCHA MIRANDA MAGALHAES	DRU6A52	M.TRANS	709.24.2593193	0001	15/03/2024	425195/2024
ISAC ROCHA MIRANDA MAGALHAES	DRU6A52	M.TRANS	709.24.2593248	0001	15/03/2024	425226/2024
ISAC SOARES CANDIDO	534.630.015.000	IPU	101.24.0258549	0003	16/03/2024	368916/2024
ISAC SOARES CANDIDO	534.630.015.000	CIP	105.24.0275164	0003	29/03/2024	373120/2024
ISAC TEODORO DA SILVA	534.108.004.000	IPU	101.24.0255334	0003	16/03/2024	368236/2024
ISAD DO BRASIL PARTICIPACOES SOCIEDADE UNIPESSOA	334.307	TFFP/FX	406.24.0571055	0001	27/03/2024	408142/2024
ISADORA FONSECA DE CAMARGO BUENO	313.500	TFFP/FX	406.24.0565218	0001	27/03/2024	406317/2024
ISAEI DIMAS DE SOUZA - ME	164.024	TFFP/FX	406.24.0515418	0001	27/03/2024	382392/2024
ISAEI GONCALVES	018.032.154.000	IPU	101.24.0132044	0003	17/03/2024	354839/2024
ISAEI SANTOS DE AVELAR	532.524.017.000	IPU	101.24.0247914	0003	12/03/2024	367077/2024
ISAIAS A. DA ROCHA - ME	245.814	TFFP/FX	406.24.0538294	0001	27/03/2024	394860/2024
ISAIAS ANTONIO DE SANTANA	199.189	TFFP/FX	406.24.0524443	0001	27/03/2024	387569/2024
ISAIAS CASSIMIRO DOS SANTOS	DAV6D37	M.TRANS	709.24.2574868	0001	06/03/2024	419149/2024
ISAIAS CUPERTINO DE OLIVEIRA	013.018.006.003	IPU	101.24.0109481	0003	10/03/2024	353141/2024
ISAIAS DE LIMA DA SILVA	DCX4779	M.TRANS	709.24.2593736	0001	15/03/2024	425475/2024
ISAIAS DE LIMA DA SILVA	DCX4779	M.TRANS	709.24.2600650	0001	20/03/2024	428789/2024
ISAIAS DE OLIVEIRA	522.118.011.000	IPU	101.24.0233524	0003	12/03/2024	365112/2024
ISAIAS DE OLIVEIRA BRAGA	120.398	TFFP/FX	406.24.0508416	0001	27/03/2024	378622/2024
ISAIAS DE OLIVEIRA SILVA	033.002.250.067	IPU	101.24.0205284	0003	16/03/2024	361580/2024
ISAIAS DIAS TEIXEIRA	001.037.020.007	IPU	101.24.0007264	0003	12/03/2024	346373/2024
ISAIAS DUARTE TAVARES	255.858	TFFP/FX	406.24.0541926	0001	27/03/2024	396516/2024
ISAIAS DUARTE TAVARES	005.078.025.000	IPU	101.23.2990291	0006	17/03/2024	345811/2024
ISAIAS GALVAO LOURENCO	013.063.154.043	IPU	101.24.0112446	0003	12/03/2024	353324/2024
ISAIAS GURRAO CACHOPO	512.100.063.083	IPU	101.24.0224963	0003	12/03/2024	364051/2024
ISAIAS JESUS SILVA	247.070	TFFP/FX	406.24.0538735	0001	27/03/2024	395057/2024
ISAIAS KELVIN LEODORO	003.047.013.266	IPU	101.24.0031541	0003	17/03/2024	348105/2024
ISAIAS LOPES DA SILVA		ISS CC	705.23.2805141	0009	07/03/2024	412495/2024
ISAIAS LOPES DA SILVA	023.039.062.000	IPU	101.24.0156701	0003	12/03/2024	357060/2024
ISAIAS PAULO DA COSTA	532.305.005.000	IPU	101.24.0246483	0003	12/03/2024	366875/2024
ISAIAS PAULO ROCHA	522.044.004.000	IPU	101.24.0232694	0003	12/03/2024	365027/2024
ISAIAS PROFETA DIAS ESPOLIO DE	032.060.051.000	IPU	101.24.0202673	0003	17/03/2024	361140/2024
ISAIAS RODRIGUES	511.001.069.012	IPU	101.24.0218942	0003	15/03/2024	363232/2024
ISAIAS VIEIRA FEITOSA	QTS8H10	M.TRANS	709.24.2585277	0001	15/03/2024	421497/2024
ISAIAS VITORINO TOSI	244.724	TFFP/FX	406.24.0537936	0001	27/03/2024	394664/2024
ISAIDE SANTOS SILVA	220.048	TFFP/FX	406.24.0530239	0001	27/03/2024	390674/2024
ISALDO E HUGO LANCHES LTDA-ME	160.664	TFSANIT	407.24.0258825	0002	27/03/2024	409114/2024
ISALDO E HUGO LANCHES LTDA-ME	160.664	TFFP/FX	406.24.0514772	0001	27/03/2024	382025/2024
ISALUMI TRANSPORTES LTDA - ME	191.118	TFFP/FX	406.24.0522123	0001	27/03/2024	386179/2024
ISAMARA SILVA SANTOS	030.046.112.015	IPU	101.24.0189249	0003	16/03/2024	359777/2024
ISAO BATORI		ISS CC	705.23.2802619	0009	07/03/2024	411799/2024
ISAUQUE BEZERRA CARDOSO DA SILVA VEICULOS	219.448	TFFP/FX	406.24.0530067	0001	27/03/2024	390571/2024
ISAUQUE DE JESUS TORRALVO		ISS CC	705.23.2804773	0009	07/03/2024	412371/2024
ISAUQUE PEREIRA SILVA	511.001.040.131	IPU	101.24.0218308	0003	15/03/2024	363078/2024
ISAUQUE SOARES FREIRE	016.015.128.037	IPU	101.24.0123334	0003	12/03/2024	354213/2024
ISAU DE OLIVEIRA LEAL	029.058.032.000	IPU	101.24.0184946	0003	12/03/2024	359474/2024
ISAU DE SOUZA SILVA	EFS3186	M.TRANS	709.24.2580921	0001	11/03/2024	419291/2024
ISAURA APARECIDA ALVES	330.988	TFFP/FX	406.24.0570136	0001	27/03/2024	407898/2024
ISAURA CARMELITA DE SOUSA	GDU7A15	M.TRANS	709.24.2599232	0001	20/03/2024	428107/2024
ISAURA MARTINS DOS SANTOS	511.031.013.000	IPU	101.24.0219753	0003	15/03/2024	363403/2024
ISAURA REZENDE DO PRADO	114.715	TFFP/FX	406.24.0507690	0001	27/03/2024	378289/2024
ISAYDES DA MATA CRUZ - ESPOLIO	025.038.018.000	IPU	101.24.0166655	0003	17/03/2024	357969/2024
ISB ENGENHARIA COMERCIO E SERVICOS EIRELI	263.095	TFFP/FX	406.24.0544598	0001	27/03/2024	397739/2024
ISENG SERVICOS LTDA	223.442	TFFP/FX	406.24.0531329	0001	27/03/2024	391293/2024
ISHIGAMI & HETO CONSULTORIA S/C LTDA	095.073	TFFP/FX	406.24.0505204	0001	27/03/2024	377110/2024
ISIDRO DA SILVA BRANCO FILHO	065.025	TFFP/FX	406.24.0502803	0001	27/03/2024	376142/2024
ISIDRO MORENO CUENCA	511.202.008.000	IPU	101.24.0219874	0003	15/03/2024	363429/2024
ISILDA APARECIDA FRANCOZO	EKQ4546	M.TRANS	709.24.2592195	0001	15/03/2024	424668/2024
ISILDINHA MARTINS	009.091.040.064	IPU	101.24.0086356	0003	15/03/2024	351942/2024
ISILDINHA PINTO	097.053	TFFP/FX	406.24.0505432	0001	27/03/2024	377223/2024
ISIS CARINA LIMA DE SOUZA	ELT7G21	M.TRANS	709.24.2593336	0001	15/03/2024	425274/2024
ISIS CAROLINE TEIXEIRA BIANCHI	015.087.074.055	IPU	101.24.0119517	0003	12/03/2024	353883/2024
ISIS CAROLINO SOLER DE ALMEIDA	266.656	TFFP/FX	406.24.0545902	0001	27/03/2024	398284/2024
ISIS DE SOUSA	001.018.105.029	IPU	101.24.0002109	0003	12/03/2024	346127/2024
ISIS FATIMA FUMAGALLI EPP	119.755	TFFP/FX	406.24.0508310	0001	27/03/2024	378567/2024
ISIS NASCIMENTO PENHA	532.531.003.200	IPU	101.24.0248230	0003	12/03/2024	367151/2024
ISIS NAZARE BARROS	170.655	TFFP/FX	406.24.0516789	0001	27/03/2024	383157/2024
ISIS PEREIRA BRANDAO SANTOS	FDM6B83	M.TRANS	709.24.2568911	0001	06/03/2024	416275/2024
ISLAINE ALVES MATEUS DE LAVOR	ENF3B56	M.TRANS	709.24.2595287	0001	15/03/2024	426323/2024
ISLAINE SABRINA FONSECA	161.973	TFFP/FX	406.24.0515025	0001	27/03/2024	382172/2024
ISLANE ZENAIDE CARGANO DOS SANTOS	QP84H07	M.TRANS	709.24.2582473	0001	11/03/2024	420135/2024
ISLEY PEREIRA LIMA	011.033.115.311	IPU	101.24.0096541	0003	12/03/2024	352420/2024
ISLONE BATALHA DOS SANTOS	139.171	TFFP/FX	406.24.0511114	0001	27/03/2024	379982/2024
ISMAEL ANDRADE DE MOURA - ESPOLIO		ISS CC	705.23.2804282	0009	07/03/2024	412200/2024
ISMAEL ARAUJO RODRIGUES	KYD8J42	M.TRANS	709.24.2582259	0001	11/03/2024	420020/2024
ISMAEL BRUNO MOREIRA DA SILVA	216.317	TFFP/FX	406.24.0529104	0001	27/03/2024	390020/2024
ISMAEL CAMILO DE PAIVA	016.015.123.051	IPU	101.24.0122372	0003	12/03/2024	354123/2024
ISMAEL CARLOS CACHOEIRA DA SILVA	FJX4H38	M.TRANS	709.24.2585592	0001	15/03/2024	421653/2024
ISMAEL CARLOS SANTOS	275.901	TFFP/FX	406.24.0549326	0001	27/03/2024	399859/2024
ISMAEL DE LISBOA NETO	011.034.003.082	IPU	101.24.0097265	0003	12/03/2024	352467/2024
ISMAEL DEMARCHI BOAVENTURA	003.047.012.746	IPU	101.24.0031023	0003	17/03/2024	348038/2024

ISMAEL DO NASCIMENTO	024.069.004.008	IPUTU	101.24.0164311	0003	15/03/2024	357784/2024
ISMAEL DOS SANTOS TOLEDO	626.409.010.000	IPUTUTCE	103.24.0263249	0003	17/03/2024	371185/2024
ISMAEL FAVARO ROMERO	016.079.020.000	IPUTU	101.24.0127027	0003	12/03/2024	354498/2024
ISMAEL FELIPE DA CRUZ	GGK6H16	M.TRANS	709.24.2615857	0001	28/03/2024	433167/2024
ISMAEL GARCIA GOMES DE MOURA	212.697	TFFP/FX	406.24.0528114	0001	27/03/2024	389478/2024
ISMAEL IVO DE LIRA	FZV9206	M.TRANS	709.24.2583576	0001	11/03/2024	420700/2024
ISMAEL IVO DE LIRA	FZV9206	M.TRANS	709.24.2600810	0001	20/03/2024	428878/2024
ISMAEL IVO DE LIRA	FZV9206	M.TRANS	709.24.2601352	0001	20/03/2024	429176/2024
ISMAEL JOSE FREIRE DA SILVA	184.183	TFFP/FX	406.24.0520173	0001	27/03/2024	385076/2024
ISMAEL JOSE SILVA MOREIRA	026.068.045.000	IPUTU	101.24.0174470	0003	23/03/2024	358593/2024
ISMAEL JOSE SILVA MOREIRA		ISS CC	705.23.2804075	0009	07/03/2024	412140/2024
ISMAEL LIMA ME	192.773	ISS	292.24.4420515	0001	15/03/2024	374859/2024
ISMAEL LIMA ME	192.773	TFFP/FX	406.24.0522570	0001	27/03/2024	386452/2024
ISMAEL LOPES BORGES	157.855	TFFP/FX	406.24.0514268	0001	27/03/2024	381741/2024
ISMAEL MACEDO DO NASCIMENTO	620.124.035.000	IPUTU	101.24.0260332	0003	12/03/2024	369067/2024
ISMAEL MARQUES VIEIRA	DHG0544	M.TRANS	709.24.2586790	0001	15/03/2024	422211/2024
ISMAEL MENDONCA REZENDE	295.987	TFFP/FX	406.24.0557841	0001	27/03/2024	403457/2024
ISMAEL MENDONCA REZENDE	027.019.028.000	IPUTU	101.24.0176573	0003	12/03/2024	358795/2024
ISMAEL MOMPLAISIR	OKH1323	M.TRANS	709.24.2571221	0001	06/03/2024	417190/2024
ISMAEL PACHECO VALENTIM	088.868	TFFP/FX	406.24.0504568	0001	27/03/2024	376783/2024
ISMAEL PEREIRA GOMES	JVD9895	M.TRANS	709.24.2606069	0001	22/03/2024	431203/2024
ISMAEL PEREIRA DE AMORIM	033.124.005.073	IPUTU	101.23.0207299	0009	16/09/2023	345219/2024
ISMAEL PEREIRA DE AMORIM	033.124.005.073	IPUTU	101.23.0207299	0011	16/11/2023	345221/2024
ISMAEL PEREIRA DE AMORIM	033.124.005.073	IPUTU	101.23.0207299	0010	16/10/2023	345220/2024
ISMAEL PEREIRA DE AMORIM	033.124.005.073	IPUTU	101.23.0207299	0012	16/12/2023	345222/2024
ISMAEL PEREIRA DE JESUS	CVU9E91	M.TRANS	709.24.2595373	0001	15/03/2024	426370/2024
ISMAEL PEREIRA DE JESUS	CVU9E91	M.TRANS	709.24.2608909	0001	22/03/2024	432788/2024
ISMAEL PEREIRA DE JESUS	CVU9E91	M.TRANS	709.24.2616145	0001	28/03/2024	433340/2024
ISMAEL SANTIAGO GOMES	QJB1754	M.TRANS	709.24.2593932	0001	15/03/2024	425579/2024
ISMAEL VICENZO CIMIRRO	196.905	TFFP/FX	406.24.0523763	0001	27/03/2024	387158/2024
ISMAEL VIEIRA ALVES	021.001.016.000	IPUTU	101.23.0144379	0010	16/10/2023	345123/2024
ISMAEL VIEIRA ALVES	021.001.016.000	IPUTU	101.23.0144379	0012	16/12/2023	345125/2024
ISMAEL VIEIRA ALVES	021.001.016.000	IPUTU	101.23.0144379	0011	16/11/2023	345124/2024
ISMAR BATISTA DE SOUZA	258.687	TFFP/FX	406.24.0542964	0001	27/03/2024	397010/2024
ISMAR FELIX	003.045.020.193	IPUTU	101.24.0029393	0003	17/03/2024	347803/2024
ISMAR FERNANDES ROCHA	533.328.025.000	IPUTU	101.24.0253413	0003	16/03/2024	367968/2024
ISMAR FERREIRA	022.012.017.000	IPUTU	101.24.0153754	0003	12/03/2024	356832/2024
ISMAR LIMA DO NASCIMENTO	259.039	TFFP/FX	406.24.0543100	0001	27/03/2024	397086/2024
ISMARIO RAMOS DA SILVA	276.861	TFFP/FX	406.24.0549674	0001	27/03/2024	400012/2024
ISMAURA MARIA DA SILVA	005.083.009.000	IPUTU	101.24.0056021	0003	12/03/2024	350174/2024
ISNALDO FERNANDES DE OLIVEIRA	FLW0F74	M.TRANS	709.24.2566210	0001	06/03/2024	415096/2024
ISNALDO FERNANDES DE OLIVEIRA	530.305.049.000	IPUTU	101.24.0239387	0003	12/03/2024	365889/2024
ISNALDO MOREIRA DOS SANTOS	225.240	TFFP/FX	406.24.0531911	0001	27/03/2024	391582/2024
ISOLINA MALACRIDA	ASG0420	M.TRANS	709.24.2597405	0001	20/03/2024	427204/2024
ISOLUTION LTDA - ME	238.091	TFFP/FX	406.24.0535684	0001	27/03/2024	393563/2024
ISOVAS - ISOLAM. IND. TERMICO E ACUSTICO LTDA ME	223.660	TFFP/FX	406.24.0531399	0001	27/03/2024	391316/2024
ISPARE INFORMATICA LTDA	274.345	TFFP/FX	406.24.0548758	0001	27/03/2024	399604/2024
ISRAEL AGOSTINHO PEREIRA	254.019	TFFP/FX	406.24.0541221	0001	27/03/2024	396198/2024
ISRAEL ALEXANDRINO SANTANA	DEE6398	M.TRANS	709.24.2568648	0001	06/03/2024	416157/2024
ISRAEL ALVES MACEDO	033.116.020.000	IPUTU	101.24.0210477	0003	16/03/2024	362076/2024
ISRAEL APARECIDO SEGALLA	024.059.112.000	IPUTU	101.24.0163464	0003	15/03/2024	357718/2024
ISRAEL ARAUJO DE ALENCAR	DRQ9F45	M.TRANS	709.24.2616791	0001	28/03/2024	433707/2024
ISRAEL CARDOSO DOS SANTOS	EPP1G65	M.TRANS	709.24.2590228	0001	15/03/2024	423677/2024
ISRAEL CUNHA	533.116.064.000	IPUTU	101.24.0250078	0003	16/03/2024	367536/2024
ISRAEL DA SILVA RAMOS	180.330	TFFP/FX	406.24.0519138	0001	27/03/2024	384469/2024
ISRAEL DE CARVALHO SILVA	021.001.037.307	IPUTU	101.24.0147292	0003	16/03/2024	356307/2024
ISRAEL DE PAULA SANTOS FILHO	FVGBE65	M.TRANS	709.24.2598209	0001	20/03/2024	427601/2024
ISRAEL DE SOUZA INACIO	253.567	TFFP/FX	406.24.0541058	0001	27/03/2024	396131/2024
ISRAEL DOS SANTOS	033.100.050.000	IPUTU	101.24.0210031	0003	16/03/2024	362033/2024
ISRAEL DOS SANTOS ANTONIO	DDP4528	M.TRANS	709.24.2565138	0001	06/03/2024	414601/2024
ISRAEL DOS SANTOS BANDEIRA - ME	233.450	TFFP/FX	406.24.0534161	0001	27/03/2024	392745/2024
ISRAEL GERMANO DE SOUZA	156.774	TFFP/FX	406.24.0514054	0001	27/03/2024	381629/2024
ISRAEL GUIMARAES CHAVES	DSB00C9	M.TRANS	709.24.2606647	0001	22/03/2024	431553/2024
ISRAEL ISAAC SILVA RAMALHO	260.218	TFFP/FX	406.24.0543524	0001	27/03/2024	397277/2024
ISRAEL IVAN ROSA DOS SANTOS	ESY2D77	M.TRANS	709.24.2590605	0001	15/03/2024	423869/2024
ISRAEL IVAN ROSA DOS SANTOS	ESY2D77	M.TRANS	709.24.2600885	0001	20/03/2024	428919/2024
ISRAEL IVAN ROSA DOS SANTOS	ESY2D77	M.TRANS	709.24.2616317	0001	28/03/2024	433432/2024
ISRAEL JESUS SILVA - ME	207.791	TFFP/FX	406.24.0526741	0001	27/03/2024	388733/2024
ISRAEL JUNIOR DOS SANTOS	162.229	TFFP/FX	406.24.0515081	0001	27/03/2024	382207/2024
ISRAEL LINHARES LIBORIO	275.601	TFFP/FX	406.24.0549219	0001	27/03/2024	399807/2024
ISRAEL LUCAS DOS SANTOS LEAO	003.045.159.199	IPUTU	101.23.2779737	0010	27/03/2024	345535/2024
ISRAEL MENDES DA SILVA	029.052.052.000	IPUTU	101.24.0184729	0003	12/03/2024	359458/2024
ISRAEL RODRIGUES DOS SANTOS	LVL2149	M.TRANS	709.24.2594289	0001	15/03/2024	425768/2024
ISRAEL RODRIGUES DOS SANTOS	LVL2149	M.TRANS	709.24.2594320	0001	15/03/2024	425786/2024
ISRAEL RODRIGUES RAMOS	267.807	TFFP/FX	406.24.0546307	0001	27/03/2024	398478/2024
ISRAEL VILAS BOAS SEGURA	183.388	TFFP/FX	406.24.0519948	0001	27/03/2024	384938/2024
ISRAEL VILLARINO DE LEMOS	DH09C57	M.TRANS	709.24.2571482	0001	06/03/2024	417307/2024
ISRAEL VITORINO	534.125.053.000	IPUTU	101.24.0256155	0003	16/03/2024	368368/2024
ISRAIENE SILVA SOUSA	EMY7D56	M.TRANS	709.24.2608716	0001	22/03/2024	432665/2024
IST MORETTI ELETRONICOS EIRELI	311.024	TFFP/FX	406.24.0564117	0001	27/03/2024	405914/2024
ISTOK COMERCIO DE MOVEIS E DECORACOES EIRELI	281.853	TFFP/FX	406.24.0551511	0001	27/03/2024	400797/2024
IT GAIDEN SOLUTIONS LTDA - EPP	211.224	TFFP/FX	406.24.0527663	0001	27/03/2024	389247/2024
IT SERVICE LTDA	324.682	TFFP/FX	406.24.0568443	0001	27/03/2024	407375/2024
IT SOLUTIONS PROCESSAMENTO DE DADOS S/C LTDA-ME	131.684	TFFP/FX	406.24.0510048	0001	27/03/2024	379424/2024
IT TRAINING TREINAMENTO LTDA	217.458	TFFP/FX	406.24.0529428	0001	27/03/2024	390222/2024
ITA LOG PROMO - LOGISTICA PROMOCIONAL LTDA - ME	255.135	TFFP/FX	406.24.0541655	0001	27/03/2024	396409/2024
ITABRA ASSESSORIA E SERVICOS LTDA	333.495	TFFP/FX	406.24.0570849	0001	27/03/2024	408090/2024
ITAGIBA FLORES ASSESSORIA JURIDICA S/C	123.616	TFFP/FX	406.24.0508862	0001	27/03/2024	378825/2024
ITAJAMAR TOSI - ESPOLIO	026.088.002.000	IPUTU	101.24.0175042	0003	12/03/2024	358640/2024
ITALEGRAN MARMORES E GRANITOS LTDA	206.769	TFFP/FX	406.24.0526453	0001	27/03/2024	388610/2024
ITALIAN ALIMENTOS EIRELI - EPP	247.042	TFFP/FX	406.24.0538725	0001	27/03/2024	395053/2024
ITALIANO CONSTRUTORA EIRELI	025.014.017.013	IPUTU	101.24.0165656	0003	17/03/2024	357902/2024
ITALIANO CONSTRUTORA EIRELI	025.014.017.011	IPUTU	101.24.0165654	0003	17/03/2024	357901/2024
ITALIANO CONSTRUTORA LTDA	211.214	TFFP/FX	406.24.0527657	0001	27/03/2024	389243/2024
ITALIANO IMOVEIS E ADMINISTRACAO DE BENS LTDA	320.547	TFFP/FX	406.24.0567399	0001	27/03/2024	407077/2024
ITALO AUGUSTO GRAZIANO GUEDES DA COSTA	246.357	TFFP/FX	406.24.0538488	0001	27/03/2024	394945/2024
ITALO BAROSSO ESPOLIO DE	010.040.011.000	CIP	105.24.0270754	0003	29/03/2024	371474/2024
ITALO DA SILVA NERY - ME	233.962	TFFP/FX	406.24.0534344	0001	27/03/2024	392842/2024
ITALO DE CAMPOS LACASA	249.782	TFFP/FX	406.24.0539693	0001	27/03/2024	395503/2024
ITALO DE CAMPOS LACASA	249.782	TFSANIT	407.24.0260290	0002	27/03/2024	409621/2024
ITALO DUARTE DE OLIVEIRA	DAE3178	M.TRANS	709.24.2568292	0001	06/03/2024	415972/2024
ITALO FELIPE FREITAS FERREIRA	DRH7F01	M.TRANS	709.24.2603397	0001	22/03/2024	429959/2024
ITALO FERREIRA DE LIMA	FAT8C67	M.TRANS	709.24.2602213	0001	20/03/2024	429678/2024
ITALO FRANCESCO	626.412.005.000	IPUTUTCE	103.24.0263276	0003	17/03/2024	371198/2024

ITALO FRANCO GARCIA DOS SANTOS	016.034.034.006	IPTU	101.24.0125315	0003	12/03/2024	354390/2024
ITALO GALAZO - ESPOLIO	005.061.006.200	IPTU	101.24.0054580	0003	12/03/2024	350105/2024
ITALO HENRIQUE GARCIA RODRIGUES	237.685	TFFP/FX	406.24.0535548	0001	27/03/2024	393494/2024
ITALO MENEGHETTI FILHO	244.261	TFFP/FX	406.24.0537790	0001	27/03/2024	394589/2024
ITALO MM SANTANA INCORPORADORA EIRELI	273.461	TFFP/FX	406.24.0548430	0001	27/03/2024	399455/2024
ITALO NATANAEL FORTUNATO INACIO	FEX2687	M.TRANS	709.24.2568045	0001	06/03/2024	415836/2024
ITALO ROBERT CARNEIRO VIEIRA	GGM1E65	M.TRANS	709.24.2606388	0001	22/03/2024	431408/2024
ITAMAR ALVES DA SILVA	325.977	TFFP/FX	406.24.0568775	0001	27/03/2024	407493/2024
ITAMAR BRITO CARNEIRO	016.029.009.000	IPTU	101.24.0124786	0003	12/03/2024	354352/2024
ITAMAR DA CONCEICAO DE ASSIS PEREIRA		ISS CC	705.23.2805259	0009	07/03/2024	412533/2024
ITAMAR DA SILVA CARVALHO	026.009.070.000	GAM	802.23.4065756	0001	20/03/2024	434070/2024
ITAMAR DE FREITAS PAULA	GBZ2520	M.TRANS	709.24.2616586	0001	28/03/2024	433589/2024
ITAMAR DE SOUSA SANTOS	FJH9468	M.TRANS	709.24.2603888	0001	22/03/2024	430203/2024
ITAMAR DOS SANTOS SILVA	OGG9D38	M.TRANS	709.24.2597279	0001	20/03/2024	427143/2024
ITAMAR GOMES DOS SANTOS	003.047.012.299	IPTU	101.24.0030577	0003	17/03/2024	347967/2024
ITAMAR LOPES	002.072.008.000	IPTU	101.24.0022010	0003	12/03/2024	347282/2024
ITAMAR LUCAS DA SILVA	192.409	TFFP/FX	406.24.0522467	0001	27/03/2024	386383/2024
ITAMAR LUCHESI	249.905	TFFP/FX	406.24.0539735	0001	27/03/2024	395524/2024
ITAMAR LUIS DOS SANTOS	533.235.020.000	IPTU	101.24.0252065	0003	16/03/2024	367783/2024
ITAMAR LUIZ DOS SANTOS	533.235.021.000	IPTU	101.24.0252066	0003	16/03/2024	367784/2024
ITAMAR RIBEIRO PRES.SERV.MANUT.EQUIP.INDUSTR.ME	162.008	TFFP/FX	406.24.0515033	0001	27/03/2024	382177/2024
ITAMAR RODRIGUES BORGES	002.073.026.003	IPTU	101.24.0022890	0003	12/03/2024	347371/2024
ITAMAR SCHERRER ROCHA	326.907	TFFP/FX	406.24.0569017	0001	27/03/2024	407566/2024
ITAMARA LEANDRA ANZANI	DUP0357	M.TRANS	709.24.2564664	0001	06/03/2024	414352/2024
ITAMARA RODRIGUES DE OLIVEIRA	HOH6547	M.TRANS	709.24.2572327	0001	06/03/2024	417777/2024
ITARUBAN REFORMADORA DE PNEUS LTDA	FRQ1J94	M.TRANS	709.24.2565753	0001	06/03/2024	414880/2024
ITAU CORRETORA DE SEGUROS S/A	340.003	TFFP/FX	406.23.3271965	0002	07/03/2024	375472/2024
ITAU CORRETORA DE SEGUROS S/A	340.003	TFFP/FX	406.24.0572888	0001	27/03/2024	408695/2024
ITAU CORRETORA DE SEGUROS S/A	340.003	TFFP/FX	406.23.3272020	0002	07/03/2024	375489/2024
ITAU SEGUROS DE AUTO E RESIDENCIA S.A.	221.054	TFFP/FX	406.24.0530581	0001	27/03/2024	390859/2024
ITAV SUSHI BAR E RESTAURANTE LTDA EPP	DEM4097	M.TRANS	709.24.2587053	0001	15/03/2024	422347/2024
ITAVEMA RIO VEICULOS E PECAS LTDA	LTP3508	M.TRANS	709.24.2566956	0001	06/03/2024	415386/2024
ITEC SOLUCOES INTELIGENTE LTDA	304.240	TFFP/FX	406.24.0561330	0001	27/03/2024	404869/2024
ITEM2 SISTEMAS LTDA - ME	172.260	TFFP/FX	406.24.0517149	0001	27/03/2024	383357/2024
ITHEC SERVICOS E COMERCIO EM TI LTDA - ME	231.845	ISS	292.24.4323364	0001	15/01/2024	374276/2024
ITHEC SERVICOS E COMERCIO EM TI LTDA - ME	231.845	TFFP/FX	406.24.0533625	0001	27/03/2024	392468/2024
ITIMORE E MIRANDA SOCIEDADE DE ADVOGADOS	260.307	TFFP/FX	406.24.0543554	0001	27/03/2024	397296/2024
ITIRO KOGA - ESPOLIO	018.078.046.000	IPTU	101.24.0135289	0003	17/03/2024	355193/2024
ITMA TECNOLOGIA LTDA	304.024	TFFP/FX	406.24.0561240	0001	27/03/2024	404838/2024
ITMINDS CONSUL EM TEC DA INFORMACAO LTDA	FUC6738	M.TRANS	709.24.2569329	0001	06/03/2024	416391/2024
ITO & OKUYAMA CORRETORA DE SEGUROS DE VIDA LTDA.	106.979	TFFP/FX	406.24.0506746	0001	27/03/2024	377844/2024
ITOPEL EMBALAGENS COM.DE DESCARTAVEIS LTDA - EPP	260.703	TFFP/FX	406.24.0543718	0001	27/03/2024	397351/2024
ITRADING COM. E SERV.EM TECNOL.DE INFORM. LTDA	298.537	TFFP/FX	406.24.0558916	0001	27/03/2024	403897/2024
ITS COM.DE ROUPAS E CALCADOS LTDA	232.293	TFFP/FX	406.24.0533767	0001	27/03/2024	392551/2024
ITS MUP PLATAFORMAS DIGITAIS LTDA	314.636	TFFP/FX	406.24.0565702	0001	27/03/2024	406489/2024
ITSA SERVICOS MEDICOS LTDA	337.021	TFFP/FX	406.24.0571906	0001	27/03/2024	408392/2024
ITSUO HAMAMOTO	025.001.234.014	IPTU	101.24.0164722	0003	17/03/2024	357831/2024
IUDOMARIA ALVES DE FARIAS - ME	168.860	TFFP/FX	406.24.0516391	0001	27/03/2024	382935/2024
IUDOMARIA ALVES DE FARIAS - ME	168.860	TFSANIT	407.24.0258952	0002	27/03/2024	409161/2024
IUKIO KUROKI - ESPOLIO		ISS CC	705.23.2801696	0009	07/03/2024	411604/2024
IUKIO KUROKI - ESPOLIO	030.099.004.000	IPTU	101.24.0192074	0003	16/03/2024	360110/2024
IULLA INDIANO DO BRASIL AMERICANO	167.932	TFFP/FX	406.24.0516200	0001	27/03/2024	382839/2024
IURE REINALDO DE MELO DE SOUSA	GJ05B76	M.TRANS	709.24.2589876	0001	15/03/2024	423497/2024
IURI SILVA MARTINS	ECU5B87	M.TRANS	709.24.2593608	0001	15/03/2024	425407/2024
IURY PEREIRA BARRETO	CLE3685	M.TRANS	709.24.2593799	0001	15/03/2024	425512/2024
IURY PEREIRA BARRETO	CLE3685	M.TRANS	709.24.2594080	0001	15/03/2024	425660/2024
IURY SANTOS MAGALHAES	EGS8183	M.TRANS	709.24.2565183	0001	06/03/2024	414623/2024
IUZELHA JACOMO	216.721	TFFP/FX	406.24.0529220	0001	27/03/2024	390097/2024
IVA BORTOLETTO MAROTTA	011.047.018.000	IPTU	101.24.0098831	0003	12/03/2024	352543/2024
IVA GONCALVES CHAGAS	004.054.015.000	IPTU	101.24.0045622	0003	15/03/2024	349381/2024
IVA MOURA DE LIMA	021.049.040.000	IPTU	101.24.0151408	0003	16/03/2024	356641/2024
IVA QUIMICA DO BRASIL EIRELI	297.045	TFFP/FX	406.24.0558283	0001	27/03/2024	403631/2024
IVACI PEREIRA DE MACEDO COSTA	510.295.002.132	IPTU	101.24.0217534	0003	12/03/2024	362981/2024
IVAIR ABREU MARQUES	031.112.018.000	IPTU	101.24.0198625	0003	17/03/2024	360728/2024
IVAIR ABREU MARQUES JUNIOR	DAR9016	M.TRANS	709.24.2601983	0001	20/03/2024	429528/2024
IVAIR ABREU MARQUES JUNIOR	DAR9016	M.TRANS	709.24.2608998	0001	22/03/2024	432840/2024
IVAIR ANDRE ANSELMO	530.120.014.000	IPTU	101.24.0238470	0003	12/03/2024	365795/2024
IVAIR ANDRE ANSELMO		ISS CC	705.23.2805409	0009	07/03/2024	412582/2024
IVAIR CORREA GONCALVES	017.024.057.200	IPTU	101.24.0129109	0003	12/03/2024	354649/2024
IVAIR ERRERIAS GOMES	016.015.125.049	IPTU	101.24.0122698	0003	12/03/2024	354159/2024
IVAIR FERREIRA DE ARAUJO		ISS CC	705.23.2804259	0009	07/03/2024	412193/2024
IVAIR FERREIRA DE ARAUJO	031.144.040.000	IPTU	101.24.0200216	0003	17/03/2024	360898/2024
IVAIR MARCELO DE MELLO	179.526	TFFP/FX	406.24.0518947	0001	27/03/2024	384358/2024
IVAIR PEREIRA	GJP9J44	M.TRANS	709.24.2565990	0001	06/03/2024	414994/2024
IVALDA DA SILVA BELLUSCI	021.004.026.000	IPTU	101.24.0147445	0003	16/03/2024	356324/2024
IVALDO ALVES DE OLIVEIRA	512.027.162.000	IPTU	101.24.0222420	0003	12/03/2024	363715/2024
IVALDO GUILHERME DA SILVA-GABINETES ME	191.068	TFFP/FX	406.24.0522105	0001	27/03/2024	386169/2024
IVALDO MANUEL DA SILVA	219.484	TFFP/FX	406.24.0530079	0001	27/03/2024	390578/2024
IVALDO MARCOLINO DE ARAUJO	GGK8F38	M.TRANS	709.24.2565335	0001	06/03/2024	414685/2024
IVALDO MARIANO DA SILVA COSTA	082.829	TFFP/FX	406.24.0503995	0001	27/03/2024	376513/2024
IVALDO RUI GALLO	FN15C84	M.TRANS	709.24.2584753	0001	15/03/2024	421260/2024
IVALDO SIQUEIRA CISI	002.008.068.004	IPTU	101.24.0016646	0003	12/03/2024	346916/2024
IVAM BRITO DA ANUNCIACAO	HOA3043	M.TRANS	709.24.2583279	0001	11/03/2024	420531/2024
IVAM DE PAULA MARQUES CONSULTORIA-ME	247.684	TFFP/FX	406.24.0538963	0001	27/03/2024	395158/2024
IVAM DE PAULA MARQUES CONSULTORIA-ME	247.684	ISS	292.24.4323412	0001	15/01/2024	374320/2024
IVAM HENRIQUE SPERCHE GONCALVES	016.034.067.051	IPTU	101.24.0125393	0003	12/03/2024	354395/2024
IVAMARCIO MARIANO DA SILVA	003.047.012.392	IPTU	101.24.0030670	0003	17/03/2024	347983/2024
IVAN ALEXANDRE DA SILVA	DM12147	M.TRANS	709.24.2569767	0001	06/03/2024	416575/2024
IVAN ALEXANDRE SOUSA ROQUE MESQUITA BRANCO - ME	208.768	TFFP/FX	406.24.0526990	0001	27/03/2024	388859/2024
IVAN ALVES	FLB1732	M.TRANS	709.24.2585336	0001	15/03/2024	421525/2024
IVAN AMERICO DE LIMA	121.558	TFFP/FX	406.24.0508568	0001	27/03/2024	378693/2024
IVAN ANDRADE CORDEIRO	293.604	TFFP/FX	406.24.0556774	0001	27/03/2024	402986/2024
IVAN ANDRADE CORDEIRO	532.206.065.000	IPTU	101.24.0246165	0003	12/03/2024	366822/2024
IVAN ANDRADE CORDEIRO		ISS CC	705.23.2806375	0009	07/03/2024	412900/2024
IVAN ANTONIO FERNANDES	FBX4D78	M.TRANS	709.24.2607386	0001	22/03/2024	431946/2024
IVAN ANTUNES CAMARGO	007.030.026.000	IPTU	101.24.0070274	0003	12/03/2024	351148/2024
IVAN ANTUNES CAMARGO	027.013.044.000	IPTU	101.24.0176252	0003	12/03/2024	358763/2024
IVAN ANTUNES CAMARGO	001.099.045.000	IPTU	101.24.0014928	0003	12/03/2024	346815/2024
IVAN ANTUNES CAMARGO	005.073.005.008	IPTU	101.24.0055834	0003	12/03/2024	350150/2024
IVAN ANTUNES CAMARGO	007.068.025.000	IPTU	101.24.0074347	0003	12/03/2024	351317/2024
IVAN ANTUNES CAMARGO	007.068.031.000	IPTU	101.24.0074350	0003	12/03/2024	351318/2024
IVAN APARECIDO CORREIA DE OLIVEIRA	EMX0377	M.TRANS	709.24.2603570	0001	22/03/2024	430042/2024
IVAN APARECIDO DA SILVA CONSULTORIA - ME	185.058	TFFP/FX	406.24.0520389	0001	27/03/2024	385196/2024
IVAN BARBOSA DA SILVA	181.912	TFFP/FX	406.24.0519528	0001	27/03/2024	384695/2024

IVAN BARNABE	003.045.020.184	IPTU	101.24.0029384	0003	17/03/2024	347800/2024
IVAN BARROS CAMPOS	FFN9A42	M.TRANS	709.24.2571542	0001	06/03/2024	417343/2024
IVAN BENICIO RANGEL	532.039.042.000	IPTU	101.24.0241028	0003	12/03/2024	366048/2024
IVAN BUENO ME	237.196	TFFP/FX	406.24.0535393	0001	27/03/2024	393415/2024
IVAN CABRAL GONCALVES DE LARA	298.443	TFFP/FX	406.24.0558881	0001	27/03/2024	403881/2024
IVAN CARLOS PINELLA	DRK9B12	M.TRANS	709.24.2597334	0001	20/03/2024	427171/2024
IVAN CLAUDIO FERREIRA	029.012.093.030	IPTU	101.24.0182751	0003	12/03/2024	359301/2024
IVAN COSTA DE MELO	512.030.127.000	CIP	105.24.0272641	0003	29/03/2024	372002/2024
IVAN COSTA DE MELO	512.030.127.000	IPTU	101.24.0223002	0003	12/03/2024	363799/2024
IVAN DA SILVA ALMEIDA	ENC8784	M.TRANS	709.24.2586323	0001	15/03/2024	421980/2024
IVAN DA SILVA NOBRE	DBQ2C07	M.TRANS	709.24.2591771	0001	15/03/2024	424471/2024
IVAN DA SILVA RIBEIRO	160.249	TFFP/FX	406.24.0514702	0001	27/03/2024	381982/2024
IVAN DE LIMA SANTOS	181.264	TFFP/FX	406.24.0519362	0001	27/03/2024	384605/2024
IVAN DE OLIVEIRA	532.059.043.000	IPTU	101.24.0241770	0003	12/03/2024	366112/2024
IVAN DELMIRO DE LISBOA - ESPOLIO	030.152.017.000	IPTU	101.24.0193679	0003	16/03/2024	360232/2024
IVAN DONIZETE PARENTE	003.015.027.000	IPTU	101.24.0027291	0003	17/03/2024	347644/2024
IVAN DOS ANJOS - ME	251.516	TFFP/FX	406.24.0540312	0001	27/03/2024	395804/2024
IVAN DOS SANTOS	103.498	TFFP/FX	406.24.0506297	0001	27/03/2024	377612/2024
IVAN FELICIANO SILVA	013.034.174.017	IPTU	101.24.0110336	0003	12/03/2024	353204/2024
IVAN FERNANDES CAVALCANTE	162.069	TFFP/FX	406.24.0515044	0001	27/03/2024	382183/2024
IVAN FERNANDO RIVEIRA FLORES	168.366	TFFP/FX	406.24.0516294	0001	27/03/2024	382892/2024
IVAN FERREIRA DA SILVA EMPREITEIRA ME	148.478	TFFP/FX	406.24.0512576	0001	27/03/2024	380810/2024
IVAN FIGUEIREDO	003.036.039.000	IPTU	101.24.0028359	0003	17/03/2024	347703/2024
IVAN FILIPE BEZERRA	GCT3H54	M.TRANS	709.24.2606397	0001	22/03/2024	431413/2024
IVAN FRANCO SIQUEIRA INFORMATICA	250.363	TFFP/FX	406.24.0539911	0001	27/03/2024	395604/2024
IVAN FRANCLINO DOS SANTOS-ME	193.440	TFFP/FX	406.24.0522749	0001	27/03/2024	386557/2024
IVAN GARCIA DA SILVA	FNM2C71	M.TRANS	709.24.2592289	0001	15/03/2024	424714/2024
IVAN GENARO	220.403	TFFP/FX	406.24.0530354	0001	27/03/2024	390729/2024
IVAN GENTIL DE BARROS	FHW5949	M.TRANS	709.24.2595118	0001	15/03/2024	426208/2024
IVAN GOMES DA COSTA	EYC4137	M.TRANS	709.24.2569593	0001	06/03/2024	416503/2024
IVAN GREGORI - ME	173.643	TFFP/FX	406.24.0517465	0001	27/03/2024	383516/2024
IVAN GUIMARAES NIKOLIC	DUE1H91	M.TRANS	709.24.2616796	0001	28/03/2024	433711/2024
IVAN INACIO SANTOS DA SILVA	085.221	TFFP/FX	406.24.0504207	0001	27/03/2024	376607/2024
IVAN JORGE PICOLI	032.059.021.000	IPTU	101.23.3115083	0005	21/03/2024	345894/2024
IVAN JORGE PICOLI	032.059.021.000	IPTU	101.24.0202629	0003	17/03/2024	361132/2024
IVAN JOSE DUARTE	017.052.002.000	IPTU	101.24.0129924	0003	12/03/2024	354689/2024
IVAN LIMA DA SILVA	EJ57418	M.TRANS	709.24.2601910	0001	20/03/2024	429476/2024
IVAN LUIS CRUZ GOMES	019.011.019.000	IPTU	101.24.0137389	0003	16/03/2024	355330/2024
IVAN LUIZ DE ALMEIDA VIANNA	002.073.027.387	IPTU	101.24.0024054	0003	12/03/2024	347445/2024
IVAN LUIZ MACAGNANI	PWF5692	M.TRANS	709.24.2587570	0001	15/03/2024	422606/2024
IVAN MARTINS	DZC4175	M.TRANS	709.24.2596899	0001	20/03/2024	426947/2024
IVAN MORALES	623.453.020.000	IPTUTCE	103.24.0262337	0003	17/03/2024	370771/2024
IVAN MOURA FRIAS	DRN3B52	M.TRANS	709.24.2594729	0001	15/03/2024	426014/2024
IVAN MUDRI JUNIOR TECNOLOGIA DA INFORMACAO LTDA	281.083	TFFP/FX	406.24.0551244	0001	27/03/2024	400682/2024
IVAN NASCIMENTO VIEIRA - ESPOLIO	626.421.008.000	IPTUTCE	103.24.0263334	0003	17/03/2024	371226/2024
IVAN NOBREGA DE FARIAS	532.208.013.000	IPTU	101.24.0246264	0003	12/03/2024	366830/2024
IVAN OLIVEIRA CASTRO	BVB8023	M.TRANS	709.24.2572528	0001	06/03/2024	417880/2024
IVAN OLIVEIRA DA SILVA	141.129	TFFP/FX	406.24.0511403	0001	27/03/2024	380168/2024
IVAN OLIVEIRA DA SILVA COIFAS - ME	231.873	TFFP/FX	406.24.0533635	0001	27/03/2024	392474/2024
IVAN ORIVE	004.037.010.100	IPTU	101.24.0041880	0003	15/03/2024	349120/2024
IVAN PARK ESTACIONAMENTO LTDA - ME	228.294	TFFP/FX	406.24.0532596	0001	27/03/2024	391942/2024
IVAN PEREIRA	027.010.003.000	IPTU	101.24.0176106	0003	12/03/2024	358751/2024
IVAN PEREIRA ROSA	002.004.014.003	IPTU	101.24.0016235	0003	20/03/2024	346894/2024
IVAN PICHININ FERLIN - EPP	249.776	TFFP/FX	406.24.0539690	0001	27/03/2024	395501/2024
IVAN RODRIGUES PEREIRA	FOJ9340	M.TRANS	709.24.2582916	0001	11/03/2024	420338/2024
IVAN RUBENS BERNADINO	FHX9D05	M.TRANS	709.24.2583629	0001	11/03/2024	420727/2024
IVAN RYBAKOV	410.026.020.000	IPTU	101.24.0213191	0003	12/03/2024	362440/2024
IVAN SCOLFARO CAETANO DA SILVA	CFE5044	M.TRANS	709.24.2570175	0001	06/03/2024	416744/2024
IVAN SILVA DOS SANTOS	250.162	TFFP/FX	406.24.0539840	0001	27/03/2024	395570/2024
IVAN SOUSA DA MATA	259.794	TFFP/FX	406.24.0543369	0001	27/03/2024	397212/2024
IVAN SOUTO GOMES	003.047.016.793	IPTU	101.24.0033054	0003	17/03/2024	348298/2024
IVAN TYSEKENCO - ESPOLIO	009.040.021.000	IPTU	101.24.0084435	0003	15/03/2024	351814/2024
IVAN VICENTE DE LIMA	004.044.072.110	IPTU	101.24.0042818	0003	15/03/2024	349199/2024
IVAN VIEIRA	031.128.025.024	IPTU	101.24.0199434	0003	17/03/2024	360788/2024
IVAN WILLIAN DE OLIVEIRA	FCN0H57	M.TRANS	709.24.2598892	0001	20/03/2024	427960/2024
IVANA CARLA SILVA DE SOUZA	025.106.004.000	IPTU	101.24.0170568	0003	17/03/2024	358227/2024
IVANA DE ASSIS MENESES DE OLIVEIRA	DTT4158	M.TRANS	709.24.2587600	0001	15/03/2024	422621/2024
IVANA DE OLIVEIRA - ME	174.586	TFFP/FX	406.24.0517729	0001	27/03/2024	383669/2024
IVANA DOS SANTOS - MOVEIS - ME	197.487	TFFP/FX	406.24.0523926	0001	27/03/2024	387258/2024
IVANA NUNES DE SOUZA	033.108.061.000	IPTU	101.24.0210304	0003	16/03/2024	362062/2024
IVANDA OLIVEIRA ARAGAO	534.154.010.000	IPTU	101.24.0257358	0003	16/03/2024	368607/2024
IVANDERSON GONCALVES DOS SANTOS - ME	237.737	TFFP/FX	406.24.0535563	0001	27/03/2024	393500/2024
IVANDETE DIAS DE ASSIS SILVA	029.125.002.000	IPTU	101.24.0186726	0003	12/03/2024	359602/2024
IVANDI ALVES DOS SANTOS	FJA2965	M.TRANS	709.24.2616409	0001	28/03/2024	433486/2024
IVANEIDE MOREIRA DE DEUS MENDES	ENL6080	M.TRANS	709.24.2564932	0001	06/03/2024	414485/2024
IVANEIDE VALDECI DE MORAES	162.290	TFFP/FX	406.24.0515091	0001	27/03/2024	382212/2024
IVANETE DAS DORES RIGUEIRA LIMA	510.313.001.056	IPTU	101.24.0217818	0003	12/03/2024	363023/2024
IVANETE DOS SANTOS CONSTANTINO	ISS CC		705.23.2807457	0009	07/03/2024	413270/2024
IVANETE GRANJA DE MATOS	081.916	TFFP/FX	406.24.0503909	0001	27/03/2024	376477/2024
IVANETE GRANJA DE MATOS	030.124.060.000	IPTU	101.24.0192710	0003	16/03/2024	360157/2024
IVANETE MARIA DA SILVA	ANJ2D29	M.TRANS	709.24.2616428	0001	28/03/2024	433498/2024
IVANETE RIBEIRO MOURA	511.031.006.000	IPTU	101.24.0219746	0003	15/03/2024	363401/2024
IVANETE VIEIRA DE MENEZES	521.436.009.000	IPTU	101.24.0230666	0003	12/03/2024	364756/2024
IVANI APARECIDA AVILA - ESPOLIO	015.096.019.000	IPTU	101.24.0120356	0003	12/03/2024	353958/2024
IVANI APARECIDA ELIAS	510.252.012.000	IPTU	101.24.0216918	0003	12/03/2024	362914/2024
IVANI BRAGA DJALMA	510.313.012.024	IPTU	101.24.0217850	0003	12/03/2024	363029/2024
IVANI CARDONE	092.150	TFFP/FX	406.24.0504886	0001	27/03/2024	376943/2024
IVANI DE ALMEIDA GOMES	006.060.039.000	IPTU	101.24.0065317	0003	12/03/2024	350754/2024
IVANI DE CARVALHO FERREIRA	259.750	TFFP/FX	406.24.0543345	0001	27/03/2024	397200/2024
IVANI DE FREITAS	001.121	TFFP/FX	406.24.0500045	0001	27/03/2024	375495/2024
IVANI DE OLIVEIRA SANTANA ALVES	FVE7E86	M.TRANS	709.24.2585683	0001	15/03/2024	421701/2024
IVANI DE OLIVEIRA TONINI REPRESENTACOES	280.295	TFFP/FX	406.24.0550948	0001	27/03/2024	400557/2024
IVANI DO CARMO TEIXEIRA OLIVEIRA	ECT9144	M.TRANS	709.24.2568828	0001	06/03/2024	416259/2024
IVANI DOLORES NALESSIO	014.019.021.195	IPTU	101.24.0113461	0003	12/03/2024	353408/2024
IVANI DOS SANTOS	033.009.073.001	IPTU	101.24.0205702	0003	16/03/2024	361611/2024
IVANI DUARTE ALENCAR	307.724	TFFP/FX	406.24.0562701	0001	27/03/2024	405405/2024
IVANI FERREIRA ALMEIDA DE OLIVEIRA	532.533.001.150	IPTU	101.24.0248453	0003	12/03/2024	367211/2024
IVANI KATIA DOS SANTOS LEITE	093.522	TFFP/FX	406.24.0505031	0001	27/03/2024	377015/2024
IVANI OLIVIERA DE LACERDA	207.400	TFFP/FX	406.24.0526639	0001	27/03/2024	388692/2024
IVANI QUIRINO MACHADO	510.106.041.007	IPTU	101.24.0214872	0003	12/03/2024	362655/2024
IVANI SOARES DE PAIVA	GHM7B06	M.TRANS	709.24.2568316	0001	06/03/2024	415987/2024
IVANIA APARECIDA BENEDECTINI	020.077.072.000	IPTU	101.24.0144932	0003	15/03/2024	355999/2024
IVANIA APARECIDA DA SILVA COSTA	FMM4421	M.TRANS	709.24.2566248	0001	06/03/2024	415111/2024
IVANIA CLAUDIA PEREIRA MARTINS	EVD4F02	M.TRANS	709.24.2606157	0001	22/03/2024	431257/2024



IVANIA CLAUDIA PEREIRA MARTINS	EVD4F02	M.TRANS	709.24.2586281	0001	15/03/2024	421959/2024
IVANIA FERNANDES	010.047.118.044	IPTU	101.24.0093336	0003	15/03/2024	352223/2024
IVANIA GODE GOMES MODA INTIMA EIRELI ME	FPZ7755	M.TRANS	709.24.2604325	0001	22/03/2024	430373/2024
IVANIA PEREIRA DE SOUZA RODRIGUES		ISS CC	705.23.2803198	0009	07/03/2024	411933/2024
IVANIA VITORINO DOS SANTOS	FAA7H54	M.TRANS	709.24.2582136	0001	11/03/2024	419943/2024
IVANICE GOMES DA SILVA PEGADO	GCW7043	M.TRANS	709.24.2601324	0001	20/03/2024	429159/2024
IVANIL PALOMBO LUIZ DE SOUZA - ESPOLIO	004.072.013.000	IPTU	101.24.0046927	0003	15/03/2024	349448/2024
IVANILDA CELESTE SOARES	FTB1115	M.TRANS	709.24.2604032	0001	22/03/2024	430277/2024
IVANILDA DE ALMEIDA CRUZ	DMD4901	M.TRANS	709.24.2600047	0001	20/03/2024	428455/2024
IVANILDA DE FRANCA SILVA-USUFRUATUARIA	003.047.016.241	IPTU	101.24.0032502	0003	17/03/2024	348218/2024
IVANILDA DOS ANJOS ALMEIDA	530.305.034.000	IPTU	101.24.0239372	0003	23/03/2024	365886/2024
IVANILDA DOS ANJOS MARCULINO	032.010.061.000	IPTU	101.24.0201081	0003	17/03/2024	360995/2024
IVANILDA FERREIRA DA SILVA	532.531.003.116	IPTU	101.24.0248146	0003	23/03/2024	367121/2024
IVANILDA FERREIRA DOS SANTOS	512.100.066.116	IPTU	101.24.0225416	0003	12/03/2024	364175/2024
IVANILDA MARIA BARBOSA	ETF8165	M.TRANS	709.24.2605439	0001	22/03/2024	430851/2024
IVANILDA MARIA BARBOSA	ETF8165	M.TRANS	709.24.2608546	0001	22/03/2024	432575/2024
IVANILDA MARIA DE JESUS OLIVEIRA	511.001.071.059	IPTU	101.24.0219089	0003	15/03/2024	363264/2024
IVANILDA MOREIRA	532.531.003.159	IPTU	101.24.0248189	0003	12/03/2024	367135/2024
IVANILDE FERNANDES FERRAZ		ISS CC	705.23.2806586	0009	07/03/2024	412979/2024
IVANILDE FERNANDES FERRAZ		ISS CC	705.23.2806585	0009	07/03/2024	412978/2024
IVANILDE MARIA FONSECA	296.403	TFFP/FX	406.24.0558021	0001	27/03/2024	403533/2024
IVANILDE PEREIRA DE LIMA	CRJ1281	M.TRANS	709.24.2594040	0001	15/03/2024	425634/2024
IVANILDE PEREIRA DE LIMA TRANSPORTES - ME	240.768	TFFP/FX	406.24.0536581	0001	27/03/2024	394008/2024
IVANILDE STORTI DALMOLIN	181.826	TFFP/FX	406.24.0519509	0001	27/03/2024	384684/2024
IVANILDE XAVIER DE SOUZA	003.093.001.175	IPTU	101.24.0035867	0003	17/03/2024	348574/2024
IVANILDES ALVES LEONARDO	532.066.010.000	CIP	105.24.0273706	0003	29/03/2024	372359/2024
IVANILDES DE PINHO DA SILVA	029.012.095.038	IPTU	101.24.0182903	0003	12/03/2024	359317/2024
IVANILDES DOS PASSOS SOARES PEREIRA	006.004.059.104	IPTU	101.24.0056199	0003	12/03/2024	350198/2024
IVANILDO ALVES BRASIL	158.888	TFFP/FX	406.24.0514442	0001	27/03/2024	381841/2024
IVANILDO BATISTA GARCIA	001.059.017.000	CIP	105.24.0270044	0003	29/03/2024	371348/2024
IVANILDO CASTANO ALVES	202.794	TFFP/FX	406.24.0525407	0001	27/03/2024	388062/2024
IVANILDO CARDOSO DE OLIVEIRA	530.106.024.000	IPTU	101.24.0237844	0003	12/03/2024	365727/2024
IVANILDO DA SILVA GUSMAO	190.420	TFFP/FX	406.24.0521898	0001	27/03/2024	386059/2024
IVANILDO DA SILVA SANTOS	184.909	TFFP/FX	406.24.0520349	0001	27/03/2024	385178/2024
IVANILDO DAMIAO DE OLIVEIRA	262.323	TFFP/FX	406.24.0544310	0001	27/03/2024	397621/2024
IVANILDO DE FARIAS LIMA	EXT6G38	M.TRANS	709.24.2567815	0001	06/03/2024	415704/2024
IVANILDO DIAS MENDES	DMM7699	M.TRANS	709.24.2591225	0001	15/03/2024	424205/2024
IVANILDO EDUARDO DA SILVA	532.101.062.131	IPTU	101.24.0245038	0003	12/03/2024	366665/2024
IVANILDO ESCUDEIRO	620.035.017.000	IPTU	101.24.0259664	0003	12/03/2024	368993/2024
IVANILDO FREIRE DA MATA	285.672	TFFP/FX	406.24.0553190	0001	27/03/2024	401480/2024
IVANILDO GUILHERME DA SILVA		ISS CC	705.23.2802871	0009	07/03/2024	411846/2024
IVANILDO ISAIAS DO NASCIMENTO	533.240.003.000	IPTU	101.24.0252195	0003	16/03/2024	367796/2024
IVANILDO JOSE DA SILVA	005.078.018.000	IPTU	101.23.2984082	0006	17/03/2024	345808/2024
IVANILDO JOSE DE LIMA SILVA	141.105	TFFP/FX	406.24.0511397	0001	27/03/2024	380165/2024
IVANILDO LIMA DO NASCIMENTO	DDG3277	M.TRANS	709.24.2589394	0001	15/03/2024	423261/2024
IVANILDO MARIANO DA CRUZ	EJD6199	M.TRANS	709.24.2607176	0001	22/03/2024	431822/2024
IVANILDO MASCENA DA SILVA	152.806	TFFP/FX	406.24.0513344	0001	27/03/2024	381225/2024
IVANILDO OLIMPIO DA SILVA	DJK6553	M.TRANS	709.24.2567396	0001	06/03/2024	415541/2024
IVANILDO OLIMPIO DA SILVA	DJK6553	M.TRANS	709.24.2585372	0001	15/03/2024	421543/2024
IVANILDO PACHECO LEAL	128.487	TFFP/FX	406.24.0509598	0001	27/03/2024	379177/2024
IVANILDO PACIFICO DOS SANTOS	EBD7480	M.TRANS	709.24.2600146	0001	20/03/2024	428506/2024
IVANILDO PEREIRA DOS ANJOS	122.449	TFFP/FX	406.24.0508706	0001	27/03/2024	378762/2024
IVANILDO PIMENTEL	263.532	TFFP/FX	406.24.0544751	0001	27/03/2024	397808/2024
IVANILDO REMIGIO		ISS CC	705.23.2806244	0009	07/03/2024	412846/2024
IVANILDO REMIGIO	532.070.046.000	IPTU	101.24.0242500	0003	12/03/2024	366194/2024
IVANILDO ROBERTO DE OLIVEIRA	193.453	TFFP/FX	406.24.0522754	0001	27/03/2024	386560/2024
IVANILDO SILVA DE ARAUJO RESTAURANTE	EQV0666	M.TRANS	709.24.2586709	0001	15/03/2024	422179/2024
IVANILDO SILVEIRA RODRIGUES	QUJ2B30	M.TRANS	709.24.2601388	0001	20/03/2024	429198/2024
IVANILDO SILVEIRA RODRIGUES	QUJ2B30	M.TRANS	709.24.2574400	0001	06/03/2024	418888/2024
IVANILDO SILVEIRA RODRIGUES	QUJ2B30	M.TRANS	709.24.2593915	0001	15/03/2024	425572/2024
IVANILDO SOARES DA CAMARA		ISS CC	705.23.2807625	0009	07/03/2024	413357/2024
IVANILDO SOARES DA CAMARA	534.130.014.000	IPTU	101.24.0256443	0003	16/03/2024	368450/2024
IVANILSON BRUNO PEREIRA DA SILVA	337.880	TFFP/FX	406.24.0572193	0001	27/03/2024	408481/2024
IVANILSON NOGUEIRA	023.001.070.144	IPTU	101.24.0154561	0003	12/03/2024	356913/2024
IVANILSON SANTOS BORGES	ESB8174	M.TRANS	709.24.2594734	0001	15/03/2024	426018/2024
IVANILTON TEXEIRA DE CARVALHO	PQZ5A08	M.TRANS	709.24.2597596	0001	20/03/2024	427299/2024
IVANIR DA GUIA SANTIAGO	532.077.018.000	IPTU	101.24.0242856	0003	12/03/2024	366223/2024
IVANIR DE LIMA - ESPOLIO	023.009.018.000	IPTU	101.24.0156071	0003	12/03/2024	356999/2024
IVANIR GONCALVES DA SILVA	FXH2C29	M.TRANS	709.24.2565712	0001	06/03/2024	414866/2024
IVANIR MARQUES PEREIRA		ISS CC	705.23.2804975	0009	07/03/2024	412441/2024
IVANIR VENANCIO QUEIROZ	ART6381	M.TRANS	709.24.2565487	0001	06/03/2024	414768/2024
IVANISA DE SOUSA PINTO	532.100.100.068	IPTU	101.24.0244449	0003	12/03/2024	366569/2024
IVANISE ROMAO ASPERTI	024.019.137.116	IPTU	101.24.0160996	0003	15/03/2024	357499/2024
IVANISE ROMAO BATISTA	FTH3461	M.TRANS	709.24.2586395	0001	15/03/2024	422017/2024
IVANJR CENTRO AUTOMOTIVO LTDA	307.081	TFFP/FX	406.24.0562455	0001	27/03/2024	405323/2024
IVANO JOSE DE ALMEIDA SILVA	FKW1A04	M.TRANS	709.24.2594191	0001	15/03/2024	425724/2024
IVANOV DANTE CARDENAS ROCCO - ME	223.049	TFFP/FX	406.24.0531196	0001	27/03/2024	391217/2024
IVANY AUGUSTO DE BARCELOS - EPP	233.692	TFSANIT	407.24.0260066	0002	27/03/2024	409541/2024
IVANY AUGUSTO DE BARCELOS - EPP	233.692	TFFP/FX	406.24.0534251	0001	27/03/2024	392786/2024
IVAR COBRANÇAS LTDA	274.877	TFFP/FX	406.24.0548953	0001	27/03/2024	399696/2024
IVAR JOSE DE SOUZA	201.046	TFFP/FX	406.24.0524951	0001	27/03/2024	387832/2024
IVATEL COMERCIAL ELETRONICA LTDA	136.072	TFFP/FX	406.24.0510680	0001	27/03/2024	379750/2024
IVELISE CONCEICAO VICTOR	012.015.003.273	IPTU	101.24.0102051	0003	15/03/2024	352687/2024
IVES ALVES	024.019.131.096	IPTU	101.24.0160673	0003	18/03/2024	357455/2024
IVES DOS SANTOS JUNIOR	004.044.072.092	IPTU	101.24.0042800	0003	15/03/2024	349195/2024
IVES LAMARCK DO NASCIMENTO ROCHA	257.864	TFFP/FX	406.24.0542662	0001	27/03/2024	396871/2024
IVES RODRIGUES COSTA JUNIOR	186.631	TFFP/FX	406.24.0520853	0001	27/03/2024	385459/2024
IVETE AGUIAR DE BRITO	269.425	TFFP/FX	406.24.0546951	0001	27/03/2024	398773/2024
IVETE APARECIDA LOPES AVELAR	015.066.059.000	IPTU	101.24.0118798	0003	12/03/2024	353820/2024
IVETE BATISTA	AQR0083	M.TRANS	709.24.2607794	0001	22/03/2024	432155/2024
IVETE BATISTA	AQR0083	M.TRANS	709.24.2571676	0001	06/03/2024	417420/2024
IVETE DA SILVA	BTZ3H60	M.TRANS	709.24.2585180	0001	15/03/2024	421450/2024
IVETE DE FATIMA PEREIRA PEZENTI - ESPOLIO		ISS CC	705.23.2805768	0009	07/03/2024	412691/2024
IVETE DIAS PIMENTEL SANTOS	FCE3313	M.TRANS	709.24.2598523	0001	20/03/2024	427770/2024
IVETE FELIPE DE SOUZA ME	179.594	TFFP/FX	406.24.0518961	0001	27/03/2024	384366/2024
IVETE FRANCISCO DE BARROS	FIT9716	M.TRANS	709.24.2599183	0001	20/03/2024	428082/2024
IVETE GABRIEL DE LIMA	532.100.095.081	IPTU	101.24.0243934	0003	12/03/2024	366435/2024
IVETE LIMA DO NASCIMENTO	FUE4310	M.TRANS	709.24.2601281	0001	20/03/2024	429133/2024
IVETE LOPES	001.069.016.002	IPTU	101.24.0013033	0003	12/03/2024	346717/2024
IVETE PEREIRA LIMA	FRJ9C87	M.TRANS	709.24.2597150	0001	20/03/2024	427078/2024
IVETE PRODUCO	025.087.040.000	IPTU	101.24.0169896	0003	17/03/2024	358183/2024
IVETE SATIRO DOS SANTOS	510.209.004.000	IPTU	101.24.0215731	0003	12/03/2024	362784/2024
IVETE YOKO YOSHIDA		ISS CC	705.23.3046834	0006	29/03/2024	413576/2024
IVETEC SOLUCOES EM SISTEMAS LTDA	282.893	TFFP/FX	406.24.0551944	0001	27/03/2024	400966/2024

IVIE MARTINS DE OLIVEIRA	024.020.126.017	IPU	101.24.0162250	0003	15/03/2024	357639/2024
IVO & NEIDE ESPORTES LTDA - ME	157.986	TFFP/FX	406.24.0514288	0001	27/03/2024	381752/2024
IVO ALVES SALES	EWL5J66	M.TRANS	709.24.2596773	0001	20/03/2024	426877/2024
IVO ANDRE SALESBRAM TRANSPORTES	266.947	TFFP/FX	406.24.0545997	0001	27/03/2024	398333/2024
IVO APARECIDO DO PRADO BARROS	012.073.026.000	IPU	101.24.0106219	0003	15/03/2024	352950/2024
IVO DE ARRUDA SAMPAIO	020.011.035.000	IPU	101.24.0141249	0003	15/03/2024	355657/2024
IVO DE ARRUDA SAMPAIO	020.011.035.000	CIP	105.24.0271177	0003	29/03/2024	371592/2024
IVO DE LIMA VIANA JUNIOR SERVICOS ADMIN.LTDA	318.597	TFFP/FX	406.24.0566986	0001	27/03/2024	406932/2024
IVO DE OLIVEIRA	533.314.009.000	IPU	101.24.0253003	0003	16/03/2024	367908/2024
IVO DOS SANTOS FERREIRA DE ASSIS	198.636	TFFP/FX	406.24.0524270	0001	27/03/2024	387460/2024
IVO FAVATO	020.117.036.000	IPU	101.24.0146917	0003	15/03/2024	356247/2024
IVO FERNANDES JUNIOR SOCIEDADE IND.DE ADVOCACIA	266.002	TFFP/FX	406.24.0545651	0001	27/03/2024	398193/2024
IVO FERRARI CENTRO AUTONOTIVO ME	201.177	TFFP/FX	406.24.0524984	0001	27/03/2024	387844/2024
IVO FLORES	GFL3F65	M.TRANS	709.24.2592803	0001	15/03/2024	424966/2024
IVO GASTARDO		ISS CC	705.23.3218061	0003	04/03/2024	413645/2024
IVO JOSE DA SILVA	270.051	TFFP/FX	406.24.0547173	0001	27/03/2024	398871/2024
IVO MARQUES DE SOUSA	EUL1D77	M.TRANS	709.24.2572214	0001	06/03/2024	417715/2024
IVO MARQUES DE SOUSA	EUL1D77	M.TRANS	709.24.2582474	0001	11/03/2024	420136/2024
IVO MONARI SILVA	DPP3609	M.TRANS	709.24.2616196	0001	28/03/2024	433367/2024
IVO RODRIGUES GARCIA	FCF5325	M.TRANS	709.24.2597525	0001	20/03/2024	427259/2024
IVO SAMBONOVICH-ESPOLIO	008.027.011.000	IPU	101.24.0079073	0003	12/03/2024	351530/2024
IVO TEIXEIRA PINHAO NETO	146.611	TFFP/FX	406.24.0512275	0001	27/03/2024	380641/2024
IVO TEODORO DA SILVA	512.031.150.000	IPU	101.24.0223202	0003	12/03/2024	363821/2024
IVOLINO PEREIRA DA SILVA	012.057.009.211	IPU	101.24.0105047	0003	15/03/2024	352880/2024
IVON CORDEIRO DE OLIVEIRA	132.637	TFFP/FX	406.24.0510191	0001	27/03/2024	379496/2024
IVON KOZEMEKIN	620.400.050.000	CIP	105.24.0275400	0003	29/03/2024	373207/2024
IVON KOZEMEKIN	620.400.050.000	IPU	101.24.0260620	0003	12/03/2024	369140/2024
IVONALDO PEREIRA LIMA	512.015.077.000	IPU	101.24.0220663	0003	12/03/2024	363550/2024
IVONE ALTIMA DE MATOS	GCR5299	M.TRANS	709.24.2583676	0001	11/03/2024	420751/2024
IVONE APARECIDA DA ROCHA	622.556.016.000	IPUTUCE	103.24.0261786	0003	17/03/2024	370477/2024
IVONE ARROJO PALAZAN	FNX3309	M.TRANS	709.24.2568312	0001	06/03/2024	415983/2024
IVONE BUENO DE OLIVEIRA	533.218.023.000	IPU	101.24.0251189	0003	16/03/2024	367689/2024
IVONE CAMPOS NUNES	030.072.020.012	IPU	101.24.0190856	0003	16/03/2024	359993/2024
IVONE CARDOSO DOS SANTOS	003.036.049.023	IPU	101.24.0028428	0003	17/03/2024	347710/2024
IVONE CRISTINA DE PAULA	EPR3J06	M.TRANS	709.24.2603958	0001	22/03/2024	430235/2024
IVONE DE FATIMA PERPETUO	273.557	TFFP/FX	406.24.0548468	0001	27/03/2024	399474/2024
IVONE DE SANTI	013.034.102.000	IPU	101.24.0110254	0003	12/03/2024	353200/2024
IVONE DIAS GARCIA	027.096.030.000	IPU	101.24.0179427	0003	23/03/2024	359010/2024
IVONE DOS REIS REZENDE	010.045.015.004	IPU	101.24.0092858	0003	15/03/2024	352205/2024
IVONE ESCARAZZATI JORDAO	521.400.033.308	IPU	101.24.0229166	0003	12/03/2024	364610/2024
IVONE FERNANDES DE MOURA AHNERT	198.868	TFFP/FX	406.24.0524348	0001	27/03/2024	387509/2024
IVONE FERNANDES RIBEIRO DORO	521.425.003.000	IPU	101.24.0230277	0003	12/03/2024	364708/2024
IVONE FERREIRA RODRIGUES	013.026.023.000	IPU	101.24.0109871	0003	12/03/2024	353171/2024
IVONE FREITAS DE FELICE CARDOSO	183.280	TFFP/FX	406.24.0519912	0001	27/03/2024	384915/2024
IVONE GONCALVES DE LIMA		PP/FUNE	702.23.4013125	0005	27/03/2024	411229/2024
IVONE JOSE DA SILVA DIMAN	018.097.019.005	IPU	101.24.0135746	0003	17/03/2024	355220/2024
IVONE LOPES DE OLIVEIRA	029.012.093.039	IPU	101.24.0182760	0003	12/03/2024	359302/2024
IVONE LOVO RIBEIRO	EXD9958	M.TRANS	709.24.2601946	0001	20/03/2024	429504/2024
IVONE LOVO RIBEIRO	521.428.022.000	IPU	101.24.0230343	0003	12/03/2024	364715/2024
IVONE MALDONADO CARVALHO		P.PUBL	707.24.0276075	0003	29/03/2024	413756/2024
IVONE MARIA DA SILVA BRAGA	532.039.016.000	IPU	101.24.0241002	0003	12/03/2024	366043/2024
IVONE MARIA PARISI	121.770	TFFP/FX	406.24.0508591	0001	27/03/2024	378707/2024
IVONE NOVAIS DOS SANTOS	GDB9H46	M.TRANS	709.24.2593352	0001	15/03/2024	425282/2024
IVONE OLIMPIO CARRER	025.080.014.000	IPU	101.24.0169632	0003	23/03/2024	358157/2024
IVONE PEIXOTO MARQUES	EWZ3265	M.TRANS	709.24.2608857	0001	22/03/2024	432752/2024
IVONE PEREIRA DA SILVA AMARAL		ISS CC	705.23.2807573	0009	07/03/2024	413318/2024
IVONE RECH GIUSTI - USUFRTUARIA	001.039.042.000	CIP	105.24.0270028	0003	29/03/2024	371345/2024
IVONE RECH GIUSTI - USUFRTUARIA		ISS CC	705.23.3240965	0003	25/03/2024	413655/2024
IVONE RECH GIUSTI - USUFRTUARIA	001.039.042.000	IPU	101.24.0008290	0003	12/03/2024	346425/2024
IVONE RODRIGUES CACHONIS	025.117.041.000	IPU	101.24.0171693	0003	17/03/2024	358313/2024
IVONE RODRIGUES DA SILVA	ESY3C37	M.TRANS	709.24.2600877	0001	20/03/2024	428914/2024
IVONE ROMANOSQUI BARBOSA - ESPOLIO	021.024.001.000	IPU	101.24.0149805	0003	20/03/2024	356514/2024
IVONE ROSA PEREIRA LTDA	317.995	TFFP/FX	406.24.0566801	0001	27/03/2024	406875/2024
IVONE SALINAS VIEIRA	027.018.003.000	IPU	101.24.0176447	0003	12/03/2024	358783/2024
IVONE SARRAF	012.038.041.000	IPU	101.24.0103858	0003	23/03/2024	352825/2024
IVONE SIQUEIRA CAMPOS	622.556.002.000	IPUTUCE	103.24.0261772	0003	17/03/2024	370473/2024
IVONE VICENTE PRIETO-ESPOLIO	521.032.013.000	IPU	101.24.0227215	0003	13/03/2024	364380/2024
IVONEI ARRUDA LEO	EFR1H83	M.TRANS	709.24.2567695	0001	06/03/2024	415668/2024
IVONEIDE PEREIRA OLIVEIRA	SUB3189	M.TRANS	709.24.2581024	0001	11/03/2024	419348/2024
IVONEIDE PEREIRA OLIVEIRA	SUB3189	M.TRANS	709.24.2596741	0001	20/03/2024	426859/2024
IVONETE BASTOS DE SOUZA	532.200.048.000	IPU	101.24.0246021	0003	12/03/2024	366799/2024
IVONETE BATISTA DA SILVA	032.073.064.080	IPU	101.24.0203744	0003	17/03/2024	361352/2024
IVONETE BEZERRA DA SILVA	521.423.081.000	IPU	101.24.0230245	0003	12/03/2024	364703/2024
IVONETE BEZERRA DA SILVA		ISS CC	705.23.2805754	0009	07/03/2024	412685/2024
IVONETE BRANDAO DOS SANTOS ALMEIDA	003.048.136.004	IPU	101.24.0034115	0003	17/03/2024	348437/2024
IVONETE CARDOSO DOS SANTOS	030.072.019.044	IPU	101.24.0190748	0003	16/03/2024	359974/2024
IVONETE DE S.O.LIVEIRA MOVEIS - ME	194.584	TFFP/FX	406.24.0523116	0001	27/03/2024	386777/2024
IVONETE DE SOUZA OLIVEIRA	120.444	TFFP/FX	406.24.0508422	0001	27/03/2024	378627/2024
IVONETE DENESI BUONANI	033.063.001.004	IPU	101.24.0208334	0003	16/03/2024	361869/2024
IVONETE DONIZETI DE OLIVEIRA ME	200.331	TFFP/FX	406.24.0524758	0001	27/03/2024	387731/2024
IVONETE GOMES DA SILVA	CPA4083	M.TRANS	709.24.2571664	0001	06/03/2024	417412/2024
IVONETE MARIA DA SILVA	AZW0C98	M.TRANS	709.24.2570523	0001	06/03/2024	416914/2024
IVONETE MUNIZ DO CARMO	521.429.051.000	IPU	101.24.0230443	0003	12/03/2024	364730/2024
IVONETE NOGUEIRA DA SILVA	144.167	TFFP/FX	406.24.0511850	0001	27/03/2024	380408/2024
IVONETE ROSA LIMA	FCP4151	M.TRANS	709.24.2587299	0001	15/03/2024	422478/2024
IVONETE SANTANA DA SILVA	215.635	TFFP/FX	406.24.0528881	0001	27/03/2024	389892/2024
IVONETE SOUZA SILVA	176.986	TFFP/FX	406.24.0518319	0001	27/03/2024	383980/2024
IVONETE TEIXEIRA DE ANDRADE	FUW8D06	M.TRANS	709.24.2590349	0001	15/03/2024	423742/2024
IVONETE VANNUCCI HASS	004.040.059.053	IPU	101.24.0042482	0003	15/03/2024	349168/2024
IVONETE ZACARIAS DE ARAUJO	JFH5428	M.TRANS	709.24.2586670	0001	15/03/2024	422164/2024
IVONETO SARAIVA ME	194.113	TFFP/FX	406.24.0522957	0001	27/03/2024	386681/2024
IVONI SUELI VIEIRA DE ARAUJO	032.007.029.000	IPU	101.23.2915335	0007	05/03/2024	345684/2024
IVONICE DE SOUZA REIS	AIF7A98	M.TRANS	709.24.2598207	0001	20/03/2024	427599/2024
IVONICE MARTINS	024.015.056.046	IPU	101.24.0159467	0003	15/03/2024	357332/2024
IVONILDA DE JESUS BARBOSA ASSIS	FAO9D59	M.TRANS	709.24.2605056	0001	22/03/2024	430648/2024
IVONILDA DE JESUS BARBOSA ASSIS	FAO9D59	M.TRANS	709.24.2590473	0001	15/03/2024	423798/2024
IVONILSON LEITE DE SENA ELETRONICOS - ME	148.151	TFFP/FX	406.24.0512523	0001	27/03/2024	380776/2024
IW NET TELECOM LTDA ME	EQE5409	M.TRANS	709.24.2588994	0001	15/03/2024	423072/2024
IWA TREINAMENTO E PERFORMANCE LTDA	293.739	TFFP/FX	406.24.0556825	0001	27/03/2024	403002/2024
IWAO TSUGIYAMA	GDI3A85	M.TRANS	709.24.2569458	0001	06/03/2024	416448/2024
IYIKE HAVEN IMPORTACAO E EXPORTACAO EIRELI - EPP	245.875	TFFP/FX	406.24.0538309	0001	27/03/2024	394867/2024
IZA & MARQUES REPRESENTACAO COMERCIAL LTDA	290.506	TFFP/FX	406.24.0555384	0001	27/03/2024	402393/2024
IZA & MARQUES REPRESENTACAO COMERCIAL LTDA	290.506	ISS	292.24.4419935	0001	15/03/2024	374836/2024
IZABEL AMADOR ALCAZAR (ESPOLIO)	027.060.017.000	IPU	101.24.0178120	0003	12/03/2024	358890/2024

IZABEL CARDOSO DE SOUZA	510.263.007.000	IPU	101.24.0217239	0003	12/03/2024	362952/2024
IZABEL CONCEICAO FERREIRA SOARES	244.132	TFFP/FX	406.24.0537739	0001	27/03/2024	394573/2024
IZABEL COSTA RODRIGUES - ESPOLIO	027.006.007.000	IPU	101.24.0176036	0003	12/03/2024	358739/2024
IZABEL CRISTINA BEZERRA SATURNINO	532.325.009.000	IPU	101.24.0247264	0003	12/03/2024	366998/2024
IZABEL CRISTINA DE FREITAS LIMA - ME	260.259	TFFP/FX	406.24.0543537	0001	27/03/2024	397283/2024
IZABEL DE LIMA NASCIMENTO SILVA PSICOLOGIA	272.769	TFSANIT	407.24.0261292	0002	27/03/2024	410053/2024
IZABEL DE LIMA NASCIMENTO SILVA PSICOLOGIA	272.769	TFFP/FX	406.24.0548156	0001	27/03/2024	399329/2024
IZABEL DE OLIVEIRA SANTANA - ESPOLIO		ISS CC	705.23.2804019	0009	07/03/2024	412127/2024
IZABEL DE SOUZA SAMPAIO ME	086.563	TFSANIT	407.24.0257912	0002	27/03/2024	408893/2024
IZABEL DE SOUZA SAMPAIO ME	086.563	TFFP/FX	406.24.0504346	0001	27/03/2024	376680/2024
IZABEL DOMINGUES ROSQUINHA	009.031.008.000	IPU	101.24.0084303	0003	10/03/2024	351801/2024
IZABEL DOS SANTOS CHAGAS - ME	209.113	TFFP/FX	406.24.0527077	0001	27/03/2024	388897/2024
IZABEL FRANCA DE JESUS	012.090.027.053	IPU	101.24.0106875	0003	15/03/2024	353007/2024
IZABEL GOMES DA SILVA ALLEDO	031.115.008.000	IPU	101.24.0198684	0003	17/03/2024	360735/2024
IZABEL GOMES TEIXEIRA	620.122.085.000	IPU	101.24.0260292	0003	12/03/2024	369059/2024
IZABEL LUIZ	EKX6569	M.TRANS	709.24.2605535	0001	22/03/2024	430907/2024
IZABEL MALAVSKI MICHELOTTI - ESPOLIO	020.075.023.000	IPU	101.24.0144662	0003	15/03/2024	355972/2024
IZABEL MARIA DA SILVA	EAR7610	M.TRANS	709.24.2594755	0001	15/03/2024	426029/2024
IZABEL MARIA DA SILVA	EAR7610	M.TRANS	709.24.2600684	0001	20/03/2024	428810/2024
IZABEL MARIA DA SILVA	EAR7610	M.TRANS	709.24.2571793	0001	06/03/2024	417479/2024
IZABEL MARIA DA SILVA-ESPOLIO	530.112.021.000	IPU	101.24.0238087	0003	12/03/2024	365754/2024
IZABEL MOSLAVACZ - ESPOLIO	025.111.001.042	IPU	101.23.0168234	0011	17/11/2023	345152/2024
IZABEL MOSLAVACZ - ESPOLIO	005.058.003.041	IPU	101.24.0053382	0003	12/03/2024	349934/2024
IZABEL MOSLAVACZ - ESPOLIO	025.111.001.042	IPU	101.23.0168234	0010	17/10/2023	345151/2024
IZABEL MOSLAVACZ - ESPOLIO	025.111.001.042	IPU	101.23.0168234	0012	17/12/2023	345153/2024
IZABEL RITA DA SILVA - ESPOLIO	033.027.014.000	IPU	101.24.0206465	0003	16/03/2024	361721/2024
IZABELA CRISTINA DAMAS	003.100.001.166	IPU	101.24.0036260	0003	17/03/2024	348610/2024
IZABELA DE CAMPOS BATISTA	295.529	TFFP/FX	406.24.0557626	0001	27/03/2024	403353/2024
IZABELA FERNANDA LIMA VIEIRA	FEZ9E48	M.TRANS	709.24.2600087	0001	20/03/2024	428477/2024
IZABELLA FERNANDA BENUCCI VITOR	511.001.048.095	IPU	101.24.0218593	0003	15/03/2024	363131/2024
IZABELLA NUNES DOS SANTOS	CLO5175	M.TRANS	709.24.2568835	0001	06/03/2024	416261/2024
IZABELLY DE FATIMA LEMOS ARAUJO	EQM5695	M.TRANS	709.24.2606729	0001	22/03/2024	431601/2024
IZAC CARDOSO DA SILVA	QOG4G50	M.TRANS	709.24.2592587	0001	15/03/2024	424860/2024
IZAEL ALEX SILVA DE ASSIS	138.511	TFFP/FX	406.24.0511020	0001	27/03/2024	379923/2024
IZAEL RENATO BARRETO	015.029.026.354	IPU	101.24.0116892	0003	12/03/2024	353681/2024
IZAIAS ANTONIO DE ARAUJO		PP/FUNE	702.24.4000839	0001	13/03/2024	411308/2024
IZAIAS ANTONIO DE ARAUJO		PP/FUNE	702.24.4000840	0001	13/03/2024	411309/2024
IZAIAS CORREIA DA SILVA	QOT5I87	M.TRANS	709.24.2573138	0001	06/03/2024	418188/2024
IZAIAS CUSTODIO DA SILVA	240.220	TFFP/FX	406.24.0536395	0001	27/03/2024	393912/2024
IZAIAS CUSTODIO DA SILVA - ME	241.041	TFFP/FX	406.24.0536693	0001	27/03/2024	394061/2024
IZAIAS CUSTODIO DA SILVA - ME	241.041	ISS	292.24.4323093	0001	15/01/2024	374074/2024
IZAIAS DE OLIVEIRA BRAGA	BBL1C06	M.TRANS	709.24.2587605	0001	15/03/2024	422625/2024
IZAIAS DOMINGOS DA ROCHA - ME	234.969	TFFP/FX	406.24.0534664	0001	27/03/2024	393018/2024
IZAIAS FERREIRA NETO	EQJ0387	M.TRANS	709.24.2601038	0001	20/03/2024	429003/2024
IZAIAS FERREIRA NETO	EQJ0387	M.TRANS	709.24.2598658	0001	20/03/2024	427834/2024
IZAIAS JOSE DA SILVA	131.618	TFFP/FX	406.24.0510037	0001	27/03/2024	379416/2024
IZAIAS JOSE VICTOR	510.100.046.138	IPU	101.24.0214034	0003	12/03/2024	362552/2024
IZAIAS LANFREDI	018.060.030.000	IPU	101.24.0134022	0003	17/03/2024	355057/2024
IZAIAS NOBERTO DA SILVA INFORMATICA	263.556	TFFP/FX	406.24.0544764	0001	27/03/2024	397814/2024
IZAIAS NOBERTO DA SILVA	156.849	TFFP/FX	406.24.0514070	0001	27/03/2024	381637/2024
IZAIAS REQUENA LOUZANO	006.055.043.008	IPU	101.24.0065161	0003	12/03/2024	350741/2024
IZAIAS SIMAO	005.030.002.042	IPU	101.24.0052324	0003	12/03/2024	349845/2024
IZAIAS SIMAO	410.044.024.000	IPU	101.24.0213558	0002	12/02/2024	362486/2024
IZAIAS SIMAO	410.044.024.000	IPU	101.24.0213558	0003	12/03/2024	362487/2024
IZAIAS SIMAO	410.044.024.000	IPU	101.24.0213558	0001	12/01/2024	362485/2024
IZAIAS SOARES DA SILVA - ESPOLIO		ISS CC	705.23.2806048	0009	07/03/2024	412785/2024
IZAIAS VARJAO	533.109.062.000	MULTA	704.24.2558390	0001	12/03/2024	411454/2024
IZAIAS VARJAO	533.109.062.000	IPU	101.24.0249729	0003	16/03/2024	367479/2024
IZAIAS XAVIER DE SOUZA	524.222.047.000	IPU	101.24.0236505	0003	15/03/2024	365547/2024
IZALBERTO SOARES DOS SANTOS	LAU7893	M.TRANS	709.24.2597640	0001	20/03/2024	427322/2024
IZALDETE PAIXAO SANTOS	532.114.031.000	IPU	101.23.2752299	0010	06/03/2024	345424/2024
IZALDETE PAIXAO SANTOS	532.114.031.000	IPU	101.24.0245482	0003	12/03/2024	366719/2024
IZALTINO BEIRAO DOS SANTOS TRANSPORTES	255.530	TFFP/FX	406.24.0541794	0001	27/03/2024	396459/2024
IZAURA ALVES MAIA - ESPOLIO	402.022.025.000	IPU	101.24.0212679	0003	15/03/2024	362365/2024
IZAURA ALVES MAIA - ESPOLIO	402.022.007.000	IPU	101.24.0212671	0003	15/03/2024	362363/2024
IZAURA DA SILVA	031.051.019.000	IPU	101.24.0196293	0003	17/03/2024	360479/2024
IZAURA DE OLIVEIRA PINHEIRO DOS SANTOS		P.PUBL	707.24.0276512	0003	29/03/2024	413908/2024
IZAURA REZENDE RIBEIRO	027.044.059.000	IPU	101.24.0177622	0003	12/03/2024	358859/2024
IZAURA RIBEIRO DA SILVA DO NASCIMENTO	266.411	TFFP/FX	406.24.0545805	0001	27/03/2024	398250/2024
IZAURA RODRIGUES MAGALHAES	002.013.001.000	IPU	101.24.0017064	0003	12/03/2024	346939/2024
IZELIA SEBASTIANA DE MELO - ME	203.538	TFFP/FX	406.24.0525596	0001	27/03/2024	388160/2024
IZETE BRASILEIRO DA COSTA ME	196.719	TFSANIT	407.24.0259391	0002	27/03/2024	409294/2024
IZETE BRASILEIRO DA COSTA ME	196.719	TFFP/FX	406.24.0523710	0001	27/03/2024	387129/2024
IZETEK SERVICOS DE PINTURA LTDA	312.050	TFFP/FX	406.24.0564603	0001	27/03/2024	406088/2024
IZF IMPORTADOS LTDA	336.495	TFFP/FX	406.24.0571746	0001	27/03/2024	408350/2024
IZIDORO DE JESUS SANTIAGO	004.079.024.000	IPU	101.24.0047193	0003	15/03/2024	349471/2024
IZILDA APARECIDA DE CARVALHO AZIZ EIRELI - ME	223.086	TFFP/FX	406.24.0531210	0001	27/03/2024	391225/2024
IZILDA APARECIDA FERREIRA ALVES	EX22C34	M.TRANS	709.24.2595879	0001	15/03/2024	426670/2024
IZILDA CLARA DIAS DE CARVALHO	FTE1176	M.TRANS	709.24.2608411	0001	22/03/2024	432500/2024
IZILDA DA CRUZ LIMA	522.039.007.000	IPU	101.24.0232504	0003	12/03/2024	365012/2024
IZILDA DO CARMO OLIVEIRA	033.081.007.000	IPU	101.24.0209210	0003	16/03/2024	361954/2024
IZILDA MARIA DOS REIS	024.019.137.780	IPU	101.24.0161657	0003	15/03/2024	357583/2024
IZILDA REGINA MARCONDES VEIGA	521.030.001.015	IPU	101.24.0227099	0003	12/03/2024	364372/2024
IZILDA RODRIGUES	510.250.028.000	IPU	101.24.0216891	0003	12/03/2024	362909/2024
IZILDINHA BRAGA SANTAREM	188.879	TFFP/FX	406.24.0521461	0001	27/03/2024	385818/2024
IZILDINHA FATIMA GAZARRO	CVC3465	M.TRANS	709.24.2573007	0001	06/03/2024	418123/2024
IZILDINHA PINHEIRO DE FARIA	136.188	TFFP/FX	406.24.0510696	0001	27/03/2024	379760/2024
IZL SERVICOS E LOCAÇAO DE VEICULOS LTDA	277.653	TFFP/FX	406.24.0549963	0001	27/03/2024	400138/2024
IZOLETA MAGNA RIBEIRO	025.004.063.000	IPU	101.24.0164958	0003	17/03/2024	357846/2024
IZOLINA PEDRETTI ARAUJO	001.086.020.000	IPU	101.24.0013896	0003	20/03/2024	346762/2024
IZOLINA PENNA ROLHVAGENES - ESPOLIO	623.708.013.000	IPUTUCE	103.24.0262655	0003	17/03/2024	370927/2024
IZUKA BAR & ESPETO - LTDA	286.843	TFFP/FX	406.24.0553747	0001	27/03/2024	401751/2024
IZUKA TANOUE	623.410.007.000	IPUTUCE	103.24.0262231	0003	17/03/2024	370717/2024
IZURILHA AGATHA DE SOUZA SILVEIRA	179.497	TFFP/FX	406.24.0518944	0001	27/03/2024	384356/2024
J A TRANSPORTES ESPECIAIS LTDA	DAH1A92	M.TRANS	709.24.2603058	0001	22/03/2024	429779/2024
J B SERV TECNICOS ESPECIALIZ E CIV	FOZ5529	M.TRANS	709.24.2604836	0001	22/03/2024	430552/2024
J & C SERVICOS ADMINISTRATIVOS EIRELI ME	213.906	TFFP/FX	406.24.0528308	0001	27/03/2024	389585/2024
J & D TORE REPRESENTACAO COMERCIAL LTDA.	139.583	TFFP/FX	406.24.0511175	0001	27/03/2024	380022/2024
J & J - SERVICOS DE APOIO ADMINISTRATIVOS LTDA	274.631	TFFP/FX	406.24.0548856	0001	27/03/2024	399648/2024
J & N CONSULTORIA E APOIO ADMINISTRATIVO LTDA	286.451	TFFP/FX	406.24.0553544	0001	27/03/2024	401650/2024
J & R INCORPORACAO DE IMOVEIS LTDA	016.044.106.006	IPU	101.24.0126033	0003	12/03/2024	354429/2024
J & R INCORPORACAO DE IMOVEIS LTDA	016.044.106.036	IPU	101.24.0126063	0003	12/03/2024	354433/2024
J & R INCORPORACAO DE IMOVEIS LTDA	016.044.106.034	IPU	101.24.0126061	0003	12/03/2024	354432/2024
J & R INCORPORACAO DE IMOVEIS LTDA	016.044.106.012	IPU	101.24.0126039	0003	12/03/2024	354430/2024



J & R INCORPORACAO DE IMOVEIS LTDA	016.044.106.075	IPTU	101.24.0126102	0003	12/03/2024	354434/2024
J & R INCORPORACAO DE IMOVEIS LTDA	016.044.106.029	IPTU	101.24.0126056	0003	12/03/2024	354431/2024
J & R OLIVEIRA PINTO COM. DE MAT.PARA CONST.LTDA	193.893	TFFP/FX	406.24.0522881	0001	27/03/2024	386636/2024
J A A FERREIRA LTDA	299.271	TFFP/FX	406.24.0559205	0001	27/03/2024	404008/2024
J A DA SILVA PINTURA EIRELI	280.653	TFFP/FX	406.24.0551086	0001	27/03/2024	400625/2024
J A DE ABREU SERVICOS DE INFORMATICA ME	209.915	TFFP/FX	406.24.0527298	0001	27/03/2024	389034/2024
J A H ASSESSORIA EM DOCUMENTACAO LTDA	EYD7J53	M.TRANS	709.24.2604328	0001	22/03/2024	430767/2024
J A LANSANA TECNOLOGIA - ME	255.897	TFFP/FX	406.24.0541942	0001	27/03/2024	396522/2024
J A MATERIAL DE CONSTRUCAO EIRELI	216.495	TFFP/FX	406.24.0529147	0001	27/03/2024	390049/2024
J A R SIMON PRATOS PRONTOS LTDA	CB07C71	M.TRANS	709.24.2565447	0001	06/03/2024	414744/2024
J A RODRIGUES INTERMEDIACAO DE NEGOCIOS	283.465	TFFP/FX	406.24.0552198	0001	27/03/2024	401066/2024
J A SERVICOS AUTOMOTIVOS LTDA	275.099	TFFP/FX	406.24.0549029	0001	27/03/2024	399728/2024
J A TABOAO COSMETICOS E PERFUMARIA LTDA	233.047	TFFP/FX	406.24.0534021	0001	27/03/2024	392683/2024
J ALFA REPRESENTACAO COMERCIAL LTDA	291.329	TFFP/FX	406.24.0555747	0001	27/03/2024	402554/2024
J ALMEIDA DA SILVA - ME	200.177	TFFP/FX	406.24.0524712	0001	27/03/2024	387709/2024
J ARANTES CONSTRUTORA E INCORPORADORA LTDA	267.522	TFFP/FX	406.24.0546201	0001	27/03/2024	398438/2024
J B BEZERRA ESTRUTURAS METALICAS	304.838	TFFP/FX	406.24.0561550	0001	27/03/2024	404953/2024
J B DA SILVA AROS - EPP	211.405	TFFP/FX	406.24.0527721	0001	27/03/2024	389280/2024
J B R INDUSTRIA E COMERCIO DE MATERIAIS	QOH5B43	M.TRANS	709.24.2601536	0001	20/03/2024	429260/2024
J C ACOUQUE E MERCEARIA EIRELI	208.923	TFFP/FX	406.24.0527031	0001	27/03/2024	388878/2024
J C BONAZZI ASSESSORIA & CONSULTORIA S/C LTDA	103.971	TFFP/FX	406.24.0506365	0001	27/03/2024	377646/2024
J C DE SOUZA BESSA WEB ME	KWJ2331	M.TRANS	709.24.2581199	0001	11/03/2024	419456/2024
J C FORNEIRO	268.665	TFFP/FX	406.24.0546641	0001	27/03/2024	398638/2024
J C OLIVEIRA DE SOUSA DIESEL ME	149.556	TFFP/FX	406.24.0512756	0001	27/03/2024	380907/2024
J CARUSO INSPECAO E DILIGENCIAMENTO	265.928	TFFP/FX	406.24.0545627	0001	27/03/2024	398177/2024
J CARVALHO PROMOTORA DE VENDAS LTDA	201.000	TFFP/FX	406.24.0524935	0001	27/03/2024	387825/2024
J COUTO DA SILVA TECNOLOGIA DE SISTEMAS - ME	191.775	TFFP/FX	406.24.0522296	0001	27/03/2024	386286/2024
J D S DO PRADO	269.250	TFFP/FX	406.24.0546885	0001	27/03/2024	398746/2024
J D S DO PRADO	269.250	ISS	292.24.4323467	0001	15/01/2024	374369/2024
J DA CONCEICAO PONTES RESTAURANTE LTDA	316.419	TFFP/FX	406.24.0566397	0001	27/03/2024	406740/2024
J E DAVID COMERCIO DE ALIMENTOS EIRELI	IWW1D33	M.TRANS	709.24.2588870	0001	15/03/2024	423033/2024
J E L SUBERO SERVICOS ME	221.758	TFFP/FX	406.24.0530796	0001	27/03/2024	390985/2024
J E PINTURAS E MANUTENCAO PREDIAL LTDA	312.956	TFFP/FX	406.24.0564998	0001	27/03/2024	406239/2024
J F B TREINAMENTOS PROFISSIONAIS LTDA - ME	201.332	TFFP/FX	406.24.0525029	0001	27/03/2024	387870/2024
J F BASSO & CIA LTDA	007.330	TFFP/FX	406.24.0500217	0001	27/03/2024	375534/2024
J F ESTEVAM NEGOCIOS IMOBILIARIOS	318.050	TFFP/FX	406.24.0566837	0001	27/03/2024	406889/2024
J F FERNANDES CAMPOS	270.369	TFFP/FX	406.24.0547286	0001	27/03/2024	398921/2024
J F SILVA BONFIM OFICINA - ME	238.823	TFFP/FX	406.24.0535933	0001	27/03/2024	393689/2024
J FREITAS TRANS ESCOLAR LTDA	EJW5860	M.TRANS	709.24.2588311	0001	15/03/2024	422852/2024
J G MARTINS MONITORAMENTO E SEGURANCA EPP	260.878	TFFP/FX	406.24.0543770	0001	27/03/2024	397378/2024
J GENEROSO COMERCIO DE CHURRASQUEIRAS	270.609	TFFP/FX	406.24.0547364	0001	27/03/2024	398963/2024
J H DE O COELHO	263.020	TFFP/FX	406.24.0544564	0001	27/03/2024	397725/2024
J I BUENO CONSULTORIA	181.048	TFFP/FX	406.24.0519307	0001	27/03/2024	384572/2024
J J ALIANCA VEICULOS LTDA	RTF9D02	M.TRANS	709.24.2569439	0001	06/03/2024	416437/2024
J L & MONTEIRO LTDA	124.712	TFFP/FX	406.24.0509034	0001	27/03/2024	378916/2024
J L ANJOS SERVICOS MEDICOS SOCIEDADE UNI	FIX7866	M.TRANS	709.24.2604387	0001	22/03/2024	430399/2024
J L P COMERCIO ALIMENTICIO LTDA	296.155	TFFP/FX	406.24.0557910	0001	27/03/2024	403485/2024
J L PSICOLOGIA ORGANIZACIONAL LTDA	163.291	TFFP/FX	406.24.0515270	0001	27/03/2024	382310/2024
J L RAMOS SERVICOS ADMINISTRATIVOS LTDA ME	220.317	TFFP/FX	406.24.0530327	0001	27/03/2024	390714/2024
J LOURENCO DE S BRITO FARMACIA	282.615	TFFP/FX	406.24.0551813	0001	27/03/2024	400913/2024
J M A ELETROTECNICA LTDA.	192.805	TFFP/FX	406.24.0522581	0001	27/03/2024	386460/2024
J M A MACHADO SARRI CONS. E DESEN. DE SOFTWARE	285.427	TFFP/FX	406.24.0553079	0001	27/03/2024	401433/2024
J M A SANTOS	293.078	TFFP/FX	406.24.0556547	0001	27/03/2024	402885/2024
J M COMERCIO DE SUCATAS EIRELI	FTD3H37	M.TRANS	709.24.2594704	0001	15/03/2024	425999/2024
J M DA SILVA REFORMAS EM CARRETAS	EY0926	M.TRANS	709.24.2580819	0001	11/03/2024	419242/2024
J M DE ALMEIDA TRANSPORTE COMERCIO DE	EON1G16	M.TRANS	709.24.2570992	0001	06/03/2024	417111/2024
J M DE O GORGULHO JUNIOR	293.393	TFFP/FX	406.24.0556677	0001	27/03/2024	402948/2024
J M DOS SANTOS SIMOES	190.102	TFFP/FX	406.24.0521794	0001	27/03/2024	385996/2024
J M NETO MAGAZINE ME	DKU0A59	M.TRANS	709.24.2581496	0001	11/03/2024	419618/2024
J M NETO MAGAZINE ME	DKU0A59	M.TRANS	709.24.2604445	0001	22/03/2024	430419/2024
J MASSIH ASSESSORIA ESPORTIVA LTDA	324.200	TFFP/FX	406.24.0568309	0001	27/03/2024	407332/2024
J N DE MENZES FILHO TRANSPORTES	251.549	TFFP/FX	406.24.0540323	0001	27/03/2024	395812/2024
J N E SILVA ASSESSORIA IMOBILIARIA LTDA	284.244	TFFP/FX	406.24.0552577	0001	27/03/2024	401226/2024
J P BOLOS E DELICIAS CASEIRAS LTDA	317.046	TFFP/FX	406.24.0566557	0001	27/03/2024	406798/2024
J P DA COSTA SERRALHERIA	FNL7D24	M.TRANS	709.24.2589142	0001	15/03/2024	423123/2024
J P DE S MACHADO CORRETAGEM DE SEGUROS DE VIDA	261.116	TFFP/FX	406.24.0543861	0001	27/03/2024	397417/2024
J P INFORPAPER-DIST.PROD.PAPEL.E INFORM.LTDA-ME	195.395	TFFP/FX	406.24.0523350	0001	27/03/2024	386913/2024
J P J CORRETORA DE SEGUROS DE VIDA EIRELI	278.819	TFFP/FX	406.24.0550371	0001	27/03/2024	400325/2024
J PEREIRA DE LIMA TRANSPORTES ME	215.484	TFFP/FX	406.24.0528821	0001	27/03/2024	389856/2024
J PORTO SERVICOS ADMINISTRATIVOS LTDA	309.263	TFFP/FX	406.24.0563360	0001	27/03/2024	405637/2024
J PRIS IND.E COM. DE BOLSAS E ACESSORIOS LTDA ME	221.751	TFFP/FX	406.24.0530792	0001	27/03/2024	390984/2024
J R ALMEIDA TRANSP. DE CARGAS EM GERAL LTDA - ME	221.730	TFFP/FX	406.24.0530780	0001	27/03/2024	390978/2024
J R C COMERCIO E SERVICOS PROD. ELETRONICOS LTDA	301.675	TFFP/FX	406.24.0560221	0001	27/03/2024	404437/2024
J R C DE M FRIGIERI	272.155	TFFP/FX	406.24.0547935	0001	27/03/2024	399223/2024
J R SOLUCOES E NEGOCIOS LTDA	271.937	TFFP/FX	406.24.0547844	0001	27/03/2024	399182/2024
J S B DE MOURA FILHO INST.ELETR. E HIDRAULICA	270.140	TFFP/FX	406.24.0547197	0001	27/03/2024	398885/2024
J S EMPREENDIMENTOS E ADM. DE BENS IMOB. LTDA		ISS CC	705.23.2765080	0010	18/03/2024	411570/2024
J S MULTIMARCAS LTDA	303.473	TFFP/FX	406.24.0561027	0001	27/03/2024	404747/2024
J SILVA FILHO SERVICOS ME	199.119	TFFP/FX	406.24.0524424	0001	27/03/2024	387558/2024
J SIQUEIRA NEGOCIOS DIGITAIS LTDA	289.821	ISSQNSN	430.24.3174232	0001	22/05/2023	410724/2024
J SIQUEIRA NEGOCIOS DIGITAIS LTDA	289.821	ISSQNSN	430.24.3174261	0001	20/06/2023	410750/2024
J SIQUEIRA NEGOCIOS DIGITAIS LTDA	289.821	ISSQNSN	430.24.3174200	0001	20/04/2023	410696/2024
J SIQUEIRA NEGOCIOS DIGITAIS LTDA	289.821	TFFP/FX	406.24.0555082	0001	27/03/2024	402286/2024
J SOARES SILVA CALCADOS - ME	210.432	TFFP/FX	406.24.0527447	0001	27/03/2024	389129/2024
J T S TRANSPORTES EIRELI	ETC1875	M.TRANS	709.24.2589807	0001	15/03/2024	423470/2024
J TADEU DA SILVA ASSESSORIA EMPRESARIAL	321.892	TFFP/FX	406.24.0567712	0001	27/03/2024	407164/2024
J V E CONSTRUCOES E MONTAGENS LTDA - ME	189.760	TFFP/FX	406.24.0521701	0001	27/03/2024	385941/2024
J V GARAJAU RESTAURANTE LTDA ME	192.920	TFFP/FX	406.24.0522611	0001	27/03/2024	386476/2024
J V GARAJAU RESTAURANTE LTDA ME	192.920	TFSANIT	407.24.0259346	0002	27/03/2024	409280/2024
J V PINHEIRO BAR E LANCHES LTDA ME	ECT9433	M.TRANS	709.24.2569958	0001	06/03/2024	416649/2024
J V S SUPERMERCADO LTDA	267.520	TFFP/FX	406.24.0546200	0001	27/03/2024	398437/2024
J V S SUPERMERCADO LTDA	267.520	TFSANIT	407.24.0261141	0002	27/03/2024	409996/2024
J VICENTE NETO & CIA LTDA	015.036.033.000	IPTU	101.24.0117164	0003	12/03/2024	353698/2024
J X ALVES COM. DE PECAS E SERV. AUTOMOTIVOS	269.823	TFFP/FX	406.24.0547093	0001	27/03/2024	398833/2024
J&E SERVICOS DE AR CONDICIONADO LTDA - ME	177.054	TFFP/FX	406.24.0518341	0001	27/03/2024	383993/2024
J&J ASSISTENCIA MEDICA SOCIEDADE LTDA	118.887	ISS	292.24.4425156	0001	15/03/2024	375055/2024
J&P OFTALMOLOGIA S/S LTDA	169.120	TFFP/FX	406.24.0516454	0001	27/03/2024	382973/2024
J&P SEMI JOIAS EIRELI - ME	235.843	TFFP/FX	406.24.0534967	0001	27/03/2024	393181/2024
J&R FOODS COM. DE ALIMENTOS E BEBIDAS LTDA EPP	212.483	TFSANIT	407.24.0259653	0002	27/03/2024	409382/2024
J&R FOODS COM. DE ALIMENTOS E BEBIDAS LTDA EPP	212.483	TFFP/FX	406.24.0528041	0001	27/03/2024	389438/2024
J&RLIMA CONSTRUCOES E SERVICOS LTDA ME	218.530	TFFP/FX	406.24.0529785	0001	27/03/2024	390423/2024
J&T EXPRESS BRAZIL LTDA	313.397	TFFP/FX	406.24.0565179	0001	27/03/2024	406306/2024
J. B. COMERCIO E USINAGEM LTDA - ME	052.415	TFFP/FX	406.24.0502144	0001	27/03/2024	375955/2024
J. B. DA COSTA ARSKY JUNIOR LTDA	301.622	TFFP/FX	406.24.0560196	0001	27/03/2024	404429/2024



J. BENARROS CLINICA DE PSIQUIATRIA - ME	243.632	TFFP/FX	406.24.0537576	0001	27/03/2024	394492/2024
J. C. DOS SANTOS MOVEIS E DIVISORIAS - ME	218.247	TFFP/FX	406.24.0529689	0001	27/03/2024	390359/2024
J. C. S. BRITO ENGENHARIA	269.580	TFFP/FX	406.24.0547011	0001	27/03/2024	398796/2024
J. C. SAVIOLI - ME	148.853	TFFP/FX	406.24.0512633	0001	27/03/2024	380846/2024
J. DE A. GONCALVES SERVICOS DE NUTRICAO LTDA	299.363	TFFP/FX	406.24.0559246	0001	27/03/2024	404026/2024
J. DE O. SERRA PRODUCOES	229.232	TFFP/FX	406.24.0532903	0001	27/03/2024	392106/2024
J. DE OLIVEIRA HOLANDA MARKETING DIGITAL LTDA	286.699	TFFP/FX	406.24.0553685	0001	27/03/2024	401717/2024
J. DE S. SANTOS REPRESENTACAO COMERCIAL - ME	242.888	TFFP/FX	406.24.0537334	0001	27/03/2024	394372/2024
J. DE S. TEIXEIRA - ME	195.700	TFFP/FX	406.24.0523441	0001	27/03/2024	386968/2024
J. DE SA FREIRE MEDRADO DIAS NEG. DIGITAIS LTDA	298.081	TFFP/FX	406.24.0558730	0001	27/03/2024	403818/2024
J. DE SANTANA DO CARMO	334.271	TFFP/FX	406.24.0571023	0001	27/03/2024	408131/2024
J. DOS SANTOS CONSULTORIA - ME	251.305	TFFP/FX	406.24.0540240	0001	27/03/2024	395767/2024
J. DOS SANTOS SILVA CONSTRUCOES ME	218.120	TFFP/FX	406.24.0529644	0001	27/03/2024	390334/2024
J. FERREIRA DA SILVA BAR - ME	197.947	TFFP/FX	406.24.0524066	0001	27/03/2024	387346/2024
J. G. SIQUEIRA PORTARIA E SERVICOS	286.809	TFFP/FX	406.24.0553730	0001	27/03/2024	401740/2024
J. GERLANDO DE SOUSA RESTAURANTE - ME	203.148	TFFP/FX	406.24.0525504	0001	27/03/2024	388111/2024
J. HORACIO DE JESUS - TRANSPORTES - ME	212.227	TFFP/FX	406.24.0527963	0001	27/03/2024	389399/2024
J. M. SANTOS JARA MODAS - ME	210.450	TFFP/FX	406.24.0527455	0001	27/03/2024	389134/2024
J. M. SERVICOS E PARTICIPACOES LTDA	008.059.096.007	IPTU	101.24.0082840	0003	12/03/2024	351711/2024
J. MOTA JUNIOR SERVICOS ONLINE	278.288	TFFP/FX	406.24.0550201	0001	27/03/2024	400248/2024
J. NEVES EMPREITEIRA LTDA ME	177.989	TFFP/FX	406.24.0518567	0001	27/03/2024	384128/2024
J. ORRIGO CORRETORA DE SEGURO	270.099	TFFP/FX	406.24.0547187	0001	27/03/2024	398878/2024
J. P. ELIAS DOS SANTOS CONSTRUCAO CIVIL ME	195.816	TFFP/FX	406.24.0523469	0001	27/03/2024	386989/2024
J. PELEGATI CONSULTORIA E REPRESENTACAO COM.LTDA	297.481	TFFP/FX	406.24.0558480	0001	27/03/2024	403715/2024
J. RIBEIRO DE SOUSA	209.957	TFFP/FX	406.24.0527306	0001	27/03/2024	389039/2024
J. SABINO JUNIOR - AUTO SOCORRO - EPP	188.125	TFFP/FX	406.24.0521261	0001	27/03/2024	385697/2024
J. V. MERCOPACA LTDA	317.639	TFFP/FX	406.24.0566755	0001	27/03/2024	406858/2024
J. VICENTE NETO & CIA LTDA	178.865	TFFP/FX	406.24.0518787	0001	27/03/2024	384257/2024
J.A DA SILVA MATERIAL PARA CONSTRUCAO ME	238.690	TFFP/FX	406.24.0535887	0001	27/03/2024	393662/2024
J.A PINTO COMERCIO DE VIDROS - ME	258.016	TFFP/FX	406.24.0542721	0001	27/03/2024	396896/2024
J.A RODRIGUES ACADEMIA	262.784	TFFP/FX	406.24.0544472	0001	27/03/2024	397698/2024
J.A TITANIO SERRALHERIA E ESQUADRIA LTDA	214.930	TFFP/FX	406.24.0528647	0001	27/03/2024	389773/2024
J.A. ADMINISTRACAO E COMERCIO DE BENS LTDA	309.990	TFFP/FX	406.24.0563667	0001	27/03/2024	405753/2024
J.A. COM. DE PROD. MED. ORTOP. HOSPITALARES LTDA	302.469	TFFP/FX	406.24.0560591	0001	27/03/2024	404583/2024
J.A. DE LIMA BORRACHAS - ME	175.774	TFFP/FX	406.24.0517995	0001	27/03/2024	383812/2024
J.A. DOS SANTOS SISTEMA DE SEGURANCA	272.718	TFFP/FX	406.24.0548136	0001	27/03/2024	399317/2024
J.A. MOLLO ESPORTES EIRELI	196.532	TFFP/FX	406.24.0523669	0001	27/03/2024	387106/2024
J.A. SOUSA LIMA MERCADO - ME	235.896	TFFP/FX	406.24.0534989	0001	27/03/2024	393193/2024
J.A.DA SILVA MINIMERCADO - ME	169.251	TFFP/FX	406.24.0516488	0001	27/03/2024	382988/2024
J.A.DE ANDRADE PRESTADORA DE SERVICOS	291.473	TFFP/FX	406.24.0555806	0001	27/03/2024	402582/2024
J.A.DE ANDRADE PRESTADORA DE SERVICOS	291.473	ISS	291.24.4421297	0001	15/03/2024	373678/2024
J.A.M. ANDRIETTA APOIO EMPRESARIAL ME	219.292	TFFP/FX	406.24.0530016	0001	27/03/2024	390543/2024
J.A.P. CANEDO ASSESSORIAS - ME	173.299	TFFP/FX	406.24.0517370	0001	27/03/2024	383477/2024
J.A.PITTA JUNIOR REPARACAO AUTOMOTIVA	261.042	TFFP/FX	406.24.0543835	0001	27/03/2024	397405/2024
J.A.S SILVA EMPREITEIRA LTDA	251.027	TFFP/FX	406.24.0540138	0001	27/03/2024	395715/2024
J.A.S. PINTURAS LTDA	279.249	TFFP/FX	406.24.0550522	0001	27/03/2024	400386/2024
J.ABC EMBALAGENS E REPRESENTACAO EIRELI	276.220	TFFP/FX	406.24.0549438	0001	27/03/2024	399907/2024
J.B DE JESUS COMERCIO DE BEBIDAS LTDA	284.344	TFFP/FX	406.24.0552623	0001	27/03/2024	401251/2024
J.B. DE CARVALHO TRANSPORTES - ME	182.666	MULTA	704.24.2528384	0001	05/03/2024	411348/2024
J.B. SOUZA MERCADO ME	191.845	TFFP/FX	406.24.0522313	0001	27/03/2024	386295/2024
J.B. SOUZA MERCADO ME	191.845	TFSANIT	407.24.0259330	0002	27/03/2024	409269/2024
J.B.A. SERVICOS S/C LTDA	073.879	TFFP/FX	406.24.0503351	0001	27/03/2024	376295/2024
J.B.D.J. MARAJOARA LTDA	276.668	TFFP/FX	406.24.0549607	0001	27/03/2024	399987/2024
J.B.G. CONSTRUCOES E SERVICOS EIRELI ME	222.928	TFFP/FX	406.24.0531150	0001	27/03/2024	391193/2024
J.B.G. DOS SANTOS - EPP	211.317	TFFP/FX	406.24.0527692	0001	27/03/2024	389266/2024
J.B.MARCIANO REPRES.COM.DE IND.AUTO PECAS LTDA	189.025	TFFP/FX	406.24.0521505	0001	27/03/2024	385844/2024
J.B.MARCIANO REPRES.COM.DE IND.AUTO PECAS LTDA	189.025	ISS	292.24.4429696	0001	15/03/2024	375231/2024
J.C DE ANDRADE SBCAMPO M.E	238.927	TFFP/FX	406.24.0535967	0001	27/03/2024	393707/2024
J.C LIMPEZA INDUSTRIAL LTDA-ME	261.243	TFFP/FX	406.24.0543908	0001	27/03/2024	397443/2024
J.C. BURITI TRANSPORTES RODOVIARIO LTDA ME	095.023	TFFP/FX	406.24.0505195	0001	27/03/2024	377108/2024
J.C. COM. DE DIVISORIAS E INSTALADORA LTDA-ME	160.302	TFFP/FX	406.24.0514711	0001	27/03/2024	381986/2024
J.C. GUILHA ASSESSORIA EMPRESARIAL ME	210.442	TFFP/FX	406.24.0527450	0001	27/03/2024	389131/2024
J.C. TOOLS REPRES.COM.LD.E EQUIP.DE USINAGENS LTD	170.108	TFFP/FX	406.24.0516670	0001	27/03/2024	383089/2024
J.C.CAR S/S LTDA ME	166.923	TFFP/FX	406.24.0516006	0001	27/03/2024	382729/2024
J.C.CAR S/S LTDA ME	166.923	ISS	292.24.4323244	0001	15/01/2024	374165/2024
J.C.DE SOUZA BESSA WEB - ME	209.296	TFFP/FX	406.24.0527126	0001	27/03/2024	388925/2024
J.C.J.MUNIZ MINIMERCADO	192.775	TFFP/FX	406.24.0522572	0001	27/03/2024	386454/2024
J.C.M. DE OLIVEIRA APOIO ADMINISTRATIVO	273.720	TFFP/FX	406.24.0548531	0001	27/03/2024	399506/2024
J.C.N.RODRIGUES MULTIMARCAS EIRELI	175.766	TFFP/FX	406.24.0517992	0001	27/03/2024	383811/2024
J.C.RIBEIRO REPARACAO DE VEICULOS - ME	196.405	TFFP/FX	406.24.0523628	0001	27/03/2024	387087/2024
J.C.S. DE JESUS	295.323	TFFP/FX	406.24.0557525	0001	27/03/2024	403310/2024
J.CARLYNE REPRESENTACAO COMERC. DE ESPUMAS LTDA	272.390	TFFP/FX	406.24.0548013	0001	27/03/2024	399261/2024
J.CESAR SILVA & CIA ASSESS. IMOBILIARIA LTDA	188.598	TFFP/FX	406.24.0521398	0001	27/03/2024	385781/2024
J.D. EMPREENDIMTOS DIGITAIS LTDA	293.752	TFFP/FX	406.24.0556830	0001	27/03/2024	403004/2024
J.D.M PLASTICOS E REPRESENTACOES COMERCIAIS LTDA	183.284	TFFP/FX	406.24.0519914	0001	27/03/2024	384917/2024
J.DE JESUS DOS ANJOS TRANSP. RODOVIARIOS - ME	229.012	TFFP/FX	406.24.0532833	0001	27/03/2024	392071/2024
J.E.V.OLIVEIRA INFORMATICA - ME	215.577	TFFP/FX	406.24.0528853	0001	27/03/2024	389874/2024
J.F DA SILVA SBCAMPO ME	237.651	TFFP/FX	406.24.0535538	0001	27/03/2024	393488/2024
J.F. DOS SANTOS MANUTENCAO - ME	180.894	TFFP/FX	406.24.0519267	0001	27/03/2024	384546/2024
J.F. VENANCIO CONSULTORIA - EPP	209.790	TFFP/FX	406.24.0527268	0001	27/03/2024	389013/2024
J.F.A CONSTRUCOES E EMPREENDIMTOS IMOB. LTDA	033.002.164.000	CIP	105.24.0271962	0003	29/03/2024	371745/2024
J.F.DE SOUZA MERCADINHO - ME	185.599	TFFP/FX	406.24.0520533	0001	27/03/2024	385277/2024
J.F.LEAO ELETRONICOS	281.193	TFFP/FX	406.24.0551281	0001	27/03/2024	400699/2024
J.F.MEDINA BRAGA PART.E ADM.LTDA	001.107.011.000	IPTU	101.24.0015170	0003	12/03/2024	346825/2024
J.F.MEDINA BRAGA PART.E ADM.LTDA	001.025.026.000	IPTU	101.24.0005331	0003	12/03/2024	346280/2024
J.F.MEDINA BRAGA PARTICIPACAO E ADM.LTDA	047.805	TFFP/FX	406.24.0501894	0001	27/03/2024	375881/2024
J.F.MEDINA BRAGA PARTICIPACAO E ADM.LTDA	512.002.022.000	CIP	105.24.0272576	0003	29/03/2024	371988/2024
J.G. OLIVEIRA REVESTIMENTOS - ME	220.362	TFFP/FX	406.24.0530341	0001	27/03/2024	390721/2024
J.G.DA SILVA MOVEIS - ME	233.267	TFFP/FX	406.24.0534095	0001	27/03/2024	392716/2024
J.G.O. COMER.E MANUTENCAO DE MAQUINAS EIRELI	252.555	TFFP/FX	406.24.0540688	0001	27/03/2024	395971/2024
J.G.S. INFORMATICA S/C LTDA	139.305	TFFP/FX	406.24.0511135	0001	27/03/2024	380000/2024
J.G.SANTOS ASSESS. E CONSULT. EMPRESARIAL LTDA	198.440	TFFP/FX	406.24.0524220	0001	27/03/2024	387430/2024
J.GONCALVES SERV.ESPECIAIS EM ESCOLTA S/S LTDA	107.353	TFFP/FX	406.24.0506801	0001	27/03/2024	377864/2024
J.H.A. LOPES - ASSISTENCIA MEDICA S/S	123.208	TFFP/FX	406.24.0508806	0001	27/03/2024	378807/2024
J.J ALVES COM. DE SUPLEMENTOS LTDA - EPP	197.764	TFFP/FX	406.24.0524002	0001	27/03/2024	387305/2024
J.J LEITE MINIMERCADO	182.857	TFFP/FX	406.24.0519785	0001	27/03/2024	384844/2024
J.J. DA SILVA-SAO BERNARDO DO CAMPO ME	107.591	TFFP/FX	406.24.0506834	0001	27/03/2024	377882/2024
J.J. SAMPAIO TRANSPORTES RODOVIARIO LTDA-EPP	097.158	TFFP/FX	406.24.0505448	0001	27/03/2024	377231/2024
J.J. TECNOLOGIA E MANUT.EM COMP. EIRELI - ME	256.397	TFFP/FX	406.24.0542124	0001	27/03/2024	396602/2024
J.JUNIOR RAMOS EMPREENDIMTOS DIGITAIS LTDA	283.622	TFFP/FX	406.24.0552273	0001	27/03/2024	401098/2024
J.JUNIOR RAMOS EMPREENDIMTOS DIGITAIS LTDA	283.622	ISS	291.24.4422477	0001	15/03/2024	373715/2024
J.L. SOLUCOES INDUSTRIAIS LTDA - ME	237.534	TFFP/FX	406.24.0535499	0001	27/03/2024	393470/2024
J.L. CARDOSO PARTICIPACOES LTDA	257.601	TFFP/FX	406.24.0542567	0001	27/03/2024	396818/2024
J.L. CONTE POLIMEROS - ME	165.684	TFFP/FX	406.24.0515755	0001	27/03/2024	382588/2024

J.L. IMPLEMENTOS RODOVIARIOS LTDA	156.276	ISS	291.24.4422473	0001	15/03/2024	373714/2024	
J.L. IMPLEMENTOS RODOVIARIOS LTDA	156.276	ISS	292.24.4422472	0001	15/03/2024	374933/2024	
J.L. MOLLO ARQUITETURA LTDA	200.150	TFFP/FX	406.24.0524701	0001	27/03/2024	387702/2024	
J.L. NOCERA	300.929	TFFP/FX	406.24.0559906	0001	27/03/2024	404310/2024	
J.L. REIS CONSTR. E TELECOMUNICACOES S/C LTDA.	082.737	TFFP/FX	406.24.0503985	0001	27/03/2024	376507/2024	
J.L.C.NOQUEIRA NEGOCIOS DIGITAIS	277.231	TFFP/FX	406.24.0549816	0001	27/03/2024	400074/2024	
J.L.DOS SANTOS LIMA CABELEIREIRO ME	191.374	TFFP/FX	406.24.0522184	0001	27/03/2024	386213/2024	
J.L.G.-COMERCIO DE PECAS IND.E SERV. LTDA-EPP	083.415	TFFP/FX	406.24.0504037	0001	27/03/2024	376532/2024	
J.L.L.MONTEIRO TRANSPORTES LTDA EPP	089.706	TFFP/FX	406.24.0504648	0001	27/03/2024	376826/2024	
J.L.OLIVEIRA PENA COIFAS	224.072	ISS	292.24.4323350	0001	15/01/2024	374262/2024	
J.L.OLIVEIRA PENA COIFAS	224.072	TFFP/FX	406.24.0531535	0001	27/03/2024	391393/2024	
J.L.OLIVEIRA PENA COIFAS	224.072	ISS	292.24.4323184	0001	15/12/2023	374107/2024	
J.L.P MANUT.DE DISP.MECANICOS E PNEUM.LTDA ME	177.623	TFFP/FX	406.24.0518475	0001	27/03/2024	384068/2024	
J.LENEA COMERCIO DE DOCES LTDA	198.639	TFFP/FX	406.24.0524271	0001	27/03/2024	387461/2024	
J.M DE OLIVEIRA MACHADO PRODUTOS DIGITAIS-LTDA	280.437	TFFP/FX	406.24.0551010	0001	27/03/2024	400588/2024	
J.M LIMA NEGOCIOS DIGITAIS LTDA	285.154	TFFP/FX	406.24.0552981	0001	27/03/2024	401398/2024	
J.M. DA SILVA UTILIDADES - EPP	184.705	TFFP/FX	406.24.0520294	0001	27/03/2024	385142/2024	
J.M. DE OLIVEIRA FILHO TRANSPORTES LTDA EPP	139.060	TFFP/FX	406.24.0511101	0001	27/03/2024	379973/2024	
J.M.C DE OLIVEIRA FISIOTERAPIA	263.104	TFFP/FX	406.24.0544600	0001	27/03/2024	397740/2024	
J.M.DOS SANTOS PLASTICOS	267.029	TFSANIT	407.24.0261109	0002	27/03/2024	409978/2024	
J.M.DOS SANTOS PLASTICOS	267.029	TFFP/FX	406.24.0546020	0001	27/03/2024	398343/2024	
J.M.L. COMERCIO E PRESTACAO DE SERVICOS LTDA	297.981	TFFP/FX	406.24.0558688	0001	27/03/2024	403798/2024	
J.M.Q TRANSPORTE LTDA	266.659	TFFP/FX	406.24.0545904	0001	27/03/2024	398285/2024	
J.MAIA UTILIDADES LTDA	238.069	TFFP/FX	406.24.0534694	0001	27/03/2024	393034/2024	
J.N. MACHADO DE MELO SERVICOS DE ENTREGAS - ME	192.967	TFFP/FX	406.24.0522623	0001	27/03/2024	386485/2024	
J.N.A. SERVICOS DE TECNOLOGIA INFORMACAO - EIRELI	278.532	TFFP/FX	406.24.0550273	0001	27/03/2024	400281/2024	
J.O NASCIMENTO RESTAURANTE - ME	253.293	TFFP/FX	406.24.0540953	0001	27/03/2024	396091/2024	
J.O NASCIMENTO RESTAURANTE - ME	253.293	TFSANIT	407.24.0260436	0002	27/03/2024	409679/2024	
J.O. ABREU TRANSPORTES LTDA - ME	226.495	TFFP/FX	406.24.0532316	0001	27/03/2024	391793/2024	
J.O. SOUZA - LTDA - ME	248.219	TFFP/FX	406.24.0539139	0001	27/03/2024	395244/2024	
J.O.L FAINBERG COM.IMP.EXP.CAFE OUT.PROD.LTDA	168.441	TFFP/FX	406.24.0516308	0001	27/03/2024	382899/2024	
J.P. ANJOS TRANSPORTES LTDA - ME	172.730	TFFP/FX	406.24.0517246	0001	27/03/2024	383411/2024	
J.P. GALDINO FILHO NEGOCIOS DIGITAIS LTDA	289.291	TFFP/FX	406.24.0554846	0001	27/03/2024	402193/2024	
J.P.L. TRANSPORTES RODOVIARIO LTDA	269.591	TFFP/FX	406.24.0547017	0001	27/03/2024	398801/2024	
J.P.R INTERMEDIACOES DE CONSORCIOS LTDA	282.922	TFFP/FX	406.24.0551958	0001	27/03/2024	400974/2024	
J.P.S. CANABRAVA ASSESSORIA	293.477	TFFP/FX	406.24.0556716	0001	27/03/2024	402965/2024	
J.PEREIRA DA SILVA TRANSPORTES LTDA	189.213	TFFP/FX	406.24.0521565	0001	27/03/2024	385871/2024	
J.R. DA ROCHA LTDA	301.027	TFFP/FX	406.24.0559936	0001	27/03/2024	404323/2024	
J.R. PRIMOS TRANSPORTES LTDA - ME	178.967	TFFP/FX	406.24.0518820	0001	27/03/2024	384275/2024	
J.R.B. CONSULTORIA DE SISTEMAS S/C LTDA ME	073.350	TFFP/FX	406.24.0503315	0001	27/03/2024	376283/2024	
J.R.C. ANTONIETO COMERCIO E MANUT.DE EQUIPAM.	233.823	TFFP/FX	406.24.0534296	0001	27/03/2024	392815/2024	
J.R.M. ENGENHARIA EM SOFTWARE S/C. LTDA ME	105.274	TFFP/FX	406.24.0506538	0001	27/03/2024	377738/2024	
J.R.M.A.SOUSA REPRESENTACAO COMERCIAL LTDA-ME	188.796	ISS	292.24.4423429	0001	15/03/2024	374980/2024	
J.R.M.A.SOUSA REPRESENTACAO COMERCIAL LTDA-ME	188.796	TFFP/FX	406.24.0521442	0001	27/03/2024	385807/2024	
J.R.W.-METAIS-COMERCIO DE SUC.E MAT.FINOS LTDA	132.261	TFFP/FX	406.24.0510128	0001	27/03/2024	379464/2024	
J.S MATERIAIS PARA CONSTRUCAO LTDA	289.837	TFFP/FX	406.24.0555090	0001	27/03/2024	402290/2024	
J.S. BOTECO LTDA	310.282	TFFP/FX	406.24.0563784	0001	27/03/2024	405796/2024	
J.S. GONCALVES CONSTRUTORA	264.414	TFFP/FX	406.24.0545098	0001	27/03/2024	397958/2024	
J.S. PRODUTOS DIGITAIS LTDA	303.883	TFFP/FX	406.24.0561180	0001	27/03/2024	404817/2024	
J.S.S SERVICOS DE APOIO ADMINISTRATIVOS LTDA	279.789	TFFP/FX	406.24.0550751	0001	27/03/2024	400485/2024	
J.S.S. CONSTRUCAO CIVIL LTDA	262.702	TFFP/FX	406.24.0544435	0001	27/03/2024	397680/2024	
J.S.SANTIAGO TERRAPLENAGEM LTDA - ME	194.682	TFFP/FX	406.24.0523140	0001	27/03/2024	386788/2024	
J.S.SILVA ASSESSORIA CONTABIL-ME	181.259	TFFP/FX	406.24.0519360	0001	27/03/2024	384603/2024	
J.SET REPRESENTACOES LTDA.	249.777	TFFP/FX	406.24.0539691	0001	27/03/2024	395502/2024	
J.SILVA BARBOSA CONSTRUCOES	283.955	TFFP/FX	406.24.0552433	0001	27/03/2024	401167/2024	
J.T MARTINS CONTABIL - ME	197.782	TFFP/FX	406.24.0524008	0001	27/03/2024	387309/2024	
J.T. DA SILVA REPRESENTACOES - ME	254.215	TFFP/FX	406.24.0541294	0001	27/03/2024	396237/2024	
J.T.H. TREINAMENTOS LTDA - EPP	246.356	TFFP/FX	406.24.0538487	0001	27/03/2024	394944/2024	
J.T.K. ESQ PROJ. E SERV E SERV.DE INSTAL.EIRELI	077.615	TFFP/FX	406.24.0503587	0001	27/03/2024	376364/2024	
J.T.P COMERCIO E REFORMA DE CARRETAS LTDA ME	210.603	TFFP/FX	406.24.0527497	0001	27/03/2024	389159/2024	
J.T.S.PEREIRA OFIC CARRINHOS ELET COM. ACE	338.436	TFFP/FX	406.24.0572414	0001	27/03/2024	408552/2024	
J.TAVARES ACUSTICA E PRESTACAO DE SERVICOS LTDA	160.228	TFFP/FX	406.24.0514699	0001	27/03/2024	381979/2024	
J.V PINHEIRO BAR E LANCHES LTDA ME	230.031	TFFP/FX	406.24.0533058	0001	27/03/2024	392184/2024	
J.V. DE OLIVEIRA PACHECO NEGOCIOS DIGITAIS -LTDA	281.814	TFFP/FX	406.24.0551500	0001	27/03/2024	400791/2024	
J.V. FREIRES CONSTRUCOES	142.419	TFFP/FX	406.24.0511584	0001	27/03/2024	380267/2024	
J.V. OLIVEIRA SERVICOS EMPRESARIAIS ME	243.560	TFFP/FX	406.24.0537556	0001	27/03/2024	394486/2024	
J.V.DOS SANTOS EMPREITEIRA	190.151	TFFP/FX	406.24.0521811	0001	27/03/2024	386006/2024	
J.VISCONTI REPRESENTACOES LTDA	156.752	TFFP/FX	406.24.0514049	0001	27/03/2024	381627/2024	
J18 CORPORATION CONSTRUTORA LTDA.	273.015	TFFP/FX	406.24.0548257	0001	27/03/2024	399375/2024	
J2MF-INDUSTRIA E COMERCIO DE PROD.IND.LTDA- EPP	249.259	TFFP/FX	406.24.0539488	0001	27/03/2024	395407/2024	
J3S SORVETERIA E CAFETERIA LTDA - ME	258.816	TFFP/FX	406.24.0543014	0001	27/03/2024	397033/2024	
J3S SORVETERIA E CAFETERIA LTDA - ME	258.816	TFSANIT	407.24.0260686	0002	27/03/2024	409796/2024	
J7 ENGENHARIA E CONSTRUTORA TOTAL LTDA	295.530	TFFP/FX	406.24.0557627	0001	27/03/2024	403354/2024	
JA FACILITES LTDA - EPP	222.847	TFFP/FX	406.24.0531121	0001	27/03/2024	391172/2024	
JA JAROUCHE	262.279	TFFP/FX	406.24.0544300	0001	27/03/2024	397616/2024	
JAASENI BATISTA GOMES	031.136.060.000	IPTU	101.24.0199762	0003	17/03/2024	360831/2024	
JAAZIEL SANTOS DA HORA		GDB0032	M.TRANS	709.24.2590519	0001	15/03/2024	423824/2024
JABER REPRESENTACOES S/S LTDA	045.322	TFFP/FX	406.24.0501765	0001	27/03/2024	375851/2024	
JABS CONCRETAGEM LTDA	297.826	ISS	291.24.4323167	0001	15/01/2024	373496/2024	
JABSON LOYOLA PEREIRA		ISS CC	705.23.2804126	0009	07/03/2024	412156/2024	
JABSON LOYOLA PEREIRA		ISS CC	705.23.2804127	0009	07/03/2024	412157/2024	
JABSON LOYOLA PEREIRA	031.073.035.000	IPTU	101.24.0197193	0003	17/03/2024	360587/2024	
JABSON SILVA DA COSTA		OIU4E31	M.TRANS	709.24.2564252	0001	06/03/2024	414251/2024
JAC COM DE MATERIAIS DE ESCRIT E INFORM LTDA ME	085.241	TFFP/FX	406.24.0504211	0001	27/03/2024	376610/2024	
JAC COMERCIO E TERRAPLENAGEM LTDA	071.432	TFFP/FX	406.24.0503186	0001	27/03/2024	376248/2024	
JACI DE OLIVEIRA	020.004.015.000	IPTU	101.24.0140584	0003	15/03/2024	355593/2024	
JACI FREIRE DE OLIVEIRA	004.050.328.053	IPTU	101.24.0044674	0003	15/03/2024	349309/2024	
JACI JULIO GONCALVES	021.063.040.000	IPTU	101.24.0152035	0003	16/03/2024	356703/2024	
JACIANE SOUZA DA SILVA		CLP1B94	M.TRANS	709.24.2572173	0001	06/03/2024	417692/2024
JACIARA BATISTA DOS SANTOS	532.100.098.082	IPTU	101.24.0244359	0003	12/03/2024	366533/2024	
JACIARA DE JESUS CERQUEIRA	532.006.116.000	IPTU	101.24.0239922	0003	12/03/2024	365928/2024	
JACIARA DOS SANTOS SILVA		GJV9B77	M.TRANS	709.24.2594950	0001	15/03/2024	426114/2024
JACIARA RODRIGUES DOS REIS		GAW1G15	M.TRANS	709.24.2590793	0001	15/03/2024	423967/2024
JACIEL GOMES DOS SANTOS	162.078	TFFP/FX	406.24.0515047	0001	27/03/2024	382185/2024	
JACILDA MARIA GOMES MOREIRA	510.204.069.000	IPTU	101.24.0215586	0003	12/03/2024	362765/2024	
JACILENE MARINETE STEFANELI		AZB2G77	M.TRANS	709.24.2596768	0001	20/03/2024	426872/2024
JACIMARA SOUZA SANTOS		EHZ0040	M.TRANS	709.24.2594679	0001	15/03/2024	425985/2024
JACINTA CASSIMIRO DOS SANTOS		ISS CC	705.23.2802904	0009	07/03/2024	411857/2024	
JACINTA DE LUCIA FREIRE		ISS CC	705.23.2806393	0009	07/03/2024	412905/2024	
JACINTA PINHEIRO SILVA		ISS CC	705.23.2807636	0009	07/03/2024	413366/2024	
JACINTO ADELINO DA SILVA		MWV4433	M.TRANS	709.24.2589793	0001	15/03/2024	423463/2024
JACINTO DE OLIVEIRA MATIAS	620.300.019.000	CIP	105.24.0275370	0003	29/03/2024	373188/2024	
JACINTO DOS SANTOS MOTA LIMA	031.152.040.000	IPTU	101.24.0200472	0003	17/03/2024	360940/2024	
JACINTO GENEROSO	018.027.011.000	IPTU	101.24.0131664	0003	17/03/2024	354805/2024	

JACIR BORTOLDO BALDI	018.064.004.045	IPTU	101.24.0134132	0003	17/03/2024	355069/2024
JACIR DE AZEVEDO JUNIOR	245.353	TFFP/FX	406.24.0538130	0001	27/03/2024	394774/2024
JACIR DE AZEVEDO JUNIOR TRANSPORTES ME	175.444	TFFP/FX	406.24.0517925	0001	27/03/2024	383779/2024
JACIR GONCALVES DOS SANTOS	255.617	TFFP/FX	406.24.0541824	0001	27/03/2024	396475/2024
JACIRA ALCANTARA VIEIRA	024.015.056.238	IPTU	101.24.0159659	0003	15/03/2024	357353/2024
JACIRA CARVALHO RUBIM	ORC7169	M.TRANS	709.24.2605542	0001	22/03/2024	430910/2024
JACIRA CITTADINI	DMK9916	M.TRANS	709.24.2593335	0001	15/03/2024	425273/2024
JACIRA DE SOUZA DIAS	521.429.073.000	IPTU	101.24.0230465	0003	12/03/2024	364732/2024
JACIRA MARIA TRINDADE DOS SANTOS	226.268	TFFP/FX	406.24.0532240	0001	27/03/2024	391753/2024
JACIRA MARTINS BARBOSA	030.046.119.113	IPTU	101.24.0189925	0003	16/03/2024	359871/2024
JACIRA MIRANDA DA SILVA	AQJ5276	M.TRANS	709.24.2587263	0001	15/03/2024	422464/2024
JACIRA MIRANDA DA SILVA	AQJ5276	M.TRANS	709.24.2584662	0001	15/03/2024	421207/2024
JACIRA ROBERTA DOS SANTOS - ESPOLIO	020.117.003.000	IPTU	101.24.0146885	0003	15/03/2024	356244/2024
JACIRA ROBERTA DOS SANTOS - ESPOLIO		ISS CC	705.23.2803539	0009	07/03/2024	412002/2024
JACIRA ZANZIN ALAYON	FNE1E14	M.TRANS	709.24.2583853	0001	11/03/2024	420857/2024
JACK REPRESENTACOES E ACESSORIA S/C LTDA.	078.074	TFFP/FX	406.24.0503627	0001	27/03/2024	376375/2024
JACK RUBIO REPRESENTACAO COMERCIAL LTDA	187.233	TFFP/FX	406.24.0521006	0001	27/03/2024	385556/2024
JACKELE GOMES DE OLIVEIRA	HLE8F84	M.TRANS	709.24.2573171	0001	06/03/2024	418202/2024
JACKELINE C CARVALHO DO BOMFIM	FKX6589	M.TRANS	709.24.2589526	0001	15/03/2024	423329/2024
JACKELINE FERREIRA DOS SANTOS	276.774	TFFP/FX	406.24.0549642	0001	27/03/2024	400004/2024
JACKELINE GALVAO S MELO	MYP3B82	M.TRANS	709.24.2569045	0001	06/03/2024	416310/2024
JACKELINE RIBEIRO FEITOSA	260.847	TFFP/FX	406.24.0543762	0001	27/03/2024	397374/2024
JACKELINE RODRIGUES PAES PEREIRA LTDA	ECX8G45	M.TRANS	709.24.2604694	0001	22/03/2024	430500/2024
JACKSON ANDRE SILVA DIAS FIGUEIREDO	272.790	TFFP/FX	406.24.0548163	0001	27/03/2024	399332/2024
JACKSON CARVALHO DE OLIVEIRA	ELU3U56	M.TRANS	709.24.2589692	0001	15/03/2024	423407/2024
JACKSON CESAR PINTO	004.109.132.084	IPTU	101.24.0048519	0003	15/03/2024	349578/2024
JACKSON DA SILVA GODOY	242.915	TFFP/FX	406.24.0537339	0001	27/03/2024	394376/2024
JACKSON DE SOUZA BRAZ	CVT2439	M.TRANS	709.24.2597126	0001	20/03/2024	427065/2024
JACKSON DONIZETE ARAUJO	532.100.095.049	IPTU	101.24.0243902	0003	12/03/2024	366421/2024
JACKSON DONIZETE ARAUJO	DIH6D94	M.TRANS	709.24.2617064	0001	28/03/2024	433875/2024
JACKSON DOUGLAS FERREIRA ALVES	CIB7087	M.TRANS	709.24.2598802	0001	20/03/2024	427913/2024
JACKSON ESTEVAO DA SILVA	168.803	TFFP/FX	406.24.0516381	0001	27/03/2024	382931/2024
JACKSON FALCAO DA SILVA	EVD7G70	M.TRANS	709.24.2615592	0001	28/03/2024	433020/2024
JACKSON JOSE DOS SANTOS BERNARDES	243.253	TFFP/FX	406.24.0537451	0001	27/03/2024	394434/2024
JACKSON MENDES DA PAIXAO	163.794	TFFP/FX	406.24.0515361	0001	27/03/2024	382361/2024
JACKSON R SILVA REVESTIMENTO E CONSTRUCAO	287.697	TFFP/FX	406.24.0554121	0001	27/03/2024	401925/2024
JACKSON RUBENS DA SILVA	235.383	TFFP/FX	406.24.0534807	0001	27/03/2024	393104/2024
JACKSON SILVA DOS SANTOS	QLD0I12	M.TRANS	709.24.2564507	0001	06/03/2024	414310/2024
JACKSON VINICIUS CLEMENTINO DA SILVA	108.725	TFFP/FX	406.24.0506964	0001	27/03/2024	377936/2024
JACN COMERCIO E SERVICOS LTDA	294.133	TFFP/FX	406.24.0557012	0001	27/03/2024	403085/2024
JACOB PAULO DOS SANTOS	020.014.051.000	IPTU	101.24.0141484	0003	15/03/2024	355686/2024
JACOMO MARTELLI NETO	004.109.112.085	IPTU	101.24.0048391	0003	15/03/2024	349572/2024
JACOMO MARTELLI NETO	004.109.112.030	IPTU	101.24.0048336	0003	15/03/2024	349571/2024
JA-CONFECCAO E COM.DE ART.DE COURO E TEC. LT-ME	177.416	TFFP/FX	406.24.0518421	0001	27/03/2024	384040/2024
JACONIAS ALVES DOS SANTOS	FTT3087	M.TRANS	709.24.2605708	0001	22/03/2024	431001/2024
JACONIAS DE ARAUJO LIMA	048.096	TFFP/FX	406.24.0501911	0001	27/03/2024	375889/2024
JACQUELINE ALBUQUERQUE DA SILVA	189.529	TFFP/FX	406.24.0521648	0001	27/03/2024	385916/2024
JACQUELINE ALVES DE ARAUJO	EVY7047	M.TRANS	709.24.2608733	0001	22/03/2024	432675/2024
JACQUELINE APARECIDA DE SOUZA METAIS - ME	176.656	TFFP/FX	406.24.0518244	0001	27/03/2024	383936/2024
JACQUELINE ARAKAKI SAUCEDO	510.100.091.018	IPTU	101.24.0214240	0003	12/03/2024	362580/2024
JACQUELINE AUGUSTO DE OLIVEIRA - ME	240.983	TFFP/FX	406.24.0536665	0001	27/03/2024	394051/2024
JACQUELINE BETANIA DOS SANTOS SZALAI	DSP8625	M.TRANS	709.24.2581980	0001	11/03/2024	419858/2024
JACQUELINE BRAZ	004.002.152.005	IPTU	101.24.0038972	0003	15/03/2024	348914/2024
JACQUELINE DA SILVA CARLOS BATISTA	273.014	TFFP/FX	406.24.0548256	0001	27/03/2024	399374/2024
JACQUELINE DE MORAES MILANO	273.185	TFFP/FX	406.24.0548338	0001	27/03/2024	399413/2024
JACQUELINE ELUANA CAMPOS MATIAS	DNV7B36	M.TRANS	709.24.2568827	0001	06/03/2024	416258/2024
JACQUELINE FERREIRA SOUZA	004.018.185.038	IPTU	101.24.0040697	0003	15/03/2024	349020/2024
JACQUELINE FERREIRA SOUZA LTDA	299.357	TFFP/FX	406.24.0559242	0001	27/03/2024	404024/2024
JACQUELINE MOREIRA MAGALHAES	240.204	TFFP/FX	406.24.0536390	0001	27/03/2024	393909/2024
JACQUELINE MUNIKE MAGALHAES LAUREANO DOS SANTOS	150.156	TFFP/FX	406.24.0512876	0001	27/03/2024	380975/2024
JACQUELINE MUNIKE MAGALHAES LAUREANO DOS SANTOS	003.047.015.318	IPTU	101.24.0032218	0003	17/03/2024	348182/2024
JACQUELINE OLIVEIRA SGRIGNOLI	254.354	TFFP/FX	406.24.0541334	0001	27/03/2024	396260/2024
JACQUELINE ROBERTO	015.087.074.516	IPTU	101.24.0119977	0003	12/03/2024	353931/2024
JACQUELINE SOLANAS MUNHOZ	090.992	TFFP/FX	406.24.0504767	0001	27/03/2024	376874/2024
JACQUELINE TARABAY NOGUEIRA	521.003.013.013	IPTU	101.24.0225900	0003	12/03/2024	364270/2024
JACQUELINE TARABAY NOGUEIRA ME	105.846	TFFP/FX	406.24.0506603	0001	27/03/2024	377768/2024
JACQUELYNE BALESTRINI FREITAS	262.196	TFFP/FX	406.24.0544268	0001	27/03/2024	397605/2024
JACQUES BRODER COHEN - ESPOLIO	015.031.014.000	IPTU	101.24.0117000	0003	12/03/2024	353691/2024
JACQUES BRODER COHEN - ESPOLIO	015.031.014.000	IPTU	101.23.2938609	0007	19/03/2024	345707/2024
JACQUES BRODER COHEN - ESPOLIO	015.031.014.000	CIP	105.24.0270931	0003	29/03/2024	371530/2024
JACQUES GASSMANN		ISS CC	705.23.2806046	0009	07/03/2024	412784/2024
JACQUES JANUARIO DE FRANCA	157.163	TFFP/FX	406.24.0514130	0001	27/03/2024	381671/2024
JACQUES KUNERT SOUZA FILHO	532.100.095.024	IPTU	101.24.0243877	0003	12/03/2024	366409/2024
JACQUES PIERRE ALCANTARILLA	135.453	TFFP/FX	406.24.0510582	0001	27/03/2024	379705/2024
JACSON LOPES DA SILVA	301.923	TFFP/FX	406.24.0560319	0001	27/03/2024	404482/2024
JACSON OLIVEIRA ALMEIDA	BWP7722	M.TRANS	709.24.2597249	0001	20/03/2024	427128/2024
JACY AURORA DA SILVA-ESPOLIO	510.124.001.000	IPTU	101.24.0215483	0003	12/03/2024	362753/2024
JACY FIGUEIREDO	025.017.076.000	IPTU	101.24.0165778	0003	17/03/2024	357912/2024
JACY FRANCISCA DOS SANTOS	025.054.032.000	IPTU	101.24.0167195	0003	17/03/2024	358008/2024
JACY JOSE AMARAL - ESPOLIO	620.008.062.000	CIP	105.24.0275240	0003	29/03/2024	373154/2024
JACY JOSE AMARAL - ESPOLIO	623.707.026.000	IFTUTCE	103.24.0262641	0003	17/03/2024	370925/2024
JACY JOSE AMARAL - ESPOLIO	620.008.046.000	IPTU	101.24.0259217	0003	12/03/2024	368938/2024
JACY SANTOS PEREIRA	CPD2176	M.TRANS	709.24.2608089	0001	22/03/2024	432328/2024
JACY SANTOS PEREIRA	CPD2176	M.TRANS	709.24.2574268	0001	06/03/2024	418806/2024
JACY SANTOS PEREIRA	CPD2176	M.TRANS	709.24.2595777	0001	15/03/2024	426607/2024
JACY SANTOS PEREIRA	CPD2176	M.TRANS	709.24.2596037	0001	15/03/2024	426761/2024
JACY SANTOS PEREIRA	CPD2176	M.TRANS	709.24.2566066	0001	06/03/2024	415034/2024
JACZ TRANSPORTES RODOVIARIO LTDA-ME	222.446	TFFP/FX	406.24.0531002	0001	27/03/2024	391096/2024
JADE CHAVES SANTOS	EHR3E34	M.TRANS	709.24.2572004	0001	06/03/2024	417605/2024
JADE COMERCIO DE CAFE E LANCHES LTDA	162.226	TFFP/FX	406.24.0515080	0001	27/03/2024	382206/2024
JADE COMERCIO DE CAFE E LANCHES LTDA	162.226	TFSANIT	407.24.0258853	0002	27/03/2024	409124/2024
JADE TRANSPORTES EIRELI	BFZ8F23	M.TRANS	709.24.2563716	0001	06/03/2024	414121/2024
JADE TRANSPORTES LTDA	BFZ8562	M.TRANS	709.24.2563721	0001	06/03/2024	414123/2024
JADEGRAF COMER.DE INSUMOS P INK-JET E TONER LTDA	127.556	TFFP/FX	406.24.0509454	0001	27/03/2024	379095/2024
JADEIDE MARIA FERREIRA	256.141	TFFP/FX	406.24.0542038	0001	27/03/2024	396560/2024
JADELSON FERREIRA DA SILVA - ME	201.260	TFFP/FX	406.24.0525010	0001	27/03/2024	387857/2024
JADER SENA DE SOUZA	PZZ7243	M.TRANS	709.24.2583406	0001	11/03/2024	420605/2024
JADERSON DIEGO DO NASCIMENTO VALDIVINO	019.029.039.065	IPTU	101.24.0138663	0003	16/03/2024	355442/2024
JADERSON OLIVEIRA DO PRADO	016.015.127.187	IPTU	101.24.0123258	0003	12/03/2024	354204/2024
JADI TAVARES AMARAL	003.047.012.235	IPTU	101.24.0030513	0003	17/03/2024	347956/2024
JADIEL ALVES DE SOUZA	015.016.006.000	IPTU	101.24.0115368	0003	01/03/2024	353547/2024
JADIEL ALVES DE SOUZA		ISS CC	705.23.2803285	0009	07/03/2024	411956/2024
JADIEL JOAQUIM FERREIRA	221.616	TFFP/FX	406.24.0530753	0001	27/03/2024	390963/2024
JADIEL SALVADOR DE ANDRADE	300.481	TFFP/FX	406.24.0559703	0001	27/03/2024	404225/2024



JADILSON DIAS DOS SANTOS	FAS5648	M.TRANS	709.24.2587916	0001	15/03/2024	422760/2024
JADILSON PEREIRA DOS SANTOS	KVT2H88	M.TRANS	709.24.2593993	0001	15/03/2024	425610/2024
JADIR AGRICIO VIEIRA ME	DRJ9108	M.TRANS	709.24.2590528	0001	15/03/2024	423829/2024
JADIR ALVES DE SOUZA - ESPOLIO	006.026.035.047	IPTU	101.24.0060001	0003	12/03/2024	350433/2024
JADIR DE SOUZA PACHECO	534.115.006.000	IPTU	101.24.0255655	0003	16/03/2024	368296/2024
JADIR DE SOUZA PACHECO		ISS CC	705.23.2807498	0009	07/03/2024	413291/2024
JADIR DE SOUZA PACHECO	534.108.054.000	CIP	105.24.0274536	0003	29/03/2024	372761/2024
JADIR DE SOUZA PACHECO	534.110.009.000	CIP	105.24.0274587	0003	29/03/2024	372788/2024
JADIR DE SOUZA PACHECO	534.109.022.000	CIP	105.24.0274559	0003	29/03/2024	372771/2024
JADIR DE SOUZA PACHECO	534.120.009.000	IPTU	101.24.0255880	0003	16/03/2024	368322/2024
JADIR DE SOUZA PACHECO	534.119.051.000	IPTU	101.24.0255861	0003	16/03/2024	368320/2024
JADIR DE SOUZA PACHECO	534.119.030.000	IPTU	101.24.0255840	0003	16/03/2024	368317/2024
JADIR DE SOUZA PACHECO	534.109.097.000	CIP	105.24.0274585	0003	29/03/2024	372786/2024
JADIR DE SOUZA PACHECO	534.115.010.000	IPTU	101.24.0255659	0003	16/03/2024	368297/2024
JADIR DE SOUZA PACHECO	534.108.047.000	CIP	105.24.0274532	0003	29/03/2024	372758/2024
JADIR DE SOUZA PACHECO	534.109.101.000	CIP	105.24.0274586	0003	29/03/2024	372787/2024
JADIR DE SOUZA PACHECO	534.108.051.000	CIP	105.24.0274534	0003	29/03/2024	372759/2024
JADIR DE SOUZA PACHECO	534.109.096.000	CIP	105.24.0274584	0003	29/03/2024	372785/2024
JADIR DE SOUZA PACHECO	534.108.057.000	IPTU	101.24.0255387	0003	16/03/2024	368243/2024
JADIR DE SOUZA PACHECO	534.110.001.000	IPTU	101.24.0255562	0003	16/03/2024	368274/2024
JADIR DE SOUZA PACHECO	534.109.032.000	CIP	105.24.0274567	0003	29/03/2024	372777/2024
JADIR DE SOUZA PACHECO		ISS CC	705.23.2807468	0009	07/03/2024	413276/2024
JADIR DE SOUZA PACHECO	534.108.046.000	CIP	105.24.0274531	0003	29/03/2024	372757/2024
JADIR DE SOUZA PACHECO		ISS CC	705.23.2807467	0009	07/03/2024	413275/2024
JADIR DE SOUZA PACHECO	534.108.072.000	IPTU	101.24.0255402	0003	16/03/2024	368249/2024
JADIR DE SOUZA PACHECO	534.114.001.000	CIP	105.24.0274601	0003	29/03/2024	372797/2024
JADIR DE SOUZA PACHECO	534.109.019.000	CIP	105.24.0274556	0003	29/03/2024	372768/2024
JADIR DE SOUZA PACHECO	534.109.012.000	CIP	105.24.0274553	0003	29/03/2024	372767/2024
JADIR DE SOUZA PACHECO	534.109.070.000	IPTU	101.24.0255528	0003	16/03/2024	368266/2024
JADIR DE SOUZA PACHECO	534.109.029.000	IPTU	101.24.0255487	0003	16/03/2024	368262/2024
JADIR DE SOUZA PACHECO	534.109.023.000	IPTU	101.24.0255481	0003	16/03/2024	368261/2024
JADIR DE SOUZA PACHECO	534.109.021.000	CIP	105.24.0274558	0003	29/03/2024	372770/2024
JADIR DE SOUZA PACHECO		ISS CC	705.23.2807477	0009	07/03/2024	413281/2024
JADIR DE SOUZA PACHECO	534.109.024.000	CIP	105.24.0274560	0003	29/03/2024	372772/2024
JADIR DE SOUZA PACHECO	534.111.007.000	CIP	105.24.0274598	0003	29/03/2024	372794/2024
JADIR DE SOUZA PACHECO	534.112.010.000	IPTU	101.24.0255616	0003	16/03/2024	368290/2024
JADIR DE SOUZA PACHECO	534.112.003.000	CIP	105.24.0274599	0003	29/03/2024	372795/2024
JADIR DE SOUZA PACHECO		ISS CC	705.23.2807459	0009	07/03/2024	413271/2024
JADIR DE SOUZA PACHECO	534.111.010.000	IPTU	101.24.0255603	0003	16/03/2024	368283/2024
JADIR DE SOUZA PACHECO	534.117.004.000	CIP	105.24.0274607	0003	29/03/2024	372800/2024
JADIR DE SOUZA PACHECO	534.109.025.000	CIP	105.24.0274561	0003	29/03/2024	372773/2024
JADIR DE SOUZA PACHECO	534.109.026.000	CIP	105.24.0274562	0003	29/03/2024	372774/2024
JADIR LOURENCO DOS SANTOS-ESPOLIO	534.032.013.000	IPTU	101.24.0254597	0003	16/03/2024	368152/2024
JADISON FERREIRA DA SILVA	ERK8674	M.TRANS	709.24.2581707	0001	11/03/2024	419728/2024
JADSON DE ANDRADE SILVA LTDA	306.153	TFFP/FX	406.24.0562059	0001	27/03/2024	405161/2024
JADY DE PAULA SUMIDA	293.037	TFFP/FX	406.24.0556525	0001	27/03/2024	402875/2024
JAEILTON FABIO DE ARAUJO LUCENA - ME	235.284	TFFP/FX	406.24.0534773	0001	27/03/2024	393083/2024
JAELSO JOSE DE SA	024.072.058.000	IPTU	101.24.0164490	0003	15/03/2024	357809/2024
JAELSO JOSE RODRIGUES DE SA	029.018.030.000	IPTU	101.24.0183421	0003	12/03/2024	359364/2024
JAELSON SOUZA DE OLIVEIRA	247.756	TFFP/FX	406.24.0538992	0001	27/03/2024	395174/2024
JAF ASSESSORIA CONTABIL EIRELI	245.567	TFFP/FX	406.24.0538212	0001	27/03/2024	394817/2024
JAFELICE SOCIEDADE CIVIL LTDA ME	042.942	TFFP/FX	406.24.0501661	0001	27/03/2024	375822/2024
JAGSON DA SILVA SANTOS	219.590	TFFP/FX	406.24.0530106	0001	27/03/2024	390595/2024
JAGUAR CONSTRUCOES LTDA	322.455	TFFP/FX	406.24.0567879	0001	27/03/2024	407208/2024
JAGUAR E LAND ROVER BRASIL IND E COM DE VEIC LTD	185.003	TFFP/FX	406.24.0520374	0001	27/03/2024	385190/2024
JAH EXPRESS LTDA - EPP	200.139	TFFP/FX	406.24.0524699	0001	27/03/2024	387700/2024
JAIDER DE SA	GJT8449	M.TRANS	709.24.2570778	0001	06/03/2024	417015/2024
JAIDER PEREIRA DA SILVA	265.603	TFFP/FX	406.24.0544784	0001	27/03/2024	397821/2024
JAIDETE MARIA FERREIRA	016.015.072.000	IPTU	101.24.0121109	0003	12/03/2024	354028/2024
JAILDE BORGES DE CARVALHO	190.910	TFFP/FX	406.24.0522054	0001	27/03/2024	386143/2024
JAILSON JOSE DA SILVA	204.320	TFFP/FX	406.24.0525823	0001	27/03/2024	388272/2024
JAILMA SILVINO VELOSO	016.015.126.200	IPTU	101.24.0123048	0003	12/03/2024	354189/2024
JAILSON CAVALCANTE ALBUQUERQUE	FEU5D32	M.TRANS	709.24.2603460	0001	22/03/2024	429987/2024
JAILSON DA FONSECA PINTO	017.024.057.150	IPTU	101.24.0129059	0003	12/03/2024	354646/2024
JAILSON DA SILVA CORDEIRO	534.052.041.000	IPTU	101.24.0254984	0003	16/03/2024	368194/2024
JAILSON DA SILVA CORDEIRO		ISS CC	705.23.2807426	0009	07/03/2024	413256/2024
JAILSON DA SILVEIRA GOUVEIA	402.014.080.000	IPTU	101.23.2931391	0007	12/03/2024	345702/2024
JAILSON DA SILVEIRA GOUVEIA	402.014.080.000	IPTU	101.24.0212486	0003	15/03/2024	362332/2024
JAILSON DA SILVEIRA GOUVEIA	094.091	TFFP/FX	406.24.0505089	0001	27/03/2024	377052/2024
JAILSON DE SOUSA LIMA	FBE3288	M.TRANS	709.24.2608984	0001	22/03/2024	432834/2024
JAILSON DIAS DE SANTANA	211.653	TFFP/FX	406.24.0527796	0001	27/03/2024	389315/2024
JAILSON FERREIRA DA SILVA	511.001.072.009	IPTU	101.24.0219120	0003	15/03/2024	363270/2024
JAILSON FRANCISCO DA SILVA	EJX2183	M.TRANS	709.24.2585930	0001	15/03/2024	421794/2024
JAILSON GAMA DOS SANTOS	DSB5E97	M.TRANS	709.24.2564933	0001	06/03/2024	414486/2024
JAILSON GONCALVES SANTOS	181.019	TFFP/FX	406.24.0519298	0001	27/03/2024	384568/2024
JAILSON LOPES DE SOUZA	521.400.033.917	IPTU	101.24.0229716	0003	12/03/2024	364639/2024
JAILSON NARCISO DE LIMA	024.007.132.000	IPTU	101.24.0158547	0003	15/03/2024	357222/2024
JAILSON NEVES DE OLIVEIRA	194.720	TFFP/FX	406.24.0523160	0001	27/03/2024	386798/2024
JAILSON NOVAIS	021.019.058.000	IPTU	101.24.0149537	0003	16/03/2024	356488/2024
JAILSON PEREIRA BACELAR		ISS CC	705.23.2807442	0009	07/03/2024	413263/2024
JAILSON PEREIRA DE LIMA	103.327	TFFP/FX	406.24.0506269	0001	27/03/2024	377599/2024
JAILSON ROGERIO ALVES	299.925	TFFP/FX	406.24.0559487	0001	27/03/2024	404138/2024
JAILSON SILVA DOS SANTOS - ME	179.042	TFFP/FX	406.24.0518837	0001	27/03/2024	384286/2024
JAILSON SILVA TRINIDADE	259.474	TFFP/FX	406.24.0543248	0001	27/03/2024	397155/2024
JAILSON TEODORO DOS SANTOS		ISS CC	705.23.2806903	0009	07/03/2024	413115/2024
JAILSON TEODORO DOS SANTOS	533.115.028.000	IPTU	101.24.0249961	0003	16/03/2024	367522/2024
JAILTON AUGUSTO DA SILVA LEITE	DXQ8777	M.TRANS	709.24.2573278	0001	06/03/2024	418267/2024
JAILTON AUGUSTO DA SILVA LEITE	DXQ8777	M.TRANS	709.24.2583921	0001	11/03/2024	420896/2024
JAILTON DE OLIVEIRA SILVA	FGF1E36	M.TRANS	709.24.2605564	0001	22/03/2024	430922/2024
JAILTON DE SATIRO SOUSA	223.850	TFFP/FX	406.24.0531458	0001	27/03/2024	391350/2024
JAILTON DE SOUSA LIMA	262.675	TFFP/FX	406.24.0544427	0001	27/03/2024	397675/2024
JAILTON FERNANDES DE OLIVEIRA	DAD5530	M.TRANS	709.24.2571946	0001	06/03/2024	417571/2024
JAILTON FERNANDES DE OLIVEIRA	DAD5530	M.TRANS	709.24.2585122	0001	15/03/2024	421421/2024
JAILTON FERNANDES DE OLIVEIRA	DAD5530	M.TRANS	709.24.2595943	0001	15/03/2024	426705/2024
JAILTON FERNANDES DE OLIVEIRA	DAD5530	M.TRANS	709.24.2572043	0001	06/03/2024	417625/2024
JAILTON FERNANDES DE OLIVEIRA	DAD5530	M.TRANS	709.24.2598055	0001	20/03/2024	427525/2024
JAILTON JOSE MACENA LOPES	BZA2C30	M.TRANS	709.24.2584418	0001	15/03/2024	421061/2024
JAILTON LIRA LIMA	149.442	TFFP/FX	406.24.0512734	0001	27/03/2024	380897/2024
JAILTON LUCIANO DE SOUZA	148.633	TFFP/FX	406.24.0512598	0001	27/03/2024	380826/2024
JAILTON NUNES DE SOUZA	NYD2E26	M.TRANS	709.24.2589950	0001	15/03/2024	423532/2024
JAILTON NUNES DE SOUZA - ME	262.740	TFFP/FX	406.24.0544452	0001	27/03/2024	397691/2024
JAILTON PONTES GATINHO	PTY4H79	M.TRANS	709.24.2564114	0001	06/03/2024	414225/2024
JAILTON SOUSA SANTOS	DER2744	M.TRANS	709.24.2571579	0001	06/03/2024	417372/2024
JAILTON VERISSIMO PEREIRA EIRELI - ME	219.606	TFFP/FX	406.24.0530114	0001	27/03/2024	390601/2024



JAIME ALBERTO BASCUNAN MORAN	018.025.133.039	IPU	101.24.0131641	0003	17/03/2024	354803/2024
JAIME ALE JORGE - ESPOLIO	020.072.039.000	IPU	101.24.0144424	0003	15/03/2024	355958/2024
JAIME ALVES DE SOUZA TRANSPORTES ME	130.357	TFFP/FX	406.24.0509865	0001	27/03/2024	379318/2024
JAIME APARECIDO ALVES	163.543	TFFP/FX	406.24.0515317	0001	27/03/2024	382333/2024
JAIME BARBOSA EVANGELISTA	015.036.217.138	IPU	101.24.0117494	0003	12/03/2024	353719/2024
JAIME BARBOSA EVANGELISTA	005.073.005.005	IPU	101.24.0055831	0003	12/03/2024	350149/2024
JAIME BARBOSA LEAL	021.025.039.000	IPU	101.24.0149866	0003	16/03/2024	356518/2024
JAIME BARROS VIANA	033.005.031.000	IPU	101.24.0205552	0003	16/03/2024	361602/2024
JAIME BARROS VIANA	033.005.031.000	CIP	105.24.0271967	0003	29/03/2024	371746/2024
JAIME BEZERRA SOARES	EDN0109	M.TRANS	709.24.2568752	0001	06/03/2024	416210/2024
JAIME BORGES DA SILVA	312.636	TFFP/FX	406.24.0564870	0001	27/03/2024	406196/2024
JAIME BORGES DA SILVA	005.011.032.002	IPU	101.24.0050280	0003	12/03/2024	349663/2024
JAIME CARNEIRO DE SOUZA - ESPOLIO	020.022.005.000	IPU	101.24.0141796	0003	15/03/2024	355719/2024
JAIME CLEYTON PEREIRA DA SILVA	181.831	TFFP/FX	406.24.0519510	0001	27/03/2024	384685/2024
JAIME CORDEIRO DE OLIVEIRA	DWE1C34	M.TRANS	709.24.2573907	0001	06/03/2024	418596/2024
JAIME COUTO - ME	203.948	TFFP/FX	406.24.0525695	0001	27/03/2024	388207/2024
JAIME CRISTIANO DE CARVALHO	031.089.022.000	IPU	101.24.0197775	0003	17/03/2024	360652/2024
JAIME CRISTIANO DE CARVALHO	031.096.004.000	IPU	101.24.0198046	0003	17/03/2024	360680/2024
JAIME DE OLIVEIRA FERNANDES - ESPOLIO		ISS CC	705.23.2803747	0009	07/03/2024	412053/2024
JAIME DIAS - ESPOLIO		ISS CC	705.23.2805779	0009	07/03/2024	412695/2024
JAIME DIAS - ESPOLIO	532.016.007.000	IPU	101.24.0240329	0003	12/03/2024	365979/2024
JAIME DOMINGUES LEAL	532.065.083.000	IPU	101.24.0242149	0003	12/03/2024	366154/2024
JAIME ESTEBAN ARAYA MUNOZ-ESPOLIO	534.145.136.000	IPU	101.24.0257022	0003	16/03/2024	368537/2024
JAIME FERREIRA PLAT	287.622	TFFP/FX	406.24.0554083	0001	27/03/2024	401901/2024
JAIME GOMES CHAVES	025.031.038.000	IPU	101.24.0166355	0003	17/03/2024	357942/2024
JAIME GOMES CHAVES	025.031.042.000	IPU	101.24.0166356	0003	17/03/2024	357943/2024
JAIME JOSE RAMOS DE MENEZES	033.022.109.000	IPU	101.24.0206181	0003	16/03/2024	361683/2024
JAIME LAFAIETE DE BARROS	234.697	TFFP/FX	406.24.0534579	0001	27/03/2024	392974/2024
JAIME LAGARES	184.188	TFFP/FX	406.24.0520174	0001	27/03/2024	385077/2024
JAIME LIVRARIA LTDA EPP	170.848	TFFP/FX	406.24.0516829	0001	27/03/2024	383182/2024
JAIME LOPES DE SOUZA	088.910	TFFP/FX	406.24.0504572	0001	27/03/2024	376784/2024
JAIME MARCOS NAVARRO	261.704	TFFP/FX	406.24.0544083	0001	27/03/2024	397525/2024
JAIME MARINS PEREIRA	020.075.083.016	IPU	101.24.0144764	0003	15/03/2024	355981/2024
JAIME MIOLARO - ESPOLIO	511.200.002.000	IPU	101.24.0219866	0003	15/03/2024	363423/2024
JAIME PEDROSO	620.025.010.000	IPU	101.24.0259618	0003	12/03/2024	368988/2024
JAIME REIS DA SILVA		ISS CC	705.23.2804032	0009	07/03/2024	412131/2024
JAIME REIS DA SILVA	026.042.005.000	IPU	101.23.0170650	0012	10/12/2023	345161/2024
JAIME RODRIGUES DA SILVA	532.079.034.000	IPU	101.24.0242963	0003	12/03/2024	366243/2024
JAIME SILVA CORDEIRO JUNIOR	267.408	MULTA	704.24.2528392	0001	05/03/2024	411355/2024
JAIME SILVA DE GOUVEIA		ISS CC	705.23.2804904	0009	07/03/2024	412430/2024
JAIME SILVA SANCHES	027.018.059.000	IPU	101.24.0176512	0003	12/03/2024	358787/2024
JAIME TADEU CALFA	620.542.008.000	IPU	101.24.0261118	0003	12/03/2024	369241/2024
JAIME VIEIRA - ME	255.166	TFFP/FX	406.24.0541666	0001	27/03/2024	396412/2024
JAIME WALDO MONTENEGRO ROMECIN	018.011.041.000	IPU	101.24.0130546	0003	17/03/2024	354723/2024
JAIME'S CABELEIROS LTDA - ME	076.327	TFFP/FX	406.24.0503500	0001	27/03/2024	376339/2024
JAIME'S CABELEIROS LTDA - ME	076.327	ISS	292.24.4415115	0001	15/02/2024	374502/2024
JAIME'S STUDIO HAIR LTDA - ME	231.138	TFFP/FX	406.24.0533405	0001	27/03/2024	392352/2024
JAINARA PIRES GONCALVES FREIRE - ME	243.432	ISS	292.24.4419233	0001	15/03/2024	374790/2024
JAINE AP FERREIRA TEODORO DE CARVALHO	209.324	TFFP/FX	406.24.0527133	0001	27/03/2024	388931/2024
JAIR ALVES COSTA	EIY5583	M.TRANS	709.24.2591519	0001	15/03/2024	424340/2024
JAIR ALVES COSTA	001.021.050.111	IPU	101.24.0003769	0003	12/03/2024	346216/2024
JAIR ALVES PEREIRA	020.058.017.019	IPU	101.24.0143671	0003	15/03/2024	355876/2024
JAIR ANELO	534.111.006.000	IPU	101.24.0255599	0003	16/03/2024	368282/2024
JAIR ANTUNES	030.139.020.000	IPU	101.24.0193146	0003	16/03/2024	360189/2024
JAIR CALIXTO OLIVEIRA	FLD2H46	M.TRANS	709.24.2608465	0001	22/03/2024	432525/2024
JAIR CAVALLARO - ESPOLIO	019.007.026.087	IPU	101.24.0137093	0003	16/03/2024	355301/2024
JAIR CECONI FILHO	169.790	TFFP/FX	406.24.0516613	0001	27/03/2024	383053/2024
JAIR CELESTINO DA SILVA - ESPOLIO	532.009.043.000	IPU	101.24.0240047	0003	12/03/2024	365938/2024
JAIR CHAGAS PACHECO	027.106.003.067	IPU	101.24.0179710	0003	12/03/2024	359038/2024
JAIR CLAUDIO GONCALVES	EEF9E46	M.TRANS	709.24.2568684	0001	06/03/2024	416176/2024
JAIR COSTA	532.078.050.000	CIP	105.24.0273728	0003	29/03/2024	372369/2024
JAIR DA SILVA	FHB2285	M.TRANS	709.24.2616213	0001	28/03/2024	433377/2024
JAIR DA SILVA OLIVEIRA	129.312	TFFP/FX	406.24.0509721	0001	27/03/2024	379238/2024
JAIR DE CASTRO	533.103.013.000	IPU	101.24.0249465	0003	16/03/2024	367442/2024
JAIR DE OLIVEIRA LOPES	533.104.017.000	IPU	101.24.0249506	0003	16/03/2024	367446/2024
JAIR DELGADO PINTO	012.057.030.081	IPU	101.24.0105357	0003	15/03/2024	352895/2024
JAIR DESTRO	005.026.001.000	IPU	101.24.0052065	0003	12/03/2024	349816/2024
JAIR DESTRO	005.026.003.000	IPU	101.24.0052067	0003	12/03/2024	349817/2024
JAIR DESTRO	005.026.003.000	CIP	105.24.0270329	0003	29/03/2024	371403/2024
JAIR DESTRO	005.014.036.006	IPU	101.24.0051253	0003	12/03/2024	349769/2024
JAIR DESTRO	005.026.029.000	IPU	101.24.0052086	0003	12/03/2024	349818/2024
JAIR DESTRO	005.026.001.000	CIP	105.24.0270328	0003	29/03/2024	371402/2024
JAIR DOMINGOS PELETEIRO	EXU0G68	M.TRANS	709.24.2583700	0001	11/03/2024	420764/2024
JAIR DOS SANTOS	030.072.020.096	IPU	101.24.0190940	0003	16/03/2024	360010/2024
JAIR DOS SANTOS	026.023.023.000	IPU	101.24.0173173	0003	12/03/2024	358464/2024
JAIR DUARTE DOS SANTOS	262.118	TFFP/FX	406.24.0544242	0001	27/03/2024	397594/2024
JAIR FERRAZZA	032.015.025.000	IPU	101.24.0201272	0003	15/03/2024	361006/2024
JAIR GOMES	175.043	TFFP/FX	406.24.0517832	0001	27/03/2024	383728/2024
JAIR GOMES	029.121.007.000	IPU	101.24.0186644	0003	12/03/2024	359594/2024
JAIR GOMES CANTINA - ME	157.467	TFFP/FX	406.24.0514183	0001	27/03/2024	381700/2024
JAIR GOMES CANTINA - ME	157.467	TFSANIT	407.24.0258784	0002	27/03/2024	409100/2024
JAIR GOMES DOS SANTOS	007.074.005.108	IPU	101.24.0074766	0003	12/03/2024	351340/2024
JAIR GONCALVES NASCIMENTO EPP	HGL8359	M.TRANS	709.24.2603676	0001	22/03/2024	430093/2024
JAIR HENRIQUE DE MELO	521.600.008.000	IPU	101.24.0230933	0003	12/03/2024	364804/2024
JAIR HENRIQUE DE MELO	313.072	TFFP/FX	406.24.0565043	0001	27/03/2024	406258/2024
JAIR HENRIQUE DE MELO	532.075.007.000	IPU	101.24.0242743	0003	12/03/2024	366213/2024
JAIR IZIDORO CARDOSO	108.715	TFFP/FX	406.24.0506963	0001	27/03/2024	377935/2024
JAIR J. BATISTA MANUTENCAO ME	218.533	TFFP/FX	406.24.0529786	0001	27/03/2024	390424/2024
JAIR JACYNTHO	064.844	TFFP/FX	406.24.0502788	0001	27/03/2024	376136/2024
JAIR JULIAN LOPES PILO		ISS CC	705.23.2806058	0009	07/03/2024	412787/2024
JAIR JULIAN LOPES PILO	524.033.015.000	IPU	101.24.0235404	0003	15/03/2024	365390/2024
JAIR LEGNAIOLI	521.300.002.000	IPU	101.24.0228807	0003	12/03/2024	364562/2024
JAIR LEGNAIOLI - ME	188.982	TFFP/FX	406.24.0521492	0001	27/03/2024	385836/2024
JAIR LOURENCO DIAS JUNIOR	003.013.004.011	IPU	101.24.0027205	0003	01/03/2024	347637/2024
JAIR LUIZ DA CRUZ	510.110.023.000	IPU	101.24.0215011	0003	12/03/2024	362679/2024
JAIR MACHADO	030.021.026.000	IPU	101.24.0188418	0003	16/03/2024	359711/2024
JAIR MARCHETTO	ELL0686	M.TRANS	709.24.2604172	0001	22/03/2024	430326/2024
JAIR MENDES	266.736	TFFP/FX	406.24.0545928	0001	27/03/2024	398297/2024
JAIR MORA PEREIRA	004.040.059.115	IPU	101.24.0042544	0003	15/03/2024	349172/2024
JAIR PEREIRA DOS SANTOS	FAX0805	M.TRANS	709.24.2605519	0001	22/03/2024	430899/2024
JAIR PEREIRA DOS SANTOS SBCAMPO - ME	236.857	TFFP/FX	406.24.0535278	0001	27/03/2024	393358/2024
JAIR PERES CATUCCI	192.825	TFFP/FX	406.24.0522586	0001	27/03/2024	386463/2024
JAIR RIBEIRO DOS SANTOS	015.029.075.000	IPU	101.24.0116964	0003	12/03/2024	353689/2024
JAIR RIBEIRO DOS SANTOS	015.071.063.000	IPU	101.24.0119022	0003	12/03/2024	353849/2024

JAIR RIBEIRO DOS SANTOS	015.069.019.000	IPTU	101.24.0118883	0003	12/03/2024	353829/2024
JAIR ROCHA DA SILVA	FOS8188	M.TRANS	709.24.2582316	0001	11/03/2024	420056/2024
JAIR RODRIGUES DE OLIVEIRA	177.451	TFFP/FX	406.24.0518429	0001	27/03/2024	384043/2024
JAIR RODRIGUES LIBERAL	GB8C493	M.TRANS	709.24.2571219	0001	06/03/2024	417188/2024
JAIR SANTANA MANOBRISTA - ME	222.204	TFFP/FX	406.24.0530936	0001	27/03/2024	391059/2024
JAIR SERGIO DE LIMA		ISS CC	705.23.2807827	0009	07/03/2024	413450/2024
JAIR SIMOES DA SILVA	QQF4D91	M.TRANS	709.24.2570234	0001	06/03/2024	416773/2024
JAIR STRINGHETTA	029.047.059.000	IPTU	101.24.0184464	0003	12/03/2024	359437/2024
JAIR TADEU DE LIMA	025.117.052.133	IPTU	101.24.0171832	0003	17/03/2024	358325/2024
JAIR ALVES DE SOUZA REVESTIMENTOS	298.668	TFFP/FX	406.24.0558971	0001	27/03/2024	403921/2024
JAIR ANDRADE NASCIMENTO	DN03486	M.TRANS	709.24.2589839	0001	15/03/2024	423484/2024
JAIR APARECIDO SOUZA	106.957	TFFP/FX	406.24.0506743	0001	27/03/2024	377842/2024
JAIR ARCANJO DOS SANTOS		PP/FUNE	702.23.4010676	0008	11/03/2024	411177/2024
JAIR CANDIDO - ESPOLIO	621.006.007.000	IPTUTCE	103.24.0261384	0003	17/03/2024	370327/2024
JAIR CANDIDO - ESPOLIO		ISS CC	705.23.2807846	0009	07/03/2024	413459/2024
JAIR CARVALHO DE SOUZA INST MAQ E EQUIPAMENTOS	297.032	TFFP/FX	406.24.0558279	0001	27/03/2024	403630/2024
JAIR CORREÁ DE ARAUJO	ER16781	M.TRANS	709.24.2594644	0001	15/03/2024	425966/2024
JAIR CORREA DE ARAUJO	ER16781	M.TRANS	709.24.2572390	0001	06/03/2024	417807/2024
JAIR CUPERTINO DOS SANTOS	030.026.043.000	IPTU	101.24.0188589	0003	16/03/2024	359727/2024
JAIR DA SILVA SOUZA	166.416	TFFP/FX	406.24.0515896	0001	27/03/2024	382670/2024
JAIR DAS NEVES LIMA SANTOS INFORMATICA	194.445	TFFP/FX	406.24.0523068	0001	27/03/2024	386750/2024
JAIR DE JESUS SOARES	533.112.016.000	IPTU	101.24.0249799	0003	16/03/2024	367495/2024
JAIR DE OLIVEIRA LIMA DA SILVA	099.854	TFFP/FX	406.24.0505820	0001	27/03/2024	377402/2024
JAIR FAUSTO CELESTINO	CXX2476	M.TRANS	709.24.2592273	0001	15/03/2024	424705/2024
JAIR FEIFER	NE04D17	M.TRANS	709.24.2568077	0001	06/03/2024	415858/2024
JAIR FRANCO DE LIMA	NDK2715	M.TRANS	709.24.2592889	0001	15/03/2024	425018/2024
JAIR ISRAEL PAULINO	117.115	TFFP/FX	406.24.0507970	0001	27/03/2024	378413/2024
JAIR LEITE DE MELO	031.143.057.000	IPTU	101.24.0200098	0003	17/03/2024	360885/2024
JAIR MENDES DA SILVA		ISS CC	705.23.2806529	0009	07/03/2024	412961/2024
JAIR MIGUEL	148.847	TFFP/FX	406.24.0512631	0001	27/03/2024	380844/2024
JAIR NILSON PINHEIRO DE BRITO	230.985	TFFP/FX	406.24.0533362	0001	27/03/2024	392335/2024
JAIR OLIVEIRA	024.765	TFFP/FX	406.24.0500796	0001	27/03/2024	375637/2024
JAIR OLIVEIRA CAMPOS JUNIOR	107.293	TFFP/FX	406.24.0506795	0001	27/03/2024	377862/2024
JAIR SALVINO BATISTA	261.745	TFFP/FX	406.24.0544102	0001	27/03/2024	397539/2024
JAIR SANTOS LIMA	GP16718	M.TRANS	709.24.2564994	0001	06/03/2024	414521/2024
JAIR SANTOS SILVA	FAD4855	M.TRANS	709.24.2589693	0001	15/03/2024	423408/2024
JAIR SARAIVA DE LIMA	ELG2964	M.TRANS	709.24.2608461	0001	22/03/2024	432524/2024
JAIR SARAIVA DE LIMA	ELG2964	M.TRANS	709.24.2573275	0001	06/03/2024	418264/2024
JAIR SHIGUEO NACA	161.246	TFFP/FX	406.24.0514891	0001	27/03/2024	382094/2024
JAIR SILVA LACERDA	016.079.019.000	IPTU	101.24.0127019	0003	12/03/2024	354496/2024
JAIR SILVA MACHADO	031.073.034.000	IPTU	101.24.0197192	0003	17/03/2024	360586/2024
JAIR VALIM OLIVEIRA	003.047.016.550	IPTU	101.24.0032811	0003	17/03/2024	348268/2024
JAIRTON ALVES FREIRES	FXE0G46	M.TRANS	709.24.2573391	0001	06/03/2024	418331/2024
JAISON CLAUDIO FERNANDES RIBEIRO	EF66C58	M.TRANS	709.24.2600756	0001	20/03/2024	428849/2024
JAISON EVAIR DE PAULA	PJU3D10	M.TRANS	709.24.2607404	0001	22/03/2024	431954/2024
JAISON JOSE DOS SANTOS	512.100.062.077	IPTU	101.24.0224837	0003	12/03/2024	364021/2024
JAKELINE DA SILVA ROCHA	246.003	TFFP/FX	406.24.0538356	0001	27/03/2024	394888/2024
JAKS REUPERADORA DE VEICULOS LTDA	166.882	TFFP/FX	406.24.0515996	0001	27/03/2024	382723/2024
JAL COMERCIO DE VEICULOS LTDA	311.413	TFFP/FX	406.24.0564286	0001	27/03/2024	405966/2024
JALAD PASTA ITALIANA LTDA	262.743	TFSANIT	407.24.0260865	0002	27/03/2024	409884/2024
JALAD PASTA ITALIANA LTDA	262.743	TFFP/FX	406.24.0544455	0001	27/03/2024	397692/2024
JALDAIR DOS SANTOS SILVA ME	215.901	TFFP/FX	406.24.0528989	0001	27/03/2024	389949/2024
JALLAIS EMPREENDIMENTOS DIGITAIS LTDA	319.001	TFFP/FX	406.24.0567039	0001	27/03/2024	406955/2024
JAM ACABAMENTOS E SERVICOS EIRELI - ME	244.550	TFFP/FX	406.24.0537888	0001	27/03/2024	394638/2024
JAM DOS SANTOS	275.032	TFFP/FX	406.24.0549007	0001	27/03/2024	399719/2024
JAMES APARECIDO DO NASCIMENTO	021.007.088.388	IPTU	101.24.0148903	0003	16/03/2024	356447/2024
JAMES BATISTA	534.145.102.000	IPTU	101.24.0256988	0003	16/03/2024	368531/2024
JAMES BATISTA	534.135.001.000	CIP	105.24.0274788	0003	29/03/2024	372902/2024
JAMES BORGES VENTURINE	CEK3A13	M.TRANS	709.24.2595865	0001	15/03/2024	426660/2024
JAMES DEAN DA SILVA ARAUJO	DWN7E33	M.TRANS	709.24.2583539	0001	11/03/2024	420681/2024
JAMES DEAN NUNES DE ASSUNCAO	003.047.015.217	IPTU	101.24.0032117	0003	17/03/2024	348169/2024
JAMES DIAS PEREIRA	EZK3H23	M.TRANS	709.24.2582494	0001	11/03/2024	420145/2024
JAMES DOS SANTOS	245.512	TFFP/FX	406.24.0538189	0001	27/03/2024	394806/2024
JAMES GONCALVES TEIXEIRA	004.050.320.106	IPTU	101.24.0044531	0003	15/03/2024	349297/2024
JAMES MAUCH DOS SANTOS	025.060.226.031	IPTU	101.24.0168128	0003	17/03/2024	358085/2024
JAMES MONTEIRO MARANGONI	014.019.021.014	IPTU	101.24.0113280	0003	12/03/2024	353381/2024
JAMES PRADO GONDIM	155.510	TFFP/FX	406.24.0513813	0001	27/03/2024	381494/2024
JAMES PRADO GONDIM - ME	248.253	TFFP/FX	406.24.0539150	0001	27/03/2024	395248/2024
JAMES RODRIGUES DE SIQUEIRA	DUD5283	M.TRANS	709.24.2616961	0001	28/03/2024	433809/2024
JAMIL CARIM ABRAHIM HADAD - ESPOLIO	018.019.105.000	IPTU	101.24.0131302	0003	17/03/2024	354774/2024
JAMIL FELIPPE JUNIOR	160.012	TFFP/FX	406.24.0514665	0001	27/03/2024	381960/2024
JAMIL LUIZ DA CRUZ - ESPOLIO	029.012.028.000	IPTU	101.24.0182663	0003	12/03/2024	359286/2024
JAMIL LUIZ DA CRUZ JUNIOR	228.203	TFFP/FX	406.24.0532570	0001	27/03/2024	391926/2024
JAMIL MICHEL DAROUTI	FFM6A36	M.TRANS	709.24.2608593	0001	22/03/2024	432596/2024
JAMIL SOUZA DA SILVA	532.081.052.000	IPTU	101.24.0243051	0003	12/03/2024	366251/2024
JAMILA CHAHIN BRUNI IMOVEIS EIRELI	263.786	TFFP/FX	406.24.0544858	0001	27/03/2024	397850/2024
JAMILA MIRANDA RODRIGUES	008.056.011.000	IPTU	101.24.0082126	0003	12/03/2024	351686/2024
JAMILE ANDRADE SANTOS	511.001.048.146	IPTU	101.24.0218644	0003	15/03/2024	363146/2024
JAMILE DA COSTA BARROS	146.019	TFFP/FX	406.24.0512164	0001	27/03/2024	380576/2024
JAMILE DARGHAM BAALBAKI	DUD4F02	M.TRANS	709.24.2585448	0001	15/03/2024	421579/2024
JAMILE DARGHAM BAALBAKI	RDE4133	M.TRANS	709.24.2572323	0001	06/03/2024	417775/2024
JAMILE SOARES DE JESUS REIS	512.100.066.075	IPTU	101.24.0225375	0003	12/03/2024	364155/2024
JAMILLE BRISA CAPUZZO	025.047.010.007	IPTU	101.24.0166973	0003	17/03/2024	357995/2024
JAMILSON DA SILVA ANINHA	DDR5D55	M.TRANS	709.24.2589932	0001	15/03/2024	423526/2024
JAMILSON DOS SANTOS MORAIS	CIV8E11	M.TRANS	709.24.2590809	0001	15/03/2024	423975/2024
JAMIR APARECIDO XAVIER	FAU8517	M.TRANS	709.24.2599507	0001	20/03/2024	428224/2024
JAMIR DE ALMEIDA CRUZ	091.943	TFFP/FX	406.24.0504865	0001	27/03/2024	376931/2024
JAMIR RIBEIRO DOS SANTOS	BZG4D33	M.TRANS	709.24.2585803	0001	15/03/2024	421741/2024
JAMIR RIBEIRO DOS SANTOS FILHO	006.027.117.039	IPTU	101.24.0060888	0003	20/03/2024	350465/2024
JAMIRA SOARES DE ANDRADE	623.711.015.000	IPTUTCE	103.24.0262721	0003	17/03/2024	370957/2024
JAMIRO RODRIGUES DE JESUS	244.626	TFFP/FX	406.24.0537909	0001	27/03/2024	394650/2024
JAMPSTORE NEGOCIOS DIGITAIS LTDA	278.245	TFFP/FX	406.24.0550183	0001	27/03/2024	400232/2024
JAN PEDRO WIGTENBROEK	185.285	TFFP/FX	406.24.0520448	0001	27/03/2024	385231/2024
JAN RODRIGUES DA SILVA	261.208	TFFP/FX	406.24.0543896	0001	27/03/2024	397437/2024
JANA EDNA SARMENTO DA SILVA	FCU8J09	M.TRANS	709.24.2597393	0001	20/03/2024	427196/2024
JANAHYNNNE CRISTYNNNE DANTAS DOS SANTOS	018.034.090.002	IPTU	101.24.0132324	0003	17/03/2024	354872/2024
JANAI FERNANDES DA SILVA	209.745	TFFP/FX	406.24.0527252	0001	27/03/2024	389003/2024
JANAILTON M. SANTOS ELETRONICOS ME	223.844	TFFP/FX	406.24.0531457	0001	27/03/2024	391349/2024
JANAINA ALVES WANDERLEY	197.966	TFFP/FX	406.24.0524071	0001	27/03/2024	387351/2024
JANAINA ANDRADE DOS SANTOS SILVA	534.009.030.000	IPTU	101.24.0253876	0003	16/03/2024	368049/2024
JANAINA ANSELMO VICENTE	169.038	TFFP/FX	406.24.0516432	0001	27/03/2024	382960/2024
JANAINA ANTUNES DA SILVA LANCHONETE - ME	223.533	TFFP/FX	406.24.0531360	0001	27/03/2024	391302/2024
JANAINA ANTUNES DE PAIVA	327.866	TFFP/FX	406.24.0569279	0001	27/03/2024	407636/2024
JANAINA APARECIDA BATISTA DA SILVA	510.106.032.078	IPTU	101.24.0214855	0003	12/03/2024	362652/2024

JANAINA APARECIDA ORMEDILLA	030.072.017.101	IPTU	101.24.0190525	0003	16/03/2024	359934/2024
JANAINA APARECIDA TREVISAN	ENK5798	M.TRANS	709.24.2572133	0001	06/03/2024	417673/2024
JANAINA BALLARIS	033.122.032.000	IPTU	101.24.0210640	0003	16/03/2024	362085/2024
JANAINA CAMILLO	003.047.013.134	IPTU	101.24.0031409	0003	17/03/2024	348081/2024
JANAINA CASSIMIRO DA SILVA	FZK6C83	M.TRANS	709.24.2581459	0001	11/03/2024	419601/2024
JANAINA CAXIAS FREITAS	FIW2B54	M.TRANS	709.24.2603211	0001	22/03/2024	429856/2024
JANAINA CONCEICAO DE ALENCAR BARRA	DDM2703	M.TRANS	709.24.2605277	0001	22/03/2024	430769/2024
JANAINA CRISTINA FRANCO MOREIRA	228.348	TFFP/FX	406.24.0532615	0001	27/03/2024	391954/2024
JANAINA DE ARAUJO OLIVEIRA	033.066.048.015	IPTU	101.24.0208648	0003	16/03/2024	361899/2024
JANAINA DE CARVALHO TEIXEIRA	534.302.003.000	IPTU	101.24.0257546	0003	16/03/2024	368643/2024
JANAINA DE CASSIA AGUIAR MASCARENAS	030.042.026.000	IPTU	101.24.0189044	0003	16/03/2024	359761/2024
JANAINA DE FARIA BRAGA	ODP0351	M.TRANS	709.24.2568866	0001	06/03/2024	416270/2024
JANAINA DE FATIMA SILVA MOLINER EVENTOS ME	202.848	TFFP/FX	406.24.0525423	0001	27/03/2024	388070/2024
JANAINA DE SOUZA	030.046.117.075	IPTU	101.24.0189786	0003	16/03/2024	359848/2024
JANAINA DE SOUZA FREITAS	194.971	TFFP/FX	406.24.0523239	0001	27/03/2024	386843/2024
JANAINA DEUSDARA DE SOUSA	029.061.013.150	IPTU	101.24.0185326	0003	12/03/2024	359512/2024
JANAINA DIAS VALVERDE	244.394	TFFP/FX	406.24.0537836	0001	27/03/2024	394613/2024
JANAINA DO NASCIMENTO BEGO	DRM3787	M.TRANS	709.24.2608778	0001	22/03/2024	432701/2024
JANAINA DO NASCIMENTO BEGO	DRM3787	M.TRANS	709.24.2574599	0001	06/03/2024	419007/2024
JANAINA DO NASCIMENTO BEGO	DRM3787	M.TRANS	709.24.2602214	0001	20/03/2024	429679/2024
JANAINA DOMINGOS SPESSOTTI	145.036	TFFP/FX	406.24.0512009	0001	27/03/2024	380494/2024
JANAINA FERAREGE ALVES	003.047.013.031	IPTU	101.24.0031306	0003	17/03/2024	348071/2024
JANAINA FERNANDA DA SILVA	005.011.032.249	IPTU	101.24.0050527	0003	12/03/2024	349682/2024
JANAINA GONCALVES DOS ANJOS		ISS CC	705.23.2807056	0009	07/03/2024	413152/2024
JANAINA HATSUE BARROZO HIRATA	FJS6E61	M.TRANS	709.24.2615772	0001	28/03/2024	433116/2024
JANAINA HESSEL	GKE5959	M.TRANS	709.24.2590545	0001	15/03/2024	423840/2024
JANAINA ISABELA DOS SANTOS	254.194	TFFP/FX	406.24.0541284	0001	27/03/2024	396232/2024
JANAINA KELI MEDEIROS REIS	FAX7762	M.TRANS	709.24.2569773	0001	06/03/2024	416577/2024
JANAINA LAMBARDI MATHIAS SANTOS BATISTA	232.670	TFFP/FX	406.24.0533905	0001	27/03/2024	392621/2024
JANAINA LEMES	512.028.094.257	IPTU	101.24.0222772	0003	12/03/2024	363779/2024
JANAINA LEMES SOARES	236.895	ISS	292.24.4323385	0001	15/01/2024	374295/2024
JANAINA LEMES SOARES	236.895	TFFP/FX	406.24.0535286	0001	27/03/2024	393361/2024
JANAINA LIMA DE OLIVEIRA MEDEIROS SANTOS	212.896	TFFP/FX	406.24.0528184	0001	27/03/2024	389514/2024
JANAINA LIVINO MACHADO	030.046.115.081	IPTU	101.24.0189436	0003	16/03/2024	359805/2024
JANAINA LOMBARDI MATHIAS SANTOS BATISTA	203.870	TFFP/FX	406.24.0525681	0001	27/03/2024	388200/2024
JANAINA MAGALHAES MARQUES	015.029.001.229	IPTU	101.24.0116274	0003	12/03/2024	353612/2024
JANAINA MARIA SANTOS OLIVEIRA	012.007.096.343	IPTU	101.24.0100874	0003	15/03/2024	352640/2024
JANAINA MARIA SANTOS OLIVEIRA	FCI7H56	M.TRANS	709.24.2605674	0001	22/03/2024	430979/2024
JANAINA MOURA DOS SANTOS	157.714	TFFP/FX	406.24.0514246	0001	27/03/2024	381730/2024
JANAINA NASCIMENTO DA SILVA	QQE7593	M.TRANS	709.24.2605109	0001	22/03/2024	430680/2024
JANAINA NASCIMENTO DE ALBUQUERQUE	013.003.160.132	IPTU	101.24.0108492	0003	12/03/2024	353080/2024
JANAINA NASCIMENTO DE ALBUQUERQUE	013.003.160.078	IPTU	101.24.0108438	0003	12/03/2024	353078/2024
JANAINA NASCIMENTO DE ALBUQUERQUE	013.003.160.009	IPTU	101.24.0108369	0003	12/03/2024	353073/2024
JANAINA OLIVEIRA ATAYDE - ME	143.016	TFFP/FX	406.24.0511671	0001	27/03/2024	380310/2024
JANAINA ONEDA REBELATTO DEA	282.205	TFFP/FX	406.24.0551639	0001	27/03/2024	400846/2024
JANAINA PAULINO DE ALMEIDA MARTINS	325.579	TFFP/FX	406.24.0568689	0001	27/03/2024	407463/2024
JANAINA PEREIRA CASIMIRO	132.534	TFFP/FX	406.24.0510175	0001	27/03/2024	379488/2024
JANAINA PEREIRA RIBEIRO MIGUEL	003.047.017.412	IPTU	101.24.0033668	0003	17/03/2024	348379/2024
JANAINA PINHEIRO DA SILVA	251.001	TFFP/FX	406.24.0540124	0001	27/03/2024	395709/2024
JANAINA RAMOS BORGES LOPES	030.158.019.000	CIP	105.24.0271819	0003	29/03/2024	371696/2024
JANAINA RIBEIRO ALVES	FD9443	M.TRANS	709.24.2601207	0001	20/03/2024	429092/2024
JANAINA ROCHA DOS SANTOS	512.100.063.093	IPTU	101.24.0224973	0003	12/03/2024	364054/2024
JANAINA RODRIGUES DE ARAUJO	148.720	TFFP/FX	406.24.0512611	0001	27/03/2024	380835/2024
JANAINA SILVA FRANCO SANTOS	224.215	TFFP/FX	406.24.0531585	0001	27/03/2024	391419/2024
JANAINA SOUSA NASCIMENTO	230.295	TFFP/FX	406.24.0533140	0001	27/03/2024	392223/2024
JANAINA TAVARES DE OLIVEIRA MENEZES	224.787	TFFP/FX	406.24.0531771	0001	27/03/2024	391515/2024
JANAINA TAVARES DE OLIVEIRA MENEZES	532.065.058.000	IPTU	101.24.0242124	0003	12/03/2024	366152/2024
JANAINA TAVARES DE OLIVEIRA MENEZES	154.429	TFFP/FX	406.24.0513625	0001	27/03/2024	381377/2024
JANAINA TEIXEIRA SANTANA	FCO7G36	M.TRANS	709.24.2591845	0001	15/03/2024	424505/2024
JANAINA ZUCA PINTO OTICA ME	215.011	TFFP/FX	406.24.0528674	0001	27/03/2024	389785/2024
JANAYNA APARECIDA ANCELMO SILVA - ME	219.160	TFFP/FX	406.24.0529983	0001	27/03/2024	390528/2024
JANDAIA COMERCIO DE GESSO LTDA - ME	160.188	TFFP/FX	406.24.0514693	0001	27/03/2024	381975/2024
JANDER AUGUSTO DA SILVA	DQ05A22	M.TRANS	709.24.2607144	0001	22/03/2024	431806/2024
JANDER EMPREENDIMENTOS DIGITAIS LTDA	294.557	TFFP/FX	406.24.0557207	0001	27/03/2024	403178/2024
JANDER FABIO DORNELIS	JWS9H59	M.TRANS	709.24.2594838	0001	15/03/2024	426051/2024
JANDERSON ANTONIO DE OLIVEIRA	004.018.185.131	IPTU	101.24.0040790	0003	15/03/2024	349033/2024
JANDERSON RAMOS PEREIRA	239.593	TFFP/FX	406.24.0536192	0001	27/03/2024	393803/2024
JANDILSON MARTINS DE LIMA	213.039	TFFP/FX	406.24.0528237	0001	27/03/2024	389542/2024
JANDIRA APARECIDA DE ALMEIDA	178.058	TFFP/FX	406.24.0518583	0001	27/03/2024	384137/2024
JANDIRA APARECIDA DE SOUZA AGRELLO	004.050.320.003	IPTU	101.24.0044429	0003	15/03/2024	349288/2024
JANDIRA DA SILVA	FIS5A25	M.TRANS	709.24.2596934	0001	20/03/2024	426962/2024
JANDIRA DA SILVA FIGUEIREDO	089.020	TFFP/FX	406.24.0504585	0001	27/03/2024	376791/2024
JANDIRA DA SILVA NIGMANN	006.041.033.000	IPTU	101.24.0063576	0003	12/03/2024	350618/2024
JANDIRA DE AQUINO COSTA PENA		PP/FUNE	702.23.4012411	0006	25/03/2024	411214/2024
JANDIRA DE AVELAIS ZECHETTI	FQ04324	M.TRANS	709.24.2582957	0001	11/03/2024	420359/2024
JANDIRA DE JESUS SILVEIRAS	623.003.007.000	IPTUTCE	103.24.0261921	0003	17/03/2024	370542/2024
JANDIRA DE PAULA VICENTE - ESPOLIO	006.063.191.000	IPTU	101.24.0065635	0003	12/03/2024	350785/2024
JANDIRA DE SOUSA BARROS	JJ4J97	M.TRANS	709.24.2601436	0001	20/03/2024	429230/2024
JANDIRA DO CARMO JUSTINIANO DA SILVA	030.046.112.050	IPTU	101.24.0189284	0003	16/03/2024	359785/2024
JANDIRA FROZZA	184.902	TFFP/FX	406.24.0520343	0001	27/03/2024	385172/2024
JANDIRA PESSOTTI BONICIO	534.043.020.000	IPTU	101.24.0254874	0003	16/03/2024	368184/2024
JANDIRA RODRIGUES DE OLIVEIRA	093.650	TFFP/FX	406.24.0505042	0001	27/03/2024	377022/2024
JANDIRA RODRIGUES DO NASCIMENTO	510.258.017.000	IPTU	101.24.0217138	0003	12/03/2024	362944/2024
JANDIRA ROMAN LOPES	031.020.045.007	IPTU	101.24.0194668	0003	17/03/2024	360333/2024
JANDSON SILVA DE JESUS	FAX0652	M.TRANS	709.24.2566191	0001	06/03/2024	415085/2024
JANDYRA CAMPOS DE SOUZA	015.094.027.000	IPTU	101.24.0120259	0003	12/03/2024	353949/2024
JANDYRA DE SOUZA	009.040.001.000	IPTU	101.24.0084421	0003	15/03/2024	351812/2024
JANE ANDRELLI DE SOUSA BARROS OLIVEIRA	126.883	TFFP/FX	406.24.0509324	0001	27/03/2024	379046/2024
JANE APARECIDA DOS SANTOS	033.124.005.203	IPTU	101.24.0210943	0003	16/03/2024	362109/2024
JANE APARECIDA JOCIONIS	029.005.021.045	IPTU	101.24.0182159	0003	12/03/2024	359249/2024
JANE ARISA APARECIDA BOAVA LOVERBECK	027.151.023.000	IPTU	101.24.0180940	0003	12/03/2024	359155/2024
JANE CLEIDE DE LIMA DE PRATES	032.073.064.064	IPTU	101.24.0203728	0003	17/03/2024	361348/2024
JANE DA SILVA DAVANTEL PRALON	121.994	TFFP/FX	406.24.0508628	0001	27/03/2024	378727/2024
JANE DE CASTRO ROCHA DOMINGUES	020.107.055.022	IPTU	101.24.0146122	0003	15/03/2024	356157/2024
JANE FABIOLA FRANCO BERTI SILVA	010.013.015.001	IPTU	101.24.0088027	0003	15/03/2024	351991/2024
JANE MARIA DA SILVA	532.531.003.101	IPTU	101.24.0248131	0003	12/03/2024	367113/2024
JANE MARIA NOGUEIRA PAZ LTDA	308.524	TFFP/FX	406.24.0563035	0001	27/03/2024	405526/2024
JANE RAMOS RODRIGUES	DQA4518	M.TRANS	709.24.2589215	0001	15/03/2024	423163/2024
JANE RODRIGUES CARVALHO	151.877	TFFP/FX	406.24.0513169	0001	27/03/2024	381131/2024
JANE SUELI GARBELIM	621.203.023.000	IPTUTCE	103.24.0261551	0003	17/03/2024	370368/2024
JANE SUELI GARBELIM	621.203.024.000	IPTUTCE	103.24.0261552	0003	17/03/2024	370369/2024
JANE VIANA DE BRITO	ELC1C64	M.TRANS	709.24.2598420	0001	20/03/2024	427720/2024
JANECI RAMOS MACIEL	030.159.013.000	IPTU	101.24.0193808	0003	16/03/2024	360244/2024
JANECYR SOUZA MEIRA BATISTA	GBT1873	M.TRANS	709.24.2569140	0001	06/03/2024	416329/2024

JANEIDE GOMES DE SOUZA CHAVES	284.384	TFFP/FX	406.24.0552646	0001	27/03/2024	401261/2024
JANEIDE SILVA LIMA	GC1M1H03	M.TRANS	709.24.2572624	0001	06/03/2024	417935/2024
JANEILTON SILVA	197.148	TFFP/FX	406.24.0523840	0001	27/03/2024	387203/2024
JANETE APARECIDA CARDOSO - ESPOLIO	015.001.025.000	IPTU	101.24.0114856	0003	12/03/2024	353517/2024
JANETE APARECIDA LOPES	143.928	TFFP/FX	406.24.0511818	0001	27/03/2024	380387/2024
JANETE CARVALHO GONCALVES OLIVEIRA	FCS4H97	M.TRANS	709.24.2600795	0001	20/03/2024	428868/2024
JANETE DE JESUS PEREIRA COSTA	RTD8G64	M.TRANS	709.24.2581021	0001	11/03/2024	419346/2024
JANETE DE OLIVEIRA BARRETO SILVA	011.013.021.005	IPTU	101.24.0094346	0003	12/03/2024	352279/2024
JANETE GOMES DE JESUS - ESPOLIO	532.531.003.065	IPTU	101.24.0248095	0003	12/03/2024	367103/2024
JANETE PEREIRA DE SA GENARI	235.156	TFFP/FX	406.24.0534728	0001	27/03/2024	393052/2024
JANETE RODRIGUES DA COSTA OLIVEIRA	159.793	TFFP/FX	406.24.0514621	0001	27/03/2024	381938/2024
JANETE RODRIGUES SILVA	DQ00A80	M.TRANS	709.24.2565936	0001	06/03/2024	414970/2024
JANETE SANDY CESAR - ESPOLIO	620.102.097.000	IPTU	101.24.0259747	0003	12/03/2024	369001/2024
JANETE ZUCAS RADO	018.002.033.000	IPTU	101.24.0129990	0003	17/03/2024	354694/2024
JANI CRISTINA DEL VECHIO VIVEIROS	093.491	TFFP/FX	406.24.0505026	0001	27/03/2024	377012/2024
JANI VIEIRA DE SOUSA	026.104.032.000	IPTU	101.24.0175540	0003	12/03/2024	358697/2024
JANIA FERREIRA FARIAS	163.894	TFFP/FX	406.24.0515387	0001	27/03/2024	382374/2024
JANIA MARIA VITAL DANTAS LIMA	GE17A41	M.TRANS	709.24.2594695	0001	15/03/2024	425993/2024
JANICE DE SOUSA MOREIRA	176.235	TFFP/FX	406.24.0518132	0001	27/03/2024	383883/2024
JANICE FRASKEVICUS LANCHONETE ME	194.469	TFFP/FX	406.24.0523073	0001	27/03/2024	386753/2024
JANICE SALES LUCAS	160.476	TFFP/FX	406.24.0514745	0001	27/03/2024	382007/2024
JANICELIO SANTANA MOREIRA	142.659	TFFP/FX	406.24.0511622	0001	27/03/2024	380283/2024
JANICIA DE CASSIA BARBOSA CAETANO	230.509	TFFP/FX	406.24.0533217	0001	27/03/2024	392267/2024
JANICLEIO DA COSTA SILVA	226.062	TFFP/FX	406.24.0532184	0001	27/03/2024	391728/2024
JANIDES REIS	008.043.041.000	IPTU	101.24.0081228	0003	12/03/2024	351636/2024
JANIELE APARECIDA DE JESUS SILVA	DCE1285	M.TRANS	709.24.2563577	0001	06/03/2024	414050/2024
JANIELE BEZERRA DOS SANTOS AMORIM	FSI9B36	M.TRANS	709.24.2564786	0001	06/03/2024	414407/2024
JANIELE MATOS DA SILVA ALVES	HKY8530	M.TRANS	709.24.2594745	0001	15/03/2024	426023/2024
JANIELE VALENCA MOREIRO	GJY3J16	M.TRANS	709.24.2572668	0001	06/03/2024	417958/2024
JANIELMA PEREIRA DA SILVA	FZT5J64	M.TRANS	709.24.2582070	0001	11/03/2024	419908/2024
JANILDO DA SILVA NOGUEIRA	187.457	TFFP/FX	406.24.0521076	0001	27/03/2024	385593/2024
JANILDO MENDONCA DA SILVA		ISS CC	705.23.2804231	0009	07/03/2024	412182/2024
JANILEIDE SILVA FELIPE	534.129.024.000	IPTU	101.24.0256405	0003	23/03/2024	368438/2024
JANILTON SILVA PEREIRA	512.030.152.000	IPTU	101.24.0223027	0003	12/03/2024	363800/2024
JANIMARCOS RODRIGUES DE SOUSA	198.897	TFFP/FX	406.24.0524357	0001	27/03/2024	387515/2024
JANIMARCOS RODRIGUES DE SOUSA ME	FLB2235	M.TRANS	709.24.2615487	0001	28/03/2024	432962/2024
JANIMARCOS RODRIGUES SOUSA	511.011.021.000	IPTU	101.24.0219374	0003	15/03/2024	363336/2024
JANINE APARECIDA FRANCISCO	AOR8075	M.TRANS	709.24.2565891	0001	06/03/2024	414948/2024
JANINE DE ARAUJO	172.029	TFFP/FX	406.24.0517093	0001	27/03/2024	383326/2024
JANINE MONTEIRO DA SILVA	033.124.051.115	IPTU	101.24.0211534	0003	16/03/2024	362174/2024
JANINE RITA GODINHO	002.048.022.000	IPTU	101.24.0019879	0003	23/03/2024	347131/2024
JANIO DA SILVA COELHO	020.024.031.000	IPTU	101.24.0141885	0003	20/03/2024	355728/2024
JANIO MARCIO GOMES DOS SANTOS	FOV2B05	M.TRANS	709.24.2584036	0001	11/03/2024	420958/2024
JANIO MARIANNO DELGADO	093.427	TFFP/FX	406.24.0505021	0001	27/03/2024	377008/2024
JANIO PAES DA SILVA	032.075.022.218	IPTU	101.24.0204090	0003	17/03/2024	361418/2024
JANIO RODRIGUES CELESTRINI	269.573	TFFP/FX	406.24.0547010	0001	27/03/2024	398795/2024
JANIO RODRIGUES DA SILVA	EQD0801	M.TRANS	709.24.2570497	0001	06/03/2024	416902/2024
JANIO RODRIGUES DA SILVA - ME	199.168	TFFP/FX	406.24.0524437	0001	27/03/2024	387566/2024
JANIRA BELCHIOR MARQUES	FDT3H26	M.TRANS	709.24.2592757	0001	15/03/2024	424945/2024
JANIRDES ALVES DOS SANTOS	MTB2520	M.TRANS	709.24.2564363	0001	06/03/2024	414274/2024
JANIZ MARIA PRANDE RIZZATTI	125.550	TFFP/FX	406.24.0509125	0001	27/03/2024	378959/2024
JANSEN CARDOSO SERRA JUNIOR	023.001.070.021	IPTU	101.24.0154438	0003	12/03/2024	356898/2024
JANSEN JAMES ALBINO (USUFRUATUARIO)	402.003.023.000	IPTU	101.24.0212232	0003	15/03/2024	362272/2024
JANUARIO DA LUZ FILIPE	017.023.061.000	IPTU	101.24.0128295	0003	12/03/2024	354583/2024
JANUARIO DE JESUS PEREIRA	210.628	TFFP/FX	406.24.0527504	0001	27/03/2024	389164/2024
JANUARIO MONTEIRO DE BRITO NETO	145.788	TFFP/FX	406.24.0512124	0001	27/03/2024	380554/2024
JANUZZI FERRAMENTARIA S/C LTDA ME	139.730	TFFP/FX	406.24.0511190	0001	27/03/2024	380032/2024
JANUZZI SPA E BELEZA EIRELI	271.612	TFFP/FX	406.24.0547712	0001	27/03/2024	399121/2024
JANY DISCOS E MATERIAIS ELETRICOS LTDA	030.784	TFFP/FX	406.24.0501029	0001	27/03/2024	375683/2024
JANZELITO ALVES		ISS CC	705.23.2807271	0009	07/03/2024	413211/2024
JAP SOLUCOES LTDA	280.273	TFFP/FX	406.24.0550936	0001	27/03/2024	400554/2024
JAQUELINE A DOS SANTOS RIBEIRO - ME	248.698	TFFP/FX	406.24.0539301	0001	27/03/2024	395313/2024
JAQUELINE ALVES MOREIRA		P.PUBL	707.24.0276404	0003	29/03/2024	413877/2024
JAQUELINE ALVES OLIVEIRA COMERCIO SOFAS	285.237	TFFP/FX	406.24.0553018	0001	27/03/2024	401408/2024
JAQUELINE ANTUNES FRANCISCO	FHO2840	M.TRANS	709.24.2574295	0001	06/03/2024	418824/2024
JAQUELINE APARECIDA CORDEIRO DE SOUZA D'ALMEIDA	532.031.023.000	IPTU	101.24.0240676	0003	12/03/2024	366009/2024
JAQUELINE APARECIDA DOS SANTOS RIBEIRO	024.004.310.015	IPTU	101.24.0158078	0003	15/03/2024	357172/2024
JAQUELINE APARECIDA MANZINI DE OLIVEIRA	EGD7110	M.TRANS	709.24.2589753	0001	15/03/2024	423444/2024
JAQUELINE APARECIDA PEIXOTO GUEDES	EQC6892	M.TRANS	709.24.2567649	0001	06/03/2024	415657/2024
JAQUELINE ARAUJO DOS SANTOS	268.901	TFFP/FX	406.24.0546732	0001	27/03/2024	398676/2024
JAQUELINE BAILON DE FREITAS	255.956	TFFP/FX	406.24.0541966	0001	27/03/2024	396533/2024
JAQUELINE BONATTO DE MESQUITA	012.056.025.050	IPTU	101.24.0104778	0003	15/03/2024	352864/2024
JAQUELINE BRITO DOS SANTOS	015.029.001.168	IPTU	101.24.0116213	0003	12/03/2024	353601/2024
JAQUELINE CACILDA RODRIGUES CARVALHO	JVL0842	M.TRANS	709.24.2564434	0001	06/03/2024	414294/2024
JAQUELINE CONCEICAO PEREIRA DA SILVA	106.421	TFFP/FX	406.24.0506673	0001	27/03/2024	377802/2024
JAQUELINE CRISTINA RODRIGUES DA SILVA	290.011	TFFP/FX	406.24.0555166	0001	27/03/2024	402318/2024
JAQUELINE DA SILVA CUNHA	FB4C93	M.TRANS	709.24.2616748	0001	28/03/2024	433678/2024
JAQUELINE DA SILVA CUNHA	FB4C93	M.TRANS	709.24.2616752	0001	28/03/2024	433681/2024
JAQUELINE DA SILVA CUNHA	FB4C93	M.TRANS	709.24.2573252	0001	06/03/2024	418251/2024
JAQUELINE DA SILVA CUNHA	FB4C93	M.TRANS	709.24.2601268	0001	20/03/2024	429123/2024
JAQUELINE DA SILVA CUNHA	FB4C93	M.TRANS	709.24.2594367	0001	15/03/2024	425819/2024
JAQUELINE DA SILVA CUNHA	FB4C93	M.TRANS	709.24.2586503	0001	15/03/2024	422077/2024
JAQUELINE DA SILVA CUNHA	FB4C93	M.TRANS	709.24.2616745	0001	28/03/2024	433675/2024
JAQUELINE DA SILVA CUNHA	FB4C93	M.TRANS	709.24.2616804	0001	28/03/2024	433717/2024
JAQUELINE DA SILVA CUNHA	FB4C93	M.TRANS	709.24.2601272	0001	20/03/2024	429127/2024
JAQUELINE DA SILVA CUNHA	FB4C93	M.TRANS	709.24.2581010	0001	11/03/2024	419342/2024
JAQUELINE DA SILVA SOUZA	EXA8830	M.TRANS	709.24.2601925	0001	20/03/2024	429487/2024
JAQUELINE DE ALMEIDA THEODORO	AXS9D29	M.TRANS	709.24.2595576	0001	15/03/2024	426494/2024
JAQUELINE DE CARVALHO FERREIRA	033.137.001.000	IPTU	101.24.0212145	0003	16/03/2024	362257/2024
JAQUELINE DE MATOS	RIF5A59	M.TRANS	709.24.2607505	0001	22/03/2024	432003/2024
JAQUELINE DE MELO SANTOS		PP/FUNE	702.23.4010279	0009	26/03/2024	411167/2024
JAQUELINE DE OLIVEIRA DIAS DOS SANTOS	FJK6758	M.TRANS	709.24.2571573	0001	06/03/2024	417368/2024
JAQUELINE DE SOUZA ROCHA	255.234	TFFP/FX	406.24.0541695	0001	27/03/2024	396422/2024
JAQUELINE DIANA DOS SANTOS		ISS CC	705.23.2802855	0009	07/03/2024	411843/2024
JAQUELINE DIANA DOS SANTOS	005.078.012.000	IPTU	101.24.0055869	0003	12/03/2024	350152/2024
JAQUELINE DOS SANTOS ARAUJO	325.107	TFFP/FX	406.24.0568558	0001	27/03/2024	407412/2024
JAQUELINE DOS SANTOS PEREIRA	199.836	TFFP/FX	406.24.0524630	0001	27/03/2024	387668/2024
JAQUELINE DOS SANTOS PINHEIRO	227.706	TFFP/FX	406.24.0532412	0001	27/03/2024	391835/2024
JAQUELINE ELEUTERIO APOIO ADMINISTRATIVO LTDA	297.886	TFFP/FX	406.24.0558645	0001	27/03/2024	403784/2024
JAQUELINE F DANTAS ANDRADE	BCC8875	M.TRANS	709.24.2587250	0001	15/03/2024	422457/2024
JAQUELINE FERREIRA CORREA	PKX2497	M.TRANS	709.24.2582672	0001	11/03/2024	420227/2024
JAQUELINE FERREIRA MATIAS INSTALACOES ME	021.043.103.237	IPTU	101.24.0150817	0003	16/03/2024	356592/2024
JAQUELINE FIGUEREDO DA SILVA	QJR3155	M.TRANS	709.24.2591493	0001	15/03/2024	424327/2024
JAQUELINE GARCIA	018.039.119.078	IPTU	101.24.0132919	0003	17/03/2024	354913/2024



JAQUELINE GOMES DE SIQUEIRA	099.783	TFFP/FX	406.24.0505811	0001	27/03/2024	377395/2024
JAQUELINE GRACIANA DA SILVA OLIVEIRA - ME	180.174	TFFP/FX	406.24.0519102	0001	27/03/2024	384452/2024
JAQUELINE LEMES PONCE	FLD5E48	M.TRANS	709.24.2608796	0001	22/03/2024	432713/2024
JAQUELINE LIMA SOARES	033.001.313.019	IPTU	101.24.0204950	0003	16/03/2024	361554/2024
JAQUELINE MARIA DOS SANTOS CONCEICAO	025.056.017.119	IPTU	101.24.0167393	0003	17/03/2024	358038/2024
JAQUELINE MARIA FLORENCIO	198.342	TFFP/FX	406.24.0524192	0001	27/03/2024	387421/2024
JAQUELINE MARQUES DESTRO	EBE9C34	M.TRANS	709.24.2585223	0001	15/03/2024	421472/2024
JAQUELINE MARTINS DE LIMA	FOB8029	M.TRANS	709.24.2599855	0001	20/03/2024	428371/2024
JAQUELINE MASUMOTO DOS SANTOS	179.841	TFFP/FX	406.24.0519025	0001	27/03/2024	384401/2024
JAQUELINE MOISES SALES	030.151.048.037	IPTU	101.24.0193556	0003	16/03/2024	360227/2024
JAQUELINE OLIVEIRA DA COSTA	EAR0812	M.TRANS	709.24.2570911	0001	06/03/2024	417073/2024
JAQUELINE PARUS DA SILVA	QM98I92	M.TRANS	709.24.2565490	0001	06/03/2024	414770/2024
JAQUELINE RAMOS ZATTONI	FVX8D00	M.TRANS	709.24.2580846	0001	11/03/2024	419253/2024
JAQUELINE RAMOS ZATTONI	FVX8D00	M.TRANS	709.24.2565567	0001	06/03/2024	414803/2024
JAQUELINE RENK	020.005.030.175	IPTU	101.23.0138176	0009	13/09/2023	345107/2024
JAQUELINE RENK	020.005.030.175	IPTU	101.24.0140776	0003	15/03/2024	355620/2024
JAQUELINE RENK	020.005.030.175	IPTU	101.23.0138176	0012	13/12/2023	345110/2024
JAQUELINE RENK	020.005.030.175	IPTU	101.23.0138176	0011	13/11/2023	345109/2024
JAQUELINE RENK	020.005.030.175	IPTU	101.23.0138176	0010	13/10/2023	345108/2024
JAQUELINE RESSE MONTEIRO DOS SANTOS	FXB99332	M.TRANS	709.24.2568781	0001	06/03/2024	416230/2024
JAQUELINE RITTER BERNARDO	ECU8G25	M.TRANS	709.24.2570014	0001	06/03/2024	416670/2024
JAQUELINE SA DOS SANTOS	FQU7H28	M.TRANS	709.24.2587450	0001	15/03/2024	422549/2024
JAQUELINE SA DOS SANTOS	FQU7H28	M.TRANS	709.24.2592360	0001	15/03/2024	424750/2024
JAQUELINE SANTANA COSTA	EJL0718	M.TRANS	709.24.2586812	0001	15/03/2024	422223/2024
JAQUELINE SANTANA COSTA - ME	192.770	TFFP/FX	406.24.0522568	0001	27/03/2024	386450/2024
JAQUELINE SANTANA COSTA - ME	192.770	TFSANIT	407.24.0259345	0002	27/03/2024	409279/2024
JAQUELINE SANTOS DOS REIS	CNT7322	M.TRANS	709.24.2585882	0001	15/03/2024	421773/2024
JAQUELINE SANTOS SILVA	DVK2H86	M.TRANS	709.24.2599658	0001	20/03/2024	428294/2024
JAQUELINE SILVA ALVES	EAL4G50	M.TRANS	709.24.2565965	0001	06/03/2024	414986/2024
JAQUELINE SILVA NASCIMENTO MIRANDA	OBED474	M.TRANS	709.24.2605017	0001	22/03/2024	430629/2024
JAQUELINE SOFIA MARTINEZ CORREA	243.100	TFFP/FX	406.24.0537406	0001	27/03/2024	394407/2024
JAQUELINE TEIXEIRA DA SILVA	532.100.095.050	IPTU	101.24.0243903	0003	12/03/2024	366422/2024
JAQUELINE TEIXEIRA DA SILVA		P.PUBL	707.24.0276386	0003	29/03/2024	413866/2024
JAQUELINE TEIXEIRA SANTOS	025.056.017.176	IPTU	101.24.0167450	0003	17/03/2024	358057/2024
JAQUELINE TIGLEA FARIA	QOD9F64	M.TRANS	709.24.2598242	0001	20/03/2024	427621/2024
JAQUELINE VIANA DE ANDRADE	EUV2C03	M.TRANS	709.24.2585733	0001	15/03/2024	421722/2024
JAQUELINE VIANA DE ANDRADE	EUV2C03	M.TRANS	709.24.2615724	0001	28/03/2024	433087/2024
JAQUELINE YAYOI MITSUNAGA	018.021.019.000	IPTU	101.24.0131409	0003	17/03/2024	354780/2024
JAQUELINE ZAMBALDI	024.069.004.012	IPTU	101.24.0164315	0003	15/03/2024	357786/2024
JAQUES GONCALVES BARBOSA	002.079.004.043	IPTU	101.24.0025564	0003	12/03/2024	347546/2024
JAQUES GREGORIO DE CASTRO SOUSA	031.039.019.000	IPTU	101.24.0195983	0003	17/03/2024	360446/2024
JAQUISON FERREIRA DO NASCIMENTO	144.999	TFFP/FX	406.24.0512004	0001	27/03/2024	380490/2024
JAR ELETRICA FACILITES LTDA	261.692	TFFP/FX	406.24.0544076	0001	27/03/2024	397520/2024
JAR MATERIAIS PARA CONSTRUCAO LTDA	301.715	TFFP/FX	406.24.0560235	0001	27/03/2024	404444/2024
JARB CONFECOES LTDA ME	212.355	TFFP/FX	406.24.0528002	0001	27/03/2024	389419/2024
JARBAS CORREA FARAGO	009.045.010.000	IPTU	101.24.0084574	0003	15/03/2024	351826/2024
JARBAS DE SOUZA MELO	EKQ3579	M.TRANS	709.24.2607872	0001	22/03/2024	432203/2024
JARBAS DE SOUZA MELO	EKQ3579	M.TRANS	709.24.2593806	0001	15/03/2024	425516/2024
JARBAS DE SOUZA MELO	EKQ3579	M.TRANS	709.24.2600771	0001	20/03/2024	428858/2024
JARBAS DE SOUZA MELO	EKQ3579	M.TRANS	709.24.2593981	0001	15/03/2024	425603/2024
JARBAS DE SOUZA MELO	EKQ3579	M.TRANS	709.24.2572065	0001	06/03/2024	417638/2024
JARBAS DE SOUZA MELO	EKQ3579	M.TRANS	709.24.2603789	0001	22/03/2024	430148/2024
JARBAS DE SOUZA MELO	EKQ3579	M.TRANS	709.24.2600745	0001	20/03/2024	428844/2024
JARBAS DE SOUZA MELO	EKQ3579	M.TRANS	709.24.2607995	0001	22/03/2024	432274/2024
JARBAS DE SOUZA MELO	EKQ3579	M.TRANS	709.24.2573153	0001	06/03/2024	418193/2024
JARBAS DE SOUZA MELO	EKQ3579	M.TRANS	709.24.2593991	0001	15/03/2024	425609/2024
JARBAS DE SOUZA MELO	EKQ3579	M.TRANS	709.24.2586741	0001	15/03/2024	422191/2024
JARBAS DE SOUZA MELO	EKQ3579	M.TRANS	709.24.2583465	0001	11/03/2024	420638/2024
JARBAS DE SOUZA MELO	EKQ3579	M.TRANS	709.24.2571949	0001	06/03/2024	417572/2024
JARBAS DE SOUZA MELO	EKQ3579	M.TRANS	709.24.2571879	0001	06/03/2024	417539/2024
JARBAS MARLON VIEIRA	534.145.087.000	IPTU	101.24.0256973	0003	16/03/2024	368526/2024
JARC SEGUROS - CORRETORA DE SEG E ADMINISTR LTDA	194.576	TFFP/FX	406.24.0523113	0001	27/03/2024	386774/2024
JARC SEGUROS - CORRETORA DE SEG E ADMINISTR LTDA	194.576	ISS	292.24.4419555	0001	15/03/2024	374816/2024
JARDEL DE CASTRO	095.057.000	ISS CC	705.23.2803867	0009	07/03/2024	412083/2024
JARDEL DE CASTRO	024.055.018.000	IPTU	101.24.0163357	0003	15/03/2024	357713/2024
JARDEL DE CASTRO TRANSPORTES - ME	150.260	ISS	291.24.4417320	0001	15/03/2024	373574/2024
JARDEL DE CASTRO TRANSPORTES - ME	150.260	TFFP/FX	406.24.0512896	0001	27/03/2024	380986/2024
JARDEL PEREIRA BARBOSA	137.915	TFFP/FX	406.24.0510935	0001	27/03/2024	379881/2024
JARDEL PUBLICIDADE LTDA	337.491	TFFP/FX	406.24.0572047	0001	27/03/2024	408438/2024
JARDEL SANTANA ALVES	FTG7G26	M.TRANS	709.24.2600923	0001	20/03/2024	428936/2024
JARDELY JESSICA SOARES PAIVA DE LIMA	FQJ7E23	M.TRANS	709.24.2573621	0001	06/03/2024	418439/2024
JARDIM AMAZONAS TERRENOS LTDA	625.003.001.000	IPTUTCE	103.24.0263055	0003	17/03/2024	371104/2024
JARDIM CONSULTORIA IMOBILIARIA LTDA	070.565	TFFP/FX	406.24.0503133	0001	27/03/2024	376229/2024
JARDIM THELMA PROCESSAMENTO DE DADOS LT-ME	144.391	TFFP/FX	406.24.0511893	0001	27/03/2024	380434/2024
JARDINAGEM IMIGRANTES LTDA	292.983	TFFP/FX	406.24.0556500	0001	27/03/2024	402868/2024
JARDINS BAR E RESTAURANTE LTDA ME	174.354	TFFP/FX	406.24.0517675	0001	27/03/2024	383631/2024
JARDON EMPREENDIMIENTOS DIGITAIS LTDA	313.842	TFFP/FX	406.24.0565372	0001	27/03/2024	406377/2024
JARIAN BRAGA	BOA2115	M.TRANS	709.24.2605934	0001	22/03/2024	431121/2024
JARINEIDE LIMA DA SILVA	GGG4G27	M.TRANS	709.24.2608293	0001	22/03/2024	432430/2024
JARISCLEIDE MARTINS BANDEIRA - ME	229.453	TFSANIT	407.24.0259983	0002	27/03/2024	409510/2024
JARISCLEIDE MARTINS BANDEIRA - ME	229.453	TFFP/FX	406.24.0532978	0001	27/03/2024	392147/2024
JARIELINA LIMA CESAR	ENB5C70	M.TRANS	709.24.2615881	0001	28/03/2024	433179/2024
JASIB-JUNTA DE ASSIS. SOCIAL ISLAMICA BRASILEIRA	032.073.083.000	IPTU	101.23.2775724	0010	20/03/2024	345471/2024
JASIB-JUNTA DE ASSIS. SOCIAL ISLAMICA BRASILEIRA	032.073.083.000	IPTU	101.23.2951176	0006	03/03/2024	345734/2024
JASIB-JUNTA DE ASSIS. SOCIAL ISLAMICA BRASILEIRA	032.073.083.000	IPTU	101.24.0203854	0003	17/03/2024	361377/2024
JASIB-JUNTA DE ASSISTENCIA SOCIAL ISLAMICA BRAS.	032.073.036.000	IPTU	101.24.0203299	0003	17/03/2024	361231/2024
JASIB-JUNTA DE ASSISTENCIA SOCIAL ISLAMICA BRAS.	032.073.036.000	IPTU	101.23.2775723	0010	20/03/2024	345470/2024
JASIB-JUNTA DE ASSISTENCIA SOCIAL ISLAMICA BRAS.	032.073.036.000	IPTU	101.23.2951842	0006	03/03/2024	345740/2024
JASIEL BEZERRA DE MOURA	DAN1F59	M.TRANS	709.24.2596659	0001	20/03/2024	426817/2024
JASIEL BEZERRA DE MOURA	DAN1F59	M.TRANS	709.24.2590124	0001	15/03/2024	423620/2024
JASIEL BEZERRA DE MOURA	DAN1F59	M.TRANS	709.24.2574142	0001	06/03/2024	418715/2024
JASIEL DE SOUZA PEREIRA		ISS CC	705.23.2807453	0009	07/03/2024	413268/2024
JASMIL VIEIRA DOS SANTOS	532.100.028.255	IPTU	101.24.0243688	0003	12/03/2024	366363/2024
JASON BELMONTE DOTTI	173.994	TFFP/FX	406.24.0517553	0001	27/03/2024	383562/2024
JASON SABINO SILVA	534.149.001.000	IPTU	101.24.0257199	0003	16/03/2024	368575/2024
JASSON ALMEIDA LOIOLA LACERDA - ME	256.802	TFFP/FX	406.24.0542264	0001	27/03/2024	396669/2024
JATA ORCAMENTOS TECNICOS INDUSTRIAIS LTDA.ME	111.263	ISS	292.24.4323208	0001	15/01/2024	374129/2024
JATC COM DE MAQUIN E SUPRIM PARA INFORM LTDA	200.993	TFFP/FX	406.24.0524932	0001	27/03/2024	387822/2024
JATEC DESENVOLVIMENTO DE PRODUTOS AUTOMOTIVOS LT	335.595	TFFP/FX	406.24.0571415	0001	27/03/2024	408245/2024
JAURI CARLOS TASSO DA COSTA	012.069.010.000	IPTU	101.24.0106125	0003	15/03/2024	352938/2024
JAV IDIOMAS LTDA	286.762	TFFP/FX	406.24.0553708	0001	27/03/2024	401728/2024
JAVA - ASSISTENCIA ODONTOLOGICA LTDA	046.952	TFSANIT	407.24.0257543	0002	27/03/2024	408827/2024
JAVA - ASSISTENCIA ODONTOLOGICA LTDA	046.952	TFFP/FX	406.24.0501847	0001	27/03/2024	375875/2024
JAVAN ALVES DE TOLEDO NETO	009.091.040.044	IPTU	101.24.0086336	0003	23/03/2024	351940/2024

JAVIER ANTONIO QUINONES CARIS	027.060.035.000	IPTU	101.24.0178140	0003	12/03/2024	358893/2024
JAWA'S COMERCIO DE PESCADOS LTDA ME	233.740	TFFP/FX	406.24.0534265	0001	27/03/2024	392793/2024
JAYME BENARRROS	185.220	TFFP/FX	406.24.0520427	0001	27/03/2024	385220/2024
JAYME FERNANDES BRANCO - ESPOLIO	012.093.022.000	IPTU	101.24.0107163	0003	15/03/2024	353018/2024
JAYME GOMES LEAL	175.794	TFFP/FX	406.24.0518002	0001	27/03/2024	383817/2024
JAYME GOMES LEAL	530.127.001.000	IPTU	101.24.0238743	0003	12/03/2024	365829/2024
JAYME GOMES LEAL		ISS CC	705.23.2805428	0009	07/03/2024	412589/2024
JAYME KILINSKY ESPOLIO	511.202.001.000	IPTU	101.24.0219868	0003	15/03/2024	363425/2024
JAYME KILINSKY ESPOLIO	511.202.001.000	CIP	105.24.0272449	0003	29/03/2024	371936/2024
JAYME SILVERIO RAIMUNDO	005.011.052.106	IPTU	101.24.0051072	0003	12/03/2024	349754/2024
JAYNE MARIA DA SILVA	ESN4248	M.TRANS	709.24.2595889	0001	15/03/2024	426675/2024
JAYR DIAS DE FREITAS	FFV7954	M.TRANS	709.24.2607738	0001	22/03/2024	432125/2024
JAZANET COMERCIO E REPRESENTACAO LTDA	125.502	TFFP/FX	406.24.0509119	0001	27/03/2024	378955/2024
JAZIBETE BEZERRA DE AZEVEDO	182.636	TFFP/FX	406.24.0519714	0001	27/03/2024	384798/2024
JAZIEL GORDIANO COSTA	FB55E98	M.TRANS	709.24.2581439	0001	11/03/2024	419594/2024
JAZON BARBOSA DE OLIVEIRA	524.422.022.000	IPTU	101.24.0237063	0003	15/03/2024	365620/2024
JAZON FRANCISCO ROCHA - ESPOLIO	534.003.031.000	IPTU	101.24.0253752	0003	16/03/2024	368012/2024
JAZZ PRODUCAO DE FILMES LTDA	166.352	TFFP/FX	406.24.0515882	0001	27/03/2024	382663/2024
JB COMERCIO DE BEBIDAS E ALIMENTOS LTDA	AYO6701	M.TRANS	709.24.2583240	0001	11/03/2024	420513/2024
JB DOS REIS TRANSPORTES LTDA	205.671	TFFP/FX	406.24.0526167	0001	27/03/2024	388459/2024
JB EMPREENDIMIENTOS LTDA	252.254	TFFP/FX	406.24.0540570	0001	27/03/2024	395908/2024
JB GESSO E DRYWALL LTDA - ME	212.350	TFFP/FX	406.24.0528000	0001	27/03/2024	389417/2024
JB MOTTA TREINAMENTOS PROFISSIONAIS LTDA	333.938	TFFP/FX	406.24.0570970	0001	27/03/2024	408121/2024
JB NEGOCIOS DIGITAIS LTDA	321.870	TFFP/FX	406.24.0567696	0001	27/03/2024	407157/2024
JB PREST. SERVICOS EM DESENV.COMERCIAL LTDA.ME	139.769	TFFP/FX	406.24.0511201	0001	27/03/2024	380039/2024
JB SILVA COMERCIO E TRANSPORTE DE GAS LTDA ME	EIA8436	M.TRANS	709.24.2608610	0001	22/03/2024	432605/2024
JB VENTURES LTDA	254.467	TFFP/FX	406.24.0541380	0001	27/03/2024	396281/2024
JB3 REPRESENTACOES EIRELI ME	FJC4921	M.TRANS	709.24.2588985	0001	15/03/2024	423067/2024
JB7 SOLUCOES ONLINE LTDA	274.056	TFFP/FX	406.24.0548664	0001	27/03/2024	399566/2024
JBABY E KIDS ARTIGOS INFANTIS EIRELI - ME	253.496	TFFP/FX	406.24.0541027	0001	27/03/2024	396117/2024
JBAL ADMINISTRACAO E PARTICIPACOES LTDA	271.994	TFFP/FX	406.24.0547865	0001	27/03/2024	399197/2024
JBB EMPREENDIMIENTOS DIGITAIS LTDA	298.121	TFFP/FX	406.24.0558752	0001	27/03/2024	403828/2024
JBF HORTIFRUTIGRANJEIRO EIRELI - ME	258.583	TFSANIT	407.24.0260678	0002	27/03/2024	409792/2024
JBF HORTIFRUTIGRANJEIRO EIRELI - ME	258.583	TFFP/FX	406.24.0542919	0001	27/03/2024	396988/2024
JBK COMERCIO DE PECAS E MANUT LTDA ME	BUN9961	M.TRANS	709.24.2604942	0001	22/03/2024	430591/2024
JBL TRANSPORTES LTDA	313.452	TFFP/FX	406.24.0565204	0001	27/03/2024	406313/2024
JBM TREINAMENTOS EMPRESARIAIS S/C LTDA	108.559	TFFP/FX	406.24.0506945	0001	27/03/2024	377925/2024
JBN EMPREITEIRA DE OBRAS S/S LTDA	315.826	TFFP/FX	406.24.0566232	0001	27/03/2024	406676/2024
JBP PACTUAL ASSESSORIA EMPRESARIAL - EIRELI	192.036	TFFP/FX	406.24.0522363	0001	27/03/2024	386319/2024
JBS S/A	252.702	TFFP/FX	406.24.0540734	0001	27/03/2024	395994/2024
JBS S/A	252.702	TFSANIT	407.24.0260410	0002	27/03/2024	409668/2024
JBSS MAO DE OBRA TEMPORARIA LTDA	152.049	TFFP/FX	406.24.0513202	0001	27/03/2024	381147/2024
JBX COMERCIO LTDA	325.177	TFFP/FX	406.24.2528163	0002	28/03/2024	408699/2024
JBX COMERCIO LTDA	325.177	TFFP/FX	406.24.0568609	0001	27/03/2024	407434/2024
JBX COMERCIO LTDA	325.177	TFFP/FX	406.24.2528162	0002	28/03/2024	408698/2024
JC BAGP SORVETES EIRELI	RNP8B66	M.TRANS	709.24.2567193	0001	06/03/2024	415473/2024
JC BRASIL OPE E AGEN DE VIAGENS TRANSP E TUR LT	335.704	TFFP/FX	406.24.0571517	0001	27/03/2024	408274/2024
JC CAVALCANTE TRANSPORTES - ME	211.544	TFFP/FX	406.24.0527759	0001	27/03/2024	389296/2024
JC CORRETORA DE SEGUROS E BENEFICIOS LTDA	314.933	TFFP/FX	406.24.0565855	0001	27/03/2024	406548/2024
JC DA SILVA NEGOCIOS DIGITAIS LTDA.	291.326	TFFP/FX	406.24.0555745	0001	27/03/2024	402552/2024
JC DA SILVA TRANSPORTES ME	214.834	TFFP/FX	406.24.0528619	0001	27/03/2024	389756/2024
JC DE OLIVEIRA NETO NEGOCIOS DIGITAIS LTDA	280.501	TFFP/FX	406.24.0551034	0001	27/03/2024	400599/2024
JC DEMARCHI ROUPAS FEITAS LTDA - EPP	088.173	TFFP/FX	406.24.0504502	0001	27/03/2024	376750/2024
JC DEMARCHI ROUPAS FEITAS LTDA - EPP	088.173	TFSANIT	407.24.0257926	0002	27/03/2024	408897/2024
JC DESMONTCH COMERCIO DE PECAS LTDA	DTT1D09	M.TRANS	709.24.2594018	0001	15/03/2024	425623/2024
JC DRAGON ENTRETENIMENTO LTDA	297.995	TFFP/FX	406.24.0558695	0001	27/03/2024	403801/2024
JC ELIS COMERCIO E DISTRIB.DE PROD.ALIM.EIRELI	283.411	TFFP/FX	406.24.0552174	0001	27/03/2024	401057/2024
JC EMPREITEIRA LTDA - ME	224.950	TFFP/FX	406.24.0531827	0001	27/03/2024	391539/2024
JC ENGENHARIA SOLUCOES INTEGRADAS LTDA	308.065	TFFP/FX	406.24.0562832	0001	27/03/2024	405448/2024
JC FERRAMENTAS SUPRIMENTOS E UTILIDADES LTDA	266.528	TFFP/FX	406.24.0545863	0001	27/03/2024	398268/2024
JC FISIOTERAPIA & QUIROPAXIA LTDA	322.300	TFFP/FX	406.24.0567779	0001	27/03/2024	407183/2024
JC GOTARDI SILVA BAR E LANCHES	307.041	TFFP/FX	406.24.0562441	0001	27/03/2024	405319/2024
JC LEAL NEGOCIOS DIGITAIS LTDA	294.059	TFFP/FX	406.24.0556978	0001	27/03/2024	403067/2024
JC MADSEN MANUTENCAO CONSERVACAO PREDIAL LTDA ME	164.378	TFFP/FX	406.24.0515503	0001	27/03/2024	382439/2024
JC NETO PRODUTOS DIGITAIS LTDA	292.783	TFFP/FX	406.24.0556407	0001	27/03/2024	402832/2024
JC PASCOALLETTO REPRESENTACAO COMERCIAL LTDA - ME	237.544	TFFP/FX	406.24.0535504	0001	27/03/2024	393471/2024
JC PRODUTOS NATURAIS LTDA	287.781	TFFP/FX	406.24.0554163	0001	27/03/2024	401947/2024
JC REPERESNTACOES COMERCIAIS LTDA ME	209.926	ISS	292.24.4427290	0001	15/03/2024	375117/2024
JC REPERESNTACOES COMERCIAIS LTDA ME	209.926	TFFP/FX	406.24.0527301	0001	27/03/2024	389036/2024
JC RETOQUE DIGITAL DE IMAGENS LTDA ME	128.249	TFFP/FX	406.24.0509566	0001	27/03/2024	379153/2024
JC SANTANA ESTRUTURAS METALICAS LTDA	295.919	TFFP/FX	406.24.0557811	0001	27/03/2024	403443/2024
JC SANTOS DA SILVA REFORMAS E CONSTRUcoes ME	177.339	TFFP/FX	406.24.0518409	0001	27/03/2024	384034/2024
JC SAO BERNARDO MAT. DE CONSTRUCAO EIRELI - ME	253.926	TFFP/FX	406.24.0541188	0001	27/03/2024	396182/2024
JC SEGURANCA PATRIMONIAL LTDA	200.106	TFFP/FX	406.24.0524691	0001	27/03/2024	387694/2024
JC SERVICOS E AUTOMACAO LTDA ME	156.139	ISS	292.24.4416266	0001	15/03/2024	374585/2024
JC SERVICOS E AUTOMACAO LTDA ME	156.139	TFFP/FX	406.24.0513929	0001	27/03/2024	381560/2024
JC SIQUEIRA SERVICOS EM GERAL LTDA	337.459	TFFP/FX	406.24.0572017	0001	27/03/2024	408428/2024
JC SIQUEIRA SERVICOS EM GERAL LTDA	337.459	TFFP/FX	406.23.3193740	0004	18/03/2024	375359/2024
JC&S COMUNICACAO EMPRESARIAL LTDA	103.243	TFFP/FX	406.24.0506258	0001	27/03/2024	377594/2024
JC7 CONFECCAO LTDA	306.026	TFFP/FX	406.24.0562006	0001	27/03/2024	405140/2024
JCAS AMORIM COMERCIAL E SERVICOS LTDA	304.862	TFFP/FX	406.24.0561556	0001	27/03/2024	404956/2024
JCB CONSULTORIA E ASSESSORIA NUTRICIONAL LTDA	227.780	TFFP/FX	406.24.0532431	0001	27/03/2024	391845/2024
JCB RODRIGUES TRANSPORTES LTDA	299.408	TFFP/FX	406.24.0559263	0001	27/03/2024	404034/2024
JCBS 2 TECNOLOGIA DA INFORMACAO LTDA-ME	245.441	TFFP/FX	406.24.0538164	0001	27/03/2024	394793/2024
JCCOLLETTI CONSULT.EMPRES.PESQU.DE MERCADO LTDA	169.068	TFFP/FX	406.24.0516443	0001	27/03/2024	382967/2024
JCELL ACESSORIOS EIRELI	293.207	TFFP/FX	406.24.0556596	0001	27/03/2024	402907/2024
JCG PRODUCOES AUDIOVISUAIS	301.839	ISS	292.24.4429193	0001	15/03/2024	375193/2024
JCG PRODUCOES AUDIOVISUAIS	301.839	TFFP/FX	406.24.0560280	0001	27/03/2024	404463/2024
JCHR CONSTRUTORA DO BRASIL LTDA	202.245	TFFP/FX	406.24.0525265	0001	27/03/2024	387992/2024
JCJ ARTES GRAFICAS LTDA ME	087.977	TFFP/FX	406.24.0504482	0001	27/03/2024	376738/2024
JCL PISOS,FORROS,REVESTIMENTOS E DECOR.LTDA-EPP	157.526	TFFP/FX	406.24.0514195	0001	27/03/2024	381707/2024
JCL PRESTACAO DE SERV.DE CARREG.E DESCARREG.LTDA	249.864	TFFP/FX	406.24.0539722	0001	27/03/2024	395513/2024
JCR SERVICOS EMPRESARIAS LTDA	319.626	TFFP/FX	406.24.0567204	0001	27/03/2024	407006/2024
JCS ASSES.E SEG.DO TRAB.E MEIO AMBIENTE LTDA ME	245.528	TFFP/FX	406.24.0538197	0001	27/03/2024	394810/2024
JCS COMERCIO E SERVICOS SBC LTDA	337.891	TFFP/FX	406.23.3207451	0004	25/03/2024	375385/2024
JCS CONSTRUCAO E REFORMAS LTDA	304.688	TFFP/FX	406.24.0561494	0001	27/03/2024	404932/2024
JCS SERV. EMPRESARIAL E ADMINISTRATIVO LTDA ME	216.687	TFFP/FX	406.24.0529209	0001	27/03/2024	390089/2024
JCSV JUNIOR SOLUCOES EM TECNOLOGIA DA INFORMACAO	269.923	TFFP/FX	406.24.0547129	0001	27/03/2024	398850/2024
JCVA SUPERMERCADO LTDA	253.652	TFSANIT	407.24.0260447	0002	27/03/2024	409683/2024
JD DE ANDRADE EMPREENDIMIENTOS DIGITAIS - LTDA	282.605	TFFP/FX	406.24.0551809	0001	27/03/2024	400912/2024
JD DIAS TRANSPORTES E LOGISTICA LTDA	256.437	M.TRANS	709.24.2589034	0001	15/03/2024	423092/2024
JD DO BRASIL PROJETOS E CONSTRUCOES LTDA	UM8160	TFFP/FX	406.24.0542138	0001	27/03/2024	396610/2024
JD FILTROS INDUSTRIAIS LTDA - ME	205.757	TFFP/FX	406.24.0526190	0001	27/03/2024	388478/2024
JD INSTALACOES INDUSTRIAIS E COMERCIO LTDA - ME	230.410	ISS	292.24.4417791	0001	15/03/2024	374702/2024

JD INSTALACOES INDUSTRIAIS E COMERCIO LTDA - ME	230.410	TFFP/FX	406.24.0533177	0001	27/03/2024	392246/2024
JD METAIS EIRELI-ME	218.538	TFFP/FX	406.24.0529787	0001	27/03/2024	390425/2024
JD RIBEIRO TRANSPORTES - ME	233.243	TFFP/FX	406.24.0534086	0001	27/03/2024	392710/2024
JD RODRIGUES EMPREENDIMENTOS DIGITAIS LTDA.	297.499	TFFP/FX	406.24.0558491	0001	27/03/2024	403721/2024
JDJ MARTINS ASSESSORIA CONTABIL	331.111	TFFP/FX	406.24.0570229	0001	27/03/2024	407921/2024
JDM GESTAO PREDIAL LTDA	336.552	TFFP/FX	406.24.0571795	0001	27/03/2024	408365/2024
JDN COMERCIO DE VERNEZIANAS LTDA	259.074	TFFP/FX	406.24.0543110	0001	27/03/2024	397091/2024
JDNVA TECNOLOGIA DA INFORMATICA LTDA	310.109	ISSQNSN	430.24.3164866	0001	22/05/2023	410367/2024
JDNVA TECNOLOGIA DA INFORMATICA LTDA	310.109	ISSQNSN	430.24.3165369	0001	20/09/2023	410453/2024
JDNVA TECNOLOGIA DA INFORMATICA LTDA	310.109	ISSQNSN	430.24.3165500	0001	20/10/2023	410486/2024
JDNVA TECNOLOGIA DA INFORMATICA LTDA	310.109	ISSQNSN	430.24.3164766	0001	20/04/2023	410358/2024
JDNVA TECNOLOGIA DA INFORMATICA LTDA	310.109	ISSQNSN	430.24.3165675	0001	21/11/2023	410510/2024
JDNVA TECNOLOGIA DA INFORMATICA LTDA	310.109	ISSQNSN	430.24.3165113	0001	20/06/2023	410391/2024
JDNVA TECNOLOGIA DA INFORMATICA LTDA	310.109	ISSQNSN	430.24.3165846	0001	20/12/2023	410520/2024
JDNVA TECNOLOGIA DA INFORMATICA LTDA	310.109	TFFP/FX	406.24.0563713	0001	27/03/2024	405775/2024
JDNVA TECNOLOGIA DA INFORMATICA LTDA	310.109	ISSQNSN	430.24.3165176	0001	20/07/2023	410407/2024
JDNVA TECNOLOGIA DA INFORMATICA LTDA	310.109	ISSQNSN	430.24.3165280	0001	21/08/2023	410437/2024
JDS FERREIRA TELECOM - EPP	232.035	TFFP/FX	406.24.0533685	0001	27/03/2024	392503/2024
JDS INTERNET LTDA	GAN3F56	M.TRANS	709.24.2573603	0001	06/03/2024	418430/2024
JDS SERVICOS E CONSULTORIA EMPRESARIAL LTDA	289.619	TFFP/FX	406.24.0554993	0001	27/03/2024	402249/2024
JDVBP SERV.DE SUP.CADASTRAL FISCAL E PREV.LTDA	227.961	TFFP/FX	406.24.0532495	0001	27/03/2024	391886/2024
JDX CONSTRUTORA LTDA - EPP	222.516	TFFP/FX	406.24.0531021	0001	27/03/2024	391111/2024
JE COMERCIAL LTDA	320.161	TFFP/FX	406.24.0567333	0001	27/03/2024	407055/2024
JE TRANSPORTES LTDA	318.994	TFFP/FX	406.24.0567033	0001	27/03/2024	406952/2024
JEAN BARBOSA DA COSTA	534.146.033.000	IPU	101.24.0257075	0003	16/03/2024	368548/2024
JEAN BARBOSA DA COSTA		ISS CC	705.23.2807701	0009	07/03/2024	413395/2024
JEAN BARROS PEREIRA ME	149.103	TFFP/FX	406.24.0512667	0001	27/03/2024	380863/2024
JEAN BATISTA ALVES	CTE1D65	M.TRANS	709.24.2616730	0001	28/03/2024	433670/2024
JEAN CARLOS AZEVEDO FERREIRA	LTI1A89	M.TRANS	709.24.2593077	0001	15/03/2024	425135/2024
JEAN CARLOS BERNO BARRETO	PZP0493	M.TRANS	709.24.2565755	0001	06/03/2024	414881/2024
JEAN CARLOS DA CRUZ	220.126	TFFP/FX	406.24.0530262	0001	27/03/2024	390684/2024
JEAN CARLOS DA SILVA	BYB4453	M.TRANS	709.24.2607922	0001	22/03/2024	432232/2024
JEAN CARLOS DE SOUSA NASCIMENTO	272.069	TFFP/FX	406.24.0547898	0001	27/03/2024	399209/2024
JEAN CARLOS DE SOUSA SANTOS	027.027.174.000	IPU	101.24.0177074	0003	12/03/2024	358826/2024
JEAN CARLOS NOVAIS NASCIMENTO	DMD0B87	M.TRANS	709.24.2581114	0001	11/03/2024	419399/2024
JEAN CARLOS NOVAIS NASCIMENTO	DMD0B87	M.TRANS	709.24.2587764	0001	15/03/2024	422705/2024
JEAN CARLOS PADILHA ME	AC08122	M.TRANS	709.24.2567786	0001	06/03/2024	415698/2024
JEAN CHELIO MARTIN NETO SERVICOS EMPRESARIAIS	217.719	TFFP/FX	406.24.0529506	0001	27/03/2024	390261/2024
JEAN DA CUNHA	212.753	TFFP/FX	406.24.0528128	0001	27/03/2024	389485/2024
JEAN GODINHO	008.032.077.000	IPU	101.24.0079510	0003	12/03/2024	351558/2024
JEAN GUILHERME PRESSENDO DE AGOSTINE	FRJ2G08	M.TRANS	709.24.2567665	0001	06/03/2024	415661/2024
JEAN INACIO SILVA	240.909	TFFP/FX	406.24.0536636	0001	27/03/2024	394039/2024
JEAN JACKSON SAMPAIO	DLH2C77	M.TRANS	709.24.2608873	0001	22/03/2024	432763/2024
JEAN JACSON DA SILVA LIMA	DTA8815	M.TRANS	709.24.2606070	0001	22/03/2024	431204/2024
JEAN JACSON DA SILVA LIMA	DTA8815	M.TRANS	709.24.2595707	0001	15/03/2024	426560/2024
JEAN KAUE SOUZA		PP/FUNE	702.23.4012415	0006	25/03/2024	411215/2024
JEAN KLEBER GRIGOLIN SILVA	236.422	TFFP/FX	406.24.0535138	0001	27/03/2024	393277/2024
JEAN MARCEL OLIVA	198.376	TFFP/FX	406.24.0524200	0001	27/03/2024	387423/2024
JEAN MARCELO DE PAIVA	DBC0H29	M.TRANS	709.24.2584539	0001	15/03/2024	421127/2024
JEAN MARCELO PIERANGELI DA SILVA	CVT2158	M.TRANS	709.24.2615836	0001	28/03/2024	433154/2024
JEAN MARQUES PINTO	032.075.022.086	IPU	101.24.0203958	0003	17/03/2024	361395/2024
JEAN MICHEL MARSALA - ESPOLIO	007.074.020.000	IPU	101.24.0074922	0003	12/03/2024	351346/2024
JEAN MICHEL MARSALA - ESPOLIO	008.013.047.000	IPU	101.24.0077638	0003	12/03/2024	351457/2024
JEAN MICHEL MARSALA - ESPOLIO	008.059.096.002	IPU	101.24.0082835	0003	12/03/2024	351710/2024
JEAN OLIVEIRA CARDOSO DA ROCHA	PVU8225	M.TRANS	709.24.2563594	0001	06/03/2024	414062/2024
JEAN PAULO FERNANDES	108.484	TFFP/FX	406.24.0506936	0001	27/03/2024	377919/2024
JEAN PAULO FERNANDES - ME	256.625	TFFP/FX	406.24.0542207	0001	27/03/2024	396645/2024
JEAN PIERRE ANTONIO DA COSTA	210.314	TFFP/FX	406.24.0527412	0001	27/03/2024	389104/2024
JEAN PIERRE DA SILVA ALVES	255.365	TFFP/FX	406.24.0541742	0001	27/03/2024	396438/2024
JEAN QUEIROZ BELMOK	KPA4F27	M.TRANS	709.24.2598309	0001	20/03/2024	427665/2024
JEAN ROBSON NASCIMENTO DA SILVA	GJD6F53	M.TRANS	709.24.2607718	0001	22/03/2024	432119/2024
JEAN ROCHA RODRIGUES	006.120.008.292	IPU	101.24.0067871	0003	12/03/2024	351000/2024
JEAN TOMB - ESPOLIO	030.002.040.006	IPU	101.24.0187525	0003	16/03/2024	359649/2024
JEAN TOMB - ESPOLIO		ISS CC	705.23.2804549	0009	07/03/2024	412295/2024
JEAN VIANA DOS SANTOS	DGY2A85	M.TRANS	709.24.2600884	0001	20/03/2024	428918/2024
JEAN VINICIUS SILVA PAULINO	FJT2549	M.TRANS	709.24.2586934	0001	15/03/2024	422285/2024
JEAN WLADIMIR FORNAZIERI	002.057.038.000	IPU	101.24.0021610	0003	12/03/2024	347255/2024
JEANE APARECIDA MENEQUELI	179.011	TFFP/FX	406.24.0518830	0001	27/03/2024	384281/2024
JEANE FERNANDES DA SILVA	188.762	TFFP/FX	406.24.0521439	0001	27/03/2024	385805/2024
JEANE SANTOS DA SILVA	ENF3919	M.TRANS	709.24.2571878	0001	06/03/2024	417538/2024
JEANETE CARMEM FERNANDES BARBOSA	154.540	TFFP/FX	406.24.0513649	0001	27/03/2024	381390/2024
JEANNE LUCIA GOMES LEMOS	172.229	TFFP/FX	406.24.0517138	0001	27/03/2024	383350/2024
JEAZI CARDOSO CAMPOS	173.324	TFFP/FX	406.24.0517378	0001	27/03/2024	383485/2024
JEBMALHEIRO NEGOCIOS DIGITAIS LTDA	286.224	TFFP/FX	406.24.0553432	0001	27/03/2024	401600/2024
JECILDA SANTOS ALVES	DQW3A52	M.TRANS	709.24.2574157	0001	06/03/2024	418725/2024
JECLAU TRANSPORTES EIRELI - ME	258.837	TFFP/FX	406.24.0543024	0001	27/03/2024	397041/2024
JEDAIS ALVES DE LIRA	512.031.089.000	IPU	101.24.0223136	0003	12/03/2024	363815/2024
JEDAIS ALVES DE LIRA		ISS CC	705.23.2805561	0009	07/03/2024	412621/2024
JEDENILSON RAIZER ALVES	CYS3E68	M.TRANS	709.24.2590530	0001	15/03/2024	423830/2024
JEDER LOPES VIEIRA	007.041.041.042	IPU	101.24.0070674	0003	12/03/2024	351168/2024
JEDER LOPES VIEIRA	007.041.041.055	IPU	101.24.0070687	0003	12/03/2024	351169/2024
JEDGAR ADMINISTRACAO E PARTICIPACAO LTDA.	280.054	TFFP/FX	406.24.0550850	0001	27/03/2024	400520/2024
JEDHA MONTAGEM E DESMONTAGEM DE ANDAIMES	OCF2884	M.TRANS	709.24.2607156	0001	22/03/2024	431812/2024
JEDRAN AUTOMACAO E INSTALACOES INDUSTRIAIS LTDA	299.121	ISS	292.24.4421074	0001	15/03/2024	374884/2024
JEDRAN AUTOMACAO E INSTALACOES INDUSTRIAIS LTDA	299.121	TFFP/FX	406.24.0559147	0001	27/03/2024	403989/2024
JEF BRITO MENDES SILVA HAMBURGUERIA E TEMAKERIA	282.103	TFFP/FX	406.24.0551597	0001	27/03/2024	400832/2024
JEF EXPRESS TRANSPORTE LTDA	CKU3677	M.TRANS	709.24.2603038	0001	22/03/2024	429773/2024
JEFARMA BIOMED EIRELI ME	256.914	TFFP/FX	406.24.0542314	0001	27/03/2024	396696/2024
JEFARMA BIOMED EIRELI ME	256.914	TFSANIT	407.24.0260602	0002	27/03/2024	409752/2024
JEFBENER TECNOLOGIA DA INFORMACAO EIRELI	235.408	TFFP/FX	406.24.0534811	0001	27/03/2024	393106/2024
JEFERSON DA SILVA	181.369	TFFP/FX	406.24.0519391	0001	27/03/2024	384621/2024
JEFERSON ALVARES SATHLER	011.011.070.000	IPU	101.23.3115010	0005	21/03/2024	345878/2024
JEFERSON APARECIDO BATISTA	DTJ8798	M.TRANS	709.24.2586515	0001	15/03/2024	422083/2024
JEFERSON APARECIDO BATISTA	DTJ8798	M.TRANS	709.24.2594731	0001	15/03/2024	426016/2024
JEFERSON APARECIDO PIMENTA	191.207	MULTA	704.24.2528440	0001	05/03/2024	411403/2024
JEFERSON CARLOS BRAGA	626.439.003.000	IPUTUCE	103.24.0263530	0003	17/03/2024	371269/2024
JEFERSON CARLOS TORE	004.025.005.000	IPU	101.24.0041376	0003	15/03/2024	349088/2024
JEFERSON CLEBER JARDIM	112.529	TFFP/FX	406.24.0507416	0001	27/03/2024	378157/2024
JEFERSON CORREA MARGO	187.843	TFFP/FX	406.24.0521171	0001	27/03/2024	385646/2024
JEFERSON CUSTODIO SIMAO LIMA	EBT3320	M.TRANS	709.24.2596853	0001	20/03/2024	426921/2024
JEFERSON DA CUNHA	209.150	TFFP/FX	406.24.0527089	0001	27/03/2024	388903/2024
JEFERSON DA MOTA BELTRAN	267.557	TFFP/FX	406.24.0546214	0001	27/03/2024	398441/2024
JEFERSON DA ROCHA SANTOS AUTOMOVEIS	164.972	TFFP/FX	406.24.0515613	0001	27/03/2024	382510/2024
JEFERSON DA SILVA	097.920	TFFP/FX	406.24.0505610	0001	27/03/2024	377290/2024



JEFERSON DA SILVA	195.525	TFFP/FX	406.24.0523395	0001	27/03/2024	386936/2024
JEFERSON DA SILVA FREITAS MOVEIS - ME	211.485	TFFP/FX	406.24.0527741	0001	27/03/2024	389289/2024
JEFERSON DE ALMEIDA SOUZA - ME	214.076	TFFP/FX	406.24.0528368	0001	27/03/2024	389614/2024
JEFERSON DE JESUS SILVA	033.002.250.212	IPTU	101.24.0205429	0003	16/03/2024	361593/2024
JEFERSON DE LIMA SIMOES	175.874	TFFP/FX	406.24.0518033	0001	27/03/2024	383835/2024
JEFERSON DE MELO ANDRADE	167.761	TFFP/FX	406.24.0516168	0001	27/03/2024	382819/2024
JEFERSON DE MORAES JUNIOR	002.073.013.019	IPTU	101.24.0022179	0003	12/03/2024	347307/2024
JEFERSON DE MORAES SILVA ME	268.221	TFFP/FX	406.24.0546471	0001	27/03/2024	398562/2024
JEFERSON DE MORAES SOUSA	FWR1G68	M.TRANS	709.24.2607082	0001	22/03/2024	431772/2024
JEFERSON DE OLIVEIRA	242.144	TFFP/FX	406.24.0537086	0001	27/03/2024	394256/2024
JEFERSON DE OLIVEIRA FERNANDES	198.720	TFFP/FX	406.24.0524298	0001	27/03/2024	387480/2024
JEFERSON DE OLIVEIRA SILVA	FCN9D01	M.TRANS	709.24.2616699	0001	28/03/2024	433650/2024
JEFERSON DO VALE MOIZES	DJT1039	M.TRANS	709.24.2565165	0001	06/03/2024	414616/2024
JEFERSON DOUGLAS DA SILVA MORAES	173.041	TFFP/FX	406.24.0517320	0001	27/03/2024	383450/2024
JEFERSON F. DA SILVA DESENVOLVIMENTO DE SISTEMA	274.188	TFFP/FX	406.24.0548702	0001	27/03/2024	399583/2024
JEFERSON FABIANO DASCANIO	NQD3379	M.TRANS	709.24.2567361	0001	06/03/2024	415520/2024
JEFERSON FEITOSA OLIVEIRA	001.036.007.200	IPTU	101.24.0007169	0003	12/03/2024	346367/2024
JEFERSON FEITOSA OLIVEIRA	001.036.007.023	IPTU	101.24.0006992	0003	12/03/2024	346364/2024
JEFERSON FEITOSA OLIVEIRA APOIO ADM LTDA	336.435	TFFP/FX	406.24.0571689	0001	27/03/2024	408329/2024
JEFERSON FELTRIN SPOSSOTO	004.088.063.047	IPTU	101.24.0047330	0003	15/03/2024	349484/2024
JEFERSON FERREIRA COSMO	534.041.026.000	IPTU	101.24.0254799	0003	16/03/2024	368176/2024
JEFERSON FERREIRA GROSSO	BSI2535	M.TRANS	709.24.2606049	0001	22/03/2024	431190/2024
JEFERSON FERREIRA GROSSO	BSI2535	M.TRANS	709.24.2586595	0001	15/03/2024	422130/2024
JEFERSON FERREIRA LIMA	QOS8I32	M.TRANS	709.24.2572859	0001	06/03/2024	418057/2024
JEFERSON FERREIRA LIMA	QOS8I32	M.TRANS	709.24.2601991	0001	20/03/2024	429534/2024
JEFERSON FERREIRA LIMA	QOS8I32	M.TRANS	709.24.2595468	0001	15/03/2024	426427/2024
JEFERSON FERREIRA LIMA	QOS8I32	M.TRANS	709.24.2606289	0001	22/03/2024	431344/2024
JEFERSON FERREIRA LIMA	QOS8I32	M.TRANS	709.24.2595340	0001	15/03/2024	426344/2024
JEFERSON FERREIRA LIMA	QOS8I32	M.TRANS	709.24.2593570	0001	15/03/2024	425381/2024
JEFERSON FRANCISCON	027.082.029.000	IPTU	101.24.0178992	0003	12/03/2024	358974/2024
JEFERSON GOMES	DQH8J01	M.TRANS	709.24.2565682	0001	06/03/2024	414849/2024
JEFERSON GOMES DA SILVA	139.757	TFFP/FX	406.24.0511196	0001	27/03/2024	380036/2024
JEFERSON GUERREIRO	225.471	TFFP/FX	406.24.0531991	0001	27/03/2024	391626/2024
JEFERSON GUILLEM	ERT1987	M.TRANS	709.24.2565145	0001	06/03/2024	414606/2024
JEFERSON HENRIQUE ALIAGA		PP/FUNE	702.23.4009253	0010	14/03/2024	411139/2024
JEFERSON JESUS DE PAULA	323.749	TFFP/FX	406.24.0568173	0001	27/03/2024	407298/2024
JEFERSON JOSE DA SILVA	033.124.046.248	IPTU	101.24.0211318	0003	18/03/2024	362143/2024
JEFERSON JOSE DE SOUSA	FOC7020	M.TRANS	709.24.2606520	0001	22/03/2024	431498/2024
JEFERSON JULIANO LUCAS	223.963	TFFP/FX	406.24.0531500	0001	27/03/2024	391373/2024
JEFERSON KLINGEL	FUY1049	M.TRANS	709.24.2599154	0001	20/03/2024	428070/2024
JEFERSON LEMES DE OLIVEIRA	BWV8E24	M.TRANS	709.24.2572048	0001	06/03/2024	417630/2024
JEFERSON LIMA DE OLIVEIRA	314.299	TFFP/FX	406.24.0565560	0001	27/03/2024	406449/2024
JEFERSON LOURENCO JOAQUIM	BLLR9F30	M.TRANS	709.24.2595880	0001	15/03/2024	426671/2024
JEFERSON LUCENA DA CRUZ	018.038.014.000	IPTU	101.24.0132590	0003	17/03/2024	354896/2024
JEFERSON MACHADO DOS SANTOS	221.834	TFFP/FX	406.24.0530822	0001	27/03/2024	391000/2024
JEFERSON MOISES AGUILAR DOS SANTOS	DMK5H80	M.TRANS	709.24.2593884	0001	15/03/2024	425554/2024
JEFERSON NASCIMENTO FREITAS	KPL7634	M.TRANS	709.24.2583166	0001	11/03/2024	420458/2024
JEFERSON NILTON SILVA SILVEIRA	FYR7F94	M.TRANS	709.24.2606432	0001	22/03/2024	431440/2024
JEFERSON NILTON SILVA SILVEIRA	FYR7F94	M.TRANS	709.24.2608137	0001	22/03/2024	432357/2024
JEFERSON OLIVEIRA DE SOUZA	CTZ2058	M.TRANS	709.24.2574232	0001	06/03/2024	418780/2024
JEFERSON OLIVEIRA DE SOUZA	CTZ2058	M.TRANS	709.24.2616338	0001	28/03/2024	433443/2024
JEFERSON OLIVEIRA DE SOUZA	CTZ2058	M.TRANS	709.24.2572031	0001	06/03/2024	417617/2024
JEFERSON OLIVEIRA DE SOUZA	CTZ2058	M.TRANS	709.24.2574415	0001	06/03/2024	418898/2024
JEFERSON OLIVEIRA DE SOUZA	CTZ2058	M.TRANS	709.24.2574493	0001	06/03/2024	418949/2024
JEFERSON OLIVEIRA DE SOUZA	CTZ2058	M.TRANS	709.24.2574254	0001	06/03/2024	418796/2024
JEFERSON OSIRIS DOMINGOS	022.006.031.000	IPTU	101.24.0153566	0003	12/03/2024	356822/2024
JEFERSON OSIRIS DOMINGOS INFORMATICA -ME	159.201	TFFP/FX	406.24.0514504	0001	27/03/2024	381883/2024
JEFERSON PEDRO EVARISTO DE SOUZA	165.376	TFFP/FX	406.24.0515686	0001	27/03/2024	382550/2024
JEFERSON PEREIRA DA SILVA	003.047.017.504	IPTU	101.24.0033760	0003	17/03/2024	348392/2024
JEFERSON RICARDO DA SILVA	216.216	TFFP/FX	406.24.0529080	0001	27/03/2024	390004/2024
JEFERSON RODRIGUES SILVA	160.949	TFFP/FX	406.24.0514833	0001	27/03/2024	382057/2024
JEFERSON RONALDO DE LIMA	222.519	TFFP/FX	406.24.0531023	0001	27/03/2024	391113/2024
JEFERSON ROSA DE OLIVEIRA	295.625	TFFP/FX	406.24.0557672	0001	27/03/2024	403375/2024
JEFERSON SILVA MAGALHAES-ME	238.151	TFFP/FX	406.24.0535712	0001	27/03/2024	393580/2024
JEFERSON SILVA MAGALHAES-ME	238.151	TFSANIT	407.24.0260129	0002	27/03/2024	409563/2024
JEFERSON SILVA PEREIRA	FVF1H51	M.TRANS	709.24.2600584	0001	20/03/2024	428763/2024
JEFERSON SILVA PEREIRA	DHV2H99	M.TRANS	709.24.2588411	0001	15/03/2024	422889/2024
JEFERSON SIMAO	106.588	TFFP/FX	406.24.0506948	0001	27/03/2024	377927/2024
JEFERSON SIQUEIRA DE LIMA	199.051	TFFP/FX	406.24.0524408	0001	27/03/2024	387550/2024
JEFERSON TAVARES SANTANA	CDH7102	M.TRANS	709.24.2593822	0001	15/03/2024	425523/2024
JEFERSON TAVARES SANTANA	CDH7102	M.TRANS	709.24.2572114	0001	06/03/2024	417662/2024
JEFERSON TAVARES SANTANA	CDH7102	M.TRANS	709.24.2583484	0001	11/03/2024	420647/2024
JEFERSON TAVARES SANTANA	CDH7102	M.TRANS	709.24.2595349	0001	15/03/2024	426349/2024
JEFERSON VALENTINI	FST3A74	M.TRANS	709.24.2563704	0001	06/03/2024	414113/2024
JEFERSON VICENTE FERREIRA	005.011.032.670	IPTU	101.24.0050948	0003	12/03/2024	349730/2024
JEFERSON VIEIRA BATISTA	NGN6561	M.TRANS	709.24.2583878	0001	11/03/2024	420868/2024
JEFF EXPRESS MOTO-BOYS SERVICIO LTDA ME	100.652	TFFP/FX	406.24.0505928	0001	27/03/2024	377449/2024
JEFFERSON ADRIANO BORGES	DHS3014	M.TRANS	709.24.2587572	0001	15/03/2024	422607/2024
JEFFERSON ALEXANDRE ROSA	003.045.159.280	IPTU	101.23.2779818	0010	27/03/2024	345546/2024
JEFFERSON ALEXANDRE ROSA	003.045.159.280	IPTU	101.24.0030106	0003	17/03/2024	347892/2024
JEFFERSON ALVES DE ARAUJO	GBM7D59	M.TRANS	709.24.2593490	0001	15/03/2024	425330/2024
JEFFERSON ANTONIO PIRES	013.042.040.039	IPTU	101.24.0111104	0003	12/03/2024	353249/2024
JEFFERSON ASSIS DE FARIA	247.790	TFFP/FX	406.24.0539001	0001	27/03/2024	395179/2024
JEFFERSON AUGUSTO RODRIGUES DOS SANTOS	283.499	TFFP/FX	406.24.0552211	0001	27/03/2024	401074/2024
JEFFERSON BARRETO CONCEICAO	016.015.121.004	IPTU	101.24.0121741	0003	12/03/2024	354060/2024
JEFFERSON BISPO DA SILVA	FFJ3480	M.TRANS	709.24.2605889	0001	22/03/2024	431099/2024
JEFFERSON CLAYTON DO NASCIMENTO SILVA	DKG1589	M.TRANS	709.24.2600990	0001	20/03/2024	428981/2024
JEFFERSON CLAYTON DO NASCIMENTO SILVA	DKG1589	M.TRANS	709.24.2567443	0001	06/03/2024	415568/2024
JEFFERSON CLAYTON DO NASCIMENTO SILVA	DKG1589	M.TRANS	709.24.2594369	0001	15/03/2024	425821/2024
JEFFERSON CLEBER DA SILVA	003.041.063.020	IPTU	101.24.0028819	0003	17/03/2024	347734/2024
JEFFERSON CLEBER DA SILVA	003.041.063.048	IPTU	101.24.0028847	0003	17/03/2024	347738/2024
JEFFERSON COTES BARBOSA	QFG0E28	M.TRANS	709.24.2607499	0001	22/03/2024	431999/2024
JEFFERSON DA CONCEICAO DORNELAS DANTAS	FTU2J23	M.TRANS	709.24.2601897	0001	20/03/2024	429471/2024
JEFFERSON DA MOTA MARTINS	EHC4B66	M.TRANS	709.24.2608542	0001	22/03/2024	432571/2024
JEFFERSON DA SILVA	FXS2H39	M.TRANS	709.24.2591965	0001	15/03/2024	424558/2024
JEFFERSON DA SILVA DOMINGUES DE SOUZA	285.658	TFFP/FX	406.24.0553182	0001	27/03/2024	401475/2024
JEFFERSON DA SILVA ROCHA	BAA3419	M.TRANS	709.24.2608976	0001	22/03/2024	432826/2024
JEFFERSON DA SILVA ROCHA	BAA3419	M.TRANS	709.24.2609125	0001	22/03/2024	432911/2024
JEFFERSON DE FREITAS LIMA	219.975	TFFP/FX	406.24.0530221	0001	27/03/2024	390665/2024
JEFFERSON DE SOUZA	318.673	TFFP/FX	406.24.0567026	0001	27/03/2024	406947/2024
JEFFERSON DOS SANTOS	534.630.009.000	IPTU	101.24.0258544	0003	16/03/2024	368913/2024
JEFFERSON DOS SANTOS MARTINEZ	027.017.074.000	IPTU	101.24.0176446	0003	12/03/2024	358782/2024
JEFFERSON DOUGLAS RUSSO	NXX9A66	M.TRANS	709.24.2608522	0001	22/03/2024	432559/2024
JEFFERSON EUGENIO FERREGATO	002.054.015.340	IPTU	101.24.0021074	0003	12/03/2024	347199/2024



JEFFERSON F. RODRIGUES - TRANSPORTES	204.592	TFFP/FX	406.24.0525902	0001	27/03/2024	388313/2024
JEFFERSON FAGUNDES DE SOUZA	217.144	TFFP/FX	406.24.0529338	0001	27/03/2024	390172/2024
JEFFERSON FELIX BARBOSA	FIP0165	M.TRANS	709.24.2565345	0001	06/03/2024	414690/2024
JEFFERSON FELIX BARBOSA	FIP0165	M.TRANS	709.24.2607805	0001	22/03/2024	432162/2024
JEFFERSON FERREIRA DE AMORIM	021.001.037.177	IPTU	101.24.0147163	0003	16/03/2024	356285/2024
JEFFERSON FERREIRA DE BRITO	LLD7130	M.TRANS	709.24.2617077	0001	28/03/2024	433883/2024
JEFFERSON FRANCISCO FILHO	256.939	TFFP/FX	406.24.0542325	0001	27/03/2024	396699/2024
JEFFERSON FREITAS REIS	239.612	TFFP/FX	406.24.0536199	0001	27/03/2024	393806/2024
JEFFERSON GONCALVES DE SANTANA	BY27E17	M.TRANS	709.24.2587021	0001	15/03/2024	422330/2024
JEFFERSON GONZAGA MOREIRA	EVK1F67	M.TRANS	709.24.2583730	0001	11/03/2024	420778/2024
JEFFERSON GONZAGA MOREIRA	EVK1F67	M.TRANS	709.24.2580729	0001	11/03/2024	419195/2024
JEFFERSON GUIMARAES SANTOS ME	207.284	TFFP/FX	406.24.0526609	0001	27/03/2024	388679/2024
JEFFERSON HERMENEGILDO DA SILVA	PVU5E16	M.TRANS	709.24.2587352	0001	15/03/2024	422503/2024
JEFFERSON JERONIMO DA MOTA	024.019.167.204	IPTU	101.24.0161966	0003	15/03/2024	357615/2024
JEFFERSON JESUS LIMA	GJY4B58	M.TRANS	709.24.2594530	0001	15/03/2024	425915/2024
JEFFERSON JONES EUSTAQUIO DOS SANTOS	RUT8A14	M.TRANS	709.24.2580941	0001	11/03/2024	419301/2024
JEFFERSON JOSE RODRIGUES - ME	224.844	TFFP/FX	406.24.0531789	0001	27/03/2024	391523/2024
JEFFERSON JUCIE MARTINS FREIRE	281.897	TFFP/FX	406.24.0551531	0001	27/03/2024	400807/2024
JEFFERSON JUNIO FABRICO DA SILVA	FMX7F83	M.TRANS	709.24.2597944	0001	20/03/2024	427471/2024
JEFFERSON LUIS ESPINOSA	EUX6224	M.TRANS	709.24.2605097	0001	22/03/2024	430674/2024
JEFFERSON LUIZ DE ALMEIDA TEIXEIRA	DOL9G95	M.TRANS	709.24.2572243	0001	06/03/2024	417729/2024
JEFFERSON LUIZ DE ALMEIDA THEODORO	298.223	TFFP/FX	406.24.0558794	0001	27/03/2024	403846/2024
JEFFERSON MALAQUIAS SANTOS	277.712	TFFP/FX	406.24.0549986	0001	27/03/2024	400148/2024
JEFFERSON MARQUES NEGOCIOS DIGITAIS LTDA	310.022	TFFP/FX	406.24.0563680	0001	27/03/2024	405760/2024
JEFFERSON MARTINS DE OLIVEIRA	245.484	TFFP/FX	406.24.0538181	0001	27/03/2024	394801/2024
JEFFERSON MARTINS DE SOUZA	288.274	TFFP/FX	406.24.0554386	0001	27/03/2024	402019/2024
JEFFERSON MARTINS TACIANO	339.876	TFFP/FX	406.24.0572775	0001	27/03/2024	408667/2024
JEFFERSON MEDEIROS DA SILVA	018.041.085.000	IPTU	101.24.0133164	0003	17/03/2024	354938/2024
JEFFERSON MENDES DA SILVA ARAUJO	249.253	TFFP/FX	406.24.0539484	0001	27/03/2024	395405/2024
JEFFERSON MENDOCA DA SILVA	FZD4E79	M.TRANS	709.24.2573438	0001	06/03/2024	418360/2024
JEFFERSON MORAIS CARVALHO	FYTOE17	M.TRANS	709.24.2570338	0001	06/03/2024	416825/2024
JEFFERSON N. FERNANDES - ME	200.857	TFFP/FX	406.24.0524896	0001	27/03/2024	387805/2024
JEFFERSON NONATO SILVA	DXW2G97	M.TRANS	709.24.2574910	0001	06/03/2024	419178/2024
JEFFERSON NUNES DA SILVA	276.286	TFFP/FX	406.24.0549455	0001	27/03/2024	399917/2024
JEFFERSON NUNES DE MELLO	277.182	TFFP/FX	406.24.0549800	0001	27/03/2024	400066/2024
JEFFERSON NUVENS DA SILVA	AKD9H74	M.TRANS	709.24.2568503	0001	06/03/2024	416094/2024
JEFFERSON NUVENS DA SILVA	AKD9H74	M.TRANS	709.24.2592503	0001	15/03/2024	424817/2024
JEFFERSON NUVENS DA SILVA	AKD9H74	M.TRANS	709.24.2606257	0001	22/03/2024	431322/2024
JEFFERSON OLIVEIRA ALVES PEREIRA	193.482	TFFP/FX	406.24.0522766	0001	27/03/2024	386568/2024
JEFFERSON PAULO DA SILVA ESTEVAM	GKH8J49	M.TRANS	709.24.2606383	0001	22/03/2024	431406/2024
JEFFERSON PEREIRA DE SOUZA	QN05119	M.TRANS	709.24.2596792	0001	20/03/2024	426888/2024
JEFFERSON PEREIRA MACIEL	263.591	TFFP/FX	406.24.0544779	0001	27/03/2024	397818/2024
JEFFERSON PICOLI MORENO	277.240	TFFP/FX	406.24.0549821	0001	27/03/2024	400078/2024
JEFFERSON RIBEIRO BATISTA	530.109.014.000	CIP	105.24.0273560	0003	29/03/2024	372307/2024
JEFFERSON RIBEIRO BATISTA	530.109.014.000	IPTU	101.24.0237978	0003	12/03/2024	365745/2024
JEFFERSON RICARDO DA SILVA	JSS0J74	M.TRANS	709.24.2599813	0001	20/03/2024	428357/2024
JEFFERSON RICARDO DE VASCONCELOS	016.015.124.188	IPTU	101.24.0122637	0003	12/03/2024	354150/2024
JEFFERSON RODRIGO VELIZ PETERS		ISS CC	705.23.2803119	0009	07/03/2024	411919/2024
JEFFERSON RODRIGUES DE PAULA	GFQ8H85	M.TRANS	709.24.2572176	0001	06/03/2024	417694/2024
JEFFERSON RODRIGUES DIAS	003.112.001.058	IPTU	101.24.0036963	0003	17/03/2024	348699/2024
JEFFERSON SATYRO FILHO	QXHH9H01	M.TRANS	709.24.2568711	0001	06/03/2024	416187/2024
JEFFERSON SENRA RICCI	ESN3860	M.TRANS	709.24.2582238	0001	11/03/2024	420006/2024
JEFFERSON SENRA RICCI	ESN3860	M.TRANS	709.24.2568058	0001	06/03/2024	415845/2024
JEFFERSON SENRA RICCI	257.542	TFFP/FX	406.24.0542550	0001	27/03/2024	396808/2024
JEFFERSON SILVA FILHO	024.012.066.080	IPTU	101.24.0159067	0003	15/03/2024	357281/2024
JEFFERSON SOARES DE LIMA	EBJ7C51	M.TRANS	709.24.2603847	0001	22/03/2024	430178/2024
JEFFERSON TADEU DIAS	002.073.021.031	IPTU	101.24.0022626	0003	12/03/2024	347344/2024
JEFFERSON THIAGO RIBEIRO ALENCAR	020.116.023.001	IPTU	101.24.0146612	0003	15/03/2024	356207/2024
JEFFERSON U. VAZ SERVS. DE APOIO ADM. LTDA	288.450	TFFP/FX	406.24.0554444	0001	27/03/2024	402045/2024
JEFFERSON UANDERLEY VAZ	288.568	TFFP/FX	406.24.0554503	0001	27/03/2024	402065/2024
JEFFERSON VICENTE DE JESUS	260.630	TFFP/FX	406.24.0543682	0001	27/03/2024	397341/2024
JEFFERSON WILIS LIMA SANTOS	DOU1565	M.TRANS	709.24.2595266	0001	15/03/2024	426308/2024
JEFFRY DONNOVAN MORENO MUNHOZ	NVQ4J26	M.TRANS	709.24.2608433	0001	22/03/2024	432511/2024
JEFTER RIBEIRO PEREIRA MECANIZACAO AGRIC	FBN3A53	M.TRANS	709.24.2574280	0001	06/03/2024	418813/2024
JEHOVAH RODRIGUES ZAGO - ESPOLIO	003.047.013.580	IPTU	101.24.0031855	0003	17/03/2024	348142/2024
JEILSON FERREIRA DA SILVA	532.100.097.067	IPTU	101.24.0244144	0003	12/03/2024	366484/2024
JEILTON DE SOUZA SANTANA	024.012.059.054	IPTU	101.24.0158812	0003	15/03/2024	357251/2024
JEISIANE ROSA DE SOUZA	532.100.097.118	IPTU	101.24.0244195	0003	12/03/2024	366493/2024
JEISON CERQUEIRA DA GUIA	101.865	TFFP/FX	406.24.0506084	0001	27/03/2024	377516/2024
JEITO DE MULHER MODAS LTDA ME	211.949	TFFP/FX	406.24.0527874	0001	27/03/2024	389361/2024
JEIVA IRENE DA SILVA OLIVEIRA	511.001.048.270	IPTU	101.24.0218768	0003	15/03/2024	363184/2024
JEIZILENE CRUZ ARAUJO LOPES	292.465	TFFP/FX	406.24.0556267	0001	27/03/2024	402776/2024
JELBES RODRIGUES BASTOS	QNU7246	M.TRANS	709.24.2585262	0001	15/03/2024	421490/2024
JEMC PARTICIPACOES LTDA	275.580	TFFP/FX	406.24.0549210	0001	27/03/2024	399800/2024
JEMERSON BATTISTIN SIQUEIRA	QUP7I92	M.TRANS	709.24.2594854	0001	15/03/2024	426059/2024
JEMERSON SOARES DA SILVA	FVT8050	M.TRANS	709.24.2571260	0001	06/03/2024	417203/2024
JEMIMA BRANDAO OLHER	291.581	TFFP/FX	406.24.0555859	0001	27/03/2024	402603/2024
JEMIMA RODRIGUES FONSECA SANCOVICEI	CFE2G68	M.TRANS	709.24.2572220	0001	06/03/2024	417717/2024
JENAILSON COSTA GONZAGA	DWK5028	M.TRANS	709.24.2602051	0001	20/03/2024	429581/2024
JENEVALDO AMERICO	GAE7247	M.TRANS	709.24.2587233	0001	15/03/2024	422445/2024
JENIFER AUGUSTO DOS ANJOS	CGU1403	M.TRANS	709.24.2606134	0001	22/03/2024	431242/2024
JENIFER BACCARO MATOS	026.002.073.146	IPTU	101.24.0172326	0003	12/03/2024	358376/2024
JENIFER CARDOSO KLINGEL - ME	230.289	TFFP/FX	406.24.0533138	0001	27/03/2024	392222/2024
JENIFER LUENE CAMPOS ALEIXO	002.072.050.103	IPTU	101.24.0022143	0003	20/03/2024	347298/2024
JENIFER MIRANDA DE BARROS	011.033.116.202	IPTU	101.24.0096952	0003	12/03/2024	352446/2024
JENIFER TAINA TILLY ROSSI	512.100.066.114	IPTU	101.24.0225414	0003	12/03/2024	364173/2024
JENIFFER ALEXANDRA C SOUZA	EAT1E30	M.TRANS	709.24.2590489	0001	15/03/2024	423805/2024
JENIFFER DA SILVA DE SOUZA	227.719	TFFP/FX	406.24.0532417	0001	27/03/2024	391838/2024
JENIFFER DA SILVA LUCIANO	EYC2G80	M.TRANS	709.24.2589799	0001	15/03/2024	423466/2024
JENIFFER FANG DA SILVA - ME	189.260	TFFP/FX	406.24.0521581	0001	27/03/2024	385883/2024
JENIFFER LOURENCO DE LIRA SANTOS	002.054.015.182	IPTU	101.24.0020916	0003	12/03/2024	347179/2024
JENILSON ALVES DE SOUZA	104.756	TFFP/FX	406.24.0506465	0001	27/03/2024	377700/2024
JENILSON CARDOSO BISPO	GIU4G10	M.TRANS	709.24.2572484	0001	06/03/2024	417857/2024
JENILSON CARDOSO BISPO	GIU4G10	M.TRANS	709.24.2598261	0001	20/03/2024	427634/2024
JENILSON CARDOSO BISPO	249.995	TFFP/FX	406.24.0539779	0001	27/03/2024	395544/2024
JENILSON LIMA GOES	259.003	TFFP/FX	406.24.0543092	0001	27/03/2024	397081/2024
JENILSON OLIVEIRA DE SOUZA	146.567	TFFP/FX	406.24.0512268	0001	27/03/2024	380636/2024
JENISON JOSE BUENO	524.432.022.000	IPTU	101.24.0237497	0003	15/03/2024	365681/2024
JENNIFER CARVALHO DA SILVA	CIO0655	M.TRANS	709.24.2605987	0001	22/03/2024	431152/2024
JENNIFER DO NASCIMENTO	243.022	TFFP/FX	406.24.0537373	0001	27/03/2024	394396/2024
JENNY ZILBERBERG-ESPOLIO	021.049.011.000	IPTU	101.23.2876987	0008	08/03/2024	345636/2024
JENNY ZILBERBERG-ESPOLIO	021.049.011.000	IPTU	101.24.0151383	0003	16/03/2024	356638/2024
JENOPTIK DO BRASIL INST. DE PREC. E EQUIP. LTDA	212.992	TFFP/FX	406.24.0528217	0001	27/03/2024	389533/2024
JENYFER DOS SANTOS ALVES DE MACEDO	GIT3J46	M.TRANS	709.24.2603895	0001	22/03/2024	430208/2024

JEOL MECANICA E MEDICAO LTDA EPP	136.090	TFFP/FX	406.24.0510685	0001	27/03/2024	379754/2024
GEORGE PEREIRA DA SILVA	HA67860	M.TRANS	709.24.2581060	0001	11/03/2024	419369/2024
GEORGE SANTOS DE CARVALHO	CKL0985	M.TRANS	709.24.2615693	0001	28/03/2024	433073/2024
JEOSAFA ALVES DE OLIVEIRA	511.203.014.000	IPTU	101.24.0219912	0003	15/03/2024	363444/2024
JEOVA DA SILVA MAGALHAES - ME	200.937	TFFP/FX	406.24.0524915	0001	27/03/2024	387815/2024
JEOVA FIRMINO DA SILVA JUNIOR	003.063.026.014	IPTU	101.24.0034769	0003	17/03/2024	348501/2024
JEOVA FIRMINO DA SILVA JUNIOR	NXZ2993	M.TRANS	709.24.2565811	0001	06/03/2024	414910/2024
JEOVA FIRMINO DA SILVA JUNIOR	003.063.026.074	IPTU	101.24.0034829	0003	17/03/2024	348518/2024
JEOVA NICACIO DOS SANTOS	004.100.075.000	IPTU	101.24.0047687	0003	15/03/2024	349514/2024
JEOVA VIEIRA BARROS	DKZ2550	M.TRANS	709.24.2587072	0001	15/03/2024	422359/2024
JEOVAH SIBALDO DE OLIVEIRA	181.457	TFFP/FX	406.24.0519415	0001	27/03/2024	384633/2024
JEOVAH VENTURA DA SILVA	534.200.017.000	IPTU	101.24.0257532	0003	16/03/2024	368634/2024
JEOVAH VENTURA DA SILVA	534.200.017.000	CIP	105.24.0274879	0003	29/03/2024	372952/2024
JEOVAN JOAQUIM DE OLIVEIRA	522.031.002.000	IPTU	101.24.0232255	0003	12/03/2024	364980/2024
JEOVANI CRISTINA SIMOES BARREIROS	DSX8763	M.TRANS	709.24.2598232	0001	20/03/2024	427615/2024
JEQUITIBA LOCACOES LTDA	FGJ1337	M.TRANS	709.24.2563461	0001	06/03/2024	414017/2024
JEQUITIBA LOCACOES LTDA	FJX7153	M.TRANS	709.24.2563458	0001	06/03/2024	414016/2024
JER DIGITAL EMPREENDIMENTOS - EIRELI - ME	241.548	TFFP/FX	406.24.0536884	0001	27/03/2024	394150/2024
JERCY FERRARI CUNDARI	015.045.068.000	IPTU	101.24.0118085	0003	12/03/2024	353759/2024
JEREMIAS ALVES BATISTA	216.960	TFFP/FX	406.24.0529285	0001	27/03/2024	390139/2024
JEREMIAS ALVES OLIVEIRA	KPY1806	M.TRANS	709.24.2587638	0001	15/03/2024	422642/2024
JEREMIAS ALVES OLIVEIRA	EKL1H21	M.TRANS	709.24.2600165	0001	20/03/2024	428515/2024
JEREMIAS BARBOSA MAGNO	534.128.062.000	CIP	105.24.0274728	0003	29/03/2024	372866/2024
JEREMIAS BARBOSA MAGNO	125.535	TFFP/FX	406.24.0509123	0001	27/03/2024	378958/2024
JEREMIAS BARROS CABRAL	054.597	TFFP/FX	406.24.0502253	0001	27/03/2024	375980/2024
JEREMIAS DOS SANTOS	512.028.041.000	IPTU	101.24.0222466	0003	12/03/2024	363719/2024
JEREMIAS FERREIRA TORRES	023.008.025.138	IPTU	101.24.0155538	0003	12/03/2024	356957/2024
JEREMIAS FERREIRA TORRES	002.052.039.213	IPTU	101.24.0020188	0003	12/03/2024	347141/2024
JEREMIAS PEDRO DA SILVA	146.253	TFFP/FX	406.24.0512210	0001	27/03/2024	380606/2024
JEREMIAS PINHEIRO	177.631	TFFP/FX	406.24.0518477	0001	27/03/2024	384070/2024
JEREMILTON BOMFIM SILVA	235.779	TFFP/FX	406.24.0534942	0001	27/03/2024	393172/2024
JERI BAR SBC LTDA	266.609	TFSANIT	407.24.0261089	0002	27/03/2024	409968/2024
JERI BAR SBC LTDA	266.609	TFFP/FX	406.24.0545886	0001	27/03/2024	398278/2024
JERLAINE PEREIRA	020.081.028.068	IPTU	101.24.0145144	0003	15/03/2024	356026/2024
JEROME GUINET NEGOCIOS DIGITAIS EIRELI	256.714	TFFP/FX	406.24.0542237	0001	27/03/2024	396658/2024
JERONIMO AMERICO	027.044.062.000	IPTU	101.24.0177624	0003	12/03/2024	358861/2024
JERONIMO AUGUSTO MARTINS	GEI4582	M.TRANS	709.24.2607213	0001	22/03/2024	431842/2024
JERONIMO CAITANO DE SOUZA	COO3A84	M.TRANS	709.24.2615524	0001	28/03/2024	432985/2024
JERONIMO CEPA GONCALVES	626.423.012.000	IPTUTCE	103.24.0263364	0003	17/03/2024	371243/2024
JERONIMO CONSTANTINO DA SILVA	532.318.042.000	IPTU	101.24.0247049	0003	12/03/2024	366972/2024
JERONIMO DONIZETTI DE ALMEIDA	023.004.026.000	IPTU	101.24.0154691	0003	12/03/2024	356920/2024
JERONIMO FARIA	521.200.003.000	IPTU	101.24.0228535	0003	12/03/2024	364486/2024
JERONIMO FARIA	521.200.002.000	IPTU	101.24.0228534	0003	12/03/2024	364485/2024
JERONIMO FARIA	521.201.017.000	IPTU	101.24.0228551	0003	12/03/2024	364491/2024
JERONIMO LEAL RODRIGUES INFORMATICA ME	194.694	TFFP/FX	406.24.0523146	0001	27/03/2024	386793/2024
JERONIMO MELATI JUNIOR	007.074.006.014	IPTU	101.24.0074864	0003	12/03/2024	351344/2024
JERONIMO MELATI JUNIOR	007.074.005.080	IPTU	101.24.0074738	0003	12/03/2024	351338/2024
JERONIMO NONATO DA SILVA	245.310	TFFP/FX	406.24.0538112	0001	27/03/2024	394764/2024
JERONIMO RODRIGUES DE OLIVEIRA	ELK0C70	M.TRANS	709.24.2574339	0001	06/03/2024	418850/2024
JERONIMO ROSARIO SILVA	186.470	TFFP/FX	406.24.0520802	0001	27/03/2024	385430/2024
JERRI ANTONIO DA SILVA	168.661	TFFP/FX	406.24.0516352	0001	27/03/2024	382918/2024
JERSON ALVES COSTA	210.899	TFFP/FX	406.24.0527573	0001	27/03/2024	389199/2024
JERSON ANDRE DOS SANTOS ROMAO	167.396	TFFP/FX	406.24.0516100	0001	27/03/2024	382782/2024
JERSON JOAO DA ROCHA		ISS CC	705.23.2807621	0009	07/03/2024	413354/2024
JERSON JOAO DA ROCHA	534.129.038.000	IPTU	101.24.0256419	0003	16/03/2024	368442/2024
JERUSA CARVALHO DE OLIVEIRA	334.693	P.PUBL	707.24.0276574	0003	29/03/2024	413924/2024
JESAILDE DA SILVA BASILIO	532.100.095.214	IPTU	101.24.0244067	0003	12/03/2024	366466/2024
JESICA MARIA CALLE BARRIENTOS	EKG5J94	M.TRANS	709.24.2601287	0001	20/03/2024	429138/2024
JESICA MARIA CALLE BARRIENTOS	EKG5J94	M.TRANS	709.24.2594557	0001	15/03/2024	425925/2024
JESICA MARIA CALLE BARRIENTOS	EKG5J94	M.TRANS	709.24.2608467	0001	22/03/2024	432527/2024
JESICA MARIA CALLE BARRIENTOS	EKG5J94	M.TRANS	709.24.2594496	0001	15/03/2024	425896/2024
JESICA MARIA CALLE BARRIENTOS	EKG5J94	M.TRANS	709.24.2572556	0001	06/03/2024	417893/2024
JESIEL VALERIO DA SILVA	533.337.021.000	IPTU	101.24.0253601	0003	16/03/2024	367991/2024
JESIKA SAMARA DE LIMA BARBOSA	FM17D28	M.TRANS	709.24.2594756	0001	15/03/2024	426030/2024
JESIMIEL INACIO TAVARES	NZL2166	M.TRANS	709.24.2606789	0001	22/03/2024	431627/2024
JESLER DE OLIVEIRA COSTA	OQN3141	M.TRANS	709.24.2586693	0001	15/03/2024	422173/2024
JESON APOLINARIO	DKP4741	M.TRANS	709.24.2601373	0001	20/03/2024	429187/2024
JESSE ALVES	SUV1D40	M.TRANS	709.24.2616075	0001	28/03/2024	433301/2024
JESSE FAUSTO PEREIRA	337.524	TFFP/FX	406.24.0527076	0001	27/03/2024	408450/2024
JESSE FAUSTO PEREIRA	337.524	TFFP/FX	406.23.3193799	0004	18/03/2024	375367/2024
JESSE HUMBERTO GARCIA MARINHO	145.440	TFFP/FX	406.24.0512072	0001	27/03/2024	380527/2024
JESSE PACHECO ALVES	510.104.095.000	IPTU	101.23.3115093	0005	21/03/2024	345897/2024
JESSE PACHECO ALVES	510.104.095.000	IPTU	101.24.0214695	0003	12/03/2024	362634/2024
JESSE PACHECO ALVES	FIG7J38	M.TRANS	709.24.2594945	0001	15/03/2024	426111/2024
JESSE PIRES DO NASCIMENTO JUNIOR - ME	240.826	TFFP/FX	406.24.0536599	0001	27/03/2024	394019/2024
JESSE SOUSA DE OLIVEIRA FERRAMENTARIA - ME	221.015	TFFP/FX	406.24.0530565	0001	27/03/2024	390849/2024
JESSE VAZ DA SILVA UTILIDADES	197.617	TFFP/FX	406.24.0523975	0001	27/03/2024	387289/2024
JESSIANE ARAUJO LEAL	277.281	TFFP/FX	406.24.0549830	0001	27/03/2024	400081/2024
JESSICA APARECIDA BARBOSA LIMA	FAA5190	M.TRANS	709.24.2616086	0001	28/03/2024	433308/2024
JESSICA APARECIDA BARBOSA LIMA	FAA5190	M.TRANS	709.24.2595076	0001	15/03/2024	426183/2024
JESSICA APARECIDA DE PAULA VILELA	DI06C58	M.TRANS	709.24.2596939	0001	20/03/2024	426966/2024
JESSICA ARAUJO DE FIGUEIREDO	FUR0H85	M.TRANS	709.24.2606129	0001	22/03/2024	431241/2024
JESSICA ARAUJO DE FIGUEIREDO	DYR6H17	M.TRANS	709.24.2582089	0001	11/03/2024	419920/2024
JESSICA AURICHE DIAS	033.122.045.012	IPTU	101.24.0210668	0003	16/03/2024	362087/2024
JESSICA BARDELLI DE CARVALHO	EAE4H28	M.TRANS	709.24.2592447	0001	15/03/2024	424796/2024
JESSICA BENEDICTO GEPES	DFK1G96	M.TRANS	709.24.2581188	0001	11/03/2024	419447/2024
JESSICA BENEDICTO GEPES	DFK1G96	M.TRANS	709.24.2595036	0001	15/03/2024	426157/2024
JESSICA BORGES DOS SANTOS	025.106.031.029	IPTU	101.24.0170618	0003	17/03/2024	358230/2024
JESSICA BRAGA LEBARDO	DWT6B94	M.TRANS	709.24.2569428	0001	06/03/2024	416432/2024
JESSICA BRITO DE MEDEIROS	314.207	TFFP/FX	406.24.0565522	0001	27/03/2024	406429/2024
JESSICA CAPASSI BALTUIHE FIORETTI	GHO1J38	M.TRANS	709.24.2574597	0001	06/03/2024	419006/2024
JESSICA CAROLINA CHEDID MARTINS	EXD6F26	M.TRANS	709.24.2565783	0001	06/03/2024	414899/2024
JESSICA CAROLINE DA SILVA	003.047.017.470	IPTU	101.24.0033726	0003	17/03/2024	348385/2024
JESSICA CAROLINE GOMIDE	003.047.012.671	IPTU	101.24.0030948	0003	17/03/2024	348031/2024
JESSICA CAROLINE SANTOS	CFD4F59	M.TRANS	709.24.2581865	0001	11/03/2024	419793/2024
JESSICA CARVALHO OLIVEIRA	334.765	TFFP/FX	406.24.0571220	0001	27/03/2024	408190/2024
JESSICA CARVALHO SOUZA	512.028.094.100	IPTU	101.24.0222615	0003	12/03/2024	363746/2024
JESSICA CERATTI DELGREGO	004.050.333.055	IPTU	101.24.0045182	0003	15/03/2024	349350/2024
JESSICA COLOMBO NOGUEIRA	012.006.056.027	IPTU	101.24.0099609	0003	15/03/2024	352574/2024
JESSICA CORDEIRO DOS SANTOS	006.120.005.171	IPTU	101.24.0067454	0003	12/03/2024	350975/2024
JESSICA COSTA SOARES	511.001.048.158	IPTU	101.24.0218656	0003	15/03/2024	363151/2024
JESSICA CRISTINA ESTEVAM FERREIRA	DRK3077	M.TRANS	709.24.2596030	0001	15/03/2024	426759/2024
JESSICA CRISTINA ESTEVAM FERREIRA	DRK3077	M.TRANS	709.24.2603095	0001	22/03/2024	429804/2024
JESSICA CRISTINA ESTEVAM FERREIRA	DRK3077	M.TRANS	709.24.2574811	0001	06/03/2024	419114/2024

JESSICA CRISTINA ESTEVAM FERREIRA	DRK3077	M.TRANS	709.24.2595693	0001	15/03/2024	426552/2024
JESSICA CRISTINA ESTEVAM FERREIRA	DRK3077	M.TRANS	709.24.2584653	0001	15/03/2024	421199/2024
JESSICA CRISTINA ESTEVAM FERREIRA	DRK3077	M.TRANS	709.24.2602047	0001	20/03/2024	429577/2024
JESSICA CRISTINA ESTEVAM FERREIRA	DRK3077	M.TRANS	709.24.2602208	0001	20/03/2024	429674/2024
JESSICA CRISTINA ESTEVAM FERREIRA	DRK3077	M.TRANS	709.24.2574219	0001	06/03/2024	418769/2024
JESSICA CRISTINA ESTEVAM FERREIRA	DRK3077	M.TRANS	709.24.2574827	0001	06/03/2024	419127/2024
JESSICA CRISTINA ESTEVAM FERREIRA	DRK3077	M.TRANS	709.24.2595093	0001	15/03/2024	426193/2024
JESSICA CRISTINA ESTEVAM FERREIRA	DRK3077	M.TRANS	709.24.2568184	0001	06/03/2024	415915/2024
JESSICA CRISTINA ESTEVAM FERREIRA	DRK3077	M.TRANS	709.24.2595917	0001	15/03/2024	426691/2024
JESSICA CRISTINA ESTEVAM FERREIRA	DRK3077	M.TRANS	709.24.2584548	0001	15/03/2024	421133/2024
JESSICA CRISTINA ESTEVAM FERREIRA	DRK3077	M.TRANS	709.24.2574140	0001	06/03/2024	418714/2024
JESSICA CRISTINA ESTEVAM FERREIRA	DRK3077	M.TRANS	709.24.2597370	0001	20/03/2024	427186/2024
JESSICA CRISTINA ESTEVAM FERREIRA	DRK3077	M.TRANS	709.24.2574754	0001	06/03/2024	419083/2024
JESSICA CRISTINA ESTEVAM FERREIRA	DRK3077	M.TRANS	709.24.2603111	0001	22/03/2024	429817/2024
JESSICA CRISTINA ESTEVAM FERREIRA	DRK3077	M.TRANS	709.24.2574780	0001	06/03/2024	419098/2024
JESSICA CRISTINA ESTEVAM FERREIRA	DRK3077	M.TRANS	709.24.2616826	0001	28/03/2024	433733/2024
JESSICA CRISTINA ESTEVAM FERREIRA	DRK3077	M.TRANS	709.24.2602976	0001	22/03/2024	429739/2024
JESSICA CRISTINA ESTEVAM FERREIRA	DRK3077	M.TRANS	709.24.2603067	0001	22/03/2024	429787/2024
JESSICA CRISTINA ESTEVAM FERREIRA	DRK3077	M.TRANS	709.24.2603010	0001	22/03/2024	429756/2024
JESSICA CRISTINA ESTEVAM FERREIRA	DRK3077	M.TRANS	709.24.2569496	0001	06/03/2024	416465/2024
JESSICA CRISTINA ESTEVAM FERREIRA	DRK3077	M.TRANS	709.24.2574323	0001	06/03/2024	418840/2024
JESSICA CRISTINA ESTEVAM FERREIRA	DRK3077	M.TRANS	709.24.2596856	0001	20/03/2024	426923/2024
JESSICA CRISTINA ESTEVAM FERREIRA	DRK3077	M.TRANS	709.24.2595825	0001	15/03/2024	426640/2024
JESSICA CRISTINA ESTEVAM FERREIRA	DRK3077	M.TRANS	709.24.2574223	0001	06/03/2024	418773/2024
JESSICA CRISTINA ESTEVAM FERREIRA	DRK3077	M.TRANS	709.24.2617063	0001	28/03/2024	433874/2024
JESSICA CRISTINA ESTEVAM FERREIRA	DRK3077	M.TRANS	709.24.2608854	0001	22/03/2024	432751/2024
JESSICA CRISTINA ESTEVAM FERREIRA	DRK3077	M.TRANS	709.24.2617033	0001	28/03/2024	433859/2024
JESSICA CRISTINA ESTEVAM FERREIRA	DRK3077	M.TRANS	709.24.2574426	0001	06/03/2024	418906/2024
JESSICA CRISTINA ESTEVAM FERREIRA	DRK3077	M.TRANS	709.24.2564662	0001	06/03/2024	414351/2024
JESSICA CRISTINA ESTEVAM FERREIRA	DRK3077	M.TRANS	709.24.2596006	0001	15/03/2024	426742/2024
JESSICA CRISTINA ESTEVAM FERREIRA	DRK3077	M.TRANS	709.24.2595981	0001	15/03/2024	426729/2024
JESSICA CRISTINA ESTEVAM FERREIRA	DRK3077	M.TRANS	709.24.2603073	0001	22/03/2024	429790/2024
JESSICA CRISTINA ESTEVAM FERREIRA	DRK3077	M.TRANS	709.24.2596008	0001	15/03/2024	426743/2024
JESSICA CRISTINA ESTEVAM FERREIRA	DRK3077	M.TRANS	709.24.2574850	0001	06/03/2024	419140/2024
JESSICA CRISTINA ESTEVAM FERREIRA	DRK3077	M.TRANS	709.24.2601830	0001	20/03/2024	429430/2024
JESSICA CRISTINA ESTEVAM FERREIRA	DRK3077	M.TRANS	709.24.2574856	0001	06/03/2024	419143/2024
JESSICA CRISTINA ESTEVAM FERREIRA	DRK3077	M.TRANS	709.24.2601301	0001	20/03/2024	429147/2024
JESSICA CRISTINA ESTEVAM FERREIRA	DRK3077	M.TRANS	709.24.2595514	0001	15/03/2024	426453/2024
JESSICA CRISTINA ESTEVAM FERREIRA	DRK3077	M.TRANS	709.24.2584040	0001	11/03/2024	420961/2024
JESSICA CRISTINA ESTEVAM FERREIRA	DRK3077	M.TRANS	709.24.2574195	0001	06/03/2024	418753/2024
JESSICA CRISTINA ESTEVAM FERREIRA	DRK3077	M.TRANS	709.24.2563729	0001	06/03/2024	414125/2024
JESSICA CRISTINA ESTEVAM FERREIRA	DRK3077	M.TRANS	709.24.2601847	0001	20/03/2024	429441/2024
JESSICA CRISTINA ESTEVAM FERREIRA	DRK3077	M.TRANS	709.24.2601747	0001	20/03/2024	429374/2024
JESSICA CRISTINA ESTEVAM FERREIRA	DRK3077	M.TRANS	709.24.2595518	0001	15/03/2024	426455/2024
JESSICA CRISTINA ESTEVAM FERREIRA	DRK3077	M.TRANS	709.24.2574731	0001	06/03/2024	419065/2024
JESSICA CRISTINA ESTEVAM FERREIRA	DRK3077	M.TRANS	709.24.2595572	0001	15/03/2024	426492/2024
JESSICA CRISTINA ESTEVAM FERREIRA	DRK3077	M.TRANS	709.24.2574862	0001	06/03/2024	419146/2024
JESSICA CRISTINA ESTEVAM FERREIRA	DRK3077	M.TRANS	709.24.2601935	0001	20/03/2024	429495/2024
JESSICA CRISTINA ESTEVAM FERREIRA	DRK3077	M.TRANS	709.24.2595095	0001	15/03/2024	426195/2024
JESSICA CRISTINA ESTEVAM FERREIRA	DRK3077	M.TRANS	709.24.2563659	0001	06/03/2024	414092/2024
JESSICA CRISTINA ESTEVAM FERREIRA	DRK3077	M.TRANS	709.24.2584020	0001	11/03/2024	420949/2024
JESSICA CRISTINA ESTEVAM FERREIRA	DRK3077	M.TRANS	709.24.2601755	0001	20/03/2024	429381/2024
JESSICA CRISTINA ESTEVAM FERREIRA	DRK3077	M.TRANS	709.24.2602283	0001	20/03/2024	429714/2024
JESSICA CRISTINA ESTEVAM FERREIRA	DRK3077	M.TRANS	709.24.2595753	0001	15/03/2024	426591/2024
JESSICA CRISTINA ESTEVAM FERREIRA	DRK3077	M.TRANS	709.24.2601928	0001	20/03/2024	429489/2024
JESSICA CRISTINA ESTEVAM FERREIRA	DRK3077	M.TRANS	709.24.2584592	0001	15/03/2024	421158/2024
JESSICA CRISTINA ESTEVAM FERREIRA	DRK3077	M.TRANS	709.24.2595119	0001	15/03/2024	426209/2024
JESSICA CRISTINA ESTEVAM FERREIRA	DRK3077	M.TRANS	709.24.2584422	0001	15/03/2024	421065/2024
JESSICA CRISTINE SILVA	002.054.015.316	IPTU	101.24.0021050	0003	12/03/2024	347194/2024
JESSICA DA SILVA PEREIRA	QPF7H18	M.TRANS	709.24.2586759	0001	15/03/2024	422201/2024
JESSICA DANIELE DA SILVA LTDA	313.855	TFFP/FX	406.24.0565377	0001	27/03/2024	406378/2024
JESSICA DE CARVALHO VIEIRA	032.075.022.326	IPTU	101.24.0204198	0003	17/03/2024	361438/2024
JESSICA DE FATIMA R AROUCHA NEVES	EYU9H57	M.TRANS	709.24.2598831	0001	20/03/2024	427926/2024
JESSICA DE JESUS CALCADOS - ME	245.876	TFFP/FX	406.24.0538310	0001	27/03/2024	394868/2024
JESSICA DE MELO ANDRADE	224.401	TFFP/FX	406.24.0531653	0001	27/03/2024	391454/2024
JESSICA DE SA PEREIRA SANTOS	MFK0138	M.TRANS	709.24.2573841	0001	06/03/2024	418561/2024
JESSICA DE SOUZA	003.045.159.135	IPTU	101.24.0029961	0003	17/03/2024	347866/2024
JESSICA DE SOUZA	003.045.159.135	IPTU	101.23.2779673	0010	27/03/2024	345520/2024
JESSICA DIANE SOUZA DA COSTA	268.480	TFFP/FX	406.24.0546578	0001	27/03/2024	398605/2024
JESSICA DO CARMO BARRETO	ABM4J96	M.TRANS	709.24.2595611	0001	15/03/2024	426514/2024
JESSICA DO NASCIMENTO BRANDAO	003.045.159.024	IPTU	101.23.2779562	0010	27/03/2024	345501/2024
JESSICA DO NASCIMENTO SOUSA	DXV3340	M.TRANS	709.24.2595365	0001	15/03/2024	426363/2024
JESSICA DOMINGUITTI DE MOURA	236.352	TFFP/FX	406.24.0535122	0001	27/03/2024	393268/2024
JESSICA DOS ANJOS SIQUEIRA	323.943	TFFP/FX	406.24.0568300	0001	27/03/2024	407328/2024
JESSICA DOS SANTOS	003.045.159.323	IPTU	101.24.0030149	0003	17/03/2024	347901/2024
JESSICA DOS SANTOS	003.045.159.323	IPTU	101.23.2779861	0010	27/03/2024	345555/2024
JESSICA DOS SANTOS IZIDORO	025.056.017.010	IPTU	101.24.0167284	0003	17/03/2024	358014/2024
JESSICA DOS SANTOS NASCIMENTO VIEIRA	003.123.002.065	IPTU	101.24.0038405	0003	17/03/2024	348871/2024
JESSICA ESLAVA	257.158	TFFP/FX	406.24.0542406	0001	27/03/2024	396745/2024
JESSICA F DOS SANTOS	GAX5I87	M.TRANS	709.24.2593686	0001	15/03/2024	425448/2024
JESSICA FARIAS AMORIM	258.009	TFFP/FX	406.24.0542717	0001	27/03/2024	396892/2024
JESSICA FERNANDA DINIZIO	030.046.117.020	IPTU	101.24.0189731	0003	16/03/2024	359835/2024
JESSICA FERNANDA LOPES ROCHA	PAN3F92	M.TRANS	709.24.2600085	0001	20/03/2024	428476/2024
JESSICA FERNANDA LOPES ROCHA	PAN3F92	M.TRANS	709.24.2607946	0001	22/03/2024	432243/2024
JESSICA FERNANDA LOPES ROCHA	PAN3F92	M.TRANS	709.24.2605155	0001	22/03/2024	430704/2024
JESSICA FERNANDA PRINCE GOMES	IYY3651	M.TRANS	709.24.2585492	0001	15/03/2024	421605/2024
JESSICA FERREIRA NORBERTO	GJQ4C29	M.TRANS	709.24.2564610	0001	06/03/2024	414325/2024
JESSICA GAMA BONIFACIO BORGES	005.011.032.307	IPTU	101.24.0050585	0003	12/03/2024	349689/2024
JESSICA GISLAINE DA SILVA	RMF0H56	M.TRANS	709.24.2598083	0001	20/03/2024	427541/2024
JESSICA GOMES SOARES	DMF8C61	M.TRANS	709.24.2608515	0001	22/03/2024	432554/2024
JESSICA GOMES SOARES	DMF8C61	M.TRANS	709.24.2594649	0001	15/03/2024	425969/2024
JESSICA GOMES SOARES	DMF8C61	M.TRANS	709.24.2601370	0001	20/03/2024	429185/2024
JESSICA GOMES SOARES	DMF8C61	M.TRANS	709.24.2606461	0001	22/03/2024	431458/2024
JESSICA GOMES SOARES	DMF8C61	M.TRANS	709.24.2616603	0001	28/03/2024	433601/2024
JESSICA GOMES SOARES	DMF8C61	M.TRANS	709.24.2594585	0001	15/03/2024	425937/2024
JESSICA GONCALVES CASTREGUINI	FIW9411	M.TRANS	709.24.2573599	0001	06/03/2024	418427/2024
JESSICA GONCALVES CASTREGUINI	FIW9411	M.TRANS	709.24.2594899	0001	15/03/2024	426084/2024
JESSICA GONCALVES MATOS RAMOS	338.963	TFFP/FX	406.24.0572498	0001	27/03/2024	408578/2024
JESSICA GONCALVES MATOS RAMOS	338.963	TFFP/FX	406.23.3240622	0003	18/03/2024	375432/2024
JESSICA H.B. SOUZA - ME	247.255	TFFP/FX	406.24.0538803	0001	27/03/2024	395083/2024
JESSICA LANZONI MOURA	FE53A42	M.TRANS	709.24.2585657	0001	15/03/2024	421690/2024
JESSICA LIMA BESERRA	GA04F36	M.TRANS	709.24.2597760	0001	20/03/2024	427377/2024
JESSICA LOPES SILVA ME	219.580	TFFP/FX	406.24.0530104	0001	27/03/2024	390593/2024
JESSICA LORRANY VIEIRA DOS ANJOS	235.204	TFFP/FX	406.24.0534749	0001	27/03/2024	393065/2024



JESSICA MACEDO TURCI	312.685	TFFP/FX	406.24.0564888	0001	27/03/2024	406202/2024
JESSICA MARCELLE DA SILVA	267.133	MULTA	704.24.2584150	0001	26/03/2024	411523/2024
JESSICA MARIA SANTOS PEREIRA	EZK0005	M.TRANS	709.24.2616762	0001	28/03/2024	433688/2024
JESSICA MARQUES LIMA	DPQ8862	M.TRANS	709.24.2595854	0001	15/03/2024	426654/2024
JESSICA MELGES HORCEL	029.082.004.000	IPTU	101.24.0186003	0003	12/03/2024	359552/2024
JESSICA MILLENA ALMEIDA	GHV4A06	M.TRANS	709.24.2601728	0001	20/03/2024	429364/2024
JESSICA MIRIAM CASA	DNUI513	M.TRANS	709.24.2573763	0001	06/03/2024	418516/2024
JESSICA MURIEL DIAS BARBOZA	EQH5F98	M.TRANS	709.24.2564885	0001	06/03/2024	414460/2024
JESSICA NATAELY DA SILVA	NQJ0748	M.TRANS	709.24.2571646	0001	06/03/2024	417401/2024
JESSICA NATAELY DA SILVA	DPJ2279	M.TRANS	709.24.2616197	0001	28/03/2024	433368/2024
JESSICA NOVAIS SILES	PJP5079	M.TRANS	709.24.2571738	0001	06/03/2024	417450/2024
JESSICA PEREIRA CAMACARI	303.096	TFFP/FX	406.24.0560852	0001	27/03/2024	404687/2024
JESSICA PINTO CARVALHO	FUS2473	M.TRANS	709.24.2585330	0001	15/03/2024	421522/2024
JESSICA PIRES DA SILVA	DMW7050	M.TRANS	709.24.2585376	0001	15/03/2024	421546/2024
JESSICA R DA SILVA ME	192.363	TFFP/FX	406.24.0522453	0001	27/03/2024	386373/2024
JESSICA RAMIRO JULIANI LUCHESI	GJG4H58	M.TRANS	709.24.2570581	0001	06/03/2024	416938/2024
JESSICA REGINA PAULINO DA SILVA	240.184	TFFP/FX	406.24.0536382	0001	27/03/2024	393907/2024
JESSICA RODRIGUES ZAMBONI	GJM1291	M.TRANS	709.24.2606624	0001	22/03/2024	431541/2024
JESSICA RODRIGUES ZAMBONI	GJM1291	M.TRANS	709.24.2599775	0001	20/03/2024	428333/2024
JESSICA RODRIGUES ZAMBONI	FSM2G90	M.TRANS	709.24.2592902	0001	15/03/2024	425026/2024
JESSICA ROSA DE SOUZA		P.PUBL	707.24.0276531	0003	29/03/2024	413912/2024
JESSICA ROSA DE SOUZA	532.100.098.071	IPTU	101.24.0244348	0003	12/03/2024	366530/2024
JESSICA SA SILVA BEZERRA	HNK3A64	M.TRANS	709.24.2569777	0001	06/03/2024	416581/2024
JESSICA SANTANA DA SILVA	FEL7G38	M.TRANS	709.24.2603725	0001	22/03/2024	430121/2024
JESSICA SANTOS DA SILVA	241.077	TFFP/FX	406.24.0536706	0001	27/03/2024	394066/2024
JESSICA SILVA DA COSTA SOUZA	LLP7302	M.TRANS	709.24.2584879	0001	15/03/2024	421294/2024
JESSICA SILVA DE SOUZA	015.047.089.000	IPTU	101.24.0118169	0003	12/03/2024	353765/2024
JESSICA SOLLER DO NASCIMENTO	215.607	TFFP/FX	406.24.0528866	0001	27/03/2024	389884/2024
JESSICA TEREZA CORDEIRO TORRES	300.146	TFFP/FX	406.24.0559568	0001	27/03/2024	404166/2024
JESSICA TORQUETE	032.075.022.383	IPTU	101.24.0204255	0003	17/03/2024	361450/2024
JESSICA V.BIANCHI - TERAPEUTA OCUPACIONAL LTDA	313.255	TFFP/FX	406.24.0565117	0001	27/03/2024	406284/2024
JESSICA VICENTINO MARQUEZONI	CCU0H45	M.TRANS	709.24.2565814	0001	06/03/2024	414913/2024
JESSICA VIEIRA DO NASCIMENTO	GBC1F44	M.TRANS	709.24.2564821	0001	06/03/2024	414427/2024
JESSIKA DA SILVA MARTINS	282.697	TFFP/FX	406.24.0551851	0001	27/03/2024	400924/2024
JESSYCA PAULA MARAN MACHADO	010.027.046.054	IPTU	101.23.0088245	0011	13/11/2023	345058/2024
JESSYCA PAULA MARAN MACHADO	010.027.046.054	IPTU	101.24.0089648	0003	15/03/2024	352069/2024
JESSYCA PAULA MARAN MACHADO	010.027.046.054	IPTU	101.23.0088245	0010	13/10/2023	345057/2024
JESSYCA PAULA MARAN MACHADO	010.027.046.054	IPTU	101.23.0088245	0012	13/12/2023	345059/2024
JESU ANDRADE DE ARRUDA - ESPOLIO	511.001.027.067	IPTU	101.24.0218081	0003	15/03/2024	363052/2024
JESUA SANDES DIAS	030.046.112.049	IPTU	101.24.0189283	0003	16/03/2024	359784/2024
JESUALDO TEIXEIRA DOS SANTOS	216.090	TFFP/FX	406.24.0529043	0001	27/03/2024	389980/2024
JESUE RODRIGUES FERREIRA	273.465	TFFP/FX	406.24.0548432	0001	27/03/2024	399456/2024
JESUEL PAULO PLASSA	170.036	TFFP/FX	406.24.0516656	0001	27/03/2024	383081/2024
JESUELIO CRUS DO CARMO ME	177.005	TFFP/FX	406.24.0518324	0001	27/03/2024	383984/2024
JESUITON LIDIO ARAUJO	DQO4537	M.TRANS	709.24.2581107	0001	11/03/2024	419395/2024
JESUINA RIBEIRO DE MELO	RTC6A47	M.TRANS	709.24.2581712	0001	11/03/2024	419732/2024
JESUINA VIEIRA DO NASCIMENTO	511.009.036.000	IPTU	101.24.0219341	0003	15/03/2024	363332/2024
JESUINO ANTONIO DA SILVA	006.061.110.000	IPTU	101.24.0065465	0003	12/03/2024	350770/2024
JESUINO NUNES MOTA	104.720	TFFP/FX	406.24.0506459	0001	27/03/2024	377697/2024
JESUITA TEIXEIRA DO PRADO FERNANDES DA SILVA	033.037.203.014	IPTU	101.24.0207069	0003	16/03/2024	361784/2024
JESUS APARECIDO CARLOS CASTELLANO	031.043.061.000	IPTU	101.24.0196106	0003	17/03/2024	360456/2024
JESUS BATISTA SIMOES	094.832	TFFP/FX	406.24.0505176	0001	27/03/2024	377101/2024
JESUS CARLOS AGOSTINHO VIEIRA	DUP5619	M.TRANS	709.24.2608534	0001	22/03/2024	432566/2024
JESUS CARLOS DA SILVA LOPES		P.PUBL	707.24.0276451	0003	29/03/2024	413897/2024
JESUS CARLOS DA SILVA LOPES	530.119.023.000	IPTU	101.24.0238415	0003	12/03/2024	365788/2024
JESUS CARLOS DA SILVA LOPES	025.042.014.000	IPTU	101.24.0166801	0003	17/03/2024	357982/2024
JESUS DA COSTA	AOX1570	M.TRANS	709.24.2583221	0001	11/03/2024	420499/2024
JESUS DE NAZARE DOS SANTOS	534.016.002.000	IPTU	101.24.0254065	0003	16/03/2024	368075/2024
JESUS DERONIL TAINO	004.067.012.006	IPTU	101.24.0046376	0003	15/03/2024	349412/2024
JESUS GIMENES	533.016.022.000	IPTU	101.24.0249178	0003	16/03/2024	367385/2024
JESUS GIMENES	533.016.022.000	CIP	105.24.0274257	0003	29/03/2024	372635/2024
JESUS GONCALVES DAMAS	FAK8D11	M.TRANS	709.24.2607464	0001	22/03/2024	431984/2024
JESUS GONCALVES PEREIRA	510.106.045.000	CIP	105.24.0272229	0003	29/03/2024	371812/2024
JESUS GONCALVES PEREIRA	510.106.045.000	IPTU	101.24.0214893	0003	12/03/2024	362660/2024
JESUS ILISO MONSOLIU	623.712.002.000	IPTUTCE	103.24.0262730	0003	17/03/2024	370960/2024
JESUS LUIZ DIAS	522.031.004.000	IPTU	101.24.0232257	0003	12/03/2024	364981/2024
JESUS NAZARE DOS SANTOS		ISS CC	705.23.2807434	0009	07/03/2024	413259/2024
JESUS PAULO MARQUES	112.411	TFFP/FX	406.24.0507406	0001	27/03/2024	378153/2024
JESUS RESSURRETO COLETIVO DE EMPATIA SOCIAL	313.608	TFFP/FX	406.24.0565261	0001	27/03/2024	406336/2024
JESUS RICCI	510.100.046.168	IPTU	101.24.0214064	0003	12/03/2024	362558/2024
JESUS ROBERTO GOMES	239.849	TFFP/FX	406.24.0536273	0001	27/03/2024	393845/2024
JESUS SANTOS DA SILVA - ESPOLIO	512.013.022.000	IPTU	101.24.0220548	0003	12/03/2024	363539/2024
JET FAST GROUP LTDA.	305.098	TFFP/FX	406.24.0561654	0001	27/03/2024	404993/2024
JET PROD. E EVENTOS CINEMATOGRAFICOS EIRELI-EPP	240.654	TFFP/FX	406.24.0536541	0001	27/03/2024	393993/2024
JET STREET PRODUTOS AUTOMOTIVOS LTDA	236.778	TFFP/FX	406.24.0535248	0001	27/03/2024	393343/2024
JETER LUIZ GOMES	197.291	TFFP/FX	406.24.0523875	0001	27/03/2024	387229/2024
JETS CONSULTORIA EM TECNOLOGIA LTDA	308.429	TFFP/FX	406.24.0562989	0001	27/03/2024	405511/2024
JETS SERVICOS DE ENTREGAS LTDA	309.609	TFFP/FX	406.24.0563508	0001	27/03/2024	405690/2024
JETSON CARLOS PEREIRA DE ANDRADE	016.015.138.016	IPTU	101.24.0123444	0003	12/03/2024	354230/2024
JEVERSON NASCIMENTO BORGES	275.977	TFFP/FX	406.24.0549354	0001	27/03/2024	399870/2024
JEZIEL COSTA PORFIRIO	030.097.273.135	IPTU	101.24.0191917	0003	16/03/2024	360092/2024
JEZIEL MANASSES LIASCH ME	221.017	TFFP/FX	406.24.0530566	0001	27/03/2024	390850/2024
JF COM. E ACESSORIOS P/ APARELHOS ELETRO. LTDA	338.962	TFFP/FX	406.23.3240621	0003	18/03/2024	375431/2024
JF COM. E ACESSORIOS P/ APARELHOS ELETRO. LTDA	338.962	TFFP/FX	406.24.0572497	0001	27/03/2024	408577/2024
JF CONSULTORIA E COMUNICACAO LTDA	308.577	TFFP/FX	406.24.0563050	0001	27/03/2024	405532/2024
JF CONTROLE DE PORTARIA E SERVICOS LTDA ME	104.715	TFFP/FX	406.24.0506457	0001	27/03/2024	377696/2024
JF CONTROLE DE PORTARIA E SERVICOS LTDA ME	104.715	ISS	291.24.4323147	0001	15/01/2024	373484/2024
JF DA SILVA - CORRETAGEM DE IMOVEIS	268.358	TFFP/FX	406.24.0546532	0001	27/03/2024	398587/2024
JF DE MORAES REPRESENTACOES	198.112	TFFP/FX	406.24.0524126	0001	27/03/2024	387385/2024
JF LISBOA MANUT.DE IMPLEMENTOS RODOVIARIOS LTDA	286.136	TFFP/FX	406.24.0553391	0001	27/03/2024	401577/2024
JF LISBOA MANUTENCAO DE VEICULOS - ME	175.414	TFFP/FX	406.24.0517918	0001	27/03/2024	383777/2024
JF NEGOCIOS E SERVICOS LTDA - ME	231.693	TFFP/FX	406.24.0533580	0001	27/03/2024	392448/2024
JF SERVICOS TECNICOS ESPECIALIZADOS LTDA	PJF2412	M.TRANS	709.24.2571007	0001	06/03/2024	417118/2024
JF SHALOM REPRESENTACOES LTDA ME	220.551	TFFP/FX	406.24.0530406	0001	27/03/2024	390749/2024
JF TRANSPORTADORA DE CARGAS LIMITADA	KYU8895	M.TRANS	709.24.2588493	0001	15/03/2024	422915/2024
JFAST CONSULTORIA E DESENVOLV. DE SOFTWARE LTDA	148.929	TFFP/FX	406.24.0512642	0001	27/03/2024	380852/2024
JFC SERVICOS E SISTEMAS DE INFORMATICA LTDA	177.624	TFFP/FX	406.24.0518476	0001	27/03/2024	384069/2024
JFE CORRETORA DE SEGUROS LTDA	308.866	TFFP/FX	406.24.0563180	0001	27/03/2024	405581/2024
JFM SERVICOS EM CONSTRUCOES LTDA	324.349	TFFP/FX	406.24.0568413	0001	27/03/2024	407366/2024
JFMEG REPRESENTACAO COMERCIAL LTDA	299.050	TFFP/FX	406.24.0559127	0001	27/03/2024	403978/2024
JFMEG REPRESENTACAO COMERCIAL LTDA	299.050	ISS	292.24.4415398	0001	15/03/2024	374519/2024
JG DE ARAUJO SERVICOS EMPRESARIAIS	277.616	TFFP/FX	406.24.0549949	0001	27/03/2024	400129/2024
JG DE FREITAS MARINHO - ME	200.220	TFFP/FX	406.24.0524729	0001	27/03/2024	387716/2024
JG MATERIAL DE CONSTRUCAO LTDA	303.264	TFFP/FX	406.24.0560940	0001	27/03/2024	404722/2024



JG MIX CELULARES INFORMATICA E PRESEN.LTDA - ME	192.357	TFFP/FX	406.24.0522451	0001	27/03/2024	386371/2024
JG NEGOCIOS DIGITAIS LTDA	291.597	TFFP/FX	406.24.0555869	0001	27/03/2024	402607/2024
JG PEREIRA NEGOCIOS DIGITAIS- EIRELI	270.749	TFFP/FX	406.24.0547407	0001	27/03/2024	398984/2024
JG REFORMAS DE CARRETAS LTDA	320.528	TFFP/FX	406.24.0567387	0001	27/03/2024	407073/2024
JG SERVICOS DE INSTAL HIDRAUL E ELETRICAS EIRELI	265.968	TFFP/FX	406.24.0545640	0001	27/03/2024	398187/2024
JG TECH SERVICOS DE INFORMATICA LTDA	292.909	TFFP/FX	406.24.0556468	0001	27/03/2024	402857/2024
JG7 - SERVICOS ADMIN. E REPRESENTACOES LTDA	326.433	ISSQNSN	430.24.3174319	0001	21/08/2023	410796/2024
JG7 - SERVICOS ADMIN. E REPRESENTACOES LTDA	326.433	TFFP/FX	406.24.0568891	0001	27/03/2024	407528/2024
JGA & CONSULTORES PLANEJAMENTO LOGISTICO SC LTDA	101.604	TFFP/FX	406.24.0506046	0001	27/03/2024	377499/2024
JGA ASSIS MARKETING DIGITAL - EIRELI	264.200	TFFP/FX	406.24.0545025	0001	27/03/2024	397923/2024
JGA CONSTRUCOES E EMPREENDIMENTOS LTDA - EPP	221.019	TFFP/FX	406.24.0530567	0001	27/03/2024	390851/2024
JGG DE SOUZA ACOUGUE E MERCADO EIRELI	270.190	TFFP/FX	406.24.0547216	0001	27/03/2024	398897/2024
JGIL TRANSPORTADORA LTDA ME	163.231	TFFP/FX	406.24.0515259	0001	27/03/2024	382302/2024
JGS GESTAO EM SERVICOS EIRELI - ME	253.456	TFFP/FX	406.24.0541015	0001	27/03/2024	396112/2024
JGSM TRANSPORTES EIRELI	023.051.078.010	IPTU	101.23.3187426	0004	19/03/2024	345941/2024
JGSM TRANSPORTES EIRELI		ISS CC	705.23.3114633	0005	13/03/2024	413596/2024
JGV MODULO COMERCIO DE MOVEIS PLAN. EIRELI - ME	243.635	TFFP/FX	406.24.0537577	0001	27/03/2024	394493/2024
JH EMPREENDIMENTO DIGITAIS LTDA	320.038	TFFP/FX	406.24.2563189	0001	12/03/2024	408711/2024
JH OPERACOES DIGITAIS - LTDA	279.385	TFFP/FX	406.24.0550580	0001	27/03/2024	400406/2024
JH SOLUCOES FINANCEIRAS LTDA	326.511	TFFP/FX	406.24.0568941	0001	27/03/2024	407545/2024
JH TENNIS LTDA	325.944	TFFP/FX	406.24.0568748	0001	27/03/2024	407484/2024
JHANSTER KELSON DA SILVA SOARES	DVH4519	M.TRANS	709.24.2567877	0001	06/03/2024	415738/2024
JHENIFER DA SILVA FERREIRA	534.129.010.000	IPTU	101.24.0256391	0003	16/03/2024	368434/2024
JHENIFER LIMA DE OLIVEIRA	003.047.016.604	IPTU	101.24.0032865	0003	17/03/2024	348273/2024
JHENNIFER MIRANDA CARVALHO E SILVA LTDA	313.391	TFFP/FX	406.24.0565177	0001	27/03/2024	406305/2024
JHG FERNANDES SERVICOS E NEGOCIOS DIGITAIS LTDA	286.709	TFFP/FX	406.24.0553690	0001	27/03/2024	401720/2024
JHJ INDUSTRIA COM.E SERVICE EM SOLUCOES IND.LTDA	243.747	TFFP/FX	406.24.0537616	0001	27/03/2024	394514/2024
JHJ INDUSTRIA COM.E SERVICE EM SOLUCOES IND.LTDA	243.747	ISS	292.24.4429383	0001	15/03/2024	375209/2024
JHK OBRAS E REFORMAS	CKX7E88	M.TRANS	709.24.2565503	0001	06/03/2024	414773/2024
JHK OBRAS E REFORMAS	CKX7E88	M.TRANS	709.24.2587368	0001	15/03/2024	422508/2024
JHM DA CUNHA - ME	220.963	TFFP/FX	406.24.0530551	0001	27/03/2024	390843/2024
JHM DA CUNHA - ME	220.963	ISS	292.24.4323343	0001	15/01/2024	374257/2024
JHMO ASSESSORIA & CONSULTORIA S/C LTDA	117.366	TFFP/FX	406.24.0508004	0001	27/03/2024	378426/2024
JHONATA CAMILO SILVA DE PAULO	FGY7A85	M.TRANS	709.24.2570848	0001	06/03/2024	417042/2024
JHONATAN CHAGAS DA SILVEIRA	EEQ3D97	M.TRANS	709.24.2598567	0001	20/03/2024	427792/2024
JHONATAN GOMES NUNES	EJG9827	M.TRANS	709.24.2605115	0001	22/03/2024	430684/2024
JHONATAN GONCALVES MARTINS	EJ08247	M.TRANS	709.24.2616045	0001	28/03/2024	433281/2024
JHONATAN SOfIENTINI GRACIE	257.599	TFFP/FX	406.24.0542565	0001	27/03/2024	396817/2024
JHONATHAN FIORAVANTE BUDRI	EKJ4276	M.TRANS	709.24.2593204	0001	15/03/2024	425199/2024
JHONATHAN GRANATO SILVA	244.754	TFFP/FX	406.24.0537947	0001	27/03/2024	394673/2024
JHONATHAN J PINHEIROS SANTOS	FGO9232	M.TRANS	709.24.2564031	0001	06/03/2024	414204/2024
JHONNATAN ARTHUR GUADAGNINI	002.054.015.413	IPTU	101.24.0021147	0003	12/03/2024	347211/2024
JHONNY DE OLIVEIRA	291.236	TFFP/FX	406.24.0555700	0001	27/03/2024	402533/2024
JHONNY GONCALVES FEITOSA	QOE1E09	M.TRANS	709.24.2598976	0001	20/03/2024	428014/2024
JHONNY RICHARD SOTO PINTO	154.695	TFFP/FX	406.24.0513673	0001	27/03/2024	381403/2024
JHONNY'S BURGUER LTDA	297.162	TFFP/FX	406.24.0558333	0001	27/03/2024	403651/2024
JHONNYS COMERCIO LTDA	318.469	TFFP/FX	406.24.0566902	0001	27/03/2024	406905/2024
JHONY G. DA SILVA TRANSPORTES	275.153	TFFP/FX	406.24.0549054	0001	27/03/2024	399739/2024
JHONY OLIVEIRA SILVA	CKT8255	M.TRANS	709.24.2584656	0001	15/03/2024	421202/2024
JHONY OLIVEIRA SILVA	CKT8255	M.TRANS	709.24.2584381	0001	15/03/2024	421035/2024
JHONY OLIVEIRA SILVA	CKT8255	M.TRANS	709.24.2584425	0001	15/03/2024	421068/2024
JHONY OLIVEIRA SILVA	CKT8255	M.TRANS	709.24.2572371	0001	06/03/2024	417799/2024
JHONY OLIVEIRA SILVA	CKT8255	M.TRANS	709.24.2584279	0001	15/03/2024	420976/2024
JHONY OLIVEIRA SILVA	CKT8255	M.TRANS	709.24.2595978	0001	15/03/2024	426728/2024
JHONY OLIVEIRA SILVA	CKT8255	M.TRANS	709.24.2572497	0001	06/03/2024	417864/2024
JHONY OLIVEIRA SILVA	CKT8255	M.TRANS	709.24.2584649	0001	15/03/2024	421196/2024
JHONY OLIVEIRA SILVA	CKT8255	M.TRANS	709.24.2583865	0001	11/03/2024	422084/2024
JHONY OLIVEIRA SILVA	CKT8255	M.TRANS	709.24.2593796	0001	15/03/2024	425510/2024
JHONY OLIVEIRA SILVA	CKT8255	M.TRANS	709.24.2572548	0001	06/03/2024	417891/2024
JHONY OLIVEIRA SILVA	CKT8255	M.TRANS	709.24.2573428	0001	06/03/2024	418354/2024
JHONY OLIVEIRA SILVA	CKT8255	M.TRANS	709.24.2572634	0001	06/03/2024	417942/2024
JHONY OLIVEIRA SILVA	CKT8255	M.TRANS	709.24.2594753	0001	15/03/2024	426027/2024
JHONY OLIVEIRA SILVA	CKT8255	M.TRANS	709.24.2601290	0001	20/03/2024	429139/2024
JHONY OLIVEIRA SILVA	CKT8255	M.TRANS	709.24.2566276	0001	06/03/2024	415128/2024
JHOWS HAIR DESING LTDA	278.158	TFFP/FX	406.24.0550160	0001	27/03/2024	400222/2024
JHS IMOVEIS E ADM. LTDA	137.625	TFFP/FX	406.24.0510885	0001	27/03/2024	379859/2024
JHNS CONSULTORIA EM TRANSPORTES LTDA	338.361	TFFP/FX	406.24.0572353	0001	27/03/2024	408532/2024
JHUNIS BURGER GOURMET LTDA	306.785	TFFP/FX	406.24.0562328	0001	27/03/2024	405269/2024
JI XIAOLI	512.400.003.000	IPTU	101.24.0225481	0003	12/03/2024	364189/2024
JIANAINA BORGES DOS SANTOS RODRIGUES	022.024.027.080	IPTU	101.24.0154262	0003	20/03/2024	356875/2024
JIDDD SISTEMAS LTDA	291.420	ISSQNSN	430.24.3165271	0001	21/08/2023	410429/2024
JIDDD SISTEMAS LTDA	291.420	ISSQNSN	430.24.3165039	0001	20/06/2023	410382/2024
JIDDD SISTEMAS LTDA	291.420	ISSQNSN	430.24.3165174	0001	20/07/2023	410405/2024
JIDDD SISTEMAS LTDA	291.420	ISSQNSN	430.24.3165408	0001	20/10/2023	410474/2024
JIDDD SISTEMAS LTDA	291.420	ISSQNSN	430.24.3165670	0001	21/11/2023	410505/2024
JIDDD SISTEMAS LTDA	291.420	ISSQNSN	430.24.3165370	0001	20/09/2023	410454/2024
JIHAD OMAR MOURAD	622.558.007.000	IPTUTCE	103.24.0261824	0003	17/03/2024	370493/2024
JIHMMY EDUARDO SANTANA	163.877	TFFP/FX	406.24.0515381	0001	27/03/2024	382370/2024
JIJ INSTALACAO DE SISTEMA DE COMB A INCEND LTDA	202.867	TFFP/FX	406.24.0525430	0001	27/03/2024	388074/2024
JIL MAYUMI MOUTINHO	FXE3965	M.TRANS	709.24.2599159	0001	20/03/2024	428073/2024
JILMAR PEREIRA DA SILVA		ISS CC	705.23.2806859	0009	07/03/2024	413098/2024
JILMAR PEREIRA DA SILVA	533.109.029.000	IPTU	101.24.0249696	0003	16/03/2024	367472/2024
JILSON BATISTA DE OLIVEIRA	CWB9E59	M.TRANS	709.24.2600103	0001	20/03/2024	428483/2024
JILSON DE CARVALHO SANTOS	005.011.052.039	IPTU	101.24.0051005	0003	12/03/2024	349738/2024
JILSON FLORINDO PUPO	CHM8162	M.TRANS	709.24.2587925	0001	15/03/2024	422767/2024
JILVANETE SOARES SILVA	DYW8215	M.TRANS	709.24.2570279	0001	06/03/2024	416795/2024
JIMINY SOLUCOES E TREINAMENTOS LTDA	202.503	TFFP/FX	406.24.0525328	0001	27/03/2024	388021/2024
JIMMY GALANTE TRANSPORTES E LOGISTICA LTDA	161.962	TFFP/FX	406.24.0515023	0001	27/03/2024	382171/2024
JINALDO ATENORIO DA SILVA	BGF4826	M.TRANS	709.24.2574905	0001	06/03/2024	419173/2024
JINGJING HE	FSA5328	M.TRANS	709.24.2570181	0001	06/03/2024	416747/2024
JIOMAR JOSE DE SOUZA	307.535	TFFP/FX	406.24.0562627	0001	27/03/2024	405380/2024
JIPP REPRESENTACAO COMERCIAL LTDA - ME	207.198	TFFP/FX	406.24.0526580	0001	27/03/2024	388663/2024
JIREH ELLOIN TRANSPORTES LTDA - ME	163.948	TFFP/FX	406.24.0515398	0001	27/03/2024	382380/2024
JIREH FOOD'S COMERCIO DE PROD.NATURAIS LTDA ME	244.856	TFFP/FX	406.24.0537978	0001	27/03/2024	394690/2024
JIRG CAFETERIA LTDA -ME	208.243	TFFP/FX	406.24.0526847	0001	27/03/2024	388788/2024
JIRO YOSHIYASSE	001.018.105.004	IPTU	101.24.0002084	0003	12/03/2024	346125/2024
JIROU KANEKO	001.067.090.057	IPTU	101.24.0011621	0003	12/03/2024	346633/2024
JIROU KANEKO - EPP	234.380	TFFP/FX	406.24.0534475	0001	27/03/2024	392921/2024
JIROU KANEKO EPP	DUO5502	M.TRANS	709.24.2589547	0001	15/03/2024	423340/2024
JIROU KANEKO EPP	213.730	TFFP/FX	406.24.0528257	0001	27/03/2024	389555/2024
JISINEIDE ELIZABETE HENRIQUE DA SILVA	512.100.064.020	IPTU	101.24.0225140	0003	12/03/2024	364097/2024
JISLENE COUTO SCALDAFERRI	532.077.009.000	IPTU	101.24.0242847	0003	12/03/2024	366220/2024
JIVALDO CARVALHO DE LIMA	FMP5H31	M.TRANS	709.24.2599779	0001	20/03/2024	428336/2024
JIVALDO DOS SANTOS ARAUJO	ENW1855	M.TRANS	709.24.2582283	0001	11/03/2024	420036/2024

JIVALDO OLIVEIRA DOS SANTOS	532.100.100.057	IPTU	101.24.0244438	0003	12/03/2024	366564/2024
JJ DIGITAL GROWTH LTDA	311.912	TFFP/FX	406.24.0564536	0001	27/03/2024	406062/2024
JJ EMPREENDIMENTOS DIGITAIS LTDA	311.143	TFFP/FX	406.24.0564167	0001	27/03/2024	405930/2024
JJ GASTRONOMIA ASIATICA EIRELI - EPP	219.704	TFFP/FX	406.24.0530144	0001	27/03/2024	390617/2024
JJ NEGOCIOS DIGITAIS LTDA	280.932	TFFP/FX	406.24.0551187	0001	27/03/2024	400663/2024
JJ SERVICOS TECNICOS ME	DLF1116	M.TRANS	709.24.2569885	0001	06/03/2024	416621/2024
JJ TOMASAUSKAS ME	DLA2057	M.TRANS	709.24.2590056	0001	15/03/2024	423594/2024
JJ TOMASAUSKAS ME	KUZ2955	M.TRANS	709.24.2606680	0001	22/03/2024	431575/2024
JJA DISTRIBUIDORA DE HORTIFRUTIGRANJEIROS LT-ME	204.393	TFFP/FX	406.24.0525846	0001	27/03/2024	388282/2024
JJ-COM.DE FERRAGENS E SUCATAS DE FERRO LTDA-ME	231.971	TFFP/FX	406.24.0533666	0001	27/03/2024	392492/2024
JJF COMPANY LTDA	309.322	TFFP/FX	406.24.0563376	0001	27/03/2024	405643/2024
JJG MOURA COMERCIO PROD.ALIMENT.HIG.PESSOAL LTDA	184.867	TFFP/FX	406.24.0520333	0001	27/03/2024	385169/2024
JJM ADM. E EMPREENDIMENTOS IMOBILIARIOS LTDA	004.050.328.186	IPTU	101.24.0044807	0003	15/03/2024	349321/2024
JJM COMERCIO DE VENEZIANAS EIRELI	267.712	TFFP/FX	406.24.0546269	0001	27/03/2024	398466/2024
JJM ENGENHARIA E SERVICOS LTDA	227.708	TFFP/FX	406.24.0532413	0001	27/03/2024	391836/2024
JJSALUNE REPRESENTACOES COMERCIAIS LTDA	221.924	TFFP/FX	406.24.0530852	0001	27/03/2024	391015/2024
JJT NEGOCIOS DIGITAIS LTDA	281.884	TFFP/FX	406.24.0551524	0001	27/03/2024	400805/2024
JJZ ACADEMIA NINJA LTDA	266.734	TFFP/FX	406.24.0545927	0001	27/03/2024	398296/2024
JK BALCONY GLASS COMERCIAL LTDA EPP	088.584	TFFP/FX	406.24.0504548	0001	27/03/2024	376772/2024
JK MEGA CORES EMPREITEIRA LTDA - ME	229.124	TFFP/FX	406.24.0532867	0001	27/03/2024	392090/2024
JK STUDIO DE DANCA LTDA	221.937	TFFP/FX	406.24.0530861	0001	27/03/2024	391019/2024
JK TI SOLUCOES E SERVICOS LTDA	230.039	ISSQN	425.23.3233134	0001	20/09/2018	410224/2024
JK TI SOLUCOES E SERVICOS LTDA	230.039	ISSQN	425.23.3233141	0001	20/08/2018	410226/2024
JK TI SOLUCOES E SERVICOS LTDA	230.039	ISSQN	425.23.3233133	0001	20/08/2018	410223/2024
JK TI SOLUCOES E SERVICOS LTDA	230.039	ISSQN	425.23.3233140	0001	20/07/2018	410225/2024
JK TI SOLUCOES E SERVICOS LTDA	230.039	ISSQN	425.23.3233142	0001	20/09/2018	410227/2024
JKCM SERVICOS MEDICOS LTDA	321.340	TFFP/FX	406.24.0567572	0001	27/03/2024	407128/2024
JKL ALMEIDA LTDA	336.033	TFFP/FX	406.24.0571533	0001	27/03/2024	408280/2024
JKMIL SOLUTIONS LTDA	278.771	TFFP/FX	406.24.0550352	0001	27/03/2024	400316/2024
JKN PINTURAS E REFORMAS EM GERAL LTDA	295.455	TFFP/FX	406.24.0557591	0001	27/03/2024	403338/2024
JL ALIMENTOS EIRELI	EUX7882	M.TRANS	709.24.2566942	0001	06/03/2024	415380/2024
JL APOIO DE SERV ESPEC EM GESTAO DE SAUDE EIRELI	283.328	TFFP/FX	406.24.0552132	0001	27/03/2024	401041/2024
JL AUTO DIEESEL LTDA	198.386	TFFP/FX	406.24.0524203	0001	27/03/2024	387424/2024
JL AUTO DIEESEL LTDA	198.386	ISS	292.24.4323181	0001	15/12/2023	374106/2024
JL AUTO DIEESEL LTDA	198.386	ISS	292.24.4323296	0001	15/01/2024	374214/2024
JL BORDONAL JUNIOR PROSESSAMENTO DE DADOS	268.610	TFFP/FX	406.24.0546622	0001	27/03/2024	398631/2024
JL COMERCIO DE EQUIP. EM SEG. ELETRONICA LTDA	300.533	TFFP/FX	406.24.0559729	0001	27/03/2024	404234/2024
JL CONSTRUCOES LTDA	221.885	TFFP/FX	406.24.0530841	0001	27/03/2024	391008/2024
JL CORRETOR AG.DE SEG.PLANOS SAUDE PREV.EIRELI	244.183	TFFP/FX	406.24.0537754	0001	27/03/2024	394580/2024
JL DE OLIVEIRA AMARAL SERVICOS MEDICOS LTDA	283.654	TFFP/FX	406.24.0552289	0001	27/03/2024	401104/2024
JL GESSO E DECORACOES SAO BERNARDO EIRELI	275.174	TFFP/FX	406.24.0549063	0001	27/03/2024	399742/2024
JL HEITZMANN REPRESENTACOES	151.805	TFFP/FX	406.24.0513156	0001	27/03/2024	381125/2024
JL INCORPORADORA LTDA	335.160	TFFP/FX	406.24.0571300	0001	27/03/2024	408214/2024
JL LANÇAMENTOS DIGITAIS LTDA	295.717	TFFP/FX	406.24.0557722	0001	27/03/2024	403404/2024
JL MARTINS EMPREITEIRA LTDA ME	205.695	TFFP/FX	406.24.0526174	0001	27/03/2024	388466/2024
JL NOGUEIRA EMPREENDIMENTOS DIGITAIS LTDA	291.418	TFFP/FX	406.24.0555779	0001	27/03/2024	402571/2024
JL PRODUTOS DIGITAIS LTDA	299.918	TFFP/FX	406.24.0559484	0001	27/03/2024	404135/2024
JL REFORMA E MANUTENCAO PREDIAL LTDA	252.685	TFFP/FX	406.24.0540730	0001	27/03/2024	395991/2024
JL RODRIGUES	332.929	ISSQNSN	430.24.3174467	0001	20/10/2023	410924/2024
JL RODRIGUES	332.929	TFFP/FX	406.24.0570631	0001	27/03/2024	408037/2024
JL RODRIGUES NEGOCIOS DIGITAIS	277.888	TFFP/FX	406.24.0550052	0001	27/03/2024	400179/2024
JL3 CAFE LTDA ME	221.059	TFFP/FX	406.24.0530584	0001	27/03/2024	390861/2024
JLB DIAS SERVICOS DIGITAIS - LTDA	286.231	TFFP/FX	406.24.0553437	0001	27/03/2024	401603/2024
JLC TELECOMUNICACOES LTDA ME	188.707	TFFP/FX	406.24.0521422	0001	27/03/2024	385796/2024
JLE ENGENHARIA LTDA	299.881	TFFP/FX	406.24.0559469	0001	27/03/2024	404129/2024
JLE ENGENHARIA LTDA	299.881	ISS	292.24.4418602	0001	15/03/2024	374750/2024
JLK CLINICA INTEGRADA LTDA	308.047	COLLX	710.24.2539563	0001	05/03/2024	433930/2024
JLK CLINICA INTEGRADA LTDA	308.047	COLLX	710.24.2539562	0001	05/03/2024	433929/2024
JLK CLINICA INTEGRADA LTDA	308.047	TFSANIT	407.24.2539556	0001	05/03/2024	410218/2024
JLMAX SERVICOS LTDA ME	190.922	TFFP/FX	406.24.0522060	0001	27/03/2024	386149/2024
JLP RESTAURANTE EIRELI	267.817	TFSANIT	407.24.0261154	0002	27/03/2024	410002/2024
JLP RESTAURANTE EIRELI	267.817	TFFP/FX	406.24.0546311	0001	27/03/2024	398480/2024
JLPOLI PARTICIPACOES LTDA ME	171.733	TFFP/FX	406.24.0517016	0001	27/03/2024	383288/2024
JLR DE OLIVEIRA	317.548	TFFP/FX	406.24.0566709	0001	27/03/2024	406843/2024
JLRS TRANSPORTES LTDA	276.219	TFFP/FX	406.24.0549437	0001	27/03/2024	399906/2024
JLUZ ESTACIONAMENTO E ESTETICA AUTOMOTIVA EIRELI	280.008	TFFP/FX	406.24.0550831	0001	27/03/2024	400514/2024
JM ANDRADE SAUDE INTEGRATIVA E EST.AVANÇADA LTDA	311.010	TFFP/FX	406.24.0564109	0001	27/03/2024	405909/2024
JM COMERCIO DE PNEUS LTDA - ME	146.797	TFFP/FX	406.24.0512310	0001	27/03/2024	380658/2024
JM COMERCIO DE PNEUS LTDA - ME	146.797	ISS	292.24.2973608	0001	15/03/2019	373976/2024
JM COMERCIO ELETRONICOS E LIVROS LTDA	316.332	TFFP/FX	406.24.0566361	0001	27/03/2024	406723/2024
JM CONSULTORIA LTDA	296.348	TFFP/FX	406.24.0557994	0001	27/03/2024	403523/2024
JM CORRETORA E ADMINISTRADORA DE SEGUROS LTDA	328.682	TFFP/FX	406.24.0569486	0001	27/03/2024	407703/2024
JM DA SILVA JUNIOR INFORMATICA - ME	261.837	TFFP/FX	406.24.0544137	0001	27/03/2024	397553/2024
JM DE MENEZES PIZZARIA ME	188.189	TFFP/FX	406.24.0521278	0001	27/03/2024	385709/2024
JM ELETRONICOS LTDA	312.350	TFFP/FX	406.24.0564749	0001	27/03/2024	406148/2024
JM ESFIHARIA JARDINS LTDA	288.273	TFFP/FX	406.24.0554385	0001	27/03/2024	402018/2024
JM GOMES EMPREITEIRA EIRELI - ME	238.778	TFFP/FX	406.24.0535917	0001	27/03/2024	393679/2024
JM IMPORTS OFC LTDA	338.237	TFFP/FX	406.24.0572248	0001	27/03/2024	408494/2024
JM MECANICA E SOCORRO LTDA	194.380	TFFP/FX	406.24.0523048	0001	27/03/2024	386739/2024
JM NEGRINI COMERCIO REPRESENT E EVENTOS EIRELI	283.972	TFFP/FX	406.24.0552444	0001	27/03/2024	401174/2024
JM PRODUTOS NATURAIS LTDA	310.849	TFFP/FX	406.24.0564039	0001	27/03/2024	405889/2024
JM TECNICA COMERCIAL E SERVICOS LTDA - ME	202.974	TFFP/FX	406.24.0525459	0001	27/03/2024	388089/2024
JMA SOLUCOES PREDIAIS LTDA	284.613	TFFP/FX	406.24.0552751	0001	27/03/2024	401301/2024
JMA TRANSPORTES E LOGISTICA LTDA ME	AUL5138	M.TRANS	709.24.2567974	0001	06/03/2024	415795/2024
JMAIS ARQUITETURA E INTERIORES LTDA	316.288	TFFP/FX	406.24.0566345	0001	27/03/2024	406718/2024
JMARMARINHO'S GARAGE LTDA - ME	245.369	TFFP/FX	406.24.0538138	0001	27/03/2024	394778/2024
JMB PROJETOS LTDA - ME	249.197	TFFP/FX	406.24.0539463	0001	27/03/2024	395394/2024
JMC SERAFIM EMPREENDIMENTOS DIGITAIS LTDA	283.723	TFFP/FX	406.24.0552319	0001	27/03/2024	401118/2024
JMG MADEIRAS E MATERIAIS PARA CONSTRUCAO LTDA ME	192.323	TFFP/FX	406.24.0522437	0001	27/03/2024	386362/2024
JMGM GESTAO EMPRESARIAL LTDA.	287.576	TFFP/FX	406.24.0554063	0001	27/03/2024	401891/2024
JMGV EMPREENDIMENTOS, CONSTRUÇOES E TRANSPORTE L	004.064.011.000	GAM	802.24.4030864	0001	18/03/2024	434110/2024
JMI - EXPRESS TRANSPORTES LTDA - ME	162.435	TFFP/FX	406.24.0515116	0001	27/03/2024	382227/2024
JML CONSULTORIA DE CREDITO E COBRANCA LTDA	304.593	TFFP/FX	406.24.0561444	0001	27/03/2024	404913/2024
JMM SORVETES LTDA	310.219	TFSANIT	407.23.3207698	0003	04/03/2024	408727/2024
JMM SORVETES LTDA	310.219	TFSANIT	407.23.3207697	0003	04/03/2024	408726/2024
JMR - ARQUITETURA E GERENCIAMENTO LTDA	156.350	TFFP/FX	406.24.0513978	0001	27/03/2024	381587/2024
JMR COMERCIO DE ALIMENTOS LTDA - EPP	230.092	TFSANIT	407.24.0259989	0002	27/03/2024	409513/2024
JMSCORP GOLDEN SQUARE COM.ART.VEST.PRES.LTDA-ME	259.629	TFFP/FX	406.24.0543299	0001	27/03/2024	397176/2024
JMSJ SERVICOS ADMINISTRATIVOS LTDA	295.606	TFFP/FX	406.24.0557659	0001	27/03/2024	403369/2024
JMT DOS SANTOS MARMORARIA - ME	228.244	TFFP/FX	406.24.0532585	0001	27/03/2024	391936/2024
JMT NORONHA CONSULTORIA EM INFORMATICA S/S LTDA	118.482	TFFP/FX	406.24.0508144	0001	27/03/2024	378488/2024
JMV ASSESSORIA COMERCIO E SERVICOS LTDA	331.035	TFFP/FX	406.24.0570169	0001	27/03/2024	407907/2024
JN & A MATERIAIS PARA CONSTRUCAO E SOLUCOES LTDA	278.540	TFFP/FX	406.24.0550278	0001	27/03/2024	400282/2024
JN CONSTRUTORA E ENGENHARIA LTDA	302.756	TFFP/FX	406.24.0560715	0001	27/03/2024	404626/2024

JN CUNHA PARTICIPACOES E EMPREENDIMENTOS LTDA	305.701	TFFP/FX	406.24.0561892	0001	27/03/2024	405091/2024
JNBS NEGOCIOS DIGITAIS LTDA	315.772	TFFP/FX	406.24.0566201	0001	27/03/2024	406666/2024
JNF - TREINAMENTOS LTDA	320.067	TFFP/FX	406.24.0567271	0001	27/03/2024	407032/2024
JNF CONSULTORIA EMPRESARIAL PUBLIC. E TECN.LTDA	289.750	TFFP/FX	406.24.0555056	0001	27/03/2024	402278/2024
JNK RESTAURANTE LTDA - ME	237.094	TFFP/FX	406.24.0535361	0001	27/03/2024	393394/2024
JNS DA SILVA INST. ELET. HIDRAUL. E DE GAS - ME	185.597	TFFP/FX	406.24.0520532	0001	27/03/2024	385276/2024
JNS NEL COM DIST PCS ACCESS INTERN E-COMMERC LTDA	334.344	TFFP/FX	406.24.0571087	0001	27/03/2024	408152/2024
JNS REPRESENTACAO COM. DE EQUIP. MEC. ELET. LTDA	212.708	TFFP/FX	406.24.0528118	0001	27/03/2024	389479/2024
JO CARLOS DOS SANTOS SILVA	020.011.054.060	IPTU	101.24.0141315	0003	15/03/2024	355668/2024
JOAB BORGES DE SOUZA	QN26040	M.TRANS	709.24.2605429	0001	22/03/2024	430846/2024
JOAB DA SILVA	090.566	TFFP/FX	406.24.0504722	0001	27/03/2024	376854/2024
JOAB FERREIRA DA SILVA	AYS4138	M.TRANS	709.24.2592839	0001	15/03/2024	424983/2024
JOABE DE SOUSA VENTURA SOC. INDIV. DE ADVOCACIA	272.375	TFFP/FX	406.24.0548009	0001	27/03/2024	399258/2024
JOABE MIRANDA FORNECIMENTO DE ALIMENTOS EIRELI	279.257	TFFP/FX	406.24.0550527	0001	27/03/2024	400389/2024
JOABE NASCIMENTO RIBEIRO	025.106.031.080	IPTU	101.24.0170665	0003	17/03/2024	358234/2024
JOABIL FRANCISCO DA SILVA	246.269	TFFP/FX	406.24.0538456	0001	27/03/2024	394929/2024
JOACHIM KARL FERDINAND KLAUSSNER		ISS CC	705.23.2803030	0009	07/03/2024	411897/2024
JOACIL CORDEIRO DINIZ	JUT1761	M.TRANS	709.24.2598575	0001	20/03/2024	427797/2024
JOACIR DE ALVARENGA VALADARES	164.679	TFFP/FX	406.24.0515555	0001	27/03/2024	382472/2024
JOADIR FLORES	622.559.012.000	IPTUTCE	103.24.0261844	0003	17/03/2024	370502/2024
JOADSON MACEDO OLIVEIRA	FBY4454	M.TRANS	709.24.2572382	0001	06/03/2024	417804/2024
JOALDO FERREIRA DA SILVA	144.425	TFFP/FX	406.24.0511901	0001	27/03/2024	380438/2024
JOALHERIA FENIX LTDA	302.809	TFFP/FX	406.24.0560738	0001	27/03/2024	404635/2024
JOAMILTON MEDEIROS DE ARAUJO - REPREM.COMERCIAL	291.637	TFFP/FX	406.24.0555887	0001	27/03/2024	402614/2024
JOANA ALVES DOS SANTOS		P.PUBL	707.24.0276385	0003	29/03/2024	413865/2024
JOANA APARECIDA PEREIRA	HOC4304	M.TRANS	709.24.2589595	0001	15/03/2024	423366/2024
JOANA BERNARDINA DA SILVA	512.100.066.112	IPTU	101.24.0225412	0003	12/03/2024	364172/2024
JOANA CABANAS DOS SANTOS - ESPOLIO	029.072.001.000	IPTU	101.24.0185800	0003	12/03/2024	359536/2024
JOANA D ARC ALMEIDA DE AMORIM	FYR2F45	M.TRANS	709.24.2566533	0001	06/03/2024	415234/2024
JOANA D ARC COSTA	155.310	TFFP/FX	406.24.0513778	0001	27/03/2024	381467/2024
JOANA D ARC DE FREITA	276.262	TFFP/FX	406.24.0549448	0001	27/03/2024	399912/2024
JOANA D ARC DE JESUS ANGIOLETTO	GEC8F53	M.TRANS	709.24.2586270	0001	15/03/2024	421952/2024
JOANA D ARC DE OLIVEIRA	GAX0888	M.TRANS	709.24.2565752	0001	06/03/2024	414879/2024
JOANA D ARC DE OLIVEIRA	252.773	TFFP/FX	406.24.0540760	0001	27/03/2024	396008/2024
JOANA D ARC SILVERIO DA SILVA	EVE2J68	M.TRANS	709.24.2565074	0001	06/03/2024	414568/2024
JOANA D ARC VASCONCELOS ROSA	001.078.047.005	IPTU	101.24.0013559	0003	12/03/2024	346743/2024
JOANA DAR C BATISTA DA SILVA	532.100.100.192	IPTU	101.24.0244573	0003	12/03/2024	366599/2024
JOANA D'ARC CRUZ	108.995	TFFP/FX	406.24.0506997	0001	27/03/2024	377950/2024
JOANA DAR C DE JESUS DA SILVA - ME	220.885	TFFP/FX	406.24.0530523	0001	27/03/2024	390826/2024
JOANA DAR C DE OLIVEIRA	003.005.018.127	IPTU	101.24.0026517	0003	17/03/2024	347594/2024
JOANA DAR C DOS SANTOS DINIZ PAPA	209.313	TFFP/FX	406.24.0527130	0001	27/03/2024	388929/2024
JOANA DAR C DOS SANTOS LIMA	EAM3192	M.TRANS	709.24.2581280	0001	11/03/2024	419506/2024
JOANA DAR C PEREIRA BATISTA DOS SANTOS	COB6136	M.TRANS	709.24.2574016	0001	06/03/2024	418657/2024
JOANA DAR C SOARES DOS SANTOS	KQU4757	M.TRANS	709.24.2593414	0001	15/03/2024	425306/2024
JOANA DARCK DA SILVA - ME	236.546	TFFP/FX	406.24.0535181	0001	27/03/2024	393302/2024
JOANA DARCK DE SA BEZERRA DE ARAUJO	EJC8753	M.TRANS	709.24.2573101	0001	06/03/2024	418170/2024
JOANA DARQUE DE MACEDO	510.313.012.006	IPTU	101.24.0217832	0002	12/02/2024	363025/2024
JOANA DARQUE DE MACEDO	510.313.012.006	IPTU	101.24.0217832	0003	12/03/2024	363026/2024
JOANA DE JESUS CORDEIRO EVENTOS	265.966	TFFP/FX	406.24.0545638	0001	27/03/2024	398185/2024
JOANA DE OLIVEIRA	006.027.106.000	IPTU	101.24.0060723	0003	12/03/2024	350458/2024
JOANA MARIA DA SILVA		ISS CC	705.23.2807479	0009	07/03/2024	413282/2024
JOANA MARIA DA SILVA	511.008.032.000	IPTU	101.24.0219268	0003	15/03/2024	363322/2024
JOANA MARIA DE SA	020.118.011.000	IPTU	101.24.0146934	0003	15/03/2024	356252/2024
JOANA MARIA EL-AFIOUNI	001.110.012.002	IPTU	101.24.0015248	0003	12/03/2024	346830/2024
JOANA MARTINS DE SOUZA	HSS2303	M.TRANS	709.24.2593857	0001	15/03/2024	425540/2024
JOANA MONTEIRO DE JESUS - ME	194.519	TFFP/FX	406.24.0523088	0001	27/03/2024	386761/2024
JOANA ONOFRE DA CUNHA BARREIRA	005.064.005.000	IPTU	101.24.0054861	0003	12/03/2024	350120/2024
JOANA PICOLI MORENO	521.406.017.000	IPTU	101.23.2775737	0010	20/03/2024	345478/2024
JOANA RAFAELA APARECIDA CRUZ VIEIRA	CRX9132	M.TRANS	709.24.2615732	0001	28/03/2024	433092/2024
JOANA VIEIRA DA SILVA	006.031.052.000	IPTU	101.24.0061854	0003	12/03/2024	350521/2024
JOANICE MARIA DE JESUS - ESPOLIO	510.213.027.000	IPTU	101.24.0215858	0003	12/03/2024	362804/2024
JOANILDO INACIO DE MORAIS	522.041.029.000	IPTU	101.24.0232573	0003	12/03/2024	365016/2024
JOANIRIO PEDROSA DE SOUZA	620.504.040.000	IPTU	101.24.0260742	0003	12/03/2024	369163/2024
JOANITA JERONIMA DE CARVALHO	EH26583	M.TRANS	709.24.2594483	0001	15/03/2024	425888/2024
JOANNA E MARIE ROTIS.GRILL COM. DE ALIM. LTDA ME	210.510	TFSANIT	407.24.0259611	0002	27/03/2024	409370/2024
JOANNA E MARIE ROTIS.GRILL COM. DE ALIM. LTDA ME	210.510	TFFP/FX	406.24.0527474	0001	27/03/2024	389147/2024
JOAO ADAFFTE	534.105.003.000	IPTU	101.24.0255126	0003	16/03/2024	368210/2024
JOAO ADAFFTE	534.105.002.000	IPTU	101.24.0255125	0003	16/03/2024	368209/2024
JOAO ADRIANO SIQUEIRA	141.309	TFFP/FX	406.24.0511434	0001	27/03/2024	380186/2024
JOAO AFONSO CONTE - ESPOLIO	025.086.001.052	IPTU	101.24.0169813	0003	17/03/2024	358175/2024
JOAO AGOSTINHO FERREIRA JUNIOR	625.605.004.000	IPTUTCE	103.24.0263136	0003	17/03/2024	371126/2024
JOAO AGOSTINHO FERREIRA JUNIOR	625.605.005.000	IPTUTCE	103.24.0263137	0003	17/03/2024	371127/2024
JOAO AGOSTINHO FERREIRA JUNIOR	625.605.002.000	IPTUTCE	103.24.0263134	0003	17/03/2024	371124/2024
JOAO AGOSTINHO FERREIRA JUNIOR	625.605.003.000	IPTUTCE	103.24.0263135	0003	17/03/2024	371125/2024
JOAO ALBERTO BARBOSA	GBE9B33	M.TRANS	709.24.2592305	0001	15/03/2024	424723/2024
JOAO ALBERTO BOTTURA - ESPOLIO	027.121.047.000	IPTU	101.24.0180218	0003	12/03/2024	359089/2024
JOAO ALBERTO CAPPELLINI	DEG0607	M.TRANS	709.24.2570134	0001	06/03/2024	416730/2024
JOAO ALBERTO DE MELLO RODRIGUES	019.041.063.000	IPTU	101.24.0139191	0003	16/03/2024	355488/2024
JOAO ALBERTO DE MELLO RODRIGUES ME	225.651	TFFP/FX	406.24.0532053	0001	27/03/2024	391661/2024
JOAO ALBERTO FILHO	273.123	TFFP/FX	406.24.0548313	0001	27/03/2024	399399/2024
JOAO ALCIDES	021.098.030.000	IPTU	101.24.0153266	0003	16/03/2024	356801/2024
JOAO ALDEIDE MAXIMO	533.226.046.000	IPTU	101.24.0251589	0003	16/03/2024	367724/2024
JOAO ALDO DINIZ	DIL3347	M.TRANS	709.24.2565781	0001	06/03/2024	414897/2024
JOAO ALDO MARTINS DE SOUZA	199.251	TFFP/FX	406.24.0524458	0001	27/03/2024	387576/2024
JOAO ALEXANDRE ARAUJO FERNANDES	FQS0337	M.TRANS	709.24.2594269	0001	15/03/2024	425757/2024
JOAO ALEXANDRE DA SILVA	DMP8610	M.TRANS	709.24.2617076	0001	28/03/2024	433882/2024
JOAO ALFREDO DE ARAUJO	ETK7J83	M.TRANS	709.24.2591175	0001	15/03/2024	424175/2024
JOAO ALFREDO DE ARAUJO	ETK7J83	M.TRANS	709.24.2606766	0001	22/03/2024	431616/2024
JOAO ALFREDO DE ARAUJO	ETK7J83	M.TRANS	709.24.2591484	0001	15/03/2024	424323/2024
JOAO ALFREDO DE ARAUJO	ETK7J83	M.TRANS	709.24.2592252	0001	15/03/2024	424693/2024
JOAO ALFREDO DE ARAUJO	ETK7J83	M.TRANS	709.24.2591365	0001	15/03/2024	424270/2024
JOAO ALFREDO DE ARAUJO	ETK7J83	M.TRANS	709.24.2592118	0001	15/03/2024	424624/2024
JOAO ALFREDO DE ARAUJO	ETK7J83	M.TRANS	709.24.2582818	0001	11/03/2024	420295/2024
JOAO ALFREDO DE ARAUJO	ETK7J83	M.TRANS	709.24.2591196	0001	15/03/2024	424187/2024
JOAO ALFREDO DE ARAUJO	ETK7J83	M.TRANS	709.24.2599808	0001	20/03/2024	428353/2024
JOAO ALFREDO DE ARAUJO	ETK7J83	M.TRANS	709.24.2606652	0001	22/03/2024	431557/2024
JOAO ALFREDO DE ARAUJO	ETK7J83	M.TRANS	709.24.2599677	0001	20/03/2024	428299/2024
JOAO ALFREDO DE ARAUJO	ETK7J83	M.TRANS	709.24.2599157	0001	20/03/2024	428072/2024
JOAO ALFREDO DE ARAUJO	ETK7J83	M.TRANS	709.24.2592412	0001	15/03/2024	424778/2024
JOAO ALFREDO DE ARAUJO	ETK7J83	M.TRANS	709.24.2599175	0001	20/03/2024	428078/2024
JOAO ALFREDO DE ARAUJO	ETK7J83	M.TRANS	709.24.2591958	0001	15/03/2024	424554/2024
JOAO ALFREDO DE ARAUJO	ETK7J83	M.TRANS	709.24.2592416	0001	15/03/2024	424781/2024
JOAO ALFREDO VAZ	512.009.016.000	IPTU	101.24.0220379	0003	12/03/2024	363527/2024
JOAO ALFREDO VAZ		ISS CC	705.23.2805462	0009	07/03/2024	412599/2024



JOAO ALFREDO VIVANCO FERNANDEZ		ISS CC	705.23.2802129	0009	07/03/2024	411680/2024
JOAO ALMEIDA DA SILVA	005.048.003.016	IPTU	101.24.0053067	0003	12/03/2024	349910/2024
JOAO ALMEIDA SANTANA	031.084.044.000	IPTU	101.24.0197604	0003	17/03/2024	360630/2024
JOAO ALONSO RAMOS	168.279	TFFP/FX	406.24.0516276	0001	27/03/2024	382881/2024
JOAO ALVARO RODRIGUES - ESPOLIO		ISS CC	705.23.2806092	0009	07/03/2024	412802/2024
JOAO ALVES - ESPOLIO	623.707.004.000	IPTUTCE	103.24.0262619	0003	17/03/2024	370915/2024
JOAO ALVES - USUFRUATUARIO	016.034.067.031	IPTU	101.24.0125373	0003	12/03/2024	354394/2024
JOAO ALVES BEZERRA	032.024.018.000	IPTU	101.24.0201579	0003	17/03/2024	361024/2024
JOAO ALVES CORDEIRO	267.237	TFFP/FX	406.24.0546104	0001	27/03/2024	398394/2024
JOAO ALVES DA CUNHA	020.078.036.000	IPTU	101.24.0145016	0003	15/03/2024	356006/2024
JOAO ALVES DA SILVA	402.020.025.000	IPTU	101.24.0212626	0003	15/03/2024	362355/2024
JOAO ALVES DA SILVA	402.020.024.000	IPTU	101.24.0212625	0003	15/03/2024	362354/2024
JOAO ALVES DA SILVA FILHO	102.026	TFFP/FX	406.24.0506105	0001	27/03/2024	377525/2024
JOAO ALVES DE ALMEIDA	533.333.030.000	IPTU	101.24.0253571	0003	16/03/2024	367988/2024
JOAO ALVES DE MEIRELES	KHC6682	M.TRANS	709.24.2568944	0001	06/03/2024	416283/2024
JOAO ALVES DE MELO	131.036	TFFP/FX	406.24.0509957	0001	27/03/2024	379366/2024
JOAO ALVES FEITOSA	EXY1838	M.TRANS	709.24.2591417	0001	15/03/2024	424290/2024
JOAO ALVES NOGUEIRA	006.060.033.000	IPTU	101.24.0065311	0003	12/03/2024	350752/2024
JOAO ALVES PEREIRA	031.112.020.000	IPTU	101.24.0198627	0003	17/03/2024	360729/2024
JOAO ALVES SAMPAYO - ESPOLIO	012.080.006.000	IPTU	101.24.0106419	0003	15/03/2024	352977/2024
JOAO ALVES VIANA	033.034.049.000	IPTU	101.24.0206935	0003	16/03/2024	361775/2024
JOAO AMBROZIO FILHO - ME	160.919	TFSANIT	407.24.0258831	0002	27/03/2024	409118/2024
JOAO AMBROZIO FILHO - ME	160.919	TFFP/FX	406.24.0514825	0001	27/03/2024	382053/2024
JOAO ANGELINO FERREIRA	023.053.082.000	IPTU	101.24.0157629	0003	12/03/2024	357130/2024
JOAO ANGELO BRUNO	CPT3141	M.TRANS	709.24.2590033	0001	15/03/2024	423578/2024
JOAO ANGELO BRUNO	CPT3141	M.TRANS	709.24.2605140	0001	22/03/2024	430695/2024
JOAO ANGELO BRUNO	CPT3141	M.TRANS	709.24.2567583	0001	06/03/2024	415633/2024
JOAO ANGELO DE BRITO JUNIOR	532.032.048.000	IPTU	101.23.2691444	0011	02/03/2024	345337/2024
JOAO ANGELO DE BRITO JUNIOR	532.032.048.000	IPTU	101.23.2681367	0011	02/03/2024	345333/2024
JOAO ANGELO DE BRITO JUNIOR	532.032.048.000	IPTU	101.24.0240752	0003	12/03/2024	366018/2024
JOAO ANGELO DE BRITO JUNIOR	532.032.048.000	IPTU	101.23.2691443	0011	02/03/2024	345336/2024
JOAO ANTONIO BARALUNA - ESPOLIO	020.016.030.000	IPTU	101.24.0141555	0003	15/03/2024	355698/2024
JOAO ANTONIO BENEDICTO PAGES	097.088	TFFP/FX	406.24.0505437	0001	27/03/2024	377227/2024
JOAO ANTONIO CARDOSO SAMPAIO ESTACIONAMENTO ME	133.268	TFFP/FX	406.24.0510261	0001	27/03/2024	379528/2024
JOAO ANTONIO DE SOUSA	ENS1H50	M.TRANS	709.24.2597305	0001	20/03/2024	427158/2024
JOAO ANTONIO FERNANDES - ESPOLIO DE	620.500.005.000	IPTU	101.24.0260624	0003	12/03/2024	369141/2024
JOAO ANTONIO LEONARDO	137.956	TFFP/FX	406.24.0510945	0001	27/03/2024	379888/2024
JOAO ANTONIO MARCHETTI	BIL7D24	M.TRANS	709.24.2594293	0001	15/03/2024	425770/2024
JOAO ANTONIO MARCHETTI	BIL7D24	M.TRANS	709.24.2594323	0001	15/03/2024	425789/2024
JOAO ANTONIO MARCHETTI	BIL7D24	M.TRANS	709.24.2594306	0001	15/03/2024	425780/2024
JOAO ANTONIO MARCHETTI	BIL7D24	M.TRANS	709.24.2616547	0001	28/03/2024	433569/2024
JOAO ANTONIO MARCHETTI	BIL7D24	M.TRANS	709.24.2594339	0001	15/03/2024	425800/2024
JOAO ANTONIO MARCHETTI	BIL7D24	M.TRANS	709.24.2594331	0001	15/03/2024	425795/2024
JOAO ANTONIO MARCHETTI	BIL7D24	M.TRANS	709.24.2572330	0001	06/03/2024	417778/2024
JOAO ANTONIO MARCHETTI	BIL7D24	M.TRANS	709.24.2583702	0001	11/03/2024	420766/2024
JOAO ANTONIO MARCHETTI	BIL7D24	M.TRANS	709.24.2572290	0001	06/03/2024	417757/2024
JOAO ANTONIO MARCHETTI	BIL7D24	M.TRANS	709.24.2608234	0001	22/03/2024	432400/2024
JOAO ANTONIO MARCHETTI	BIL7D24	M.TRANS	709.24.2572281	0001	06/03/2024	417751/2024
JOAO ANTONIO MARCHETTI	BIL7D24	M.TRANS	709.24.2583659	0001	11/03/2024	420740/2024
JOAO ANTONIO MARCHETTI	BIL7D24	M.TRANS	709.24.2608252	0001	22/03/2024	432410/2024
JOAO ANTONIO MARCHETTI	BIL7D24	M.TRANS	709.24.2583724	0001	11/03/2024	420774/2024
JOAO ANTONIO MARCHETTI	BIL7D24	M.TRANS	709.24.2583677	0001	11/03/2024	420752/2024
JOAO ANTONIO MENDES	004.018.128.000	IPTU	101.24.0040177	0003	15/03/2024	348981/2024
JOAO ANTONIO MERCHOL DE TEODORO	EAL4954	M.TRANS	709.24.2601575	0001	20/03/2024	429285/2024
JOAO ANTONIO PEREIRA ALBUQUERQUE	512.033.001.076	IPTU	101.24.0223585	0003	12/03/2024	363861/2024
JOAO ANTONIO RIZZO	530.302.046.000	IPTU	101.24.0239253	0003	12/03/2024	365872/2024
JOAO ANTONIO ROCHA NETO - ESPOLIO	534.128.023.000	IPTU	101.24.0256336	0003	16/03/2024	368415/2024
JOAO ANTONIO RODRIGUES GIMENEZ - ESPOLIO	008.011.010.000	IPTU	101.24.0077599	0003	12/03/2024	351451/2024
JOAO ANTONIO SANTANA	023.045.028.000	IPTU	101.24.0156827	0003	12/03/2024	357076/2024
JOAO APARECIDO BATISTA	BHO9G85	M.TRANS	709.24.2616679	0001	28/03/2024	433638/2024
JOAO APARECIDO DE SA	021.097.075.000	IPTU	101.24.0153224	0003	16/03/2024	356797/2024
JOAO APARECIDO DE SA		ISS CC	705.23.2803740	0009	07/03/2024	412049/2024
JOAO APARECIDO FERREIRA	228.227	TFFP/FX	406.24.0532576	0001	27/03/2024	391929/2024
JOAO APARECIDO MENDES BARBOSA	023.008.045.067	IPTU	101.24.0155729	0003	12/03/2024	356978/2024
JOAO APARECIDO PINTO	147.035	TFFP/FX	406.24.0512352	0001	27/03/2024	380679/2024
JOAO ARAGAO DOS SANTOS	026.098.007.000	IPTU	101.24.0175466	0003	12/03/2024	358691/2024
JOAO ARAUJO BISPO	532.311.033.000	IPTU	101.24.0246746	0003	12/03/2024	366924/2024
JOAO ARTACHO JURADO	018.025.132.000	CIP	105.24.0271055	0003	29/03/2024	371563/2024
JOAO ARTACHO JURADO	018.025.132.000	IPTU	101.24.0131602	0003	17/03/2024	354796/2024
JOAO ARTUR DE SANTANA	620.545.079.000	IPTU	101.24.0261222	0003	12/03/2024	369264/2024
JOAO ATIVO DA COSTA	522.113.010.000	IPTU	101.24.0233422	0003	23/03/2024	365102/2024
JOAO AUGUSTO - ESPOLIO	018.034.079.000	IPTU	101.24.0132204	0003	17/03/2024	354863/2024
JOAO AUGUSTO DE ARRUDA	DEV3854	M.TRANS	709.24.2605076	0001	22/03/2024	430658/2024
JOAO AUGUSTO MARQUES DE OLIVEIRA	006.018.014.000	IPTU	101.24.0059124	0003	12/03/2024	350388/2024
JOAO AUGUSTO PEREIRA	021.086.042.000	IPTU	101.24.0152815	0003	23/03/2024	356756/2024
JOAO AUGUSTO RIBEIRO	521.214.005.000	IPTU	101.24.0228775	0003	12/03/2024	364551/2024
JOAO AUGUSTO SOBRINHO		ISS CC	705.23.2805241	0009	07/03/2024	412529/2024
JOAO B. ABRANTES INSTALACOES - ME	188.493	TFFP/FX	406.24.0521366	0001	27/03/2024	385762/2024
JOAO BALDOINO	006.065.047.000	IPTU	101.24.0065933	0003	12/03/2024	350825/2024
JOAO BAPTISTA MILAN JUNIOR-ME	156.451	TFFP/FX	406.24.0513994	0001	27/03/2024	381595/2024
JOAO BAPTISTA ZAMPIERI	001.066.009.044	IPTU	101.24.0010880	0003	12/03/2024	346596/2024
JOAO BARBOZA DA SILVA	512.100.060.010	IPTU	101.24.0224657	0003	23/03/2024	363984/2024
JOAO BARROCAL DE ARAUJO	127.737	TFFP/FX	406.24.0509481	0001	27/03/2024	379108/2024
JOAO BARROS DE OLIVIERA		ISS CC	705.23.2807293	0009	07/03/2024	413220/2024
JOAO BATISTA	033.018.049.000	IPTU	101.24.0205865	0003	16/03/2024	361629/2024
JOAO BATISTA	623.701.014.000	IPTUTCE	103.24.0262529	0003	17/03/2024	370881/2024
JOAO BATISTA	623.701.013.000	IPTUTCE	103.24.0262528	0003	17/03/2024	370880/2024
JOAO BATISTA - ESPOLIO		ISS CC	705.23.2804453	0009	07/03/2024	412262/2024
JOAO BATISTA - ESPOLIO	012.015.003.084	IPTU	101.24.0101862	0003	20/03/2024	352670/2024
JOAO BATISTA ANDRADE DE SOUZA	DUL2245	M.TRANS	709.24.2589981	0001	15/03/2024	423548/2024
JOAO BATISTA ANHAIA DE ALMEIDA PRADO	534.600.019.000	IPTU	101.24.0258278	0003	16/03/2024	368836/2024
JOAO BATISTA ANHAIA DE ALMEIDA PRADO	534.600.019.000	CIP	105.24.0275053	0003	29/03/2024	373074/2024
JOAO BATISTA BARRADO	DRJ3188	M.TRANS	709.24.2565822	0001	06/03/2024	414916/2024
JOAO BATISTA BERNARDES	278.630	TFFP/FX	406.24.0550313	0001	27/03/2024	400300/2024
JOAO BATISTA BEZERRA DA SILVA	524.423.049.000	IPTU	101.24.0237145	0003	15/03/2024	365630/2024
JOAO BATISTA BULBARELLI NETO - ESPOLIO	623.709.011.000	IPTUTCE	103.24.0262674	0003	17/03/2024	370939/2024
JOAO BATISTA CARDOSO ALVES	016.070.017.000	IPTU	101.24.0126774	0003	12/03/2024	354476/2024
JOAO BATISTA CONCEICAO FELIX	CPZ9227	M.TRANS	709.24.2572464	0001	06/03/2024	417847/2024
JOAO BATISTA CORREIA	162.191	TFFP/FX	406.24.0515073	0001	27/03/2024	382200/2024
JOAO BATISTA DA SILVA	CSB8A68	M.TRANS	709.24.2600574	0001	20/03/2024	428760/2024
JOAO BATISTA DA SILVA	KID8626	M.TRANS	709.24.2597931	0001	20/03/2024	427460/2024
JOAO BATISTA DA SILVA	005.009.055.057	IPTU	101.24.0049889	0003	12/03/2024	349634/2024
JOAO BATISTA DA SILVA	QNL2B29	M.TRANS	709.24.2601375	0001	20/03/2024	429188/2024
JOAO BATISTA DA SILVA	032.005.018.000	IPTU	101.24.0200891	0003	17/03/2024	360986/2024



JOAO BATISTA DA SILVA		ISS CC	705.23.2778931	0010	18/03/2024	411576/2024
JOAO BATISTA DA SILVA	032.034.015.000	IPTU	101.24.0201916	0003	17/03/2024	361058/2024
JOAO BATISTA DA SILVA MATOS	141.402	TFFP/FX	406.24.0511448	0001	27/03/2024	380194/2024
JOAO BATISTA DA SILVA VASCONCELOS	237.344	TFFP/FX	406.24.0535435	0001	27/03/2024	393441/2024
JOAO BATISTA DE ABREU DIAS	218.667	TFFP/FX	406.24.0529826	0001	27/03/2024	390448/2024
JOAO BATISTA DE ARAUJO DIAS	512.103.002.000	IPTU	101.24.0225429	0003	12/03/2024	364178/2024
JOAO BATISTA DE ARAUJO DIAS	512.103.002.000	CIP	105.24.0272719	0003	29/03/2024	372018/2024
JOAO BATISTA DE ARAUJO PENHA		ISS CC	705.23.2807373	0009	07/03/2024	413246/2024
JOAO BATISTA DE FIGUEIREDO	522.124.063.000	IPTU	101.24.0233764	0003	12/03/2024	365131/2024
JOAO BATISTA DE FREITAS CRISTINO	031.086.071.000	IPTU	101.24.0197663	0003	17/03/2024	360636/2024
JOAO BATISTA DE FREITAS CRISTINO	ETY5053	M.TRANS	709.24.2587576	0001	15/03/2024	422610/2024
JOAO BATISTA DE MIRANDA TRANSPORTES ME	167.939	TFFP/FX	406.24.0516203	0001	27/03/2024	382841/2024
JOAO BATISTA DE MORAES	FET5410	M.TRANS	709.24.2598416	0001	20/03/2024	427717/2024
JOAO BATISTA DE OLIVEIRA	FYA7448	M.TRANS	709.24.2573805	0001	06/03/2024	418541/2024
JOAO BATISTA DE OLIVEIRA	157.600	TFFP/FX	406.24.0514218	0001	27/03/2024	381714/2024
JOAO BATISTA DE OLIVEIRA	180.424	TFFP/FX	406.24.0519169	0001	27/03/2024	384488/2024
JOAO BATISTA DE OLIVEIRA	BXM9775	M.TRANS	709.24.2603966	0001	22/03/2024	430240/2024
JOAO BATISTA DE OLIVEIRA	532.052.013.000	IPTU	101.24.0241358	0003	12/03/2024	366080/2024
JOAO BATISTA DE OLIVEIRA LIMA FILHO - ESPOLIO	004.039.021.000	IPTU	101.24.0042349	0003	15/03/2024	349160/2024
JOAO BATISTA DE OLIVEIRA NETO	229.268	TFFP/FX	406.24.0532916	0001	27/03/2024	392115/2024
JOAO BATISTA DE QUADROS	018.002.006.000	IPTU	101.24.0129964	0003	17/03/2024	354692/2024
JOAO BATISTA DE SOUSA	511.001.040.147	IPTU	101.24.0218324	0003	15/03/2024	363081/2024
JOAO BATISTA DE SOUZA - ME	188.038	TFFP/FX	406.24.0521230	0001	27/03/2024	385679/2024
JOAO BATISTA DINIZ - ESPOLIO	020.017.025.000	IPTU	101.24.0141624	0003	15/03/2024	355706/2024
JOAO BATISTA DOS REIS	263.596	TFFP/FX	406.24.0544781	0001	27/03/2024	397819/2024
JOAO BATISTA DOS REIS	218.788	TFFP/FX	406.24.0529869	0001	27/03/2024	390475/2024
JOAO BATISTA DOS SANTOS	003.047.012.288	IPTU	101.24.0030566	0003	17/03/2024	347965/2024
JOAO BATISTA DOS SANTOS	DGV5976	M.TRANS	709.24.2565785	0001	06/03/2024	414900/2024
JOAO BATISTA DOS SANTOS	DGV5976	M.TRANS	709.24.2589676	0001	15/03/2024	423399/2024
JOAO BATISTA DOS SANTOS	DGV5976	M.TRANS	709.24.2586215	0001	15/03/2024	421929/2024
JOAO BATISTA DOS SANTOS	032.073.063.047	IPTU	101.24.0203551	0003	17/03/2024	361303/2024
JOAO BATISTA DOS SANTOS		ISS CC	705.23.2876641	0008	01/03/2024	413528/2024
JOAO BATISTA FARIA	111.310	TFFP/FX	406.24.0507274	0001	27/03/2024	378091/2024
JOAO BATISTA FERREIRA CAMPOS SOBRINHO	010.005.096.000	IPTU	101.24.0087132	0003	15/03/2024	351965/2024
JOAO BATISTA FLORIDO	027.044.060.000	IPTU	101.24.0177623	0003	12/03/2024	358860/2024
JOAO BATISTA FRANCA CAMARA	218.466	TFFP/FX	406.24.0529759	0001	27/03/2024	390404/2024
JOAO BATISTA GOMES	032.073.062.143	IPTU	101.24.0203447	0003	17/03/2024	361274/2024
JOAO BATISTA GOMES - ESPOLIO	511.038.030.000	IPTU	101.24.0219856	0003	15/03/2024	363417/2024
JOAO BATISTA GONCALVES	032.073.063.099	IPTU	101.24.0203603	0003	17/03/2024	361318/2024
JOAO BATISTA GREGORIO DOS SANTOS	BOS3641	M.TRANS	709.24.2616451	0001	28/03/2024	433515/2024
JOAO BATISTA GREGORIO DOS SANTOS	BOS3641	M.TRANS	709.24.2601056	0001	20/03/2024	429018/2024
JOAO BATISTA GREGORIO DOS SANTOS	BOS3641	M.TRANS	709.24.2616443	0001	28/03/2024	433510/2024
JOAO BATISTA GREGORIO DOS SANTOS	BOS3641	M.TRANS	709.24.2583581	0001	11/03/2024	420704/2024
JOAO BATISTA HENRIQUE	512.006.023.000	IPTU	101.24.0220277	0003	12/03/2024	363514/2024
JOAO BATISTA HENRIQUE		ISS CC	705.23.2805452	0009	07/03/2024	412596/2024
JOAO BATISTA LISBOA		ISS CC	705.23.2807180	0009	07/03/2024	413181/2024
JOAO BATISTA LISBOA MATERIAIS DE CONSTRUCAO ME	193.463	TFFP/FX	406.24.0522758	0001	27/03/2024	386562/2024
JOAO BATISTA LOPES SILVA	EVT0574	M.TRANS	709.24.2572253	0001	06/03/2024	417734/2024
JOAO BATISTA LOTTO	001.003.024.000	IPTU	101.24.0000259	0003	12/03/2024	346047/2024
JOAO BATISTA LUEVZUTI	018.066.033.000	IPTU	101.24.0134663	0003	17/03/2024	355141/2024
JOAO BATISTA MAZZONI	019.024.078.000	IPTU	101.24.0138191	0003	16/03/2024	355401/2024
JOAO BATISTA MEDEIROS	EQM7J89	M.TRANS	709.24.2616818	0001	28/03/2024	433727/2024
JOAO BATISTA MOREIRA	OKZ7851	M.TRANS	709.24.2601934	0001	20/03/2024	429494/2024
JOAO BATISTA MOREIRA		ISS CC	705.23.2807110	0009	07/03/2024	413166/2024
JOAO BATISTA MOREIRA	081.387	TFFP/FX	406.24.0503873	0001	27/03/2024	376463/2024
JOAO BATISTA MOREIRA	OKZ7851	M.TRANS	709.24.2596670	0001	20/03/2024	426824/2024
JOAO BATISTA NETO	125.086	TFFP/FX	406.24.0509071	0001	27/03/2024	378933/2024
JOAO BATISTA PEREIRA	532.063.005.000	CIP	105.24.0273687	0003	29/03/2024	372351/2024
JOAO BATISTA PEREIRA JUNIOR	DOH8910	M.TRANS	709.24.2571422	0001	06/03/2024	417271/2024
JOAO BATISTA RODRIGUES	LQF2C25	M.TRANS	709.24.2585257	0001	15/03/2024	421487/2024
JOAO BATISTA RODRIGUES FILHO	006.081.060.000	IPTU	101.24.0066451	0003	12/03/2024	350870/2024
JOAO BATISTA RODRIGUES FILHO		ISS CC	705.23.2803018	0009	07/03/2024	411893/2024
JOAO BATISTA SALGADO	512.021.075.000	IPTU	101.24.0221481	0003	12/03/2024	363627/2024
JOAO BATISTA SIQUEIRA	006.075.133.000	IPTU	101.24.0066272	0003	12/03/2024	350850/2024
JOAO BATISTA SIQUEIRA	025.012.029.000	IPTU	101.24.0165613	0003	17/03/2024	357896/2024
JOAO BATISTA SOARES CAMPELO		ISS CC	705.23.2801758	0009	07/03/2024	411617/2024
JOAO BATISTA T.DA SILVA	534.145.151.000	CIP	105.24.0274832	0003	29/03/2024	372931/2024
JOAO BATISTA TADEU DOS SANTOS	024.069.001.008	IPTU	101.24.0164133	0003	15/03/2024	357776/2024
JOAO BATISTA VIANA	524.034.020.000	IPTU	101.24.0235429	0003	15/03/2024	365397/2024
JOAO BATISTA VIEIRA ANTUNES	026.088.054.035	IPTU	101.24.0175110	0003	12/03/2024	358646/2024
JOAO BELARMINO DE PAULA	262.703	TFFP/FX	406.24.0544436	0001	27/03/2024	397681/2024
JOAO BENEDITO LOPES DE OLIVEIRA	003.113.001.051	IPTU	101.24.0037054	0003	17/03/2024	348709/2024
JOAO BENEDITO DA CUNHA	032.065.019.000	IPTU	101.24.0202844	0003	17/03/2024	361158/2024
JOAO BENEDITO DO NASCIMENTO	003.016.005.000	IPTU	101.24.0027299	0003	17/03/2024	347645/2024
JOAO BENEDITO GOIS DA SILVA	101.243	TFFP/FX	406.24.0505997	0001	27/03/2024	377479/2024
JOAO BENICIO DOS SANTOS	216.505	TFFP/FX	406.24.0529152	0001	27/03/2024	390053/2024
JOAO BENTO DE GODOY	017.012.059.000	IPTU	101.24.0127628	0003	12/03/2024	354534/2024
JOAO BENTO DE LIMA	003.047.017.473	IPTU	101.24.0033729	0003	17/03/2024	348386/2024
JOAO BERNARDINO DE SENA NETO	239.271	TFFP/FX	406.24.0536090	0001	27/03/2024	393758/2024
JOAO BERNARDINO FEITOSA ME	217.268	TFFP/FX	406.24.0529371	0001	27/03/2024	390189/2024
JOAO BERTO DA SILVA	534.109.068.000	CIP	105.24.0274573	0003	29/03/2024	372780/2024
JOAO BEZERRA DE OLIVEIRA -ESPOLIO	006.087.025.001	IPTU	101.24.0066770	0003	12/03/2024	350905/2024
JOAO BEZERRA VASCONCELOS	020.063.033.000	IPTU	101.24.0143868	0003	15/03/2024	355898/2024
JOAO BISPO DE SOUZA NETO - ESPOLIO		ISS CC	705.23.2807102	0009	07/03/2024	413162/2024
JOAO BORGES RIBEIRO	006.069.039.000	IPTU	101.24.0066077	0003	14/03/2024	350837/2024
JOAO BOSCO A. DE LIMA	512.058.003.000	IPTU	101.24.0224465	0003	12/03/2024	363954/2024
JOAO BOSCO ARCANJO	027.058.019.000	IPTU	101.24.0178075	0003	12/03/2024	358885/2024
JOAO BOSCO CLEMENTINO DE LIRA	106.813	TFFP/FX	406.24.0506723	0001	27/03/2024	377827/2024
JOAO BOSCO DE ARAUJO ALVES	620.120.055.000	IPTU	101.24.0260207	0003	12/03/2024	369044/2024
JOAO BOSCO DE MAGALHAES	031.083.018.000	IPTU	101.24.0197530	0003	17/03/2024	360615/2024
JOAO BOSCO DE SOUZA	159.258	TFFP/FX	406.24.0514518	0001	27/03/2024	381889/2024
JOAO BOSCO DELMIRO CIRILO	234.237	TFFP/FX	406.24.0534425	0001	27/03/2024	392893/2024
JOAO BOSCO DIAS	021.098.010.000	IPTU	101.24.0153250	0003	23/03/2024	356799/2024
JOAO BOSCO DOS SANTOS	007.074.161.330	IPTU	101.24.0075335	0003	12/03/2024	351368/2024
JOAO BOSCO FERREIRA MACHADO	533.104.027.000	IPTU	101.24.0249516	0003	16/03/2024	367449/2024
JOAO BOSCO FONTES	533.216.007.000	IPTU	101.24.0251050	0003	16/03/2024	367666/2024
JOAO BOSCO GOMES RODAS	027.024.077.000	IPTU	101.24.0176656	0003	12/03/2024	358801/2024
JOAO BOSCO JUNIOR		ISS CC	705.23.2804481	0009	07/03/2024	412271/2024
JOAO BOSCO LEITAO CARNEIRO	DMT1560	M.TRANS	709.24.2591168	0001	15/03/2024	424170/2024
JOAO BREDIA	287.387	TFFP/FX	406.24.0553982	0001	27/03/2024	401860/2024
JOAO BRITO DA SILVA	ELX4089	M.TRANS	709.24.2570342	0001	06/03/2024	416828/2024
JOAO BRITO RIBEIRO		ISS CC	705.23.2807851	0009	07/03/2024	413463/2024
JOAO BRUM DIAS		P.PUBL	707.24.0276601	0003	29/03/2024	413934/2024
JOAO BUENO MATOS	159.012	TFFP/FX	406.24.0514467	0001	27/03/2024	381855/2024

JOAO CAELOS POLESE	029.060.038.004	IPU	101.24.0185162	0003	12/03/2024	359483/2024
JOAO CAETANO ALVARES JUNIOR - ESPOLIO	534.600.010.000	CIP	105.24.0275044	0003	29/03/2024	373066/2024
JOAO CAETANO ALVARES JUNIOR - ESPOLIO	534.600.010.000	IPU	101.24.0258269	0003	16/03/2024	368828/2024
JOAO CAITANO MATIAS	510.317.001.041	IPU	101.24.0217927	0003	12/03/2024	363036/2024
JOAO CAITANO MATIAS LANCHES E PIZZARIA ME	190.885	TFFP/FX	406.24.0522046	0001	27/03/2024	386140/2024
JOAO CAMARGO RODRIGUES	DZD0D29	M.TRANS	709.24.2571483	0001	06/03/2024	417308/2024
JOAO CAMPIOTTO	CJX6606	M.TRANS	709.24.2597721	0001	20/03/2024	427357/2024
JOAO CAMPOS GONCALES	032.061.056.000	IPU	101.24.0202711	0003	17/03/2024	361146/2024
JOAO CANDIDO DA ROCHA - ESPOLIO	013.003.073.000	IPU	101.24.0107591	0003	12/03/2024	353053/2024
JOAO CANDIDO DE MELO FILHO	033.020.046.000	IPU	101.24.0205968	0003	16/03/2024	361647/2024
JOAO CANDIDO RODRIGUES	533.216.108.000	IPU	101.24.0251120	0003	16/03/2024	367677/2024
JOAO CANDIDO RODRIGUES - ESPOLIO	533.209.038.000	IPU	101.24.0250705	0003	16/03/2024	367611/2024
JOAO CAPARROZ RUIZ - ESPOLIO	611.402.009.000	IPUTUCE	103.24.0259043	0003	17/03/2024	370309/2024
JOAO CARDOSO PINTO	DHR0G69	M.TRANS	709.24.2565516	0001	06/03/2024	414779/2024
JOAO CARDOSO PINTO	DHR0G69	M.TRANS	709.24.2615761	0001	28/03/2024	433110/2024
JOAO CARDOSO SANTANA - ESPOLIO		ISS CC	705.23.2802504	0009	07/03/2024	411775/2024
JOAO CARDOSO SANTANA - ESPOLIO	018.101.050.000	IPU	101.24.0136322	0003	17/03/2024	355253/2024
JOAO CARLOS ALVES DE LIMA	534.127.025.000	CIP	105.24.0274693	0003	29/03/2024	372850/2024
JOAO CARLOS APARECIDO DOS SANTOS		MULTA	704.24.2551782	0001	12/03/2024	411440/2024
JOAO CARLOS ARAUJO	033.089.026.000	IPU	101.24.0209527	0003	16/03/2024	361976/2024
JOAO CARLOS ARCANJO DOS SANTOS	523.108.013.000	IPU	101.24.0234394	0003	12/03/2024	365208/2024
JOAO CARLOS BARBOSA DE LIMA	FMR8E57	M.TRANS	709.24.2566368	0001	06/03/2024	415163/2024
JOAO CARLOS CAETANO	512.024.046.000	IPU	101.24.0221755	0003	12/03/2024	363660/2024
JOAO CARLOS CHICARELLI	DKP4E77	M.TRANS	709.24.2568572	0001	06/03/2024	416119/2024
JOAO CARLOS COELHO	256.814	TFFP/FX	406.24.0542271	0001	27/03/2024	396674/2024
JOAO CARLOS CORDEL - ESPOLIO	011.021.054.000	IPU	101.24.0094729	0003	12/03/2024	352309/2024
JOAO CARLOS DA CONCEICAO	032.073.062.078	IPU	101.24.0203382	0003	17/03/2024	361251/2024
JOAO CARLOS DA COSTA NETO TRANSPORTES	RHP1E73	M.TRANS	709.24.2581799	0001	11/03/2024	419768/2024
JOAO CARLOS DA COSTA NETO TRANSPORTES	RHP1E73	M.TRANS	709.24.2566874	0001	06/03/2024	415357/2024
JOAO CARLOS DA SILVA		P.PUBL	707.24.0276038	0003	29/03/2024	413744/2024
JOAO CARLOS DA SILVA COBRANCA ME	PUL9343	M.TRANS	709.24.2588540	0001	15/03/2024	422926/2024
JOAO CARLOS DALLA TORRE	620.013.037.000	IPU	101.24.0259383	0003	12/03/2024	368964/2024
JOAO CARLOS DATOVO	122.271	TFFP/FX	406.24.0508678	0001	27/03/2024	378745/2024
JOAO CARLOS DE LIMA	021.053.003.000	IPU	101.24.0151625	0003	16/03/2024	356665/2024
JOAO CARLOS DE MOURA	006.093.019.000	IPU	101.24.0067034	0003	12/03/2024	350931/2024
JOAO CARLOS DE MOURA	006.089.031.000	IPU	101.24.0066882	0003	12/03/2024	350921/2024
JOAO CARLOS DE MOURA MONTEIRO		ISS CC	705.23.2805471	0009	07/03/2024	412603/2024
JOAO CARLOS DE MOURA MONTEIRO	003.047.013.356	IPU	101.24.0031631	0003	17/03/2024	348116/2024
JOAO CARLOS DE MOURA SANTOS - USOFRUTO	019.012.045.000	IPU	101.24.0137447	0003	16/03/2024	355332/2024
JOAO CARLOS DE MOURA SANTOS - USOFRUTO	019.051.016.000	IPU	101.24.0139591	0003	16/03/2024	355513/2024
JOAO CARLOS DE SOUSA	171.466	TFFP/FX	406.24.0516962	0001	27/03/2024	383257/2024
JOAO CARLOS DE SOUZA	KW01661	M.TRANS	709.24.2601587	0001	20/03/2024	429293/2024
JOAO CARLOS DE SOUZA BALDUINO	CUM5C07	M.TRANS	709.24.2585830	0001	15/03/2024	421751/2024
JOAO CARLOS DOS SANTOS	006.024.092.000	IPU	101.24.0059653	0003	23/03/2024	350413/2024
JOAO CARLOS DOS SANTOS	FOH3185	M.TRANS	709.24.2605481	0001	22/03/2024	430875/2024
JOAO CARLOS FABRINI	DPK4317	M.TRANS	709.24.2616677	0001	28/03/2024	433637/2024
JOAO CARLOS FELIPASSI	NIU3834	M.TRANS	709.24.2607452	0001	22/03/2024	431976/2024
JOAO CARLOS FERREIRA	532.066.017.000	IPU	101.24.0242193	0003	12/03/2024	366159/2024
JOAO CARLOS FERREIRA	512.100.062.004	IPU	101.24.0224764	0003	12/03/2024	364005/2024
JOAO CARLOS GENUINO ANDRADE	298.517	TFFP/FX	406.24.0558911	0001	27/03/2024	403894/2024
JOAO CARLOS GONCALVES	003.131.001.000	IPU	101.24.0038844	0003	17/03/2024	348903/2024
JOAO CARLOS GONCALVES	015.036.128.000	IPU	101.24.0117191	0003	12/03/2024	353699/2024
JOAO CARLOS HENRIQUE	025.107.035.036	IPU	101.24.0170909	0003	17/03/2024	358246/2024
JOAO CARLOS JUSTO	016.015.123.046	IPU	101.24.0122367	0003	12/03/2024	354122/2024
JOAO CARLOS LOPES-ESPOLIO		ISS CC	705.23.2804247	0009	07/03/2024	412187/2024
JOAO CARLOS LOPES-ESPOLIO	031.142.068.000	IPU	101.24.0200041	0003	17/03/2024	360877/2024
JOAO CARLOS LORENZETTI	025.086.001.043	IPU	101.24.0169804	0003	17/03/2024	358173/2024
JOAO CARLOS MACHADO	E0I2D75	M.TRANS	709.24.2582349	0001	11/03/2024	420072/2024
JOAO CARLOS MEIRELES COLOMBO	031.109.078.000	IPU	101.24.0198525	0003	17/03/2024	360720/2024
JOAO CARLOS MOLINA	EVE5H17	M.TRANS	709.24.2589912	0001	15/03/2024	423517/2024
JOAO CARLOS MONTEIRO MACIEL		ISS CC	705.23.2805236	0009	07/03/2024	412525/2024
JOAO CARLOS MORENO REIS DA SILVA	002.073.027.388	IPU	101.24.0024055	0003	12/03/2024	347446/2024
JOAO CARLOS NETO ROCHA	023.013.091.000	IPU	101.24.0156230	0003	12/03/2024	357016/2024
JOAO CARLOS PENAUQUIO	013.047.054.000	IPU	101.24.0111500	0003	12/03/2024	353271/2024
JOAO CARLOS PEREIRA BASTOS	ETA2481	M.TRANS	709.24.2605598	0001	22/03/2024	430934/2024
JOAO CARLOS PEREIRA DE OLIVEIRA	DUM7274	M.TRANS	709.24.2590936	0001	15/03/2024	424058/2024
JOAO CARLOS PEREIRA DE OLIVEIRA	DUM7274	M.TRANS	709.24.2590917	0001	15/03/2024	424048/2024
JOAO CARLOS PEREIRA DE OLIVEIRA	DUM7274	M.TRANS	709.24.2590883	0001	15/03/2024	424023/2024
JOAO CARLOS RIBEIRO DIAS	ERS4942	M.TRANS	709.24.2573842	0001	06/03/2024	418562/2024
JOAO CARLOS RODRIGUES	128.981	TFFP/FX	406.24.0509662	0001	27/03/2024	379212/2024
JOAO CARLOS RODRIGUES		ISS CC	705.23.2805882	0009	07/03/2024	412723/2024
JOAO CARLOS RODRIGUES	003.111.001.101	IPU	101.24.0036891	0003	17/03/2024	348695/2024
JOAO CARLOS RODRIGUES	532.050.022.000	IPU	101.24.0241309	0003	12/03/2024	366074/2024
JOAO CARLOS RUIZ ALVES	006.028.110.026	IPU	101.24.0061047	0003	12/03/2024	350476/2024
JOAO CARLOS SERVULO	141.449	TFFP/FX	406.24.0511455	0001	27/03/2024	380198/2024
JOAO CARLOS SPADARI	024.071.009.000	IPU	101.24.0164385	0003	15/03/2024	357796/2024
JOAO CARLOS SPADARI	016.065.017.000	IPU	101.24.0126626	0003	12/03/2024	354462/2024
JOAO CARLOS SPADARI ME	219.401	TFFP/FX	406.24.0530049	0001	27/03/2024	390563/2024
JOAO CARLOS VALVERDE	512.017.018.009	IPU	101.24.0220951	0003	12/03/2024	363580/2024
JOAO CARLOS VASSI	022.010.039.000	IPU	101.24.0153695	0003	12/03/2024	356827/2024
JOAO CARLOS VIANA		ISS CC	705.23.2807487	0009	07/03/2024	413285/2024
JOAO CARLOS VILAS BOAS BARBOSA	089.509	ISS	292.23.2642204	0001	15/01/2019	373903/2024
JOAO CARLOS VILAS BOAS BARBOSA	089.509	ISS	292.23.2639777	0001	15/07/2018	373897/2024
JOAO CARLOS VILAS BOAS BARBOSA	089.509	TFFP/FX	406.24.0504634	0001	27/03/2024	376814/2024
JOAO CARLOS VILAS BOAS BARBOSA	089.509	ISS	292.23.2640175	0001	15/08/2018	373898/2024
JOAO CARLOS VILAS BOAS BARBOSA	089.509	ISS	292.23.2640541	0001	15/09/2018	373899/2024
JOAO CARLOS VILAS BOAS BARBOSA	089.509	ISS	292.23.2641622	0001	15/12/2018	373902/2024
JOAO CARLOS VILAS BOAS BARBOSA	089.509	ISS	292.23.2641252	0001	15/11/2018	373901/2024
JOAO CARLOS VILAS BOAS BARBOSA	089.509	ISS	292.23.2639395	0001	15/06/2018	373896/2024
JOAO CARLOS VILAS BOAS BARBOSA	089.509	ISS	292.23.2640897	0001	15/10/2018	373900/2024
JOAO CARLOS VILAS BOAS BARBOSA	089.509	ISS	292.23.2638630	0001	15/04/2018	373894/2024
JOAO CARLOS VILAS BOAS BARBOSA	089.509	ISS	292.23.2639015	0001	15/05/2018	373895/2024
JOAO CARNEIRO DE SOUZA	512.037.016.000	IPU	101.24.0223689	0003	12/03/2024	363875/2024
JOAO CARNEIRO DE SOUZA	001.112.021.000	IPU	101.24.0015367	0003	12/03/2024	346835/2024
JOAO CATARINO JUNIOR	CAE2C44	M.TRANS	709.24.2598787	0001	20/03/2024	427905/2024
JOAO CELSO ROSA	524.428.023.000	IPU	101.24.0237329	0003	15/03/2024	365652/2024
JOAO CESAR ALEXANDRE DOS SANTOS	134.402	TFFP/FX	406.24.0510415	0001	27/03/2024	379613/2024
JOAO CESAR BARBO - ME	242.194	TFFP/FX	406.24.0537108	0001	27/03/2024	394268/2024
JOAO CESAR BARBO - ME	242.194	ISS	292.24.4323402	0001	15/01/2024	374310/2024
JOAO CESAR DE SOUZA	GOY8579	M.TRANS	709.24.2597578	0001	20/03/2024	427288/2024
JOAO CHAGAS DE JESUS	ECV6238	M.TRANS	709.24.2583558	0001	11/03/2024	420689/2024
JOAO CICERO DA SILVA GODOY	029.012.095.069	IPU	101.24.0182931	0003	12/03/2024	359320/2024
JOAO CLARINDO DA SILVA - ESPOLIO	524.227.003.000	IPU	101.24.0236653	0003	15/03/2024	365574/2024
JOAO CLARINDO DA SILVA - ESPOLIO		ISS CC	705.23.2804889	0009	07/03/2024	412424/2024

JOAO CLARO DE SOUZA NETO	021.007.087.227	IPU	101.24.0148234	0003	16/03/2024	356397/2024
JOAO CLEMENTINO DE ANDRADE NETO	EMU7603	M.TRANS	709.24.2565068	0001	06/03/2024	414563/2024
JOAO CONCEICAO RODRIGUES - ESPOLIO	620.116.017.000	IPU	101.24.0260125	0003	12/03/2024	369032/2024
JOAO CORDEIRO DE ARAUJO	119.884	TFFP/FX	406.24.0508322	0001	27/03/2024	378578/2024
JOAO COUTINHO SOUZA	015.071.003.000	IPU	101.23.2939497	0007	26/03/2024	345726/2024
JOAO CRISOSTES DE JESUS	155.007	TFFP/FX	406.24.0513731	0001	27/03/2024	381437/2024
JOAO CUSTODIO DA SILVA	026.065.022.000	IPU	101.24.0174303	0003	12/03/2024	358572/2024
JOAO CUSTODIO PACHECO	030.144.057.015	IPU	101.24.0193316	0003	16/03/2024	360212/2024
JOAO D R N DOJA	ENU8B23	M.TRANS	709.24.2597191	0001	20/03/2024	427096/2024
JOAO DA CONCEICAO CRUZ	FRD0843	M.TRANS	709.24.2590230	0001	15/03/2024	423679/2024
JOAO DA COSTA PEREIRA - ESPOLIO	020.030.011.000	IPU	101.24.0142327	0003	15/03/2024	355775/2024
JOAO DA CRUZ	033.034.047.000	IPU	101.24.0206933	0003	16/03/2024	361774/2024
JOAO DA CRUZ DE CASTRO	031.069.005.000	IPU	101.24.0197042	0003	17/03/2024	360567/2024
JOAO DA CRUZ E SOUSA	LWE7E01	M.TRANS	709.24.2580792	0001	11/03/2024	419228/2024
JOAO DA CUNHA - ESPOLIO	402.027.018.000	CIP	105.24.0272126	0003	29/03/2024	371785/2024
JOAO DA CUNHA - ESPOLIO	402.027.019.000	CIP	105.24.0272127	0003	29/03/2024	371786/2024
JOAO DA SILVA	532.004.032.000	IPU	101.24.0239795	0003	12/03/2024	365920/2024
JOAO DA SILVA	GAA4826	M.TRANS	709.24.2609045	0001	22/03/2024	432870/2024
JOAO DA SILVA AFONSO - ESPOLIO	006.081.041.000	IPU	101.24.0066435	0003	12/03/2024	350867/2024
JOAO DA SILVA ARAUJO	LRD5B84	M.TRANS	709.24.2595505	0001	15/03/2024	426447/2024
JOAO DA SILVA FILHO	026.085.018.000	IPU	101.24.0174985	0003	12/03/2024	358635/2024
JOAO DA SILVA JUNIOR		ISS CC	705.23.2802607	0009	07/03/2024	411796/2024
JOAO DALBERTO TAVARES	006.024.016.008	IPU	101.24.0059564	0003	12/03/2024	350406/2024
JOAO DALBERTO TAVARES	006.024.016.001	IPU	101.24.0059557	0003	12/03/2024	350404/2024
JOAO DALBERTO TAVARES	006.024.016.006	IPU	101.24.0059562	0003	12/03/2024	350405/2024
JOAO DANIEL	008.059.006.000	IPU	101.24.0082778	0003	12/03/2024	351705/2024
JOAO DANILO BISPO DE CARVALHO	261.143	TFFP/FX	406.24.0543870	0001	27/03/2024	397421/2024
JOAO DAS NEVES JACINTO	DPS3175	M.TRANS	709.24.2594392	0001	15/03/2024	425835/2024
JOAO DE ABREU JUNIOR	012.029.018.000	IPU	101.24.0103169	0003	15/03/2024	352796/2024
JOAO DE ALCANTARA REGO RODRIGUES	534.121.013.000	IPU	101.24.0255939	0003	16/03/2024	368327/2024
JOAO DE ANDRADE SOUZA	189.271	TFFP/FX	406.24.0521583	0001	27/03/2024	385885/2024
JOAO DE ARAUJO FREITAS	ERK6661	M.TRANS	709.24.2600520	0001	20/03/2024	428731/2024
JOAO DE ARAUJO FREITAS	ERK6661	M.TRANS	709.24.2607664	0001	22/03/2024	432097/2024
JOAO DE BORBA - ESPOLIO	003.048.137.007	IPU	101.24.0034125	0003	17/03/2024	348439/2024
JOAO DE CAMARGO - ESPOLIO	020.065.009.000	IPU	101.24.0143929	0003	15/03/2024	355909/2024
JOAO DE CARVALHO REIS - ESPOLIO	031.091.007.000	IPU	101.24.0197849	0003	17/03/2024	360660/2024
JOAO DE DEUS DA SILVA	192.995	TFFP/FX	406.24.0522633	0001	27/03/2024	386493/2024
JOAO DE DEUS GONZAGA FREIRE	019.007.026.072	IPU	101.24.0137078	0003	16/03/2024	355299/2024
JOAO DE FATIMA DE MIRANDA	032.002.079.000	IPU	101.24.0200812	0003	17/03/2024	360976/2024
JOAO DE FATIMA RIBEIRO - ELETRONICA - ME	110.787	TFFP/FX	406.24.0507201	0001	27/03/2024	378051/2024
JOAO DE LIMA OLIVEIRA	SCY4B32	M.TRANS	709.24.2599017	0001	20/03/2024	428028/2024
JOAO DE MARTINO	033.037.007.000	CIP	105.24.0271983	0003	29/03/2024	371753/2024
JOAO DE MARTINO	033.037.007.000	IPU	101.24.0207026	0003	16/03/2024	361781/2024
JOAO DE MORAIS FEITOSA JUNIOR	248.921	TFFP/FX	406.24.0539379	0001	27/03/2024	395350/2024
JOAO DE OLIVEIRA ALVES	001.033.008.215	IPU	101.24.0006452	0003	12/03/2024	346337/2024
JOAO DE OLIVEIRA GOMES	EIY4709	M.TRANS	709.24.2602263	0001	20/03/2024	429705/2024
JOAO DE OLIVEIRA GOMES	EIY4709	M.TRANS	709.24.2595969	0001	15/03/2024	426723/2024
JOAO DE OLIVEIRA PEREIRA	231.071	TFFP/FX	406.24.0533386	0001	27/03/2024	392346/2024
JOAO DE OLIVEIRA PRETO	512.003.013.000	IPU	101.24.0220169	0003	12/03/2024	363504/2024
JOAO DE PAULA DA SILVA FERRAGENS - ME	184.474	TFFP/FX	406.24.0520240	0001	27/03/2024	385110/2024
JOAO DE PONTES	020.070.011.000	CIP	105.24.0271215	0003	29/03/2024	371596/2024
JOAO DE SOUSA FILHO	007.043.035.000	IPU	101.24.0070760	0003	12/03/2024	351170/2024
JOAO DE SOUSA FILHO	163.354	TFFP/FX	406.24.0515283	0001	27/03/2024	382318/2024
JOAO DE SOUSA NETO		P.PUBL	707.24.0276117	0003	29/03/2024	413767/2024
JOAO DE SOUZA	032.065.037.000	IPU	101.24.0202852	0003	17/03/2024	361160/2024
JOAO DE SOUZA - ESPOLIO	030.017.024.000	IPU	101.24.0188166	0003	16/03/2024	359690/2024
JOAO DE SOUZA GONCALVES PECAS ME	049.506	TFFP/FX	406.24.0501993	0001	27/03/2024	375914/2024
JOAO DI MARZO	621.106.001.000	IPUTUCE	103.24.0261467	0003	17/03/2024	370339/2024
JOAO DIAS CASSIANO	534.117.016.000	IPU	101.24.0255726	0003	16/03/2024	368303/2024
JOAO DIAS PAIAO	QQA5H59	M.TRANS	709.24.2585519	0001	15/03/2024	421618/2024
JOAO DIAS PAIAO	510.103.038.000	IPU	101.24.0214603	0003	23/03/2024	362619/2024
JOAO DINIZ BARBOSA	024.073.029.000	IPU	101.24.0164562	0003	15/03/2024	357818/2024
JOAO DIOGO BATISTA DE ARAUJO	QOV6E88	M.TRANS	709.24.2563752	0001	06/03/2024	414141/2024
JOAO DIOGO PASCHOAL EL ORRA	002.017.023.375	IPU	101.24.0017807	0003	12/03/2024	346991/2024
JOAO DIOGO PASCHOAL EL ORRA	002.017.023.376	IPU	101.24.0017808	0003	12/03/2024	346992/2024
JOAO DIOGO PASCHOAL EL ORRA	002.017.023.373	IPU	101.24.0017805	0003	12/03/2024	346989/2024
JOAO DIOGO PASCHOAL EL ORRA	002.017.023.374	IPU	101.24.0017806	0003	12/03/2024	346990/2024
JOAO DIONISIO BARBOSA REPRESENTACOES ME	EUK2151	M.TRANS	709.24.2616971	0001	28/03/2024	433813/2024
JOAO DIVINO GRACIANO	018.092.011.000	IPU	101.24.0135653	0003	17/03/2024	355214/2024
JOAO DO PRADO	512.025.034.000	IPU	101.24.0221945	0003	12/03/2024	363684/2024
JOAO DOMINGOS DA SILVA	015.091.015.000	IPU	101.24.0120160	0003	12/03/2024	353940/2024
JOAO DONISETE FERREIRA	530.109.001.000	IPU	101.24.0237965	0003	12/03/2024	365743/2024
JOAO DONIZETE DA SILVA PINTO	198.047	TFFP/FX	406.24.0524104	0001	27/03/2024	387372/2024
JOAO DONIZETE DE SOUZA	197.973	TFFP/FX	406.24.0524075	0001	27/03/2024	387354/2024
JOAO DONIZETTI FELTRIN	521.041.030.000	IPU	101.24.0227741	0003	12/03/2024	364419/2024
JOAO DONIZETTI MIORIN	027.007.015.000	IPU	101.24.0176056	0003	12/03/2024	358745/2024
JOAO DONIZETTI MIORIN	521.400.033.662	IPU	101.24.0229488	0003	12/03/2024	364625/2024
JOAO DOS REIS FRANCISCO DE SENE		ISS CC	705.23.2802451	0009	07/03/2024	411763/2024
JOAO DOS REIS FRANCISCO DE SENE		ISS CC	705.23.2807700	0009	07/03/2024	413394/2024
JOAO DOS SANTOS	CSD0384	M.TRANS	709.24.2608895	0001	22/03/2024	432781/2024
JOAO DOS SANTOS	009.088.053.000	IPU	101.24.0086157	0003	15/03/2024	351931/2024
JOAO DOS SANTOS NETO	DQJ3913	M.TRANS	709.24.2591517	0001	15/03/2024	424338/2024
JOAO DOS SANTOS PATO - ESPOLIO	534.200.014.000	IPU	101.24.0257529	0003	16/03/2024	368633/2024
JOAO DOS SANTOS PEREIRA DA SILVA	018.028.025.002	IPU	101.24.0131712	0003	17/03/2024	354808/2024
JOAO EDMILSON RIBEIRO	EZV9744	M.TRANS	709.24.2582427	0001	11/03/2024	420107/2024
JOAO EDSON PAVANELLI JUNIOR	FKG0316	M.TRANS	709.24.2586128	0001	15/03/2024	421881/2024
JOAO EDUARDO BENEDITO PECAS AUTOMOTIVAS - ME	225.083	TFFP/FX	406.24.0531867	0001	27/03/2024	391561/2024
JOAO EDUARDO CHARLES	002.074.002.014	IPU	101.24.0024097	0003	12/03/2024	347453/2024
JOAO EDUARDO DA SILVA TRANSPORTES ME	197.066	TFFP/FX	406.24.0523819	0001	27/03/2024	387189/2024
JOAO EDUARDO LAMESA	FCT5966	M.TRANS	709.24.2573746	0001	06/03/2024	418502/2024
JOAO ELMIRO DA SILVA - ESPOLIO	017.020.055.000	IPU	101.24.0127903	0003	12/03/2024	354545/2024
JOAO ERNANI DA COSTA	236.688	TFFP/FX	406.24.0535222	0001	27/03/2024	393324/2024
JOAO ESTEVAM RODRIGUES	DY20279	M.TRANS	709.24.2573772	0001	06/03/2024	418522/2024
JOAO ESTEVAM RODRIGUES	DY20279	M.TRANS	709.24.2601571	0001	20/03/2024	429284/2024
JOAO ESTEVAM RODRIGUES	DY20279	M.TRANS	709.24.2616798	0001	28/03/2024	433713/2024
JOAO ESTEVAM RODRIGUES	DY20279	M.TRANS	709.24.2616788	0001	28/03/2024	433704/2024
JOAO ESTEVAM RODRIGUES	DY20279	M.TRANS	709.24.2573776	0001	06/03/2024	418523/2024
JOAO ESTEVAM RODRIGUES	DY20279	M.TRANS	709.24.2573714	0001	06/03/2024	418484/2024
JOAO ESTEVAM RODRIGUES	DY20279	M.TRANS	709.24.2602210	0001	20/03/2024	429676/2024
JOAO ESTEVAM RODRIGUES	DY20279	M.TRANS	709.24.2616799	0001	28/03/2024	433714/2024
JOAO ESTEVAM RODRIGUES	DY20279	M.TRANS	709.24.2566230	0001	06/03/2024	415105/2024
JOAO ESTEVAM RODRIGUES	DY20279	M.TRANS	709.24.2601628	0001	20/03/2024	429316/2024
JOAO ESTEVAM RODRIGUES	DY20279	M.TRANS	709.24.2594360	0001	15/03/2024	425813/2024
JOAO ESTEVAM RODRIGUES	DY20279	M.TRANS	709.24.2583735	0001	11/03/2024	420783/2024

JOAO ESTEVAM RODRIGUES	DY20279	M.TRANS	709.24.2583741	0001	11/03/2024	420788/2024
JOAO ESTEVAM RODRIGUES	DY20279	M.TRANS	709.24.2616785	0001	28/03/2024	433701/2024
JOAO ESTEVAM RODRIGUES	DY20279	M.TRANS	709.24.2583739	0001	11/03/2024	420786/2024
JOAO ESTEVAM RODRIGUES	DY20279	M.TRANS	709.24.2616784	0001	28/03/2024	433700/2024
JOAO ESTEVAM RODRIGUES	DY20279	M.TRANS	709.24.2573780	0001	06/03/2024	418527/2024
JOAO ESTEVAM RODRIGUES	DY20279	M.TRANS	709.24.2573778	0001	06/03/2024	418525/2024
JOAO ESTEVAM RODRIGUES	DY20279	M.TRANS	709.24.2572372	0001	06/03/2024	417800/2024
JOAO ESTEVAM RODRIGUES	DY20279	M.TRANS	709.24.2583754	0001	11/03/2024	420798/2024
JOAO ESTEVAM RODRIGUES	DY20279	M.TRANS	709.24.2572366	0001	06/03/2024	417797/2024
JOAO ESTEVAM RODRIGUES	DY20279	M.TRANS	709.24.2573238	0001	06/03/2024	418239/2024
JOAO ESTEVAM RODRIGUES	DY20279	M.TRANS	709.24.2594869	0001	15/03/2024	426067/2024
JOAO ESTEVAM RODRIGUES	DY20279	M.TRANS	709.24.2587128	0001	15/03/2024	422392/2024
JOAO ESTEVAM RODRIGUES	DY20279	M.TRANS	709.24.2573248	0001	06/03/2024	418249/2024
JOAO ESTEVAM RODRIGUES	DY20279	M.TRANS	709.24.2594873	0001	15/03/2024	426070/2024
JOAO ESTEVAM RODRIGUES	DY20279	M.TRANS	709.24.2573254	0001	06/03/2024	418252/2024
JOAO ESTEVAM RODRIGUES	DY20279	M.TRANS	709.24.2616754	0001	28/03/2024	433683/2024
JOAO ESTEVAM RODRIGUES	DY20279	M.TRANS	709.24.2573244	0001	06/03/2024	418245/2024
JOAO ESTEVAM RODRIGUES	DY20279	M.TRANS	709.24.2573239	0001	06/03/2024	418240/2024
JOAO ESTEVAM RODRIGUES	DY20279	M.TRANS	709.24.2616755	0001	28/03/2024	433684/2024
JOAO ESTEVAM RODRIGUES	DY20279	M.TRANS	709.24.2616757	0001	28/03/2024	433686/2024
JOAO ESTEVAM RODRIGUES	DY20279	M.TRANS	709.24.2616753	0001	28/03/2024	433682/2024
JOAO EVANGELHO MOREIRA SOARES	KNA3184	M.TRANS	709.24.2591924	0001	15/03/2024	424535/2024
JOAO EVANGELHO MOREIRA SOARES	KNA3184	M.TRANS	709.24.2586887	0001	15/03/2024	422263/2024
JOAO EVANGELISTA DE ARAUJO JUNIOR	233.749	TFFP/FX	406.24.0534269	0001	27/03/2024	392795/2024
JOAO EVANGELISTA RODRIGUES PORTASIO	FOO0551	M.TRANS	709.24.2599670	0001	20/03/2024	428298/2024
JOAO FARIAS DE ANDRADE	015.087.069.171	IPTU	101.24.0119423	0003	12/03/2024	353878/2024
JOAO FAUSTINO NOGUEIRA	113.069	TFFP/FX	406.24.0507487	0001	27/03/2024	378189/2024
JOAO FEITOSA DE MOURA	024.012.059.037	IPTU	101.24.0158795	0003	15/03/2024	357248/2024
JOAO FELIPE CALVO NUNES - ME	253.072	TFFP/FX	406.24.0540878	0001	27/03/2024	396068/2024
JOAO FELIPE OLIVEIRA DA SILVA	006.063.161.000	IPTU	101.24.0065606	0003	12/03/2024	350782/2024
JOAO FERNANDES BAPTISTA LANNES	625.610.010.000	IPTUTCE	103.24.0263146	0003	17/03/2024	371132/2024
JOAO FERNANDES CAMPANHA	026.025.014.000	IPTU	101.24.0173215	0003	12/03/2024	358470/2024
JOAO FERNANDO BERTI	010.036.038.017	IPTU	101.24.0091313	0003	15/03/2024	352129/2024
JOAO FERNANDO BERTI	015.026.021.000	IPTU	101.24.0115828	0003	12/03/2024	353574/2024
JOAO FERNANDO BERTI	015.026.020.000	IPTU	101.24.0115827	0003	12/03/2024	353573/2024
JOAO FERNANDO DA SILVA GONCALVES		PP/FUNE	702.24.4001084	0001	25/03/2024	411319/2024
JOAO FERNANDO DEMARTINI	029.006.001.056	IPTU	101.24.0182370	0003	12/03/2024	359263/2024
JOAO FERNANDO FRANCO BERTI	010.005.010.005	IPTU	101.24.0087052	0003	15/03/2024	351959/2024
JOAO FERNANDO REBELLO	267.334	TFFP/FX	406.24.0546134	0001	27/03/2024	398411/2024
JOAO FERNANDO ZANONI	151.285	TFFP/FX	406.24.0513057	0001	27/03/2024	381071/2024
JOAO FERNANDO ZANONI	006.040.051.008	IPTU	101.24.0063296	0003	12/03/2024	350598/2024
JOAO FERREIRA	029.037.017.000	IPTU	101.24.0184133	0003	12/03/2024	359414/2024
JOAO FERREIRA	624.013.008.000	IPTUTCE	103.24.0263013	0003	17/03/2024	371088/2024
JOAO FERREIRA DA SILVA		ISS CC	705.23.2804394	0009	07/03/2024	412244/2024
JOAO FERREIRA DA SILVA	620.606.009.000	IPTU	101.24.0261289	0003	12/03/2024	369277/2024
JOAO FERREIRA DE ALMEIDA - ESPOLIO	012.055.001.000	IPTU	101.24.0104560	0003	15/03/2024	352853/2024
JOAO FERREIRA DE BRITO FILHO	534.120.004.000	IPTU	101.24.0255875	0003	16/03/2024	368321/2024
JOAO FERREIRA LEITE - ESPOLIO	522.120.008.000	IPTU	101.24.0233560	0003	12/03/2024	365116/2024
JOAO FERREIRA LEMOS FILHO	532.066.026.000	IPTU	101.24.0242202	0003	12/03/2024	366160/2024
JOAO FERRI - ESPOLIO	031.138.018.000	IPTU	101.24.0199837	0003	17/03/2024	360844/2024
JOAO FERRI - ESPOLIO	031.138.017.000	IPTU	101.24.0199836	0003	17/03/2024	360843/2024
JOAO FLOR DA SILVA	015.026.017.000	IPTU	101.24.0115826	0003	12/03/2024	353572/2024
JOAO FLORES DE OLIVEIRA	623.409.002.000	IPTUTCE	103.24.0262182	0003	17/03/2024	370676/2024
JOAO FLORIDO QUERRERO - ESPOLIO		ISS CC	705.23.2803063	0009	07/03/2024	411903/2024
JOAO FLORIDO QUERRERO - ESPOLIO	008.053.067.000	IPTU	101.24.0082007	0003	12/03/2024	351676/2024
JOAO FORGERINI - ESPOLIO	018.087.030.000	IPTU	101.24.0135519	0003	17/03/2024	355207/2024
JOAO FORGERINI - ESPOLIO		ISS CC	705.23.2802483	0009	07/03/2024	411772/2024
JOAO FRANCISCO ANSELMO DE SOUSA - ME	198.204	TFFP/FX	406.24.0524157	0001	27/03/2024	387404/2024
JOAO FRANCISCO ANTUNES - ESPOLIO		ISS CC	705.23.2802759	0009	07/03/2024	411823/2024
JOAO FRANCISCO ANTUNES - ESPOLIO	004.045.015.000	IPTU	101.24.0042992	0003	15/03/2024	349213/2024
JOAO FRANCISCO BARATA SIMOES E AZEVEDO	027.106.003.015	IPTU	101.24.0179658	0003	12/03/2024	359029/2024
JOAO FRANCISCO BASSO - ESPOLIO	410.002.013.000	IPTU	101.24.0212855	0003	12/03/2024	362395/2024
JOAO FRANCISCO CAVALCANTI	122.663	TFFP/FX	406.24.0508739	0001	27/03/2024	378775/2024
JOAO FRANCISCO CAVALCANTI ENGENHARIA - EPP	156.512	TFFP/FX	406.24.0514008	0001	27/03/2024	381605/2024
JOAO FRANCISCO DA SILVA		ISS CC	705.23.2802951	0009	07/03/2024	411874/2024
JOAO FRANCISCO DA SILVA	026.069.033.000	IPTU	101.24.0174501	0003	12/03/2024	358597/2024
JOAO FRANCISCO DA SILVA	533.248.010.000	IPTU	101.24.0252422	0003	16/03/2024	367821/2024
JOAO FRANCISCO DE OLIVEIRA	033.093.040.000	IPTU	101.24.0209677	0003	16/03/2024	361989/2024
JOAO FRANCISCO DE OLIVEIRA	EBR8784	M.TRANS	709.24.2568102	0001	06/03/2024	415871/2024
JOAO FRANCISCO DE OLIVEIRA	032.065.062.000	IPTU	101.24.0202867	0003	17/03/2024	361161/2024
JOAO FRANCISCO DE SOUZA	533.205.030.000	IPTU	101.24.0250447	0003	16/03/2024	367579/2024
JOAO FRANCISCO DOS SANTOS - ESPOLIO	623.002.006.000	IPTUTCE	103.24.0261912	0003	17/03/2024	370539/2024
JOAO FRANCISCO HONORATO DE SOUSA	AWP6241	M.TRANS	709.24.2600422	0001	20/03/2024	428670/2024
JOAO FRANCISCO MARTIN CERZA	524.023.003.000	CIP	105.24.0273332	0003	29/03/2024	372229/2024
JOAO FRANCISCO MARTIN CERZA	524.023.003.000	IPTU	101.24.0235173	0003	15/03/2024	365351/2024
JOAO FRANCISCO MARTINS DE SOUZA	005.030.002.064	IPTU	101.24.0052345	0003	12/03/2024	349854/2024
JOAO FRANCISCO OLIVEIRA E SILVA	512.028.094.239	IPTU	101.24.0222754	0003	12/03/2024	363777/2024
JOAO FREIRE DA SILVA	093.510	TFFP/FX	406.24.0505029	0001	27/03/2024	377014/2024
JOAO FREIRE DE ARAUJO	029.008.087.044	IPTU	101.24.0182550	0003	12/03/2024	359277/2024
JOAO FREITAS DE OLIVEIRA	092.789	TFFP/FX	406.24.0504936	0001	27/03/2024	376967/2024
JOAO GABRIEL MERLO	008.019.029.000	IPTU	101.24.0077761	0003	12/03/2024	351475/2024
JOAO GABRIEL ZAGO FLORES	OOT0F05	M.TRANS	709.24.2574440	0001	06/03/2024	418917/2024
JOAO GARCIA FELIX - ESPOLIO	015.054.022.000	IPTU	101.24.0118321	0003	12/03/2024	353776/2024
JOAO GARCIA ZUNIGA ME	FMJ9010	M.TRANS	709.24.2592692	0001	15/03/2024	424914/2024
JOAO GARCIA ZUNIGA ME	ERX8614	M.TRANS	709.24.2606165	0001	22/03/2024	431260/2024
JOAO GENIVALDO DE OLIVEIRA	032.073.062.068	IPTU	101.24.0203372	0003	17/03/2024	361250/2024
JOAO GERALDO POLIZEL	031.020.033.002	IPTU	101.24.0194636	0003	17/03/2024	360329/2024
JOAO GERALDO REMIRO	012.059.038.000	IPTU	101.24.0105518	0003	23/03/2024	352906/2024
JOAO GERALDO RODRIGUES RIBEIRO	013.067.018.000	IPTU	101.24.0112633	0003	12/03/2024	353335/2024
JOAO GERMANO DOS SANTOS	FKZ6D29	M.TRANS	709.24.2586218	0001	15/03/2024	421930/2024
JOAO GERONIMO PEREIRA - ESPOLIO	005.017.069.001	IPTU	101.24.0051515	0003	12/03/2024	349790/2024
JOAO GERVASI FILHO	512.017.018.293	IPTU	101.24.0221235	0003	12/03/2024	363614/2024
JOAO GILBERTO STEFANI	008.019.002.000	IPTU	101.24.0077738	0003	10/03/2024	351471/2024
JOAO GIOLO	511.205.003.000	IPTU	101.24.0219939	0003	15/03/2024	363452/2024
JOAO GIOLO	511.205.002.000	IPTU	101.24.0219938	0003	15/03/2024	363451/2024
JOAO GODOI	087.093	TFFP/FX	406.24.0504390	0001	27/03/2024	376699/2024
JOAO GOMES DA SILVA	EMH3B73	M.TRANS	709.24.2574678	0001	06/03/2024	419037/2024
JOAO GONCALVES	008.027.119.000	IPTU	101.24.0079188	0003	12/03/2024	351534/2024
JOAO GONCALVES - ESPOLIO	524.010.016.000	IPTU	101.24.0235002	0003	15/03/2024	365315/2024
JOAO GONCALVES DA SILVA - ESPOLIO	007.055.006.000	IPTU	101.24.0071275	0003	12/03/2024	351187/2024
JOAO GONCALVES LIMA BAR ME	049.791	TFFP/FX	406.24.0502009	0001	27/03/2024	375917/2024
JOAO GONCALVES RIBEIRO	161.580	TFFP/FX	406.24.0514946	0001	27/03/2024	382131/2024
JOAO GREGORIO DUTRA - ESPOLIO	620.023.039.000	IPTU	101.24.0259595	0003	12/03/2024	368987/2024
JOAO GREGORIO DUTRA - ESPOLIO		ISS CC	705.23.2807720	0009	07/03/2024	413401/2024



JOAO GUARNIERI - ESPOLIO	021.088.022.000	IPTU	101.24.0152888	0003	16/03/2024	356764/2024
JOAO GUIESI	625.602.008.000	IPTUTCE	103.24.0263128	0003	17/03/2024	371121/2024
JOAO GUILHERME DE SOUSA SILVA	304.350	TFFP/FX	406.24.0561383	0001	27/03/2024	404892/2024
JOAO GUINTA	128.001	TFFP/FX	406.24.0509525	0001	27/03/2024	379130/2024
JOAO HELIO DE SOUZA	620.013.034.000	IPTU	101.24.0259380	0003	12/03/2024	368963/2024
JOAO HELIO DE SOUZA	EDM0475	M.TRANS	709.24.2593342	0001	15/03/2024	425278/2024
JOAO HENRIQUE	CDG1827	M.TRANS	709.24.2598641	0001	20/03/2024	427824/2024
JOAO HENRIQUE DOS SANTOS	001.037.076.021	IPTU	101.24.0007548	0003	12/03/2024	346387/2024
JOAO HENRIQUE DOS SANTOS BUVALOVA	FRR9J94	M.TRANS	709.24.2584941	0001	15/03/2024	421325/2024
JOAO HENRIQUE HEREDIA AVANCI AGEN DE PUBL LTDA	298.907	TFFP/FX	406.24.0559071	0001	27/03/2024	403958/2024
JOAO HENRIQUE LEBRAO GRACIOTO	272.899	TFFP/FX	406.24.0548205	0001	27/03/2024	399352/2024
JOAO HENRIQUE RIBEIRO JORDAN	ELM7H73	M.TRANS	709.24.2609135	0001	22/03/2024	432918/2024
JOAO HENRIQUE ROMANHOLI PIRES	290.139	TFFP/FX	406.24.0555222	0001	27/03/2024	402339/2024
JOAO HENRIQUE SERVICOS E GESTAO LTDA	317.018	TFFP/FX	406.24.0566545	0001	27/03/2024	406793/2024
JOAO HENRIQUE SILVA NEVES	321.397	TFFP/FX	406.24.0567606	0001	27/03/2024	407135/2024
JOAO HENRIQUES DOS SANTOS	001.037.076.239	IPTU	101.24.0007766	0003	12/03/2024	346400/2024
JOAO HERCULANO DA SILVA		ISS CC	705.23.2803389	0009	07/03/2024	411977/2024
JOAO HERCULANO DA SILVA	016.025.003.000	IPTU	101.24.0124582	0003	12/03/2024	354334/2024
JOAO HERCULANO DO NASCIMENTO	023.045.041.000	IPTU	101.24.0156840	0003	12/03/2024	357080/2024
JOAO HERMAN DA SILVA	003.047.016.901	IPTU	101.24.0033160	0003	17/03/2024	348315/2024
JOAO HIPOLITO DA SILVA - ESPOLIO		ISS CC	705.23.2802995	0009	07/03/2024	411885/2024
JOAO HONORIO DE SOUZA - ESPOLIO	620.301.003.000	IPTU	101.24.0260506	0003	12/03/2024	369098/2024
JOAO HUMBERTO PEDRO DA SILVA - ESPOLIO		ISS CC	705.23.2804821	0009	07/03/2024	412390/2024
JOAO IGNACIO	521.212.001.000	IPTU	101.24.0228663	0003	12/03/2024	364514/2024
JOAO INACIO DA SILVA	031.007.017.000	IPTU	101.24.0194325	0003	17/03/2024	360298/2024
JOAO INACIO DE OLIVEIRA		P.PUBL	707.24.0276689	0003	29/03/2024	413955/2024
JOAO ITAMAR DE OLIVEIRA	EVV5518	M.TRANS	709.24.2605977	0001	22/03/2024	431146/2024
JOAO IUNES DE SEQUEIRA	020.004.001.000	IPTU	101.24.0140572	0003	15/03/2024	355590/2024
JOAO JANUARIO DA SILVA		ISS CC	705.23.2804447	0009	07/03/2024	412259/2024
JOAO JANUARIO DO NASCIMENTO	029.021.064.000	IPTU	101.24.0183562	0003	12/03/2024	359376/2024
JOAO JESUS RIBEIRO	301.605	TFFP/FX	406.24.0560190	0001	27/03/2024	404426/2024
JOAO JOAQUIM CORTEZ	027.033.029.000	IPTU	101.24.0177258	0003	12/03/2024	358836/2024
JOAO JOAQUIM DE SANTANA	DUD7C18	M.TRANS	709.24.2587905	0001	15/03/2024	422753/2024
JOAO JOAQUIM DE SANTANA	410.031.022.000	IPTU	101.24.0213311	0003	12/03/2024	362455/2024
JOAO JORGE DA ROSA	008.039.093.000	IPTU	101.24.0080853	0003	12/03/2024	351616/2024
JOAO JORGE DA ROSA	008.039.093.000	CIP	105.24.0270639	0003	29/03/2024	371456/2024
JOAO JORGE DO NASCIMENTO	005.083.003.000	CIP	105.24.0270411	0003	29/03/2024	371415/2024
JOAO JORGE DO NASCIMENTO	005.083.003.000	IPTU	101.24.0056015	0003	12/03/2024	350172/2024
JOAO JOSE CARDOSO	PVF6G91	M.TRANS	709.24.2591821	0001	15/03/2024	424496/2024
JOAO JOSE DA SILVA	522.121.011.000	IPTU	101.24.0233578	0003	12/03/2024	365119/2024
JOAO JOSE DA SILVA	534.002.051.000	IPTU	101.24.0253720	0003	16/03/2024	368008/2024
JOAO JOSE DA SILVA	FPV2B55	M.TRANS	709.24.2605727	0001	22/03/2024	431014/2024
JOAO JOSE DA SILVA		ISS CC	705.23.2804694	0009	07/03/2024	412344/2024
JOAO JOSE DA SILVA - ESPOLIO	534.026.022.000	IPTU	101.24.0254383	0003	16/03/2024	368121/2024
JOAO JOSE DE OLIVEIRA	410.031.007.000	IPTU	101.24.0213299	0003	12/03/2024	362454/2024
JOAO JOSE DE SOUZA FILHO	033.024.014.000	IPTU	101.24.0206285	0003	16/03/2024	361700/2024
JOAO JOSE DOS SANTOS	031.086.003.000	CIP	105.24.0271861	0003	29/03/2024	371708/2024
JOAO JOSE DOS SANTOS	COH5288	M.TRANS	709.24.2585275	0001	15/03/2024	421495/2024
JOAO JOSE DOS SANTOS	031.086.003.000	IPTU	101.24.0197607	0003	17/03/2024	360632/2024
JOAO JOSE FERREIRA	125.873	TFFP/FX	406.24.0509178	0001	27/03/2024	378984/2024
JOAO JOSE PEREIRA ARRUDA		ISS CC	705.23.2802140	0009	07/03/2024	411682/2024
JOAO JOSE PITA	143.101	TFFP/FX	406.24.0511686	0001	27/03/2024	380320/2024
JOAO JOSE PIVA - ESPOLIO	031.128.027.000	IPTU	101.24.0199438	0003	17/03/2024	360790/2024
JOAO JOSE SANTOS	123.789	TFFP/FX	406.24.0508894	0001	27/03/2024	378847/2024
JOAO JUSTINO DE OLIVEIRA	DIT7076	M.TRANS	709.24.2593229	0001	15/03/2024	425215/2024
JOAO KATIBIAN	626.423.011.000	IPTUTCE	103.24.0263363	0003	17/03/2024	371242/2024
JOAO KINIGAMI	012.048.025.000	IPTU	101.24.0104358	0003	15/03/2024	352840/2024
JOAO LAERTE GIUSTI	006.089.068.000	IPTU	101.24.0066916	0003	12/03/2024	350925/2024
JOAO LAZARO SILVA	029.064.002.000	IPTU	101.24.0185538	0003	12/03/2024	359530/2024
JOAO LAZARO SILVA	029.064.002.000	IPTU	101.23.3115069	0005	21/03/2024	345891/2024
JOAO LAZINHO SETTI - ESPOLIO	001.031.049.000	IPTU	101.24.0005801	0003	12/03/2024	346311/2024
JOAO LEANDRO FILHO	018.043.031.000	IPTU	101.24.0133355	0003	17/03/2024	354969/2024
JOAO LEITE FERNANDES		ISS CC	705.24.2520401	0002	28/03/2024	413672/2024
JOAO LEITE FERNANDES ME	197.386	TFFP/FX	406.24.0523900	0001	27/03/2024	387243/2024
JOAO LEMOS DE ARAUJO		ISS CC	705.23.2807067	0009	07/03/2024	413157/2024
JOAO LENON DA SILVA SOUSA	DPU8I45	M.TRANS	709.24.2568399	0001	06/03/2024	416037/2024
JOAO LENON DA SILVA SOUSA	DPU8I45	M.TRANS	709.24.2583845	0001	11/03/2024	420852/2024
JOAO LENON DA SILVA SOUSA	DPU8I45	M.TRANS	709.24.2568395	0001	06/03/2024	416035/2024
JOAO LERNER	524.035.020.000	IPTU	101.24.0235459	0003	15/03/2024	365400/2024
JOAO LIMA JUNIOR	DYH8A17	M.TRANS	709.24.2616339	0001	28/03/2024	433444/2024
JOAO LINS DE ALBUQUERQUE - ESPOLIO	033.014.028.000	IPTU	101.24.0205784	0003	16/03/2024	361622/2024
JOAO LINS DOS SANTOS	512.027.011.000	IPTU	101.24.0222258	0003	12/03/2024	363704/2024
JOAO LOPES	003.017.042.000	IPTU	101.24.0027363	0003	23/03/2024	347649/2024
JOAO LOPES DA SILVA	193.945	TFFP/FX	406.24.0522902	0001	27/03/2024	386648/2024
JOAO LOPES DA SILVA FILHO		ISS CC	705.23.2803289	0009	07/03/2024	411958/2024
JOAO LOPES DE SOUZA	511.009.028.000	IPTU	101.24.0219333	0003	15/03/2024	363331/2024
JOAO LOPES DE SOUZA	003.122.001.162	IPTU	101.24.0038176	0003	17/03/2024	348841/2024
JOAO LOPES FUERTE - ESPOLIO	009.004.013.000	IPTU	101.24.0083519	0003	15/03/2024	351735/2024
JOAO LOPES POSO FILHO	027.061.059.000	IPTU	101.24.0178190	0003	12/03/2024	358899/2024
JOAO LOPES VENTURA	DIV2687	M.TRANS	709.24.2584503	0001	15/03/2024	421112/2024
JOAO LOPES VENTURA	032.045.032.000	IPTU	101.24.0202294	0003	17/03/2024	361105/2024
JOAO LOURENCO JUNIOR	PXD8J54	M.TRANS	709.24.2585410	0001	15/03/2024	421560/2024
JOAO LUCAS DE PAULA	244.662	TFFP/FX	406.24.0537919	0001	27/03/2024	394653/2024
JOAO LUCAS LACERDA GOMES CHAGAS	EMV5943	M.TRANS	709.24.2572057	0001	06/03/2024	417634/2024
JOAO LUCAS LEAL PIRES	CMN0H95	M.TRANS	709.24.2593007	0001	15/03/2024	425094/2024
JOAO LUCAS SANTOS DA SILVA	GBA7J43	M.TRANS	709.24.2570305	0001	06/03/2024	416805/2024
JOAO LUCIO KASPERAVINCIUS	149.143	TFFP/FX	406.24.0512673	0001	27/03/2024	380867/2024
JOAO LUIS BOCCALETTO	006.030.047.077	IPTU	101.24.0061775	0003	12/03/2024	350516/2024
JOAO LUIS BORGES	534.004.025.000	IPTU	101.24.0253779	0003	16/03/2024	368016/2024
JOAO LUIS DO VALE BEZERRA	533.250.011.000	IPTU	101.24.0252473	0003	16/03/2024	367831/2024
JOAO LUIS RAIZA FILHO	FYB1854	M.TRANS	709.24.2582331	0001	11/03/2024	420064/2024
JOAO LUIZ ALVES DOS SANTOS	216.202	TFFP/FX	406.24.0529076	0001	27/03/2024	390003/2024
JOAO LUIZ ANDRADE SANTOS	143.935	TFFP/FX	406.24.0511820	0001	27/03/2024	380388/2024
JOAO LUIZ BONINI NETO	032.042.052.000	IPTU	101.24.0202192	0003	17/03/2024	361089/2024
JOAO LUIZ BONINI NETO	026.055.042.000	IPTU	101.24.0174083	0003	12/03/2024	358552/2024
JOAO LUIZ BONINI NETO	005.058.007.012	IPTU	101.24.0053424	0003	12/03/2024	349936/2024
JOAO LUIZ CAIRES DA SILVA	125.900	TFFP/FX	406.24.0509181	0001	27/03/2024	378986/2024
JOAO LUIZ DA MOTTA	003.020.048.000	IPTU	101.24.0027578	0003	17/03/2024	347658/2024
JOAO LUIZ DE SOUZA	GJY3D47	M.TRANS	709.24.2570756	0001	06/03/2024	417004/2024
JOAO LUIZ FERREIRA FILHO	156.091	TFFP/FX	406.24.0513920	0001	27/03/2024	381553/2024
JOAO LUIZ GONCALVES	012.057.009.149	IPTU	101.24.0104985	0003	15/03/2024	352878/2024
JOAO LUIZ NOGUEIRA	621.203.015.000	IPTUTCE	103.24.0261543	0003	17/03/2024	370364/2024
JOAO LUIZ NOGUEIRA	621.203.015.000	CIP	105.24.0275551	0003	29/03/2024	373276/2024
JOAO LUIZ NOGUEIRA CONTO	DF02861	M.TRANS	709.24.2598185	0001	20/03/2024	427586/2024

JOAO LUIZ PELLIN	DYJ9C98	M.TRANS	709.24.2574180	0001	06/03/2024	418743/2024
JOAO LUIZ ROMERO	024.012.063.035	IPU	101.24.0158901	0003	15/03/2024	357260/2024
JOAO MACEDO DE FREITAS	534.617.056.000	CIP	105.24.0275129	0003	29/03/2024	373109/2024
JOAO MACEDO DE FREITAS	534.617.056.000	IPU	101.24.0258465	0003	16/03/2024	368894/2024
JOAO MACHADO DA SILVA	CEB7G00	M.TRANS	709.24.2597612	0001	20/03/2024	427309/2024
JOAO MAMEDE GONCALVES - ESPOLIO	510.100.132.000	IPU	101.24.0214529	0003	12/03/2024	362607/2024
JOAO MANOEL DA SILVA NETO	533.311.010.000	IPU	101.24.0252902	0003	16/03/2024	367895/2024
JOAO MANOEL DE ABREU - ESPOLIO	012.083.003.001	IPU	101.24.0106541	0003	15/03/2024	352987/2024
JOAO MANOEL DE OLIVEIRA - ESPOLIO	410.016.008.000	IPU	101.24.0212980	0003	12/03/2024	362407/2024
JOAO MANOEL DE OLIVEIRA - ESPOLIO	410.016.009.000	IPU	101.24.0212981	0003	12/03/2024	362408/2024
JOAO MANOEL DOS SANTOS - ESPOLIO		ISS CC	705.23.2805858	0009	07/03/2024	412715/2024
JOAO MANOEL DOS SANTOS - ESPOLIO		ISS CC	705.23.2805857	0009	07/03/2024	412714/2024
JOAO MANOEL DOS SANTOS - ESPOLIO		ISS CC	705.23.2805856	0009	07/03/2024	412713/2024
JOAO MANOEL L RAMOS DA SILVA	FEM3A28	M.TRANS	709.24.2582458	0001	11/03/2024	420125/2024
JOAO MANOEL NETO	534.145.008.000	IPU	101.24.0256894	0003	16/03/2024	368512/2024
JOAO MANOEL SANDOVAL - ESPOLIO	520.103.019.000	IPU	101.24.0225729	0003	12/03/2024	364242/2024
JOAO MANOEL SANDOVAL - ESPOLIO	520.103.016.000	IPU	101.24.0225728	0003	12/03/2024	364241/2024
JOAO MANOEL SANDOVAL - ESPOLIO	520.103.019.000	CIP	105.24.0272762	0003	29/03/2024	372039/2024
JOAO MANOEL SANDOVAL - ESPOLIO	520.103.002.000	IPU	101.24.0225717	0003	12/03/2024	364240/2024
JOAO MARCELINO COELHO	033.087.031.000	IPU	101.24.0209373	0003	16/03/2024	361962/2024
JOAO MARCELO COLLAR	015.029.001.150	IPU	101.24.0116195	0003	12/03/2024	353598/2024
JOAO MARCELO DOS SANTOS	119.216	TFFP/FX	406.24.0508248	0001	27/03/2024	378535/2024
JOAO MARCELO FARIA	159.275	TFFP/FX	406.24.0514525	0001	27/03/2024	381894/2024
JOAO MARCELO GONCALVES MASCARENHAS	530.103.023.000	IPU	101.24.0237669	0003	12/03/2024	365700/2024
JOAO MARCELO STEPHANOVICH	DCF2H99	M.TRANS	709.24.2608230	0001	22/03/2024	432398/2024
JOAO MARCO FRANCELINO	024.019.137.233	IPU	101.24.0161113	0003	15/03/2024	357513/2024
JOAO MARCOS BASTOS SOUSA	511.001.048.155	IPU	101.24.0218653	0003	15/03/2024	363149/2024
JOAO MARCOS DE JESUS BORGES	ELK3A83	M.TRANS	709.24.2608937	0001	22/03/2024	432804/2024
JOAO MARCOS FERREIRA	033.001.204.000	IPU	101.23.0201316	0009	16/09/2023	345216/2024
JOAO MARCOS RODRIGUES	158.289	TFFP/FX	406.24.0514339	0001	27/03/2024	381780/2024
JOAO MARCOS TAVARES	EVBI173	M.TRANS	709.24.2602171	0001	20/03/2024	429653/2024
JOAO MARCOS TAVARES	EVBI173	M.TRANS	709.24.2594907	0001	15/03/2024	426089/2024
JOAO MARIA MENDONCA DA SILVA	ERX2693	M.TRANS	709.24.2590780	0001	15/03/2024	423957/2024
JOAO MARIA MODAS LTDA	314.178	TFFP/FX	406.24.0565503	0001	27/03/2024	406424/2024
JOAO MARQUES DE BARROS	533.117.007.000	IPU	101.24.0250103	0003	16/03/2024	367539/2024
JOAO MARQUES DE OLIVEIRA	402.020.018.000	IPU	101.24.0212619	0003	15/03/2024	362351/2024
JOAO MARQUES DE QUEIROZ	011.033.116.057	IPU	101.24.0096807	0003	12/03/2024	352436/2024
JOAO MARTINS - ESPOLIO	025.041.014.000	IPU	101.24.0166758	0003	17/03/2024	357979/2024
JOAO MARTINS BRAGA FILHO	003.047.017.244	IPU	101.24.0033500	0003	17/03/2024	348356/2024
JOAO MARTINS COSTA SOBRINHO	534.149.060.000	IPU	101.24.0257258	0003	16/03/2024	368587/2024
JOAO MARTINS COSTA SOBRINHO	534.149.060.000	IPU	101.23.3019539	0006	24/03/2024	345829/2024
JOAO MARTINS COSTA SOBRINHO	534.149.060.000	IPU	101.23.3019540	0006	24/03/2024	345830/2024
JOAO MARTINS COSTA SOBRINHO		ISS CC	705.23.2938445	0007	18/03/2024	413556/2024
JOAO MARTINS FILHO - ELETRONICOS - ME	186.729	TFFP/FX	406.24.0520874	0001	27/03/2024	385473/2024
JOAO MATEUS BATISTA	027.005.132.076	IPU	101.24.0175754	0003	12/03/2024	358719/2024
JOAO MATEUS BATISTA	026.042.050.000	IPU	101.24.0173727	0003	12/03/2024	358518/2024
JOAO MATEUS BATISTA	022.023.007.032	IPU	101.24.0153994	0003	12/03/2024	356851/2024
JOAO MATEUS BATISTA	FVP2E58	M.TRANS	709.24.2589463	0001	15/03/2024	423297/2024
JOAO MATEUS MOTA - ESPOLIO	534.118.024.000	IPU	101.24.0255777	0003	16/03/2024	368309/2024
JOAO MATOS DE OLIVEIRA FILHO	016.070.010.000	IPU	101.24.0126767	0003	12/03/2024	354474/2024
JOAO MAXIMINO CORNELIO	533.116.052.000	IPU	101.24.0250066	0003	16/03/2024	367534/2024
JOAO MENDES DA PAIXAO	031.128.046.000	IPU	101.24.0199457	0003	17/03/2024	360792/2024
JOAO MENDES DIAS	203.953	TFFP/FX	406.24.0525698	0001	27/03/2024	388208/2024
JOAO MENDES FERNANDES	DQN3657	M.TRANS	709.24.2567917	0001	06/03/2024	415763/2024
JOAO MENDES RODRIGUES	625.004.006.000	IPUTUCE	103.24.0263061	0003	17/03/2024	371107/2024
JOAO MENUCCI JUNIOR	006.039.172.027	IPU	101.24.0062973	0003	12/03/2024	350576/2024
JOAO MESALINO DOS SANTOS - ESPOLIO	510.111.020.000	IPU	101.23.2819395	0009	18/03/2024	345620/2024
JOAO MINCHEV - ESPOLIO	027.087.019.000	IPU	101.24.0179154	0003	12/03/2024	358988/2024
JOAO MIRANDA	621.203.001.000	IPUTUCE	103.24.0261533	0003	17/03/2024	370361/2024
JOAO MIRANDA	621.203.001.000	CIP	105.24.0275546	0003	29/03/2024	373274/2024
JOAO MORAES NETO - ESPOLIO	004.085.004.000	IPU	101.24.0047206	0003	15/03/2024	349473/2024
JOAO MORALES	015.106.055.000	IPU	101.24.0120650	0003	12/03/2024	353989/2024
JOAO MOREIRA DE LIRA		ISS CC	705.23.2804841	0009	07/03/2024	412407/2024
JOAO MOREIRA DE LIRA	524.221.002.000	IPU	101.24.0236410	0003	15/03/2024	365540/2024
JOAO MOREIRA DE SOUZA	534.128.047.000	IPU	101.24.0256360	0003	16/03/2024	368423/2024
JOAO MORENO DA SILVA	534.308.028.000	CIP	105.24.0275005	0003	29/03/2024	373045/2024
JOAO MOTA DOS SANTOS	181.700	TFFP/FX	406.24.0519474	0001	27/03/2024	384666/2024
JOAO MOURA DA SILVA - ESPOLIO	521.403.015.000	IPU	101.24.0229847	0003	12/03/2024	364658/2024
JOAO NASCIMENTO CAVALCANTE	167.589	TFFP/FX	406.24.0516132	0001	27/03/2024	382803/2024
JOAO NASCIMENTO DA SILVA	003.059.031.000	IPU	101.24.0034642	0003	17/03/2024	348486/2024
JOAO NORBERTO DE ANDRADE	166.763	TFFP/FX	406.24.0515967	0001	27/03/2024	382705/2024
JOAO NORBERTO RAMOS	512.051.020.000	IPU	101.24.0224127	0003	12/03/2024	363931/2024
JOAO NUNES BARBOSA	015.101.040.000	IPU	101.24.0120496	0003	12/03/2024	353976/2024
JOAO NUNES DE OLINDA - ESPOLIO		ISS CC	705.23.2807219	0009	07/03/2024	413195/2024
JOAO ODEBISMA DE SOUSA	GBF7814	M.TRANS	709.24.2585911	0001	15/03/2024	421788/2024
JOAO OLESIO FERREIRA JUNIOR	297.556	TFFP/FX	406.24.0558520	0001	27/03/2024	403732/2024
JOAO OLIVEIRA MACEDO NETO	511.026.029.000	IPU	101.24.0219644	0003	15/03/2024	363379/2024
JOAO OLIVEIRA SILVA	532.318.036.000	IPU	101.24.0247043	0003	12/03/2024	366970/2024
JOAO ORIGA - ESPOLIO	623.700.008.000	IPUTUCE	103.24.0262497	0003	17/03/2024	370863/2024
JOAO OSVALDO BRUNO DA SILVA	214.478	TFFP/FX	406.24.0528502	0001	27/03/2024	389688/2024
JOAO PACHECO DE SOUZA	018.096.027.000	IPU	101.24.0135727	0003	17/03/2024	355219/2024
JOAO PASSARETTI	610.601.013.000	IPUTUCE	103.24.0258757	0003	17/03/2024	370264/2024
JOAO PATRICIO FERREIRA	030.051.032.003	IPU	101.24.0190165	0003	16/03/2024	359903/2024
JOAO PAULINO DA SILVA FILHO	FLNCF10	M.TRANS	709.24.2603186	0001	22/03/2024	429845/2024
JOAO PAULO ALVES	FLK7G85	M.TRANS	709.24.2615676	0001	28/03/2024	433068/2024
JOAO PAULO APARECIDO DA SILVA	532.078.010.000	IPU	101.24.0242889	0003	12/03/2024	366232/2024
JOAO PAULO APARECIDO FELIX ME	179.924	TFFP/FX	406.24.0519043	0001	27/03/2024	384413/2024
JOAO PAULO APARECIDO RAMOS	EPD5D84	M.TRANS	709.24.2594152	0001	15/03/2024	425702/2024
JOAO PAULO ARARECIDO DE JESUS SANTOS	OZG0754	M.TRANS	709.24.2563467	0001	06/03/2024	414020/2024
JOAO PAULO ARARECIDO DE JESUS SANTOS	OZG0754	M.TRANS	709.24.2563463	0001	06/03/2024	414018/2024
JOAO PAULO ARARECIDO DE JESUS SANTOS	OZG0754	M.TRANS	709.24.2563512	0001	06/03/2024	414029/2024
JOAO PAULO ARARECIDO DE JESUS SANTOS	OZG0754	M.TRANS	709.24.2563517	0001	06/03/2024	414030/2024
JOAO PAULO ARARECIDO DE JESUS SANTOS	OZG0754	M.TRANS	709.24.2563561	0001	06/03/2024	414047/2024
JOAO PAULO CASTRO TEIXEIRA DE SOUZA	BXP2A84	M.TRANS	709.24.2569290	0001	06/03/2024	416375/2024
JOAO PAULO CORDEIRO RAMOS MARTIN SILVEIRA	003.047.012.775	IPU	101.24.0031052	0003	17/03/2024	348042/2024
JOAO PAULO COSTA DE LIMA	EME4154	M.TRANS	709.24.2608868	0001	22/03/2024	432759/2024
JOAO PAULO DE ARAUJO VIEIRA	259.938	TFFP/FX	406.24.0543417	0001	27/03/2024	397233/2024
JOAO PAULO DE LENCASTRE RODRIGUES	008.033.053.000	IPU	101.24.0079544	0003	12/03/2024	351562/2024
JOAO PAULO DE MOURA ALEIXO	180.175	TFFP/FX	406.24.0519103	0001	27/03/2024	384453/2024
JOAO PAULO DE SANTANA	029.061.014.035	IPU	101.24.0185436	0003	12/03/2024	359518/2024
JOAO PAULO DO AMARAL MELO	GF8B127	M.TRANS	709.24.2573419	0001	06/03/2024	418347/2024
JOAO PAULO DO E. S. SILVA COMUNICACAO VISUAL - ME	246.648	TFFP/FX	406.24.0538583	0001	27/03/2024	394987/2024
JOAO PAULO DOS SANTOS	EKX5679	M.TRANS	709.24.2593812	0001	15/03/2024	425519/2024
JOAO PAULO DOS SANTOS	ESL4H56	M.TRANS	709.24.2605191	0001	22/03/2024	430719/2024

JOAO PAULO DOS SANTOS BARBOSA	OWA0J76	M.TRANS	709.24.2597736	0001	20/03/2024	427367/2024
JOAO PAULO DOS SANTOS COSTA	FYV6H07	M.TRANS	709.24.2601520	0001	20/03/2024	429255/2024
JOAO PAULO DOS SANTOS PEREIRA	620.502.032.000	CIP	105.24.0275420	0003	29/03/2024	373216/2024
JOAO PAULO FEFFIN BUENO	261.544	TFFP/FX	406.24.0544018	0001	27/03/2024	397488/2024
JOAO PAULO FERRER PEREIRA	277.312	TFFP/FX	406.24.0549843	0001	27/03/2024	400090/2024
JOAO PAULO GOMES ALLEDO	025.075.104.061	IPTU	101.24.0169212	0003	17/03/2024	358143/2024
JOAO PAULO GUERRA	324.860	TFFP/FX	406.24.0568537	0001	27/03/2024	407405/2024
JOAO PAULO MARCONDES LIMA	012.010.007.024	IPTU	101.24.0101360	0003	15/03/2024	352655/2024
JOAO PAULO MIRANDA DE SOUZA	173.454	TFFP/FX	406.24.0517411	0001	27/03/2024	383499/2024
JOAO PAULO MORGADO SILVA	EXK1282	M.TRANS	709.24.2596674	0001	20/03/2024	426828/2024
JOAO PAULO MOURA DA SILVA	003.113.001.092	IPTU	101.24.0037093	0003	17/03/2024	348715/2024
JOAO PAULO NASCIMENTO BEZERRA	006.081.137.000	CIP	105.24.0270517	0003	29/03/2024	371440/2024
JOAO PAULO PEREIRA SILVA SANTOS	EUP0J89	M.TRANS	709.24.2617011	0001	28/03/2024	433842/2024
JOAO PAULO PEREIRA SILVA SANTOS	EUP0J89	M.TRANS	709.24.2568749	0001	06/03/2024	416207/2024
JOAO PAULO PEREIRA VENTURINI	EGH5596	M.TRANS	709.24.2582001	0001	11/03/2024	419870/2024
JOAO PAULO PRESTES SILVEIRA	STB3A06	M.TRANS	709.24.2565935	0001	06/03/2024	414969/2024
JOAO PAULO SCHIAVINATO COMERCIO DE ROUPAS ME	214.685	TFFP/FX	406.24.0528566	0001	27/03/2024	389723/2024
JOAO PAULO SILVA SOUZA	EZB6G33	M.TRANS	709.24.2570309	0001	06/03/2024	416807/2024
JOAO PAULO SILVA SOUZA	F18A62	M.TRANS	709.24.2593782	0001	15/03/2024	425500/2024
JOAO PAULO SOARES PEREIRA	250.250	TFFP/FX	406.24.0539874	0001	27/03/2024	395589/2024
JOAO PAULO SOUZA DE CASTRO	FRD8D73	M.TRANS	709.24.2574376	0001	06/03/2024	418872/2024
JOAO PAULO TORRALVO	197.499	TFFP/FX	406.24.0523932	0001	27/03/2024	387263/2024
JOAO PEDRO BEZERRA COLLAR	FMJ9729	M.TRANS	709.24.2570030	0001	06/03/2024	416679/2024
JOAO PEDRO CEREZUELA	620.300.009.000	IPTU	101.24.0260451	0003	12/03/2024	369086/2024
JOAO PEDRO DE LIMA RODRIGUES PINTO	FTJ1894	M.TRANS	709.24.2569923	0001	06/03/2024	416634/2024
JOAO PEDRO DE PAULA SOUZA	DXQ2C21	M.TRANS	709.24.2600379	0001	20/03/2024	428639/2024
JOAO PEDRO DO NASCIMENTO NEGOCIOS DIGITAIS LTDA	287.636	TFFP/FX	406.24.0554092	0001	27/03/2024	401907/2024
JOAO PEDRO FILHO	510.104.087.000	IPTU	101.24.0214688	0003	12/03/2024	362630/2024
JOAO PEDRO FLORIANO - ESPOLIO	004.037.010.237	IPTU	101.24.0042017	0003	15/03/2024	349132/2024
JOAO PEDRO LENTCSH	288.329	ISS	292.24.4424451	0001	15/03/2024	375025/2024
JOAO PEDRO LENTCSH	288.329	TFFP/FX	406.24.0554409	0001	27/03/2024	402031/2024
JOAO PEDRO LENTCSH	288.329	ISS	292.24.4424450	0001	15/02/2024	375024/2024
JOAO PEDRO MELO SIQUEIRA	021.095.007.000	IPTU	101.24.0153083	0003	16/03/2024	356784/2024
JOAO PEDRO MENDES SANTOS	FWN9606	M.TRANS	709.24.2616910	0001	28/03/2024	433781/2024
JOAO PEDRO NETTO	622.500.006.000	IPTUTCE	103.24.0261625	0003	17/03/2024	370398/2024
JOAO PEDRO O.L.D. DA SILVA	257.063	TFSANIT	407.24.0260611	0002	27/03/2024	409758/2024
JOAO PEDRO O.L.D. DA SILVA	257.063	TFFP/FX	406.24.0542369	0001	27/03/2024	396728/2024
JOAO PEDRO SILVA BARBOSA	ERL7F43	M.TRANS	709.24.2597213	0001	20/03/2024	427112/2024
JOAO PEDRO SOARES COUTINHO	511.025.020.000	IPTU	101.24.0219615	0003	15/03/2024	363372/2024
JOAO PEDRO SOARES SANCHES CIOLETTE	FCJ7142	M.TRANS	709.24.2564978	0001	06/03/2024	414512/2024
JOAO PEDRO VIERA	OOZ6134	M.TRANS	709.24.2603257	0001	22/03/2024	429882/2024
JOAO PEDRO VIERA	OOZ6134	M.TRANS	709.24.2603512	0001	22/03/2024	430009/2024
JOAO PEIXOTO DOS SANTOS / TRANSPORTES - ME	201.051	TFFP/FX	406.24.0524952	0001	27/03/2024	387833/2024
JOAO PEREIRA	534.115.012.000	IPTU	101.24.0255661	0003	16/03/2024	368298/2024
JOAO PEREIRA BRITO	018.063.018.000	IPTU	101.24.0134068	0003	17/03/2024	355062/2024
JOAO PEREIRA CEZAR	012.048.039.000	IPTU	101.24.0104367	0003	15/03/2024	352844/2024
JOAO PEREIRA CHAGAS		ISS CC	705.23.2805148	0009	07/03/2024	412499/2024
JOAO PEREIRA DA SILVA	031.037.086.000	IPTU	101.24.0195616	0003	17/03/2024	360401/2024
JOAO PEREIRA DA SILVA	532.063.125.000	IPTU	101.23.2758278	0010	13/03/2024	345449/2024
JOAO PEREIRA DE ANDRADE	006.093.049.000	IPTU	101.24.0067058	0003	12/03/2024	350937/2024
JOAO PEREIRA DE LIMA		ISS CC	705.23.2805227	0009	07/03/2024	412521/2024
JOAO PEREIRA DE LIMA	032.067.078.000	IPTU	101.24.0203023	0003	17/03/2024	361178/2024
JOAO PEREIRA DO NASCIMENTO	222.119	TFFP/FX	406.24.0530912	0001	27/03/2024	391045/2024
JOAO PEREIRA DOS REIS	JQT9850	M.TRANS	709.24.2571267	0001	06/03/2024	417206/2024
JOAO PEREIRA DOS REIS	JQT9850	M.TRANS	709.24.2571529	0001	06/03/2024	417334/2024
JOAO PEREIRA DOS SANTOS	016.042.014.000	IPTU	101.24.0125844	0003	12/03/2024	354417/2024
JOAO PEREIRA DOS SANTOS	512.008.018.000	IPTU	101.24.0220343	0003	12/03/2024	363523/2024
JOAO PEREIRA FREIRE	BTR3890	M.TRANS	709.24.2584510	0001	15/03/2024	421116/2024
JOAO PEREIRA FREIRE	BTR3890	M.TRANS	709.24.2584508	0001	15/03/2024	421115/2024
JOAO PEREIRA GOMES - ESPOLIO	021.095.052.000	IPTU	101.24.0153120	0003	23/03/2024	356789/2024
JOAO PEREIRA LEAL	026.074.035.000	IPTU	101.24.0174653	0003	12/03/2024	358607/2024
JOAO PEREIRA NETO TRANSPORTES - EPP	154.788	TFFP/FX	406.24.0513689	0001	27/03/2024	381414/2024
JOAO PEREIRA SILVA	FMD8760	M.TRANS	709.24.2600806	0001	20/03/2024	428877/2024
JOAO PIGOZZO	DDW0573	M.TRANS	709.24.2582436	0001	11/03/2024	420112/2024
JOAO PINHEIRO NETO	031.036.010.039	IPTU	101.24.0195538	0003	17/03/2024	360392/2024
JOAO PINTOR DOS SANTOS (ESPOLIO)	029.059.006.000	IPTU	101.24.0184968	0003	12/03/2024	359476/2024
JOAO PONTES	BP06316	M.TRANS	709.24.2586412	0001	15/03/2024	422027/2024
JOAO RAIMUNDO MESSIAS DOS SANTOS	021.064.039.000	IPTU	101.24.0152080	0003	16/03/2024	356705/2024
JOAO RAMOS DA SILVA - ESPOLIO	410.031.008.000	IPTU	101.23.2750655	0010	06/03/2024	345409/2024
JOAO RAMOS DE MORAIS	179.874	TFFP/FX	406.24.0519032	0001	27/03/2024	384406/2024
JOAO RANGEL DA SILVA	620.124.019.000	IPTU	101.24.0260316	0003	12/03/2024	369064/2024
JOAO RANGEL DE ARRUDA	AKB2180	M.TRANS	709.24.2587070	0001	15/03/2024	422358/2024
JOAO RANGEL DE ARRUDA	AKB2180	M.TRANS	709.24.2600989	0001	20/03/2024	428980/2024
JOAO RESENDE DA SILVA	031.097.034.000	IPTU	101.24.0198105	0003	17/03/2024	360688/2024
JOAO RIBEIRO	015.096.007.000	IPTU	101.24.0120345	0003	12/03/2024	353955/2024
JOAO RIBEIRO DA PAIXAO	164.535	TFFP/FX	406.24.0515529	0001	27/03/2024	382453/2024
JOAO RIBEIRO DA SILVA	033.032.110.000	IPTU	101.24.0206781	0003	16/03/2024	361761/2024
JOAO RIBEIRO DE ALMEIDA	510.123.004.000	IPTU	101.24.0215470	0003	12/03/2024	362748/2024
JOAO RIBEIRO FARIAS	149.237	TFFP/FX	406.24.0512692	0001	27/03/2024	380878/2024
JOAO RICARDO BARBOSA	532.070.054.000	IPTU	101.24.0242508	0003	12/03/2024	366195/2024
JOAO RITONDALE		ISS CC	705.23.2807800	0009	07/03/2024	413433/2024
JOAO RITONDALE	620.502.012.000	IPTU	101.24.0260687	0003	12/03/2024	369149/2024
JOAO ROBERTO BALOG E OUTROS	005.033.002.015	IPTU	101.24.0052506	0003	12/03/2024	349878/2024
JOAO ROBERTO BERGAMO	247.135	TFFP/FX	406.24.0538760	0001	27/03/2024	395066/2024
JOAO ROBERTO CERICOLA DOS SANTOS	020.115.024.096	IPTU	101.24.0146583	0003	15/03/2024	356204/2024
JOAO ROBERTO CERICOLA DOS SANTOS - ME	235.738	TFFP/FX	406.24.0534925	0001	27/03/2024	393162/2024
JOAO ROBERTO CERICOLA DOS SANTOS - ME	235.738	TFSANIT	407.24.0260094	0002	27/03/2024	409551/2024
JOAO ROBERTO DE OLIVEIRA	532.315.003.000	IPTU	101.24.0246880	0003	12/03/2024	366944/2024
JOAO ROBERTO DE OLIVEIRA		ISS CC	705.23.2806490	0009	07/03/2024	412945/2024
JOAO ROBERTO DOS SANTOS	026.065.038.000	IPTU	101.24.0174319	0003	12/03/2024	358574/2024
JOAO ROBERTO FREIRE - ESPOLIO	027.156.033.000	IPTU	101.24.0181184	0003	12/03/2024	359177/2024
JOAO ROBERTO FREIRE - ESPOLIO	027.156.028.000	IPTU	101.24.0181179	0003	12/03/2024	359176/2024
JOAO ROBERTO MANO	111.372	TFFP/FX	406.24.0507280	0001	27/03/2024	378095/2024
JOAO ROBERTO MANO		GAM	802.24.2620985	0001	05/03/2024	434078/2024
JOAO ROBERTO MANO	033.046.070.000	IPTU	101.24.0207509	0003	16/03/2024	361815/2024
JOAO ROBERTO MARTINEZ BARQUILHA	025.102.001.103	IPTU	101.24.0170229	0003	17/03/2024	358207/2024
JOAO ROBERTO PENHA DOS SANTOS	099.438	TFFP/FX	406.24.0505770	0001	27/03/2024	377370/2024
JOAO ROBERTO VIANA MARTINS CARVALHO	ECM9F11	M.TRANS	709.24.2586186	0001	15/03/2024	421909/2024
JOAO ROCCO	006.032.041.000	CIP	105.24.0270480	0003	29/03/2024	371433/2024
JOAO ROCCO NETO - ESPOLIO	520.005.001.000	IPTU	101.24.0225575	0003	12/03/2024	364211/2024
JOAO ROCHA	157.570	TFFP/FX	406.24.0514212	0001	27/03/2024	381712/2024
JOAO RODRIGO DA COSTA ELVINO	228.075	TFFP/FX	406.24.0532528	0001	27/03/2024	391903/2024
JOAO RODRIGUES DA SILVA FILHO	DDI0878	M.TRANS	709.24.2606966	0001	22/03/2024	431707/2024
JOAO RODRIGUES DE MOURA - ESPOLIO	018.015.006.000	IPTU	101.24.0130827	0003	17/03/2024	354739/2024

JOAO RODRIGUES DE MOURA - ESPOLIO	019.024.004.000	IPTU	101.24.0138159	0003	16/03/2024	355390/2024
JOAO RODRIGUES DE MOURA - ESPOLIO	019.024.006.000	IPTU	101.24.0138161	0003	16/03/2024	355392/2024
JOAO RODRIGUES DE MOURA - ESPOLIO	019.024.005.000	IPTU	101.24.0138160	0003	16/03/2024	355391/2024
JOAO RODRIGUES DE OLIVEIRA FILHO	334.694	TFFP/FX	406.24.0571160	0001	27/03/2024	408170/2024
JOAO RODRIGUES DE OLIVEIRA FILHO	001.113.013.000	IPTU	101.24.0015388	0003	12/03/2024	346836/2024
JOAO RODRIGUES DE OLIVEIRA FILHO	334.694	P.PUBL	707.24.0276575	0003	29/03/2024	413925/2024
JOAO RODRIGUES NETO	524.122.031.000	IPTU	101.24.0235975	0003	15/03/2024	365474/2024
JOAO ROEDA DE OLIVEIRA	001.018.030.000	IPTU	101.24.0001974	0003	12/03/2024	346122/2024
JOAO ROGATI	DCA0785	M.TRANS	709.24.2606500	0001	22/03/2024	431483/2024
JOAO ROLDAO DA SILVA	012.012.030.026	IPTU	101.24.0101702	0003	15/03/2024	352661/2024
JOAO ROLDAO DA SILVA	012.012.030.055	IPTU	101.24.0101731	0003	15/03/2024	352662/2024
JOAO RONALDO LEITE TECNOLOGIA DA INFORMACAO	284.077	TFFP/FX	406.24.0552496	0001	27/03/2024	401191/2024
JOAO ROSA SILVA	510.122.006.000	IPTU	101.24.0215437	0003	12/03/2024	362743/2024
JOAO RUI	003.048.122.000	IPTU	101.24.0033987	0003	17/03/2024	348425/2024
JOAO SALES ARRAIS	532.038.032.000	IPTU	101.24.0240956	0003	12/03/2024	366036/2024
JOAO SANCHES MESTRINHERI	530.117.033.000	IPTU	101.24.0238324	0003	12/03/2024	365781/2024
JOAO SANT ANA FLORINDO	239.909	TFFP/FX	406.24.0536293	0001	27/03/2024	393857/2024
JOAO SAVULSKI	029.036.010.000	IPTU	101.24.0184095	0003	12/03/2024	359410/2024
JOAO SCORSATO SOBRINHO - ESPOLIO	009.044.013.000	IPTU	101.24.0084535	0003	15/03/2024	351820/2024
JOAO SEBASTIAO DA SILVA NETO	FEK4178	M.TRANS	709.24.2570890	0001	06/03/2024	417064/2024
JOAO SECUNDINO DE SOUZA	004.116.029.000	IPTU	101.24.0049200	0003	15/03/2024	349606/2024
JOAO SERGIO SECCO INSTALACOES	198.494	TFFP/FX	406.24.0524235	0001	27/03/2024	387440/2024
JOAO SERPA ALBUQUERQUE - ESPOLIO	534.600.013.000	CIP	105.24.0275047	0003	29/03/2024	373069/2024
JOAO SERPA ALBUQUERQUE - ESPOLIO	534.600.013.000	IPTU	101.24.0258272	0003	16/03/2024	368831/2024
JOAO SEVERIANO BORGES-ME	082.630	TFFP/FX	406.24.0503978	0001	27/03/2024	376503/2024
JOAO SEVERINO DA SILVA FILHO	135.618	TFFP/FX	406.24.0510607	0001	27/03/2024	379715/2024
JOAO SEVERINO DA SILVA FILHO	DXO2D99	M.TRANS	709.24.2616163	0001	28/03/2024	433351/2024
JOAO SILVERIO MARTINS	510.109.038.000	IPTU	101.24.0214982	0003	12/03/2024	362675/2024
JOAO SIMAO DE SOUZA NETO	FP66E47	M.TRANS	709.24.2574461	0001	06/03/2024	418924/2024
JOAO SIMOES CUCIO	534.027.038.000	IPTU	101.24.0254417	0003	16/03/2024	368126/2024
JOAO SIMOES JUNIOR	015.060.062.000	IPTU	101.24.0118575	0003	12/03/2024	353799/2024
JOAO SIMPLICIO	021.029.012.000	IPTU	101.24.0150000	0003	13/03/2024	356527/2024
JOAO SOARES	410.024.043.000	IPTU	101.24.0213104	0003	12/03/2024	362429/2024
JOAO SOARES DE MIRANDA	023.013.033.000	IPTU	101.24.0156183	0003	12/03/2024	357011/2024
JOAO SOARES DOS SANTOS	044.891	TFFP/FX	406.24.0501749	0001	27/03/2024	375849/2024
JOAO SOARES MARTINS FILHO - ESPOLIO	018.054.008.000	IPTU	101.24.0133799	0003	17/03/2024	355026/2024
JOAO SOBRINHO DOS SANTOS	534.108.094.000	IPTU	101.24.0255424	0003	23/03/2024	368254/2024
JOAO SOUZA DA SILVA	031.057.019.000	IPTU	101.24.0196600	0003	17/03/2024	360514/2024
JOAO TADEU DE MOURA	031.031.098.000	IPTU	101.24.0195263	0003	17/03/2024	360373/2024
JOAO TAVARES - ESPOLIO	410.022.044.000	IPTU	101.24.0213068	0003	12/03/2024	362421/2024
JOAO TAVARES - ESPOLIO	013.012.031.119	IPTU	101.24.0109185	0003	12/03/2024	353129/2024
JOAO TAVARES - ESPOLIO	410.022.048.000	IPTU	101.24.0213072	0003	12/03/2024	362425/2024
JOAO TAVARES - ESPOLIO	410.022.047.000	IPTU	101.24.0213071	0003	12/03/2024	362424/2024
JOAO TAVARES - ESPOLIO	410.022.045.000	IPTU	101.24.0213069	0003	12/03/2024	362422/2024
JOAO TAVARES - ESPOLIO	410.022.046.000	IPTU	101.24.0213070	0003	12/03/2024	362423/2024
JOAO TAVARES - ESPOLIO	410.022.043.000	IPTU	101.24.0213067	0003	12/03/2024	362420/2024
JOAO TAVARES - ESPOLIO	410.022.047.000	CIP	105.24.0272156	0003	29/03/2024	371794/2024
JOAO TAVARES - ESPOLIO	029.043.013.000	IPTU	101.24.0184332	0003	12/03/2024	359427/2024
JOAO TAVARES - ESPOLIO	410.022.040.000	IPTU	101.24.0213064	0003	12/03/2024	362419/2024
JOAO TAVARES - ESPOLIO	410.022.046.000	CIP	105.24.0272155	0003	29/03/2024	371793/2024
JOAO TAVARES LEITE	140.749	TFFP/FX	406.24.0511344	0001	27/03/2024	380135/2024
JOAO TEIXEIRA COSTA	GF16399	M.TRANS	709.24.2605301	0001	22/03/2024	430779/2024
JOAO TEIXEIRA ROCHA NETO	CIC4917	M.TRANS	709.24.2608744	0001	22/03/2024	432681/2024
JOAO TEOFILO DOS SANTOS	QUQ8J57	M.TRANS	709.24.2571020	0001	06/03/2024	417123/2024
JOAO TEOTONEO SOBRINHO	005.048.003.027	IPTU	101.24.0053078	0003	23/03/2024	349912/2024
JOAO THEODORO BARRETO	006.058.014.000	IPTU	101.24.0065246	0003	12/03/2024	350749/2024
JOAO THIAGO GOMES MACHADO	268.049	TFFP/FX	406.24.0546395	0001	27/03/2024	398527/2024
JOAO THIAGO GOMES MACHADO	268.049	TFSANIT	407.24.0261168	0002	27/03/2024	410011/2024
JOAO TIMOTEO SOBRINHO	533.206.033.000	IPTU	101.24.0250512	0003	16/03/2024	367586/2024
JOAO TONELI	BGE6964	M.TRANS	709.24.2572974	0001	06/03/2024	418107/2024
JOAO URBANO DA SILVA	PJQ9F22	M.TRANS	709.24.2586809	0001	15/03/2024	422221/2024
JOAO VALDIR FERREIRA BARBOSA	GMO0078	M.TRANS	709.24.2564877	0001	06/03/2024	414457/2024
JOAO VALDIR PICOLO	GBS0615	M.TRANS	709.24.2571226	0001	06/03/2024	417192/2024
JOAO VALENTIM RECHE	521.043.068.000	IPTU	101.24.0227805	0003	12/03/2024	364423/2024
JOAO VALERIO DE SOUSA	ERU2435	M.TRANS	709.24.2603244	0001	22/03/2024	429874/2024
JOAO VAZ BRAZ - ESPOLIO	029.016.040.000	IPTU	101.24.0183346	0003	12/03/2024	359361/2024
JOAO VERALDO FERNANDES	524.429.026.000	IPTU	101.24.0237393	0003	15/03/2024	365661/2024
JOAO VERALDO FERNANDES		ISS CC	705.23.2805054	0009	07/03/2024	412477/2024
JOAO VERALDO FERNANDES	265.455	TFFP/FX	406.24.0545459	0001	27/03/2024	398109/2024
JOAO VICENTE AGOSTINHO	DUO4096	M.TRANS	709.24.2604011	0001	22/03/2024	430270/2024
JOAO VICENTE AGOSTINHO		ISS CC	705.23.2806742	0009	07/03/2024	413047/2024
JOAO VICENTE DE JESUS	003.047.017.023	IPTU	101.24.0033280	0003	17/03/2024	348332/2024
JOAO VICENTE DE SOUZA	021.092.011.000	IPTU	101.24.0153046	0003	16/03/2024	356779/2024
JOAO VICTOR ALMEIDA	HEI2549	M.TRANS	709.24.2594956	0001	15/03/2024	426116/2024
JOAO VICTOR BARBATO DIAS	EEV7F45	M.TRANS	709.24.2570415	0001	06/03/2024	416868/2024
JOAO VICTOR DE CARVALHO GONCALVES GODINHO	276.477	TFFP/FX	406.24.0549531	0001	27/03/2024	399949/2024
JOAO VICTOR DE OLIVEIRA SOUZA	LSO9C71	M.TRANS	709.24.2590296	0001	15/03/2024	423712/2024
JOAO VICTOR JUNIOR	003.047.015.238	IPTU	101.24.0032138	0003	17/03/2024	348171/2024
JOAO VICTOR LOBATO	029.086.016.000	IPTU	101.24.0186092	0003	12/03/2024	359558/2024
JOAO VICTOR MEDEIROS	RGN7J47	M.TRANS	709.24.2567338	0001	06/03/2024	415515/2024
JOAO VICTOR MEDEIROS	RGN7J47	M.TRANS	709.24.2597294	0001	20/03/2024	427154/2024
JOAO VICTOR MEDEIROS	RGN7J47	M.TRANS	709.24.2573848	0001	06/03/2024	418565/2024
JOAO VICTOR MONTEIRO VENTURA	FJJ0A40	M.TRANS	709.24.2603093	0001	22/03/2024	429803/2024
JOAO VICTOR MONTEIRO VENTURA	FJJ0A40	M.TRANS	709.24.2595896	0001	15/03/2024	426681/2024
JOAO VICTOR MONTEIRO VENTURA	FJJ0A40	M.TRANS	709.24.2584598	0001	15/03/2024	421162/2024
JOAO VICTOR NEVES LUIS	CNS6173	M.TRANS	709.24.2607475	0001	22/03/2024	431991/2024
JOAO VICTOR SASSI BRAGA	FOU0914	M.TRANS	709.24.2592397	0001	15/03/2024	424771/2024
JOAO VICTOR SOUZA DE ALMEIDA	EVT2B42	M.TRANS	709.24.2603828	0001	22/03/2024	430168/2024
JOAO VICTOR VIEIRA DE MOURA	FYI2I58	M.TRANS	709.24.2583337	0001	11/03/2024	420566/2024
JOAO VICTOR ZANETTI NEVES	305.067	TFFP/FX	406.24.0561645	0001	27/03/2024	404988/2024
JOAO VIEIRA DE ALBUQUERQUE - ESPOLIO	524.215.016.000	IPTU	101.24.0236226	0003	15/03/2024	365496/2024
JOAO VIEIRA DE ALBUQUERQUE FILHO		ISS CC	705.23.2804840	0009	07/03/2024	412406/2024
JOAO VIEIRA DE SOUSA	279.304	TFFP/FX	406.24.0550546	0001	27/03/2024	400396/2024
JOAO VIEIRA DOS SANTOS		ISS CC	705.23.2802693	0009	07/03/2024	411811/2024
JOAO VITOR AQUINO ARAUJO	305.045	TFFP/FX	406.24.0561635	0001	27/03/2024	404984/2024
JOAO VITOR BARBOSA DA SILVA	024.019.137.528	IPTU	101.24.0161407	0003	15/03/2024	357550/2024
JOAO VITOR DA SILVA FERNANDES	BXS9570	M.TRANS	709.24.2590597	0001	15/03/2024	423865/2024
JOAO VITOR DA SILVA FERNANDES	BXS9570	M.TRANS	709.24.2593286	0001	15/03/2024	425251/2024
JOAO VITOR DA SILVA FERNANDES	BXS9570	M.TRANS	709.24.2605838	0001	22/03/2024	431074/2024
JOAO VITOR DE OLIVEIRA PEREIRA	021.007.087.061	IPTU	101.24.0148068	0003	16/03/2024	356380/2024
JOAO VITOR DE SOUSA ANJO	EZB4E55	M.TRANS	709.24.2599246	0001	20/03/2024	428112/2024
JOAO VITOR DOS SANTOS SOUZA	HAR6040	M.TRANS	709.24.2587123	0001	15/03/2024	422389/2024
JOAO VITOR DOS SANTOS SOUZA	HAR6040	M.TRANS	709.24.2566589	0001	06/03/2024	415251/2024
JOAO VITOR EVANGELISTA DE P. DOS SANTOS	HFP2023	M.TRANS	709.24.2598823	0001	20/03/2024	427921/2024



JOAO VITOR EVANGELISTA DE P DOS SANTOS	HFP2023	M.TRANS	709.24.2571576	0001	06/03/2024	417371/2024
JOAO VITOR GALVANI DE ASSIS	FA20H70	M.TRANS	709.24.2594675	0001	15/03/2024	425982/2024
JOAO VITOR JOSIAS JELDE	003.047.016.291	IPTU	101.24.0032552	0003	23/03/2024	348225/2024
JOAO VITOR LOPES DE SOUZA	DSV6B47	M.TRANS	709.24.2582174	0001	11/03/2024	419966/2024
JOAO VITOR MOIZES MEDEIROS	323.466	TFFP/FX	406.24.0568164	0001	27/03/2024	407293/2024
JOAO VITOR MORAES TIGRE	267.154	TFFP/FX	406.24.0546070	0001	27/03/2024	398375/2024
JOAO VITOR NOVAIS DA SILVA	FXJ5C45	M.TRANS	709.24.2607626	0001	22/03/2024	432074/2024
JOAO VITOR QUERINO ALVES DE BRITO	CA16B69	M.TRANS	709.24.2586214	0001	15/03/2024	421928/2024
JOAO VITOR RODRIGUES MOREIRA	252.491	TFFP/FX	406.24.0540663	0001	27/03/2024	395958/2024
JOAO VITOR SILVA VIRTUOSO	BF21150	M.TRANS	709.24.2608101	0001	22/03/2024	432336/2024
JOAO VITOR TELES DO PRADO	BSI5600	M.TRANS	709.24.2583044	0001	11/03/2024	420404/2024
JOAO VITORINO CARVALHO CRUZ	019.055.060.000	IPTU	101.24.0139697	0003	16/03/2024	355521/2024
JOAO WALTER DA ROCHA	185.117	TFFP/FX	406.24.0520401	0001	27/03/2024	385204/2024
JOAO WLADIMIR FLORES	011.033.113.231	IPTU	101.24.0095629	0003	12/03/2024	352355/2024
JOAO XAVIER DAS CHAGAS - ESPOLIO	029.050.002.000	IPTU	101.24.0184600	0003	12/03/2024	359449/2024
JOAO ZANI	032.025.034.000	IPTU	101.24.0201622	0003	17/03/2024	361029/2024
JOAO ZITO ALVES DA ROCHA	534.117.007.000	IPTU	101.24.0255717	0003	23/03/2024	368301/2024
JOAP PEREIRA LEANDRO JUNIOR		PP/FUNE	702.23.4013836	0004	29/03/2024	411244/2024
JOAQUIM ALBERTO GUEDES	015.022.008.000	IPTU	101.24.0115612	0003	23/03/2024	353558/2024
JOAQUIM ALEIXO	532.045.034.000	IPTU	101.24.0241178	0003	12/03/2024	366063/2024
JOAQUIM ALVES CAPUCHO - ESPOLIO	007.074.042.000	IPTU	101.24.0074942	0003	12/03/2024	351348/2024
JOAQUIM ALVES DE SOUZA	033.022.082.000	IPTU	101.24.0206164	0003	16/03/2024	361680/2024
JOAQUIM ALVES DINIZ	623.701.004.000	IPTUTCE	103.24.0262519	0003	17/03/2024	370875/2024
JOAQUIM ALVES FERREIRA NETO	510.104.085.000	IPTU	101.24.0214686	0003	12/03/2024	362629/2024
JOAQUIM ALVES MARTINS	151.713	TFFP/FX	406.24.0513138	0001	27/03/2024	381117/2024
JOAQUIM ANTONINHO TEIXEIRA	532.024.011.000	IPTU	101.24.0240493	0003	12/03/2024	365992/2024
JOAQUIM ANTONIO DA SILVA	512.045.049.000	IPTU	101.24.0223942	0003	12/03/2024	363909/2024
JOAQUIM ANTONIO FREIRE - ESPOLIO	021.038.040.000	IPTU	101.24.0150351	0003	16/03/2024	356566/2024
JOAQUIM AUGUSTO FELIPE	046.473	TFFP/FX	406.24.0501827	0001	27/03/2024	375868/2024
JOAQUIM AUGUSTO FELIPE	DHX5566	M.TRANS	709.24.2608536	0001	22/03/2024	432567/2024
JOAQUIM BARBOSA DA SILVA - ESPOLIO	015.069.023.000	IPTU	101.24.0118887	0003	12/03/2024	353830/2024
JOAQUIM BARBOSA DE OLIVEIRA		ISS CC	705.23.2807863	0009	07/03/2024	413468/2024
JOAQUIM BATISTA BEZERRA	258.034	TFFP/FX	406.24.0542728	0001	27/03/2024	396900/2024
JOAQUIM BATISTA DE CARVALHO	150.313	TFFP/FX	406.24.0512908	0001	27/03/2024	380992/2024
JOAQUIM BENTO DOS SANTOS	532.078.044.000	IPTU	101.24.0242923	0003	12/03/2024	366238/2024
JOAQUIM BERTO DE SOUZA	532.103.017.000	IPTU	101.24.0245175	0003	12/03/2024	366689/2024
JOAQUIM BEZERRA DA COSTA EDIFICACOES	103.759	TFFP/FX	406.24.0506339	0001	27/03/2024	377632/2024
JOAQUIM BRANDAO SANTANA	533.254.012.000	IPTU	101.24.0252599	0003	16/03/2024	367845/2024
JOAQUIM BRITO DOS SANTOS	029.012.097.102	IPTU	101.24.0183058	0003	12/03/2024	359329/2024
JOAQUIM CABRAL BEZERRA	532.100.095.176	IPTU	101.24.0244029	0003	12/03/2024	366451/2024
JOAQUIM CAETANO DE FREITAS	027.074.005.000	IPTU	101.24.0178770	0003	12/03/2024	358955/2024
JOAQUIM CAMARENA ANCEJO	623.724.002.000	IPTUTCE	103.24.0262883	0003	17/03/2024	371013/2024
JOAQUIM CARDOSO DA SILVA	402.008.005.000	IPTU	101.24.0212376	0003	15/03/2024	362293/2024
JOAQUIM CARDOSO NETO	020.035.058.000	IPTU	101.24.0142460	0003	15/03/2024	355791/2024
JOAQUIM CARLOS ALVES NETTO	520.005.030.000	IPTU	101.24.0225591	0003	12/03/2024	364215/2024
JOAQUIM CARLOS ALVES NETTO	520.005.030.000	CIP	105.24.0272740	0003	29/03/2024	372030/2024
JOAQUIM CARLOS FERREIRA MUCHE	003.068.010.000	IPTU	101.24.0034974	0003	17/03/2024	348534/2024
JOAQUIM CARREIRO DE FARIAS FILHO		ISS CC	705.23.2807732	0009	07/03/2024	413406/2024
JOAQUIM CECILIO BARBOSA - ESPOLIO	020.004.019.000	IPTU	101.24.0140588	0003	15/03/2024	355594/2024
JOAQUIM CLEITON ALVES DE OLIVEIRA	196.357	TFFP/FX	406.24.0523614	0001	27/03/2024	387078/2024
JOAQUIM DA SILVA FERREIRA	532.002.015.019	IPTU	101.24.0239649	0003	12/03/2024	365916/2024
JOAQUIM DA SILVA FERREIRA	015.089.039.000	IPTU	101.24.0120103	0003	12/03/2024	353938/2024
JOAQUIM DE CARVALHO	FKA0820	M.TRANS	709.24.2585420	0001	15/03/2024	421564/2024
JOAQUIM DE OLIVEIRA ARANHA	530.107.005.000	IPTU	101.24.0237886	0003	12/03/2024	365733/2024
JOAQUIM DE SIQUEIRA	008.045.040.000	IPTU	101.24.0081339	0003	12/03/2024	351644/2024
JOAQUIM DE SOUZA MACEDO	004.067.032.000	IPTU	101.24.0046387	0003	15/03/2024	349415/2024
JOAQUIM DE SOUZA MAGALHAES ESPOLIO	012.017.008.000	IPTU	101.24.0102329	0003	15/03/2024	352708/2024
JOAQUIM DIAS DOS SANTOS	024.073.026.017	IPTU	101.23.2963576	0006	03/03/2024	345773/2024
JOAQUIM DOMINGOS DE OLIVEIRA-USUFRUATUARIO	029.039.009.000	IPTU	101.24.0184219	0003	12/03/2024	359420/2024
JOAQUIM DOS SANTOS BATISTA	532.038.037.000	IPTU	101.24.0240961	0003	12/03/2024	366037/2024
JOAQUIM DOS SANTOS BATISTA	532.038.038.000	IPTU	101.24.0240962	0003	12/03/2024	366038/2024
JOAQUIM DOS SANTOS GOMES	139.248	TFFP/FX	406.24.0511124	0001	27/03/2024	379992/2024
JOAQUIM DOS SANTOS TEIXEIRA	003.087.003.000	IPTU	101.24.0035465	0003	17/03/2024	348555/2024
JOAQUIM EDUARDO DE AZEVEDO	121.946	TFFP/FX	406.24.0508622	0001	27/03/2024	378723/2024
JOAQUIM EDUARDO DE AZEVEDO - ME	198.645	TFFP/FX	406.24.0524274	0001	27/03/2024	387463/2024
JOAQUIM ELIAS RODRIGUES - ESPOLIO	026.044.080.000	IPTU	101.24.0173785	0003	12/03/2024	358526/2024
JOAQUIM ESCUDEIRO - ESPOLIO	031.041.002.000	IPTU	101.24.0196021	0003	17/03/2024	360450/2024
JOAQUIM EUFRASIO DE LUNA NETO - ME	058.522	TFFP/FX	406.24.0502457	0001	27/03/2024	376037/2024
JOAQUIM FABRICIO	512.038.067.000	IPTU	101.24.0223788	0003	12/03/2024	363888/2024
JOAQUIM FERNANDES DA ROCHA	FPC9E37	M.TRANS	709.24.2602137	0001	20/03/2024	429638/2024
JOAQUIM FERNANDES DE MATTOS	272.249	TFFP/FX	406.24.0547966	0001	27/03/2024	399236/2024
JOAQUIM FERNANDO DOS SANTOS	147.233	P.PUBL	707.24.0276193	0003	29/03/2024	413794/2024
JOAQUIM FERNANDO DOS SANTOS	147.233	TFFP/FX	406.24.0512386	0001	27/03/2024	380699/2024
JOAQUIM FERREIRA DA SILVA	512.059.059.000	IPTU	101.24.0224532	0003	12/03/2024	363965/2024
JOAQUIM FERREIRA MAIA	025.108.005.000	IPTU	101.24.0171020	0003	17/03/2024	358257/2024
JOAQUIM FERREIRA MATIAS	031.152.027.000	IPTU	101.24.0200459	0003	17/03/2024	360939/2024
JOAQUIM FRANCISCO CORREA	510.295.001.065	IPTU	101.24.0217367	0003	12/03/2024	362968/2024
JOAQUIM FRANCISCO DIAS	106.433	TFFP/FX	406.24.0506674	0001	27/03/2024	377803/2024
JOAQUIM FRANCISCO-ESPOLIO	511.202.010.004	CIP	105.24.0272455	0003	29/03/2024	371942/2024
JOAQUIM FRANCISCO-ESPOLIO	511.202.010.004	IPTU	101.24.0219879	0003	15/03/2024	363434/2024
JOAQUIM FRIEDRICH	623.603.018.000	IPTUTCE	103.24.0262483	0003	17/03/2024	370855/2024
JOAQUIM GALDINO DE SOUZA NETO TRANSPORTES	198.087	TFFP/FX	406.24.0524117	0001	27/03/2024	387381/2024
JOAQUIM GERALDO DOS SANTOS	033.023.044.000	IPTU	101.24.0206256	0003	16/03/2024	361693/2024
JOAQUIM GERALDO MAGELA	512.028.051.000	IPTU	101.24.0222476	0003	12/03/2024	363720/2024
JOAQUIM GERALDO MAGELA	512.028.051.000	IPTU	101.23.0216920	0009	12/09/2023	345244/2024
JOAQUIM GERALDO MAGELA	512.028.051.000	IPTU	101.23.0216920	0008	12/08/2023	345243/2024
JOAQUIM GOMES DE SOUZA	524.226.025.000	IPTU	101.24.0236614	0003	15/03/2024	365568/2024
JOAQUIM GONZAGA DE SOUZA NETO	532.200.091.000	CIP	105.24.0273937	0003	29/03/2024	372454/2024
JOAQUIM GONZAGA DE SOUZA NETO - ME	255.546	TFFP/FX	406.24.0541800	0001	27/03/2024	396461/2024
JOAQUIM GREGORIO FARTO	610.004.006.000	IPTUTCE	103.24.0258596	0003	17/03/2024	370228/2024
JOAQUIM GREGORIO FARTO	610.004.007.000	IPTUTCE	103.24.0258597	0003	17/03/2024	370229/2024
JOAQUIM GUALBERTO FERNANDES	003.049.022.000	IPTU	101.24.0034177	0003	17/03/2024	348444/2024
JOAQUIM GUSMAO GRANADO	018.034.083.055	IPTU	101.24.0132260	0003	17/03/2024	354867/2024
JOAQUIM HENRIQUE - ESPOLIO	018.019.009.000	IPTU	101.24.0131236	0003	17/03/2024	354768/2024
JOAQUIM INACIO RIBEIRO	033.068.003.000	IPTU	101.24.0208786	0003	16/03/2024	361908/2024
JOAQUIM JESUS DA SILVA	533.233.023.000	IPTU	101.24.0251976	0003	16/03/2024	367763/2024
JOAQUIM JOAO DA SILVA	532.308.006.000	IPTU	101.24.0246582	0003	12/03/2024	366901/2024
JOAQUIM JOSE - ESPOLIO	029.096.017.000	IPTU	101.24.0186269	0003	12/03/2024	359569/2024
JOAQUIM JOSE - ESPOLIO	029.096.016.000	IPTU	101.24.0186268	0003	12/03/2024	359568/2024
JOAQUIM JOSE - ESPOLIO	029.096.015.000	IPTU	101.24.0186267	0003	12/03/2024	359567/2024
JOAQUIM JOSE DA COSTA	033.064.048.000	IPTU	101.24.0208405	0003	16/03/2024	361880/2024
JOAQUIM JOSE DA COSTA - EPP	234.355	TFFP/FX	406.24.0534466	0001	27/03/2024	392915/2024
JOAQUIM JOSE DA SILVA - ME	212.094	TFFP/FX	406.24.0527916	0001	27/03/2024	389379/2024
JOAQUIM JOSE DA SILVA XAVIER GOMES	024.019.137.423	IPTU	101.24.0161303	0003	15/03/2024	357539/2024

JOAQUIM JOSE DE OLIVEIRA		ISS CC	705.23.2921510	0007	11/03/2024	413548/2024
JOAQUIM JOSE DE OLIVEIRA		ISS CC	705.23.2805149	0009	07/03/2024	412500/2024
JOAQUIM JOSE DE SOUZA	001.066.025.003	IPTU	101.24.0010971	0003	12/03/2024	346599/2024
JOAQUIM LOPICINIO DE LIMA	079.833	TFFP/FX	406.24.0503749	0001	27/03/2024	376417/2024
JOAQUIM LOURENCO DE BARROS	323.751	TFFP/FX	406.24.0568175	0001	27/03/2024	407300/2024
JOAQUIM MANOEL DE SOUZA	532.058.012.000	IPTU	101.23.0236021	0012	11/12/2023	345290/2024
JOAQUIM MANOEL DE SOUZA	532.058.012.000	IPTU	101.23.0236021	0011	11/11/2023	345289/2024
JOAQUIM MANOEL DE SOUZA	532.058.012.000	IPTU	101.23.0236021	0010	11/10/2023	345288/2024
JOAQUIM MANOEL DE SOUZA	532.058.012.000	IPTU	101.24.0241675	0002	12/02/2024	366103/2024
JOAQUIM MANOEL DE SOUZA	532.058.012.000	IPTU	101.23.0236021	0009	11/09/2023	345287/2024
JOAQUIM MARCELO PEREIRA DE SOUZA	532.002.017.020	IPTU	101.24.0239686	0003	12/03/2024	365918/2024
JOAQUIM MARCELO PEREIRA DE SOUZA	FTE9517	M.TRANS	709.24.2605663	0001	22/03/2024	430974/2024
JOAQUIM MARCOS DE FARIA	510.224.017.000	IPTU	101.24.0216224	0003	12/03/2024	362855/2024
JOAQUIM MARIO SOARES COELHO	122.567	TFFP/FX	406.24.0508728	0001	27/03/2024	378770/2024
JOAQUIM MARQUES DE CARVALHO	231.928	TFFP/FX	406.24.0533650	0001	27/03/2024	392483/2024
JOAQUIM MARQUES DE CARVALHO	149.636	TFFP/FX	406.24.0512774	0001	27/03/2024	380919/2024
JOAQUIM MARQUES DO NASCIMENTO	512.059.035.000	IPTU	101.24.0224508	0003	12/03/2024	363963/2024
JOAQUIM MARTA XAVIER	020.050.012.000	IPTU	101.24.0143274	0003	15/03/2024	355844/2024
JOAQUIM MARTINS DA LUZ	EKX7J99	M.TRANS	709.24.2598507	0001	20/03/2024	427764/2024
JOAQUIM MARTINS ESPOLIO	005.013.026.000	IPTU	101.24.0051168	0003	12/03/2024	349764/2024
JOAQUIM MONTEIRO SOARES ESPOLIO DE	626.301.001.000	IPTUTCE	103.24.0263176	0003	17/03/2024	371145/2024
JOAQUIM NETO DA SILVA SA	228.940	TFFP/FX	406.24.0532805	0001	27/03/2024	392055/2024
JOAQUIM NICOMEDES LOURENCO		ISS CC	705.23.2805651	0009	07/03/2024	412655/2024
JOAQUIM NICOMEDES LOURENCO	DNI1000	M.TRANS	709.24.2583410	0001	11/03/2024	420608/2024
JOAQUIM NUNES DE OLIVEIRA	511.203.012.000	CIP	105.24.0272477	0003	29/03/2024	371951/2024
JOAQUIM ODAIL DA SILVA	030.008.025.000	IPTU	101.24.0187777	0003	16/03/2024	359664/2024
JOAQUIM OLIVEIRA DE SOUZA	DPX4B67	M.TRANS	709.24.2605374	0001	22/03/2024	430816/2024
JOAQUIM OLIVEIRA JUNIOR NAUTICA ME	120.416	TFFP/FX	406.24.0508418	0001	27/03/2024	378624/2024
JOAQUIM PATRICIO DE ALMEIDA NETO	194.709	TFFP/FX	406.24.0523155	0001	27/03/2024	386797/2024
JOAQUIM PAULINO DOS SANTOS NETO	178.893	TFFP/FX	406.24.0518795	0001	27/03/2024	384261/2024
JOAQUIM PAULINO DOS SANTOS NETO	190.287	TFFP/FX	406.24.0521857	0001	27/03/2024	386037/2024
JOAQUIM PEDRO SILVESTRE SILVA	112.456	TFFP/FX	406.24.0507412	0001	27/03/2024	378155/2024
JOAQUIM PEREIRA DA SILVA		ISS CC	705.23.2806117	0009	07/03/2024	412811/2024
JOAQUIM PEREIRA DA SILVA FILHO	103.099	TFFP/FX	406.24.0506240	0001	27/03/2024	377587/2024
JOAQUIM PEREIRA DA SILVA FILHO	166.605	TFFP/FX	406.24.0515934	0001	27/03/2024	382686/2024
JOAQUIM PEREIRA DOS SANTOS	186.050	TFFP/FX	406.24.0520675	0001	27/03/2024	385352/2024
JOAQUIM PEREIRA DOS SANTOS - ESPOLIO	020.072.059.000	IPTU	101.24.0144446	0003	15/03/2024	355960/2024
JOAQUIM PEREIRA TELLES JUNIOR	114.654	TFFP/FX	406.24.0507680	0001	27/03/2024	378283/2024
JOAQUIM PEREZ MEDINA - ESPOLIO	533.301.024.000	IPTU	101.24.0252636	0003	16/03/2024	367857/2024
JOAQUIM PNEUS LTDA	303.911	TFFP/FX	406.24.0561194	0001	27/03/2024	404820/2024
JOAQUIM RENILSON DO NASCIMENTO	012.019.003.000	IPTU	101.24.0102457	0003	15/03/2024	352714/2024
JOAQUIM RENILSON DO NASCIMENTO	012.019.002.000	IPTU	101.24.0102456	0003	15/03/2024	352713/2024
JOAQUIM RIBEIRO FILHO		ISS CC	705.23.2806471	0009	07/03/2024	412940/2024
JOAQUIM ROBERTO DE AGUIAR - ESPOLIO	009.071.010.000	IPTU	101.24.0085435	0003	15/03/2024	351886/2024
JOAQUIM ROBERTO DE AGUIAR JUNIOR	009.029.019.000	IPTU	101.24.0084246	0003	15/03/2024	351792/2024
JOAQUIM ROBERTO DE AGUIAR JUNIOR	182.727	TFFP/FX	406.24.0519741	0001	27/03/2024	384814/2024
JOAQUIM RODRIGUES DOS SANTOS FILHO	530.305.002.000	IPTU	101.24.0239340	0003	12/03/2024	365882/2024
JOAQUIM RODRIGUES DOS SANTOS FILHO	622.559.018.000	IPTUTCE	103.24.0261850	0003	17/03/2024	370508/2024
JOAQUIM RODRIGUES PRATA FILHO	013.034.100.000	IPTU	101.24.0110252	0003	12/03/2024	353199/2024
JOAQUIM ROGERIO DE MORAIS BARROS	BYT2532	M.TRANS	709.24.2602253	0001	20/03/2024	429700/2024
JOAQUIM ROQUE DOS SANTOS	031.068.005.000	IPTU	101.24.0197006	0003	17/03/2024	360564/2024
JOAQUIM ROQUE FELIPE	032.038.075.000	IPTU	101.24.0202042	0003	23/03/2024	361069/2024
JOAQUIM SANTOS DE PAULA	020.070.034.000	IPTU	101.24.0144350	0003	15/03/2024	355951/2024
JOAQUIM SANTOS ROCHA		ISS CC	705.23.2806175	0009	07/03/2024	412827/2024
JOAQUIM SANTOS ROCHA	532.062.030.000	IPTU	101.24.0241908	0003	12/03/2024	366123/2024
JOAQUIM SOARES SOBRINHO	GEW4478	M.TRANS	709.24.2593371	0001	15/03/2024	425288/2024
JOAQUIM SONODA - ESPOLIO	006.042.053.000	IPTU	101.24.0063682	0003	12/03/2024	350631/2024
JOAQUIM TAVEIRA TRANSPORTES ME	208.414	TFFP/FX	406.24.0526889	0001	27/03/2024	388812/2024
JOAQUIM TEIXEIRA DE OLIVEIRA	031.059.030.000	IPTU	101.24.0196697	0003	17/03/2024	360526/2024
JOAQUIM TIAGO GUIMARAES	PZW3B47	M.TRANS	709.24.2581246	0001	11/03/2024	419484/2024
JOAQUIM VALERIANO DE SOUZA	DQZ7287	M.TRANS	709.24.2565080	0001	06/03/2024	414572/2024
JOAQUIM VIEIRA DE SOUZA	032.072.097.000	IPTU	101.24.0203210	0003	17/03/2024	361215/2024
JOAQUINA JOSEFA OLIVEIRA DA SILVA	234.337	TFFP/FX	406.24.0534460	0001	27/03/2024	392910/2024
JOAQUINA MARIM REQUENA	013.068.001.000	IPTU	101.24.0112652	0003	12/03/2024	353336/2024
JOARI ALMEIDA DA COSTA	QNE8G36	M.TRANS	709.24.2563852	0001	06/03/2024	414163/2024
JOARI ALMEIDA DA COSTA	QNE8G36	M.TRANS	709.24.2585804	0001	15/03/2024	421742/2024
JOARI ALMEIDA DA COSTA	QNE8G36	M.TRANS	709.24.2564398	0001	06/03/2024	414286/2024
JOARY ALVES DE OLIVEIRA	258.740	TFFP/FX	406.24.0542986	0001	27/03/2024	397016/2024
JOASSE DE OLIVEIRA RIBEIRO		P.PUBL	707.24.0276573	0003	29/03/2024	413923/2024
JOASSE DE OLIVEIRA RIBEIRO	334.370	TFFP/FX	406.24.0571112	0001	27/03/2024	408158/2024
JOATAS BUARQUE DE ALMEIDA	127.918	TFFP/FX	406.24.0509514	0001	27/03/2024	379124/2024
JOB 7 SERV. DE PORTAIS E INF. NA INTERNET EIRELI	250.750	TFFP/FX	406.24.0540045	0001	27/03/2024	395671/2024
JOB ALVES	402.014.061.000	IPTU	101.24.0212468	0003	15/03/2024	362327/2024
JOB SBCAMPO EDITORA E GRAFICA LTDA.	090.648	TFFP/FX	406.24.0504732	0001	27/03/2024	376859/2024
JOBELICE PINHEIRO DE CASTRO ME	FNH9F03	M.TRANS	709.24.2582547	0001	11/03/2024	420168/2024
JOBERNILSON BOMFIM PINA	003.102.001.060	IPTU	101.24.0036441	0003	17/03/2024	348637/2024
JOBERTINO LIMA SANTIAGO	178.077	TFFP/FX	406.24.0518586	0001	27/03/2024	384139/2024
JOBSON QUINTELA DA SILVA	FMA0G26	M.TRANS	709.24.2583271	0001	11/03/2024	420527/2024
JOBSON RODRIGUES DA SILVA	121.897	TFFP/FX	406.24.0508612	0001	27/03/2024	378717/2024
JOCEILDO MARTINS LOPES	279.111	TFFP/FX	406.24.0550481	0001	27/03/2024	400372/2024
JOCELIA CARVALHO SOUSAS	EFY3A95	M.TRANS	709.24.2586343	0001	15/03/2024	421992/2024
JOCELINO DOS SANTOS	532.114.020.000	IPTU	101.24.0245471	0003	12/03/2024	366717/2024
JOCELIO BATISTA	524.226.043.000	IPTU	101.24.0236632	0003	15/03/2024	365569/2024
JOCELMA SOUZA SILVA	HCG7583	M.TRANS	709.24.2616147	0001	28/03/2024	433342/2024
JOCELYN PEREIRA BRAGA-ESPOLIO	623.413.026.000	IPTUTCE	103.24.0262296	0003	17/03/2024	370748/2024
JOCENI APARECIDO DE MORAIS	169.040	TFFP/FX	406.24.0516433	0001	27/03/2024	382961/2024
JOCENILDO ROSA DA FRANCA	CIC7298	M.TRANS	709.24.2592607	0001	15/03/2024	424871/2024
JOCIARA BARRETO DA SILVA	QOU2A59	M.TRANS	709.24.2581314	0001	11/03/2024	419525/2024
JOCILANE MEIRA PONTES	532.100.098.022	IPTU	101.24.0244299	0003	12/03/2024	366517/2024
JOCILEIDE FRANCELINO DE SOUSA SOARES	164.842	TFFP/FX	406.24.0515591	0001	27/03/2024	382499/2024
JOCILENE PAULA DOS SANTOS SILVA	EXC1B24	M.TRANS	709.24.2591817	0001	15/03/2024	424495/2024
JOCIMAR ALVES LIMA	EJE1549	M.TRANS	709.24.2606109	0001	22/03/2024	431228/2024
JOCIMAR ALVES DE SOUSA	AYF7249	M.TRANS	709.24.2597937	0001	20/03/2024	427465/2024
JOCIMAR DE SOUSA PORTELA	EDB9493	M.TRANS	709.24.2590617	0001	15/03/2024	423876/2024
JOCIMERI DE FREITAS MARAFIGO	AY04C33	M.TRANS	709.24.2571110	0001	06/03/2024	417151/2024
JOCINARIO PEREIRA DE SOUSA	CLV6136	M.TRANS	709.24.2582447	0001	11/03/2024	420119/2024
JOCINEIDE DA SILVA	EJRAE29	M.TRANS	709.24.2583560	0001	11/03/2024	420690/2024
JOCIRENA DE JESUS FREITAS CAIRES RIBEIRO	017.002.042.000	IPTU	101.24.0127312	0003	12/03/2024	354512/2024
JOCIVAL FERREIRA TRANSPORTES	222.958	TFFP/FX	406.24.0531165	0001	27/03/2024	391202/2024
JOCIVANIA DOS SANTOS	032.044.002.000	IPTU	101.24.0202236	0003	17/03/2024	361096/2024
JOCLATEL COM.PROD.ELETR.E TELECOMUNIC. LTDA EPP	042.342	TFFP/FX	406.24.0501622	0001	27/03/2024	375813/2024
JOCLAU TRANSPORTES DE VEICULOS LTDA	196.920	TFFP/FX	406.24.0523768	0001	27/03/2024	387162/2024
JODAY AUTOPARTS LTDA	303.846	TFFP/FX	406.24.0561167	0001	27/03/2024	404812/2024
JODELSON INACIO DA SILVA	201.372	TFFP/FX	406.24.0525042	0001	27/03/2024	387877/2024

JOE LUIZ DA SILVA	296.475	TFFP/FX	406.24.0558057	0001	27/03/2024	403547/2024
JOE PEREIRA NASCIMENTO	017.024.038.014	IPU	101.24.0128361	0003	12/03/2024	354591/2024
JOEDSON DE SOUZA SANTOS	CAH7293	M.TRANS	709.24.2593607	0001	15/03/2024	425406/2024
JOEILSON MIRANDA DE ALMEIDA	004.109.076.001	IPU	101.24.0047985	0003	20/03/2024	349533/2024
JOEILTON MACHADO ALVES DA SILVA	FIH4C57	M.TRANS	709.24.2592068	0001	15/03/2024	424604/2024
JOEL ANDRADE BUENO	016.015.122.106	IPU	101.24.0122227	0003	01/03/2024	354110/2024
JOEL ANDRADE BUENO	PV16F20	M.TRANS	709.24.2580736	0001	11/03/2024	419200/2024
JOEL ANTONIO DA COSTA	533.230.056.000	IPU	101.24.0251863	0003	16/03/2024	367751/2024
JOEL ARLINDO LUIZ CARVALHO	524.031.004.000	IPU	101.24.0235359	0003	15/03/2024	365382/2024
JOEL BATISTA TEIXEIRA	522.104.103.000	IPU	101.24.0233032	0003	12/03/2024	365058/2024
JOEL BORGES JUNIOR	276.347	TFFP/FX	406.24.0549482	0001	27/03/2024	399929/2024
JOEL CARLOS SILVEIRA PIZZARIA ME	188.507	TFFP/FX	406.24.0521369	0001	27/03/2024	385765/2024
JOEL CARMASSIO & CIA TRANSPORTES LTDA - EPP	097.997	TFFP/FX	406.24.0505620	0001	27/03/2024	377295/2024
JOEL CECILIO SILVA - ME	169.838	TFFP/FX	406.24.0516627	0001	27/03/2024	383062/2024
JOEL CONCEICAO DE SOUZA	532.064.018.000	CIP	105.24.0273703	0003	29/03/2024	372357/2024
JOEL CUNHA CRIACOES ILIMITADAS LTDA	064.191	TFFP/FX	406.24.0502755	0001	27/03/2024	376126/2024
JOEL DA SILVA	030.151.003.000	IPU	101.24.0193478	0003	16/03/2024	360220/2024
JOEL DA SILVA PINTO		ISS CC	705.23.2806658	0009	07/03/2024	413006/2024
JOEL DE ASSUNCAO MOREIRA	BGW8730	M.TRANS	709.24.2568288	0001	06/03/2024	415970/2024
JOEL DE CAMPOS VIANA	190.900	TFFP/FX	406.24.0522050	0001	27/03/2024	386141/2024
JOEL DE OLIVEIRA SOUZA	CNT6165	M.TRANS	709.24.2615997	0001	28/03/2024	433246/2024
JOEL DE SOUZA SANTOS	023.006.044.033	IPU	101.24.0154835	0003	12/03/2024	356930/2024
JOEL DIAS RODRIGUES - ESPOLIO	524.111.005.000	IPU	101.24.0235772	0003	15/03/2024	365449/2024
JOEL DOS SANTOS LIMA	037.843	TFFP/FX	406.24.0501359	0001	27/03/2024	375751/2024
JOEL FERREIRA	CRO2938	M.TRANS	709.24.2596774	0001	20/03/2024	426878/2024
JOEL FERREIRA DA SILVA	026.081.034.000	IPU	101.24.0174857	0003	12/03/2024	358627/2024
JOEL FRANCISCO DE SOUZA	620.113.019.000	IPU	101.24.0260031	0003	12/03/2024	369024/2024
JOEL GOMES	005.002.038.032	IPU	101.24.0049329	0003	12/03/2024	349611/2024
JOEL GOMES DE ARAUJO	272.289	TFFP/FX	406.24.0547982	0001	27/03/2024	399243/2024
JOEL GONCALVES DA SILVA	013.051.067.000	IPU	101.24.0111908	0003	12/03/2024	353292/2024
JOEL HENRIQUE DE MELO	040.946	TFSANIT	407.24.0257479	0002	27/03/2024	408814/2024
JOEL HENRIQUE DE MELO	040.946	TFFP/FX	406.24.0501551	0001	27/03/2024	375795/2024
JOEL HENRIQUE DE MELO	032.041.069.000	IPU	101.24.0202162	0003	17/03/2024	361086/2024
JOEL JORGE DE BRITO	GH08D64	M.TRANS	709.24.2581001	0001	11/03/2024	419335/2024
JOEL JUSTI	273.286	TFFP/FX	406.24.0548375	0001	27/03/2024	399431/2024
JOEL JUVENAL DA SILVA	015.060.030.000	IPU	101.24.0118544	0003	12/03/2024	353795/2024
JOEL KOJI ANZAI	DDM7364	M.TRANS	709.24.2573875	0001	06/03/2024	418580/2024
JOEL LOPES DE OLIVEIRA	185.449	TFFP/FX	406.24.0520486	0001	27/03/2024	385250/2024
JOEL LOURENCO FORTUNATO	003.122.001.309	IPU	101.24.0038314	0003	17/03/2024	348858/2024
JOEL MARCOLINO DOS SANTOS	155.115	TFFP/FX	406.24.0513744	0001	27/03/2024	381444/2024
JOEL MARQUES	021.089.015.000	IPU	101.24.0152903	0003	16/03/2024	356765/2024
JOEL MASSAMI DE OLIVEIRA CONSULTORIA EM TI	268.027	TFFP/FX	406.24.0546384	0001	27/03/2024	398519/2024
JOEL MENDES RIBEIRO	530.106.001.000	IPU	101.24.0237823	0003	12/03/2024	365724/2024
JOEL MENDES RIBEIRO	158.507	TFFP/FX	406.24.0514378	0001	27/03/2024	381800/2024
JOEL MONTEIRO VASCONCELOS	534.112.004.000	CIP	105.24.0274600	0003	29/03/2024	372796/2024
JOEL MOURA DA SILVA	033.124.046.079	IPU	101.24.0211149	0003	16/03/2024	362128/2024
JOEL NASCIMENTO DE PAULA	030.018.027.117	IPU	101.24.0188292	0003	16/03/2024	359701/2024
JOEL OLIVEIRA DA COSTA	BBA0996	M.TRANS	709.24.2603271	0001	22/03/2024	429892/2024
JOEL OLIVEIRA DE ABREU	219.892	TFFP/FX	406.24.0530194	0001	27/03/2024	390647/2024
JOEL OSMAR DA SILVA - ME	186.721	TFFP/FX	406.24.0520872	0001	27/03/2024	385472/2024
JOEL PEREIRA DE MATOS	524.427.039.000	IPU	101.24.0237289	0003	15/03/2024	365648/2024
JOEL PEREIRA DOS SANTOS	026.044.036.000	IPU	101.24.0173755	0003	12/03/2024	358522/2024
JOEL RAMOS DO NASCIMENTO	QFI4H75	M.TRANS	709.24.2564710	0001	06/03/2024	414376/2024
JOEL SANTOS C. JUNIOR SERV.DE PORT. E ZELADORIA	261.450	ISS	292.24.4323441	0001	15/01/2024	374346/2024
JOEL SANTOS C. JUNIOR SERV.DE PORT. E ZELADORIA	261.450	TFFP/FX	406.24.0543978	0001	27/03/2024	397471/2024
JOEL SEVERINO DE LIMA	032.071.035.000	IPU	101.24.0203150	0003	17/03/2024	361201/2024
JOEL SOUZA DE ALMEIDA	301.468	TFFP/FX	406.24.0560129	0001	27/03/2024	404399/2024
JOEL STOLOCHI - ESPOLIO	027.148.014.000	IPU	101.24.0180828	0003	12/03/2024	359144/2024
JOEL STOLOCHI - ESPOLIO		ISS CC	705.23.2801886	0009	07/03/2024	411648/2024
JOEL VIEIRA DA CRUZ	533.332.018.000	IPU	101.24.0253528	0003	16/03/2024	367983/2024
JOEL VIEIRA DA CRUZ		ISS CC	705.23.2807355	0009	07/03/2024	413242/2024
JOELCIO MENDES DA SILVA		ISS CC	705.23.2804355	0005	07/11/2023	412220/2024
JOELCIO MENDES DA SILVA		ISS CC	705.23.2804355	0006	07/12/2023	412221/2024
JOELCIO MENDES DA SILVA		ISS CC	705.23.2804355	0008	07/02/2024	412223/2024
JOELCIO MENDES DA SILVA		ISS CC	705.23.2804355	0007	07/01/2024	412222/2024
JOELCIO MENDES DA SILVA		ISS CC	705.23.2804355	0002	07/08/2023	412217/2024
JOELCIO MENDES DA SILVA		ISS CC	705.23.2804355	0001	07/07/2023	412216/2024
JOELCIO MENDES DA SILVA	DPG8A45	M.TRANS	709.24.2564830	0001	06/03/2024	414433/2024
JOELCIO MENDES DA SILVA		ISS CC	705.23.2804355	0009	07/03/2024	412224/2024
JOELCIO MENDES DA SILVA		ISS CC	705.23.2804355	0004	07/10/2023	412219/2024
JOELCIO MENDES DA SILVA		ISS CC	705.23.2804355	0003	07/09/2023	412218/2024
JOELDA DE CARVALHO SILVA	024.061.071.057	IPU	101.24.0163830	0003	15/03/2024	357754/2024
JOELITO DOS SANTOS SIMOES	184.629	TFFP/FX	406.24.0520280	0001	27/03/2024	385135/2024
JOELMA APARECIDA DA SILVA	EIU9D86	M.TRANS	709.24.2595058	0001	15/03/2024	426170/2024
JOELMA CARDOSO DO NASCIMENTO	524.106.036.000	IPU	101.24.0235688	0003	15/03/2024	365439/2024
JOELMA CARDOSO DO NASCIMENTO	524.106.036.000	CIP	105.24.0273409	0003	29/03/2024	372258/2024
JOELMA CASSIANO PEREIRA	032.073.063.053	IPU	101.24.0203557	0003	17/03/2024	361304/2024
JOELMA DE JESUS REIS	232.363	TFFP/FX	406.24.0533786	0001	27/03/2024	392562/2024
JOELMA DOS SANTOS BISPO TRANSPORTES	FN17528	M.TRANS	709.24.2608451	0001	22/03/2024	432521/2024
JOELMA F VASCONCELOS ROUPAS ME	189.233	TFFP/FX	406.24.0521571	0001	27/03/2024	385875/2024
JOELMA FELIX COSTA	532.055.036.000	IPU	101.24.0241544	0003	12/03/2024	366100/2024
JOELMA GADELHA DA SILVA	109.346	TFFP/FX	406.24.0507041	0001	27/03/2024	377971/2024
JOELMA GOMES DE OLIVEIRA	PXD0856	M.TRANS	709.24.2604037	0001	22/03/2024	430280/2024
JOELMA GOMES DE OLIVEIRA	PXD0856	M.TRANS	709.24.2587551	0001	15/03/2024	422599/2024
JOELMA GOMES DE OLIVEIRA	PXD0856	M.TRANS	709.24.2588027	0001	15/03/2024	422780/2024
JOELMA MOEIREIRA DA SILVA	DKP5830	M.TRANS	709.24.2608490	0001	22/03/2024	432539/2024
JOELMA PEREIRA ALEXANDRE	233.123	TFFP/FX	406.24.0534050	0001	27/03/2024	392697/2024
JOELMA PEREIRA DA SILVA	510.304.004.110	IPU	101.24.0217684	0003	12/03/2024	363001/2024
JOELMA PEREIRA GONCALVES	532.531.003.151	IPU	101.24.0248181	0003	12/03/2024	367130/2024
JOELMA RIBEIRO DE SOUZA FRANCA - ESPOLIO	031.152.024.000	IPU	101.24.0200456	0003	17/03/2024	360937/2024
JOELMA RIBEIRO FONSECA	DR15277	M.TRANS	709.24.2594988	0001	15/03/2024	426132/2024
JOELMA SANTANA DA ROCHA	EMF6815	M.TRANS	709.24.2599749	0001	20/03/2024	428324/2024
JOELMA SANTOS DANTAS DE MELO-ME	140.302	TFSANIT	407.24.0258578	0002	27/03/2024	409043/2024
JOELMA SANTOS DANTAS DE MELO-ME	140.302	TFFP/FX	406.24.0511273	0001	27/03/2024	380088/2024
JOELMA SOARES DA SILVA CARDOSO	GDF7J30	M.TRANS	709.24.2599442	0001	20/03/2024	428196/2024
JOELMIR ADILANO DE CARVALHO	534.110.014.000	IPU	101.24.0255575	0003	16/03/2024	368277/2024
JOELMO DE SOUZA RIBEIRO	003.038.027.000	IPU	101.24.0028666	0003	17/03/2024	347727/2024
JOELSON DANTAS DOS SANTOS	258.781	TFFP/FX	406.24.0543001	0001	27/03/2024	397026/2024
JOELSON JOSE DA SILVA	DEE1A40	M.TRANS	709.24.2583474	0001	11/03/2024	420643/2024
JOELZA FERREIRA DE VASCONCELOS	031.148.016.000	IPU	101.24.0200368	0003	17/03/2024	360927/2024
JOELZA FERREIRA DE VASCONCELOS	ERX8116	M.TRANS	709.24.2582019	0001	11/03/2024	419881/2024
JOEMIR MOROSINI DE FARIA	229.102	TFFP/FX	406.24.0532863	0001	27/03/2024	392088/2024
JOFEME TRANSPORTES RODOVIARIOS LTDA	066.788	TFFP/FX	406.24.0502913	0001	27/03/2024	376173/2024
JOFER PARAFUSOS E FIXADORES EIRELI	276.441	TFFP/FX	406.24.0549519	0001	27/03/2024	399942/2024



JOFFRE RIBEIRO TEIXEIRA NETTO	FMJ6430	M.TRANS	709.24.2583696	0001	11/03/2024	420760/2024
JOFFRE RIBEIRO TEIXEIRA NETTO	FMJ6430	M.TRANS	709.24.2583661	0001	11/03/2024	420742/2024
JOHANN WOLFGANG SOELTL	001.050.064.000	IPUTU	101.24.0009303	0003	12/03/2024	346488/2024
JOHANNES AMADUS ZEH	177.513	TFFP/FX	406.24.0518447	0001	27/03/2024	384054/2024
JOHM DEIVID MOREIRA DOS SANTOS	CZD8974	M.TRANS	709.24.2570327	0001	06/03/2024	416818/2024
JOHN ALBERTO GUTIERREZ FLORES	GX05A28	M.TRANS	709.24.2581704	0001	11/03/2024	419727/2024
JOHN ALBERTO GUTIERREZ FLORES	GX05A28	M.TRANS	709.24.2583701	0001	11/03/2024	420765/2024
JOHN CARLOS TESKE - ESPOLIO	019.005.028.058	IPUTU	101.24.0136786	0003	16/03/2024	355279/2024
JOHN CLEBSON SOUZA DA SILVA	003.111.001.024	IPUTU	101.24.0036819	0003	17/03/2024	348680/2024
JOHN HELEN DE OLIVEIRA	FCG9G86	M.TRANS	709.24.2608789	0001	22/03/2024	432707/2024
JOHN HELEN DE OLIVEIRA	FCG9G86	M.TRANS	709.24.2595592	0001	15/03/2024	426503/2024
JOHN WAYNE SILVA	534.145.122.000	IPUTU	101.24.0257008	0003	16/03/2024	368534/2024
JOHN WESLEY LIMA BRITO	DWR1J50	M.TRANS	709.24.2607135	0001	22/03/2024	431799/2024
JOHNATAN BRAGEROLLI GOMES	GBM7185	M.TRANS	709.24.2600641	0001	20/03/2024	428784/2024
JOHNATAN GOMES DE PAIVA	021.007.088.190	IPUTU	101.24.0148705	0003	16/03/2024	356438/2024
JOHNNY BRENO DOMINGOS SOUZA APOIO ADM. LTDA	282.545	TFFP/FX	406.24.0551785	0001	27/03/2024	400903/2024
JOHNNY CRISTIAN VIANNA DOS SANTOS	277.696	TFFP/FX	406.24.0549981	0001	27/03/2024	400147/2024
JOHNNY DA SILVA SANTOS	303.537	TFFP/FX	406.24.0561050	0001	27/03/2024	404754/2024
JOHNNY HECTOR CUELLAR GONZALES - USUFRUTUARIO	030.138.003.000	IPUTU	101.24.0193083	0003	16/03/2024	360184/2024
JOHNNY HENRIQUE DA SILVA	EGA1070	M.TRANS	709.24.2582391	0001	11/03/2024	420088/2024
JOHNNY LIMA ALVES MANUTENCAO	142.754	TFFP/FX	406.24.0511631	0001	27/03/2024	380289/2024
JOHNNY MAX DUDA SANTOS	DPR0A28	M.TRANS	709.24.2580760	0001	11/03/2024	419208/2024
JOHNNY RODRIGUES DA SILVA		ISS CC	705.23.2806689	0009	07/03/2024	413024/2024
JOHNNY RODRIGUES DE PAULA	197.409	TFFP/FX	406.24.0523908	0001	27/03/2024	387248/2024
JOHNNY ROSA DO NASCIMENTO	EMV8244	M.TRANS	709.24.2616957	0001	28/03/2024	433807/2024
JOHNNY SOARES RIBEIRO	020.005.030.172	IPUTU	101.24.0140773	0003	15/03/2024	355619/2024
JOHNNY TADEU DOS REIS - ME	256.304	TFSANIT	407.24.0260578	0002	27/03/2024	409736/2024
JOHNNY TADEU DOS REIS - ME	256.304	TFFP/FX	406.24.0542095	0001	27/03/2024	396592/2024
JOHNNY WELLINGTON PEREIRA TEODORO	GCVW7929	M.TRANS	709.24.2601511	0001	20/03/2024	429252/2024
JOHNNY WESLEY MATEUS DA SILVA	ERZ8D57	M.TRANS	709.24.2615906	0001	28/03/2024	433196/2024
JOHNNY YANOFF	004.018.182.129	IPUTU	101.24.0040331	0003	15/03/2024	348997/2024
JOHNNY YUJI STELLZER MATSUEDA	EWU2E36	M.TRANS	709.24.2566387	0001	06/03/2024	415172/2024
JOHNNYS FREITAS DA SILVA	GJM0B70	M.TRANS	709.24.2572820	0001	06/03/2024	418027/2024
JOHNY RICARDO DE OLIVEIRA	DXU9418	M.TRANS	709.24.2601019	0001	20/03/2024	428995/2024
JOIA DA VILA PAES E DOCES LTDA	295.560	TFFP/FX	406.24.0557637	0001	27/03/2024	403358/2024
JOIA IMOBILIARIA S/C LTDA.	116.311	TFFP/FX	406.24.0507853	0001	27/03/2024	378356/2024
JOICE AGNES PEREIRA GOMES	260.130	TFFP/FX	406.24.0543493	0001	27/03/2024	397266/2024
JOICE AMATTE OBARA	DIP9179	M.TRANS	709.24.2583617	0001	11/03/2024	420720/2024
JOICE ANDREA SANTOS MOURA	006.039.179.059	IPUTU	101.24.0063250	0003	12/03/2024	350592/2024
JOICE APARECIDA SHIOTA UEMATSU	239.544	TFFP/FX	406.24.0536176	0001	27/03/2024	393794/2024
JOICE BESSERRA DA SILVA	014.029.009.038	IPUTU	101.24.0114516	0003	12/03/2024	353489/2024
JOICE DA SILVA	139.178	TFFP/FX	406.24.0511115	0001	27/03/2024	379983/2024
JOICE DA SILVA OLIVEIRA	210.589	TFFP/FX	406.24.0527490	0001	27/03/2024	389155/2024
JOICE DE BARROS	006.120.005.131	IPUTU	101.24.0067414	0003	12/03/2024	350972/2024
JOICE DE OLIVEIRA	033.002.250.207	IPUTU	101.24.0205424	0003	16/03/2024	361592/2024
JOICE DIAS RODRIGUES	262.870	TFFP/FX	406.24.0544508	0001	27/03/2024	397710/2024
JOICE DOS ANJOS SANTOS	FSN7639	M.TRANS	709.24.2606339	0001	22/03/2024	431381/2024
JOICE INES DE SOUZA	DWP6J91	M.TRANS	709.24.2590025	0001	15/03/2024	423575/2024
JOICE SALES GOMES	298.585	TFFP/FX	406.24.0558936	0001	27/03/2024	403909/2024
JOICE SUELEN DE ASSIS SILVA	FAC9A65	M.TRANS	709.24.2582939	0001	11/03/2024	420352/2024
JOILDO FELIX DE ARAUJO	317.792	TFFP/FX	406.24.0566774	0001	27/03/2024	406865/2024
JOILMA NERIS MARTINS FERREIRA	FNS4G42	M.TRANS	709.24.2570408	0001	06/03/2024	416863/2024
JOILMA OLIVEIRA DA CONCEICAO	522.048.002.000	IPUTU	101.24.0232806	0003	12/03/2024	365036/2024
JOILSO BARBOSA DA SILVA	CCC9145	M.TRANS	709.24.2616828	0001	28/03/2024	433734/2024
JOILSON CAMPOS DA PIEDADE	EXU0H69	M.TRANS	709.24.2616059	0001	28/03/2024	433288/2024
JOILSON CAMPOS DE SOUZA	091.752	TFFP/FX	406.24.0504849	0001	27/03/2024	376920/2024
JOILSON COSLOVICH	521.043.041.000	IPUTU	101.24.0227781	0003	12/03/2024	364420/2024
JOILSON DA SILVA SOUSA	163.276	TFFP/FX	406.24.0515267	0001	27/03/2024	382309/2024
JOILSON DOS SANTOS	003.107.001.021	IPUTU	101.24.0036550	0003	17/03/2024	348651/2024
JOILSON SANTOS CARVALHO	FDB6088	M.TRANS	709.24.2595711	0001	15/03/2024	426562/2024
JOILSON SOUZA DE JESUS	170.019	TFFP/FX	406.24.0516652	0001	27/03/2024	383077/2024
JOILSON SOUZA PORTELA	199.719	TFFP/FX	406.24.0524599	0001	27/03/2024	387651/2024
JOILTON SANTOS CARVALHO	DFU5206	M.TRANS	709.24.2568826	0001	06/03/2024	416257/2024
JOILTON SANTOS CARVALHO	DFU5206	M.TRANS	709.24.2608318	0001	22/03/2024	432448/2024
JOIMAR ALVES SANTOS SOUZA	210.639	TFFP/FX	406.24.0527509	0001	27/03/2024	389167/2024
JOKEBOX COMERCIO DE ACESSORIOS E EMBALAGENS LTDA	262.762	TFFP/FX	406.24.0544463	0001	27/03/2024	397694/2024
JOKER LOCAÇÃO E SERVICOS LTDA	FMX9B17	M.TRANS	709.24.2567229	0001	06/03/2024	415481/2024
JOLANTE BATISTA - ESPOLIO		ISS CC	705.23.2805445	0009	07/03/2024	412594/2024
JOLANTE BATISTA - ESPOLIO	511.304.007.000	IPUTU	101.24.0220001	0003	15/03/2024	363469/2024
JOLOG EXPRESS LTDA	303.917	TFFP/FX	406.24.0561196	0001	27/03/2024	404821/2024
JOLUMAR TRANSPORTES LTDA ME	169.241	TFFP/FX	406.24.0516485	0001	27/03/2024	382986/2024
JOMAK FREITAS SILVA	006.039.179.060	IPUTU	101.24.0063251	0003	12/03/2024	350593/2024
JOMS ODA SOLUCOES EM TECNOL. DA INFORMACAO LTDA	290.348	TFFP/FX	406.24.0555314	0001	27/03/2024	402370/2024
JONALDO NASCIMENTO FREITAS - ME	233.264	TFFP/FX	406.24.0534094	0001	27/03/2024	392715/2024
JONAS ANDERSON CHAVES GADALHA	CVS2553	M.TRANS	709.24.2607690	0001	22/03/2024	432107/2024
JONAS ARAUJO DE SOUSA	189.924	TFFP/FX	406.24.0521748	0001	27/03/2024	385971/2024
JONAS BARBOSA BOREL	280.337	TFFP/FX	406.24.0550968	0001	27/03/2024	400566/2024
JONAS BUENO FINOTTI	530.106.018.000	IPUTU	101.24.0237840	0003	12/03/2024	365726/2024
JONAS CARMASSIO TRANSPORTES - ME	237.491	TFFP/FX	406.24.0535484	0001	27/03/2024	393463/2024
JONAS DA SILVA SANTOS - ME	192.820	TFFP/FX	406.24.0522584	0001	27/03/2024	386461/2024
JONAS DE OLIVEIRA	533.011.033.000	IPUTU	101.24.0248929	0003	16/03/2024	367336/2024
JONAS DOS SANTOS JACOBS	283.365	TFFP/FX	406.24.0552153	0001	27/03/2024	401049/2024
JONAS EZEQUIEL FERREIRA	511.001.048.300	IPUTU	101.24.0218798	0003	15/03/2024	363193/2024
JONAS FEITOSA MAZZOTTI DE CARVALHO	STI0D60	M.TRANS	709.24.2570907	0001	06/03/2024	417070/2024
JONAS FELIPE CADETE	251.563	TFFP/FX	406.24.0540327	0001	27/03/2024	395815/2024
JONAS FELIPE CADETE	251.563	TFSANIT	407.24.0260358	0002	27/03/2024	409648/2024
JONAS FERREIRA DA SILVA JUNIOR LTDA.	287.336	TFFP/FX	406.24.0553962	0001	27/03/2024	401853/2024
JONAS FIUZA DOS SANTOS	520.005.047.000	IPUTU	101.24.0225607	0003	12/03/2024	364220/2024
JONAS FRANCISCO DANTAS	RFY3F71	M.TRANS	709.24.2582841	0001	11/03/2024	420308/2024
JONAS GARCIA SANTOS	DEZ6804	M.TRANS	709.24.2586697	0001	15/03/2024	422175/2024
JONAS GON ALVES DE MACEDO	BTR1386	M.TRANS	709.24.2584674	0001	15/03/2024	421211/2024
JONAS JANUSSI LEITE NETO	281.577	TFFP/FX	406.24.0551405	0001	27/03/2024	400753/2024
JONAS LUIZ DE SOUSA	EBT0G12	M.TRANS	709.24.2605773	0001	22/03/2024	431037/2024
JONAS MARCOLINO DA SILVA	DDD1642	M.TRANS	709.24.2568649	0001	06/03/2024	416158/2024
JONAS MARTINEZ FRANCA	LQX4557	M.TRANS	709.24.2616385	0001	28/03/2024	433471/2024
JONAS MARTINEZ FRANCA	LQX4557	M.TRANS	709.24.2617021	0001	28/03/2024	433849/2024
JONAS MARTINS SILVA	271.685	TFFP/FX	406.24.0547736	0001	27/03/2024	399135/2024
JONAS MOREIRA DE OLIVEIRA	172.605	TFFP/FX	406.24.0517222	0001	27/03/2024	383395/2024
JONAS MUNIZ DA COSTA - ESPOLIO	032.073.063.085	IPUTU	101.24.0203589	0003	17/03/2024	361315/2024
JONAS OLIVEIRA DE SOUSA	ERX2800	M.TRANS	709.24.2592978	0001	15/03/2024	425081/2024
JONAS OLIVEIRA DE SOUSA	ERX2800	M.TRANS	709.24.2581387	0001	11/03/2024	419564/2024
JONAS POZENA FERREIRA	120.712	TFFP/FX	406.24.0508463	0001	27/03/2024	378645/2024
JONAS ROCHA DE MATOS	JIO3257	M.TRANS	709.24.2603152	0001	22/03/2024	429835/2024
JONAS RODRIGUES - ESPOLIO	021.046.037.000	IPUTU	101.24.0151163	0003	16/03/2024	356624/2024



JONAS ROTTATTORI JANIQUES ME	113.843	TFFP/FX	406.24.0507579	0001	27/03/2024	378233/2024
JONAS SANTOS MAFRA	512.024.166.006	IPTU	101.24.0221890	0003	12/03/2024	363678/2024
JONAS SILVA DE ARAUJO	134.549	TFFP/FX	406.24.0510440	0001	27/03/2024	379624/2024
JONAS SILVA DO NASCIMENTO	289.154	TFFP/FX	406.24.0554776	0001	27/03/2024	402164/2024
JONAS TADEU RODRIGUES SILVA - ESPOLIO	002.013.020.000	IPTU	101.24.0017076	0003	12/03/2024	346940/2024
JONAS WANDERLEY DO NASCIMENTO	160.697	TFFP/FX	406.24.0514778	0001	27/03/2024	382030/2024
JONATA DA COSTA NUNES FERREIRA	EKJ4883	M.TRANS	709.24.2570860	0001	06/03/2024	417049/2024
JONATA DE SANTANA ROSENO	EWB6201	M.TRANS	709.24.2590833	0001	15/03/2024	423988/2024
JONATA FERNANDES DE LIMA BELZUNC	DLB0200	M.TRANS	709.24.2608911	0001	22/03/2024	432790/2024
JONATAN FERNANDO FARIA	DWA5D79	M.TRANS	709.24.2573402	0001	06/03/2024	418338/2024
JONATAN FERNANDO FARIA	DWA5D79	M.TRANS	709.24.2570099	0001	06/03/2024	416716/2024
JONATAN GABRIEL MARTINS	FNV2D07	M.TRANS	709.24.2569473	0001	06/03/2024	416455/2024
JONATAN LOPES DA SILVA	QNE7G42	M.TRANS	709.24.2564823	0001	06/03/2024	414428/2024
JONATAN OMENA ARAUJO	DDC5163	M.TRANS	709.24.2581174	0001	11/03/2024	419437/2024
JONATAS ALVES MANTELATO	FED4A56	M.TRANS	709.24.2616859	0001	28/03/2024	433747/2024
JONATAS ALVES MANTELATO	FED4A56	M.TRANS	709.24.2570425	0001	06/03/2024	416875/2024
JONATAS CAVALCANTE DOS SANTOS	BXK2G20	M.TRANS	709.24.2569386	0001	06/03/2024	416417/2024
JONATAS DA SILVA SAMPAIO	EDG7D57	M.TRANS	709.24.2616982	0001	28/03/2024	433822/2024
JONATAS DAS NEVES	223.366	TFFP/FX	406.24.0531313	0001	27/03/2024	391287/2024
JONATAS DAVI COUTINHO FEITOSA	020.116.023.083	IPTU	101.24.0146694	0003	15/03/2024	356218/2024
JONATAS DE OLIVEIRA	DBL4199	M.TRANS	709.24.2563715	0001	06/03/2024	414120/2024
JONATAS DE OLIVEIRA	DBL4199	M.TRANS	709.24.2563719	0001	06/03/2024	414122/2024
JONATAS DE OLIVEIRA RUIZ	DKK9H87	M.TRANS	709.24.2603935	0001	22/03/2024	430227/2024
JONATAS EDUARDO	137.982	TFFP/FX	406.24.0510947	0001	27/03/2024	379890/2024
JONATAS EDUARDO LEANDRO	FNK3G83	M.TRANS	709.24.2563781	0001	06/03/2024	414147/2024
JONATAS ESLI DE LIMA	020.085.032.000	CIP	105.24.0271225	0003	29/03/2024	371601/2024
JONATAS FERREIRA LEITE		BOLSA	716.24.0264008	0002	27/03/2024	433977/2024
JONATAS FIGUEIREDO DA SILVA		ISS CC	705.23.2804450	0009	07/03/2024	412261/2024
JONATAS GEZIEL NISHIMURA	106.825	TFFP/FX	406.24.0506724	0001	27/03/2024	377828/2024
JONATAS JOSE DA ROCHA	114.905	TFFP/FX	406.24.0507714	0001	27/03/2024	378301/2024
JONATAS OZORIO DA SILVA	021.001.037.210	IPTU	101.24.0147196	0003	16/03/2024	356293/2024
JONATAS OZORIO DA SILVA	EGT8078	M.TRANS	709.24.2616470	0001	28/03/2024	433523/2024
JONATHA MIRANDA DA SILVA	DHU3E26	M.TRANS	709.24.2602969	0001	22/03/2024	429733/2024
JONATHA NASCIMENTO DE SOUZA	261.696	TFFP/FX	406.24.0544077	0001	27/03/2024	397521/2024
JONATHAN ALMEIDA DUARTE DA SILVA	015.087.074.080	IPTU	101.24.0119542	0003	17/03/2024	353886/2024
JONATHAN ALVES DOS SANTOS	230.965	TFFP/FX	406.24.0533355	0001	27/03/2024	392332/2024
JONATHAN BORGES DA SILVA	026.044.148.000	IPTU	101.24.0173834	0003	12/03/2024	358533/2024
JONATHAN BRIAN DOS SANTOS DUARTE	GXV0J15	M.TRANS	709.24.2574701	0001	06/03/2024	419049/2024
JONATHAN CASSIO MORAES DE OLIVEIRA	BOK5443	M.TRANS	709.24.2606613	0001	22/03/2024	431534/2024
JONATHAN CLEMENTE INOCENCIO FERREIRA	QBD1694	M.TRANS	709.24.2608766	0001	22/03/2024	432695/2024
JONATHAN CLEMENTE INOCENCIO FERREIRA	QBD1694	M.TRANS	709.24.2608772	0001	22/03/2024	432699/2024
JONATHAN DA SILVA OLIVEIRA - ME	251.177	TFFP/FX	406.24.0540190	0001	27/03/2024	395742/2024
JONATHAN DE ALMEIDA FELICIANO	018.014.080.000	IPTU	101.24.0130752	0003	17/03/2024	354737/2024
JONATHAN DE ALMEIDA TOLOSANA	277.757	TFFP/FX	406.24.0550003	0001	27/03/2024	400154/2024
JONATHAN DE ALMEIDA VARGAS	223.674	TFFP/FX	406.24.0531402	0001	27/03/2024	391318/2024
JONATHAN DE S GONCALVES REPRESENTACOES - ME	261.036	TFFP/FX	406.24.0543831	0001	27/03/2024	397404/2024
JONATHAN DE SOUZA PEIXOTO	GHU5D48	M.TRANS	709.24.2565504	0001	06/03/2024	414774/2024
JONATHAN DUARTE FEITOSA DE LIMA - ME	241.552	TFFP/FX	406.24.0536887	0001	27/03/2024	394152/2024
JONATHAN FERRAZ DE M DOS SANTOS ALVES	KWE6141	M.TRANS	709.24.2598434	0001	20/03/2024	427727/2024
JONATHAN FONSECA LIMA	210.126	TFFP/FX	406.24.0527346	0001	27/03/2024	389069/2024
JONATHAN FRANCISCO FERREIRA	BXR2E29	M.TRANS	709.24.2587804	0001	15/03/2024	422730/2024
JONATHAN GONCALVES MORALES	327.061	TFFP/FX	406.24.0569086	0001	27/03/2024	407580/2024
JONATHAN HENRIQUE LEITE SANTANA	532.100.095.046	IPTU	101.24.0243899	0003	12/03/2024	366419/2024
JONATHAN JUNIO DE SOUZA	285.730	TFFP/FX	406.24.0553214	0001	27/03/2024	401494/2024
JONATHAN LAZARO SILVA	195.608	TFFP/FX	406.24.0523417	0001	27/03/2024	386950/2024
JONATHAN MARCHIOLLI DA SILVA	004.018.182.147	IPTU	101.24.0040349	0003	15/03/2024	348999/2024
JONATHAN MARCIO SANTANA RAMOS	FEK4264	M.TRANS	709.24.2565208	0001	06/03/2024	414631/2024
JONATHAN MARTINS DOS SANTOS	511.007.006.000	CIP	105.24.0272387	0003	29/03/2024	371898/2024
JONATHAN MARTINS DOS SANTOS	511.007.006.000	IPTU	101.24.0219213	0003	15/03/2024	363301/2024
JONATHAN MATEUS GONCALVES	FIT1G01	M.TRANS	709.24.2600928	0001	20/03/2024	428940/2024
JONATHAN MATEUS GONCALVES	FIT1G01	M.TRANS	709.24.2617013	0001	28/03/2024	433843/2024
JONATHAN MAURICIO DE PAIVA PEREIRA	249.744	TFFP/FX	406.24.0539676	0001	27/03/2024	395496/2024
JONATHAN MICHAEL DOS SANTOS OLIVEIRA	FXT3188	M.TRANS	709.24.2602168	0001	20/03/2024	429652/2024
JONATHAN PEDROSA DOS SANTOS	CJA4662	M.TRANS	709.24.2594123	0001	15/03/2024	425684/2024
JONATHAN PEDROSA DOS SANTOS	CJA4662	M.TRANS	709.24.2616412	0001	28/03/2024	433489/2024
JONATHAN PEREIRA SILVA	EFJ4H61	M.TRANS	709.24.2600677	0001	20/03/2024	428805/2024
JONATHAN POIAN DE OLIVEIRA SILVA	003.047.016.288	IPTU	101.24.0032549	0003	17/03/2024	348223/2024
JONATHAN RAFAEL OLIVEIRA GONCALVES	209.640	TFFP/FX	406.24.0527225	0001	27/03/2024	388988/2024
JONATHAN RAFAEL SILVA VIEIRA	GID2D79	M.TRANS	709.24.2565242	0001	06/03/2024	414644/2024
JONATHAN RAMOS TRANSPORTES LTDA	296.927	TFFP/FX	406.24.0558233	0001	27/03/2024	403614/2024
JONATHAN RAMOS TRANSPORTES LTDA	296.927	ISS	292.24.4415331	0001	15/03/2024	374513/2024
JONATHAN ROCHA MESSIAS	PYF6G71	M.TRANS	709.24.2616590	0001	28/03/2024	433592/2024
JONATHAN RODRIGUES DE SOUSA	CUJ7103	M.TRANS	709.24.2566204	0001	06/03/2024	415092/2024
JONATHAN RODRIGUES DE SOUSA	CUJ7103	M.TRANS	709.24.2565672	0001	06/03/2024	414847/2024
JONATHAN RODRIGUES DE SOUZA	232.541	TFFP/FX	406.24.0533853	0001	27/03/2024	392593/2024
JONATHAN S. DE SOUZA SERVICOS AUTOMOTIVOS ME	220.722	TFFP/FX	406.24.0530461	0001	27/03/2024	390789/2024
JONATHAN SANTOS DE LIMA	230.721	TFFP/FX	406.24.0533293	0001	27/03/2024	392301/2024
JONATHAN SILVA DE OLIVEIRA	532.533.001.090	IPTU	101.24.0248393	0003	12/03/2024	367197/2024
JONATHAN SILVESTRE DA SILVA NUNES	DDK9728	M.TRANS	709.24.2605799	0001	22/03/2024	431054/2024
JONATHAN THOMAZ	192.249	TFFP/FX	406.24.0522418	0001	27/03/2024	386351/2024
JONATHAN W.DE M.HENGLES	272.248	TFFP/FX	406.24.0547965	0001	27/03/2024	399235/2024
JONATHAN WILLIAN DE SOARES E NEVES	253.640	TFFP/FX	406.24.0541081	0001	27/03/2024	396138/2024
JONATHAN WILLIAN TRINDADE	DVC9F94	M.TRANS	709.24.2583440	0001	11/03/2024	420624/2024
JONATHAS AFONSO DA SILVA	021.001.037.124	IPTU	101.24.0147110	0003	16/03/2024	356279/2024
JONATHAS CHAGAS LOGISTICA E TRANSPORTE LTDA	323.353	TFFP/FX	406.24.0568116	0001	27/03/2024	407281/2024
JONATHAS MARCHINI FERNANDES LEITE	DQN1G24	M.TRANS	709.24.2574310	0001	06/03/2024	418832/2024
JONATHAS QUEIROZ ALVES	289.547	TFFP/FX	406.24.0554964	0001	27/03/2024	402241/2024
JONATHAS RUIZ RIBEIRO	HTN2704	M.TRANS	709.24.2571873	0001	06/03/2024	417535/2024
JONATHAS SOUZA RAMOS DE OLIVEIRA	FZM2B70	M.TRANS	709.24.2615969	0001	28/03/2024	433231/2024
JONE CLEITON JACONIS	HGD7D73	M.TRANS	709.24.2606616	0001	22/03/2024	431537/2024
JONE CLEITON JACONIS	EMK7J35	M.TRANS	709.24.2568524	0001	06/03/2024	416104/2024
JONE FABIA RODRIGUES DE SOUSA	025.117.052.145	IPTU	101.24.0171844	0003	17/03/2024	358329/2024
JONES DANIEL DA SILVA CONS. EM TEC.DA INF.LTDA	290.420	ISSQNSN	430.24.3174442	0001	21/08/2023	410905/2024
JONES DANIEL DA SILVA CONS. EM TEC.DA INF.LTDA	290.420	ISSQNSN	430.24.3174444	0001	20/10/2023	410907/2024
JONES DANIEL DA SILVA CONS. EM TEC.DA INF.LTDA	290.420	ISSQNSN	430.24.3174543	0001	21/11/2023	410987/2024
JONES DANIEL DA SILVA CONS. EM TEC.DA INF.LTDA	290.420	ISSQNSN	430.24.3174440	0001	20/06/2023	410903/2024
JONES DANIEL DA SILVA CONS. EM TEC.DA INF.LTDA	290.420	ISSQNSN	430.24.3174443	0001	20/09/2023	410906/2024
JONES DANIEL DA SILVA CONS. EM TEC.DA INF.LTDA	290.420	ISSQNSN	430.24.3174439	0001	22/05/2023	410902/2024
JONES DANIEL DA SILVA CONS. EM TEC.DA INF.LTDA	290.420	ISSQNSN	430.24.3174410	0001	20/07/2021	410878/2024
JONES DANIEL DA SILVA CONS. EM TEC.DA INF.LTDA	290.420	ISSQNSN	430.24.3174438	0001	20/04/2023	410901/2024
JONES DANIEL DA SILVA CONS. EM TEC.DA INF.LTDA	290.420	TFFP/FX	406.24.0555351	0001	27/03/2024	402380/2024
JONES DANIEL DA SILVA CONS. EM TEC.DA INF.LTDA	290.420	ISS	292.24.4416569	0001	15/03/2024	374619/2024
JONES DANIEL DA SILVA CONS. EM TEC.DA INF.LTDA	290.420	ISSQNSN	430.24.3174610	0001	20/12/2023	411044/2024
JONES DANIEL DA SILVA CONS. EM TEC.DA INF.LTDA	290.420	ISSQNSN	430.24.3174441	0001	20/07/2023	410904/2024

JONES OLIVEIRA DA SILVA	510.100.048.069	IPU	101.24.0214157	0003	12/03/2024	362567/2024
JONHY DYUN KOYAMA	014.006.011.000	IPU	101.24.0113054	0003	12/03/2024	353361/2024
JONI DA SILVA BRANDAO	522.002.138.116	IPU	101.24.0231228	0003	12/03/2024	364857/2024
JONI SODANI	182.007	TFFP/FX	406.24.0519554	0001	27/03/2024	384710/2024
JONILSON DA SILVA LIMA - ME	156.747	TFFP/FX	406.24.0514047	0001	27/03/2024	381625/2024
JONILSON DIAS BRITO	532.010.063.000	IPU	101.24.0240138	0003	12/03/2024	365945/2024
JONILSON PEREIRA DA SILVA	091.849	TFFP/FX	406.24.0504857	0001	27/03/2024	376924/2024
JONITO GONCALVES DA SILVA	625.605.001.000	IPUTUCE	103.24.0263133	0003	17/03/2024	371123/2024
JONIVAL CUNHA	018.055.140.000	IPU	101.24.0133914	0003	17/03/2024	355040/2024
JONNI CAPPONI	011.046.028.000	IPU	101.24.0098806	0003	12/03/2024	352539/2024
JONNY CAPPONI	018.052.005.006	IPU	101.24.0133716	0003	17/03/2024	355017/2024
JONNY CAPPONI	018.052.005.001	IPU	101.24.0133711	0003	17/03/2024	355012/2024
JONNY CAPPONI	018.052.005.003	IPU	101.24.0133713	0003	17/03/2024	355014/2024
JONNY CAPPONI	018.052.005.004	IPU	101.24.0133714	0003	17/03/2024	355015/2024
JONNY CAPPONI	018.052.005.002	IPU	101.24.0133712	0003	17/03/2024	355013/2024
JONNY CAPPONI	018.052.005.007	IPU	101.24.0133717	0003	17/03/2024	355018/2024
JONNY CAPPONI	018.052.005.005	IPU	101.24.0133715	0003	17/03/2024	355016/2024
JONNY DE FARIA GERALDO	CFB5353	M.TRANS	709.24.2581154	0001	11/03/2024	419426/2024
JONNY GERONIMO DA SILVA	184.803	TFFP/FX	406.24.0520321	0001	27/03/2024	385162/2024
JOQUEI CLUB DO ABC	532.204.002.000	CIP	105.24.0273939	0003	29/03/2024	372455/2024
JOQUEI CLUB DO ABC	532.204.002.000	IPU	101.24.0246100	0003	12/03/2024	366805/2024
JOQUEI CLUBE DO ABC	402.033.005.000	IPU	101.24.0212799	0003	15/03/2024	362385/2024
JOQUEI CLUBE DO ABC	402.033.011.000	CIP	105.24.0272141	0003	29/03/2024	371789/2024
JOQUEI CLUBE DO ABC	402.033.011.000	IPU	101.24.0212804	0003	15/03/2024	362387/2024
JORANDIR APARECIDO GIBIN	003.045.020.145	IPU	101.24.0029345	0003	23/03/2024	347795/2024
JORBERTH COSTA DA SILVA	275.469	TFFP/FX	406.24.0549166	0001	27/03/2024	399780/2024
JORCELINA MARTIN DA SILVEIRA	024.063.033.000	IPU	101.24.0163967	0003	15/03/2024	357763/2024
JORCIE CASSIANO MARTINS		ISS CC	705.23.2804508	0009	07/03/2024	412280/2024
JORDAGAS COMERCIO DE GAS E AGUA MINERAL LTDA	104.990	ISS	291.24.4422297	0001	15/03/2024	373708/2024
JORDAN LUCAS SILVA DE ALMEIDA	BK69247	M.TRANS	709.24.2603977	0001	22/03/2024	430248/2024
JORDANA RIBEIRO DA SILVA	251.767	TFFP/FX	406.24.0540392	0001	27/03/2024	395844/2024
JORDANA SA TREINAMENTOS LTDA	320.600	TFFP/FX	406.24.0567439	0001	27/03/2024	407092/2024
JORDAO ANTONIO DINIS TRANSPORTES - EPP	026.441	TFFP/FX	406.24.0500863	0001	27/03/2024	375653/2024
JORDAO BATISTA DE OLIVEIRA	024.019.137.378	IPU	101.24.0161258	0003	15/03/2024	357532/2024
JORDAO DE ALMEIDA	001.089.010.001	IPU	101.24.0014024	0003	12/03/2024	346768/2024
JORDAO DE ALMEIDA	001.089.010.002	IPU	101.24.0014025	0003	12/03/2024	346769/2024
JORDAO DE ALMEIDA	001.089.010.003	IPU	101.24.0014026	0003	12/03/2024	346770/2024
JORDAO DE ALMEIDA	001.089.010.004	IPU	101.24.0014027	0003	12/03/2024	346771/2024
JORDAO LONGUINHO MOTA	002.065.038.021	IPU	101.24.0021915	0003	12/03/2024	347279/2024
JORDAO MESSIAS FRANCISCO	027.094.027.000	IPU	101.24.0179357	0003	12/03/2024	359003/2024
JORDEENE ROCHA SANTOS - ME	257.678	TFFP/FX	406.24.0542599	0001	27/03/2024	396835/2024
JORDENIA BARROS CABRAL ROCHA	533.319.011.000	IPU	101.24.0253143	0003	16/03/2024	367928/2024
JORDHAN WASHINGTON MOREIRA DOS SANTOS SILVA	BVF1H49	M.TRANS	709.24.2568368	0001	06/03/2024	416020/2024
JORGE ABDO MARDIROSSE	123.615	TFFP/FX	406.24.0508861	0001	27/03/2024	378824/2024
JORGE AKIRA NAKATA	199.201	TFFP/FX	406.24.0524445	0001	27/03/2024	387570/2024
JORGE ALBERTO RODRIGUES KINSKOWSKI	204.028	TFFP/FX	406.24.0525732	0001	27/03/2024	388224/2024
JORGE ALEXANDRE PEREIRA	ETX9566	M.TRANS	709.24.2598371	0001	20/03/2024	427693/2024
JORGE AMERICO FALLETTI	523.305.007.000	IPU	101.24.0234626	0003	12/03/2024	365254/2024
JORGE AMERICO FALLETTI	523.305.004.000	IPU	101.24.0234623	0003	12/03/2024	365252/2024
JORGE AMERICO FALLETTI	534.036.002.000	IPU	101.23.3131816	0005	28/03/2024	345917/2024
JORGE AMERICO FALLETTI	534.036.002.000	CIP	105.24.0274483	0003	29/03/2024	372740/2024
JORGE AMERICO FALLETTI	523.305.009.000	IPU	101.24.0234628	0003	12/03/2024	365255/2024
JORGE AMERICO FALLETTI	523.305.012.000	CIP	105.24.0273267	0003	29/03/2024	372196/2024
JORGE AMERICO FALLETTI	522.300.012.000	CIP	105.24.0273186	0003	29/03/2024	372162/2024
JORGE AMERICO FALLETTI	523.305.004.000	CIP	105.24.0273263	0003	29/03/2024	372193/2024
JORGE AMERICO FALLETTI	523.305.012.000	IPU	101.24.0234631	0003	12/03/2024	365257/2024
JORGE AMERICO FALLETTI	522.300.012.000	IPU	101.24.0234007	0003	12/03/2024	365152/2024
JORGE AMERICO FALLETTI	534.036.002.000	IPU	101.24.0254626	0003	16/03/2024	368161/2024
JORGE AMERICO FALLETTI	523.305.009.000	CIP	105.24.0273265	0003	29/03/2024	372194/2024
JORGE ANDERSON MADELENO DE OLIVEIRA	005.020.049.008	IPU	101.24.0051664	0003	12/03/2024	349797/2024
JORGE ANTONIO BEZERRA MONTEIRO	023.055.042.000	IPU	101.24.0157698	0003	12/03/2024	357138/2024
JORGE APARECIDO DE JESUS - ESPOLIO	013.002.013.000	IPU	101.24.0107390	0003	12/03/2024	353039/2024
JORGE ARI DE OLIVEIRA - ME	105.596	TFFP/FX	406.24.0506581	0001	27/03/2024	377761/2024
JORGE ARRUDA DOS SANTOS	CYA7344	M.TRANS	709.24.2574135	0001	06/03/2024	418710/2024
JORGE ARTURO BUSTAMANTE OSORIO	122.816	TFFP/FX	406.24.0508759	0001	27/03/2024	378785/2024
JORGE AUGUSTO DA CUNHA	092.979	TFFP/FX	406.24.0504957	0001	27/03/2024	376982/2024
JORGE AUGUSTO DEL BIANCO	249.807	TFFP/FX	406.24.0539700	0001	27/03/2024	395506/2024
JORGE AUGUSTO NUNES CIRQUEIRA	030.018.027.053	IPU	101.24.0188230	0003	16/03/2024	359695/2024
JORGE BARBOSA	534.119.011.000	IPU	101.24.0255821	0003	16/03/2024	368315/2024
JORGE BATISTA		ISS CC	705.23.2803661	0009	07/03/2024	412034/2024
JORGE BATISTA RODRIGUES - EPP	158.192	TFFP/FX	406.24.0514322	0001	27/03/2024	381771/2024
JORGE BOITA	018.025.051.000	IPU	101.24.0131528	0003	17/03/2024	354789/2024
JORGE BRENTEGANI - ESPOLIO	002.072.020.000	IPU	101.24.0022017	0003	12/03/2024	347283/2024
JORGE BROCHIN	DG25550	M.TRANS	709.24.2600458	0001	20/03/2024	428693/2024
JORGE CARLOS CATALANI	020.071.025.000	IPU	101.24.0144388	0003	15/03/2024	355954/2024
JORGE CORDEIRO DE ALBUQUERQUE		ISS CC	705.23.2803406	0009	07/03/2024	411979/2024
JORGE CORDEIRO DE ALBUQUERQUE	016.032.026.000	IPU	101.24.0125028	0003	12/03/2024	354367/2024
JORGE CORREA	033.075.004.000	IPU	101.24.0208989	0003	16/03/2024	361930/2024
JORGE COSME DE ARAGAO SANTOS	HNK1228	M.TRANS	709.24.2605419	0001	22/03/2024	430838/2024
JORGE DA SILVA GONCALVES	AYJ9041	M.TRANS	709.24.2615608	0001	28/03/2024	433032/2024
JORGE DAMASO	065.682	TFFP/FX	406.24.0502853	0001	27/03/2024	376156/2024
JORGE DE JESUS DA SILVA	533.009.016.000	IPU	101.24.0248828	0003	16/03/2024	367313/2024
JORGE DE JESUS DA SILVA METAL ME	190.794	TFFP/FX	406.24.0522017	0001	27/03/2024	386120/2024
JORGE DE LIMA MONTENEGRO	QXK7800	M.TRANS	709.24.2600007	0001	20/03/2024	428436/2024
JORGE DE SOUSA LIMA	337.056	TFFP/FX	406.23.3166955	0004	04/03/2024	375342/2024
JORGE DE SOUSA LIMA	337.056	TFFP/FX	406.24.0571935	0001	27/03/2024	408404/2024
JORGE DIOGO DE OLIVEIRA	DWC3434	M.TRANS	709.24.2591767	0001	15/03/2024	424468/2024
JORGE DONIZETTI SANTIN		ISS CC	705.23.2806163	0009	07/03/2024	412824/2024
JORGE DOS REIS	620.545.054.000	IPU	101.24.0261199	0003	12/03/2024	369261/2024
JORGE DOS SANTOS DEBS	KLY7540	M.TRANS	709.24.2605898	0001	22/03/2024	431105/2024
JORGE DOS SANTOS FIGUEIREDO	166.487	TFFP/FX	406.24.0515908	0001	27/03/2024	382674/2024
JORGE DOS SANTOS GONCALVES	015.062.004.000	IPU	101.24.0118629	0003	12/03/2024	353803/2024
JORGE DUARTE DOS SANTOS	031.096.058.000	IPU	101.24.0198090	0003	17/03/2024	360685/2024
JORGE EDUARDO DA SILVA CONCEICAO	265.532	TFFP/FX	406.24.0545488	0001	27/03/2024	398120/2024
JORGE EDUARDO FARAH - ME	236.622	TFFP/FX	406.24.0535198	0001	27/03/2024	393312/2024
JORGE EDUARDO SCARANELLO	017.024.056.022	IPU	101.24.0128686	0003	12/03/2024	354618/2024
JORGE ELIAS DA SILVA PINTURAS - ME	135.108	TFFP/FX	406.24.0510529	0001	27/03/2024	379670/2024
JORGE EMIDIO MENDES	524.204.007.000	IPU	101.24.0236043	0003	15/03/2024	365478/2024
JORGE ENRIQUE MARTINEZ AGUDELO	006.030.022.000	IPU	101.24.0061646	0003	12/03/2024	350508/2024
JORGE FABRICIO ABELINI	DLF6210	M.TRANS	709.24.2598427	0001	20/03/2024	427724/2024
JORGE FELIX	024.020.104.000	IPU	101.24.0162213	0003	15/03/2024	357636/2024
JORGE FERNANDES DE LIMA	532.082.010.000	IPU	101.24.0243080	0003	12/03/2024	366254/2024
JORGE FERNANDO ANDRADE DO CARMO	532.080.012.000	IPU	101.24.0243001	0003	12/03/2024	366244/2024
JORGE FERNANDO SILVA	143.638	TFFP/FX	406.24.0511775	0001	27/03/2024	380365/2024

JORGE FERREIRA DA SILVA	031.055.001.000	IPTU	101.24.0196463	0003	17/03/2024	360497/2024
JORGE FERREIRA DA SILVA - ESPOLIO		ISS CC	705.23.2803604	0009	07/03/2024	412018/2024
JORGE FERREIRA DA SILVA - ESPOLIO	021.029.024.000	IPTU	101.24.0150006	0003	16/03/2024	356528/2024
JORGE FERREIRA SERAFIM		ISS CC	705.23.2806036	0009	07/03/2024	412780/2024
JORGE FERREIRA SERAFIM	524.027.032.000	IPTU	101.24.0235252	0003	15/03/2024	365370/2024
JORGE FERRER DEU - ME	194.378	TFFP/FX	406.24.0523047	0001	27/03/2024	386738/2024
JORGE FLORIANO DE TOLEDO	009.067.037.000	IPTU	101.24.0085349	0003	15/03/2024	351877/2024
JORGE FOLLADOR	534.302.056.000	IPTU	101.24.0257599	0003	16/03/2024	368654/2024
JORGE FRANCISCO DA SILVA	OD11691	M.TRANS	709.24.2601129	0001	20/03/2024	429054/2024
JORGE FRUTUOSO JUNIOR	DMW7525	M.TRANS	709.24.2604970	0001	22/03/2024	430605/2024
JORGE FURTADO	031.028.034.000	IPTU	101.24.0194979	0003	17/03/2024	360358/2024
JORGE GOMES DE OLIVEIRA JUNIOR	027.018.076.000	IPTU	101.24.0176535	0003	12/03/2024	358789/2024
JORGE HENRIQUE DOS SANTOS	FYA9443	M.TRANS	709.24.2608416	0001	22/03/2024	432503/2024
JORGE HIDEAKI IWASHITA	521.400.033.542	CIP	105.24.0273017	0003	29/03/2024	372128/2024
JORGE HIDEO TOMIZAWA	018.480	TFFP/FX	406.24.0500573	0001	27/03/2024	375599/2024
JORGE INACIO DA SILVA	006.064.022.098	IPTU	101.24.0065766	0003	12/03/2024	350801/2024
JORGE IRIA FERNANDES DA SILVA	532.027.012.000	IPTU	101.24.0240538	0003	12/03/2024	365996/2024
JORGE IVAN MONTEIRO DA SILVA	266.912	TFFP/FX	406.24.0545985	0001	27/03/2024	398326/2024
JORGE JOAO DE OLIVEIRA	532.509.024.000	IPTU	101.24.0247768	0003	12/03/2024	367050/2024
JORGE KIYOSHI TAKAYASU	016.034.011.000	IPTU	101.24.0125299	0003	12/03/2024	354388/2024
JORGE LEMES LOPES	026.090.007.000	IPTU	101.24.0175261	0003	12/03/2024	358660/2024
JORGE LUCAS DE ASSUNCAO	EHZ9603	M.TRANS	709.24.2583034	0001	11/03/2024	420400/2024
JORGE LUIS DE O. JACINTO - ME	242.116	TFFP/FX	406.24.0537078	0001	27/03/2024	394249/2024
JORGE LUIS DE SOUSA	031.144.020.000	IPTU	101.24.0200196	0003	17/03/2024	360895/2024
JORGE LUIS DE SOUSA	031.143.023.000	IPTU	101.24.0200065	0003	17/03/2024	360880/2024
JORGE LUIS DE SOUZA VALERO	DZK6B67	M.TRANS	709.24.2572934	0001	06/03/2024	418091/2024
JORGE LUIS FRANCESCHINI	FZM9098	M.TRANS	709.24.2581407	0001	11/03/2024	419576/2024
JORGE LUIS FRANCESCHINI	FZM9098	M.TRANS	709.24.2581440	0001	11/03/2024	419595/2024
JORGE LUIS NEIVA DA SILVA JUNIOR	EBL2H83	M.TRANS	709.24.2596963	0001	20/03/2024	426980/2024
JORGE LUIS TEIXEIRA	016.015.139.195	IPTU	101.24.0123987	0003	12/03/2024	354278/2024
JORGE LUIZ CORREA	620.536.010.000	IPTU	101.24.0261034	0003	12/03/2024	369224/2024
JORGE LUIZ DE LIMA TEIXEIRA	287.046	TFFP/FX	406.24.0553840	0001	27/03/2024	401792/2024
JORGE LUIZ DE OLIVEIRA MARCONDES	093.693	TFFP/FX	406.24.0505450	0001	27/03/2024	377025/2024
JORGE LUIZ LIMA DOS SANTOS	GJW3G08	M.TRANS	709.24.2564530	0001	06/03/2024	414313/2024
JORGE LUIZ ORMEDILLA	030.144.057.003	IPTU	101.24.0193304	0003	16/03/2024	360210/2024
JORGE LUIZ PEREIRA DE PONTE	021.053.093.000	IPTU	101.24.0151691	0003	16/03/2024	356671/2024
JORGE LUIZ PEREIRA DE PONTE ME	200.361	TFSANIT	407.24.0259445	0002	27/03/2024	409321/2024
JORGE LUIZ PEREIRA DE PONTE ME	200.361	TFFP/FX	406.24.0524766	0001	27/03/2024	387737/2024
JORGE LUIZ PEROSA	031.001.094.129	IPTU	101.24.0194154	0003	17/03/2024	360282/2024
JORGE LUIZ PEROSA	113.007	TFFP/FX	406.24.0507472	0001	27/03/2024	378181/2024
JORGE LUIZ REIS ZEFERINO	259.527	TFFP/FX	406.24.0543267	0001	27/03/2024	397163/2024
JORGE LUIZ SANTOS - ESPOLIO	533.313.036.000	IPTU	101.24.0252996	0003	16/03/2024	367905/2024
JORGE LUIZ SIMOES	620.509.004.000	CIP	105.24.0275438	0003	29/03/2024	373221/2024
JORGE LUIZ SIMOES	031.144.066.000	IPTU	101.24.0200242	0003	17/03/2024	360904/2024
JORGE LUIZ SIMOES	620.509.004.000	IPTU	101.24.0260783	0003	12/03/2024	369173/2024
JORGE LUIZ VARJAO	020.006.001.083	IPTU	101.24.0140974	0003	15/03/2024	355640/2024
JORGE LUIZ VERGOSA	006.040.058.048	IPTU	101.24.0063378	0003	12/03/2024	350603/2024
JORGE MAGALHAES PAIVA	018.012.038.000	IPTU	101.24.0130619	0003	15/03/2024	354733/2024
JORGE MAHSEREGIAN - ESPOLIO		ISS CC	705.23.2803048	0009	07/03/2024	411899/2024
JORGE MAHSEREGIAN - ESPOLIO	008.032.063.000	IPTU	101.23.3220301	0003	09/03/2024	345987/2024
JORGE MAHSEREGIAN - ESPOLIO	008.032.063.000	IPTU	101.24.0079497	0003	12/03/2024	351557/2024
JORGE MAKOTO HAYASHIDA	DGN7337	M.TRANS	709.24.2597138	0001	20/03/2024	427070/2024
JORGE MADEDE DE JESUS	238.035	TFFP/FX	406.24.0536005	0001	27/03/2024	393723/2024
JORGE MANFRE ZANON	072.736	TFFP/FX	406.24.0503275	0001	27/03/2024	376273/2024
JORGE MANOEL DA SILVA	BVV2197	M.TRANS	709.24.2573491	0001	06/03/2024	418392/2024
JORGE MANUEL DE SOUSA	532.307.034.000	CIP	105.24.0274007	0003	29/03/2024	372504/2024
JORGE MARCELINO MUNIZ	143.403	TFFP/FX	406.24.0511735	0001	27/03/2024	380343/2024
JORGE MARTINELLI NORONHA	276.056	TFFP/FX	406.24.0549377	0001	27/03/2024	399884/2024
JORGE MARTINS DA COSTA	CGMOD48	M.TRANS	709.24.2607071	0001	22/03/2024	431767/2024
JORGE MARTINS DA COSTA	032.077.033.000	IPTU	101.24.0204542	0003	17/03/2024	361505/2024
JORGE MARTINS DE ALMEIDA JUNIOR	268.932	TFFP/FX	406.24.0546743	0001	27/03/2024	398679/2024
JORGE MEZZOMO NETO	JBH8854	M.TRANS	709.24.2591075	0001	15/03/2024	424137/2024
JORGE MIRANDA CERQUEIRA	025.088.033.000	IPTU	101.24.0169919	0003	17/03/2024	358184/2024
JORGE MIRANDA CERQUEIRA	025.088.033.000	CIP	105.24.0271456	0003	29/03/2024	371641/2024
JORGE MOTIVA TREINAMENTOS LTDA	299.663	TFFP/FX	406.24.0559370	0001	27/03/2024	404088/2024
JORGE NAGIMA	DXV6F50	M.TRANS	709.24.2567509	0001	06/03/2024	415593/2024
JORGE NAGIMA	DXV6F50	M.TRANS	709.24.2581029	0001	11/03/2024	419351/2024
JORGE NAGIMA	DXV6F50	M.TRANS	709.24.2581416	0001	11/03/2024	419582/2024
JORGE NICOLAS DE SOUSA SALES	FPU0360	M.TRANS	709.24.2600789	0001	20/03/2024	428865/2024
JORGE NIVAL DE OLIVEIRA	131.384	TFFP/FX	406.24.0510006	0001	27/03/2024	379398/2024
JORGE PACHECO ANTUNES	103.475	TFFP/FX	406.24.0506295	0001	27/03/2024	377610/2024
JORGE PACHECO DE CAMPOS ME	132.129	TFFP/FX	406.24.0510103	0001	27/03/2024	379451/2024
JORGE PARANHOS DA SILVA	006.060.047.000	IPTU	101.24.0065329	0003	12/03/2024	350755/2024
JORGE PAULO ALVES DE SOUSA	DUY6876	M.TRANS	709.24.2590302	0001	15/03/2024	423717/2024
JORGE PAULO DE LAIA	155.782	TFFP/FX	406.24.0513859	0001	27/03/2024	381519/2024
JORGE PEIXOTO FILHO	GEM1119	M.TRANS	709.24.2573787	0001	06/03/2024	418532/2024
JORGE PEREIRA DE OLIVEIRA	146.229	TFFP/FX	406.24.0512202	0001	27/03/2024	380599/2024
JORGE PEREIRA GOMES	008.035.071.000	IPTU	101.24.0080102	0003	12/03/2024	351582/2024
JORGE PETRU PEREIRA MATTOS	012.085.015.000	IPTU	101.24.0106622	0003	15/03/2024	352991/2024
JORGE PETRU PEREIRA MATTOS MEDEIROS	011.033.113.405	IPTU	101.24.0095803	0003	12/03/2024	352369/2024
JORGE RAFAEL	019.019.025.076	IPTU	101.24.0137956	0003	16/03/2024	355373/2024
JORGE RIBEIRO DO NASCIMENTO	511.001.048.242	IPTU	101.24.0218740	0003	15/03/2024	363173/2024
JORGE RICARDO BEZERRA CRUZ	EUW4A44	M.TRANS	709.24.2586558	0001	15/03/2024	422102/2024
JORGE RICARDO BEZERRA CRUZ	EUW4A44	M.TRANS	709.24.2586269	0001	15/03/2024	421951/2024
JORGE RICARDO BEZERRA CRUZ	EUW4A44	M.TRANS	709.24.2615547	0001	28/03/2024	432995/2024
JORGE RICARDO BEZERRA CRUZ	EUW4A44	M.TRANS	709.24.2564939	0001	06/03/2024	414491/2024
JORGE RICARDO BEZERRA CRUZ	EUW4A44	M.TRANS	709.24.2585455	0001	15/03/2024	421583/2024
JORGE RICARDO BEZERRA CRUZ	EUW4A44	M.TRANS	709.24.2596765	0001	20/03/2024	426871/2024
JORGE RODRIGUES - ESPOLIO	004.078.021.000	IPTU	101.24.0047143	0003	15/03/2024	349469/2024
JORGE ROSA DA CRUZ - ESPOLIO	019.007.026.045	IPTU	101.24.0137051	0003	16/03/2024	352597/2024
JORGE SAKAMOTO		ISS CC	705.23.2803908	0009	07/03/2024	412098/2024
JORGE SAKAMOTO	025.027.044.000	IPTU	101.24.0166220	0003	17/03/2024	357934/2024
JORGE SCHVARCZ JUNIOR - ESPOLIO	008.037.070.012	IPTU	101.24.0080326	0003	12/03/2024	351588/2024
JORGE SERGIO - ESPOLIO	026.006.040.000	IPTU	101.24.0172759	0003	12/03/2024	358418/2024
JORGE SILVA LACERDA	JWN6641	M.TRANS	709.24.2593845	0001	15/03/2024	425534/2024
JORGE SILVA LACERDA	JWN6641	M.TRANS	709.24.2574414	0001	06/03/2024	418897/2024
JORGE SIMAO	533.301.045.000	IPTU	101.24.0252648	0003	16/03/2024	367863/2024
JORGE SINGER JUNIOR	521.400.033.244	IPTU	101.24.0229104	0003	12/03/2024	364599/2024
JORGE SINGER JUNIOR	033.078.030.000	IPTU	101.24.0209080	0003	18/03/2024	361943/2024
JORGE SOARES DA SILVA JUNIOR	015.029.001.388	IPTU	101.24.0116433	0003	12/03/2024	353627/2024
JORGE SPARVOLLI	402.008.028.000	IPTU	101.24.0212395	0003	15/03/2024	362300/2024
JORGE TADEU ALVES DA SILVA	178.327	TFFP/FX	406.24.0518646	0001	27/03/2024	384175/2024
JORGE TADEU ALVES DA SILVA	EJL3851	M.TRANS	709.24.2587793	0001	15/03/2024	422722/2024
JORGE TENORIO DE MACEDO	153.773	TFFP/FX	406.24.0513507	0001	27/03/2024	381306/2024

JORGE TERUO SHIMOKI	018.090.029.000	IPTU	101.24.0135612	0003	17/03/2024	355213/2024
JORGE VENANCIO ALVES	003.047.013.445	IPTU	101.24.0031720	0003	17/03/2024	348127/2024
JORGE VITOR RODRIGUES - ESPOLIO	532.206.029.000	IPTU	101.24.0246132	0003	12/03/2024	366811/2024
JORGE YASUSHI YAGI	188.430	TFFP/FX	406.24.0521351	0001	27/03/2024	385751/2024
JORGENY CATARINA GONCALVES	521.044.060.000	CIP	105.24.0272806	0003	29/03/2024	372051/2024
JORGENY CATARINA GONCALVES	521.044.060.000	IPTU	101.24.0227922	0003	12/03/2024	364433/2024
JORGINO DE LIMA RIBEIRO	021.091.002.000	IPTU	101.24.0152968	0003	16/03/2024	356771/2024
JORGINO MARIA DE OLIVEIRA	015.066.043.000	IPTU	101.24.0118790	0003	12/03/2024	353819/2024
JORIMAR DISTRIBUIDORA DE PRODS. ALIMENTS.LTDA ME	105.499	TFFP/FX	406.24.0506566	0001	27/03/2024	377752/2024
JORNAL UNIAO DO ABC S/S LTDA ME	150.697	TFFP/FX	406.24.0512972	0001	27/03/2024	381024/2024
JORSIL INDUSTRIA E COMERCIO LTDA	CZD6370	M.TRANS	709.24.2567319	0001	06/03/2024	415510/2024
JORTECH MONTAGENS INDUSTRIAIS LTDA	162.655	TFFP/FX	406.24.0515162	0001	27/03/2024	382251/2024
JOS FRANCISCO DOS SANTOS	FBK9214	M.TRANS	709.24.2584966	0001	15/03/2024	421335/2024
JOS FRANCISCO DOS SANTOS	FBK9214	M.TRANS	709.24.2582887	0001	11/03/2024	420325/2024
JOS FRANCISCO DOS SANTOS	FBK9214	M.TRANS	709.24.2601454	0001	20/03/2024	429238/2024
JOS FRANCISCO DOS SANTOS	FBK9214	M.TRANS	709.24.2598869	0001	20/03/2024	427944/2024
JOS FRANCISCO DOS SANTOS	FBK9214	M.TRANS	709.24.2573430	0001	06/03/2024	418355/2024
JOSADARC NUNES DA SILVA	FRG0117	M.TRANS	709.24.2616865	0001	28/03/2024	433751/2024
JOSAFSA DA SILVA VIANA	534.310.004.000	IPTU	101.24.0258078	0003	16/03/2024	368760/2024
JOSAFSA DOS SANTOS	162.723	TFFP/FX	406.24.0515173	0001	27/03/2024	382259/2024
JOSAFSA FERREIRA PRIMO	027.048.062.000	IPTU	101.24.0177771	0003	12/03/2024	358866/2024
JOSAFSA FERREIRA PRIMO	178.736	TFFP/FX	406.24.0518756	0001	27/03/2024	384241/2024
JOSAFSA SIMOES DE MORAIS	177.886	TFFP/FX	406.24.0518541	0001	27/03/2024	384114/2024
JOSAILTON DE LISBOA RIBEIRO	DXA8A22	M.TRANS	709.24.2585949	0001	15/03/2024	421803/2024
JOSAMA ABREU DOS SANTOS	219.111	TFFP/FX	406.24.0529965	0001	27/03/2024	390519/2024
JOSAMILTON CARDOSO DA SILVA	CAK9905	M.TRANS	709.24.2616033	0001	28/03/2024	433275/2024
JOSANE DE OLIVEIRA PEREIRA	511.001.048.311	IPTU	101.24.0218809	0003	15/03/2024	363198/2024
JOSANGILA ALVES DA SILVA SOUZA	DUO2568	M.TRANS	709.24.2603766	0001	22/03/2024	430139/2024
JOSANGILA ALVES DA SILVA SOUZA	DUO2568	M.TRANS	709.24.2606068	0001	22/03/2024	431202/2024
JOSANIA MACHADO DE ALMEIDA	163.597	TFFP/FX	406.24.0515326	0001	27/03/2024	382339/2024
JOSE ABERSON LOPES	534.138.015.000	IPTU	101.24.0256690	0003	16/03/2024	368493/2024
JOSE ABERSON LOPES		ISS CC	705.23.2807662	0009	07/03/2024	413378/2024
JOSE ABILIO DE MOURA & FILHO TRANSP.LTDA	126.461	TFFP/FX	406.24.0509259	0001	27/03/2024	379016/2024
JOSE ABILIO DE MOURA & FILHO TRANSP.LTDA	126.461	ISS	291.24.4417016	0001	15/03/2024	373564/2024
JOSE ABILIO FRAGA - ESPOLIO	023.018.074.000	IPTU	101.24.0156350	0003	12/03/2024	357024/2024
JOSE ACACIO DE OLIVEIRA	233.344	TFFP/FX	406.24.0534125	0001	27/03/2024	392729/2024
JOSE ACACIO GATTO	001.021.044.047	IPTU	101.24.0003418	0003	12/03/2024	346198/2024
JOSE ACACIO GATTO	001.021.044.164	IPTU	101.24.0003535	0003	12/03/2024	346207/2024
JOSE ACACIO VICENTE	021.087.043.000	IPTU	101.24.0152864	0003	16/03/2024	356762/2024
JOSE ADAILTON ALVES CAVALCANTE	219.605	TFFP/FX	406.24.0530113	0001	27/03/2024	390600/2024
JOSE ADAILTON ALVES CAVALCANTE	KR07J74	M.TRANS	709.24.2592940	0001	15/03/2024	425055/2024
JOSE ADAILTON CARDOSO NEVES	FHE7226	M.TRANS	709.24.2584415	0001	15/03/2024	421059/2024
JOSE ADAILTON DE FARIAS	031.084.043.000	IPTU	101.24.0197603	0003	17/03/2024	360629/2024
JOSE ADAILTON DE JESUS SANTOS	GFU2A66	M.TRANS	709.24.2564731	0001	06/03/2024	414387/2024
JOSE ADALCIO FERREIRA DA SILVA	511.001.069.086	IPTU	101.24.0219015	0003	15/03/2024	363251/2024
JOSE ADAO DA SILVA	CKB8145	M.TRANS	709.24.2600261	0001	20/03/2024	428563/2024
JOSE ADAO DE LIMA	BWV2302	M.TRANS	709.24.2597058	0001	20/03/2024	427036/2024
JOSE ADAUBERTO CECILIO ELIAS	BPT7028	M.TRANS	709.24.2573335	0001	06/03/2024	418301/2024
JOSE ADAUBERTO CECILIO ELIAS	BPT7028	M.TRANS	709.24.2570560	0001	06/03/2024	416930/2024
JOSE ADAUBERTO CECILIO ELIAS	187.077	TFFP/FX	406.24.0520963	0001	27/03/2024	385530/2024
JOSE ADAUTO DE SOUZA SILVA-ME	113.411	TFFP/FX	406.24.0507521	0001	27/03/2024	378206/2024
JOSE ADEILTON DA SILVA FREITAS	534.156.019.000	IPTU	101.24.0257450	0003	16/03/2024	368620/2024
JOSE ADELMO DOS SANTOS	FPQ9H45	M.TRANS	709.24.2615490	0001	28/03/2024	432965/2024
JOSE ADELSON PEREIRA - ESPOLIO	533.208.062.000	IPTU	101.24.0250641	0003	16/03/2024	367605/2024
JOSE ADEMAR DIAS - ME	260.800	TFFP/FX	406.24.0543752	0001	27/03/2024	397369/2024
JOSE ADEMIR RUSSI	532.010.164.000	CIP	105.24.0273639	0003	29/03/2024	372333/2024
JOSE ADENILSON VIEIRA	332.007	TFFP/FX	406.24.0570415	0001	27/03/2024	407976/2024
JOSE ADILSON DA SILVA	FXN1B35	M.TRANS	709.24.2605687	0001	22/03/2024	430986/2024
JOSE ADILSON DA SILVA TRANSPORTES LTDA - EPP	142.973	TFFP/FX	406.24.0511663	0001	27/03/2024	380304/2024
JOSE ADILSON DE LIMA FILHO	CVQ0480	M.TRANS	709.24.2592972	0001	15/03/2024	425077/2024
JOSE ADILSON DE SOUZA FERREIRA	032.002.064.000	IPTU	101.24.0200799	0003	17/03/2024	360974/2024
JOSE ADNILSON DA SILVA ME	191.591	TFFP/FX	406.24.0522242	0001	27/03/2024	386250/2024
JOSE ADRIANO DOS SANTOS	251.971	TFSANIT	407.24.0260377	0002	27/03/2024	409655/2024
JOSE ADRIANO DOS SANTOS	251.971	TFFP/FX	406.24.0540466	0001	27/03/2024	395874/2024
JOSE ADRIANO GOMES	402.016.031.000	IPTU	101.24.0212515	0003	15/03/2024	362337/2024
JOSE ADRIANO GOMES	244.334	TFFP/FX	406.24.0537816	0001	27/03/2024	394602/2024
JOSE ADRIANO GUIMARAES DE JESUS - ME	203.606	TFFP/FX	406.24.0525616	0001	27/03/2024	388171/2024
JOSE ADRIANO LEANDRO GOMES ALMEIDA	216.405	TFFP/FX	406.24.0529124	0001	27/03/2024	390035/2024
JOSE ADRIANO PINTO	534.010.027.000	IPTU	101.24.0253940	0003	16/03/2024	368061/2024
JOSE AELSON ANTUNES DA SILVA	209.807	TFFP/FX	406.24.0527274	0001	27/03/2024	389019/2024
JOSE AELSON ANTUNES DA SILVA		ISS CC	705.23.2804422	0009	07/03/2024	412251/2024
JOSE AELSON ANTUNES DA SILVA	033.021.069.000	IPTU	101.24.0206083	0003	16/03/2024	361662/2024
JOSE AFONSO CORDEIRO	137.827	TFFP/FX	406.24.0510919	0001	27/03/2024	379874/2024
JOSE AFONSO DA CRUZ ANTUNES MAQUINAS - ME	211.892	TFFP/FX	406.24.0527859	0001	27/03/2024	389356/2024
JOSE AFONSO DE AZEVEDO - ME	140.876	TFFP/FX	406.24.0511366	0001	27/03/2024	380148/2024
JOSE AFONSO FERREIRA DE SOUZA	248.969	TFFP/FX	406.24.0539391	0001	27/03/2024	395354/2024
JOSE AFONSO GOMES - ESPOLIO	512.017.018.223	IPTU	101.24.0221165	0003	12/03/2024	363602/2024
JOSE AFONSO MARTINS	027.017.057.000	IPTU	101.24.0176432	0003	12/03/2024	358780/2024
JOSE AFONSO MARTINS	027.013.024.000	IPTU	101.24.0176236	0003	12/03/2024	358762/2024
JOSE AFONSO MARTINS	027.017.056.000	IPTU	101.24.0176431	0003	12/03/2024	358779/2024
JOSE AFONSO PEREIRA	623.728.020.000	IFTUTCE	103.24.0262958	0003	17/03/2024	371060/2024
JOSE AFRANIO GOMES DE SOUZA	019.004.049.026	IPTU	101.24.0136524	0003	16/03/2024	355266/2024
JOSE AGENOR DA SILVA	CMF1854	M.TRANS	709.24.2581517	0001	11/03/2024	419631/2024
JOSE AGOSTINHO INACIO SANTOS	COS3380	M.TRANS	709.24.2597146	0001	20/03/2024	427074/2024
JOSE AGUINALDO CARNEIRO	155.598	TFFP/FX	406.24.0513829	0001	27/03/2024	381502/2024
JOSE AILTON ALVES FERREIRA	DQH0080	M.TRANS	709.24.2594578	0001	15/03/2024	425934/2024
JOSE AILTON CIRILO DOS SANTOS	BOY4606	M.TRANS	709.24.2572993	0001	06/03/2024	418118/2024
JOSE AILTON DA SILVA	267.232	TFFP/FX	406.24.0546101	0001	27/03/2024	398392/2024
JOSE AILTON DA SILVA	524.226.049.000	CIP	105.24.0273505	0003	29/03/2024	372287/2024
JOSE AILTON DA SILVA ALVES	239.856	TFFP/FX	406.24.0536274	0001	27/03/2024	393846/2024
JOSE AILTON DE ARAUJO	013.052.017.000	IPTU	101.24.0112010	0003	12/03/2024	353300/2024
JOSE AILTON DOS SANTOS	FPV2H85	M.TRANS	709.24.2595091	0001	15/03/2024	426192/2024
JOSE AILTON FARIAS DA SILVA	021.023.074.015	IPTU	101.24.0149795	0003	16/03/2024	356510/2024
JOSE AILTON FERREIRA DOS SANTOS	139.266	TFFP/FX	406.24.0511129	0001	27/03/2024	379994/2024
JOSE AILTON LOURINDO DA SILVA ME	212.243	TFFP/FX	406.24.0527967	0001	27/03/2024	389401/2024
JOSE AILTON PEREIRA CASSIANO	239.217	TFFP/FX	406.24.0536070	0001	27/03/2024	393745/2024
JOSE AILTON PEREIRA DE OLIVEIRA SOC.UNIPES. LTDA	311.441	TFFP/FX	406.24.0564298	0001	27/03/2024	405972/2024
JOSE AILTON VIEIRA DOS SANTOS	FXR1999	M.TRANS	709.24.2602118	0001	20/03/2024	429624/2024
JOSE AILTON XAVIER	003.047.016.891	IPTU	101.24.0033150	0003	17/03/2024	348313/2024
JOSE AIRTON DA SILVA PIMENTEL	024.019.137.170	IPTU	101.24.0161050	0003	15/03/2024	357504/2024
JOSE AIRTON DOS SANTOS	118.743	TFFP/FX	406.24.0508178	0001	27/03/2024	378504/2024
JOSE AIRTON DOS SANTOS CONSTRUCOES - ME	223.904	TFFP/FX	406.24.0531478	0001	27/03/2024	391360/2024
JOSE AIRTON FARIAS	242.400	TFFP/FX	406.24.0537171	0001	27/03/2024	394295/2024
JOSE AIRTON GONCALVES SILVA	BPE6570	M.TRANS	709.24.2584686	0001	15/03/2024	421218/2024



JOSE AIRTON GONCALVES SILVA	BPE6570	M.TRANS	709.24.2584564	0001	15/03/2024	421141/2024
JOSE AIRTON QUEIROZ MARTINS FILHO	534.127.056.000	IPU	101.24.0256302	0003	16/03/2024	368405/2024
JOSE ALBERTO AMARO RODRIGUES	006.117.024.029	IPU	101.24.0067164	0003	12/03/2024	350949/2024
JOSE ALBERTO ANES PEREIRA	DC44885	M.TRANS	709.24.2564618	0001	06/03/2024	414329/2024
JOSE ALBERTO CARVALHO DE SOUZA	247.456	TFFP/FX	406.24.0538879	0001	27/03/2024	395117/2024
JOSE ALBERTO CONTINI	512.017.018.053	IPU	101.24.0220995	0003	12/03/2024	363587/2024
JOSE ALBERTO DANTAS	083.666	TFFP/FX	406.24.0504064	0001	27/03/2024	376547/2024
JOSE ALBERTO FARIA		ISS CC	705.23.2804925	0009	07/03/2024	412432/2024
JOSE ALBERTO FARIA	524.415.013.000	IPU	101.24.0236976	0003	15/03/2024	365614/2024
JOSE ALBERTO FARIA		ISS CC	705.23.2804948	0009	07/03/2024	412435/2024
JOSE ALBERTO GAMA PEREIRA	234.863	TFFP/FX	406.24.0534624	0001	27/03/2024	392998/2024
JOSE ALBERTO GARCIA LUCENA SILVA		ISS CC	705.23.2806662	0009	07/03/2024	413008/2024
JOSE ALBERTO GRECCO	622.552.002.000	IPUTUCE	103.24.0261677	0003	17/03/2024	370429/2024
JOSE ALBINO DE MELO	016.015.058.000	IPU	101.24.0121095	0003	12/03/2024	354026/2024
JOSE ALBUQUERQUE CAVALCANTE	031.081.027.000	IPU	101.24.0197459	0003	17/03/2024	360609/2024
JOSE ALBUQUERQUE SARAIVA	033.022.078.000	IPU	101.24.0206162	0003	16/03/2024	361678/2024
JOSE ALBUQUERQUE SARAIVA	033.022.107.000	IPU	101.24.0206179	0003	16/03/2024	361682/2024
JOSE ALCIDES DA SILVA JUNIOR	032.073.064.014	IPU	101.24.0203678	0003	17/03/2024	361337/2024
JOSE ALCIDES DE AZEVEDO	238.852	TFFP/FX	406.24.0535942	0001	27/03/2024	393694/2024
JOSE ALCIDES FILETO	534.122.020.000	IPU	101.24.0255967	0003	16/03/2024	368333/2024
JOSE ALDAIR DE OLIVEIRA	281.727	TFFP/FX	406.24.0551460	0001	27/03/2024	400774/2024
JOSE ALEX BATISTA TEIXEIRA - ME	234.255	TFFP/FX	406.24.0534431	0001	27/03/2024	392897/2024
JOSE ALEX FERREIRA LIMA	DOT5232	M.TRANS	709.24.2592542	0001	15/03/2024	424836/2024
JOSE ALEX PASCHOAL	174.796	TFFP/FX	406.24.0517769	0001	27/03/2024	383693/2024
JOSE ALEXANDRE ABRIL	098.903	TFFP/FX	406.24.0505709	0001	27/03/2024	377340/2024
JOSE ALEXANDRE CARDOSO	532.208.016.000	IPU	101.24.0246265	0003	12/03/2024	366831/2024
JOSE ALEXANDRE CARDOSO		ISS CC	705.23.2806394	0009	07/03/2024	412906/2024
JOSE ALEXANDRE SANA TRANSPORTES	269.232	TFFP/FX	406.24.0546878	0001	27/03/2024	398742/2024
JOSE ALEXANDRE SILVA JUNIOR	DYD7D66	M.TRANS	709.24.2566422	0001	06/03/2024	415190/2024
JOSE ALEXSANDER OLIMPIO	011.016.015.002	IPU	101.24.0094514	0003	12/03/2024	352291/2024
JOSE ALIRIO DA SILVEIRA	010.060.033.000	IPU	101.24.0093756	0003	15/03/2024	352247/2024
JOSE ALLISSON LIMA SOARES	DXV2D99	M.TRANS	709.24.2595683	0001	15/03/2024	426549/2024
JOSE ALMEIDA BEZERRA	530.107.024.000	IPU	101.24.0237905	0003	12/03/2024	365735/2024
JOSE ALMEIDA VERGUEIRO	623.716.003.000	IPUTUCE	103.24.0262803	0003	17/03/2024	370989/2024
JOSE ALMINO SOBRINHO	161.165	TFFP/FX	406.24.0514868	0001	27/03/2024	382077/2024
JOSE ALMINO SOBRINHO	161.165	TFSANIT	407.24.0258837	0002	27/03/2024	409120/2024
JOSE ALMIR SOUZA GOMES	031.037.046.000	IPU	101.24.0195576	0003	17/03/2024	360398/2024
JOSE ALOISIO SILVA SOUZA	018.042.005.009	IPU	101.24.0133279	0003	17/03/2024	354953/2024
JOSE ALVARO SARAIVA	009.059.013.000	IPU	101.24.0084924	0003	15/03/2024	351846/2024
JOSE ALVES DA CONCEICAO	195.993	TFFP/FX	406.24.0523515	0001	27/03/2024	387015/2024
JOSE ALVES DA MOTA	FWI0626	M.TRANS	709.24.2605554	0001	22/03/2024	430915/2024
JOSE ALVES DA MOTA - ESPOLIO	015.066.027.000	IPU	101.24.0118775	0003	12/03/2024	353818/2024
JOSE ALVES DA SILVA	201.677	TFFP/FX	406.24.0525128	0001	27/03/2024	387926/2024
JOSE ALVES DA SILVA		ISS CC	705.23.2806816	0009	07/03/2024	413082/2024
JOSE ALVES DA SILVA	533.216.010.000	IPU	101.24.0251053	0003	16/03/2024	367668/2024
JOSE ALVES DA SILVA	534.010.026.000	IPU	101.24.0253939	0003	16/03/2024	368060/2024
JOSE ALVES DA SILVA	533.103.005.000	IPU	101.24.0249457	0003	16/03/2024	367440/2024
JOSE ALVES DA SILVA	534.107.058.000	CIP	105.24.0274512	0003	29/03/2024	372748/2024
JOSE ALVES DA SILVA	104.766	TFFP/FX	406.24.0506468	0001	27/03/2024	377702/2024
JOSE ALVES DA SILVA - SEGURANCA	155.442	TFFP/FX	406.24.0513801	0001	27/03/2024	381483/2024
JOSE ALVES DA SILVA LANCHONETE - ME	216.633	TFFP/FX	406.24.0529189	0001	27/03/2024	390076/2024
JOSE ALVES DE BARRIOS NETO	521.048.016.000	IPU	101.23.2951850	0006	03/03/2024	345745/2024
JOSE ALVES DE BRITO		MULTA	704.24.2563190	0001	12/03/2024	411464/2024
JOSE ALVES DE LIMA	EMY2292	M.TRANS	709.24.2587433	0001	15/03/2024	422538/2024
JOSE ALVES DE OLIVEIRA	032.066.029.000	IPU	101.24.0202950	0003	17/03/2024	361166/2024
JOSE ALVES DE SOUZA	532.106.046.000	IPU	101.24.0245291	0003	12/03/2024	366698/2024
JOSE ALVES DE SOUZA	124.371	TFFP/FX	406.24.0508974	0001	27/03/2024	378882/2024
JOSE ALVES DE SOUZA NETO	DYASB78	M.TRANS	709.24.2567416	0001	06/03/2024	415551/2024
JOSE ALVES DOMINGOS	196.847	TFFP/FX	406.24.0523742	0001	27/03/2024	387145/2024
JOSE ALVES DOS SANTOS	ELI4D25	M.TRANS	709.24.2607069	0001	22/03/2024	431765/2024
JOSE ALVES DOS SANTOS - ESPOLIO	031.083.039.000	IPU	101.24.0197542	0003	17/03/2024	360617/2024
JOSE ALVES ENEAS - ESPOLIO	511.030.006.000	IPU	101.24.0219733	0003	15/03/2024	363395/2024
JOSE ALVES ENEAS JUNIOR	003.112.001.104	IPU	101.24.0037006	0003	17/03/2024	348704/2024
JOSE ALVES FERREIRA	148.577	TFFP/FX	406.24.0512587	0001	27/03/2024	380817/2024
JOSE ALVES FILHO		ISS CC	705.23.2764887	0010	11/03/2024	411568/2024
JOSE ALVES MARTINS NETO	148.202	TFFP/FX	406.24.0512532	0001	27/03/2024	380781/2024
JOSE ALVES MONTEIRO - ESPOLIO	004.067.029.000	IPU	101.24.0046384	0003	15/03/2024	349414/2024
JOSE ALVES MOTA	104.806	TFFP/FX	406.24.0506476	0001	27/03/2024	377707/2024
JOSE ALVES NOCA	003.111.001.097	IPU	101.24.0036887	0003	17/03/2024	348693/2024
JOSE ALVES PEREIRA	033.131.010.000	IPU	101.24.0212082	0003	16/03/2024	362246/2024
JOSE ALVES PEREIRA MAIA	250.550	TFSANIT	407.24.0260310	0002	27/03/2024	409628/2024
JOSE ALVES PEREIRA MAIA	250.550	TFFP/FX	406.24.0539975	0001	27/03/2024	395636/2024
JOSE ALVES RIBEIRO FILHO	CPB2419	M.TRANS	709.24.2588140	0001	15/03/2024	422790/2024
JOSE ALVES RIBEIRO FILHO	CPB2419	M.TRANS	709.24.2595145	0001	15/03/2024	426224/2024
JOSE ALVES RIBEIRO FILHO	CPB2419	M.TRANS	709.24.2574482	0001	06/03/2024	418941/2024
JOSE ALVES RIBEIRO FILHO	CPB2419	M.TRANS	709.24.2592845	0001	15/03/2024	424988/2024
JOSE ALVES RIBEIRO FILHO	CPB2419	M.TRANS	709.24.2595487	0001	15/03/2024	426435/2024
JOSE ALVES VIANA	532.078.034.000	IPU	101.24.0242913	0003	12/03/2024	366235/2024
JOSE AMANCIO COSTA	524.044.015.000	IPU	101.24.0235567	0003	15/03/2024	365417/2024
JOSE AMANCIO COSTA	524.044.010.000	IPU	101.24.0235563	0003	15/03/2024	365416/2024
JOSE AMANCIO COSTA	524.044.018.000	IPU	101.24.0235570	0003	15/03/2024	365420/2024
JOSE AMANCIO REIS RIBEIRO	ELJ2D39	M.TRANS	709.24.2596747	0001	20/03/2024	426861/2024
JOSE AMARILDO PEPIAS	533.249.029.000	IPU	101.24.0252462	0003	16/03/2024	367828/2024
JOSE AMARO DA SILVA	623.726.004.000	IPUTUCE	103.24.0262912	0003	17/03/2024	371033/2024
JOSE AMARO DE SOUZA	CTC8273	M.TRANS	709.24.2607243	0001	22/03/2024	431863/2024
JOSE AMARO FERREIRA - ESPOLIO	524.223.032.000	IPU	101.24.0236539	0003	15/03/2024	365555/2024
JOSE AMARO SOBRINHO	524.219.002.000	IPU	101.24.0236297	0003	15/03/2024	365509/2024
JOSE AMERICO DA SILVA IMOBILIARIA - ME	186.402	TFFP/FX	406.24.0520789	0001	27/03/2024	385421/2024
JOSE AMERICO DEGELO	057.015	TFFP/FX	406.24.0502374	0001	27/03/2024	376016/2024
JOSE AMERICO DOS SANTOS	094.869	TFFP/FX	406.24.0505180	0001	27/03/2024	377103/2024
JOSE AMERICO VEGGI	006.015.019.004	IPU	101.24.0058985	0003	12/03/2024	350381/2024
JOSE AMERICO ZANET	108.940	TFFP/FX	406.24.0506988	0001	27/03/2024	377945/2024
JOSE ANACLETO LOPES	183.873	TFFP/FX	406.24.0520088	0001	27/03/2024	385023/2024
JOSE ANDERSON DA SILVA DE LIMA	159.045	TFFP/FX	406.24.0514477	0001	27/03/2024	381863/2024
JOSE ANDERSON MARQUES RUDRIGUES	003.122.001.158	IPU	101.24.0038172	0003	17/03/2024	348840/2024
JOSE ANDERSON SILVA CORREIA	QN15391	M.TRANS	709.24.2582024	0001	11/03/2024	419885/2024
JOSE ANDRE DE MENEZES	GAJ5D56	M.TRANS	709.24.2601345	0001	20/03/2024	429171/2024
JOSE ANDRE GOIS CANUTO	242.461	TFFP/FX	406.24.0537191	0001	27/03/2024	394306/2024
JOSE ANDREZA DA SILVA	031.067.001.000	IPU	101.24.0196978	0003	17/03/2024	360559/2024
JOSE ANGELO DE LIMA NETO	CLW8029	M.TRANS	709.24.2615569	0001	28/03/2024	433007/2024
JOSE ANIZO DE SOUZA	FEB5392	M.TRANS	709.24.2606892	0001	22/03/2024	431672/2024
JOSE ANSELMO DOS SANTOS	521.045.079.000	IPU	101.24.0228076	0003	12/03/2024	364442/2024
JOSE ANTONIO ABILA	107.521	TFFP/FX	406.24.0506822	0001	27/03/2024	377878/2024
JOSE ANTONIO ALVES - ESPOLIO	031.064.041.000	IPU	101.24.0196882	0003	17/03/2024	360548/2024

JOSE ANTONIO ALVES-ESPOLIO	031.057.012.000	IPU	101.24.0196594	0003	17/03/2024	360513/2024
JOSE ANTONIO ANDRADE	031.152.048.000	IPU	101.24.0200480	0003	17/03/2024	360941/2024
JOSE ANTONIO ANDRADE	031.037.058.000	IPU	101.24.0195588	0003	17/03/2024	360399/2024
JOSE ANTONIO ANDRE DE FARIAS	EXA9712	M.TRANS	709.24.2568270	0001	06/03/2024	415961/2024
JOSE ANTONIO BARRIOS DOS SANTOS	FND5425	M.TRANS	709.24.2573356	0001	06/03/2024	418316/2024
JOSE ANTONIO BOREAN	521.034.033.000	IPU	101.24.0227313	0003	12/03/2024	364387/2024
JOSE ANTONIO CALIPO - ESPOLIO	015.106.064.000	IPU	101.24.0120659	0003	20/03/2024	353990/2024
JOSE ANTONIO CALIXTO	011.031.004.000	IPU	101.24.0095271	0003	12/03/2024	352337/2024
JOSE ANTONIO CANA JUNIOR - PROJETOS - ME	209.002	TFFP/FX	406.24.0527042	0001	27/03/2024	388884/2024
JOSE ANTONIO CARDOSO DE PAULA	027.100.019.000	IPU	101.24.0179506	0003	12/03/2024	359016/2024
JOSE ANTONIO CARUSO - ESPOLIO	003.047.016.630	IPU	101.24.0032891	0003	17/03/2024	348277/2024
JOSE ANTONIO CASTREGINI	012.023.037.014	IPU	101.24.0102802	0003	15/03/2024	352759/2024
JOSE ANTONIO CAVARSAN - ME	175.816	TFFP/FX	406.24.0518009	0001	27/03/2024	383820/2024
JOSE ANTONIO CLAUDIO	ENF4446	M.TRANS	709.24.2595682	0001	15/03/2024	426548/2024
JOSE ANTONIO CLAUDIO	257.077	TFFP/FX	406.24.0542375	0001	27/03/2024	396731/2024
JOSE ANTONIO DA COSTA	620.120.045.000	IPU	101.24.0260197	0003	12/03/2024	369041/2024
JOSE ANTONIO DA CRUZ	521.045.067.000	IPU	101.24.0228064	0003	12/03/2024	364441/2024
JOSE ANTONIO DA LUZ JUNIOR 34271319805	EV12J54	M.TRANS	709.24.2604695	0001	22/03/2024	430501/2024
JOSE ANTONIO DA SILVA	181.445	TFFP/FX	406.24.0519411	0001	27/03/2024	384631/2024
JOSE ANTONIO DA SILVA	084.973	TFFP/FX	406.24.0504179	0001	27/03/2024	376598/2024
JOSE ANTONIO DA SILVA	151.721	TFFP/FX	406.24.0513141	0001	27/03/2024	381118/2024
JOSE ANTONIO DA SILVA		ISS CC	705.23.2802707	0009	07/03/2024	411814/2024
JOSE ANTONIO DA SILVA	025.058.020.000	IPU	101.24.0167508	0003	17/03/2024	358062/2024
JOSE ANTONIO DA SILVA	FAS2F35	M.TRANS	709.24.2607206	0001	22/03/2024	431838/2024
JOSE ANTONIO DA SILVA	011.015.016.000	IPU	101.24.0094482	0003	12/03/2024	352287/2024
JOSE ANTONIO DA SILVA	003.089.039.000	IPU	101.24.0035576	0003	17/03/2024	348562/2024
JOSE ANTONIO DA SILVA - ESPOLIO	521.037.029.000	IPU	101.23.2775735	0010	20/03/2024	345476/2024
JOSE ANTONIO DA SILVA JUNIOR	122.386	TFFP/FX	406.24.0508694	0001	27/03/2024	378754/2024
JOSE ANTONIO DA SILVA JUNIOR	096.917	TFFP/FX	406.24.0505418	0001	27/03/2024	377218/2024
JOSE ANTONIO DANTAS FONTES	026.061.012.000	IPU	101.24.0174243	0003	12/03/2024	358566/2024
JOSE ANTONIO DE ALMEIDA	512.009.004.000	IPU	101.24.0220367	0003	12/03/2024	363526/2024
JOSE ANTONIO DE ARAUJO	180.502	TFFP/FX	406.24.0519193	0001	27/03/2024	384500/2024
JOSE ANTONIO DE ARO	623.717.005.000	IPUTUCE	103.24.0262812	0003	17/03/2024	370992/2024
JOSE ANTONIO DE BARRIOS - ESPOLIO	030.127.033.000	IPU	101.24.0192798	0003	16/03/2024	360163/2024
JOSE ANTONIO DE CARVALHO	012.088.069.022	IPU	101.24.0106684	0003	15/03/2024	352995/2024
JOSE ANTONIO DE CARVALHO	222.789	TFFP/FX	406.24.0531104	0001	27/03/2024	391162/2024
JOSE ANTONIO DE MELO	MVK4606	M.TRANS	709.24.2597448	0001	20/03/2024	427226/2024
JOSE ANTONIO DE MENEZES	151.148	TFFP/FX	406.24.0513037	0001	27/03/2024	381063/2024
JOSE ANTONIO DE MORAES MIRANDA - ME	204.837	TFFP/FX	406.24.0525973	0001	27/03/2024	388352/2024
JOSE ANTONIO DE MOURA	ESY1186	M.TRANS	709.24.2572681	0001	06/03/2024	417964/2024
JOSE ANTONIO DE OLIVEIRA	150.098	TFFP/FX	406.24.0512863	0001	27/03/2024	380967/2024
JOSE ANTONIO DE OLIVEIRA	FKN5315	M.TRANS	709.24.2601036	0001	20/03/2024	429002/2024
JOSE ANTONIO DE OLIVEIRA	165.294	TFFP/FX	406.24.0515671	0001	27/03/2024	382542/2024
JOSE ANTONIO DE OLIVEIRA	521.039.034.000	IPU	101.24.0227682	0003	12/03/2024	364414/2024
JOSE ANTONIO DE OLIVEIRA	DQV5986	M.TRANS	709.24.2606957	0001	22/03/2024	431702/2024
JOSE ANTONIO DE SOUSA		P.PUBL	707.24.0276616	0003	29/03/2024	413939/2024
JOSE ANTONIO DE SOUSA	336.974	TFFP/FX	406.24.0571863	0001	27/03/2024	408378/2024
JOSE ANTONIO DE SOUSA	336.974	TFFP/FX	406.23.3166818	0004	04/03/2024	375317/2024
JOSE ANTONIO DE SOUSA	336.974	TFFP/FX	406.23.3166882	0004	04/03/2024	375329/2024
JOSE ANTONIO DE SOUZA	238.288	TFFP/FX	406.24.0535756	0001	27/03/2024	393605/2024
JOSE ANTONIO DE SOUZA	228.116	TFFP/FX	406.24.0532540	0001	27/03/2024	391909/2024
JOSE ANTONIO DO AMARAL	EKR6961	M.TRANS	709.24.2570073	0001	06/03/2024	416705/2024
JOSE ANTONIO DO NASCIMENTO	031.020.025.000	IPU	101.24.0194628	0003	17/03/2024	360328/2024
JOSE ANTONIO DO NASCIMENTO	244.248	TFFP/FX	406.24.0537786	0001	27/03/2024	394586/2024
JOSE ANTONIO DO NASCIMENTO	031.020.010.000	IPU	101.24.0194615	0003	17/03/2024	360326/2024
JOSE ANTONIO DO NASCIMENTO - ESPOLIO	623.700.004.000	IPUTUCE	103.24.0262493	0003	17/03/2024	370860/2024
JOSE ANTONIO DOS ANJOS	532.100.028.061	IPU	101.24.0243494	0003	12/03/2024	366315/2024
JOSE ANTONIO DOS SANTOS	031.124.009.000	IPU	101.24.0199246	0003	17/03/2024	360767/2024
JOSE ANTONIO DOS SANTOS	532.111.025.000	IPU	101.24.0245379	0003	12/03/2024	366708/2024
JOSE ANTONIO DOS SANTOS PEDREIRO	190.740	TFFP/FX	406.24.0522002	0001	27/03/2024	386111/2024
JOSE ANTONIO FELIX DA SILVA	195.425	TFFP/FX	406.24.0523362	0001	27/03/2024	386920/2024
JOSE ANTONIO FERNANDES PESCA NAUTICA ME	205.020	TFFP/FX	406.24.0526009	0001	27/03/2024	388370/2024
JOSE ANTONIO FERREIRA	027.061.058.000	IPU	101.24.0178189	0003	12/03/2024	358898/2024
JOSE ANTONIO FERREIRA	006.392	P.PUBL	707.24.0276024	0003	29/03/2024	413741/2024
JOSE ANTONIO FLOR	005.011.032.192	IPU	101.24.0050470	0003	12/03/2024	349674/2024
JOSE ANTONIO FRANZOI	020.024.033.000	IPU	101.24.0141887	0003	15/03/2024	355729/2024
JOSE ANTONIO GAZOLA	534.133.005.000	IPU	101.24.0256576	0003	23/03/2024	368476/2024
JOSE ANTONIO GAZOLA		ISS CC	705.23.2807648	0009	07/03/2024	413372/2024
JOSE ANTONIO GERALDES	623.729.010.000	IPUTUCE	103.24.0262969	0003	17/03/2024	371065/2024
JOSE ANTONIO GOMES BARBOSA NETO	532.060.056.000	IPU	101.24.0241844	0003	12/03/2024	366116/2024
JOSE ANTONIO GONZALEZ GARCIA	021.078.007.000	IPU	101.24.0152527	0003	16/03/2024	356738/2024
JOSE ANTONIO GYORFY	015.029.001.157	IPU	101.24.0116202	0003	12/03/2024	353600/2024
JOSE ANTONIO LEITE	110.766	TFFP/FX	406.24.0507198	0001	27/03/2024	378050/2024
JOSE ANTONIO LOUZANIS - ESPOLIO	033.119.038.000	IPU	101.24.0210572	0003	16/03/2024	362083/2024
JOSE ANTONIO LUIZ	095.886	TFFP/FX	406.24.0505301	0001	27/03/2024	377151/2024
JOSE ANTONIO MADUREIRA	DSX2207	M.TRANS	709.24.2574880	0001	06/03/2024	419156/2024
JOSE ANTONIO MADUREIRA	DSX2207	M.TRANS	709.24.2574356	0001	06/03/2024	418862/2024
JOSE ANTONIO MARQUES	532.100.028.204	IPU	101.24.0243637	0003	12/03/2024	366350/2024
JOSE ANTONIO MORGON	025.075.123.036	IPU	101.24.0169392	0003	17/03/2024	358152/2024
JOSE ANTONIO MORGON	025.052.028.000	IPU	101.24.0167128	0003	17/03/2024	358002/2024
JOSE ANTONIO OLBERA - ESPOLIO	510.100.104.021	IPU	101.24.0214428	0003	12/03/2024	362598/2024
JOSE ANTONIO PAULO DE OLIVEIRA	028.007.034.000	IPU	101.24.0181573	0003	12/03/2024	359214/2024
JOSE ANTONIO PEDERSINI	011.022.017.000	IPU	101.24.0094756	0003	12/03/2024	352311/2024
JOSE ANTONIO PEREIRA	533.114.059.000	IPU	101.24.0249912	0003	16/03/2024	367517/2024
JOSE ANTONIO PEREIRA	082.253	TFFP/FX	406.24.0503936	0001	27/03/2024	376486/2024
JOSE ANTONIO RODRIGUES DANTAS	005.061.006.301	IPU	101.24.0054681	0003	12/03/2024	350109/2024
JOSE ANTONIO RODRIGUES DOS SANTOS	ETS6563	M.TRANS	709.24.2600721	0001	20/03/2024	428832/2024
JOSE ANTONIO SANTANA	021.083.046.000	IPU	101.24.0152688	0003	16/03/2024	356744/2024
JOSE ANTONIO SANTOS	247.277	TFFP/FX	406.24.0538816	0001	27/03/2024	395090/2024
JOSE ANTONIO SANTOS	247.297	TFFP/FX	406.24.0538822	0001	27/03/2024	395094/2024
JOSE ANTONIO SILVA JUNIOR	003.057.075.000	IPU	101.24.0034585	0003	17/03/2024	348477/2024
JOSE ANTONIO SOARES MINIMERCADO - ME	250.216	TFFP/FX	406.24.0539858	0001	27/03/2024	395583/2024
JOSE ANTONIO SOBRINHO	532.100.028.090	IPU	101.24.0243523	0003	12/03/2024	366323/2024
JOSE ANTONIO SOLA	013.035.003.000	IPU	101.24.0110358	0003	12/03/2024	353206/2024
JOSE ANTONIO STORTI	009.042.007.000	IPU	101.24.0084463	0003	23/03/2024	351818/2024
JOSE ANTONIO TEODOSIO CARVALHO	024.012.064.047	IPU	101.24.0158955	0003	15/03/2024	357270/2024
JOSE ANTONIO THOMAZETTI	003.048.126.014	IPU	101.24.0034004	0003	17/03/2024	348428/2024
JOSE ANTONIO VARELA QUEIJA	DXK9992	M.TRANS	709.24.2600725	0001	20/03/2024	428835/2024
JOSE ANTONIO VILACA	003.002.001.000	IPU	101.24.0026033	0003	17/03/2024	347572/2024
JOSE ANTONIO XAVIER	116.492	TFFP/FX	406.24.0507883	0001	27/03/2024	378373/2024
JOSE ANTUNES DE OLIVEIRA JUNIOR	016.032.033.000	IPU	101.24.0125033	0003	12/03/2024	354368/2024
JOSE ANTUNES SOARES	ENI3815	M.TRANS	709.24.2585456	0001	15/03/2024	421584/2024
JOSE ANTUNES VIEIRA	001.091.031.000	IPU	101.24.0014075	0003	12/03/2024	346778/2024
JOSE ANTUNES VIEIRA	031.051.014.000	IPU	101.24.0196290	0003	17/03/2024	360478/2024

JOSE ANTUNES VIEIRA	001.052.005.000	IPU	101.24.0009562	0003	12/03/2024	346502/2024
JOSE ANTUNES VIEIRA	023.008.040.000	IPU	101.24.0155659	0003	12/03/2024	356970/2024
JOSE ANTUNES VIEIRA	023.008.041.000	CIP	105.24.0271308	0003	29/03/2024	371614/2024
JOSE ANTUNES VIEIRA	023.008.041.000	IPU	101.24.0155660	0003	12/03/2024	356971/2024
JOSE ANTUNES VIEIRA	023.008.040.000	CIP	105.24.0271307	0003	29/03/2024	371613/2024
JOSE APARECIDO		ISS CC	705.23.2805837	0009	07/03/2024	412708/2024
JOSE APARECIDO ALVES	011.033.113.003	IPU	101.24.0095401	0003	12/03/2024	352342/2024
JOSE APARECIDO BONFAINI	DPD3B07	M.TRANS	709.24.2594789	0001	15/03/2024	426040/2024
JOSE APARECIDO COUTINHO	029.028.038.000	IPU	101.24.0183809	0003	12/03/2024	359391/2024
JOSE APARECIDO DA SILVA	255.840	TFFP/FX	406.24.0541917	0001	27/03/2024	396513/2024
JOSE APARECIDO DA SILVA		PP/FUNE	702.24.4001166	0001	29/03/2024	411324/2024
JOSE APARECIDO DA SILVA	003.045.159.226	IPU	101.23.2779764	0010	27/03/2024	345537/2024
JOSE APARECIDO DA SILVA	032.013.037.000	IPU	101.23.3220310	0003	09/03/2024	345988/2024
JOSE APARECIDO DA SILVA		PP/FUNE	702.24.4001167	0001	29/03/2024	411325/2024
JOSE APARECIDO DE AMORIM	269.137	ISS	292.24.4322972	0001	15/01/2024	374052/2024
JOSE APARECIDO DE AMORIM	269.137	TFSANIT	407.24.0261233	0002	27/03/2024	410036/2024
JOSE APARECIDO DE AMORIM	269.137	TFFP/FX	406.24.0546830	0001	27/03/2024	398721/2024
JOSE APARECIDO DE ARAUJO	534.021.012.000	IPU	101.24.0254230	0003	16/03/2024	368094/2024
JOSE APARECIDO DE ARRUDA	DS06448	M.TRANS	709.24.2600731	0001	20/03/2024	428837/2024
JOSE APARECIDO DE OLIVEIRA	269.141	TFFP/FX	406.24.0546832	0001	27/03/2024	398723/2024
JOSE APARECIDO DE OLIVEIRA	029.012.093.042	IPU	101.24.0182762	0003	12/03/2024	359304/2024
JOSE APARECIDO DORIA		ISS CC	705.23.2807243	0009	07/03/2024	413203/2024
JOSE APARECIDO DOS SANTOS		ISS CC	705.23.2806481	0009	07/03/2024	412943/2024
JOSE APARECIDO DOS SANTOS	FJC4J55	M.TRANS	709.24.2616728	0001	28/03/2024	433668/2024
JOSE APARECIDO DOS SANTOS	532.312.048.000	IPU	101.24.0246800	0003	12/03/2024	366936/2024
JOSE APARECIDO FARIA	008.059.096.011	IPU	101.24.0082844	0003	12/03/2024	351712/2024
JOSE APARECIDO FELIX	510.103.070.000	IPU	101.24.0214636	0003	12/03/2024	362622/2024
JOSE APARECIDO FRANCA	031.136.033.000	IPU	101.24.0199735	0003	17/03/2024	360825/2024
JOSE APARECIDO GONCALVES DOS S. ESTACIONAMENTOS	261.481	TFFP/FX	406.24.0543991	0001	27/03/2024	397479/2024
JOSE APARECIDO GONCALVES DOS SANTOS ESTACIONAM.	271.801	TFFP/FX	406.24.0547783	0001	27/03/2024	399150/2024
JOSE APARECIDO JESUINO	620.113.030.000	IPU	101.24.0260040	0003	12/03/2024	369026/2024
JOSE APARECIDO LOPES EGIDIO	029.012.095.008	IPU	101.24.0182875	0003	12/03/2024	359315/2024
JOSE APARECIDO MACHADO RODRIGUES	096.756	TFFP/FX	406.24.0505398	0001	27/03/2024	377205/2024
JOSE APARECIDO MARCANTONIO	512.024.087.000	IPU	101.24.0221794	0003	12/03/2024	363664/2024
JOSE APARECIDO MARIANO DOS SANTOS	532.038.012.000	IPU	101.24.0240936	0003	12/03/2024	366034/2024
JOSE APARECIDO NEVES	FHIOC42	M.TRANS	709.24.2569602	0001	06/03/2024	416509/2024
JOSE APARECIDO PALMA	267.560	MULTA	704.24.2584148	0001	26/03/2024	411521/2024
JOSE APARECIDO PEREIRA	153.472	TFFP/FX	406.24.0513452	0001	27/03/2024	381276/2024
JOSE APARECIDO RIBEIRO DE OLIVEIRA	013.043.006.025	IPU	101.24.0111162	0003	12/03/2024	353253/2024
JOSE APARECIDO RIBEIRO DE OLIVEIRA	003.036.049.047	IPU	101.24.0028452	0003	17/03/2024	347713/2024
JOSE APARECIDO ROBERTO	139.939	TFFP/FX	406.24.0511227	0001	27/03/2024	380056/2024
JOSE APARECIDO RODRIGUES MOURA	ENF2070	M.TRANS	709.24.2583810	0001	11/03/2024	420830/2024
JOSE APARECIDO VALENTIN BARBOSA	KZM0927	M.TRANS	709.24.2592198	0001	15/03/2024	424671/2024
JOSE APARECIDO VALERIO DE SOUSA	511.027.002.000	IPU	101.23.3035316	0006	31/03/2024	345834/2024
JOSE APARECIDO VIEIRA	EDM7F37	M.TRANS	709.24.2580949	0001	11/03/2024	419306/2024
JOSE APARECIDO VIEIRA	002.017.023.093	IPU	101.24.0017525	0003	12/03/2024	346963/2024
JOSE APOLINARIO APOSTOLO - ESPOLIO	512.051.008.000	CIP	105.24.0272677	0003	29/03/2024	372009/2024
JOSE APOLINARIO APOSTOLO - ESPOLIO	512.051.008.000	IPU	101.24.0224115	0003	12/03/2024	363928/2024
JOSE ARAO MANSOR NETO	016.015.104.153	IPU	101.24.0121652	0003	12/03/2024	354053/2024
JOSE ARAUJO DE ALMEIDA	214.946	TFFP/FX	406.24.0528650	0001	27/03/2024	389775/2024
JOSE ARES MOREIRA CARVALHO	097.887	TFFP/FX	406.24.0505603	0001	27/03/2024	377286/2024
JOSE ARGENILDO DA SILVA	CKW2588	M.TRANS	709.24.2566301	0001	06/03/2024	415141/2024
JOSE ARGENTINO DE BARROS - ESPOLIO	001.086.005.000	IPU	101.24.0013876	0003	12/03/2024	346758/2024
JOSE ARICLENES FREITAS SOUZA	CQV6150	M.TRANS	709.24.2601168	0001	20/03/2024	429071/2024
JOSE ARILDO ANTUNES	MFV7F70	M.TRANS	709.24.2569016	0001	06/03/2024	416305/2024
JOSE ARIMATEIA DE OLIVEIRA	GIJ9J05	M.TRANS	709.24.2570874	0001	06/03/2024	417055/2024
JOSE ARIMATEIA DE OLIVEIRA	GIJ9J05	M.TRANS	709.24.2570875	0001	06/03/2024	417056/2024
JOSE ARISTON DE MORAES	033.098.057.000	IPU	101.24.0209960	0003	16/03/2024	362025/2024
JOSE ARISTON DE MORAES	033.098.057.000	CIP	105.24.0272017	0003	29/03/2024	371756/2024
JOSE ARLINDO DE SOUZA BORGES	261.680	TFSANIT	407.24.0260816	0002	27/03/2024	409861/2024
JOSE ARLINDO DE SOUZA BORGES	261.680	TFFP/FX	406.24.0544071	0001	27/03/2024	397517/2024
JOSE ARMANDO DE OLIVEIRA	209.582	TFFP/FX	406.24.0527205	0001	27/03/2024	388979/2024
JOSE ARNAL MOLINA - ESPOLIO	018.047.046.000	IPU	101.24.0133583	0003	17/03/2024	354991/2024
JOSE ARNALDO DA GRACA	003.093.001.020	IPU	101.24.0035712	0003	17/03/2024	348567/2024
JOSE ARNALDO RODRIGUES	CNA7244	M.TRANS	709.24.2595303	0001	15/03/2024	426331/2024
JOSE ARNAUD DA SILVA	533.110.044.000	IPU	101.24.0249770	0003	16/03/2024	367487/2024
JOSE AROLDO DE ALBUQUERQUE LANCHONETE - ME	222.320	TFFP/FX	406.24.0530962	0001	27/03/2024	391071/2024
JOSE AROLDO DE ALBUQUERQUE LANCHONETE - ME	222.320	TFSANIT	407.24.0259862	0002	27/03/2024	409456/2024
JOSE ARRABAL FERNANDEZ	QDB9J51	M.TRANS	709.24.2586381	0001	15/03/2024	422010/2024
JOSE ARTHUR PEREIRA CANEDO	DSZ9375	M.TRANS	709.24.2592715	0001	15/03/2024	424923/2024
JOSE ARTHUR PEREIRA CANEDO	DSZ9375	M.TRANS	709.24.2585008	0001	15/03/2024	421356/2024
JOSE ARTHUR PEREIRA CANEDO	DSZ9375	M.TRANS	709.24.2591733	0001	15/03/2024	424449/2024
JOSE ARTUR DE MIRANDA	093.488	TFFP/FX	406.24.0505025	0001	27/03/2024	377011/2024
JOSE ASCUAS DE JESUS SILVA	534.127.054.000	CIP	105.24.0274701	0003	29/03/2024	372856/2024
JOSE ASSIS BARBOSA LEAL	CSA0815	M.TRANS	709.24.2593249	0001	15/03/2024	425227/2024
JOSE ASSIS BARBOSA LEAL	CSA0815	M.TRANS	709.24.2593194	0001	15/03/2024	425196/2024
JOSE ATAIDE DE CARVALHO	018.100.043.024	IPU	101.24.0136235	0003	17/03/2024	355247/2024
JOSE ATANASIO DIAS	524.429.027.000	IPU	101.24.0237394	0003	15/03/2024	365662/2024
JOSE AUGUSTO	626.422.006.000	IPUTUCE	103.24.0263340	0003	17/03/2024	371228/2024
JOSE AUGUSTO	626.422.010.000	IPUTUCE	103.24.0263344	0003	17/03/2024	371230/2024
JOSE AUGUSTO ALVES FILHO	DMM3254	M.TRANS	709.24.2594804	0001	15/03/2024	426043/2024
JOSE AUGUSTO ALVIM - ESPOLIO	021.026.029.000	IPU	101.24.0149920	0003	16/03/2024	356520/2024
JOSE AUGUSTO APARECIDO	006.088.001.000	IPU	101.24.0066812	0003	12/03/2024	350910/2024
JOSE AUGUSTO CARVALHO - ESPOLIO	003.016.040.000	IPU	101.24.0027322	0003	17/03/2024	347647/2024
JOSE AUGUSTO CAVALCANTE DA SILVA ACOGUE ME	200.805	TFFP/FX	406.24.0524881	0001	27/03/2024	387795/2024
JOSE AUGUSTO DA SILVA	015.029.001.052	IPU	101.24.0116097	0003	12/03/2024	353589/2024
JOSE AUGUSTO DA SILVA LOCADORA ME	166.876	TFFP/FX	406.24.0515994	0001	27/03/2024	382721/2024
JOSE AUGUSTO DE ARAUJO	172.603	TFFP/FX	406.24.0517221	0001	27/03/2024	383394/2024
JOSE AUGUSTO DE LIMA JUNIOR	EQM6187	M.TRANS	709.24.2606539	0001	22/03/2024	431511/2024
JOSE AUGUSTO DE OLIVEIRA ROCHA SOC UNIPESS LTDA	308.228	TFFP/FX	406.24.0562907	0001	27/03/2024	405479/2024
JOSE AUGUSTO DE SOUZA	182.301	TFFP/FX	406.24.0519640	0001	27/03/2024	384757/2024
JOSE AUGUSTO DOS SANTOS	137.689	TFFP/FX	406.24.0510898	0001	27/03/2024	379864/2024
JOSE AUGUSTO FERRAZ RIBEIRO	063.736	TFFP/FX	406.24.0502728	0001	27/03/2024	376118/2024
JOSE AUGUSTO FIRBEDA	025.004.147.000	IPU	101.24.0164980	0003	17/03/2024	357849/2024
JOSE AUGUSTO FRANCO	015.105.021.000	IPU	101.24.0120589	0003	12/03/2024	353985/2024
JOSE AUGUSTO FREIXO DE BARROS	005.070.034.028	IPU	101.24.0055597	0003	12/03/2024	350140/2024
JOSE AUGUSTO GUEILOR DE OLIVEIRA	521.020.043.179	IPU	101.24.0226884	0003	12/03/2024	364355/2024
JOSE AUGUSTO LEITE	025.031.009.000	IPU	101.24.0166333	0003	17/03/2024	357940/2024
JOSE AUGUSTO MENDES	021.007.088.467	IPU	101.24.0148982	0003	16/03/2024	356450/2024
JOSE AUGUSTO NASCIMENTO FILHO	004.044.020.000	IPU	101.24.0042677	0003	15/03/2024	349188/2024
JOSE AUGUSTO NUNES DE SA	EBF7174	M.TRANS	709.24.2593151	0001	15/03/2024	425169/2024
JOSE AUGUSTO OLIVATTO	006.075.078.000	IPU	101.24.0066228	0003	12/03/2024	350845/2024
JOSE AUGUSTO OLIVATTO	006.075.077.000	IPU	101.24.0066227	0003	12/03/2024	350844/2024
JOSE AUGUSTO REIS CALDEIRA	GFD4C93	M.TRANS	709.24.2585888	0001	15/03/2024	421778/2024

JOSE AUGUSTO REIS CALDEIRA	177.330	TFFP/FX	406.24.0518406	0001	27/03/2024	384031/2024
JOSE AUGUSTO ROCHA	025.117.019.145	IPU	101.24.0171641	0003	17/03/2024	358304/2024
JOSE AUGUSTO ROCHA	EBR2F98	M.TRANS	709.24.2595704	0001	15/03/2024	426557/2024
JOSE AUGUSTO VIEIRA	DCV2827	M.TRANS	709.24.2594730	0001	15/03/2024	426015/2024
JOSE AURELIO ALVES DE SOUZA	021.007.088.236	IPU	101.24.0148751	0003	16/03/2024	356439/2024
JOSE AURELIO BACELAR DE PAULA	023.001.056.000	IPU	101.24.0154414	0003	12/03/2024	356894/2024
JOSE AURELIO BACELAR DE PAULA	024.010.043.000	IPU	101.24.0158585	0003	15/03/2024	357229/2024
JOSE AURICELIO DOS SANTOS - ESPOLIO	620.538.010.000	IPU	101.24.0261051	0003	12/03/2024	369227/2024
JOSE AURICELIO DOS SANTOS - ESPOLIO	620.538.010.000	CIP	105.24.0275479	0003	29/03/2024	373238/2024
JOSE AURILO DE FREITAS	CEF1337	M.TRANS	709.24.2563661	0001	06/03/2024	414094/2024
JOSE AURILO DE FREITAS	CEF1337	M.TRANS	709.24.2595184	0001	15/03/2024	426250/2024
JOSE AURINO DOS SANTOS	099.119	TFFP/FX	406.24.0505729	0001	27/03/2024	377351/2024
JOSE AVELINO DA SILVA	156.725	TFFP/FX	406.24.0514045	0001	27/03/2024	381624/2024
JOSE AVELINO DE AGUIAR	019.049.002.005	IPU	101.24.0139540	0003	16/03/2024	355509/2024
JOSE AVELINO DE ALMEIDA NETO	DRM0704	M.TRANS	709.24.2566284	0001	06/03/2024	415132/2024
JOSE BALDUINO SOARES	241.982	TFFP/FX	406.24.0537030	0001	27/03/2024	394226/2024
JOSE BALLESTER RODRIGUEZ	001.002.071.003	IPU	101.23.3220295	0003	09/03/2024	345984/2024
JOSE BARBARA DOS SANTOS - ME	175.827	TFFP/FX	406.24.0518013	0001	27/03/2024	383822/2024
JOSE BARBOSA	005.022.060.005	IPU	101.24.0052005	0003	12/03/2024	349813/2024
JOSE BARBOSA	005.051.034.000	IPU	101.24.0053190	0003	12/03/2024	349920/2024
JOSE BARBOSA	011.028.087.000	IPU	101.24.0095205	0003	12/03/2024	352332/2024
JOSE BARBOSA CASIMIRO	EKQ6800	M.TRANS	709.24.2573808	0001	06/03/2024	418542/2024
JOSE BARBOSA DA SILVA	534.128.054.000	IPU	101.24.0256367	0003	16/03/2024	368426/2024
JOSE BARBOSA DA SILVA	141.453	TFFP/FX	406.24.0511457	0001	27/03/2024	380199/2024
JOSE BARBOSA DA SILVA	297.752	TFFP/FX	406.24.0558590	0001	27/03/2024	403762/2024
JOSE BARBOSA DA SILVA	PKP3E59	M.TRANS	709.24.2600562	0001	20/03/2024	428754/2024
JOSE BARBOSA DA SILVA	031.064.028.000	IPU	101.24.0196873	0003	17/03/2024	360545/2024
JOSE BARBOSA DA SILVA NETO - ME	215.611	TFFP/FX	406.24.0528869	0001	27/03/2024	389886/2024
JOSE BARBOSA DANTAS	021.033.023.000	IPU	101.24.0150151	0003	16/03/2024	356543/2024
JOSE BARBOSA DE JESUS	127.068	TFFP/FX	406.24.0509363	0001	27/03/2024	379059/2024
JOSE BARBOSA FILHO	141.167	TFFP/FX	406.24.0511413	0001	27/03/2024	380173/2024
JOSE BARBOSA SOUZA FILHO	FJN8E57	M.TRANS	709.24.2592196	0001	15/03/2024	424669/2024
JOSE BARBOZA DA SILVA - ESPOLIO	006.075.013.000	IPU	101.24.0066178	0003	12/03/2024	350841/2024
JOSE BARRA DOS SANTOS	128.009	TFFP/FX	406.24.0509526	0001	27/03/2024	379131/2024
JOSE BARROS MAIA	008.033.013.000	IPU	101.24.0079518	0003	12/03/2024	351560/2024
JOSE BASILIO DA COSTA	032.033.015.000	IPU	101.24.0201881	0003	17/03/2024	361052/2024
JOSE BASSAN - ESPOLIO	008.056.069.000	IPU	101.24.0082169	0003	12/03/2024	351691/2024
JOSE BATISTA BANDINI	020.053.007.000	IPU	101.24.0143393	0003	15/03/2024	355852/2024
JOSE BATISTA DE ARRUDA	ERV0E27	M.TRANS	709.24.2565120	0001	06/03/2024	414594/2024
JOSE BATISTA DOS SANTOS	522.105.019.000	IPU	101.24.0233116	0003	12/03/2024	365069/2024
JOSE BATISTA FILHO	026.042.023.000	IPU	101.24.0173701	0003	12/03/2024	358517/2024
JOSE BATISTA SILVA	510.114.030.000	IPU	101.24.0215213	0003	12/03/2024	362705/2024
JOSE BATISTA SOBRINHO	533.104.019.000	CIP	105.24.0274315	0003	29/03/2024	372665/2024
JOSE BATISTA SOBRINHO	533.114.032.000	IPU	101.24.0249886	0003	16/03/2024	367513/2024
JOSE BATISTA SOBRINHO	533.104.018.000	CIP	105.24.0274314	0003	29/03/2024	372664/2024
JOSE BATISTA SOBRINHO	533.104.018.000	IPU	101.24.0249507	0003	16/03/2024	367447/2024
JOSE BATISTA SOBRINHO	533.104.019.000	IPU	101.24.0249508	0003	16/03/2024	367448/2024
JOSE BATISTA SOBRINHO	533.104.018.000	MULTA	704.24.2558389	0001	12/03/2024	411453/2024
JOSE BATISTA SOBRINHO	533.117.034.000	IPU	101.24.0250130	0003	16/03/2024	367542/2024
JOSE BELARMINO DA SILVA FILHO	130.296	MULTA	704.24.2528453	0001	05/03/2024	411415/2024
JOSE BELARMINO DE SOUZA FILHO	252.288	TFFP/FX	406.24.0540575	0001	27/03/2024	395909/2024
JOSE BELO ALVES	196.112	TFFP/FX	406.24.0523546	0001	27/03/2024	387037/2024
JOSE BELO TORRES FILHO	006.026.027.008	IPU	101.24.0059949	0003	12/03/2024	350430/2024
JOSE BENEDITO DA SILVA		ISS CC	705.23.2802942	0009	07/03/2024	411871/2024
JOSE BENEDITO DE OLIVEIRA	032.065.097.000	IPU	101.24.0202889	0003	17/03/2024	361164/2024
JOSE BENEDITO DE SIQUEIRA	210.165	TFFP/FX	406.24.0527359	0001	27/03/2024	389076/2024
JOSE BENEDITO DOS SANTOS	259.418	TFFP/FX	406.24.0543231	0001	27/03/2024	397148/2024
JOSE BENEDITO DOS SANTOS	026.059.011.000	IPU	101.24.0174169	0003	12/03/2024	358556/2024
JOSE BENEDITO DOS SANTOS - ESPOLIO	020.077.061.000	IPU	101.24.0144922	0003	15/03/2024	355997/2024
JOSE BENEDITO GONCALVES	FOQ4324	M.TRANS	709.24.2616504	0001	28/03/2024	433541/2024
JOSE BENEDITO MARQUES	FTN6H68	M.TRANS	709.24.2564137	0001	06/03/2024	414230/2024
JOSE BENEDITO NUNES DE MATTOS	KLF3987	M.TRANS	709.24.2594344	0001	15/03/2024	425803/2024
JOSE BEN-HUR DE ESCOBAR FERRAZ - ESPOLIO	622.551.005.000	IPUTUCE	103.24.0261664	0003	17/03/2024	370422/2024
JOSE BENJAMIN	024.015.056.202	IPU	101.24.0159623	0003	15/03/2024	357352/2024
JOSE BENTO MARIANO	003.047.012.213	IPU	101.24.0030491	0003	17/03/2024	347950/2024
JOSE BENUCCI - ESPOLIO	027.104.028.000	IPU	101.24.0179606	0003	12/03/2024	359022/2024
JOSE BERALDO MATOZO	BK01616	M.TRANS	709.24.2598907	0001	20/03/2024	427970/2024
JOSE BERALDO MATOZO	BK01616	M.TRANS	709.24.2589773	0001	15/03/2024	423451/2024
JOSE BERDAGUE TEIXEIRA	006.051.061.000	IPU	101.24.2551940	0001	12/03/2024	369320/2024
JOSE BERILO DOS SANTOS	512.005.035.000	IPU	101.24.0220249	0003	12/03/2024	363512/2024
JOSE BERNARDINELLI	124.820	TFFP/FX	406.24.0509044	0001	27/03/2024	378921/2024
JOSE BERNARDINO DA SILVA	018.032.160.005	IPU	101.24.0132054	0003	17/03/2024	354840/2024
JOSE BERNARDINO FARIAS	179.984	TFFP/FX	406.24.0519056	0001	27/03/2024	384424/2024
JOSE BESERRA DE ARAUJO FILHO	510.100.046.059	IPU	101.24.0213955	0003	12/03/2024	362540/2024
JOSE BETANIO DE LIMA	GCG6E88	M.TRANS	709.24.2567983	0001	06/03/2024	415798/2024
JOSE BEZERRA DA SILVA	FOY9H06	M.TRANS	709.24.2601952	0001	20/03/2024	429509/2024
JOSE BEZERRA DE MORAIS	534.145.089.000	IPU	101.24.0256975	0003	16/03/2024	368527/2024
JOSE BEZERRA SOBRINHO CONSULTORIA	271.274	TFFP/FX	406.24.0547591	0001	27/03/2024	399075/2024
JOSE BIANCHINI - ESPOLIO	010.027.038.012	IPU	101.24.0089571	0003	15/03/2024	352059/2024
JOSE BISPO DO PRADO NETO	039.520	TFFP/FX	406.24.0501468	0001	27/03/2024	375778/2024
JOSE BONIFACIO DE SOUZA	533.223.044.000	IPU	101.24.0251434	0003	16/03/2024	367708/2024
JOSE BONIFACIO GONCALVES	GCT6287	M.TRANS	709.24.2591560	0001	15/03/2024	424357/2024
JOSE BONIFACIO GONCALVES	GCT6287	M.TRANS	709.24.2595562	0001	15/03/2024	426484/2024
JOSE BORALI FILHO	GIA6300	M.TRANS	709.24.2598905	0001	20/03/2024	427969/2024
JOSE BORBA - ESPOLIO	005.083.024.000	CIP	105.24.0270430	0003	29/03/2024	371418/2024
JOSE BORGES	011.033.114.343	IPU	101.24.0096157	0003	12/03/2024	352387/2024
JOSE BORGES	117.131	TFFP/FX	406.24.0507971	0001	27/03/2024	378414/2024
JOSE BORGES DA COSTA - ESPOLIO	006.117.024.072	IPU	101.24.0067207	0003	12/03/2024	350953/2024
JOSE BORGES DA SILVA	623.407.002.000	IPUTUCE	103.24.0262144	0003	17/03/2024	370648/2024
JOSE BORGES DA SILVA	623.407.019.000	IPUTUCE	103.24.0262160	0003	17/03/2024	370660/2024
JOSE BORGES DA SILVA FILHO	213.811	TFFP/FX	406.24.0528284	0001	27/03/2024	389570/2024
JOSE BORGES LEAL	532.100.028.087	IPU	101.24.0243520	0003	12/03/2024	366322/2024
JOSE BOTTURA FILHO	006.004.066.520	IPU	101.24.0057514	0003	12/03/2024	350294/2024
JOSE BRAGANTE DOS SANTOS	274.897	TFFP/FX	406.24.0548963	0001	27/03/2024	399703/2024
JOSE BRAZ		ISS CC	705.23.2802216	0009	07/03/2024	411702/2024
JOSE BRAZ DE LIMA	031.137.018.000	IPU	101.24.0199798	0003	17/03/2024	360836/2024
JOSE BRAZ FILHO	012.028.022.000	IPU	101.24.0103153	0003	15/03/2024	352793/2024
JOSE BRENE CAMPOS		P.PUBL	707.24.0276033	0003	29/03/2024	413743/2024
JOSE BREVES DOS SANTOS FILHO - ESPOLIO	013.019.082.000	IPU	101.24.0109586	0003	12/03/2024	353150/2024
JOSE BUENO DE CAMARGO - ESPOLIO	626.406.015.000	IPUTUCE	103.24.0263195	0003	17/03/2024	371149/2024
JOSE BUENO DE CAMARGO - ESPOLIO	626.410.012.000	IPUTUCE	103.24.0263260	0003	17/03/2024	371193/2024
JOSE BUENO DE CAMARGO - ESPOLIO	626.418.019.000	IPUTUCE	103.24.0263308	0003	17/03/2024	371215/2024
JOSE BUENO DE CAMARGO - ESPOLIO	626.410.013.000	IPUTUCE	103.24.0263261	0003	17/03/2024	371194/2024
JOSE BUENO DE CAMARGO - ESPOLIO	626.418.016.000	IPUTUCE	103.24.0263306	0003	17/03/2024	371213/2024



JOSE BUENO DE CAMARGO - ESPOLIO	626.406.016.000	IPTUTCE	103.24.0263196	0003	17/03/2024	371150/2024
JOSE BUENO DE CAMARGO - ESPOLIO	626.418.028.000	IPTUTCE	103.24.0263314	0003	17/03/2024	371217/2024
JOSE CAETANO DE ARAUJO	534.130.023.000	CIP	105.24.0274753	0003	29/03/2024	372884/2024
JOSE CALAZANS FERREIRA	DEV7C22	M.TRANS	709.24.2603482	0001	22/03/2024	429996/2024
JOSE CALAZANS FERREIRA	046.323	TFFP/FX	406.24.0501814	0001	27/03/2024	375864/2024
JOSE CALEGARI	001.068.274.000	IPTU	101.24.0012965	0003	23/03/2024	346712/2024
JOSE CANDIDO BARBOSA	020.038.050.000	IPTU	101.24.0142563	0003	15/03/2024	355800/2024
JOSE CANDIDO DA SILVA FILHO	011.052.003.000	IPTU	101.24.0098933	0003	12/03/2024	352546/2024
JOSE CANDIDO DOS REIS	021.060.019.000	IPTU	101.24.0151897	0003	16/03/2024	356693/2024
JOSE CANDIDO DOS SANTOS NETO	DQJ3962	M.TRANS	709.24.2608705	0001	22/03/2024	432659/2024
JOSE CANDIDO FERREIRA	140.205	TFFP/FX	406.24.0511258	0001	27/03/2024	380077/2024
JOSE CANUTO DOS REIS	PZH8263	M.TRANS	709.24.2571075	0001	06/03/2024	417141/2024
JOSE CAPELLI - ESPOLIO	017.032.048.000	IPTU	101.24.0129452	0003	12/03/2024	354666/2024
JOSE CARDERARI-ESPOLIO	533.102.030.000	IPTU	101.24.0249455	0003	16/03/2024	367439/2024
JOSE CARDOSO DA SILVA	003.058.036.000	IPTU	101.24.0034610	0003	17/03/2024	348483/2024
JOSE CARDOSO DE SOUZA	AOG9146	M.TRANS	709.24.2606541	0001	22/03/2024	431512/2024
JOSE CARES	010.045.058.000	IPTU	101.24.0092924	0003	15/03/2024	352209/2024
JOSE CARLOS ALESSI	512.007.001.000	IPTU	101.24.0220291	0003	23/03/2024	363518/2024
JOSE CARLOS ALESSI		ISS CC	705.23.2805454	0009	07/03/2024	412597/2024
JOSE CARLOS ALESSI LOCACOES	273.029	TFFP/FX	406.24.0548264	0001	27/03/2024	399380/2024
JOSE CARLOS ALVES ABREU NETO	FN9303	M.TRANS	709.24.2585548	0001	15/03/2024	421634/2024
JOSE CARLOS ALVES ABREU NETO	FN9303	M.TRANS	709.24.2585553	0001	15/03/2024	421637/2024
JOSE CARLOS ALVES ABREU NETO	FN9303	M.TRANS	709.24.2580882	0001	11/03/2024	419269/2024
JOSE CARLOS ALVES ABREU NETO	FN9303	M.TRANS	709.24.2597960	0001	20/03/2024	427478/2024
JOSE CARLOS ALVES DIAS	030.012.086.000	IPTU	101.24.0187960	0003	16/03/2024	359678/2024
JOSE CARLOS ANGELO	130.343	TFFP/FX	406.24.0509864	0001	27/03/2024	379317/2024
JOSE CARLOS ARNAL	EDR8226	M.TRANS	709.24.2586680	0001	15/03/2024	422168/2024
JOSE CARLOS BALBINO DA SILVA ME	221.091	TFFP/FX	406.24.0530595	0001	27/03/2024	390869/2024
JOSE CARLOS BALIEIRO	008.025.067.000	IPTU	101.24.0078271	0003	12/03/2024	351508/2024
JOSE CARLOS BARBOSA DE FARIAS	121.925	TFFP/FX	406.24.0508618	0001	27/03/2024	378721/2024
JOSE CARLOS BERNARDO	003.063.026.010	IPTU	101.24.0034765	0003	17/03/2024	348499/2024
JOSE CARLOS BERNARDO	003.063.026.070	IPTU	101.24.0034825	0003	17/03/2024	348515/2024
JOSE CARLOS BEZERRA DA SILVA	ERK4977	M.TRANS	709.24.2590895	0001	15/03/2024	424032/2024
JOSE CARLOS BEZERRA SILVA	309.776	P.PUBL	707.23.2703699	0011	04/03/2024	413697/2024
JOSE CARLOS BEZERRA SILVA	309.776	TFFP/FX	406.24.0563581	0001	27/03/2024	405717/2024
JOSE CARLOS BEZERRA SILVA	309.776	P.PUBL	707.24.0276735	0003	29/03/2024	413970/2024
JOSE CARLOS BONALDO	020.068.065.000	IPTU	101.24.0144180	0003	15/03/2024	355937/2024
JOSE CARLOS BORGES	244.253	TFFP/FX	406.24.0537787	0001	27/03/2024	394587/2024
JOSE CARLOS BORGES DE MORAIS	147.729	TFFP/FX	406.24.0512460	0001	27/03/2024	380737/2024
JOSE CARLOS CAMPANARO	512.015.156.000	IPTU	101.24.0220742	0003	12/03/2024	363562/2024
JOSE CARLOS CAMPANARO	512.015.157.000	IPTU	101.24.0220743	0003	12/03/2024	363563/2024
JOSE CARLOS CASTILHO	533.211.032.000	IPTU	101.24.0250851	0003	16/03/2024	367635/2024
JOSE CARLOS CASTILHO	105.898	TFFP/FX	406.24.0506611	0001	27/03/2024	377773/2024
JOSE CARLOS COCCHI REPRESENTACOES	229.261	TFFP/FX	406.24.0532913	0001	27/03/2024	392113/2024
JOSE CARLOS CONEGUNDES NETO	144.414	TFFP/FX	406.24.0511898	0001	27/03/2024	380436/2024
JOSE CARLOS CORDEIRO	004.033.043.000	IPTU	101.24.0041729	0003	15/03/2024	349113/2024
JOSE CARLOS CORDEIRO	018.040.053.000	IPTU	101.24.0133027	0003	17/03/2024	354925/2024
JOSE CARLOS COSTA DOS SANTOS	018.042.004.037	IPTU	101.24.0133222	0003	17/03/2024	354944/2024
JOSE CARLOS COSTA ESTEVEM	244.860	TFFP/FX	406.24.0537979	0001	27/03/2024	394691/2024
JOSE CARLOS CUCCATO	029.012.099.015	IPTU	101.24.0183183	0003	12/03/2024	359345/2024
JOSE CARLOS DA COSTA BARBOSA	FOA0G76	M.TRANS	709.24.2603870	0001	22/03/2024	430192/2024
JOSE CARLOS DA COSTA BARBOSA	FOA0G76	M.TRANS	709.24.2573408	0001	06/03/2024	418343/2024
JOSE CARLOS DA CRUZ SAMPAIO	255.979	TFFP/FX	406.24.0541971	0001	27/03/2024	396535/2024
JOSE CARLOS DA CRUZ SAMPAIO	DNY0067	M.TRANS	709.24.2608757	0001	22/03/2024	432688/2024
JOSE CARLOS DA CRUZ SAMPAIO	DNY0067	M.TRANS	709.24.2586248	0001	15/03/2024	421939/2024
JOSE CARLOS DA ROCHA	524.220.059.000	IPTU	101.24.0236390	0003	15/03/2024	365533/2024
JOSE CARLOS DA ROCHA		ISS CC	705.23.2804837	0009	07/03/2024	412403/2024
JOSE CARLOS DA SILVA	289.145	TFFP/FX	406.24.0554771	0001	27/03/2024	402161/2024
JOSE CARLOS DA SILVA	165.368	TFFP/FX	406.24.0515684	0001	27/03/2024	382549/2024
JOSE CARLOS DA SILVA	030.094.015.000	IPTU	101.24.0191621	0003	20/03/2024	360062/2024
JOSE CARLOS DA SILVA	192.445	TFFP/FX	406.24.0522481	0001	27/03/2024	386393/2024
JOSE CARLOS DA SILVA	197.380	TFFP/FX	406.24.0523898	0001	27/03/2024	387242/2024
JOSE CARLOS DA SILVA	CMR6234	M.TRANS	709.24.2574496	0001	06/03/2024	418951/2024
JOSE CARLOS DA SILVA	534.147.009.000	IPTU	101.24.0257111	0003	16/03/2024	368555/2024
JOSE CARLOS DA SILVA	098.353	TFFP/FX	406.24.0505651	0001	27/03/2024	377310/2024
JOSE CARLOS DA SILVA	EZC9800	M.TRANS	709.24.2568758	0001	06/03/2024	416214/2024
JOSE CARLOS DA SILVA - ESPOLIO	532.070.003.000	IPTU	101.24.0242457	0003	12/03/2024	366190/2024
JOSE CARLOS DA SILVA FILHO	237.832	TFFP/FX	406.24.0535604	0001	27/03/2024	393523/2024
JOSE CARLOS DA SILVA LARA	156.019	TFFP/FX	406.24.0513908	0001	27/03/2024	381545/2024
JOSE CARLOS DA SILVA RAPOSO	025.001.234.034	IPTU	101.24.0164742	0003	17/03/2024	357833/2024
JOSE CARLOS DANTAS	003.047.016.571	IPTU	101.24.0032832	0003	17/03/2024	348269/2024
JOSE CARLOS DANTAS	187.030	TFFP/FX	406.24.0520947	0001	27/03/2024	385520/2024
JOSE CARLOS DANTAS OLIVEIRA	009.071.025.000	IPTU	101.24.0085445	0003	15/03/2024	351889/2024
JOSE CARLOS DANTAS OLIVEIRA	003.111.001.075	IPTU	101.24.0036867	0003	17/03/2024	348686/2024
JOSE CARLOS DANTAS OLIVEIRA		ISS CC	705.23.2894967	0008	12/03/2024	413536/2024
JOSE CARLOS DANTAS OLIVEIRA	521.400.033.176	CIP	105.24.0272943	0003	29/03/2024	372114/2024
JOSE CARLOS DANTAS OLIVEIRA	009.074.021.000	IPTU	101.24.0085517	0003	15/03/2024	351894/2024
JOSE CARLOS DANTAS OLIVEIRA	521.400.033.176	IPTU	101.24.0229038	0003	12/03/2024	364591/2024
JOSE CARLOS DANTAS OLIVEIRA	009.071.005.000	IPTU	101.24.0085429	0003	15/03/2024	351884/2024
JOSE CARLOS DANTAS OLIVEIRA	009.071.006.000	IPTU	101.24.0085430	0003	15/03/2024	351885/2024
JOSE CARLOS DANTAS OLIVEIRA	521.400.033.207	IPTU	101.24.0229069	0003	12/03/2024	364597/2024
JOSE CARLOS DAS DORES	033.002.250.227	IPTU	101.24.0205444	0003	16/03/2024	361595/2024
JOSE CARLOS DE ALMEIDA	GIN3099	M.TRANS	709.24.2585574	0001	15/03/2024	421647/2024
JOSE CARLOS DE ALMEIDA	021.095.027.000	IPTU	101.24.0153101	0003	16/03/2024	356786/2024
JOSE CARLOS DE ALMEIDA	510.216.071.000	IPTU	101.24.0216088	0003	12/03/2024	362844/2024
JOSE CARLOS DE BRITO IZZO	031.130.058.000	CIP	105.24.0271886	0003	29/03/2024	371713/2024
JOSE CARLOS DE BRITO IZZO	031.130.058.000	IPTU	101.24.0199584	0003	17/03/2024	368086/2024
JOSE CARLOS DE CAMPOS	EIL3932	M.TRANS	709.24.2592753	0001	15/03/2024	424942/2024
JOSE CARLOS DE FIGUEIREDO PERES	521.400.033.188	IPTU	101.24.0229050	0003	12/03/2024	364594/2024
JOSE CARLOS DE GODOY		PP/FUNE	702.23.4008326	0011	03/03/2024	411114/2024
JOSE CARLOS DE JESUS	033.135.015.000	IPTU	101.24.0212135	0003	16/03/2024	362255/2024
JOSE CARLOS DE JESUS REPRESENTACOES	199.092	TFFP/FX	406.24.0524416	0001	27/03/2024	387553/2024
JOSE CARLOS DE JESUS RIBEIRO	COI4959	M.TRANS	709.24.2597739	0001	20/03/2024	427369/2024
JOSE CARLOS DE JESUS SANTOS	533.216.062.000	IPTU	101.24.0251080	0003	16/03/2024	367673/2024
JOSE CARLOS DE MATTOS	620.505.022.000	IPTU	101.24.0260770	0003	20/03/2024	369170/2024
JOSE CARLOS DE MEDEIROS	021.019.037.000	IPTU	101.24.0149516	0003	16/03/2024	356486/2024
JOSE CARLOS DE MEDEIROS	FYV7F17	M.TRANS	709.24.2608105	0001	22/03/2024	432338/2024
JOSE CARLOS DE MEDEIROS	FYV7F17	M.TRANS	709.24.2608082	0001	22/03/2024	432324/2024
JOSE CARLOS DE MELO - ESPOLIO	534.108.068.000	IPTU	101.24.0255398	0003	16/03/2024	368248/2024
JOSE CARLOS DE MORAES	DUR2F48	M.TRANS	709.24.2590413	0001	15/03/2024	423767/2024
JOSE CARLOS DE MORAES	029.051.032.000	IPTU	101.24.0184649	0003	12/03/2024	359452/2024
JOSE CARLOS DE MORAES - ESPOLIO	012.037.041.034	IPTU	101.24.0103726	0003	15/03/2024	352814/2024
JOSE CARLOS DE MORAIS EUGENIO	226.658	TFFP/FX	406.24.0532364	0001	27/03/2024	391818/2024
JOSE CARLOS DE OLIVEIRA	033.002.115.000	IPTU	101.24.0205090	0003	16/03/2024	361565/2024

JOSE CARLOS DE OLIVEIRA	511.026.025.000	IPU	101.24.0219640	0003	15/03/2024	363377/2024
JOSE CARLOS DE OLIVEIRA	532.100.028.086	IPU	101.24.0243519	0003	12/03/2024	366321/2024
JOSE CARLOS DE OLIVEIRA	EYD8A59	M.TRANS	709.24.2581786	0001	11/03/2024	419763/2024
JOSE CARLOS DE OLIVEIRA	512.048.013.000	IPU	101.24.0223990	0003	12/03/2024	363913/2024
JOSE CARLOS DE SANTANA		ISS CC	705.23.2805072	0009	07/03/2024	412480/2024
JOSE CARLOS DE SOUSA	CRR6628	M.TRANS	709.24.2608336	0001	22/03/2024	432459/2024
JOSE CARLOS DE SOUSA	620.511.003.000	IPU	101.24.0260816	0003	12/03/2024	369182/2024
JOSE CARLOS DE SOUSA	522.122.035.000	IPU	101.24.0233646	0003	12/03/2024	365124/2024
JOSE CARLOS DE SOUSA	DXV4C29	M.TRANS	709.24.2583520	0001	11/03/2024	420669/2024
JOSE CARLOS DE SOUSA	GHLOG75	M.TRANS	709.24.2592407	0001	15/03/2024	424775/2024
JOSE CARLOS DE SOUSA - ESPOLIO	001.024.038.020	IPU	101.24.0004814	0003	12/03/2024	346251/2024
JOSE CARLOS DE SOUSA BARROS	FQT5088	M.TRANS	709.24.2616444	0001	28/03/2024	433511/2024
JOSE CARLOS DE SOUSA CAVALCANTI	532.037.020.000	IPU	101.24.0240923	0003	20/03/2024	366032/2024
JOSE CARLOS DE SOUSA JUNIOR	282.423	TFFP/FX	406.24.0551727	0001	27/03/2024	400881/2024
JOSE CARLOS DELLA VALENTINA	EIK7J63	M.TRANS	709.24.2584404	0001	15/03/2024	421051/2024
JOSE CARLOS DIAS ESTEVAM	534.109.085.000	IPU	101.24.0255543	0003	16/03/2024	368270/2024
JOSE CARLOS DIAS ESTEVES	264.996	TFFP/FX	406.24.0545303	0001	27/03/2024	398043/2024
JOSE CARLOS DO NASCIMENTO	014.006.061.000	IPU	101.24.0113101	0003	12/03/2024	353367/2024
JOSE CARLOS DO NASCIMENTO	007.074.161.132	IPU	101.24.0075138	0003	12/03/2024	351361/2024
JOSE CARLOS DO NASCIMENTO PURCINO	533.207.056.000	IPU	101.24.0250567	0003	16/03/2024	367595/2024
JOSE CARLOS DO NASCIMENTO PURCINO	CYM2I53	M.TRANS	709.24.2570293	0001	06/03/2024	416802/2024
JOSE CARLOS DO NASCIMENTO PURCINO	138.107	TFFP/FX	406.24.0510970	0001	27/03/2024	379901/2024
JOSE CARLOS DOS SANTOS	031.142.038.000	IPU	101.24.0200012	0003	17/03/2024	360870/2024
JOSE CARLOS DOS SANTOS	006.045.111.000	IPU	101.24.0064006	0003	12/03/2024	350654/2024
JOSE CARLOS DOS SANTOS	DFQ9613	M.TRANS	709.24.2595152	0001	15/03/2024	426228/2024
JOSE CARLOS DOS SANTOS	131.153	TFFP/FX	406.24.0509974	0001	27/03/2024	379375/2024
JOSE CARLOS DOS SANTOS	DFQ9613	M.TRANS	709.24.2608765	0001	22/03/2024	432694/2024
JOSE CARLOS DOS SANTOS	NOW6F32	M.TRANS	709.24.2596022	0001	15/03/2024	426754/2024
JOSE CARLOS DOS SANTOS	DFQ9613	M.TRANS	709.24.2608763	0001	22/03/2024	432693/2024
JOSE CARLOS DOS SANTOS	FHU1A47	M.TRANS	709.24.2590506	0001	15/03/2024	423815/2024
JOSE CARLOS DOS SANTOS	235.176	TFFP/FX	406.24.0534738	0001	27/03/2024	393058/2024
JOSE CARLOS DOS SANTOS	524.226.020.000	IPU	101.24.0236609	0003	15/03/2024	365567/2024
JOSE CARLOS DOS SANTOS	524.219.008.000	IPU	101.24.0236303	0003	15/03/2024	365511/2024
JOSE CARLOS DOS SANTOS	DFQ9613	M.TRANS	709.24.2574417	0001	06/03/2024	418899/2024
JOSE CARLOS DOS SANTOS REPRESENTACAO COMERCIAL	EEQ6532	M.TRANS	709.24.2566695	0001	06/03/2024	415286/2024
JOSE CARLOS DOS SANTOS SILVA	006.044.021.000	IPU	101.24.0063779	0003	12/03/2024	350636/2024
JOSE CARLOS EMIDIO - ME	211.464	TFFP/FX	406.24.0527735	0001	27/03/2024	389285/2024
JOSE CARLOS ESTEVES JORDAN	620.545.044.000	IPU	101.24.0261189	0003	12/03/2024	369255/2024
JOSE CARLOS EXPOSITO	023.055.068.000	IPU	101.24.0157715	0003	12/03/2024	357141/2024
JOSE CARLOS EXPOSITO	211.735	TFFP/FX	406.24.0527815	0001	27/03/2024	389328/2024
JOSE CARLOS FABIANI	512.022.052.000	IPU	101.24.0221589	0003	12/03/2024	363637/2024
JOSE CARLOS FABIANI	173.170	TFFP/FX	406.24.0517344	0001	27/03/2024	383465/2024
JOSE CARLOS FASSOLINI	521.400.033.033	IPU	101.24.0228911	0003	12/03/2024	364584/2024
JOSE CARLOS FERNANDES	139.614	TFFP/FX	406.24.0511179	0001	27/03/2024	380025/2024
JOSE CARLOS FERNANDES	512.015.002.000	IPU	101.24.0220588	0003	23/03/2024	363544/2024
JOSE CARLOS FERRAREZI	016.015.122.101	IPU	101.24.0122222	0003	12/03/2024	354107/2024
JOSE CARLOS FERREIRA DA SILVA	521.003.012.026	IPU	101.24.0225849	0003	12/03/2024	364265/2024
JOSE CARLOS FIORENTINO	031.136.075.000	IPU	101.24.0199777	0003	17/03/2024	360834/2024
JOSE CARLOS FONTANA	031.122.014.000	IPU	101.24.0199223	0003	17/03/2024	360766/2024
JOSE CARLOS FONTANELLI	027.125.016.000	IPU	101.24.0180356	0003	12/03/2024	359099/2024
JOSE CARLOS FORATTO	029.006.010.000	IPU	101.24.0182382	0003	12/03/2024	359265/2024
JOSE CARLOS FRANCO DESENVOLVIMENTO - ME	147.299	TFFP/FX	406.24.0512397	0001	27/03/2024	380706/2024
JOSE CARLOS FREITAS	031.028.033.000	IPU	101.24.0194978	0003	17/03/2024	360357/2024
JOSE CARLOS GALDINO DE LIMA TRANSPORTES - ME	199.467	TFFP/FX	406.24.0524511	0001	27/03/2024	387605/2024
JOSE CARLOS GALHARDO	249.991	TFFP/FX	406.24.0539777	0001	27/03/2024	395542/2024
JOSE CARLOS GOMES	532.053.024.000	IPU	101.24.0241404	0003	12/03/2024	366086/2024
JOSE CARLOS GOMES	165.617	TFFP/FX	406.24.0515737	0001	27/03/2024	382580/2024
JOSE CARLOS GOMES - ESPOLIO	033.076.024.000	IPU	101.24.0209023	0003	16/03/2024	361935/2024
JOSE CARLOS GOMES - ESPOLIO	530.305.058.000	IPU	101.24.0239395	0003	12/03/2024	365890/2024
JOSE CARLOS GONCALVES - ESPOLIO DE	019.024.095.000	IPU	101.24.0138310	0003	16/03/2024	355407/2024
JOSE CARLOS GONZAGA COSTA	166.398	TFFP/FX	406.24.0515893	0001	27/03/2024	382668/2024
JOSE CARLOS GONZALEZ RAUNAIMER	004.067.107.005	IPU	101.24.0046626	0003	15/03/2024	349428/2024
JOSE CARLOS GONZALEZ RAUNAIMER	004.067.107.074	IPU	101.24.0046695	0003	15/03/2024	349433/2024
JOSE CARLOS GUALBERTO MARTINS	198.589	TFFP/FX	406.24.0524263	0001	27/03/2024	387457/2024
JOSE CARLOS GUILHERME	DRZ8006	M.TRANS	709.24.2601999	0001	20/03/2024	429539/2024
JOSE CARLOS HENRIQUE DA SILVA		ISS CC	705.23.2807952	0009	07/03/2024	413507/2024
JOSE CARLOS IAMARINO	GEW1604	M.TRANS	709.24.2608760	0001	22/03/2024	432691/2024
JOSE CARLOS INACIO GOMES JUNIOR	267.661	TFFP/FX	406.24.0546248	0001	27/03/2024	398457/2024
JOSE CARLOS INACIO GOMES JUNIOR	267.661	ISS	292.24.4323462	0001	15/01/2024	374364/2024
JOSE CARLOS JALYS	013.047.001.001	IPU	101.24.0111442	0003	12/03/2024	353264/2024
JOSE CARLOS JESUS DOS SANTOS	534.308.035.000	IPU	101.24.0258056	0003	16/03/2024	368754/2024
JOSE CARLOS KRUPPA	023.036.006.000	IPU	101.24.0156579	0003	12/03/2024	357044/2024
JOSE CARLOS KRUPPA	524.007.015.000	CIP	105.24.0273313	0003	29/03/2024	372220/2024
JOSE CARLOS KRUPPA EPP	221.311	TFFP/FX	406.24.0530668	0001	27/03/2024	390912/2024
JOSE CARLOS LANARO	197.651	TFFP/FX	406.24.0523983	0001	27/03/2024	387295/2024
JOSE CARLOS LEITE DA SILVA	029.012.098.040	IPU	101.24.0183112	0003	12/03/2024	359340/2024
JOSE CARLOS LOPES	207.092	TFFP/FX	406.24.0526545	0001	27/03/2024	388649/2024
JOSE CARLOS LOURENCETTI	182.724	TFFP/FX	406.24.0519740	0001	27/03/2024	384813/2024
JOSE CARLOS LUPIANHES	025.001.142.000	IPU	101.24.0164697	0003	17/03/2024	357829/2024
JOSE CARLOS MALDONADO		ISS CC	705.23.2803361	0009	07/03/2024	411972/2024
JOSE CARLOS MANCIN	010.017.007.000	IPU	101.24.0088453	0003	15/03/2024	352010/2024
JOSE CARLOS MANSO	FOT5G18	M.TRANS	709.24.2594214	0001	15/03/2024	425735/2024
JOSE CARLOS MAROLA	009.014.019.000	IPU	101.24.0083843	0003	15/03/2024	351766/2024
JOSE CARLOS MARQUEZ DE CASTRO - ME	152.378	TFFP/FX	406.24.0513268	0001	27/03/2024	381181/2024
JOSE CARLOS MARTINS	DSF9743	M.TRANS	709.24.2607721	0001	22/03/2024	432120/2024
JOSE CARLOS MARTINS GASPAR	521.600.053.000	IPU	101.24.0230963	0003	12/03/2024	364819/2024
JOSE CARLOS MENDES GOMES	EPY4B69	M.TRANS	709.24.2568428	0001	06/03/2024	416049/2024
JOSE CARLOS MENEGUZZO	003.047.012.191	IPU	101.24.0030469	0003	17/03/2024	347944/2024
JOSE CARLOS MILAN	290.269	TFFP/FX	406.24.0555280	0001	27/03/2024	402358/2024
JOSE CARLOS MILITAO DOS SANTOS	FHO3E09	M.TRANS	709.24.2585496	0001	15/03/2024	421606/2024
JOSE CARLOS MOREIRA	OGA6G08	M.TRANS	709.24.2597820	0001	20/03/2024	427405/2024
JOSE CARLOS MOTA	DUO6758	M.TRANS	709.24.2582809	0001	11/03/2024	420290/2024
JOSE CARLOS MOTA	007.003.008.004	IPU	101.24.0069417	0003	12/03/2024	351110/2024
JOSE CARLOS MOTA	DUO6758	M.TRANS	709.24.2574171	0001	06/03/2024	418735/2024
JOSE CARLOS NOBREGA	265.008	TFFP/FX	406.24.0545334	0001	27/03/2024	398059/2024
JOSE CARLOS NUNES	CIS9186	M.TRANS	709.24.2587217	0001	15/03/2024	422433/2024
JOSE CARLOS NUNES DA SILVA	033.097.029.000	IPU	101.24.0209921	0003	16/03/2024	362019/2024
JOSE CARLOS NUNES DA SILVA	033.097.029.000	IPU	101.24.0209921	0002	16/02/2024	362018/2024
JOSE CARLOS NUNES DA SILVA	033.097.029.000	IPU	101.24.0209921	0001	16/01/2024	362017/2024
JOSE CARLOS OLIVEIRA ANDRADE	DDK8216	M.TRANS	709.24.2615556	0001	28/03/2024	433001/2024
JOSE CARLOS OLIVEIRA SANTOS - ESPOLIO	026.091.016.000	IPU	101.24.0175299	0003	12/03/2024	358665/2024
JOSE CARLOS PAIVA	114.032	TFFP/FX	406.24.0507605	0001	27/03/2024	378245/2024
JOSE CARLOS PAIXAO FERREIRA	249.693	TFFP/FX	406.24.0539653	0001	27/03/2024	395485/2024
JOSE CARLOS PALERMO LTDA	209.269	TFFP/FX	406.24.0527117	0001	27/03/2024	388921/2024

JOSE CARLOS PARAIBANO	087.015	TFFP/FX	406.24.0504387	0001	27/03/2024	376698/2024
JOSE CARLOS PEREIRA	031.150.008.000	IPUTU	101.24.0200407	0003	17/03/2024	360933/2024
JOSE CARLOS PEREIRA	511.021.001.000	IPUTU	101.24.0219535	0003	15/03/2024	363352/2024
JOSE CARLOS PEREIRA	511.021.001.000	CIP	105.24.0272412	0003	29/03/2024	371916/2024
JOSE CARLOS PEREIRA DA SILVA	CZC3219	M.TRANS	709.24.2584327	0001	15/03/2024	421001/2024
JOSE CARLOS PEREIRA DA SILVA	180.755	TFFP/FX	406.24.0519243	0001	27/03/2024	384531/2024
JOSE CARLOS PERGER MENDES	512.051.019.000	IPUTU	101.24.0224126	0003	12/03/2024	363930/2024
JOSE CARLOS PIMENTA		ISS CC	705.23.2806183	0009	07/03/2024	412829/2024
JOSE CARLOS PIRES DE LIMA	QXQ3D83	M.TRANS	709.24.2568587	0001	06/03/2024	416129/2024
JOSE CARLOS PORFIRIO DA SILVA	029.012.094.048	IPUTU	101.24.0182840	0003	12/03/2024	359312/2024
JOSE CARLOS PUSSATELLI	084.230	TFFP/FX	406.24.0504103	0001	27/03/2024	376563/2024
JOSE CARLOS RAMOS GARCIA	003.047.016.334	IPUTU	101.24.0032595	0003	17/03/2024	348234/2024
JOSE CARLOS RAMOS MARCENARIA - ME	081.880	TFFP/FX	406.24.0503906	0001	27/03/2024	376474/2024
JOSE CARLOS RENATO	015.029.026.246	IPUTU	101.24.0116784	0003	12/03/2024	353666/2024
JOSE CARLOS REZENDE	512.052.052.000	IPUTU	101.24.0224223	0003	12/03/2024	363939/2024
JOSE CARLOS RIBEIRO	003.123.002.090	IPUTU	101.24.0038428	0003	17/03/2024	348874/2024
JOSE CARLOS RIBEIRO	DVU4307	M.TRANS	709.24.2616382	0001	28/03/2024	433468/2024
JOSE CARLOS RIBEIRO DE PAULA	011.033.113.110	IPUTU	101.24.0095508	0003	12/03/2024	352349/2024
JOSE CARLOS ROCHA	004.088.063.058	IPUTU	101.24.0047341	0003	15/03/2024	349488/2024
JOSE CARLOS RODRIGUES PEREIRA	236.175	TFFP/FX	406.24.0535071	0001	27/03/2024	393239/2024
JOSE CARLOS ROMEIRO DA SILVA	DIQ2556	M.TRANS	709.24.2586883	0001	15/03/2024	422260/2024
JOSE CARLOS ROSA	026.061.007.000	IPUTU	101.24.0174238	0003	12/03/2024	358565/2024
JOSE CARLOS ROSSI	026.092.002.000	IPUTU	101.24.0175312	0003	12/03/2024	358669/2024
JOSE CARLOS RUFINI	045.824	TFFP/FX	406.24.0501786	0001	27/03/2024	375857/2024
JOSE CARLOS SANTOS FLORENCIO	CQR6F44	M.TRANS	709.24.2602159	0001	20/03/2024	429647/2024
JOSE CARLOS SANTOS FLORENCIO	CQR6F44	M.TRANS	709.24.2595864	0001	15/03/2024	426659/2024
JOSE CARLOS SANTOS FLORENCIO	CQR6F44	M.TRANS	709.24.2595786	0001	15/03/2024	426616/2024
JOSE CARLOS SCOCCO	CRE3626	M.TRANS	709.24.2598876	0001	20/03/2024	427950/2024
JOSE CARLOS SERAFIM	033.008.028.000	IPUTU	101.24.0205624	0003	16/03/2024	361605/2024
JOSE CARLOS SERNA	242.193	TFFP/FX	406.24.0537107	0001	27/03/2024	394267/2024
JOSE CARLOS SILVA DOS REIS	190.484	TFFP/FX	406.24.0521919	0001	27/03/2024	386069/2024
JOSE CARLOS SILVA DOS REIS	190.484	TFSANIT	407.24.0259310	0002	27/03/2024	409265/2024
JOSE CARLOS SOARES - ESPOLIO	012.064.025.000	IPUTU	101.24.0105871	0003	15/03/2024	352916/2024
JOSE CARLOS SOARES DA SILVA	018.087.027.000	IPUTU	101.24.0135516	0003	17/03/2024	355206/2024
JOSE CARLOS TAVARES	186.066	TFFP/FX	406.24.0520680	0001	27/03/2024	385356/2024
JOSE CARLOS TAVARES VALLIM	PVY3905	M.TRANS	709.24.2593642	0001	15/03/2024	425424/2024
JOSE CARLOS TORRES	CTM7848	M.TRANS	709.24.2607488	0001	22/03/2024	431997/2024
JOSE CARLOS TRINDADE SILVA - REPRESENTACAO	198.476	TFFP/FX	406.24.0524227	0001	27/03/2024	387435/2024
JOSE CARLOS VICENTE	122.092	TFFP/FX	406.24.0508644	0001	27/03/2024	378732/2024
JOSE CARLOS VICENTE	EIW7H97	M.TRANS	709.24.2598200	0001	20/03/2024	427594/2024
JOSE CARLOS VICTORIO - ESPOLIO	031.056.069.000	IPUTU	101.24.0196578	0003	17/03/2024	360508/2024
JOSE CARLOS VIEIRA	198.075	TFFP/FX	406.24.0524112	0001	27/03/2024	387377/2024
JOSE CARLOS VILA NOVA	QXR0G32	M.TRANS	709.24.2565896	0001	06/03/2024	414953/2024
JOSE CARLOS VILA NOVA	QXR0G32	M.TRANS	709.24.2596908	0001	20/03/2024	426951/2024
JOSE CARLOS VITAL DOS SANTOS	025.060.190.000	IPUTU	101.24.0168063	0003	17/03/2024	358082/2024
JOSE CARLOS ZATTONI	011.028.047.000	IPUTU	101.24.0095165	0003	12/03/2024	352329/2024
JOSE CARMO ASSIS DE BRITO	FLE0E53	M.TRANS	709.24.2594904	0001	15/03/2024	426087/2024
JOSE CARMO ASSIS DE BRITO	FLE0E53	M.TRANS	709.24.2573711	0001	06/03/2024	418482/2024
JOSE CARMO ASSIS DE BRITO JUNIOR	117.194	TFFP/FX	406.24.0507980	0001	27/03/2024	378418/2024
JOSE CARMOSINO DE OLIVEIRA	026.039.005.000	IPUTU	101.24.0173613	0003	12/03/2024	358513/2024
JOSE CARMOSINO DE OLIVEIRA - ESPOLIO	026.039.006.000	IPUTU	101.24.0173614	0003	12/03/2024	358514/2024
JOSE CARNEIRO DA SILVA	532.072.099.000	IPUTU	101.24.0242660	0003	12/03/2024	366207/2024
JOSE CARREGOSA DE SANTANA	030.011.043.000	IPUTU	101.24.0187865	0003	16/03/2024	359673/2024
JOSE CARVALHO BARROS		ISS CC	705.23.2805563	0009	07/03/2024	412622/2024
JOSE CARVALHO BARROS	512.031.129.000	IPUTU	101.24.0223174	0003	12/03/2024	363819/2024
JOSE CARVALHO MELO	018.092.033.000	IPUTU	101.24.0135674	0003	17/03/2024	355215/2024
JOSE CARVALHO MELO	003.047.013.079	IPUTU	101.24.0031354	0003	17/03/2024	348075/2024
JOSE CASCAIS GOMES	030.011.049.000	IPUTU	101.24.0187870	0003	16/03/2024	359674/2024
JOSE CASCAIS GOMES-ESPOLIO	030.037.045.000	IPUTU	101.24.0188831	0003	16/03/2024	359750/2024
JOSE CASIMIRO DE CASTRO	016.055.031.000	IPUTU	101.24.0126351	0003	12/03/2024	354450/2024
JOSE CASSEMIRO RIBEIRO	PXX3C16	M.TRANS	709.24.2591311	0001	15/03/2024	424243/2024
JOSE CAVALCANTI DE FARIAS	EAU7D46	M.TRANS	709.24.2571450	0001	06/03/2024	417286/2024
JOSE CELCIO DOS SANTOS		ISS CC	705.23.2804089	0009	07/03/2024	412144/2024
JOSE CELESTINO FILHO	DED0557	M.TRANS	709.24.2600333	0001	20/03/2024	428608/2024
JOSE CELESTINO FILHO	DRR7494	M.TRANS	709.24.2598443	0001	20/03/2024	427732/2024
JOSE CELIO CRUZ	161.496	TFFP/FX	406.24.0514941	0001	27/03/2024	382127/2024
JOSE CELIO DA SILVA	003.122.001.026	IPUTU	101.24.0038048	0003	17/03/2024	348827/2024
JOSE CELIO DA SILVA CABRAL	201.652	TFFP/FX	406.24.0525117	0001	27/03/2024	387919/2024
JOSE CELIO LUZ		P.PUBL	707.24.0276690	0003	29/03/2024	413956/2024
JOSE CELIO MARTINS DE OLIVEIRA	127.596	TFFP/FX	406.24.0509463	0001	27/03/2024	379098/2024
JOSE CELIO TEIXEIRA	CJX4842	M.TRANS	709.24.2585885	0001	15/03/2024	421775/2024
JOSE CELSO BARBOSA DE LIMA	CYX7412	M.TRANS	709.24.2604958	0001	22/03/2024	430599/2024
JOSE CELSO HERRERA	FTY0F70	M.TRANS	709.24.2601283	0001	20/03/2024	429135/2024
JOSE CELSO VIEIRA SOARES	289.685	TFFP/FX	406.24.0555025	0001	27/03/2024	402264/2024
JOSE CELSO VIEIRA SOARES	285.820	TFFP/FX	406.24.0553254	0001	27/03/2024	401514/2024
JOSE CELSO VIEIRA SOARES	031.125.026.000	IPUTU	101.24.0199273	0003	17/03/2024	360771/2024
JOSE CERQUEIRA DAMACENO	EBG3846	M.TRANS	709.24.2598417	0001	20/03/2024	427718/2024
JOSE CERQUEIRA DAMACENO	EBG3846	M.TRANS	709.24.2569755	0001	06/03/2024	416571/2024
JOSE CESAR DE OLIVEIRA	091.305	TFFP/FX	406.24.0504800	0001	27/03/2024	376892/2024
JOSE CESAR DE SOUZA		P.PUBL	707.24.0276546	0003	29/03/2024	413914/2024
JOSE CESAR DE SOUZA	003.064.021.000	MULTA	704.24.2584182	0001	26/03/2024	411535/2024
JOSE CESAR MANARIM	002.029.034.000	IPUTU	101.24.0018806	0003	12/03/2024	347053/2024
JOSE CESAR SPEZZOTTI FILHO	533.001.071.000	IPUTU	101.24.0248535	0003	16/03/2024	367236/2024
JOSE CEZARIO DE SOUZA		ISS CC	705.23.2807322	0009	07/03/2024	413231/2024
JOSE CHAVES VIEIRA	009.092.027.000	IPUTU	101.24.0086399	0003	15/03/2024	351946/2024
JOSE CICERO C. DOS SANTOS	534.146.004.000	IPUTU	101.24.0257046	0003	16/03/2024	368541/2024
JOSE CICERO DA SILVA	286.084	TFFP/FX	406.24.0553373	0001	27/03/2024	401570/2024
JOSE CICERO DA SILVA	176.758	TFFP/FX	406.24.0518268	0001	27/03/2024	383951/2024
JOSE CICERO DA SILVA	511.001.048.114	IPUTU	101.24.0218612	0003	15/03/2024	363139/2024
JOSE CICERO DE SOUSA	026.088.054.049	IPUTU	101.24.0175123	0003	12/03/2024	358648/2024
JOSE CICERO DOS SANTOS	532.508.002.000	CIP	105.24.0274138	0003	29/03/2024	372569/2024
JOSE CICERO DOS SANTOS	033.098.058.000	IPUTU	101.23.2758274	0010	13/03/2024	345446/2024
JOSE CICERO DOS SANTOS	FDX2830	M.TRANS	709.24.2571547	0001	06/03/2024	417348/2024
JOSE CICERO ROMAO BATISTA	027.029.113.033	IPUTU	101.24.0177149	0003	12/03/2024	358831/2024
JOSE CICERO ROMEIRO RODRIGUES	BMW9847	M.TRANS	709.24.2600736	0001	20/03/2024	428838/2024
JOSE CICERO ROMEIRO RODRIGUES	FIX9679	M.TRANS	709.24.2592921	0001	15/03/2024	425040/2024
JOSE CICERO TOMAZ DA SILVA	GBE2953	M.TRANS	709.24.2568122	0001	06/03/2024	415883/2024
JOSE CIDRAC ROCHA	FMO0217	M.TRANS	709.24.2590667	0001	15/03/2024	423907/2024
JOSE CIPRIANO SILVA	009.066.022.000	IPUTU	101.24.0085302	0003	15/03/2024	351874/2024
JOSE CLAITON BUENO SALGADO - ESPOLIO	020.038.046.000	IPUTU	101.24.0142559	0003	15/03/2024	355799/2024
JOSE CLAUDECI OLIVEIRA COSTA - ME	233.568	TFFP/FX	406.24.0534205	0001	27/03/2024	392762/2024
JOSE CLAUDEMIR DE LIMA	532.069.067.000	IPUTU	101.24.0242453	0003	12/03/2024	366188/2024
JOSE CLAUDINO DOS SANTOS	623.706.012.000	IPUTUTCE	103.24.0262610	0003	17/03/2024	370910/2024
JOSE CLAUDIO BRUNI	512.005.005.000	IPUTU	101.24.0220219	0003	12/03/2024	363509/2024

JOSE CLAUDIO DA PAZ	533.229.002.000	IPTU	101.24.0251782	0003	16/03/2024	367739/2024
JOSE CLAUDIO DA PAZ TRANSPORTES - ME	151.636	TFFP/FX	406.24.0513119	0001	27/03/2024	381107/2024
JOSE CLAUDIO DO NASCIMENTO SILVA	533.212.027.000	IPTU	101.24.0250892	0003	16/03/2024	367642/2024
JOSE CLAUDIO DOS SANTOS	GMG7989	M.TRANS	709.24.2572816	0001	06/03/2024	418024/2024
JOSE CLAUDIO DOS SANTOS	GMG7989	M.TRANS	709.24.2607536	0001	22/03/2024	432023/2024
JOSE CLAUDIO FERNANDES	016.063.029.007	IPTU	101.23.2931378	0007	12/03/2024	345699/2024
JOSE CLAUDIO GOMES DE LIMA	620.006.058.000	CIP	105.24.0275237	0003	29/03/2024	373153/2024
JOSE CLAUDIO GOMES DE LIMA	620.006.058.000	IPTU	101.24.0259179	0003	12/03/2024	368933/2024
JOSE CLAUDIO GOMES DE LIMA	620.017.015.000	IPTU	101.24.0259497	0003	12/03/2024	368978/2024
JOSE CLAUDIO GOMES DE LIMA		ISS CC	705.23.2807708	0009	07/03/2024	413398/2024
JOSE CLAUDIO GOMES DE LIMA	620.017.029.000	IPTU	101.24.0259505	0003	12/03/2024	368980/2024
JOSE CLAUDIO GUIMARAES DA SILVA	026.002.074.200	IPTU	101.24.0172532	0003	12/03/2024	358392/2024
JOSE CLAUDIO GUIMARAES DA SILVA	098.222	TFFP/FX	406.24.0505641	0001	27/03/2024	377303/2024
JOSE CLAUDIO MATEUS BAZAR ME	135.686	TFFP/FX	406.24.0510615	0001	27/03/2024	379719/2024
JOSE CLAUDIO OLIVEIRA DA SILVA	PZK4162	M.TRANS	709.24.2565028	0001	06/03/2024	414540/2024
JOSE CLAUDIO PEREIRA COSTA	533.338.012.000	IPTU	101.24.0253620	0003	16/03/2024	367994/2024
JOSE CLAUDIO RODRIGUES	169.605	TFFP/FX	406.24.0516565	0001	27/03/2024	383028/2024
JOSE CLAUDIO SOARES	006.032.050.002	IPTU	101.24.0061918	0003	12/03/2024	350528/2024
JOSE CLAUDIO VIEIRA DA SILVA	184.234	TFFP/FX	406.24.0520187	0001	27/03/2024	385081/2024
JOSE CLAUDIR DE JESUS FERREIRA	158.306	TFFP/FX	406.24.0514340	0001	27/03/2024	381781/2024
JOSE CLEMENTINO DA SILVA	106.163	TFFP/FX	406.24.0506642	0001	27/03/2024	377790/2024
JOSE CODINHO DE SOUZA	533.327.008.000	IPTU	101.24.0253364	0003	16/03/2024	367962/2024
JOSE COELHO DA SILVA	510.243.012.000	IPTU	101.24.0216693	0003	12/03/2024	362892/2024
JOSE COELHO DA SILVA NETO	158.745	TFFP/FX	406.24.0514416	0001	27/03/2024	381827/2024
JOSE COELHO DE LIMA	142.018	TFFP/FX	406.24.0511527	0001	27/03/2024	380230/2024
JOSE COELHO DE SOUSA		ISS CC	705.23.2807756	0009	07/03/2024	413420/2024
JOSE CORBALAN GOMES - ESPOLIO		ISS CC	705.23.2806052	0009	07/03/2024	412786/2024
JOSE CORBALAN GOMES - ESPOLIO	524.031.031.000	IPTU	101.24.0235373	0003	15/03/2024	365386/2024
JOSE CORDEIRO DA SILVA	DAE7784	M.TRANS	709.24.2616300	0001	28/03/2024	433422/2024
JOSE CORDEIRO DA SILVA	DAE7784	M.TRANS	709.24.2597258	0001	20/03/2024	427132/2024
JOSE CORDEIRO DA SILVA	534.119.015.000	IPTU	101.24.0255825	0003	16/03/2024	368316/2024
JOSE CORDEIRO DA SILVA	DAE7784	M.TRANS	709.24.2582017	0001	11/03/2024	419880/2024
JOSE CORDEIRO DA SILVA	DAE7784	M.TRANS	709.24.2572689	0001	06/03/2024	417967/2024
JOSE CORREA ARANTES FILHO - ESPOLIO	033.090.011.000	IPTU	101.23.2775730	0010	20/03/2024	345474/2024
JOSE CORREA ARANTES FILHO - ESPOLIO	033.090.011.000	IPTU	101.24.0209555	0003	16/03/2024	361978/2024
JOSE CORREA DA SILVA	KL6901	M.TRANS	709.24.2605348	0001	22/03/2024	430801/2024
JOSE CORREA DE FRANCA	530.119.036.000	IPTU	101.24.0238428	0003	12/03/2024	365789/2024
JOSE COSTA	190.397	TFFP/FX	406.24.0521887	0001	27/03/2024	386052/2024
JOSE COSTA	021.010.021.000	IPTU	101.24.0149070	0003	16/03/2024	356457/2024
JOSE COSTA NETO	280.416	TFFP/FX	406.24.0551000	0001	27/03/2024	400582/2024
JOSE COSTA OLIVEIRA	021.060.032.000	IPTU	101.24.0151907	0003	16/03/2024	356694/2024
JOSE COUTINHO SOUZA	GJG4G86	M.TRANS	709.24.2592465	0001	15/03/2024	424803/2024
JOSE COUTO DOS SANTOS	032.021.037.000	IPTU	101.24.0201471	0003	17/03/2024	361019/2024
JOSE CRISPIM CONCEICAO LEITE	135.974	TFFP/FX	406.24.0510662	0001	27/03/2024	379741/2024
JOSE CRISTOVAO MORAES FRANCA	147.120	TFFP/FX	406.24.0512376	0001	27/03/2024	380690/2024
JOSE CUSTODIO ANICETO	021.007.070.247	IPTU	101.24.0147768	0003	16/03/2024	356357/2024
JOSE CUSTODIO CIRILO	534.309.004.000	IPTU	101.24.0258066	0003	16/03/2024	368756/2024
JOSE CUSTODIO DE CAMPOS FILHO INFORMATICA ME	167.915	TFFP/FX	406.24.0516195	0001	27/03/2024	382836/2024
JOSE CUSTODIO DO NASCIMENTO	032.031.028.000	IPTU	101.24.0201815	0003	17/03/2024	361044/2024
JOSE CUSTODIO ROMAO	021.097.048.000	IPTU	101.24.0153200	0003	16/03/2024	356795/2024
JOSE CYRINO DA COSTA - ESPOLIO	031.048.015.000	IPTU	101.24.0196232	0003	17/03/2024	360468/2024
JOSE CZESLAUS MICHALAK	511.202.010.019	CIP	105.24.0272470	0003	29/03/2024	371947/2024
JOSE CZESLAUS MICHALAK	511.202.010.019	IPTU	101.24.0219894	0003	15/03/2024	363439/2024
JOSE D AJUDA BERNARDO RABELO	534.306.009.000	IPTU	101.24.0257935	0003	16/03/2024	368735/2024
JOSE DA CONCEICAO ORNELAS FILHO	216.764	TFFP/FX	406.24.0529234	0001	27/03/2024	390107/2024
JOSE DA COSTA SIEBRA JUNIOR	512.059.018.000	IPTU	101.24.0224491	0003	12/03/2024	363957/2024
JOSE DA CRUZ	623.101.140.000	IPTUTCE	103.24.0262068	0003	17/03/2024	370613/2024
JOSE DA CRUZ MOREIRA DA SILVA	LYN8592	M.TRANS	709.24.2570675	0001	06/03/2024	416971/2024
JOSE DA LAPA AMORIM	033.019.036.000	IPTU	101.24.0205911	0003	16/03/2024	361641/2024
JOSE DA LARA LEITE DOS REIS		ISS CC	705.23.2806857	0009	07/03/2024	413096/2024
JOSE DA LUZ SILVA - ESPOLIO	512.015.111.000	IPTU	101.24.0220697	0003	12/03/2024	363554/2024
JOSE DA PAZ MANOELINO	099.633	TFFP/FX	406.24.0505795	0001	27/03/2024	377386/2024
JOSE DA PIEDADE TAVARES DEPOSITO ME	064.042	TFFP/FX	406.24.0502745	0001	27/03/2024	376124/2024
JOSE DA SILVA	031.037.011.000	IPTU	101.24.0195561	0003	17/03/2024	360395/2024
JOSE DA SILVA	024.054.019.000	IPTU	101.24.0163310	0003	15/03/2024	357708/2024
JOSE DA SILVA	DPG6473	M.TRANS	709.24.2603223	0001	22/03/2024	429864/2024
JOSE DA SILVA	EIU6G62	M.TRANS	709.24.2567382	0001	06/03/2024	415531/2024
JOSE DA SILVA	532.022.007.000	IPTU	101.24.0240464	0003	12/03/2024	365991/2024
JOSE DA SILVA	003.047.013.207	IPTU	101.24.0031482	0003	17/03/2024	348093/2024
JOSE DA SILVA	522.036.013.000	IPTU	101.24.0232408	0003	12/03/2024	365001/2024
JOSE DA SILVA ALENCAR	012.015.003.295	IPTU	101.24.0102073	0003	15/03/2024	352688/2024
JOSE DA SILVA CASTRO	PZV9548	M.TRANS	709.24.2590732	0001	15/03/2024	423940/2024
JOSE DA SILVA FILHO	030.072.020.038	IPTU	101.24.0190882	0003	16/03/2024	359996/2024
JOSE DA SILVA GALINDO	171.079	TFFP/FX	406.24.0516877	0001	27/03/2024	383202/2024
JOSE DA SILVA MELO	033.018.080.000	IPTU	101.24.0205894	0003	16/03/2024	361635/2024
JOSE DA SILVA OLIVEIRA	EQK0330	M.TRANS	709.24.2598800	0001	20/03/2024	427911/2024
JOSE DA SILVA OLIVEIRA RESTAURANTE - ME	222.149	TFFP/FX	406.24.0530920	0001	27/03/2024	391050/2024
JOSE DA SILVA PERDIGAO	026.005.011.000	IPTU	101.24.0172711	0003	12/03/2024	358413/2024
JOSE DA SILVA PINTO - ESPOLIO	031.091.003.000	IPTU	101.24.0197846	0003	17/03/2024	360659/2024
JOSE DA SILVA SARAIVA	512.041.003.000	IPTU	101.24.0223827	0003	12/03/2024	363895/2024
JOSE DA SILVA TYSZCZENKO	148.477	TFFP/FX	406.24.0512575	0001	27/03/2024	380809/2024
JOSE DA SILVEIRA ROSA - ESPOLIO	031.067.004.000	IPTU	101.24.0196981	0003	17/03/2024	360560/2024
JOSE DALMO VIEIRA DUARTE		ISS CC	705.23.2805874	0009	07/03/2024	412722/2024
JOSE DALTON CAVALCANTE VEIGA	EQD6566	M.TRANS	709.24.2605886	0001	22/03/2024	431097/2024
JOSE DANIEL DA SILVA	132.863	TFFP/FX	406.24.0510213	0001	27/03/2024	379504/2024
JOSE DANIEL DE MELO	522.015.011.000	IPTU	101.24.0231888	0003	12/03/2024	364933/2024
JOSE DANTAS DE OLIVEIRA	031.092.015.000	IPTU	101.24.0197873	0003	17/03/2024	360661/2024
JOSE DANTAS DOS SANTOS	018.100.002.000	IPTU	101.24.0136173	0003	17/03/2024	355240/2024
JOSE DANTAS DOS SANTOS	085.812	TFFP/FX	406.24.0504269	0001	27/03/2024	376642/2024
JOSE DANTAS DOS SANTOS FILHO	166.160	TFFP/FX	406.24.0515846	0001	27/03/2024	382642/2024
JOSE DANTAS FILHO	025.050.027.000	IPTU	101.24.0167081	0003	17/03/2024	358000/2024
JOSE DARCIO CARDEAL DE SANTANA	512.017.018.217	IPTU	101.24.0221159	0003	12/03/2024	363601/2024
JOSE DAS VIRGENS SANTANA	533.223.021.000	IPTU	101.24.0251420	0003	16/03/2024	367705/2024
JOSE DE ALMEIDA	131.276	TFFP/FX	406.24.0509987	0001	27/03/2024	379385/2024
JOSE DE ALMEIDA LEITE	003.047.012.497	IPTU	101.24.0030775	0003	17/03/2024	348002/2024
JOSE DE ANCHIETA COSTA SERRALHERIA - ME	082.285	TFFP/FX	406.24.0503941	0001	27/03/2024	376488/2024
JOSE DE ANDRADE	623.603.014.000	IPTUTCE	103.24.0262481	0003	17/03/2024	370853/2024
JOSE DE ARANDAS VILELA - ESPOLIO	532.100.028.040	IPTU	101.24.0243473	0003	12/03/2024	366307/2024
JOSE DE ARAUJO BARBOSA	FHF0F50	M.TRANS	709.24.2590185	0001	15/03/2024	423649/2024
JOSE DE ARAUJO NASCIMENTO	256.086	TFFP/FX	406.24.0542019	0001	27/03/2024	396552/2024
JOSE DE ARIMATEIA COUTO	174.121	TFFP/FX	406.24.0517593	0001	27/03/2024	383585/2024
JOSE DE ARIMATEIA COUTO	031.119.019.058	IPTU	101.24.0198825	0003	17/03/2024	360746/2024
JOSE DE ARIMATEIA FAUSTINO DE FREITAS	HWN4441	M.TRANS	709.24.2564960	0001	06/03/2024	414502/2024
JOSE DE ARIMATEIA MAGALHAES DA SILVA	532.310.037.000	IPTU	101.24.0246659	0003	12/03/2024	366915/2024



JOSE DE BARROS	622.555.008.000	IPTUTCE	103.24.0261748	0003	17/03/2024	370461/2024	
JOSE DE BRITO AMORIM	012.066.027.000	IPU	101.24.0106031	0003	15/03/2024	352927/2024	
JOSE DE BRITTO	003.047.012.382	IPU	101.24.0030660	0003	17/03/2024	347982/2024	
JOSE DE CARVALHO	018.021.008.002	IPU	101.24.0131404	0003	17/03/2024	354779/2024	
JOSE DE CARVALHO	018.021.008.001	IPU	101.24.0131403	0003	17/03/2024	354778/2024	
JOSE DE CARVALHO	532.106.020.000	IPU	101.24.0245265	0003	12/03/2024	366694/2024	
JOSE DE CARVALHO - ESPOLIO	020.065.018.000	IPU	101.24.0143936	0003	15/03/2024	355911/2024	
JOSE DE CASTRO RODRIGUES		EWRC3C62	M.TRANS	709.24.2591898	0001	15/03/2024	424528/2024
JOSE DE DEUS LOURENCO	100.808	TFFP/FX	406.24.0505948	0001	27/03/2024	377460/2024	
JOSE DE FARIA	031.143.052.000	IPU	101.24.0200093	0003	17/03/2024	360884/2024	
JOSE DE FATIMA PEREIRA SILVA	032.031.031.000	IPU	101.24.0201818	0003	17/03/2024	361045/2024	
JOSE DE FATIMA PEREIRA SILVA - ME	039.530	ISS	292.24.4415419	0001	15/03/2024	374521/2024	
JOSE DE FATIMA PEREIRA SILVA - ME	039.530	TFFP/FX	406.24.0501470	0001	27/03/2024	375780/2024	
JOSE DE FRANCA	532.100.028.328	IPU	101.24.0243761	0003	12/03/2024	366379/2024	
JOSE DE FREITAS COSTA	193.555	TFFP/FX	406.24.0522786	0001	27/03/2024	386578/2024	
JOSE DE FREITAS DA SILVA	FAF9G48	M.TRANS	709.24.2583595	0001	11/03/2024	420710/2024	
JOSE DE FREITAS LIMA	020.061.021.000	IPU	101.24.0143790	0003	17/03/2024	355887/2024	
JOSE DE JESUS GONCALVES FILHO	FJY0856	M.TRANS	709.24.2570768	0001	06/03/2024	417011/2024	
JOSE DE LIMA DA SILVA	CRO3415	M.TRANS	709.24.2601778	0001	20/03/2024	429398/2024	
JOSE DE LIMA OLIVEIRA	QNLQ0C4	M.TRANS	709.24.2581750	0001	11/03/2024	419747/2024	
JOSE DE MATOS OLIVEIRA SILVA	019.048.110.000	IPU	101.24.0139501	0003	16/03/2024	355505/2024	
JOSE DE MELLO CUNHA	003.023.051.000	IPU	101.24.0027790	0003	17/03/2024	347673/2024	
JOSE DE MORAES ESPOLIO DE	512.202.001.000	IPU	101.24.0225463	0003	12/03/2024	364183/2024	
JOSE DE MOURA LACERDA	623.602.001.000	IPUTUCE	103.24.0262469	0003	17/03/2024	370850/2024	
JOSE DE OLIM PERESTRELO	623.712.003.000	IPUTUCE	103.24.0262731	0003	17/03/2024	370961/2024	
JOSE DE OLIVEIRA	005.081.003.000	IPU	101.24.0055945	0003	12/03/2024	350165/2024	
JOSE DE OLIVEIRA		ISS CC	705.23.2802899	0009	07/03/2024	411855/2024	
JOSE DE OLIVEIRA	020.073.057.000	IPU	101.24.0144485	0003	15/03/2024	355965/2024	
JOSE DE OLIVEIRA ARAUJO	532.312.020.000	IPU	101.24.0246773	0003	12/03/2024	366929/2024	
JOSE DE OLIVEIRA BATISTA	029.012.095.103	IPU	101.24.0182963	0003	12/03/2024	359323/2024	
JOSE DE OLIVEIRA FILHO	187.923	TFFP/FX	406.24.0521194	0001	27/03/2024	385659/2024	
JOSE DE PAULA	510.102.043.000	IPU	101.24.0214576	0003	12/03/2024	362615/2024	
JOSE DE PAULA	DCW7746	M.TRANS	709.24.2581481	0001	11/03/2024	419609/2024	
JOSE DE PAULA		ISS CC	705.23.2805333	0009	07/03/2024	412554/2024	
JOSE DE RIBAMAR DE ARAUJO E SILVA	171.077	TFFP/FX	406.24.0516876	0001	27/03/2024	383201/2024	
JOSE DE RIBAMAR FERRAZ M PEREIRA	ROG6413	M.TRANS	709.24.2570943	0001	06/03/2024	417089/2024	
JOSE DE SALES	027.153.001.025	IPU	101.24.0181015	0003	12/03/2024	359160/2024	
JOSE DE SALLES MATTOS	165.288	TFFP/FX	406.24.0515670	0001	27/03/2024	382541/2024	
JOSE DE SANTANA ANDRADE	OWH8D67	M.TRANS	709.24.2581122	0001	11/03/2024	419405/2024	
JOSE DE SANTANA SANTOS	532.315.089.000	IPU	101.24.0246962	0003	12/03/2024	366955/2024	
JOSE DE SANTIS	027.137.006.000	IPU	101.24.0180661	0003	12/03/2024	359129/2024	
JOSE DE SOUSA MOTA FILHO	QXT4142	M.TRANS	709.24.2601947	0001	20/03/2024	429505/2024	
JOSE DE SOUZA HOLANDA		ISS CC	705.23.2807566	0009	07/03/2024	413315/2024	
JOSE DE SOUZA PRADO - ESPOLIO	510.100.041.019	IPU	101.24.0213656	0003	12/03/2024	362508/2024	
JOSE DE SOUZA SANTOS	533.216.097.000	IPU	101.24.0251109	0003	16/03/2024	367676/2024	
JOSE DE SOUZA SANTOS	522.118.008.000	IPU	101.24.0233521	0003	12/03/2024	365110/2024	
JOSE DE SOUZA TAVARES	019.026.002.000	IPU	101.24.0138380	0003	16/03/2024	355412/2024	
JOSE DELFINO DE OLIVEIRA	016.044.014.001	IPU	101.24.0125939	0003	12/03/2024	354424/2024	
JOSE DELMIRO DOS SANTOS	DQH6837	M.TRANS	709.24.2617071	0001	28/03/2024	433880/2024	
JOSE DELMIRO DOS SANTOS	DQH6837	M.TRANS	709.24.2595107	0001	15/03/2024	426203/2024	
JOSE DELMIRO DOS SANTOS	DQH6837	M.TRANS	709.24.2609089	0001	22/03/2024	432890/2024	
JOSE DELMIRO DOS SANTOS	DQH6837	M.TRANS	709.24.2602241	0001	20/03/2024	429692/2024	
JOSE DELMIRO DOS SANTOS	DQH6837	M.TRANS	709.24.2595730	0001	15/03/2024	426574/2024	
JOSE DELMIRO DOS SANTOS	DQH6837	M.TRANS	709.24.2595815	0001	15/03/2024	426633/2024	
JOSE DELMIRO DOS SANTOS	DQH6837	M.TRANS	709.24.2602254	0001	20/03/2024	429701/2024	
JOSE DELSIO DA SILVA - ESPOLIO	006.089.009.000	IPU	101.24.0066872	0003	12/03/2024	350919/2024	
JOSE DENILDO PEREIRA	290.527	TFFP/FX	406.24.0555393	0001	27/03/2024	402395/2024	
JOSE DERIMATEI DONADELLI	003.048.147.000	IPU	101.24.0034144	0003	17/03/2024	348440/2024	
JOSE DIAS	EAL9686	M.TRANS	709.24.2603783	0001	22/03/2024	430145/2024	
JOSE DIAS DA SILVA	026.046.040.000	IPU	101.24.0173920	0003	12/03/2024	358538/2024	
JOSE DIAS DE OLIVEIRA	216.449	TFFP/FX	406.24.0529134	0001	27/03/2024	390039/2024	
JOSE DIAS DE OLIVEIRA	533.230.055.000	IPU	101.24.0251862	0003	16/03/2024	367750/2024	
JOSE DIAS DO NASCIMENTO	242.959	TFFP/FX	406.24.0537354	0001	27/03/2024	394385/2024	
JOSE DIAS DOS SANTOS	033.022.071.000	IPU	101.22.0202226	0012	14/12/2022	344932/2024	
JOSE DIAS DOS SANTOS	033.022.071.000	IPU	101.24.0206159	0003	16/03/2024	361675/2024	
JOSE DIAS DOS SANTOS - ESPOLIO	031.153.041.000	IPU	101.24.0200528	0003	17/03/2024	360946/2024	
JOSE DIAS DOS SANTOS - ESPOLIO	026.069.029.000	IPU	101.24.0174497	0003	12/03/2024	358596/2024	
JOSE DIAS LEITE	290.480	TFFP/FX	406.24.0555373	0001	27/03/2024	402389/2024	
JOSE DIAS LEITE ME	EKQ0610	M.TRANS	709.24.2590136	0001	15/03/2024	423627/2024	
JOSE DIEGO DE C. FONSECA REPRESENTACAO COMERCIAL	218.427	ISS	292.24.4323338	0001	15/01/2024	374252/2024	
JOSE DIEGO DE C. FONSECA REPRESENTACAO COMERCIAL	218.427	TFFP/FX	406.24.0529751	0001	27/03/2024	390399/2024	
JOSE DIEGO FERREIRA ALVES	EAT1B01	M.TRANS	709.24.2598409	0001	20/03/2024	427713/2024	
JOSE DILSON ROCHA	175.301	TFFP/FX	406.24.0517157	0001	27/03/2024	383359/2024	
JOSE DIMAS JORGE	BUM9J45	M.TRANS	709.24.2597205	0001	20/03/2024	427108/2024	
JOSE DIOCELIUS RODRIGUES	032.073.011.000	IPU	101.24.0203277	0003	17/03/2024	361227/2024	
JOSE DIONISIO DE CASTRO	153.768	TFFP/FX	406.24.0513505	0001	27/03/2024	381304/2024	
JOSE DIONISIO DE CASTRO	233.117	TFFP/FX	406.24.0534049	0001	27/03/2024	392696/2024	
JOSE DIVINO PIMENTEL	025.009.060.000	IPU	101.24.0165562	0003	17/03/2024	357893/2024	
JOSE DO CARMO PEREIRA	223.023	TFFP/FX	406.24.0531186	0001	27/03/2024	391213/2024	
JOSE DO NASCIMENTO	523.314.050.000	IPU	101.24.0234830	0003	12/03/2024	365295/2024	
JOSE DO NASCIMENTO	534.305.013.000	IPU	101.23.3115117	0005	21/03/2024	345903/2024	
JOSE DO NASCIMENTO FERREIRA	029.096.021.000	IPU	101.24.0186273	0003	12/03/2024	359570/2024	
JOSE DO NASCIMENTO FERREIRA	004.040.060.000	CIP	105.24.0270274	0003	29/03/2024	371391/2024	
JOSE DO NASCIMENTO FERREIRA	004.040.060.000	IPU	101.24.0042654	0003	15/03/2024	349186/2024	
JOSE DO NASCIMENTO NUNES - ESPOLIO	030.133.041.000	IPU	101.24.0192981	0003	16/03/2024	360175/2024	
JOSE DO PATROCINIO SILVA	127.338	TFFP/FX	406.24.0509424	0001	27/03/2024	379083/2024	
JOSE DOMICIANO RIBEIRO	026.090.031.000	IPU	101.24.0175283	0003	12/03/2024	358663/2024	
JOSE DOMINGOS DE JESUS	186.938	TFFP/FX	406.24.0520926	0001	27/03/2024	385506/2024	
JOSE DOMINGOS DA SILVA	533.330.037.000	IPU	101.24.0253462	0003	16/03/2024	367975/2024	
JOSE DOMINGOS DA SILVA FILHO	272.501	TFFP/FX	406.24.0548060	0001	27/03/2024	399280/2024	
JOSE DOMINGOS DA SILVA FILHO	JQ13438	M.TRANS	709.24.2591932	0001	15/03/2024	424540/2024	
JOSE DOMINGOS DA SILVA NETO	032.040.053.000	IPU	101.24.0202099	0003	17/03/2024	361077/2024	
JOSE DOMINGOS DE JESUS	032.075.016.000	IPU	101.24.0203868	0003	17/03/2024	361378/2024	
JOSE DOMINGOS DE SOUSA SUPERMERCADO - EPP	242.715	TFFP/FX	406.24.0537278	0001	27/03/2024	394341/2024	
JOSE DOMINGOS DOS SANTOS - ESPOLIO	005.084.025.000	CIP	105.24.0270447	0003	29/03/2024	371426/2024	
JOSE DOMINGOS DOS SANTOS ROSA	GEQ5D70	M.TRANS	709.24.2565088	0001	06/03/2024	414578/2024	
JOSE DOMINGOS JESUS DE SOUZA	169.334	TFFP/FX	406.24.0516508	0001	27/03/2024	382998/2024	
JOSE DOMINGOS MOTA DA SILVA	533.318.048.000	CIP	105.24.0274445	0003	29/03/2024	372720/2024	
JOSE DOMINGOS PINTO-ESPOLIO	030.133.024.000	IPU	101.24.0192968	0003	16/03/2024	360174/2024	
JOSE DONADON	002.023.015.000	IPU	101.24.0018323	0003	12/03/2024	347017/2024	
JOSE DONADON	002.035.036.000	IPU	101.24.0019057	0003	12/03/2024	347082/2024	
JOSE DONATO SODRE	FRB4943	M.TRANS	709.24.2595161	0001	15/03/2024	426233/2024	
JOSE DONIZETE DE LIMA	533.309.014.000	IPU	101.24.0252822	0003	16/03/2024	367887/2024	
JOSE DONIZETE DE LIMA		ISS CC	705.23.2807227	0009	07/03/2024	413197/2024	

JOSE DONIZETI LOURENCAO	512.015.130.000	IPTU	101.24.0220716	0003	12/03/2024	363558/2024
JOSE DONIZETI PINTO	024.012.068.019	IPTU	101.24.0159295	0003	15/03/2024	357313/2024
JOSE DONIZETI RODRIGUES	SSV4A85	M.TRANS	709.24.2580834	0001	11/03/2024	419247/2024
JOSE DORISVALDO DA SILVA	261.528	TFFP/FX	406.24.0544011	0001	27/03/2024	397485/2024
JOSE DOS REIS	524.111.002.000	IPTU	101.24.0235771	0003	15/03/2024	365448/2024
JOSE DOS REIS	524.111.002.000	CIP	105.24.0273423	0003	29/03/2024	372262/2024
JOSE DOS REIS MARIANO	233.304	TFFP/FX	406.24.0534109	0001	27/03/2024	392723/2024
JOSE DOS REIS MATOS DOS SANTOS		ISS CC	705.23.2804774	0009	07/03/2024	412372/2024
JOSE DOS REIS MATOS DOS SANTOS	524.205.038.000	IPTU	101.24.0236088	0003	15/03/2024	365482/2024
JOSE DOS SANTOS	534.128.064.000	IPTU	101.24.0256377	0003	23/03/2024	368429/2024
JOSE DOS SANTOS	524.219.023.000	IPTU	101.24.0236318	0003	15/03/2024	365514/2024
JOSE DOS SANTOS	032.041.061.000	IPTU	101.24.0202157	0003	17/03/2024	361085/2024
JOSE DOS SANTOS CRUZ COLCHOES ME	228.346	TFFP/FX	406.24.0532614	0001	27/03/2024	391953/2024
JOSE DOS SANTOS GARCIA	402.011.003.000	IPTU	101.24.0212404	0003	15/03/2024	362307/2024
JOSE DOS SANTOS GUERREIRO	FXI8784	M.TRANS	709.24.2569517	0001	06/03/2024	416475/2024
JOSE DOS SANTOS MARIA - ESPOLIO	026.099.014.000	IPTU	101.24.0175480	0003	12/03/2024	358694/2024
JOSE DOS SANTOS RIBEIRO	004.100.035.008	IPTU	101.24.0047657	0003	15/03/2024	349510/2024
JOSE DOS SANTOS ROCHA	532.315.050.000	IPTU	101.24.0246923	0003	12/03/2024	366951/2024
JOSE DOS SANTOS RODRIGUES	032.184	TFFP/FX	406.24.0501080	0001	27/03/2024	375696/2024
JOSE DUARTE MARTINS	020.065.010.000	IPTU	101.24.0143930	0003	15/03/2024	355910/2024
JOSE E. CALUETE DA SILVA PAVIMENTACAO	163.689	TFFP/FX	406.24.0515340	0001	27/03/2024	382349/2024
JOSE EDEBRANDO RUFINO - ME	162.023	TFFP/FX	406.24.0515036	0001	27/03/2024	382178/2024
JOSE EDEBRANDO RUFINO - ME	162.023	TFSANIT	407.24.0258849	0002	27/03/2024	409123/2024
JOSE EDGAR TANAJURA	EMG2F17	M.TRANS	709.24.2600995	0001	20/03/2024	428984/2024
JOSE EDICARLOS DE SOUZA-ME	193.475	TFFP/FX	406.24.0522763	0001	27/03/2024	386566/2024
JOSE EDILSON DOS SANTOS	102.347	TFFP/FX	406.24.0506135	0001	27/03/2024	377536/2024
JOSE EDILSON FEITOSA DA SILVA		ISS CC	705.23.2901583	0008	19/03/2024	413539/2024
JOSE EDILSON FEITOSA DA SILVA	521.043.044.000	GAM	802.24.4031363	0001	28/03/2024	434121/2024
JOSE EDILSON SILVA DE ALMEIDA - ME	183.046	TFFP/FX	406.24.0519844	0001	27/03/2024	384873/2024
JOSE EDIMUNDO PIVETA	021.068.024.000	IPTU	101.24.0152210	0003	16/03/2024	356715/2024
JOSE EDINAILTON MANOEL DA SILVA	210.203	TFFP/FX	406.24.0527375	0001	27/03/2024	389085/2024
JOSE EDINALDO FERREIRA LEITE	087.888	TFFP/FX	406.24.0504471	0001	27/03/2024	376732/2024
JOSE EDISMAR LEITE BEZERRA	FBA0E31	M.TRANS	709.24.2581345	0001	11/03/2024	419544/2024
JOSE EDIVALDO DE AMARANTE JUNIOR	133.381	TFFP/FX	406.24.0510278	0001	27/03/2024	379541/2024
JOSE EDIVALDO DE AMARANTE JUNIOR - ME	186.028	TFFP/FX	406.24.0520662	0001	27/03/2024	385339/2024
JOSE EDIVAN ALBINO ALVES	216.783	TFFP/FX	406.24.0529239	0001	27/03/2024	390110/2024
JOSE EDIVAR DE SOUZA	031.141.011.000	IPTU	101.24.0199923	0003	17/03/2024	360856/2024
JOSE EDMAR CAMPOS	523.106.053.000	IPTU	101.24.0234360	0003	12/03/2024	365203/2024
JOSE EDMAR GONCALVES DE MOURA	033.028.056.000	IPTU	101.24.0206534	0003	16/03/2024	361732/2024
JOSE EDMAR GONCALVES DE MOURA	168.093	TFFP/FX	406.24.0516242	0001	27/03/2024	382862/2024
JOSE EDMAR GONCALVES DE MOURA	168.093	TFSANIT	407.24.0258941	0002	27/03/2024	409157/2024
JOSE EDMILSON DA SILVA	214.360	TFFP/FX	406.24.0528468	0001	27/03/2024	389669/2024
JOSE EDMILSON DE ARAUJO	EAL9722	M.TRANS	709.24.2592563	0001	15/03/2024	424847/2024
JOSE EDMILSON DOS SANTOS	DPX7122	M.TRANS	709.24.2605476	0001	22/03/2024	430872/2024
JOSE EDMUNDO RYLL	097.195	TFFP/FX	406.24.0505458	0001	27/03/2024	377232/2024
JOSE EDNALDO PINTO DA SILVA	033.137.003.000	IPTU	101.24.0212147	0003	16/03/2024	362258/2024
JOSE EDSON BRITO IZIDORO	FLH8E08	M.TRANS	709.24.2572720	0001	06/03/2024	417981/2024
JOSE EDSON DA SILVA	CLT3453	M.TRANS	709.24.2600262	0001	20/03/2024	428564/2024
JOSE EDSON VIANA DOS SANTOS	205.513	TFFP/FX	406.24.0526123	0001	27/03/2024	388435/2024
JOSE EDUARDO AGUILERA	532.200.052.000	IPTU	101.24.0246025	0003	12/03/2024	366801/2024
JOSE EDUARDO ALVES NANI	FKQ9A95	M.TRANS	709.24.2608199	0001	22/03/2024	432383/2024
JOSE EDUARDO COTCHING MARQUES SIMOES	004.068.050.037	IPTU	101.24.0046805	0003	15/03/2024	349445/2024
JOSE EDUARDO CRUZ DECORACOES ME	204.758	TFFP/FX	406.24.0525943	0001	27/03/2024	388335/2024
JOSE EDUARDO DE LIMA FILHO	KCN7651	M.TRANS	709.24.2589187	0001	15/03/2024	423147/2024
JOSE EDUARDO DE LIMA FILHO	KCN7651	M.TRANS	709.24.2605089	0001	22/03/2024	430668/2024
JOSE EDUARDO DOS SANTOS DE SOUZA	DYV1H84	M.TRANS	709.24.2568090	0001	06/03/2024	415862/2024
JOSE EDUARDO FERNANDES DA SILVA	132.558	TFFP/FX	406.24.0510180	0001	27/03/2024	379492/2024
JOSE EDUARDO FERNANDES RAFAEL	CPB1119	M.TRANS	709.24.2569650	0001	06/03/2024	416530/2024
JOSE EDUARDO MAIDA DE REZENDE	178.483	TFFP/FX	406.24.0518688	0001	27/03/2024	384198/2024
JOSE EDUARDO MENQUIQUE	EQS1829	M.TRANS	709.24.2567914	0001	06/03/2024	415761/2024
JOSE EDUARDO PANTAROTTE	CUE9129	M.TRANS	709.24.2600615	0001	20/03/2024	428777/2024
JOSE EDUARDO SAMPAIO	023.037.008.000	CIP	105.24.0271321	0003	29/03/2024	371616/2024
JOSE EDUARDO SAMPAIO	023.037.008.000	IPTU	101.24.0156599	0003	12/03/2024	357046/2024
JOSE EDUARDO SILVA	BAO3511	M.TRANS	709.24.2616955	0001	28/03/2024	433806/2024
JOSE EDUARDO TOSELLI	001.122.026.000	IPTU	101.24.0015745	0003	12/03/2024	346865/2024
JOSE EDUARDO TRAMBAIOLI	019.072.052.000	IPTU	101.24.0140342	0003	16/03/2024	355574/2024
JOSE EDUARDO TRAMBAIOLI MECANICA ME	085.567	TFFP/FX	406.24.0504239	0001	27/03/2024	376623/2024
JOSE EDUARDO TROVO	CSG8114	M.TRANS	709.24.2596839	0001	20/03/2024	426915/2024
JOSE EDVALDO MARTINS	148.061	TFFP/FX	406.24.0512506	0001	27/03/2024	380765/2024
JOSE EDVAR RODRIGUES AMARAL	532.043.020.000	IPTU	101.24.0241095	0003	12/03/2024	366057/2024
JOSE EDVAR RODRIGUES AMARAL	532.043.019.000	IPTU	101.24.0241094	0003	12/03/2024	366056/2024
JOSE EDVAR RODRIGUES AMARAL		ISS CC	705.23.2805868	0009	07/03/2024	412721/2024
JOSE EGIDIO DOS SANTOS	026.093.010.000	IPTU	101.24.0175359	0003	12/03/2024	358680/2024
JOSE EGYDIO PENTEADO DIAS	521.005.009.000	IPTU	101.24.0225932	0003	12/03/2024	364271/2024
JOSE ELDEMIR ARAUJO MATOS	018.055.065.000	IPTU	101.24.0133850	0003	17/03/2024	355031/2024
JOSE ELENILDO FREITAS LIMA 34071149825	EEL1E96	M.TRANS	709.24.2598367	0001	20/03/2024	427691/2024
JOSE ELENILDO FREITAS LIMA-ME	245.914	TFFP/FX	406.24.0538324	0001	27/03/2024	394873/2024
JOSE ELENILSON CHAVES AMORIM	337.438	TFFP/FX	406.24.0571998	0001	27/03/2024	408421/2024
JOSE ELEUTERIO	511.017.009.000	IPTU	101.24.0219488	0003	15/03/2024	363345/2024
JOSE ELEUTERIO DOS SANTOS - ESPOLIO		ISS CC	705.23.2805235	0009	07/03/2024	412524/2024
JOSE ELIAQUIM SILVEIRA RABELO	FJ8J36	M.TRANS	709.24.2589301	0001	15/03/2024	423208/2024
JOSE ELIAS DA SILVA	GJM4690	M.TRANS	709.24.2597833	0001	20/03/2024	427412/2024
JOSE ELIAS FIGUEIREDO	BUJ3G04	M.TRANS	709.24.2566034	0001	06/03/2024	415019/2024
JOSE ELIAS RAMALHO	KDA5312	M.TRANS	709.24.2565405	0001	06/03/2024	414723/2024
JOSE ELIAS RAMALHO	KDA5312	M.TRANS	709.24.2587776	0001	15/03/2024	422713/2024
JOSE ELIDIO ROSA MOREIRA - ESPOLIO	006.004.059.841	IPTU	101.24.0056936	0003	12/03/2024	350257/2024
JOSE ELIETSON DOS SANTOS	030.046.113.055	IPTU	101.24.0189349	0003	16/03/2024	359790/2024
JOSE ELIONES DE SOUZA ALMEIDA		ISS CC	705.23.2803887	0009	07/03/2024	412086/2024
JOSE ELISIO DE LIMA	512.100.062.010	IPTU	101.24.0224770	0003	12/03/2024	364007/2024
JOSE ELOI FILHO	533.109.024.000	IPTU	101.24.0249693	0003	23/03/2024	367471/2024
JOSE ELPIDIO DE OLIVEIRA	163.643	TFFP/FX	406.24.0515331	0001	27/03/2024	382342/2024
JOSE ELVECIO DOS SANTOS	187.033	TFFP/FX	406.24.0520950	0001	27/03/2024	385523/2024
JOSE EMIDIO PARENTE - ESPOLIO	033.062.019.000	IPTU	101.24.0208299	0003	16/03/2024	361865/2024
JOSE EMILIO BORELLI - ESPOLIO	521.050.028.002	IPTU	101.24.0228333	0003	12/03/2024	364469/2024
JOSE EMILIO PESSANHA	009.049.002.000	MULTA	704.24.2580578	0001	18/03/2024	411499/2024
JOSE EMILIO PESSANHA	009.049.002.000	IPTU	101.24.0084662	0003	15/03/2024	351829/2024
JOSE ENIO CEZA MAIA UTILIDADES - ME	137.243	TFFP/FX	406.24.0510839	0001	27/03/2024	379833/2024
JOSE ENRIQUE CALDERON	001.024.038.016	IPTU	101.24.0004810	0003	12/03/2024	346250/2024
JOSE ERIVALDO DA SILVA	BZW5G30	M.TRANS	709.24.2594395	0001	15/03/2024	425838/2024
JOSE ERIVALDO DA SILVA	BZW5G30	M.TRANS	709.24.2601782	0001	20/03/2024	429400/2024
JOSE ERIVALDO DA SILVA	173.196	TFFP/FX	406.24.0517349	0001	27/03/2024	383469/2024
JOSE ERIVAN DA SILVA	QPJ2B93	M.TRANS	709.24.2564748	0001	06/03/2024	414391/2024
JOSE ERIVAN DANTAS DA SILVA - ESPOLIO		ISS CC	705.23.2803169	0009	07/03/2024	411927/2024
JOSE ERIVAN DANTAS DA SILVA - ESPOLIO	013.052.034.000	IPTU	101.24.0112027	0003	12/03/2024	353301/2024

JOSE ERIVAN DANTAS DA SILVA - ESPOLIO	010.040.027.000	IPTU	101.24.0092430	0003	15/03/2024	352173/2024
JOSE ERLITO ROGERIO		ISS CC	705.23.2807481	0009	07/03/2024	413284/2024
JOSE ERNALDO DE BARROS	018.064.004.181	IPTU	101.24.0134266	0003	17/03/2024	355075/2024
JOSE ERONILDO CORREIA DA ROCHA	223.918	TFFP/FX	406.24.0531483	0001	27/03/2024	391364/2024
JOSE EUGENIO FERREIRA	620.504.038.000	IPTU	101.24.0260740	0003	12/03/2024	369162/2024
JOSE EUGENIO PASCON - ESPOLIO	033.071.001.000	IPTU	101.24.0208864	0003	16/03/2024	361913/2024
JOSE EUSTAQUIO DE BRITO LAGARES	194.843	TFFP/FX	406.24.0523197	0001	27/03/2024	386817/2024
JOSE EUSTAQUIO DE SOUZA	510.120.008.000	IPTU	101.24.0215386	0003	12/03/2024	362735/2024
JOSE EUSTAQUIO DOS SANTOS	031.081.030.000	IPTU	101.24.0197462	0003	17/03/2024	360610/2024
JOSE EVANDERLUCIO DA SILVA JALES	CGL3469	M.TRANS	709.24.2569721	0001	06/03/2024	416556/2024
JOSE EVANGELISTA DE SOUZA - ESPOLIO	623.700.021.000	IPTUTCE	103.24.0262510	0003	17/03/2024	370871/2024
JOSE EVANGELISTA DO NASCIMENTO	284.778	TFFP/FX	406.24.0552826	0001	27/03/2024	401327/2024
JOSE EVANILDO DINIZ	KXC3B22	M.TRANS	709.24.2597649	0001	20/03/2024	427325/2024
JOSE EVANIO DE BRITO	524.036.041.002	IPTU	101.24.0235502	0003	15/03/2024	365406/2024
JOSE EVANIO DE BRITO	524.036.041.002	IPTU	101.23.2849009	0008	01/03/2024	345628/2024
JOSE EVANIO DE BRITO	524.036.041.002	IPTU	101.23.2849010	0008	01/03/2024	345629/2024
JOSE EVANIO DE SOUSA	169.678	TFFP/FX	406.24.0516583	0001	27/03/2024	383038/2024
JOSE EVERALDO BELARMINO DE ARAUJO	020.058.017.020	IPTU	101.24.0143672	0003	15/03/2024	355877/2024
JOSE EVERALDO PIRES DO NASCIMENTO	007.074.161.406	IPTU	101.24.0075411	0003	12/03/2024	351377/2024
JOSE EWERTON SILVA DE MENDONCA	QGAS182	M.TRANS	709.24.2573553	0001	06/03/2024	418411/2024
JOSE F.R. DA COSTA INSTALACOES - ME	240.937	TFFP/FX	406.24.0536644	0001	27/03/2024	394044/2024
JOSE FABIANO DA SILVA	030.072.017.133	IPTU	101.24.0190557	0003	16/03/2024	359941/2024
JOSE FABIO CASSETTARI NETO SOC.IND.DE ADVOCACIA	249.344	TFFP/FX	406.24.0539527	0001	27/03/2024	395425/2024
JOSE FABIO OLIVEIRA	123.228	TFFP/FX	406.24.0508809	0001	27/03/2024	378809/2024
JOSE FABRICIO DA SILVA	FYL6J52	M.TRANS	709.24.2601415	0001	20/03/2024	429214/2024
JOSE FARACO	018.076.031.000	IPTU	101.24.0135065	0003	17/03/2024	355177/2024
JOSE FAUSTO SIQUEIRA	003.058.032.000	IPTU	101.24.0034606	0003	17/03/2024	348482/2024
JOSE FELICIANO DA SILVA	DIV8525	M.TRANS	709.24.2574881	0001	06/03/2024	419157/2024
JOSE FELICIANO FILHO	610.402.021.000	CIP	105.24.0275173	0003	29/03/2024	373126/2024
JOSE FELICIANO FERREIRA	031.081.004.000	IPTU	101.24.0197440	0003	17/03/2024	360606/2024
JOSE FELICIO MARTINS	032.063.051.000	IPTU	101.24.0202766	0003	17/03/2024	361152/2024
JOSE FELIPE DA SILVA CONS.EM TEC.DA INF. LTDA	308.438	TFFP/FX	406.24.0562994	0001	27/03/2024	405513/2024
JOSE FELISMINO DA SILVA JUNIOR	ESE4325	M.TRANS	709.24.2563640	0001	06/03/2024	414083/2024
JOSE FELISMINO DA SILVA JUNIOR	ESE4325	M.TRANS	709.24.2601878	0001	20/03/2024	429464/2024
JOSE FELISMINO DA SILVA JUNIOR	ESE4325	M.TRANS	709.24.2587932	0001	15/03/2024	422771/2024
JOSE FELISMINO DA SILVA JUNIOR	ESE4325	M.TRANS	709.24.2563740	0001	06/03/2024	414133/2024
JOSE FELISMINO DA SILVA JUNIOR	ESE4325	M.TRANS	709.24.2595117	0001	15/03/2024	426207/2024
JOSE FELISMINO DA SILVA JUNIOR	ESE4325	M.TRANS	709.24.2584593	0001	15/03/2024	421159/2024
JOSE FELISMINO DA SILVA JUNIOR	ESE4325	M.TRANS	709.24.2601718	0001	20/03/2024	429356/2024
JOSE FELISMINO DA SILVA JUNIOR	ESE4325	M.TRANS	709.24.2595363	0001	15/03/2024	426361/2024
JOSE FELIX BONICIO	031.055.047.000	IPTU	101.24.0196501	0003	17/03/2024	360501/2024
JOSE FELIX DOS SANTOS FILHO	521.423.066.000	GAM	802.23.4062960	0001	13/03/2024	434057/2024
JOSE FERNANDE DA SILVA ANDRADE	FLO0021	M.TRANS	709.24.2607598	0001	22/03/2024	432057/2024
JOSE FERNANDES	620.509.006.000	CIP	105.24.0275440	0003	29/03/2024	373223/2024
JOSE FERNANDES	092.722	TFFP/FX	406.24.0504932	0001	27/03/2024	376965/2024
JOSE FERNANDES	620.509.006.000	IPTU	101.24.0260785	0003	12/03/2024	369175/2024
JOSE FERNANDES BISPO DE ALMEIDA	030.072.018.084	IPTU	101.24.0190676	0003	16/03/2024	359956/2024
JOSE FERNANDES CARDOSO	003.023.038.000	IPTU	101.24.0027782	0003	17/03/2024	347670/2024
JOSE FERNANDES DA SILVA	EVD3610	M.TRANS	709.24.2607331	0001	22/03/2024	431911/2024
JOSE FERNANDES DE OLIVEIRA		ISS CC	705.23.2804036	0009	07/03/2024	412134/2024
JOSE FERNANDES DE OLIVEIRA	026.066.060.000	IPTU	101.23.2750592	0010	06/03/2024	345402/2024
JOSE FERNANDES DE OLIVEIRA IRMAO	032.071.008.000	IPTU	101.24.0203127	0003	17/03/2024	361193/2024
JOSE FERNANDES DE SOUZA	018.064.005.048	IPTU	101.24.0134368	0003	17/03/2024	355085/2024
JOSE FERNANDES GONCALVES		ISS CC	705.23.2802901	0009	07/03/2024	411856/2024
JOSE FERNANDES PESSANHA	510.108.048.000	IPTU	101.24.0214945	0003	12/03/2024	362670/2024
JOSE FERNANDES SENA	094.319	TFFP/FX	406.24.0505126	0001	27/03/2024	377071/2024
JOSE FERNANDES SOBRINHO	533.222.013.000	IPTU	101.24.0251383	0003	16/03/2024	367703/2024
JOSE FERNANDO BARBOSA CARVALHO	AWU11226	M.TRANS	709.24.2595855	0001	15/03/2024	426655/2024
JOSE FERNANDO BARBOSA CARVALHO	AWU11226	M.TRANS	709.24.2582831	0001	11/03/2024	420302/2024
JOSE FERNANDO BARBOSA CARVALHO	AWU11226	M.TRANS	709.24.2602284	0001	20/03/2024	429715/2024
JOSE FERNANDO BARBOSA CARVALHO	AWU11226	M.TRANS	709.24.2608798	0001	22/03/2024	432715/2024
JOSE FERNANDO DA SILVA	EL20H76	M.TRANS	709.24.2592144	0001	15/03/2024	424643/2024
JOSE FERNANDO DA SILVA JUNIOR	307.520	TFFP/FX	406.24.0562622	0001	27/03/2024	405379/2024
JOSE FERNANDO DOS SANTOS MARQUES	532.317.019.000	IPTU	101.24.0247006	0003	12/03/2024	366961/2024
JOSE FERNANDO DOS SANTOS MARQUES		ISS CC	705.23.2806519	0009	07/03/2024	412956/2024
JOSE FERNANDO MENDES	337.070	TFFP/FX	406.23.3193675	0004	18/03/2024	375349/2024
JOSE FERNANDO MENDES	337.070	TFFP/FX	406.24.0571947	0001	27/03/2024	408408/2024
JOSE FERNANDO MENDES		P.PUBL	707.24.0276617	0003	29/03/2024	413940/2024
JOSE FERNANDO MENDES	337.070	TFFP/FX	406.23.3193665	0004	18/03/2024	375346/2024
JOSE FERNANDO SALES TORRES	193.278	TFFP/FX	406.24.0522703	0001	27/03/2024	386531/2024
JOSE FERNANDO SEMEON LETTICH JARA	004.007.079.000	IPTU	101.24.0039462	0003	15/03/2024	348947/2024
JOSE FERRARA	623.714.008.000	IPTUTCE	103.24.0262773	0003	17/03/2024	370976/2024
JOSE FERREIRA	ELF0627	M.TRANS	709.24.2591414	0001	15/03/2024	424288/2024
JOSE FERREIRA		ISS CC	705.23.2806217	0009	07/03/2024	412839/2024
JOSE FERREIRA CAMPOS	FK11B87	M.TRANS	709.24.2599734	0001	20/03/2024	428319/2024
JOSE FERREIRA CUNHA	163.586	TFSANIT	407.24.0258867	0002	27/03/2024	409129/2024
JOSE FERREIRA CUNHA	163.586	TFFP/FX	406.24.0515324	0001	27/03/2024	382337/2024
JOSE FERREIRA DA SILVA	BSK7A65	M.TRANS	709.24.2615987	0001	28/03/2024	433241/2024
JOSE FERREIRA DA SILVA	BSK7A65	M.TRANS	709.24.2606438	0001	22/03/2024	431443/2024
JOSE FERREIRA DA SILVA	BSK7A65	M.TRANS	709.24.2606314	0001	22/03/2024	431363/2024
JOSE FERREIRA DA SILVA	BSK7A65	M.TRANS	709.24.2572788	0001	06/03/2024	418007/2024
JOSE FERREIRA DA SILVA	BSK7A65	M.TRANS	709.24.2568755	0001	06/03/2024	416211/2024
JOSE FERREIRA DA SILVA	BSK7A65	M.TRANS	709.24.2582590	0001	11/03/2024	420197/2024
JOSE FERREIRA DA SILVA	BSK7A65	M.TRANS	709.24.2582586	0001	11/03/2024	420194/2024
JOSE FERREIRA DA SILVA	BSK7A65	M.TRANS	709.24.2600920	0001	20/03/2024	428933/2024
JOSE FERREIRA DA SILVA	BSK7A65	M.TRANS	709.24.2585225	0001	15/03/2024	421474/2024
JOSE FERREIRA DA SILVA	245.336	TFFP/FX	406.24.0538123	0001	27/03/2024	394770/2024
JOSE FERREIRA DA SILVA	020.108.012.000	IPTU	101.24.0146294	0003	15/03/2024	356179/2024
JOSE FERREIRA DA SILVA	BSK7A65	M.TRANS	709.24.2585898	0001	15/03/2024	421784/2024
JOSE FERREIRA DA SILVA		ISS CC	705.23.2801991	0009	07/03/2024	411663/2024
JOSE FERREIRA DA SILVA	BSK7A65	M.TRANS	709.24.2587357	0001	15/03/2024	422504/2024
JOSE FERREIRA DA SILVA	BSK7A65	M.TRANS	709.24.2594048	0001	15/03/2024	425639/2024
JOSE FERREIRA DA SILVA	156.027	TFFP/FX	406.24.0513910	0001	27/03/2024	381547/2024
JOSE FERREIRA DA SILVA	BSK7A65	M.TRANS	709.24.2582324	0001	11/03/2024	420059/2024
JOSE FERREIRA DA SILVA	BSK7A65	M.TRANS	709.24.2582197	0001	11/03/2024	419980/2024
JOSE FERREIRA DA SILVA	BSK7A65	M.TRANS	709.24.2598674	0001	20/03/2024	427845/2024
JOSE FERREIRA DA SILVA	EHW9016	M.TRANS	709.24.2583174	0001	11/03/2024	420465/2024
JOSE FERREIRA DA SILVA NETO	534.304.033.000	IPTU	101.24.0257844	0003	16/03/2024	368717/2024
JOSE FERREIRA DE BRITO FILHO	027.036.021.000	IPTU	101.24.0177345	0003	12/03/2024	358843/2024
JOSE FERREIRA DE FREITAS	276.440	TFFP/FX	406.24.0549518	0001	27/03/2024	399941/2024
JOSE FERREIRA DE LIMA	015.012.043.000	IPTU	101.24.0115201	0003	12/03/2024	353532/2024
JOSE FERREIRA DE OLIVEIRA	532.100.028.350	IPTU	101.24.0243783	0003	12/03/2024	366386/2024
JOSE FERREIRA DE OLIVEIRA ESPOLIO	009.073.028.000	IPTU	101.24.0085498	0003	15/03/2024	351892/2024
JOSE FERREIRA DE SEIXAS CONSTRUCOES	261.482	TFFP/FX	406.24.0543992	0001	27/03/2024	397480/2024

JOSE FERREIRA DE SOUSA NETO - EPP	243.742	TFFP/FX	406.24.0537614	0001	27/03/2024	394513/2024
JOSE FERREIRA DE SOUZA	533.211.060.000	IPTU	101.24.0250874	0003	16/03/2024	367639/2024
JOSE FERREIRA DE SOUZA	185.927	TFFP/FX	406.24.0520633	0001	27/03/2024	385325/2024
JOSE FERREIRA DE SOUZA	DDQ8505	M.TRANS	709.24.2566478	0001	06/03/2024	415206/2024
JOSE FERREIRA DE SOUZA	015.073.016.000	IPTU	101.24.0119056	0003	12/03/2024	353852/2024
JOSE FERREIRA DE SOUZA	FAC7926	M.TRANS	709.24.2602278	0001	20/03/2024	429711/2024
JOSE FERREIRA DIAS - ESPOLIO	020.065.020.000	IPTU	101.24.0143938	0003	15/03/2024	355912/2024
JOSE FERREIRA FILHO	523.301.028.000	CIP	105.24.0273238	0003	29/03/2024	372177/2024
JOSE FERREIRA FILHO	031.133.023.000	IPTU	101.24.0199641	0003	17/03/2024	360815/2024
JOSE FERREIRA FILHO	522.117.003.000	IPTU	101.24.0233482	0003	12/03/2024	365107/2024
JOSE FERREIRA MAXIMO	CJX4223	M.TRANS	709.24.2581007	0001	11/03/2024	419339/2024
JOSE FERREIRA MAXIMO	CJX4223	M.TRANS	709.24.2595923	0001	15/03/2024	426696/2024
JOSE FERREIRA MAXIMO	CJX4223	M.TRANS	709.24.2581717	0001	11/03/2024	419735/2024
JOSE FERREIRA MAXIMO	CJX4223	M.TRANS	709.24.2565701	0001	06/03/2024	414859/2024
JOSE FERREIRA SANTOS	522.032.015.000	IPTU	101.24.0232309	0003	12/03/2024	364988/2024
JOSE FERREIRA SANTOS LTDA	289.981	TFFP/FX	406.24.0555150	0001	27/03/2024	402312/2024
JOSE FERREIRA SIMAS	170.988	TFFP/FX	406.24.0516856	0001	27/03/2024	383194/2024
JOSE FERREIRA TUNES	016.065.023.000	IPTU	101.24.0126631	0003	12/03/2024	354463/2024
JOSE FILHO DA SILVA	169.340	TFFP/FX	406.24.0516510	0001	27/03/2024	383000/2024
JOSE FILHO SOUZA FREIRE	154.112	TFFP/FX	406.24.0513571	0001	27/03/2024	381346/2024
JOSE FILISBINO DE CASTRO		ISS CC	705.23.2803006	0009	07/03/2024	411891/2024
JOSE FILISBINO DE CASTRO	006.062.005.000	IPTU	101.24.0065467	0003	12/03/2024	350771/2024
JOSE FIRMIANO DA SILVA	FNZ9575	M.TRANS	709.24.2565066	0001	06/03/2024	414562/2024
JOSE FLAVIO BEZERRA DE OLIVEIRA	510.100.048.124	IPTU	101.24.0214212	0003	12/03/2024	362579/2024
JOSE FLAVIO DA CRUZ SILVA	309.713	TFFP/FX	406.24.0563550	0001	27/03/2024	405708/2024
JOSE FLAVIO DE OLIVEIRA	102.843	TFFP/FX	406.24.0506199	0001	27/03/2024	377568/2024
JOSE FLAVIO DIAS GUILHERME	EDM5F61	M.TRANS	709.24.2599690	0001	20/03/2024	428305/2024
JOSE FLAVIO MENDONÇA MOVEIS EPP	187.600	TFFP/FX	406.24.0521115	0001	27/03/2024	385618/2024
JOSE FLAVIO PEREIRA DA SILVA	003.114.001.085	IPTU	101.24.0037186	0003	17/03/2024	348722/2024
JOSE FLORENCIO DE MENEZES	524.422.032.000	IPTU	101.24.0237071	0003	15/03/2024	365621/2024
JOSE FLORENTINO DE OLIVEIRA	038.376	TFFP/FX	406.24.0501400	0001	27/03/2024	375761/2024
JOSE FLORENTINO DE SOUZA & CIA LTDA	017.776	TFFP/FX	406.24.0500550	0001	27/03/2024	375593/2024
JOSE FLORENTINO DE SOUZA & CIA LTDA	017.776	TFSANIT	407.24.0257167	0002	27/03/2024	408772/2024
JOSE FLORES SIMAS	DQV1401	M.TRANS	709.24.2616880	0001	28/03/2024	433763/2024
JOSE FLORES SIMAS	DQV1401	M.TRANS	709.24.2616250	0001	28/03/2024	433398/2024
JOSE FONGARO	015.042.059.000	IPTU	101.24.0117831	0003	12/03/2024	353745/2024
JOSE FONGARO	015.042.059.000	CIP	105.24.0270943	0003	29/03/2024	371538/2024
JOSE FRANCELINO DA SILVA	294.886	TFFP/FX	406.24.0557323	0001	27/03/2024	403226/2024
JOSE FRANCELINO DA SILVA	211.878	TFFP/FX	406.24.0527854	0001	27/03/2024	389353/2024
JOSE FRANCCENALDO ALVES DE FREITAS - ESPOLIO	620.003.006.000	IPTU	101.24.0259085	0003	12/03/2024	368920/2024
JOSE FRANCISCO CARDAMONE-ESPOLIO	033.065.035.000	IPTU	101.24.0208424	0003	16/03/2024	361882/2024
JOSE FRANCISCO DA CRUZ FILHO	119.696	TFFP/FX	406.24.0508307	0001	27/03/2024	378566/2024
JOSE FRANCISCO DA FONSECA	196.887	TFFP/FX	406.24.0523793	0001	27/03/2024	387175/2024
JOSE FRANCISCO DA SILVA	006.972	TFFP/FX	406.24.0500192	0001	27/03/2024	375529/2024
JOSE FRANCISCO DA SILVA	169.891	TFFP/FX	406.24.0516633	0001	27/03/2024	383065/2024
JOSE FRANCISCO DA SILVA	177.744	TFFP/FX	406.24.0518505	0001	27/03/2024	384090/2024
JOSE FRANCISCO DA SILVA	293.603	TFFP/FX	406.24.0556773	0001	27/03/2024	402985/2024
JOSE FRANCISCO DA SILVA	112.111	TFFP/FX	406.24.0507369	0001	27/03/2024	378133/2024
JOSE FRANCISCO DA SILVA		ISS CC	705.23.2807544	0009	07/03/2024	413308/2024
JOSE FRANCISCO DA SILVA	623.703.007.000	IPTUTCE	103.24.0262563	0003	17/03/2024	370894/2024
JOSE FRANCISCO DA SILVA	183.110	TFFP/FX	406.24.0519868	0001	27/03/2024	384889/2024
JOSE FRANCISCO DA SILVA CARDOSO		ISS CC	705.23.2806442	0009	07/03/2024	412929/2024
JOSE FRANCISCO DAS DORES	006.049.010.000	IPTU	101.24.0064320	0003	12/03/2024	350676/2024
JOSE FRANCISCO DE ANDRADE	032.009.007.000	IPTU	101.24.0201008	0003	17/03/2024	360989/2024
JOSE FRANCISCO DE ARAUJO FILHO	027.131.011.000	IPTU	101.24.0180515	0003	12/03/2024	359117/2024
JOSE FRANCISCO DE ASSIS	169.818	TFFP/FX	406.24.0516620	0001	27/03/2024	383058/2024
JOSE FRANCISCO DE FARIAS	532.509.041.000	CIP	105.24.0274143	0003	29/03/2024	372570/2024
JOSE FRANCISCO DE MORAES FILHO	021.051.077.000	IPTU	101.24.0151513	0003	16/03/2024	356654/2024
JOSE FRANCISCO DE OLIVEIRA PROJETOS ME	054.424	TFFP/FX	406.24.0502246	0001	27/03/2024	375979/2024
JOSE FRANCISCO DE SOUZA	159.199	TFFP/FX	406.24.0514503	0001	27/03/2024	381882/2024
JOSE FRANCISCO DE SOUZA		ISS CC	705.23.2805650	0009	07/03/2024	412654/2024
JOSE FRANCISCO DE SOUZA	512.056.002.000	IPTU	101.24.0224350	0003	12/03/2024	363946/2024
JOSE FRANCISCO DO CARMO	015.026.012.000	IPTU	101.24.0115822	0003	12/03/2024	353570/2024
JOSE FRANCISCO DO CARMO FILHO	106.898	TFFP/FX	406.24.0506729	0001	27/03/2024	377832/2024
JOSE FRANCISCO DO NASCIMENTO	534.130.039.000	CIP	105.24.0274757	0003	29/03/2024	372886/2024
JOSE FRANCISCO DO NASCIMENTO	534.130.039.000	IPTU	101.24.0256468	0003	16/03/2024	368456/2024
JOSE FRANCISCO DOS SANTOS		ISS CC	705.23.2804763	0009	07/03/2024	412366/2024
JOSE FRANCISCO DOS SANTOS	EGJ7209	M.TRANS	709.24.2585724	0001	15/03/2024	421719/2024
JOSE FRANCISCO DOS SANTOS	532.314.018.000	IPTU	101.24.0246872	0003	12/03/2024	366943/2024
JOSE FRANCISCO DOS SANTOS	523.310.016.000	IPTU	101.24.0234727	0003	12/03/2024	365274/2024
JOSE FRANCISCO FONSECA DE CASTRO	FJT8727	M.TRANS	709.24.2586635	0001	15/03/2024	422151/2024
JOSE FRANCISCO GURGEL		ISS CC	705.23.2807031	0009	07/03/2024	413144/2024
JOSE FRANCISCO GURGEL	533.213.014.000	IPTU	101.24.0250928	0003	16/03/2024	367646/2024
JOSE FRANCISCO IZIDORO	032.043.034.000	IPTU	101.24.0202214	0003	17/03/2024	361092/2024
JOSE FRANCISCO JOSINO		PP/FUNE	702.23.4013801	0004	27/03/2024	411243/2024
JOSE FRANCISCO LOPES	DOL5819	M.TRANS	709.24.2571087	0001	06/03/2024	417143/2024
JOSE FRANCISCO MARTINS	205.465	TFFP/FX	406.24.0526112	0001	27/03/2024	388429/2024
JOSE FRANCISCO PEREIRA LANCHES ME	121.002	TFFP/FX	406.24.0508508	0001	27/03/2024	378662/2024
JOSE FRANCISCO PIRES FAVERO	148.343	TFFP/FX	406.24.0512556	0001	27/03/2024	380795/2024
JOSE FRANCISCO RIBEIRO	002.060.001.000	IPTU	101.24.0021736	0003	12/03/2024	347266/2024
JOSE FRANCISCO RIBEIRO FRAZAO	532.100.028.047	IPTU	101.24.0243480	0003	12/03/2024	366311/2024
JOSE FRANCISCO SANTANA LOPES	EDP1C99	M.TRANS	709.24.2598850	0001	20/03/2024	427935/2024
JOSE FRANCISCO SIQUEIRA FILHO	015.107.013.000	MULTA	704.24.2575121	0001	19/03/2024	411495/2024
JOSE FRANCISCO SOBRINHO	018.055.128.000	IPTU	101.24.0133902	0003	17/03/2024	355037/2024
JOSE FRANCISCO TRISCIUZZI	534.503.012.000	IPTU	101.24.0258230	0003	16/03/2024	368813/2024
JOSE FRANCISCO VITAL		PP/FUNE	702.23.4011046	0008	27/03/2024	411189/2024
JOSE FREIRE DE ARAUJO	FEY4334	M.TRANS	709.24.2608506	0001	22/03/2024	432549/2024
JOSE FREITAS PEREIRA	DJD0050	M.TRANS	709.24.2567605	0001	06/03/2024	415644/2024
JOSE FRUTUOSO	622.557.008.000	IPTUTCE	103.24.0261801	0003	17/03/2024	370486/2024
JOSE FURTADO JUNIOR ME	057.285	TFFP/FX	406.24.0502398	0001	27/03/2024	376023/2024
JOSE G. DE ANDRADE TRANSPORTES - ME	190.690	TFFP/FX	406.24.0521984	0001	27/03/2024	386100/2024
JOSE GABRIEL FILHO & CIA LTDA-ME	044.201	TFFP/FX	406.24.0501716	0001	27/03/2024	375839/2024
JOSE GABRIEL JUNIOR	QNR7959	M.TRANS	709.24.2586333	0001	15/03/2024	421985/2024
JOSE GABRIEL NETTO		ISS CC	705.23.2802351	0009	07/03/2024	411743/2024
JOSE GABRIEL SOBRINHO		ISS CC	705.23.2804223	0009	07/03/2024	412177/2024
JOSE GALDINO DA SILVA	013.009.042.000	IPTU	101.24.0108888	0003	12/03/2024	353110/2024
JOSE GALDINO NETO		ISS CC	705.23.2806532	0009	07/03/2024	412963/2024
JOSE GALEA	181.666	TFFP/FX	406.24.0519468	0001	27/03/2024	384663/2024
JOSE GALVAO DE MESQUITA	113.803	TFFP/FX	406.24.0507570	0001	27/03/2024	378231/2024
JOSE GAMA DA SILVA	APR7306	M.TRANS	709.24.2602008	0001	20/03/2024	429545/2024
JOSE GARCIA DOS SANTOS	533.230.015.000	IPTU	101.24.0251841	0003	16/03/2024	367747/2024
JOSE GARCIA RODRIGUES DO CARMO	018.065.001.114	IPTU	101.24.0134629	0003	17/03/2024	355133/2024
JOSE GARDINO DA SILVA	521.020.043.247	IPTU	101.24.0226952	0003	12/03/2024	364359/2024
JOSE GEDAIAS COSTA	185.913	TFFP/FX	406.24.0520628	0001	27/03/2024	385323/2024



JOSE GEDEON FERREIRA VALADARES	DVH2297	M.TRANS	709.24.2583008	0001	11/03/2024	420384/2024
JOSE GEILSON DA SILVA PEREIRA	ER18B42	M.TRANS	709.24.2571557	0001	06/03/2024	417358/2024
JOSE GENILSON DOS SANTOS MARTINS	029.008.087.026	IPUTU	101.24.0182532	0003	12/03/2024	359276/2024
JOSE GENIVALDO VERISSIMO	253.180	TFSANIT	407.24.0260435	0002	27/03/2024	409678/2024
JOSE GENIVALDO VERISSIMO	253.180	TFFP/FX	406.24.0540917	0001	27/03/2024	396080/2024
JOSE GERALDO ALVES	FHB3G49	M.TRANS	709.24.2585677	0001	15/03/2024	421699/2024
JOSE GERALDO CONDUITTA	DXV6539	M.TRANS	709.24.2606235	0001	22/03/2024	431305/2024
JOSE GERALDO DA SILVA	031.094.057.000	IPUTU	101.24.0198004	0003	17/03/2024	360678/2024
JOSE GERALDO DA SILVA		P.PUBL	707.24.0276563	0003	29/03/2024	413920/2024
JOSE GERALDO DA SILVA	BFH3938	M.TRANS	709.24.2583790	0001	11/03/2024	420821/2024
JOSE GERALDO DA SILVA	334.762	TFFP/FX	406.24.0571217	0001	27/03/2024	408188/2024
JOSE GERALDO DE FREITAS MARINHO	181.230	TFFP/FX	406.24.0519354	0001	27/03/2024	384600/2024
JOSE GERALDO DE FREITAS PAIXAO	EFY1530	M.TRANS	709.24.2564896	0001	06/03/2024	414464/2024
JOSE GERALDO DIAS	020.076.042.000	IPUTU	101.24.0144813	0003	15/03/2024	355985/2024
JOSE GERALDO DOS SANTOS	512.021.045.000	IPUTU	101.24.0221452	0003	12/03/2024	363624/2024
JOSE GERALDO DOS SANTOS	512.060.048.000	CIP	105.23.0262749	0010	27/10/2023	371314/2024
JOSE GERALDO DOS SANTOS	512.060.048.000	CIP	105.24.0272715	0003	29/03/2024	372016/2024
JOSE GERALDO DOS SANTOS	512.060.048.000	IPUTU	101.24.0224620	0003	12/03/2024	363974/2024
JOSE GERALDO DOS SANTOS	512.060.048.000	CIP	105.23.0262749	0009	27/09/2023	371313/2024
JOSE GERALDO DOS SANTOS	512.060.048.000	CIP	105.23.0262749	0011	27/11/2023	371315/2024
JOSE GERALDO DOS SANTOS	512.060.048.000	CIP	105.23.0262749	0012	27/12/2023	371316/2024
JOSE GERALDO FERREIRA SANTOS	530.121.037.000	IPUTU	101.24.0238542	0003	23/03/2024	365803/2024
JOSE GERALDO GOMES FERREIRA	129.697	TFFP/FX	406.24.0509768	0001	27/03/2024	379263/2024
JOSE GERALDO HERMENEGILDO	032.079.001.000	IPUTU	101.24.0204615	0003	17/03/2024	361513/2024
JOSE GERALDO HERMENEGILDO	032.079.001.000	IPUTU	101.23.2951843	0006	03/03/2024	345741/2024
JOSE GERALDO HERMENEGILDO	032.079.001.000	CIP	105.24.0271957	0003	29/03/2024	371743/2024
JOSE GERALDO MAFADHO	DUE2A53	M.TRANS	709.24.2615865	0001	28/03/2024	433170/2024
JOSE GERALDO MAGALHAES JUNIOR EMPREENDIM	EEF3F15	M.TRANS	709.24.2597496	0001	20/03/2024	427247/2024
JOSE GERALDO MELO RICARDO	522.126.012.000	IPUTU	101.24.0233836	0003	12/03/2024	365135/2024
JOSE GERALDO PACHECO	021.007.070.386	IPUTU	101.24.0147907	0003	16/03/2024	356371/2024
JOSE GERALDO PINTO MOREIRA	170.590	TFFP/FX	406.24.0516772	0001	27/03/2024	383151/2024
JOSE GERALDO VIANA	CPW0035	M.TRANS	709.24.2585342	0001	15/03/2024	421530/2024
JOSE GERALDO VIANA	CPW0035	M.TRANS	709.24.2598438	0001	20/03/2024	427729/2024
JOSE GEROLAMO NETO	004.088.063.054	IPUTU	101.24.0047337	0003	15/03/2024	349487/2024
JOSE GERSON BATISTA	032.066.060.000	IPUTU	101.24.0202976	0003	17/03/2024	361172/2024
JOSE GETULIO DE SOUZA RAMOS	020.023.032.000	IPUTU	101.24.0141867	0003	15/03/2024	355724/2024
JOSE GILBERTO FERREIRA	CDW5945	M.TRANS	709.24.2601052	0001	20/03/2024	429015/2024
JOSE GILBERTO FERREIRA	CDW5945	M.TRANS	709.24.2571479	0001	06/03/2024	417305/2024
JOSE GILBERTO GONCALVES MILANI		ISS CC	705.23.2802612	0009	07/03/2024	411798/2024
JOSE GILBERTO VALENCIO	623.505.013.000	IPUTUTCE	103.24.0262451	0003	17/03/2024	370837/2024
JOSE GILDO GOMES	187.935	TFFP/FX	406.24.0521195	0001	27/03/2024	385660/2024
JOSE GILDO MARQUES DA SILVA	268.279	TFFP/FX	406.24.0546493	0001	27/03/2024	398569/2024
JOSE GILVAN FERREIRA	EQJ7113	M.TRANS	709.24.2568599	0001	06/03/2024	416134/2024
JOSE GILVAN NOBRE - ME	189.823	TFFP/FX	406.24.0521719	0001	27/03/2024	385953/2024
JOSE GINO DA SILVA	533.210.038.000	IPUTU	101.24.0250791	0003	16/03/2024	367627/2024
JOSE GIOVANE MARTINS	286.077	TFFP/FX	406.24.0553370	0001	27/03/2024	401568/2024
JOSE GIVALDO DA SILVA - ME	246.029	TFFP/FX	406.24.0538365	0001	27/03/2024	394892/2024
JOSE GIVALDO RAIMUNDO MATIAS	135.255	TFFP/FX	406.24.0510556	0001	27/03/2024	379686/2024
JOSE GLEDSON PINHEIRO DO VALE LANCHONETE	267.641	TFSANIT	407.24.0261146	0002	27/03/2024	409998/2024
JOSE GLEDSON PINHEIRO DO VALE LANCHONETE	267.641	TFFP/FX	406.24.0546241	0001	27/03/2024	398454/2024
JOSE GOIANO	021.059.031.000	IPUTU	101.24.0151842	0003	16/03/2024	356688/2024
JOSE GOIS	209.385	TFFP/FX	406.24.0527154	0001	27/03/2024	388945/2024
JOSE GOMES	112.708	TFFP/FX	406.24.0507428	0001	27/03/2024	378164/2024
JOSE GOMES DA SILVA	010.023.026.000	IPUTU	101.24.0089118	0003	15/03/2024	352037/2024
JOSE GOMES DA SILVA	011.017.020.007	IPUTU	101.24.0094548	0003	12/03/2024	352296/2024
JOSE GOMES DA SILVA	623.101.073.000	IPUTUTCE	103.24.0262012	0003	17/03/2024	370586/2024
JOSE GOMES DA SILVA - ESPOLIO	534.118.023.000	IPUTU	101.24.0255776	0003	16/03/2024	368308/2024
JOSE GOMES DA SILVA - ESPOLIO	026.080.059.000	IPUTU	101.24.0174835	0003	12/03/2024	358621/2024
JOSE GOMES DA SILVA ESTRUTURAS METALICAS LTDA	301.723	TFFP/FX	406.24.0560237	0001	27/03/2024	404445/2024
JOSE GOMES DE AMORIM	CSS0053	M.TRANS	709.24.2590910	0001	15/03/2024	424044/2024
JOSE GOMES DE LIMA	532.063.036.000	IPUTU	101.24.0241958	0003	12/03/2024	366129/2024
JOSE GOMES DE LIMA		ISS CC	705.23.2806199	0009	07/03/2024	412834/2024
JOSE GOMES DE LIMA	FEW8C72	M.TRANS	709.24.2602117	0001	20/03/2024	429623/2024
JOSE GOMES DE LIMA	FEW8C72	M.TRANS	709.24.2581627	0001	11/03/2024	419686/2024
JOSE GOMES DE MENDONCA - ESPOLIO	004.116.025.000	MULTA	704.24.2558380	0001	12/03/2024	411449/2024
JOSE GOMES DE OLIVEIRA MAQUINAS - ME	220.046	TFFP/FX	406.24.0530238	0001	27/03/2024	390673/2024
JOSE GOMES DE SOUSA	005.007	P.PUBL	707.24.0276701	0003	29/03/2024	413963/2024
JOSE GOMES FILHO	019.003.027.000	IPUTU	101.24.0136438	0003	16/03/2024	355262/2024
JOSE GOMES LIMA	015.065.034.000	IPUTU	101.24.0118747	0003	12/03/2024	353815/2024
JOSE GOMES MEYRELLES	126.742	TFFP/FX	406.24.0509303	0001	27/03/2024	379038/2024
JOSE GOMES NETO	FKZ8C92	M.TRANS	709.24.2595230	0001	15/03/2024	426283/2024
JOSE GOMES PEREIRA SOBRINHO	511.025.005.000	IPUTU	101.24.0219602	0003	15/03/2024	363370/2024
JOSE GOMES PESSOA FILHO	EZ28368	M.TRANS	709.24.2589910	0001	15/03/2024	423515/2024
JOSE GOMES ROCHA		ISS CC	705.23.2807812	0009	07/03/2024	413438/2024
JOSE GOMES TABOSA	126.775	TFFP/FX	406.24.0509308	0001	27/03/2024	379040/2024
JOSE GOMES TABOSA	124.618	TFFP/FX	406.24.0509011	0001	27/03/2024	378902/2024
JOSE GONCALVES	140.517	TFFP/FX	406.24.0511309	0001	27/03/2024	380111/2024
JOSE GONCALVES	623.101.125.000	IPUTUTCE	103.24.0262057	0003	17/03/2024	370607/2024
JOSE GONCALVES	623.101.125.000	CIP	105.24.0275588	0003	29/03/2024	373303/2024
JOSE GONCALVES - ESPOLIO	031.051.031.000	IPUTU	101.24.0196304	0003	17/03/2024	360482/2024
JOSE GONCALVES CARLOS	263.248	TFFP/FX	406.24.0544656	0001	27/03/2024	397760/2024
JOSE GONCALVES DA SILVA	532.100.028.357	IPUTU	101.24.0243790	0003	12/03/2024	366388/2024
JOSE GONCALVES DA SILVA	GFZ6C15	M.TRANS	709.24.2583768	0001	11/03/2024	420806/2024
JOSE GONCALVES DA SILVA JUNIOR	180.452	TFFP/FX	406.24.0519183	0001	27/03/2024	384494/2024
JOSE GONCALVES DE OLIVEIRA	051.145	TFFP/FX	406.24.0502082	0001	27/03/2024	375941/2024
JOSE GONCALVES DE SOUZA - ESPOLIO	016.026.075.000	IPUTU	101.24.0124645	0003	12/03/2024	354337/2024
JOSE GONCALVES SARMENTO	026.026.086.000	IPUTU	101.24.0173282	0003	12/03/2024	358480/2024
JOSE GONZAGA - ESPOLIO	006.051.052.000	IPUTU	101.24.0064728	0003	12/03/2024	350720/2024
JOSE GONZAGA QUITERIA	031.104.045.000	IPUTU	101.24.0198330	0003	23/03/2024	360705/2024
JOSE GRACILIO SANTOS	031.144.060.000	IPUTU	101.24.0200236	0003	17/03/2024	360902/2024
JOSE GRANATO DE PAIVA NETO	207.274	TFFP/FX	406.24.0526607	0001	27/03/2024	388678/2024
JOSE GREGORIO DE OLIVEIRA	532.100.028.394	IPUTU	101.24.0243827	0003	12/03/2024	366394/2024
JOSE GROPPPO	009.068.024.000	IPUTU	101.24.0085374	0003	15/03/2024	351881/2024
JOSE GUEDES DOS SANTOS	031.148.034.000	IPUTU	101.24.0200386	0003	17/03/2024	360929/2024
JOSE GUERREIRO CHAVES	CZ19655	M.TRANS	709.24.2572961	0001	06/03/2024	418103/2024
JOSE GUILGER	620.116.014.000	IPUTU	101.24.0260122	0003	12/03/2024	369031/2024
JOSE GUILHEN	611.402.008.000	IPUTUTCE	103.24.0259042	0003	17/03/2024	370308/2024
JOSE GUILHERME DE FREITAS - ESPOLIO	023.021.024.000	IPUTU	101.24.0156391	0003	12/03/2024	357029/2024
JOSE GUILHERME FONSECA	027.133.006.000	IPUTU	101.24.0180536	0003	12/03/2024	359122/2024
JOSE GUILHERME GOMES DA SILVA	HLR8J01	M.TRANS	709.24.2582469	0001	11/03/2024	420133/2024
JOSE GUILHERME MARTINS	031.096.035.000	IPUTU	101.24.0198069	0003	17/03/2024	360681/2024
JOSE GUILMARAES GONCALVES	015.096.011.000	IPUTU	101.24.0120349	0003	12/03/2024	353956/2024
JOSE GUSTAVO DA SILVA TORTOZA	SVGF039	M.TRANS	709.24.2595759	0001	15/03/2024	426593/2024
JOSE HALDEMIR ARAUJO DE CASTRO	610.601.021.000	IPUTUTCE	103.24.0258765	0003	17/03/2024	370266/2024

JOSE HAMILTON DE SOUSA		ISS CC	705.23.2804816	0009	07/03/2024	412387/2024
JOSE HAMILTON DE SOUSA	524.218.022.000	IPTU	101.24.0236289	0003	15/03/2024	365507/2024
JOSE HAMILTON MONTEIRO DOS REIS	007.026.024.000	IPTU	101.24.0070199	0003	12/03/2024	351141/2024
JOSE HASSIB NABARRETE REBESCO	532.071.007.000	IPTU	101.24.0242524	0003	12/03/2024	366197/2024
JOSE HEIDER BERNARDO DA SILVA	211.560	TFFP/FX	406.24.0527764	0001	27/03/2024	389299/2024
JOSE HELENO SANTOS	094.477	TFFP/FX	406.24.0505140	0001	27/03/2024	377081/2024
JOSE HELIO DA SILVA	019.015.029.050	IPTU	101.24.0137515	0003	16/03/2024	355337/2024
JOSE HELIO PESSOA DE LIMA	DAK5829	M.TRANS	709.24.2607385	0001	22/03/2024	431945/2024
JOSE HENGLER	627.100.001.000	IPTUTCE	103.24.0263553	0003	17/03/2024	371275/2024
JOSE HENRIQUE DA COSTA CASTRO	226.294	TFFP/FX	406.24.0532255	0001	27/03/2024	391760/2024
JOSE HENRIQUE DA SILVA	304.287	TFFP/FX	406.24.0561353	0001	27/03/2024	404880/2024
JOSE HENRIQUE DA SILVA	009.066.029.000	IPTU	101.24.0085308	0003	15/03/2024	351875/2024
JOSE HENRIQUE DA SILVA	016.015.128.106	IPTU	101.24.0123403	0003	12/03/2024	354224/2024
JOSE HENRIQUE DA SILVA SANTOS	512.032.131.000	IPTU	101.24.0223424	0003	12/03/2024	363838/2024
JOSE HENRIQUE DE OLIVEIRA - ME	163.785	TFFP/FX	406.24.0515360	0001	27/03/2024	382360/2024
JOSE HENRIQUE DE OLIVEIRA - ME	163.785	TFSANIT	407.24.0258870	0002	27/03/2024	409132/2024
JOSE HENRIQUE FERREIRA DE MENDONCA	CW07924	M.TRANS	709.24.2586455	0001	15/03/2024	422048/2024
JOSE HENRIQUE PACHECO FILHO	524.418.021.910	CIP	105.24.0273533	0003	29/03/2024	372295/2024
JOSE HENRIQUE RUA AFONSO - EPP	232.443	TFFP/FX	406.24.0533806	0001	27/03/2024	392571/2024
JOSE HENRIQUE SILVERIO DA SILVA	FRM1C20	M.TRANS	709.24.2600346	0001	20/03/2024	428615/2024
JOSE HERCULANO ALVES	018.040.085.000	GAM	802.23.4066109	0001	27/03/2024	434072/2024
JOSE HERMINO DE SOUZA	176.166	TFFP/FX	406.24.0518110	0001	27/03/2024	383874/2024
JOSE HERRERA CONTEIRA - ESPOLIO	019.053.009.000	IPTU	101.24.0139634	0003	16/03/2024	355517/2024
JOSE HERRERA CONTEIRA - ESPOLIO	020.076.046.000	IPTU	101.24.0144816	0003	15/03/2024	355987/2024
JOSE HIDALGO FILHO - ESPOLIO	027.076.002.000	IPTU	101.24.0178911	0003	12/03/2024	358970/2024
JOSE HIGILIO	012.018.012.000	IPTU	101.24.0102361	0003	15/03/2024	352710/2024
JOSE HIGILIO	009.051.032.001	IPTU	101.24.0084709	0003	15/03/2024	351830/2024
JOSE HILDO FERREIRA	QQL7H95	M.TRANS	709.24.2593573	0001	15/03/2024	425382/2024
JOSE HILDO FERREIRA - ME	206.007	TFFP/FX	406.24.0526254	0001	27/03/2024	388507/2024
JOSE HILDO VIEIRA FILHO	FIU0D55	M.TRANS	709.24.2603300	0001	22/03/2024	429907/2024
JOSE HILTON DA SILVA	238.703	TFFP/FX	406.24.0535893	0001	27/03/2024	393667/2024
JOSE HILTON DE PONTES	027.106.003.044	IPTU	101.24.0179687	0003	12/03/2024	359036/2024
JOSE HILTON FERREIRA	QMQ7E30	M.TRANS	709.24.2565705	0001	06/03/2024	414862/2024
JOSE HILTON SILVA	HKF5905	M.TRANS	709.24.2600256	0001	20/03/2024	428560/2024
JOSE HIPOLITO GONCALVES	004.109.132.177	IPTU	101.24.0048612	0003	15/03/2024	349581/2024
JOSE HOLICIO GONCALVES DE PAULA	154.504	TFFP/FX	406.24.0513642	0001	27/03/2024	381384/2024
JOSE HOLICIO GONCALVES DE PAULA	033.111.049.000	CIP	105.24.0272036	0003	29/03/2024	371762/2024
JOSE HORTA ESTEVAM	032.060.062.000	IPTU	101.24.0202687	0003	17/03/2024	361144/2024
JOSE HORTA ESTEVAM	032.060.061.000	IPTU	101.24.0202686	0003	17/03/2024	361143/2024
JOSE HORTA ESTEVANN	032.031.027.000	IPTU	101.24.0201814	0003	17/03/2024	361043/2024
JOSE HUBALDO SCHMIDT	025.106.031.065	IPTU	101.24.0170652	0003	17/03/2024	358232/2024
JOSE HUBALDO SCHMIDT	025.001.234.068	IPTU	101.24.0164776	0003	17/03/2024	357835/2024
JOSE HUMBERTO DA SILVA	280.174	TFFP/FX	406.24.0550901	0001	27/03/2024	400545/2024
JOSE HUMBERTO DA SILVA	136.904	TFFP/FX	406.24.0510795	0001	27/03/2024	379807/2024
JOSE HUMBERTO DA SILVA	016.015.127.203	IPTU	101.24.0123274	0003	12/03/2024	354207/2024
JOSE HUMBERTO DA SILVA RESTAURANTE - ME	211.001	TFSANIT	407.24.0259622	0002	27/03/2024	409373/2024
JOSE HUMBERTO DA SILVA RESTAURANTE - ME	211.001	TFFP/FX	406.24.0527600	0001	27/03/2024	389214/2024
JOSE HUMBERTO DA SILVA RESTAURANTE E SIM.LTDA	291.312	TFFP/FX	406.24.0555737	0001	27/03/2024	402546/2024
JOSE HUMBERTO DE OLIVEIRA	019.029.016.001	IPTU	101.24.0138574	0003	16/03/2024	355432/2024
JOSE HUMBERTO DIAS	124.434	TFFP/FX	406.24.0508985	0001	27/03/2024	378887/2024
JOSE HUMBERTO DOS SANTOS TRANSPORTES ME	205.798	TFFP/FX	406.24.0526200	0001	27/03/2024	388485/2024
JOSE HUMBERTO GOMES DA SILVA	107.734	TFFP/FX	406.24.0506855	0001	27/03/2024	377890/2024
JOSE HUMBERTO INACIO DA SILVA	074.545	TFFP/FX	406.24.0503391	0001	27/03/2024	376310/2024
JOSE IBIAPINA MARQUES DA SILVA	DUO2C60	M.TRANS	709.24.2568839	0001	06/03/2024	416263/2024
JOSE IDELFONSO MELCHIOR PADARIA E MERCADO ME	211.366	TFFP/FX	406.24.0527707	0001	27/03/2024	389274/2024
JOSE IDELFONSO MELCHIOR PADARIA E MERCADO ME	211.366	TFSANIT	407.24.0259629	0002	27/03/2024	409377/2024
JOSE IEMIRTON DELFINO	012.064.045.057	IPTU	101.24.0105952	0003	06/03/2024	352922/2024
JOSE IGNACIO	622.555.030.000	IPTUTCE	103.24.0261770	0003	17/03/2024	370472/2024
JOSE IGO MARTINS DE LIMA	143.051	TFFP/FX	406.24.0511680	0001	27/03/2024	380316/2024
JOSE ILARIO FELIX DOS SANTOS		ISS CC	705.23.2806158	0009	07/03/2024	412822/2024
JOSE ILARIO FELIX DOS SANTOS		ISS CC	705.23.2806157	0009	07/03/2024	412821/2024
JOSE ILARIO FELIX DOS SANTOS		ISS CC	705.23.2806156	0009	07/03/2024	412820/2024
JOSE ILDIVAN DE QUEIROZ DIAS	DPD1202	M.TRANS	709.24.2616596	0001	28/03/2024	433595/2024
JOSE ILDIVAN DE QUEIROZ DIAS	EOE8187	M.TRANS	709.24.2585639	0001	15/03/2024	421678/2024
JOSE ILDO DE LIMA	FOP2180	M.TRANS	709.24.2590659	0001	15/03/2024	423904/2024
JOSE ILDO DE LIMA	FOP2180	M.TRANS	709.24.2582003	0001	11/03/2024	419872/2024
JOSE ILSON DA SILVA SALES	207.262	TFFP/FX	406.24.0526602	0001	27/03/2024	388675/2024
JOSE INACIO DA SILVA	253.023	TFFP/FX	406.24.0540857	0001	27/03/2024	396059/2024
JOSE INACIO DE AQUINO TRANSPORTES - ME	148.426	TFFP/FX	406.24.0512569	0001	27/03/2024	380806/2024
JOSE INACIO DE SOUZA MARTINS	241.959	TFFP/FX	406.24.0537022	0001	27/03/2024	394223/2024
JOSE IONE DOS SANTOS	033.096.107.000	IPTU	101.24.0209881	0003	16/03/2024	362011/2024
JOSE IRAN NUNES SOARES	532.310.023.000	IPTU	101.24.0246645	0003	12/03/2024	366913/2024
JOSE ISAC DE OLIVEIRA	003.045.049.000	IPTU	101.24.0029725	0003	17/03/2024	347840/2024
JOSE ISAIAS DE ARAUJO	GF19H26	M.TRANS	709.24.2616427	0001	28/03/2024	433497/2024
JOSE ITAMAR FERREIRA	162.025	TFFP/FX	406.24.0515037	0001	27/03/2024	382179/2024
JOSE IVAN DOS SANTOS	DDM3550	M.TRANS	709.24.2571414	0001	06/03/2024	417264/2024
JOSE IVAN SARDINHA	190.852	TFFP/FX	406.24.0522033	0001	27/03/2024	386131/2024
JOSE IVANILDO CUNHA	123.701	TFFP/FX	406.24.0508876	0001	27/03/2024	378834/2024
JOSE IVANILDO SIMOES	004.050.333.080	IPTU	101.24.0045207	0003	15/03/2024	349352/2024
JOSE IVANYLDO BEZERRA CARTAXO	064.935	TFFP/FX	406.24.0502798	0001	27/03/2024	376140/2024
JOSE IVO SILVEIRA	611.205.008.000	IPTUTCE	103.24.0258950	0003	17/03/2024	370294/2024
JOSE IVONALDO LUIZ DE OLIVEIRA	DEY6D70	M.TRANS	709.24.2569608	0001	06/03/2024	416514/2024
JOSE IVONCIO ALMEIDA	003.045.020.100	IPTU	101.24.0029300	0003	17/03/2024	347788/2024
JOSE IVONILDES FERNANDES DOS SANTOS	JLU2C51	M.TRANS	709.24.2589349	0001	15/03/2024	423234/2024
JOSE IVONILDES FERNANDES DOS SANTOS	JLU2C51	M.TRANS	709.24.2604995	0001	22/03/2024	430618/2024
JOSE IVONILDO MANUEL DA SILVA	FYY4E25	M.TRANS	709.24.2569365	0001	06/03/2024	416409/2024
JOSE JACKSON DE OLIVEIRA FERNANDES	GHJ7137	M.TRANS	709.24.2583733	0001	11/03/2024	420781/2024
JOSE JACO DIAS DE FREITAS	132.497	TFFP/FX	406.24.0510171	0001	27/03/2024	379486/2024
JOSE JAILSON BISPO LACERDA	KWZ7D21	M.TRANS	709.24.2589257	0001	15/03/2024	423185/2024
JOSE JAILSON DA SILVA	I0Y3996	M.TRANS	709.24.2586438	0001	15/03/2024	422038/2024
JOSE JAILTON MORAIS		ISS CC	705.23.2807470	0009	07/03/2024	413277/2024
JOSE JAIME DALLA COSTA	030.102.034.000	IPTU	101.24.0192219	0003	16/03/2024	360127/2024
JOSE JAIME DALLA COSTA	030.102.035.000	IPTU	101.24.0192220	0003	16/03/2024	360128/2024
JOSE JAIME DALLA COSTA	CRK9996	M.TRANS	709.24.2582143	0001	11/03/2024	419947/2024
JOSE JAIME DE MONTE		ISS CC	705.23.2807652	0009	07/03/2024	413373/2024
JOSE JANDERLY LEITE ALVES	005.011.052.056	IPTU	101.24.0051022	0003	12/03/2024	349747/2024
JOSE JAOQUIM PORTO FILHO	091.852	TFFP/FX	406.24.0504858	0001	27/03/2024	376925/2024
JOSE JAVARA	009.013.037.000	IPTU	101.24.0083824	0003	15/03/2024	351759/2024
JOSE JAVIER TOVAR TEROL ME	223.120	TFFP/FX	406.24.0531225	0001	27/03/2024	391235/2024
JOSE JERONIMO DE FRANCA FILHO	163.503	TFFP/FX	406.24.0515313	0001	27/03/2024	382330/2024
JOSE JERONIMO DE SOUSA	CHB1259	M.TRANS	709.24.2571409	0001	06/03/2024	417259/2024
JOSE JERONIMO MELO BISPO	DGH4F66	M.TRANS	709.24.2601187	0001	20/03/2024	429082/2024
JOSE JESUS ROCHA	534.152.004.000	IPTU	101.24.0257300	0003	16/03/2024	368597/2024
JOSE JIMENEZ CAPILLA - ESPOLIO	012.035.008.000	IPTU	101.24.0103459	0003	15/03/2024	352803/2024

JOSE JOAO DA SILVA	CPY8997	M.TRANS	709.24.2586445	0001	15/03/2024	422043/2024
JOSE JOAO DA SILVA	CPY8997	M.TRANS	709.24.2568252	0001	06/03/2024	415949/2024
JOSE JOAO DA SILVA	024.007.058.000	IPTU	101.24.0158471	0003	15/03/2024	357214/2024
JOSE JOAO DE ABREU	EVD4025	M.TRANS	709.24.2605401	0001	22/03/2024	430827/2024
JOSE JOAO DE SANTANA	019.055.081.000	IPTU	101.24.0139717	0003	16/03/2024	355523/2024
JOSE JOAO DE SOUZA	533.229.011.000	IPTU	101.24.0251786	0003	16/03/2024	367740/2024
JOSE JOAO DE SOUZA - ESPOLIO	032.066.044.000	IPTU	101.24.0202962	0003	17/03/2024	361170/2024
JOSE JOAZINHO GOMES	FAD4D63	M.TRANS	709.24.2563692	0001	06/03/2024	414107/2024
JOSE JOAQUIM - ESPOLIO	006.063.136.000	IPTU	101.24.0065585	0003	12/03/2024	350781/2024
JOSE JOAQUIM ANTONIO DOS SANTOS	623.700.002.000	IPTUTCE	103.24.0262491	0003	17/03/2024	370859/2024
JOSE JOAQUIM DA COSTA		ISS CC	705.23.2804459	0009	07/03/2024	412265/2024
JOSE JOAQUIM DA COSTA	033.040.019.000	IPTU	101.24.0207236	0003	16/03/2024	361795/2024
JOSE JOAQUIM HONORATO	623.702.010.000	IPTUTCE	103.24.0262549	0003	17/03/2024	370887/2024
JOSE JOMAISSON MARQUES PINHO ME	225.868	TFFP/FX	406.24.0532131	0001	27/03/2024	391701/2024
JOSE JORGE	626.417.007.000	IPTUTCE	103.24.0263297	0003	17/03/2024	371210/2024
JOSE JORGE AMORIM	288.583	TFFP/FX	406.24.0554508	0001	27/03/2024	402067/2024
JOSE JORGE AMORIM	031.031.139.900	IPTU	101.24.0195296	0003	17/03/2024	360376/2024
JOSE JORGE DA SILVA	030.146.016.000	IPTU	101.24.0193359	0003	16/03/2024	360215/2024
JOSE JORGE DOS SANTOS	084.258	TFFP/FX	406.24.0504110	0001	27/03/2024	376569/2024
JOSE JORGE MOTA	143.769	TFFP/FX	406.24.0511798	0001	27/03/2024	380376/2024
JOSE JORGE SANTOS COSTA	532.100.028.312	IPTU	101.24.0243745	0003	12/03/2024	366375/2024
JOSE JUAREZ DOS SANTOS	EA04344	M.TRANS	709.24.2607365	0001	22/03/2024	431930/2024
JOSE JUCIMAR REIS ARAUJO	QNB5E49	M.TRANS	709.24.2615575	0001	28/03/2024	433009/2024
JOSE JUCIMAR REIS ARAUJO	QNB5E49	M.TRANS	709.24.2588016	0001	15/03/2024	422779/2024
JOSE JUESTE DE ALENCAR	CXN4145	M.TRANS	709.24.2581275	0001	11/03/2024	419503/2024
JOSE JULIO PAPA OLIVEIRA ARAUJO	EEK7259	M.TRANS	709.24.2582157	0001	11/03/2024	419959/2024
JOSE JULIO VIEIRA	018.066.090.000	IPTU	101.24.0134691	0003	17/03/2024	355144/2024
JOSE JURACI ANDRADE	532.115.052.000	IPTU	101.24.0245543	0003	12/03/2024	366725/2024
JOSE JUSSIE VIEIRA DE ANDRADE	002.035.133.005	IPTU	101.24.0019165	0003	12/03/2024	347089/2024
JOSE JUVENAL DE JESUS SILVA - ESPOLIO	023.050.071.000	IPTU	101.24.0156913	0003	12/03/2024	357089/2024
JOSE KLEIBER SEBASTIAO DE SA	024.019.131.109	IPTU	101.24.0160686	0003	15/03/2024	357456/2024
JOSE L. DA SILVA EMPR. E CONSTRUCOES LTDA EPP	053.947	TFFP/FX	406.24.0502223	0001	27/03/2024	375971/2024
JOSE LADIS LOPES DE LIMA	208.407	TFFP/FX	406.24.0526887	0001	27/03/2024	388810/2024
JOSE LAELSON DE OLIVEIRA	305.027	TFFP/FX	406.24.0561627	0001	27/03/2024	404981/2024
JOSE LAERCIO MESQUITA	165.638	TFFP/FX	406.24.0515742	0001	27/03/2024	382582/2024
JOSE LAERCIO MESQUITA	530.118.050.000	IPTU	101.24.0238373	0003	12/03/2024	365783/2024
JOSE LAERCIO MESQUITA		ISS CC	705.23.2805379	0009	07/03/2024	412572/2024
JOSE LAERTE DE SOUZA	320.102	TFFP/FX	406.24.0567298	0001	27/03/2024	407041/2024
JOSE LAERTE FONTANA	620.115.042.000	IPTU	101.24.0260075	0003	12/03/2024	369027/2024
JOSE LARANJEIRA LIMA JUNIOR	124.540	TFFP/FX	406.24.0508998	0001	27/03/2024	378893/2024
JOSE LAUREANO	JNR5656	M.TRANS	709.24.2581045	0001	11/03/2024	419359/2024
JOSE LAURENTINO DA SILVA		ISS CC	705.23.2806067	0009	07/03/2024	412791/2024
JOSE LAURENTINO DA SILVA PRIMO	AZT2573	M.TRANS	709.24.2572599	0001	06/03/2024	417925/2024
JOSE LAURENTINO DOS SANTOS JUNIOR	027.106.003.082	IPTU	101.24.0179725	0003	12/03/2024	359040/2024
JOSE LAURINDO DA COSTA	214.315	TFFP/FX	406.24.0528452	0001	27/03/2024	389660/2024
JOSE LAURINDO DE LIMA	193.043	TFFP/FX	406.24.0522650	0001	27/03/2024	386502/2024
JOSE LAURINDO DE LIMA ME	193.042	TFFP/FX	406.24.0522649	0001	27/03/2024	386501/2024
JOSE LAURINDO DE LIMA ME	193.042	TFSANIT	407.24.0259348	0002	27/03/2024	409281/2024
JOSE LAZZURI	001.105.012.000	IPTU	101.24.0015117	0003	12/03/2024	346824/2024
JOSE LEAL BORGES	021.019.022.000	IPTU	101.24.0149510	0003	16/03/2024	356485/2024
JOSE LEITTE DO NASCIMENTO	512.100.065.081	IPTU	101.24.0225281	0003	12/03/2024	364127/2024
JOSE LEME	155.122	TFFP/FX	406.24.0513747	0001	27/03/2024	381447/2024
JOSE LEONARDO DE ASSIS	533.330.028.000	IPTU	101.24.0253453	0003	16/03/2024	367973/2024
JOSE LEONARDO DE LIMA	620.302.012.000	IPTU	101.24.0260548	0003	12/03/2024	369106/2024
JOSE LEONARDO MARCONDES LORENZONI - ESPOLIO	012.007.076.000	IPTU	101.24.0100438	0003	15/03/2024	352617/2024
JOSE LEONARDO PALOMINO	533.312.018.000	IPTU	101.24.0252924	0003	16/03/2024	367896/2024
JOSE LEONARDO SAKAJIRI GOMES	020.005.030.251	IPTU	101.24.0140852	0003	15/03/2024	355629/2024
JOSE LEONARDO SAKAJIRI GOMES	300.330	TFFP/FX	406.24.0559640	0001	27/03/2024	404199/2024
JOSE LEONCIO CAVALCANTI	020.031.021.000	IPTU	101.24.0142337	0003	15/03/2024	355777/2024
JOSE LEONCIO NETO	522.032.026.000	IPTU	101.24.0232320	0003	12/03/2024	364990/2024
JOSE LEONIDIO GOMES	534.303.002.000	IPTU	101.24.0257685	0003	16/03/2024	368693/2024
JOSE LEONIDIO GOMES	ECU5J66	M.TRANS	709.24.2583882	0001	11/03/2024	420871/2024
JOSE LIBARINO BARBOSA	020.061.014.000	IPTU	101.24.0143783	0003	15/03/2024	355885/2024
JOSE LIBERATO DE OLIVEIRA	108.832	TFFP/FX	406.24.0506972	0001	27/03/2024	377940/2024
JOSE LIBERATO DE OLIVEIRA	EZR5957	M.TRANS	709.24.2615462	0001	28/03/2024	432952/2024
JOSE LIDIUNO LUCENA DA SILVA - BOLSAS ME	178.095	TFFP/FX	406.24.0518589	0001	27/03/2024	384140/2024
JOSE LIMA CARNEIRO	257.518	ISS	292.24.4424821	0001	15/03/2024	375044/2024
JOSE LIMA CARNEIRO	257.518	TFFP/FX	406.24.0542538	0001	27/03/2024	396801/2024
JOSE LINDOMAR DA SILVA	EIP4732	M.TRANS	709.24.2568225	0001	06/03/2024	415934/2024
JOSE LISBOA BASTOS	131.845	TFFP/FX	406.24.0510068	0001	27/03/2024	379432/2024
JOSE LITO MENDONCA - ESPOLIO	532.100.028.135	IPTU	101.24.0243568	0003	12/03/2024	366334/2024
JOSE LOBO JUNIOR	146.149	TFFP/FX	406.24.0512190	0001	27/03/2024	380592/2024
JOSE LOCOSSELLI	001.003.013.010	IPTU	101.24.0000248	0003	12/03/2024	346046/2024
JOSE LOPES ALFREDO	007.085.016.000	IPTU	101.24.0076581	0003	12/03/2024	351425/2024
JOSE LOPES BARBOSA	534.125.038.000	CIP	105.24.0274654	0003	29/03/2024	372825/2024
JOSE LOPES DA SILVA	532.072.086.000	IPTU	101.24.0242647	0003	12/03/2024	366205/2024
JOSE LOPES DA SILVA	188.505	TFFP/FX	406.24.0521368	0001	27/03/2024	385764/2024
JOSE LOPES DE SOUZA	FKA9G30	M.TRANS	709.24.2595948	0001	15/03/2024	426707/2024
JOSE LOPES NETO - ESPOLIO	023.044.007.000	IPTU	101.24.0156784	0003	12/03/2024	357067/2024
JOSE LORENA SIMOES - ESPOLIO	009.014.007.000	IPTU	101.24.0083835	0003	15/03/2024	351763/2024
JOSE LOURENCO DOS SANTOS	GDQ0118	M.TRANS	709.24.2592871	0001	15/03/2024	425005/2024
JOSE LUCAS DE SENA	FXD6D25	M.TRANS	709.24.2603600	0001	22/03/2024	430058/2024
JOSE LUCAS GONCALVES FILHO	HGX2209	M.TRANS	709.24.2574046	0001	06/03/2024	418666/2024
JOSE LUCAS GONCALVES FILHO	HGX2209	M.TRANS	709.24.2568855	0001	06/03/2024	416268/2024
JOSE LUCAS GONCALVES FILHO	HGX2209	M.TRANS	709.24.2568941	0001	06/03/2024	416282/2024
JOSE LUCAS GONCALVES FILHO	HGX2209	M.TRANS	709.24.2599485	0001	20/03/2024	428217/2024
JOSE LUCAS GONCALVES FILHO	HGX2209	M.TRANS	709.24.2568940	0001	06/03/2024	416281/2024
JOSE LUCAS GONCALVES FILHO	HGX2209	M.TRANS	709.24.2569166	0001	06/03/2024	416336/2024
JOSE LUCAS JOAQUIM	511.023.002.000	CIP	105.24.0272425	0003	29/03/2024	371925/2024
JOSE LUCAS JOAQUIM	511.023.002.000	IPTU	101.24.0219575	0003	15/03/2024	363365/2024
JOSE LUCAS JOAQUIM	311.496	TFFP/FX	406.24.0564332	0001	27/03/2024	405983/2024
JOSE LUCIANO DA SILVA SANTOS	532.010.189.000	IPTU	101.24.0240258	0003	12/03/2024	365973/2024
JOSE LUCIO DE PAULA	259.752	TFFP/FX	406.24.0543346	0001	27/03/2024	397201/2024
JOSE LUCIO DE PAULA	017.050.010.000	IPTU	101.24.0129869	0003	12/03/2024	354688/2024
JOSE LUCIO MOREIRA - ESPOLIO	510.109.028.000	IPTU	101.24.0214972	0003	12/03/2024	362673/2024
JOSE LUCIO SANTIAGO	524.109.004.000	IPTU	101.24.0235732	0003	15/03/2024	365443/2024
JOSE LUIS DA CUNHA BATTISTINI REPRESENTACOES- ME	218.186	TFFP/FX	406.24.0529667	0001	27/03/2024	390348/2024
JOSE LUIS DA CUNHA BATTISTINI REPRESENTACOES- ME	218.186	ISS	292.24.4422652	0001	15/03/2024	374945/2024
JOSE LUIS DA SILVA	FGL2513	M.TRANS	709.24.2585763	0001	15/03/2024	421733/2024
JOSE LUIS DA SILVA	186.980	TFFP/FX	406.24.0520934	0001	27/03/2024	385512/2024
JOSE LUIS DA SILVA FILHO - ESPOLIO	027.122.001.000	IPTU	101.24.0180255	0003	12/03/2024	359092/2024
JOSE LUIS DE OLIVEIRA JUNIOR	511.001.027.111	IPTU	101.24.0218125	0003	15/03/2024	363056/2024
JOSE LUIS DE SOUSA	033.093.047.000	IPTU	101.24.0209684	0003	16/03/2024	361990/2024
JOSE LUIS DO NASCIMENTO	534.122.014.000	IPTU	101.24.0255961	0003	16/03/2024	368332/2024

JOSE LUIS FONTANA DOS SANTOS	151.473	TFFP/FX	406.24.0513084	0001	27/03/2024	381086/2024
JOSE LUIS FREIRE - ARTIGOS PARA BRINDES	316.403	TFFP/FX	406.24.0566388	0001	27/03/2024	406735/2024
JOSE LUIS GOMES SISTEMAS - ME	179.405	TFFP/FX	406.24.0518925	0001	27/03/2024	384341/2024
JOSE LUIS LUCENTE	402.003.015.000	IPTU	101.24.0212227	0003	15/03/2024	362270/2024
JOSE LUIS PEDRO LEITE	200.191	TFFP/FX	406.24.0524719	0001	27/03/2024	387713/2024
JOSE LUIS SANTANA	155.608	TFFP/FX	406.24.0513832	0001	27/03/2024	381503/2024
JOSE LUIS SCHINAGLIA	FGY6845	M.TRANS	709.24.2582699	0001	11/03/2024	420234/2024
JOSE LUIS VIEIRA E SILVA	029.061.013.097	IPTU	101.24.0185274	0003	12/03/2024	359502/2024
JOSE LUIZ ALBERTO	EY06454	M.TRANS	709.24.2583927	0001	11/03/2024	420901/2024
JOSE LUIZ ANDRADE TAVARES FILHO ME	071.871	TFFP/FX	406.24.0503216	0001	27/03/2024	376254/2024
JOSE LUIZ BARBOSA DOS SANTOS	246.655	TFFP/FX	406.24.0538585	0001	27/03/2024	394989/2024
JOSE LUIZ BERNARDES	003.111.001.095	IPTU	101.24.0036885	0003	17/03/2024	348692/2024
JOSE LUIZ BISPO	FFJ1G27	M.TRANS	709.24.2608787	0001	22/03/2024	432706/2024
JOSE LUIZ BISPO	FFJ1G27	M.TRANS	709.24.2608866	0001	22/03/2024	432758/2024
JOSE LUIZ CARNEIRO DA CUNHA		PP/FUNE	702.24.4000741	0001	08/03/2024	411293/2024
JOSE LUIZ CARNEIRO DA CUNHA		PP/FUNE	702.24.4000742	0001	08/03/2024	411294/2024
JOSE LUIZ CELESTINO DE CARVALHO - ESPOLIO	533.230.064.000	IPTU	101.24.0251871	0003	16/03/2024	367752/2024
JOSE LUIZ CORREA	524.201.025.000	CIP	105.24.0273458	0003	29/03/2024	372271/2024
JOSE LUIZ DA COSTA	620.505.003.000	IPTU	101.24.0260751	0003	12/03/2024	369164/2024
JOSE LUIZ DA COSTA	620.109.033.000	IPTU	101.24.0259934	0003	12/03/2024	369016/2024
JOSE LUIZ DA CRUZ - ESPOLIO	026.047.015.000	IPTU	101.24.0173981	0003	12/03/2024	358541/2024
JOSE LUIZ DA CRUZ - ESPOLIO	026.047.014.000	IPTU	101.24.0173980	0003	12/03/2024	358540/2024
JOSE LUIZ DA FONSECA SANTOS	158.902	TFFP/FX	406.24.0514446	0001	27/03/2024	381845/2024
JOSE LUIZ DA SILVA	176.882	TFFP/FX	406.24.0518295	0001	27/03/2024	383967/2024
JOSE LUIZ DA SILVA	133.424	TFFP/FX	406.24.0510283	0001	27/03/2024	379544/2024
JOSE LUIZ DA SILVA	120.494	TFFP/FX	406.24.0508427	0001	27/03/2024	378629/2024
JOSE LUIZ DA SILVA	023.044.025.000	IPTU	101.24.0156794	0003	12/03/2024	357069/2024
JOSE LUIZ DA SILVA FARIAS	DOX6514	M.TRANS	709.24.2567928	0001	06/03/2024	415770/2024
JOSE LUIZ DA SILVA FARIAS	DOX6514	M.TRANS	709.24.2572959	0001	06/03/2024	418101/2024
JOSE LUIZ DA SILVA FARIAS	DOX6514	M.TRANS	709.24.2573748	0001	06/03/2024	418504/2024
JOSE LUIZ DAMASIO	512.021.103.000	CIP	105.24.0272585	0003	29/03/2024	371992/2024
JOSE LUIZ DAMASIO	068.666	TFFP/FX	406.24.0503016	0001	27/03/2024	376195/2024
JOSE LUIZ DAMASIO	512.021.103.000	IPTU	101.24.0221508	0003	12/03/2024	363629/2024
JOSE LUIZ DAS DORES - ESPOLIO	033.062.022.000	IPTU	101.24.0208302	0003	16/03/2024	361866/2024
JOSE LUIZ DE ALMEIDA		ISS CC	705.23.2806205	0009	07/03/2024	412836/2024
JOSE LUIZ DE ARIAMATEIA		PP/FUNE	702.23.4008982	0010	02/03/2024	411131/2024
JOSE LUIZ DE CARVALHO	623.718.001.000	IPTUTCE	103.24.0262825	0003	17/03/2024	370995/2024
JOSE LUIZ DE FRANCA	511.024.002.000	IPTU	101.24.0219583	0003	15/03/2024	363367/2024
JOSE LUIZ DE MELLO	030.138.004.000	IPTU	101.24.0193084	0003	16/03/2024	360185/2024
JOSE LUIZ DE MORAES NETTO	GEY2G85	M.TRANS	709.24.2593704	0001	15/03/2024	425457/2024
JOSE LUIZ DE OLIVEIRA	112.845	TFFP/FX	406.24.0507452	0001	27/03/2024	378170/2024
JOSE LUIZ DE SOUZA	011.038.015.147	IPTU	101.24.0098340	0003	12/03/2024	352515/2024
JOSE LUIZ DE SOUZA - ESPOLIO	022.015.002.000	IPTU	101.24.0153783	0003	12/03/2024	356833/2024
JOSE LUIZ DO NASCIMENTO	108.518	TFFP/FX	406.24.0506940	0001	27/03/2024	377923/2024
JOSE LUIZ DO NASCIMENTO	155.566	TFFP/FX	406.24.0513822	0001	27/03/2024	381500/2024
JOSE LUIZ DOS SANTOS - ESPOLIO		ISS CC	705.23.2806801	0009	07/03/2024	413076/2024
JOSE LUIZ ERNESTO CATARINO	158.843	TFFP/FX	406.24.0514435	0001	27/03/2024	381835/2024
JOSE LUIZ FERNANDES CALHEIROS PROM. DE VENDAS	194.517	TFFP/FX	406.24.0523087	0001	27/03/2024	386760/2024
JOSE LUIZ FORMENTINI	001.042.003.017	IPTU	101.24.0008531	0003	12/03/2024	346447/2024
JOSE LUIZ GARGAN	098.361	TFFP/FX	406.24.0505653	0001	27/03/2024	377312/2024
JOSE LUIZ GOES DE SANTANA JUNIOR	106.940	TFFP/FX	406.24.0506737	0001	27/03/2024	377838/2024
JOSE LUIZ GONCALVES	183.297	TFFP/FX	406.24.0519916	0001	27/03/2024	384918/2024
JOSE LUIZ LIMA	016.027.050.006	IPTU	101.24.0124709	0003	12/03/2024	354347/2024
JOSE LUIZ LIMA CARDOSO - ME	212.897	TFFP/FX	406.24.0528185	0001	27/03/2024	389515/2024
JOSE LUIZ LLANAS	CCQ3165	M.TRANS	709.24.2584888	0001	15/03/2024	421297/2024
JOSE LUIZ MARQUES DA SILVA - ESPOLIO	626.432.004.000	IPTUTCE	103.24.0263436	0003	17/03/2024	371253/2024
JOSE LUIZ MARTINS	EZX5A67	M.TRANS	709.24.2596887	0001	20/03/2024	426940/2024
JOSE LUIZ MARTINS	EZX5A67	M.TRANS	709.24.2566115	0001	06/03/2024	415055/2024
JOSE LUIZ NAVES FERNANDES	214.716	TFFP/FX	406.24.0528579	0001	27/03/2024	389735/2024
JOSE LUIZ NOVAES SANTOS	620.545.085.000	CIP	105.24.0275498	0003	29/03/2024	373243/2024
JOSE LUIZ PEREIRA PARDINHO	186.065	TFFP/FX	406.24.0520679	0001	27/03/2024	385355/2024
JOSE LUIZ QUINTINO	ELLOG73	M.TRANS	709.24.2603378	0001	22/03/2024	429948/2024
JOSE LUIZ RIGONATO	006.004.059.797	IPTU	101.24.0056892	0003	12/03/2024	350253/2024
JOSE LUIZ RODRIGUES	BKJ1D75	M.TRANS	709.24.2590526	0001	15/03/2024	423828/2024
JOSE LUIZ SABBADINI	EGX0D41	M.TRANS	709.24.2606689	0001	22/03/2024	431582/2024
JOSE LUIZ SEABRA DE OLIVEIRA	RMM5J23	M.TRANS	709.24.2595244	0001	15/03/2024	426294/2024
JOSE LUIZ SEABRA DE OLIVEIRA	RMM5J23	M.TRANS	709.24.2588172	0001	15/03/2024	422807/2024
JOSE LUIZ SOARES DE ARAUJO	DRS6J66	M.TRANS	709.24.2594510	0001	15/03/2024	425906/2024
JOSE LUIZ SOARES DE ARAUJO	DRS6J66	M.TRANS	709.24.2616649	0001	28/03/2024	433625/2024
JOSE LUIZ VALENTIM FONTOURA	030.072.019.110	IPTU	101.24.0190814	0003	16/03/2024	359984/2024
JOSE LUPERCIO RIBEIRO PULINI	023.057.001.012	IPTU	101.24.0157732	0003	12/03/2024	357142/2024
JOSE LUZIA MOREIRA DA FONSECA	ETE4H40	M.TRANS	709.24.2581041	0001	11/03/2024	419357/2024
JOSE MACEDO DOS ANJOS	532.100.028.148	IPTU	101.24.0243581	0003	12/03/2024	366339/2024
JOSE MACEDO SOARES	153.740	TFFP/FX	406.24.0513497	0001	27/03/2024	381301/2024
JOSE MACIEL	530.302.032.000	IPTU	101.23.2779440	0010	27/03/2024	345498/2024
JOSE MACIEL SOUSA TEIXEIRA - ESPOLIO		ISS CC	705.23.2804973	0009	07/03/2024	412439/2024
JOSE MACIEL SOUSA TEIXEIRA - ESPOLIO	532.400.085.000	IPTU	101.24.0247347	0003	12/03/2024	367003/2024
JOSE MACIEL SOUSA TEIXEIRA - ESPOLIO	532.401.064.000	CIP	105.24.0274131	0003	29/03/2024	372566/2024
JOSE MACIEL SOUSA TEIXEIRA - ESPOLIO	532.401.064.000	IPTU	101.24.0247375	0003	12/03/2024	367004/2024
JOSE MAFORT DE OLIVEIRA	007.055.028.000	IPTU	101.24.0071289	0003	12/03/2024	351189/2024
JOSE MAGNO NUNES DE OLIVEIRA	031.087.034.000	IPTU	101.24.0197720	0003	17/03/2024	360645/2024
JOSE MAIRTON DE OLIVEIRA	EET3230	M.TRANS	709.24.2589679	0001	15/03/2024	423401/2024
JOSE MALAGUTY	021.089.018.000	IPTU	101.24.0152906	0003	16/03/2024	356766/2024
JOSE MAMEDE DA SILVA FILHO	167.841	TFFP/FX	406.24.0516186	0001	27/03/2024	382829/2024
JOSE MANOEL - ESPOLIO	030.118.027.005	IPTU	101.23.0189060	0010	16/10/2023	345195/2024
JOSE MANOEL - ESPOLIO	030.118.027.005	IPTU	101.23.0189060	0009	16/09/2023	345194/2024
JOSE MANOEL - ESPOLIO	030.118.027.005	IPTU	101.23.0189060	0011	16/11/2023	345196/2024
JOSE MANOEL - ESPOLIO	030.118.027.005	IPTU	101.23.0189060	0012	16/12/2023	345197/2024
JOSE MANOEL - ESPOLIO	030.118.027.005	IPTU	101.24.0192518	0003	16/03/2024	360145/2024
JOSE MANOEL BRANDAO	510.109.036.000	IPTU	101.24.0214980	0003	12/03/2024	362674/2024
JOSE MANOEL DA SILVA	094.694	TFFP/FX	406.24.0505162	0001	27/03/2024	377095/2024
JOSE MANOEL DA SILVA	018.065.001.086	IPTU	101.24.0134601	0003	17/03/2024	355127/2024
JOSE MANOEL DA SILVA TRANSPORTES - EPP	171.132	TFFP/FX	406.24.0516891	0001	27/03/2024	383212/2024
JOSE MANOEL DE CARVALHO FILHO	008.035.003.002	IPTU	101.24.0080038	0003	12/03/2024	351577/2024
JOSE MANOEL DE LIMA	510.204.050.000	CIP	105.24.0272279	0003	29/03/2024	371834/2024
JOSE MANOEL DE MACEDO	169.623	TFFP/FX	406.24.0516573	0001	27/03/2024	383033/2024
JOSE MANOEL DE OLIVEIRA	FAJ5E76	M.TRANS	709.24.2592481	0001	15/03/2024	424810/2024
JOSE MANOEL DE OLIVEIRA	EBP9467	M.TRANS	709.24.2596854	0001	20/03/2024	426922/2024
JOSE MANOEL DE SOUZA	524.106.022.000	IPTU	101.24.0235679	0003	15/03/2024	365437/2024
JOSE MANOEL DOS SANTOS	CYU7037	M.TRANS	709.24.2595014	0001	15/03/2024	426144/2024
JOSE MANOEL FILHO	142.369	TFFP/FX	406.24.0511577	0001	27/03/2024	380263/2024
JOSE MANOEL PEREIRA	CNB2406	M.TRANS	709.24.2600421	0001	20/03/2024	428669/2024
JOSE MANOEL RICARDO	026.088.036.000	IPTU	101.24.0175065	0003	12/03/2024	358641/2024
JOSE MANOEL VIEIRA	006.082.050.000	IPTU	101.24.0066608	0003	12/03/2024	350887/2024



JOSE MANUEL ONETO LLAMAS	030.140.020.000	IPTU	101.24.0193179	0003	16/03/2024	360194/2024
JOSE MARANA	005.068.012.000	IPTU	101.24.0055512	0003	12/03/2024	350135/2024
JOSE MARCELINO DA SILVA NETO	003.047.017.297	IPTU	101.24.0033553	0003	17/03/2024	348366/2024
JOSE MARCELINO GOMES	032.063.103.000	IPTU	101.24.0202806	0003	17/03/2024	361154/2024
JOSE MARCELINO ORTOLAN	173.307	TFFP/FX	406.24.0517373	0001	27/03/2024	383480/2024
JOSE MARCELINO ROCHA	024.012.057.031	IPTU	101.24.0158717	0003	01/03/2024	357238/2024
JOSE MARCELO CANDIDO	BHJ4599	M.TRANS	709.24.2584726	0001	15/03/2024	421241/2024
JOSE MARCELO CANDIDO	533.115.073.000	IPTU	101.24.0250004	0003	16/03/2024	367528/2024
JOSE MARCELO DA SILVA	512.031.133.000	IPTU	101.24.0223178	0003	12/03/2024	363820/2024
JOSE MARCELO DO NASCIMENTO	268.134	TFFP/FX	406.24.0546437	0001	27/03/2024	398550/2024
JOSE MARCELO PINTO DE AZEVEDO	512.026.054.000	IPTU	101.24.0222135	0003	12/03/2024	363691/2024
JOSE MARCELO PINTO DE AZEVEDO	269.529	TFFP/FX	406.24.0546988	0001	27/03/2024	398788/2024
JOSE MARCELO RODRIGUES	240.733	TFFP/FX	406.24.0536572	0001	27/03/2024	394005/2024
JOSE MARCELO RUIZ	024.019.091.275	IPTU	101.24.0160433	0003	15/03/2024	357419/2024
JOSE MARCILHA FILHO	027.086.028.000	IPTU	101.24.0179110	0003	12/03/2024	358983/2024
JOSE MARCIO PEREIRA	228.638	TFFP/FX	406.24.0532710	0001	27/03/2024	391999/2024
JOSE MARCIO PEREIRA	CYM4C00	M.TRANS	709.24.2599292	0001	20/03/2024	428138/2024
JOSE MARCIONILIO DA SILVA	031.094.005.000	IPTU	101.24.0197964	0003	17/03/2024	360670/2024
JOSE MARCOLINO	533.241.103.000	IPTU	101.24.0252239	0003	23/03/2024	367798/2024
JOSE MARCONDES ANTONIO DA SILVA	261.130	TFFP/FX	406.24.0543865	0001	27/03/2024	397418/2024
JOSE MARCONDES CARVALHO JUNIOR	033.063.051.000	IPTU	101.24.0208363	0003	16/03/2024	361873/2024
JOSE MARCONDES DA SILVA	GAS6J24	M.TRANS	709.24.2602123	0001	20/03/2024	429628/2024
JOSE MARCONE SOUSA OLIVEIRA	ELM5724	M.TRANS	709.24.2606267	0001	22/03/2024	431330/2024
JOSE MARCONIS FLORENTINO BEZERRA	265.659	TFFP/FX	406.24.0545543	0001	27/03/2024	398142/2024
JOSE MARCOS BOTEJARA MARREIROS - ESPOLIO	534.152.025.000	IPTU	101.24.0257321	0003	16/03/2024	368603/2024
JOSE MARCOS BOTEJARA MARREIROS - ESPOLIO	524.226.004.000	CIP	105.24.0273500	0003	29/03/2024	372284/2024
JOSE MARCOS BOTEJARA MARREIROS - ESPOLIO	524.225.009.000	CIP	105.24.0273499	0003	29/03/2024	372283/2024
JOSE MARCOS BOTEJARA MARREIROS - ESPOLIO	524.225.025.000	IPTU	101.24.0236588	0003	15/03/2024	365565/2024
JOSE MARCOS BOTEJARA MARREIROS - ESPOLIO	534.152.025.000	CIP	105.24.0274863	0003	29/03/2024	372947/2024
JOSE MARCOS BOTEJARA MARREIROS - ESPOLIO	524.226.009.000	CIP	105.24.0273501	0003	29/03/2024	372285/2024
JOSE MARCOS BOTEJARA MARREIROS - ESPOLIO	524.225.007.000	IPTU	101.24.0236570	0003	15/03/2024	365562/2024
JOSE MARCOS CORREIA DE OLIVEIRA	032.073.064.006	IPTU	101.24.0203670	0003	17/03/2024	361335/2024
JOSE MARCOS DA SILVA	275.187	TFFP/FX	406.24.0549071	0001	27/03/2024	399746/2024
JOSE MARCOS DA SILVA	333.552	TFFP/FX	406.24.0570893	0001	27/03/2024	408102/2024
JOSE MARCOS DE SOUZA ARAUJO	003.005.018.226	IPTU	101.24.0026614	0003	17/03/2024	347602/2024
JOSE MARCOS DO SANTOS	510.204.039.000	CIP	105.24.0272273	0003	29/03/2024	371829/2024
JOSE MARCOS EVANGELISTA	031.059.026.000	IPTU	101.24.0196693	0003	17/03/2024	360525/2024
JOSE MARCOS RIBEIRO	DGN8D39	M.TRANS	709.24.2609023	0001	22/03/2024	432854/2024
JOSE MARCOS RIBEIRO	DGN8D39	M.TRANS	709.24.2602240	0001	20/03/2024	429691/2024
JOSE MARCOS SANTOS DE SANTANA	FC99971	M.TRANS	709.24.2597818	0001	20/03/2024	427404/2024
JOSE MARCOS TIBURCIO	031.103.013.000	IPTU	101.24.0198296	0003	17/03/2024	360701/2024
JOSE MARES DA SILVA	EVX9398	M.TRANS	709.24.2599646	0001	20/03/2024	428286/2024
JOSE MARGARIDO CAMILO - ME	165.040	TFFP/FX	406.24.0515626	0001	27/03/2024	382512/2024
JOSE MARIA	186.862	TFFP/FX	406.24.0520908	0001	27/03/2024	385495/2024
JOSE MARIA	005.009.053.000	IPTU	101.24.0049831	0003	12/03/2024	349631/2024
JOSE MARIA	031.056.002.000	IPTU	101.24.0196521	0003	17/03/2024	360504/2024
JOSE MARIA ANDRADE GARCIA	273.158	TFFP/FX	406.24.0548326	0001	27/03/2024	399406/2024
JOSE MARIA BARBOSA	027.046.018.000	IPTU	101.24.0177695	0003	12/03/2024	358864/2024
JOSE MARIA BARBOSA LOPES	098.680	TFFP/FX	406.24.0505692	0001	27/03/2024	377332/2024
JOSE MARIA CANDIDO PEREIRA	031.069.032.000	IPTU	101.24.0197065	0003	17/03/2024	360571/2024
JOSE MARIA CARNEIRO DA SILVA	024.012.064.008	IPTU	101.24.0158916	0003	15/03/2024	357263/2024
JOSE MARIA CARVALHO SOUSA	083.180	TFFP/FX	406.24.0504022	0001	27/03/2024	376524/2024
JOSE MARIA CESSERO - ESPOLIO	010.028.049.000	IPTU	101.24.0090050	0003	15/03/2024	352086/2024
JOSE MARIA DA COSTA PASSOS CONSTRUCOES-ME	184.055	TFFP/FX	406.24.0520137	0001	27/03/2024	385055/2024
JOSE MARIA DA SILVA	530.131.002.000	IPTU	101.24.0238851	0003	15/03/2024	365840/2024
JOSE MARIA DA SILVA	HXH7678	M.TRANS	709.24.2598257	0001	20/03/2024	427631/2024
JOSE MARIA DE ALBUQUERQUE MARANHÃO	623.728.013.000	IPTUTCE	103.24.0262951	0003	17/03/2024	371057/2024
JOSE MARIA DE CAMPOS	OPT0181	M.TRANS	709.24.2601182	0001	20/03/2024	429079/2024
JOSE MARIA DE FARIA	003.122.001.022	IPTU	101.24.0038044	0003	17/03/2024	348826/2024
JOSE MARIA DE LIMA	FLB9A80	M.TRANS	709.24.2588165	0001	15/03/2024	422804/2024
JOSE MARIA DE LIMA	FLB9A80	M.TRANS	709.24.2598706	0001	20/03/2024	427864/2024
JOSE MARIA DE LIMA	FLB9A80	M.TRANS	709.24.2590295	0001	15/03/2024	423711/2024
JOSE MARIA DE LIMA	FLB9A80	M.TRANS	709.24.2609091	0001	22/03/2024	432892/2024
JOSE MARIA DE LIMA	FLB9A80	M.TRANS	709.24.2572701	0001	06/03/2024	417973/2024
JOSE MARIA DE LIMA		ISS CC	705.23.2804023	0009	07/03/2024	412128/2024
JOSE MARIA DE OLIVEIRA	512.025.163.000	IPTU	101.23.2758275	0010	13/03/2024	345447/2024
JOSE MARIA DE OLIVEIRA	512.025.163.000	GAM	802.23.4032358	0001	18/03/2024	434047/2024
JOSE MARIA DOS ANJOS	026.002.074.304	IPTU	101.24.0172636	0003	12/03/2024	358404/2024
JOSE MARIA DOS REIS	PUQ3C39	M.TRANS	709.24.2594190	0001	15/03/2024	425723/2024
JOSE MARIA DOS SANTOS	009.091.040.049	IPTU	101.24.0086341	0003	15/03/2024	351941/2024
JOSE MARIA DOS SANTOS	216.743	TFFP/FX	406.24.0529230	0001	27/03/2024	390105/2024
JOSE MARIA DOS SANTOS	025.071.053.000	IPTU	101.24.0168686	0003	17/03/2024	358114/2024
JOSE MARIA DOS SANTOS DE JESUS GONCALVES	085.073	TFFP/FX	406.24.0504189	0001	27/03/2024	376601/2024
JOSE MARIA DOS SANTOS DE OLIVEIRA	108.429	TFFP/FX	406.24.0506927	0001	27/03/2024	377916/2024
JOSE MARIA DOS SANTOS LIMA	086.185	TFFP/FX	406.24.0504302	0001	27/03/2024	376661/2024
JOSE MARIA DOS SANTOS LIMA	402.017.023.000	IPTU	101.24.0212555	0003	15/03/2024	362344/2024
JOSE MARIA ESPOLIO DE	534.600.003.000	CIP	105.24.0275038	0003	29/03/2024	373060/2024
JOSE MARIA ESPOLIO DE	534.600.003.000	IPTU	101.24.0258262	0003	16/03/2024	368821/2024
JOSE MARIA FERNANDES	533.216.034.000	IPTU	101.24.0251068	0003	16/03/2024	367670/2024
JOSE MARIA FERNANDES		ISS CC	705.23.2807050	0009	07/03/2024	413149/2024
JOSE MARIA GARZA TESAN	031.021.024.000	IPTU	101.24.0194710	0003	17/03/2024	360337/2024
JOSE MARIA GERALDO	DIV7230	M.TRANS	709.24.2592814	0001	15/03/2024	424971/2024
JOSE MARIA JORGE FAYAD - CONSTRUTORA - EPP	201.307	TFFP/FX	406.24.0525023	0001	27/03/2024	387867/2024
JOSE MARIA MACIEL DA SILVA	027.106.003.104	IPTU	101.24.0179747	0003	12/03/2024	359042/2024
JOSE MARIA MOREIRA	086.185	TFFP/FX	406.24.0504302	0001	27/03/2024	376661/2024
JOSE MARIA PADRAO - ESPOLIO	017.011.039.001	IPTU	101.24.0127565	0003	12/03/2024	354530/2024
JOSE MARIA PADRAO - ESPOLIO	012.069.014.000	IPTU	101.24.0106127	0003	15/03/2024	352939/2024
JOSE MARIA PADRAO - ESPOLIO	017.011.039.002	IPTU	101.24.0127566	0003	12/03/2024	354531/2024
JOSE MARIA PEREIRA	029.054.015.000	IPTU	101.24.0184759	0003	12/03/2024	359461/2024
JOSE MARIA PEREIRA SAMPAIO	DID9937	M.TRANS	709.24.2587439	0001	15/03/2024	422542/2024
JOSE MARIA RODRIGUES ALMENDRO	GCF6A63	M.TRANS	709.24.2597530	0001	20/03/2024	427262/2024
JOSE MARIA RODRIGUES GARCIA	019.070.042.000	IPTU	101.24.0140282	0003	16/03/2024	355572/2024
JOSE MARIA SILVA MOREIRA	004.024.006.000	IPTU	101.24.0041350	0003	15/03/2024	349084/2024
JOSE MARIA SILVA MOREIRA	292.476	TFFP/FX	406.24.0556272	0001	27/03/2024	402778/2024
JOSE MARIA SOUZA MARIANO	CLK9E59	M.TRANS	709.24.2597178	0001	20/03/2024	427091/2024
JOSE MARIA VIANA DA SILVA	EZK5I98	M.TRANS	709.24.2595733	0001	15/03/2024	426577/2024
JOSE MARIANO DE BRITO	270.524	TFFP/FX	406.24.0547334	0001	27/03/2024	398944/2024
JOSE MARIANO GALVAO BUENO - ESPOLIO	534.301.001.000	CIP	105.24.0274884	0003	29/03/2024	372957/2024
JOSE MARIANO GALVAO BUENO - ESPOLIO	534.301.001.000	IPTU	101.24.0257543	0003	16/03/2024	368641/2024
JOSE MARIANO GALVAO BUENO - ESPOLIO		ISS CC	705.23.2806013	0009	07/03/2024	412770/2024
JOSE MARILEUDO BARBOSA LIRA		P.PUBL	707.24.0276513	0003	29/03/2024	413909/2024
JOSE MARINHO DOS SANTOS	229.163	TFFP/FX	406.24.0532881	0001	27/03/2024	392095/2024
JOSE MARINHO SOBRINHO	003.045.159.112	IPTU	101.23.2779650	0010	27/03/2024	345516/2024
JOSE MARIO DA SILVA JUNIOR	174.699	TFFP/FX	406.24.0517754	0001	27/03/2024	383684/2024

JOSE MARIO DOMINGUES MONSANTO	003.107.001.040	IPTU	101.24.0036568	0003	17/03/2024	348653/2024
JOSE MARIO MEDURI - ESPOLIO	018.088.040.000	IPTU	101.24.0135569	0003	17/03/2024	355211/2024
JOSE MARIO PEREIRA DOS SANTOS	533.218.013.000	IPTU	101.24.0251184	0003	16/03/2024	367688/2024
JOSE MARIO PEREIRA DOS SANTOS	533.118.060.000	IPTU	101.24.0250231	0003	16/03/2024	367552/2024
JOSE MARIO PEREIRA DOS SANTOS		ISS CC	705.23.2807066	0009	07/03/2024	413156/2024
JOSE MARIO PEREIRA DOS SANTOS		ISS CC	705.23.2806945	0009	07/03/2024	413128/2024
JOSE MARIO PEREIRA VILACA	256.490	TFFP/FX	406.24.0542153	0001	27/03/2024	396618/2024
JOSE MARIO RODRIGUES DOS REIS	FLO4910	M.TRANS	709.24.2570641	0001	06/03/2024	416957/2024
JOSE MARIO RODRIGUES DOS REIS ME	134.670	TFFP/FX	406.24.0510457	0001	27/03/2024	379634/2024
JOSE MARIVALDO DE OLIVEIRA RIBEIRO	FIB0C18	M.TRANS	709.24.2582148	0001	11/03/2024	419951/2024
JOSE MARQUES DA SILVA	024.027.006.000	IPTU	101.24.0162719	0003	15/03/2024	357676/2024
JOSE MARQUES DA SILVA	084.900	TFFP/FX	406.24.0504172	0001	27/03/2024	376595/2024
JOSE MARQUES DA SILVA	024.043.038.000	IPTU	101.24.0163027	0003	15/03/2024	357689/2024
JOSE MARQUES SANTOS BANDEIRA		ISS CC	705.23.2807848	0009	07/03/2024	413461/2024
JOSE MARQUES SOBRINHO - ESPOLIO	020.035.031.000	IPTU	101.24.0142445	0003	15/03/2024	355790/2024
JOSE MARQUESAN DE OLIVEIRA	136.356	TFFP/FX	406.24.0510715	0001	27/03/2024	379770/2024
JOSE MARTINEZ	013.043.024.000	IPTU	101.24.0111176	0003	12/03/2024	353254/2024
JOSE MARTINHO DE SOUSA	180.351	TFFP/FX	406.24.0519143	0001	27/03/2024	384471/2024
JOSE MARTINS		ISS CC	705.23.2806213	0009	07/03/2024	412838/2024
JOSE MARTINS	532.065.019.000	IPTU	101.24.0242085	0003	12/03/2024	366148/2024
JOSE MARTINS BARBOSA	312.938	TFFP/FX	406.24.0564992	0001	27/03/2024	406236/2024
JOSE MARTINS DO AMARAL	003.096.002.114	IPTU	101.24.0036098	0003	17/03/2024	348593/2024
JOSE MARTINS FERREIRA	524.405.040.000	IPTU	101.24.0236779	0003	15/03/2024	365591/2024
JOSE MARTINS GARCIA - ESPOLIO	030.085.052.000	IPTU	101.24.0191201	0003	16/03/2024	360043/2024
JOSE MARTINS LOPES	335.213	TFFP/FX	406.24.0571348	0001	27/03/2024	408229/2024
JOSE MARTINS NETO	108.687	TFFP/FX	406.24.0506960	0001	27/03/2024	377932/2024
JOSE MARTNS MATHEUS JUNIOR	BWV7535	M.TRANS	709.24.2599257	0001	20/03/2024	428118/2024
JOSE MARTNS MATHEUS JUNIOR	BWV7535	M.TRANS	709.24.2592611	0001	15/03/2024	424873/2024
JOSE MATEUS NETO-ESPOLIO	031.076.027.000	IPTU	101.24.0197289	0003	17/03/2024	360597/2024
JOSE MATIAS FERNANDES	021.008.011.000	IPTU	101.24.0149020	0003	16/03/2024	356455/2024
JOSE MATOZINHO DA SILVA (ESPOLIO)	510.100.157.000	IPTU	101.24.0214552	0003	12/03/2024	362609/2024
JOSE MATOZINHO DA SILVA E OUTROS	510.100.159.000	CIP	105.24.0272223	0003	29/03/2024	371811/2024
JOSE MATOZINHO DA SILVA E OUTROS	510.100.159.000	IPTU	101.24.0214554	0003	12/03/2024	362610/2024
JOSE MATOZINHOS FROIS-ME	076.373	TFFP/FX	406.24.0503502	0001	27/03/2024	376341/2024
JOSE MATOZINHOS FROIS-ME	076.373	TFSANIT	407.24.0257810	0002	27/03/2024	408872/2024
JOSE MAURICIO CHAVES POMPEU	173.301	TFFP/FX	406.24.0517371	0001	27/03/2024	383478/2024
JOSE MAURICIO DE OLIVEIRA - ESPOLIO	522.033.016.000	IPTU	101.24.0232371	0003	12/03/2024	364999/2024
JOSE MAURICIO DE OLIVEIRA - ESPOLIO	522.033.015.000	IPTU	101.24.0232370	0003	12/03/2024	364998/2024
JOSE MAURICIO RIBEIRO LOPES	024.012.066.177	IPTU	101.24.0159164	0003	15/03/2024	357294/2024
JOSE MAURILIO DA SILVA	OXE9H45	M.TRANS	709.24.2605710	0001	22/03/2024	431003/2024
JOSE MAURILIO SIMAO	021.094.009.000	IPTU	101.24.0153059	0003	16/03/2024	356780/2024
JOSE MAURO CASOTTO GERSONI - ESPOLIO	011.039.014.000	IPTU	101.24.0098631	0003	12/03/2024	352529/2024
JOSE MAURO CASOTTO GERSONI - ESPOLIO	025.001.234.028	IPTU	101.24.0164736	0003	17/03/2024	357832/2024
JOSE MAURO RODRIGUES PINA	FOX6C02	M.TRANS	709.24.2605224	0001	22/03/2024	430740/2024
JOSE MAXIMINO TEIXEIRA PERDIZ PINHEIRO EPP	DSH7F33	M.TRANS	709.24.2572045	0001	06/03/2024	417627/2024
JOSE MAXIMO TORRES RAMOS	079.656	TFFP/FX	406.24.0503736	0001	27/03/2024	376411/2024
JOSE MEDEIROS	031.035.021.000	IPTU	101.24.0195474	0003	17/03/2024	360389/2024
JOSE MEDEIROS	001.018.105.192	IPTU	101.24.0002272	0003	12/03/2024	346141/2024
JOSE MEIRELES DOS SANTOS	532.100.028.221	IPTU	101.24.0243654	0003	12/03/2024	366355/2024
JOSE MENDES	CYL0223	M.TRANS	709.24.2603331	0001	22/03/2024	429926/2024
JOSE MENDES DA SILVA	016.025.028.000	IPTU	101.24.0124595	0003	12/03/2024	354336/2024
JOSE MENDES DA SILVA	533.307.013.000	IPTU	101.24.0252759	0003	16/03/2024	367880/2024
JOSE MENDES DA SILVA	533.312.049.000	IPTU	101.24.0252947	0003	16/03/2024	367897/2024
JOSE MENDES DE OLIVEIRA	533.103.012.000	IPTU	101.24.0249464	0003	16/03/2024	367441/2024
JOSE MENEGHESSI	004.108.021.000	IPTU	101.24.0047941	0003	15/03/2024	349528/2024
JOSE MERLO - ESPOLIO	025.107.035.047	IPTU	101.24.0170920	0003	17/03/2024	358249/2024
JOSE MESSIAS DA SILVA	012.047.038.000	IPTU	101.24.0104333	0003	15/03/2024	352839/2024
JOSE MESSIAS DE AMARAL	EMM5797	M.TRANS	709.24.2602112	0001	20/03/2024	429621/2024
JOSE MESSIAS DE AMARAL	024.060.125.095	IPTU	101.24.0163690	0003	15/03/2024	357733/2024
JOSE MESSIAS DE OLIVEIRA	DQA0175	M.TRANS	709.24.2599915	0001	20/03/2024	428391/2024
JOSE MESSIAS DOS SANTOS	GAU3E47	M.TRANS	709.24.2601325	0001	20/03/2024	429160/2024
JOSE MEZZANO	016.028.034.000	IPTU	101.24.0124740	0003	12/03/2024	354350/2024
JOSE MICHELIN - ESPOLIO	006.024.072.000	IPTU	101.24.0059601	0003	10/03/2024	350408/2024
JOSE MIGUEL BUNDUKI	025.106.032.000	IPTU	101.24.0170845	0003	17/03/2024	358244/2024
JOSE MIGUEL DA SILVA	532.044.028.000	IPTU	101.23.3019324	0006	24/03/2024	345827/2024
JOSE MIGUEL DA SILVA	532.044.028.000	IPTU	101.24.0241140	0003	12/03/2024	366061/2024
JOSE MIGUEL PORTELLA	ERK1459	M.TRANS	709.24.2589707	0001	15/03/2024	423415/2024
JOSE MIGUEL SOLDEIRA	534.123.036.000	IPTU	101.24.0256035	0003	16/03/2024	368345/2024
JOSE MILAN VENTURA	015.058.069.000	IPTU	101.24.0118479	0003	12/03/2024	353789/2024
JOSE MILANI	026.026.019.000	IPTU	101.24.0173235	0003	12/03/2024	358471/2024
JOSE MILTON DA SILVA		ISS CC	705.23.2806922	0009	07/03/2024	413122/2024
JOSE MILTON DA SILVA	533.116.058.000	IPTU	101.24.0250072	0003	16/03/2024	367535/2024
JOSE MILTON DE ARAUJO SANTOS	FWU2C33	M.TRANS	709.24.2605816	0001	22/03/2024	431063/2024
JOSE MILTON DE FREITAS - ME	181.313	TFFP/FX	406.24.0519371	0001	27/03/2024	384612/2024
JOSE MILTON DOS SANTOS	169.065	TFFP/FX	406.24.0516442	0001	27/03/2024	382966/2024
JOSE MILTON LUCIO	024.020.132.000	IPTU	101.24.0162383	0003	15/03/2024	357658/2024
JOSE MILTON PEREIRA SILVA	021.007.070.422	IPTU	101.24.0147943	0003	16/03/2024	356373/2024
JOSE MILTON RODRIGUES DE SOUZA	249.613	TFFP/FX	406.24.0539621	0001	27/03/2024	395470/2024
JOSE MISSIAS OLIVEIRA DOS SANTOS	FRK9J19	M.TRANS	709.24.2583575	0001	11/03/2024	420699/2024
JOSE MITSURU ISHIMOTO - ESPOLIO	016.072.018.000	IPTU	101.24.0126830	0003	12/03/2024	354480/2024
JOSE MOACIR XAVIER DE SOUZA	026.093.020.000	IPTU	101.24.0175369	0003	12/03/2024	358682/2024
JOSE MOACIR XAVIER DE SOUZA		ISS CC	705.23.2802213	0009	07/03/2024	411699/2024
JOSE MODESTO RAMOS		PP/FUNE	702.24.4000695	0001	06/03/2024	411290/2024
JOSE MOITINHO DE ARAUJO	168.256	TFFP/FX	406.24.0516271	0001	27/03/2024	382878/2024
JOSE MONIZ DE ARAUJO - ESPOLIO	030.035.021.000	IPTU	101.24.0188732	0003	16/03/2024	359741/2024
JOSE MONSUETO FERNANDES	124.625	TFFP/FX	406.24.0509012	0001	27/03/2024	378903/2024
JOSE MONTEIRO ALVES	027.083.031.000	IPTU	101.24.0179015	0003	12/03/2024	358976/2024
JOSE MONTEIRO CARDOSO	020.095.007.039	IPTU	101.24.0145662	0003	15/03/2024	356074/2024
JOSE MONTEIRO CARDOSO	019.058.046.028	IPTU	101.24.0139886	0003	16/03/2024	355546/2024
JOSE MONTEIRO DA ROCHA - ESPOLIO	532.321.075.000	IPTU	101.24.0247204	0003	12/03/2024	366989/2024
JOSE MONTEIRO DE OLIVEIRA	532.109.004.000	IPTU	101.24.0245317	0003	12/03/2024	366701/2024
JOSE MONTEIRO SOBRINHO	030.072.019.106	IPTU	101.24.0190810	0003	16/03/2024	359982/2024
JOSE MONTEIRO SOBRINHO	172.900	TFFP/FX	406.24.0517287	0001	27/03/2024	383433/2024
JOSE MORAES DA SILVA	015.036.217.124	IPTU	101.24.0117480	0003	12/03/2024	353717/2024
JOSE MOREIRA	113.043	TFFP/FX	406.24.0507479	0001	27/03/2024	378186/2024
JOSE MOREIRA	030.049.036.000	IPTU	101.24.0190115	0003	16/03/2024	359895/2024
JOSE MOREIRA DA SILVA	224.493	TFFP/FX	406.24.0531677	0001	27/03/2024	391466/2024
JOSE MOREIRA DA SILVA	CJ13230	M.TRANS	709.24.2605055	0001	22/03/2024	430647/2024
JOSE MOREIRA DA SILVA	521.430.001.000	IPTU	101.24.0230555	0003	12/03/2024	364740/2024
JOSE MOREIRA DA SILVA	CJ13230	M.TRANS	709.24.2571571	0001	06/03/2024	417366/2024
JOSE MOURA - ESPOLIO		ISS CC	705.23.2805861	0009	07/03/2024	412717/2024
JOSE MOURA DA SILVA	024.006.056.000	IPTU	101.24.0158411	0003	15/03/2024	357206/2024
JOSE MOURA DA SILVA		ISS CC	705.23.2803831	0009	07/03/2024	412076/2024
JOSE MOYSES SANTOS	015.042.011.000	IPTU	101.24.0117801	0003	12/03/2024	353743/2024

JOSE MS MOREIRA COMUNICACAO - ME	216.496	ISS	292.24.4429338	0001	15/03/2024	375205/2024
JOSE MS MOREIRA COMUNICACAO - ME	216.496	TFFP/FX	406.24.0529148	0001	27/03/2024	390050/2024
JOSE MUNHOS GIMENEZ - ESPOLIO	008.042.052.000	IP TU	101.24.0081196	0003	12/03/2024	351630/2024
JOSE MUNIZ SOARES DA SILVA	DPN5546	M.TRANS	709.24.2597853	0001	20/03/2024	427418/2024
JOSE NANDO DA SILVA LEITE	253.952	TFFP/FX	406.24.0541197	0001	27/03/2024	396188/2024
JOSE NANDO DA SILVA LEITE	014.028.004.049	IP TU	101.24.0114021	0003	12/03/2024	353452/2024
JOSE NARCISO PIREZ	194.045	TFFP/FX	406.24.0522934	0001	27/03/2024	386667/2024
JOSE NASCIMENTO COSTA	031.106.032.000	IP TU	101.24.0198408	0003	17/03/2024	360713/2024
JOSE NASCIMENTO DA SILVA	262.325	TFFP/FX	406.24.0544311	0001	27/03/2024	397622/2024
JOSE NASCIMENTO DE SOUSA	EF8E458	M.TRANS	709.24.2616366	0001	28/03/2024	433457/2024
JOSE NASCIMENTO FILHO	006.082.016.000	IP TU	101.24.0066584	0003	12/03/2024	350885/2024
JOSE NASCIMENTO FILHO	006.082.027.000	IP TU	101.24.0066600	0003	12/03/2024	350886/2024
JOSE NATALINO CORREIA	289.698	TFFP/FX	406.24.0555032	0001	27/03/2024	402267/2024
JOSE NATALINO RICARDO	CXL9144	M.TRANS	709.24.2598752	0001	20/03/2024	427887/2024
JOSE NAVARRO		ISS CC	705.23.2805114	0009	07/03/2024	412489/2024
JOSE NAVARRO	012.004.003.000	IP TU	101.23.2792494	0009	04/03/2024	345600/2024
JOSE NAVARRO	012.004.003.000	IP TU	101.24.0099457	0003	15/03/2024	352569/2024
JOSE NAZARIO ISABEL	003.048.126.074	IP TU	101.24.0034064	0003	17/03/2024	348432/2024
JOSE NEILSON ALVES DE LIMA	003.047.017.565	IP TU	101.24.0033821	0003	17/03/2024	348407/2024
JOSE NEILSON DE SOUZA GALDINO	150.680	TFFP/FX	406.24.0512968	0001	27/03/2024	381022/2024
JOSE NELSON DA SILVA	532.017.024.000	IP TU	101.24.0240382	0003	12/03/2024	365986/2024
JOSE NELSON LEAL	015.111.028.000	IP TU	101.24.0120820	0003	12/03/2024	353998/2024
JOSE NEPUNUCENO EVANGELISTA	069.249	TFFP/FX	406.24.0503048	0001	27/03/2024	376205/2024
JOSE NERISVANALDO VIANA CASE	HLP2C09	M.TRANS	709.24.2587195	0001	15/03/2024	422423/2024
JOSE NERY DE SOUZA	098.921	TFFP/FX	406.24.0505711	0001	27/03/2024	377342/2024
JOSE NETO SOLUCOES EM TECNOLOGIA LTDA	332.543	TFFP/FX	406.24.0570583	0001	27/03/2024	408023/2024
JOSE NETO SOUZA DA SILVA LANCHONETE - ME	247.403	TFFP/FX	406.24.0538858	0001	27/03/2024	395106/2024
JOSE NEVES SILVA SANTOS	CZX1124	M.TRANS	709.24.2573063	0001	06/03/2024	418146/2024
JOSE NEVES SILVA SANTOS	CZX1124	M.TRANS	709.24.2584007	0001	11/03/2024	420942/2024
JOSE NEZINHO BATISTA	521.429.063.000	IP TU	101.24.0230455	0003	12/03/2024	364731/2024
JOSE NEZILSON MOREIRA	020.043.022.000	IP TU	101.24.0142782	0003	15/03/2024	355818/2024
JOSE NICOLAU PEREIRA	021.097.009.000	IP TU	101.24.0153171	0003	16/03/2024	356791/2024
JOSE NILO DOS SANTOS FILHO	FSG6809	M.TRANS	709.24.2583972	0001	11/03/2024	420925/2024
JOSE NILSON DA SILVA	188.996	TFFP/FX	406.24.0521496	0001	27/03/2024	385838/2024
JOSE NILSON DA SILVA	PYL1997	M.TRANS	709.24.2571593	0001	06/03/2024	417378/2024
JOSE NILSON DE LIMA	BWR9595	M.TRANS	709.24.2607854	0001	22/03/2024	432195/2024
JOSE NILSON DE LIMA MOURA	196.106	TFFP/FX	406.24.0523542	0001	27/03/2024	387035/2024
JOSE NILSON DE SOUZA COSTA	272.579	TFFP/FX	406.24.0548089	0001	27/03/2024	399293/2024
JOSE NILSON DE SOUZA COSTA	510.115.002.000	IP TU	101.24.0215216	0003	12/03/2024	362706/2024
JOSE NILSON FRANCA DE JESUS - ESPOLIO	533.014.018.000	IP TU	101.24.0249082	0003	16/03/2024	367365/2024
JOSE NILSON GOMES	534.145.092.000	IP TU	101.24.0256978	0003	16/03/2024	368529/2024
JOSE NILSON TEIXEIRA DA PENHA	232.535	TFFP/FX	406.24.0533850	0001	27/03/2024	392592/2024
JOSE NILTON CAMILO DE SOUZA - ESPOLIO	510.103.072.000	IP TU	101.24.0214638	0003	12/03/2024	362623/2024
JOSE NILTON DE JESUS SANTOS	QCC4275	M.TRANS	709.24.2601954	0001	20/03/2024	429510/2024
JOSE NILTON DE MACEDO	MA20C50	M.TRANS	709.24.2569251	0001	06/03/2024	416357/2024
JOSE NILTON DE SOUSA	117.929	TFFP/FX	406.24.0508074	0001	27/03/2024	378455/2024
JOSE NILTON DE SOUSA	039.246	TFFP/FX	406.24.0501450	0001	27/03/2024	375774/2024
JOSE NILTON JESUS SANTANA	166.678	TFFP/FX	406.24.0515952	0001	27/03/2024	382696/2024
JOSE NILTON SANTOS DA SILVA	DUH1710	M.TRANS	709.24.2594336	0001	15/03/2024	425797/2024
JOSE NIVALDO ELIAS ALVES	GID0740	M.TRANS	709.24.2583876	0001	11/03/2024	420867/2024
JOSE NOEL MOREIRA FILHO TRANSPORTES - EPP	168.786	TFFP/FX	406.24.0516376	0001	27/03/2024	382929/2024
JOSE NOGUEIRA BARROS		P.PUBL	707.24.0276548	0003	29/03/2024	413915/2024
JOSE NOGUEIRA DA SILVA	CTS3D34	M.TRANS	709.24.2603779	0001	22/03/2024	430143/2024
JOSE NOGUEIRA PINHEIRO	016.015.099.186	IP TU	101.24.0121308	0003	12/03/2024	354033/2024
JOSE NOILTON SILVA SANTOS	532.069.051.000	IP TU	101.24.0242437	0003	12/03/2024	366185/2024
JOSE NOVAIS MOTA		ISS CC	705.23.2807527	0009	07/03/2024	413300/2024
JOSE NUNES DA CRUZ	021.024.006.000	IP TU	101.24.0149809	0003	16/03/2024	356515/2024
JOSE NUNES DA CUNHA	EYP4707	M.TRANS	709.24.2573423	0001	06/03/2024	418350/2024
JOSE NUNES DA CUNHA	EYP4707	M.TRANS	709.24.2598080	0001	20/03/2024	427538/2024
JOSE NUNES DE CARVALHO	512.052.019.000	IP TU	101.24.0224190	0003	12/03/2024	363937/2024
JOSE NUNES DE CARVALHO		ISS CC	705.23.2805635	0009	07/03/2024	412648/2024
JOSE NUNES TRANSPORTE DE CARGAS PERIGOSAS ME	248.026	TFFP/FX	406.24.0539068	0001	27/03/2024	395211/2024
JOSE ODAIR CRISPIM DE SOUSA	249.182	TFFP/FX	406.24.0539456	0001	27/03/2024	395391/2024
JOSE OLERIANO DA SILVA	078.684	TFFP/FX	406.24.0503663	0001	27/03/2024	376386/2024
JOSE OLGUIMAR RAFAEL NETO	DWE7539	M.TRANS	709.24.2608018	0001	22/03/2024	432288/2024
JOSE OLIMPIO GENARO	133.057	TFFP/FX	406.24.0510232	0001	27/03/2024	379511/2024
JOSE OLINTO PEREIRA DE AMORIM	DQO7B29	M.TRANS	709.24.2603270	0001	22/03/2024	429891/2024
JOSE OLINTO PEREIRA DE AMORIM	DQO7B29	M.TRANS	709.24.2593989	0001	15/03/2024	425607/2024
JOSE OLINTO PEREIRA DE AMORIM	DQO7B29	M.TRANS	709.24.2582227	0001	11/03/2024	419997/2024
JOSE OLIVEIRA	024.010.031.000	IP TU	101.24.0158575	0003	15/03/2024	357227/2024
JOSE OLIVEIRA DE ALMEIDA	ENL1604	M.TRANS	709.24.2565624	0001	06/03/2024	414826/2024
JOSE OLIVEIRA DE CASTRO	030.155.014.000	IP TU	101.24.0193748	0003	16/03/2024	360241/2024
JOSE OLIVEIRA DE LIMA	ERK4985	M.TRANS	709.24.2605253	0001	22/03/2024	430757/2024
JOSE OLIVEIRA DE SOUZA	534.131.020.000	CIP	105.24.0274763	0003	29/03/2024	372889/2024
JOSE OLIVEIRA DOS SANTOS	EMG4710	M.TRANS	709.24.2602195	0001	20/03/2024	429665/2024
JOSE OLIVEIRA DOS SANTOS	EMG4710	M.TRANS	709.24.2574515	0001	06/03/2024	418966/2024
JOSE OLIVEIRA PINTO	FZJ5165	M.TRANS	709.24.2603979	0001	22/03/2024	430250/2024
JOSE OLIVERIO - ESPOLIO	013.034.052.000	IP TU	101.24.0110195	0003	12/03/2024	353194/2024
JOSE ONI MATIAS RAMOS	623.703.001.000	IP TUTCE	103.24.0262557	0003	17/03/2024	370891/2024
JOSE ONIAS VIANA SANTOS	253.799	TFFP/FX	406.24.0541147	0001	27/03/2024	396166/2024
JOSE ORLANDO CARRIGNANO JUNIOR	532.200.072.000	IP TU	101.24.0246045	0003	12/03/2024	366803/2024
JOSE ORLANDO DOS SANTOS DA SILVA	GJT3D85	M.TRANS	709.24.2595928	0001	15/03/2024	426698/2024
JOSE ORLEUDO SOARES MENEZES	BRF3E05	M.TRANS	709.24.2603340	0001	22/03/2024	429931/2024
JOSE ORTEGA - ESPOLIO DE	012.009.062.000	IP TU	101.24.0101334	0003	15/03/2024	325653/2024
JOSE OSMAR DUARTE SANTANA - ESPOLIO	623.101.049.000	IP TUTCE	103.24.0261998	0003	17/03/2024	370580/2024
JOSE OSVALDO RAFAEL	533.103.031.000	IP TU	101.24.0249483	0003	16/03/2024	367445/2024
JOSE OSWALDO DE CARVALHO	097.002	TFFP/FX	406.24.0505426	0001	27/03/2024	377221/2024
JOSE OTAVIO SEVERINO GUERIERO	009.013.041.000	IP TU	101.24.0083828	0003	15/03/2024	351761/2024
JOSE OVIDIO ALVES	004.047.024.000	IP TU	101.24.0043027	0003	15/03/2024	349217/2024
JOSE PAIXAO DA SILVA FILHO	170.425	TFFP/FX	406.24.0516735	0001	27/03/2024	383132/2024
JOSE PANTALEAO MACHADO - ESPOLIO	533.106.038.000	IP TU	101.24.0249565	0003	16/03/2024	367456/2024
JOSE PARENTE CORREIA OLIVEIRA	COQ4F37	M.TRANS	709.24.2570224	0001	06/03/2024	416767/2024
JOSE PARENTE CORREIA OLIVEIRA	COQ4F37	M.TRANS	709.24.2591348	0001	15/03/2024	424263/2024
JOSE PASSOS CESAR	622.554.007.000	IP TUTCE	103.24.0261727	0003	17/03/2024	370449/2024
JOSE PATROCINIO SILVA		ISS CC	705.23.2804874	0009	07/03/2024	412419/2024
JOSE PATROCINIO SILVA	524.224.012.000	IP TU	101.24.0236558	0003	15/03/2024	365559/2024
JOSE PAULINO BISPO - ESPOLIO	023.045.033.000	IP TU	101.24.0156832	0003	12/03/2024	357077/2024
JOSE PAULINO CRISPIN	521.054.024.000	IP TU	101.24.0228438	0003	12/03/2024	364478/2024
JOSE PAULINO DOS SANTOS	031.104.080.000	IP TU	101.24.0198365	0003	17/03/2024	360709/2024
JOSE PAULO AMARIO DE JESUS	ABM5415	M.TRANS	709.24.2569758	0001	06/03/2024	416573/2024
JOSE PAULO AMARIO DE JESUS AUTOMOVEIS - ME	143.836	TFFP/FX	406.24.0511806	0001	27/03/2024	380380/2024
JOSE PAULO CARDOSO SANTANA	YJL6536	M.TRANS	709.24.2574311	0001	06/03/2024	418833/2024
JOSE PAULO COSTA	FLJ7615	M.TRANS	709.24.2568063	0001	06/03/2024	415849/2024
JOSE PAULO DE ANDRADE	189.802	TFFP/FX	406.24.0521714	0001	27/03/2024	385949/2024

JOSE PAULO DE MELO GOMES	CTJ8175	M.TRANS	709.24.2608310	0001	22/03/2024	432441/2024
JOSE PAULO DE OLIVEIRA - ESPOLIO	033.066.022.044	IPTU	101.24.0208569	0003	16/03/2024	361892/2024
JOSE PAULO DOS SANTOS	FAJ8E67	M.TRANS	709.24.2615828	0001	28/03/2024	433151/2024
JOSE PAULO DOS SANTOS FILHO	029.049.049.000	IPTU	101.24.0184572	0003	12/03/2024	359447/2024
JOSE PAULO FRANCISCO DA SILVA SANTANA	243.257	ISS	292.24.4416978	0001	15/03/2024	374652/2024
JOSE PAULO FRANCISCO DA SILVA SANTANA	243.257	TFFP/FX	406.24.0537453	0001	27/03/2024	394436/2024
JOSE PAULO MENDES DE SOUZA	512.032.175.000	IPTU	101.24.0223476	0003	12/03/2024	363841/2024
JOSE PAULO MENDES DE SOUZA	512.004.014.000	IPTU	101.24.0220188	0003	12/03/2024	363505/2024
JOSE PAULO MENDES DE SOUZA	512.045.060.000	IPTU	101.24.0223953	0003	12/03/2024	363911/2024
JOSE PAULO MENDES DE SOUZA - ME	134.412	TFFP/FX	406.24.0510419	0001	27/03/2024	379614/2024
JOSE PAULO PEREIRA	150.236	TFFP/FX	406.24.0512890	0001	27/03/2024	380982/2024
JOSE PAULO TAVARES	271.934	TFFP/FX	406.24.0547841	0001	27/03/2024	399181/2024
JOSE PAULO TEIXEIRA DE PAULA SOUZA	012.037.041.000	IPTU	101.24.0103698	0003	15/03/2024	352810/2024
JOSE PEDRO BATISTA IRMAO	533.309.052.000	IPTU	101.24.0252847	0003	16/03/2024	367889/2024
JOSE PEDRO DA SILVA	521.213.048.000	IPTU	101.24.0228713	0003	12/03/2024	364529/2024
JOSE PEDRO DA SILVA	523.314.028.000	IPTU	101.24.0234808	0003	12/03/2024	365289/2024
JOSE PEDRO DA SILVA		ISS CC	705.23.2805973	0009	07/03/2024	412757/2024
JOSE PEDRO DA SILVA	DYA8750	M.TRANS	709.24.2586354	0001	15/03/2024	422000/2024
JOSE PEDRO DA SILVA	027.106.004.055	IPTU	101.24.0179826	0003	12/03/2024	359050/2024
JOSE PEDRO DA SILVA FILHO	KJD1604	M.TRANS	709.24.2587480	0001	15/03/2024	422562/2024
JOSE PEDRO DE CARVALHO	533.304.023.000	IPTU	101.24.0252700	0003	16/03/2024	367873/2024
JOSE PEDRO DE MENEZES	522.126.035.000	IPTU	101.24.0233859	0003	12/03/2024	365137/2024
JOSE PEDRO DOS SANTOS DELGADO	285.406	TFFP/FX	406.24.0553071	0001	27/03/2024	401430/2024
JOSE PEDRO FERREIRA MOVEIS - ME	160.594	TFFP/FX	406.24.0514763	0001	27/03/2024	382018/2024
JOSE PEDRO GONCALVES	162.173	TFFP/FX	406.24.0515068	0001	27/03/2024	382196/2024
JOSE PEDRO MENDES DA SILVA	174.225	TFFP/FX	406.24.0517636	0001	27/03/2024	383611/2024
JOSE PEREIRA	063.966	TFFP/FX	406.24.0502741	0001	27/03/2024	376122/2024
JOSE PEREIRA	033.094.071.000	IPTU	101.24.0209724	0003	16/03/2024	361996/2024
JOSE PEREIRA	EFZ1818	M.TRANS	709.24.2616319	0001	28/03/2024	433434/2024
JOSE PEREIRA	031.136.073.000	IPTU	101.24.0199775	0003	17/03/2024	360833/2024
JOSE PEREIRA - ESPOLIO	021.049.035.000	IPTU	101.24.0151404	0003	16/03/2024	356640/2024
JOSE PEREIRA DA MATA	620.006.050.000	IPTU	101.24.0259171	0003	12/03/2024	368931/2024
JOSE PEREIRA DA SILVA	DFZ1148	M.TRANS	709.24.2591773	0001	15/03/2024	424473/2024
JOSE PEREIRA DA SILVA	MWB5402	M.TRANS	709.24.2587788	0001	15/03/2024	422720/2024
JOSE PEREIRA DA SILVA	EUA4C15	M.TRANS	709.24.2581016	0001	11/03/2024	419345/2024
JOSE PEREIRA DA SILVA	003.096.001.029	IPTU	101.24.0035901	0003	17/03/2024	348577/2024
JOSE PEREIRA DA SILVA	024.019.137.698	IPTU	101.24.0161575	0003	01/03/2024	357577/2024
JOSE PEREIRA DAS NEVES	167.438	TFFP/FX	406.24.0516106	0001	27/03/2024	382786/2024
JOSE PEREIRA DE ALMEIDA	003.047.012.255	IPTU	101.24.0030533	0003	17/03/2024	347960/2024
JOSE PEREIRA DE BARROS	031.102.036.000	IPTU	101.24.0198259	0003	17/03/2024	360697/2024
JOSE PEREIRA DE CARVALHO FILHO	CVE1J37	M.TRANS	709.24.2563749	0001	06/03/2024	414138/2024
JOSE PEREIRA DE LIRA	EYQ9D75	M.TRANS	709.24.2571143	0001	06/03/2024	417263/2024
JOSE PEREIRA DE LIRA	143.244	TFFP/FX	406.24.0511703	0001	27/03/2024	380327/2024
JOSE PEREIRA DO NASCIMENTO	127.841	TFFP/FX	406.24.0509494	0001	27/03/2024	379115/2024
JOSE PEREIRA DO NASCIMENTO FILHO	020.096.001.296	IPTU	101.24.0145968	0003	15/03/2024	356133/2024
JOSE PEREIRA DO NASCIMENTO FILHO	020.096.001.144	IPTU	101.24.0145816	0003	15/03/2024	356111/2024
JOSE PEREIRA DO VALE - ESPOLIO		ISS CC	705.23.2806401	0009	07/03/2024	412908/2024
JOSE PEREIRA DOS SANTOS	032.028.004.000	IPTU	101.24.0201721	0003	17/03/2024	361035/2024
JOSE PEREIRA DOS SANTOS	532.009.050.000	IPTU	101.24.0240051	0003	12/03/2024	365939/2024
JOSE PEREIRA DOS SANTOS	031.146.009.000	IPTU	101.24.0200297	0003	17/03/2024	360914/2024
JOSE PEREIRA FILHO	001.068.256.885	IPTU	101.24.0012891	0003	12/03/2024	346708/2024
JOSE PEREIRA GOMES	532.037.011.000	IPTU	101.24.0240914	0003	23/03/2024	366031/2024
JOSE PEREIRA GOMES	271.558	TFFP/FX	406.24.0547687	0001	27/03/2024	399117/2024
JOSE PEREIRA GONCALVES	031.086.077.000	IPTU	101.24.0197669	0003	17/03/2024	360637/2024
JOSE PEREIRA LIMA	533.246.002.000	IPTU	101.24.0252371	0003	16/03/2024	367815/2024
JOSE PEREIRA NETO	532.068.039.000	IPTU	101.24.0242347	0003	12/03/2024	366173/2024
JOSE PEREIRA PRIMO	FKP4443	M.TRANS	709.24.2615454	0001	28/03/2024	432945/2024
JOSE PEREIRA SANTANA NETO	FDA2101	M.TRANS	709.24.2565164	0001	06/03/2024	414615/2024
JOSE PERES	005.043.018.000	IPTU	101.24.0052865	0003	12/03/2024	349901/2024
JOSE PEREZ	012.007.052.000	IPTU	101.24.0100415	0003	15/03/2024	352613/2024
JOSE PERPETUO CELSO	020.067.083.000	IPTU	101.24.0144077	0003	15/03/2024	355927/2024
JOSE PESSOA DOS SANTOS	173.129	TFFP/FX	406.24.0517336	0001	27/03/2024	383461/2024
JOSE PIACENTINI FILHO	026.037.006.003	IPTU	101.24.0173561	0003	12/03/2024	358505/2024
JOSE PIACENTINI FILHO	026.037.006.007	IPTU	101.24.0173565	0003	12/03/2024	358508/2024
JOSE PIACENTINI FILHO	026.037.006.005	IPTU	101.24.0173563	0003	12/03/2024	358507/2024
JOSE PIACENTINI FILHO	026.037.006.004	IPTU	101.24.0173562	0003	12/03/2024	358506/2024
JOSE PIACENTINI FILHO	026.037.006.002	IPTU	101.24.0173560	0003	12/03/2024	358504/2024
JOSE PIERRE LIMA	512.024.110.000	IPTU	101.24.0221821	0003	12/03/2024	363669/2024
JOSE PILEGGI ARQUITETURA E PLANEJAMENTO S/C LTDA	034.606	TFFP/FX	406.24.0501182	0001	27/03/2024	375710/2024
JOSE PINA FERNANDES		ISS CC	705.23.2806362	0009	07/03/2024	412893/2024
JOSE PINA FERNANDES	524.422.052.000	IPTU	101.24.0237089	0003	15/03/2024	365623/2024
JOSE PINHEIRO GONCALVES	030.027.026.000	IPTU	101.24.0188609	0003	16/03/2024	359729/2024
JOSE PINHEIRO GONCALVES		ISS CC	705.23.2801974	0009	07/03/2024	411659/2024
JOSE PINO SANCHES - ESPOLIO	031.028.047.000	IPTU	101.24.0194992	0003	17/03/2024	360360/2024
JOSE PINTO	031.136.041.000	IPTU	101.24.0199743	0003	17/03/2024	360827/2024
JOSE PINTO		ISS CC	705.23.2804225	0009	07/03/2024	412178/2024
JOSE PINTO DAS CHAGAS	620.012.037.000	IPTU	101.24.0259338	0003	12/03/2024	368960/2024
JOSE PINTO DAS CHAGAS		ISS CC	705.23.2807905	0009	07/03/2024	413491/2024
JOSE PINTO DE ANDRADE	089.766	TFFP/FX	406.24.0504657	0001	27/03/2024	376828/2024
JOSE PINTO RIBEIRO	025.054.022.000	IPTU	101.23.3115052	0005	21/03/2024	345887/2024
JOSE PLATA FILHO	623.101.041.000	IFTUTCE	103.24.0261994	0003	17/03/2024	370578/2024
JOSE PORFIRIO DE DEUS		ISS CC	705.23.2807692	0009	07/03/2024	413390/2024
JOSE PRATE DOS SANTOS	620.014.021.000	IPTU	101.24.0259416	0003	12/03/2024	368969/2024
JOSE PRATES DOS SANTOS	620.113.018.000	IPTU	101.24.0260030	0003	12/03/2024	369023/2024
JOSE PRATES DOS SANTOS		ISS CC	705.23.2807759	0009	07/03/2024	413421/2024
JOSE PROCOPIO DE FREITAS DIAS	016.015.138.228	IPTU	101.24.0123656	0003	12/03/2024	354250/2024
JOSE PROCOPIO DE PAULA	510.119.005.000	IPTU	101.24.0215348	0003	12/03/2024	362732/2024
JOSE QUARESMA NERES	228.828	TFFP/FX	406.24.0532770	0001	27/03/2024	392038/2024
JOSE QUINTINO DE ANDRADE	512.031.068.000	IPTU	101.23.3268425	0002	06/03/2024	346034/2024
JOSE QUIRINO	622.552.004.000	IFTUTCE	103.24.0261679	0003	17/03/2024	370430/2024
JOSE QUIRINO BARBOSA - ESPOLIO		ISS CC	705.23.2803603	0009	07/03/2024	412017/2024
JOSE QUIRINO BARBOSA - ESPOLIO	021.028.026.000	IPTU	101.24.0149973	0003	16/03/2024	356524/2024
JOSE R. DE OLIVEIRA	534.145.052.000	CIP	105.24.0274822	0003	29/03/2024	372923/2024
JOSE RADO MOLINA	027.090.004.000	IPTU	101.24.0179196	0003	12/03/2024	358992/2024
JOSE RAFAEL DIAS	GKE2E58	M.TRANS	709.24.2581044	0001	11/03/2024	419358/2024
JOSE RAFAEL DOS SANTOS	020.043.011.000	IPTU	101.24.0142777	0003	15/03/2024	355816/2024
JOSE RAIMUNDO BEZERRA MAIA	020.020.093.000	IPTU	101.24.0141744	0003	15/03/2024	355714/2024
JOSE RAIMUNDO DA SILVA FILHO		ISS CC	705.23.2805199	0009	07/03/2024	412513/2024
JOSE RAIMUNDO DE AZEVEDO OLIVEIRA	532.320.015.000	IPTU	101.24.0247105	0003	12/03/2024	366975/2024
JOSE RAIMUNDO DE BRITO	032.071.024.000	IPTU	101.24.0203139	0003	17/03/2024	361196/2024
JOSE RAIMUNDO DE BRITO	GT28820	M.TRANS	709.24.2615956	0001	28/03/2024	433223/2024
JOSE RAIMUNDO DE BRITO	018.045.024.000	IPTU	101.24.0133494	0003	17/03/2024	354974/2024
JOSE RAIMUNDO DE HOLANDA - ESPOLIO	021.019.061.000	IPTU	101.24.0149539	0003	16/03/2024	356489/2024
JOSE RAIMUNDO DE JESUS SILVA	CAN4J79	M.TRANS	709.24.2571939	0001	06/03/2024	417568/2024



JOSE RAIMUNDO DE SALES	EMD1B37	M.TRANS	709.24.2597555	0001	20/03/2024	427279/2024
JOSE RAIMUNDO DE SOUSA	DEH4842	M.TRANS	709.24.2587105	0001	15/03/2024	422380/2024
JOSE RAIMUNDO DOS SANTOS MOTA	FOQ4H76	M.TRANS	709.24.2572876	0001	06/03/2024	418069/2024
JOSE RAIMUNDO PEREIRA FILHO	620.540.039.000	IPTU	101.24.0261105	0003	12/03/2024	369238/2024
JOSE RAIMUNDO PIMENTA	031.156.017.000	IPTU	101.24.0200612	0003	17/03/2024	360952/2024
JOSE RAIMUNDO SANTOS DE ANIZ	BQO3583	M.TRANS	709.24.2566688	0001	06/03/2024	415283/2024
JOSE RAIMUNDO SANTOS SANTANA	511.001.048.128	IPTU	101.24.0218626	0003	15/03/2024	363142/2024
JOSE RAIMUNDO SOARES	FDL5116	M.TRANS	709.24.2565544	0001	06/03/2024	414791/2024
JOSE RAMIRO DOS S. S. MATERIAL DE CONTRUCAO - ME	221.042	TFFP/FX	406.24.0530576	0001	27/03/2024	390856/2024
JOSE RAMIRO DOS SANTOS	086.657	TFFP/FX	406.24.0504352	0001	27/03/2024	376682/2024
JOSE RAMOS DE OLIVEIRA	521.051.006.000	IPTU	101.24.0228344	0003	12/03/2024	364470/2024
JOSE RAMOS DE OLIVEIRA	524.024.024.000	IPTU	101.24.0235200	0003	15/03/2024	365361/2024
JOSE RAMOS DE OLIVEIRA	BFJ7179	M.TRANS	709.24.2605449	0001	22/03/2024	430856/2024
JOSE RAMOS DOMINGOS	164.314	TFFP/FX	406.24.0515484	0001	27/03/2024	382429/2024
JOSE RAMOS NOGUEIRA	LZZ2C64	M.TRANS	709.24.2565813	0001	06/03/2024	414912/2024
JOSE RAMOS PEREIRA LIMA	524.033.014.000	IPTU	101.24.0235403	0003	15/03/2024	365389/2024
JOSE RANGEL DE CAMARGO	534.600.018.000	CIP	105.24.0275052	0003	29/03/2024	373073/2024
JOSE RANGEL DE CAMARGO	534.600.018.000	IPTU	101.24.0258277	0003	16/03/2024	368835/2024
JOSE RAUL BARROS SILVA - ESPOLIO	008.007.021.000	IPTU	101.24.0077547	0003	12/03/2024	351448/2024
JOSE REDEIRO	009.009.007.000	IPTU	101.24.0083740	0003	15/03/2024	351748/2024
JOSE REGINALDO POLIDO	267.417	TFFP/FX	406.24.0546160	0001	27/03/2024	398421/2024
JOSE REINALDO DA SILVA	239.610	TFFP/FX	406.24.0536198	0001	27/03/2024	393805/2024
JOSE REINALDO DE FIGUEIREDO - ESPOLIO	532.325.006.000	IPTU	101.24.0247261	0003	12/03/2024	366997/2024
JOSE REINALDO DOS SANTOS	FBZ7247	M.TRANS	709.24.2586073	0001	15/03/2024	421856/2024
JOSE REINALDO FERREIRA	190.857	TFFP/FX	406.24.0522036	0001	27/03/2024	386133/2024
JOSE REIS DA SILVA - ESPOLIO	021.100.026.000	IPTU	101.24.0153347	0003	16/03/2024	356808/2024
JOSE REIS GARCIA	021.059.076.000	IPTU	101.24.0151881	0003	16/03/2024	356690/2024
JOSE RENATO ANDRADE	027.005.132.212	IPTU	101.24.0175889	0003	12/03/2024	358728/2024
JOSE RENATO CONCEICAO SILVA	125.456	TFFP/FX	406.24.0509112	0001	27/03/2024	378951/2024
JOSE RENATO DA SILVA	220.089	TFFP/FX	406.24.0530251	0001	27/03/2024	390678/2024
JOSE RENATO DA SILVA	339.443	TFFP/FX	406.24.0572681	0001	27/03/2024	408636/2024
JOSE RENATO LEMBO	GI00E62	M.TRANS	709.24.2590049	0001	15/03/2024	423588/2024
JOSE RENATO SILVA LEAO	012.094.018.000	IPTU	101.24.0107189	0003	15/03/2024	353022/2024
JOSE RENILTON NEVES DOS SANTOS	CFL7360	M.TRANS	709.24.2572587	0001	06/03/2024	417917/2024
JOSE RENILTON NEVES DOS SANTOS	CFL7360	M.TRANS	709.24.2572309	0001	06/03/2024	417768/2024
JOSE RHONISHELL VITORIANO DO O	532.318.002.000	IPTU	101.24.0247009	0003	12/03/2024	366963/2024
JOSE RIBAMAR BARBOSA		ISS CC	705.23.2806542	0009	07/03/2024	412967/2024
JOSE RIBAMAR BARBOSA		ISS CC	705.23.2806543	0009	07/03/2024	412968/2024
JOSE RIBAMAR BEZERRA DA SILVA	534.042.038.000	IPTU	101.24.0254835	0003	16/03/2024	368180/2024
JOSE RIBAMAR CAMINHA	521.008.001.055	IPTU	101.24.0226025	0003	12/03/2024	364280/2024
JOSE RIBAMAR CAMINHA MOVEIS ME	201.555	TFFP/FX	406.24.0525098	0001	27/03/2024	387904/2024
JOSE RIBAMAR COSTA E SILVA	143.108	TFFP/FX	406.24.0511687	0001	27/03/2024	380321/2024
JOSE RIBAMAR PEREIRA LIMA	EUD9D33	M.TRANS	709.24.2590878	0001	15/03/2024	424021/2024
JOSE RIBAMAR PEREIRA LIMA	EUD9D33	M.TRANS	709.24.2600353	0001	20/03/2024	428622/2024
JOSE RIBAMAR RODRIGUES E SILVA	027.037.009.000	CIP	105.24.0271571	0003	29/03/2024	371664/2024
JOSE RIBAMAR TEIXEIRA IRINEU	021.043.103.445	IPTU	101.24.0151024	0003	16/03/2024	356613/2024
JOSE RIBAMAR VIEIRA DO NASCIMENTO	DLY0B27	M.TRANS	709.24.2570348	0001	06/03/2024	416832/2024
JOSE RIBEIRO DA SILVA	196.373	TFFP/FX	406.24.0523617	0001	27/03/2024	387079/2024
JOSE RIBEIRO DA SILVA	104.222	TFFP/FX	406.24.0506393	0001	27/03/2024	377660/2024
JOSE RIBEIRO DA SILVA	DMP2495	M.TRANS	709.24.2586537	0001	15/03/2024	422095/2024
JOSE RIBEIRO DOS SANTOS	025.056.017.083	IPTU	101.24.0167357	0003	17/03/2024	358028/2024
JOSE RIBEIRO DOS SANTOS	030.046.116.090	IPTU	101.24.0189585	0003	16/03/2024	359823/2024
JOSE RIBEIRO DOS SANTOS	006.120.005.034	IPTU	101.24.0067317	0003	12/03/2024	350960/2024
JOSE RIBEIRO SINDEAUX	534.003.038.000	IPTU	101.24.0253759	0003	16/03/2024	368014/2024
JOSE RIBEIRO SINDEAUX MARCENARIA	057.166	TFFP/FX	406.24.0502386	0001	27/03/2024	376020/2024
JOSE RIBEIRO SOUSA	163.447	TFFP/FX	406.24.0515303	0001	27/03/2024	382324/2024
JOSE RICARDO ALVES DA COSTA	287.376	TFFP/FX	406.24.0553979	0001	27/03/2024	401859/2024
JOSE RICARDO ALVES GERMANO	DBI3376	M.TRANS	709.24.2566610	0001	06/03/2024	415261/2024
JOSE RICARDO COPEINSKI DE MATTOS FRIGIERI	001.068.256.261	IPTU	101.24.0012269	0003	12/03/2024	346666/2024
JOSE RICARDO DA SILVA	204.449	TFFP/FX	406.24.0525866	0001	27/03/2024	388295/2024
JOSE RICARDO DE CARVALHO	014.029.008.032	IPTU	101.24.0114350	0003	12/03/2024	353475/2024
JOSE RICARDO DE GOIS	FBV5E16	M.TRANS	709.24.2608995	0001	22/03/2024	432838/2024
JOSE RICARDO DE GOIS	239.496	TFFP/FX	406.24.0536158	0001	27/03/2024	393788/2024
JOSE RICARDO DIAS DE SOUZA - USUFRUATUARIO	019.024.119.000	IPTU	101.24.0138324	0003	16/03/2024	355409/2024
JOSE RICARDO DIAZ VERGARA	623.413.004.000	IPTUTCE	103.24.0262274	0003	17/03/2024	370742/2024
JOSE RICARDO DOS SANTOS	534.038.044.000	IPTU	101.24.0254672	0003	16/03/2024	368167/2024
JOSE RICARDO DOS SANTOS	003.048.126.071	IPTU	101.24.0034061	0003	17/03/2024	348431/2024
JOSE RICARDO FERREIRA	008.039.037.003	IPTU	101.24.0080818	0003	10/03/2024	351613/2024
JOSE RICARDO FERREIRA ALVES	DAQ6063	M.TRANS	709.24.2608761	0001	22/03/2024	432692/2024
JOSE RICARDO FERREIRA CASACA	030.036.043.000	IPTU	101.24.0188784	0003	16/03/2024	359747/2024
JOSE RICARDO FERREIRA CASACA	009.084.075.000	IPTU	101.24.0086008	0003	15/03/2024	351924/2024
JOSE RICARDO FERREIRA CASACA JUNIOR	004.074.006.000	IPTU	101.24.0046976	0003	15/03/2024	349452/2024
JOSE RICARDO LORENZO TEIXEIRA		ISS CC	705.23.2805825	0009	07/03/2024	412701/2024
JOSE RICARDO LOTTO	024.051.010.000	IPTU	101.24.0163239	0003	15/03/2024	357702/2024
JOSE RICARDO MARTINEZ	033.124.051.040	IPTU	101.24.0211459	0003	16/03/2024	362164/2024
JOSE RICARDO MELO	141.647	TFFP/FX	406.24.0511488	0001	27/03/2024	380213/2024
JOSE RICARDO MIRANDA	230.600	TFFP/FX	406.24.0533248	0001	27/03/2024	392279/2024
JOSE RICARDO RAIMUNDO SOARES	221.120	TFFP/FX	406.24.0530605	0001	27/03/2024	390878/2024
JOSE RICARDO RAMALHO DE CAMPOS	008.014.065.000	IPTU	101.24.0077682	0003	12/03/2024	351463/2024
JOSE RICARDO RISSAN FERREIRA	FJK3725	M.TRANS	709.24.2568197	0001	06/03/2024	415921/2024
JOSE RICARDO SCARAMUCCI SOUZA	521.301.075.000	CIP	105.24.0272899	0003	29/03/2024	372104/2024
JOSE RICARDO SCARAMUCCI SOUZA	521.301.076.000	CIP	105.24.0272900	0003	29/03/2024	372105/2024
JOSE RILDO DE BRITO		ISS CC	705.23.2803423	0009	07/03/2024	411981/2024
JOSE RINALDO MOREIRA DE LYRA	303.138	TFFP/FX	406.24.0560879	0001	27/03/2024	404698/2024
JOSE RISSETTO - ESPOLIO	015.018.009.000	IPTU	101.24.0115416	0003	12/03/2024	353550/2024
JOSE RITA DA SILVA	DGN7583	M.TRANS	709.24.2606677	0001	22/03/2024	431572/2024
JOSE RIVALDO MOURA	FJP1058	M.TRANS	709.24.2569607	0001	06/03/2024	416513/2024
JOSE RIVALDO MOURA	EFASJ20	M.TRANS	709.24.2574204	0001	06/03/2024	418757/2024
JOSE ROBERIO DA SILVA TORRES	EQX4917	M.TRANS	709.24.2571427	0001	06/03/2024	417273/2024
JOSE ROBERIO DE MELO VIANA	OOZ8695	M.TRANS	709.24.2597328	0001	20/03/2024	427169/2024
JOSE ROBERTO	006.064.019.000	IPTU	101.24.0065667	0003	12/03/2024	350791/2024
JOSE ROBERTO A DE SOUZA	EKQ7G27	M.TRANS	709.24.2573325	0001	06/03/2024	418297/2024
JOSE ROBERTO ALVES LAGO		ISS CC	705.23.2805047	0009	07/03/2024	412474/2024
JOSE ROBERTO ALVES LAGO	524.428.053.000	IPTU	101.24.0237359	0003	15/03/2024	365658/2024
JOSE ROBERTO ARAUJO CARDOSO		ISS CC	705.23.2806772	0009	07/03/2024	413060/2024
JOSE ROBERTO BARBOSA DA SILVA	126.914	TFFP/FX	406.24.0509329	0001	27/03/2024	379048/2024
JOSE ROBERTO BORGES DA SILVA	534.127.044.000	IPTU	101.24.0256290	0003	16/03/2024	368400/2024
JOSE ROBERTO BRUNO	160.313	TFFP/FX	406.24.0514715	0001	27/03/2024	381990/2024
JOSE ROBERTO CARDOZO	167.055	TFFP/FX	406.24.0516031	0001	27/03/2024	382741/2024
JOSE ROBERTO CASSAMASSIMO	020.049.034.002	IPTU	101.24.0143252	0003	15/03/2024	355840/2024
JOSE ROBERTO CASTAGNARO	009.076.019.000	IPTU	101.24.0085638	0003	15/03/2024	351901/2024
JOSE ROBERTO CAVELANI	EVL4H16	M.TRANS	709.24.2607952	0001	22/03/2024	432247/2024
JOSE ROBERTO COELHO	024.015.056.152	IPTU	101.24.0159573	0003	15/03/2024	357346/2024
JOSE ROBERTO COPPINI	197.393	TFFP/FX	406.24.0523903	0001	27/03/2024	387245/2024

JOSE ROBERTO DA SANTISSIMA TRINDADE	EKF3B85	M.TRANS	709.24.2600130	0001	20/03/2024	428496/2024
JOSE ROBERTO DA SILVA JUNIOR	ENA4H81	M.TRANS	709.24.2606211	0001	22/03/2024	431290/2024
JOSE ROBERTO DA SILVA OLIVEIRA	CVE4606	M.TRANS	709.24.2585245	0001	15/03/2024	421482/2024
JOSE ROBERTO DA SILVA TRANSPORTES E CARGAS ME	223.311	TFFP/FX	406.24.0531288	0001	27/03/2024	391273/2024
JOSE ROBERTO DA SILVEIRA BUENO - ESPOLIO	013.007.038.000	IPTU	101.24.0108783	0003	12/03/2024	353107/2024
JOSE ROBERTO DANTAS	202.701	TFFP/FX	406.24.0525380	0001	27/03/2024	388051/2024
JOSE ROBERTO DE AMORIM	138.490	TFFP/FX	406.24.0511017	0001	27/03/2024	379922/2024
JOSE ROBERTO DE ARAUJO PELOSINI	001.001.046.000	IPTU	101.24.0000024	0003	12/03/2024	346044/2024
JOSE ROBERTO DE ARAUJO PELOSINI	001.001.046.000	IPTU	101.23.2735726	0011	30/03/2024	345366/2024
JOSE ROBERTO DE ARAUJO PELOSINI		ISS CC	705.23.3083619	0005	06/03/2024	413581/2024
JOSE ROBERTO DE B. LASSALA FREIRE - ESPOLIO	032.072.071.000	IPTU	101.24.0203185	0003	17/03/2024	361211/2024
JOSE ROBERTO DE B. LASSALA FREIRE - ESPOLIO	032.072.069.000	CIP	105.24.0271937	0003	29/03/2024	371736/2024
JOSE ROBERTO DE B. LASSALA FREIRE - ESPOLIO	032.072.071.000	CIP	105.24.0271939	0003	29/03/2024	371737/2024
JOSE ROBERTO DE B. LASSALA FREIRE - ESPOLIO	032.072.069.000	IPTU	101.24.0203183	0003	17/03/2024	361210/2024
JOSE ROBERTO DE FARIAS ASSIS	030.072.020.149	IPTU	101.24.0190993	0003	16/03/2024	360022/2024
JOSE ROBERTO DE MATOS	005.010.047.101	IPTU	101.24.0050179	0003	12/03/2024	349652/2024
JOSE ROBERTO DE SOUSA	026.067.102.000	IPTU	101.24.0174432	0003	12/03/2024	358588/2024
JOSE ROBERTO DE SOUSA VIGILANCIA PATRIMONIAL	281.717	TFFP/FX	406.24.0551456	0001	27/03/2024	400722/2024
JOSE ROBERTO DE SOUZA	015.056.027.000	IPTU	101.24.0118420	0003	12/03/2024	353780/2024
JOSE ROBERTO DIAS DE CAMARGO	150.677	TFFP/FX	406.24.0512967	0001	27/03/2024	381021/2024
JOSE ROBERTO DIAS MIOTTO	003.045.021.195	IPTU	101.24.0029594	0003	17/03/2024	347823/2024
JOSE ROBERTO DINIZ	187.255	TFFP/FX	406.24.0521012	0001	27/03/2024	385560/2024
JOSE ROBERTO DO NASCIMENTO MENEZES	EDB8659	M.TRANS	709.24.2597864	0001	20/03/2024	427422/2024
JOSE ROBERTO DOMINGOS CAMPANA	005.048.003.006	IPTU	101.24.0053057	0003	12/03/2024	349907/2024
JOSE ROBERTO DOMINGOS CAMPANA SOC IND DE ADV EIR	246.469	TFFP/FX	406.24.0538527	0001	27/03/2024	394961/2024
JOSE ROBERTO DOS SANTOS	521.403.011.000	IPTU	101.24.0229843	0003	12/03/2024	364656/2024
JOSE ROBERTO DOS SANTOS	029.012.093.007	IPTU	101.24.0182730	0003	12/03/2024	359294/2024
JOSE ROBERTO DOS SANTOS PECCORONI	224.782	TFFP/FX	406.24.0531769	0001	27/03/2024	391513/2024
JOSE ROBERTO ERNANDES	124.538	TFFP/FX	406.24.0508997	0001	27/03/2024	378892/2024
JOSE ROBERTO FALCAO DE OLIVEIRA	027.037.016.000	IPTU	101.24.0177366	0003	12/03/2024	358849/2024
JOSE ROBERTO FERNANDES	023.051.082.042	IPTU	101.24.0157281	0003	12/03/2024	357109/2024
JOSE ROBERTO FERREIRA	003.002.034.040	IPTU	101.24.0026166	0003	17/03/2024	347578/2024
JOSE ROBERTO FERREIRA SEGUNDO - ME	233.591	TFFP/FX	406.24.0534211	0001	27/03/2024	392765/2024
JOSE ROBERTO FIGUEIROA SOBRINHO	255.054	TFFP/FX	406.24.0541623	0001	27/03/2024	396395/2024
JOSE ROBERTO FINOCCHIO	226.284	TFFP/FX	406.24.0532250	0001	27/03/2024	391757/2024
JOSE ROBERTO FINOTTE	532.200.039.000	IPTU	101.24.0246012	0003	12/03/2024	366797/2024
JOSE ROBERTO FRANCHI		ISS CC	705.23.2805267	0009	07/03/2024	412537/2024
JOSE ROBERTO GAGLIARDI	GHV8167	M.TRANS	709.24.2569322	0001	06/03/2024	416388/2024
JOSE ROBERTO GAVA	009.059.005.000	IPTU	101.24.0084917	0003	15/03/2024	351845/2024
JOSE ROBERTO GODDY	143.243	TFFP/FX	406.24.0511702	0001	27/03/2024	380326/2024
JOSE ROBERTO GOMES DE BARROS	172.852	TFFP/FX	406.24.0517277	0001	27/03/2024	383430/2024
JOSE ROBERTO GOMES LIMA	GEC3427	M.TRANS	709.24.2581501	0001	11/03/2024	419622/2024
JOSE ROBERTO JIMENES	016.015.123.069	IPTU	101.24.0122390	0003	12/03/2024	354126/2024
JOSE ROBERTO JOAQUIM		ISS CC	705.23.2802584	0009	07/03/2024	411791/2024
JOSE ROBERTO LOPES	021.032.031.000	IPTU	101.24.0150116	0003	16/03/2024	356538/2024
JOSE ROBERTO MARTINS PALIERINI	009.024.038.000	IPTU	101.24.0084147	0003	15/03/2024	351788/2024
JOSE ROBERTO MATIAS GUEDES	004.074.082.000	IPTU	101.24.0046992	0003	15/03/2024	349455/2024
JOSE ROBERTO MENDONCA DA SILVA	031.159.013.000	IPTU	101.24.0200685	0003	17/03/2024	360961/2024
JOSE ROBERTO MILANEZ - ESPOLIO	032.072.075.000	IPTU	101.24.0203189	0003	17/03/2024	361213/2024
JOSE ROBERTO MIQUELETE SOARES	520.106.012.000	CIP	105.24.0272786	0003	29/03/2024	372049/2024
JOSE ROBERTO MIQUELETE SOARES	520.106.010.000	IPTU	101.24.0225779	0003	12/03/2024	364255/2024
JOSE ROBERTO MIQUELETE SOARES	520.106.005.000	CIP	105.24.0272780	0003	29/03/2024	372043/2024
JOSE ROBERTO MIQUELETE SOARES	520.106.011.000	CIP	105.24.0272785	0003	29/03/2024	372048/2024
JOSE ROBERTO MIQUELETE SOARES		ISS CC	705.23.2805865	0009	07/03/2024	412718/2024
JOSE ROBERTO MIQUELETE SOARES	520.106.007.000	CIP	105.24.0272782	0003	29/03/2024	372045/2024
JOSE ROBERTO MIQUELETE SOARES	520.106.012.000	IPTU	101.24.0225781	0003	12/03/2024	364257/2024
JOSE ROBERTO MIQUELETE SOARES		P.PUBL	707.24.0276249	0003	29/03/2024	413809/2024
JOSE ROBERTO MIQUELETE SOARES	520.106.011.000	IPTU	101.24.0225780	0003	12/03/2024	364256/2024
JOSE ROBERTO MIQUELETE SOARES	520.106.006.000	CIP	105.24.0272781	0003	29/03/2024	372044/2024
JOSE ROBERTO MIQUELETE SOARES	520.106.015.000	IPTU	101.24.0225784	0003	12/03/2024	364259/2024
JOSE ROBERTO MIQUELETE SOARES	520.106.013.000	IPTU	101.24.0225782	0003	12/03/2024	364258/2024
JOSE ROBERTO MIQUELETE SOARES	520.106.009.000	IPTU	101.24.0225778	0003	12/03/2024	364254/2024
JOSE ROBERTO MIQUELETE SOARES	522.200.007.002	IPTU	101.24.0233939	0003	12/03/2024	365144/2024
JOSE ROBERTO MIQUELETE SOARES	530.300.024.000	IPTU	101.24.0239153	0003	12/03/2024	365867/2024
JOSE ROBERTO MIQUELETE SOARES	520.106.013.000	CIP	105.24.0272787	0003	29/03/2024	372050/2024
JOSE ROBERTO MIQUELETE SOARES	522.200.007.001	IPTU	101.24.0233938	0003	12/03/2024	365143/2024
JOSE ROBERTO MIQUELETE SOARES	520.106.010.000	CIP	105.24.0272784	0003	29/03/2024	372047/2024
JOSE ROBERTO MIQUELETE SOARES	523.100.064.000	IPTU	101.24.0234113	0003	12/03/2024	365170/2024
JOSE ROBERTO MIQUELETE SOARES	530.300.025.000	IPTU	101.24.0239154	0003	12/03/2024	365868/2024
JOSE ROBERTO MIQUELETE SOARES	520.106.007.000	IPTU	101.24.0225776	0003	12/03/2024	364252/2024
JOSE ROBERTO MIQUELETE SOARES	520.106.008.000	IPTU	101.24.0225777	0003	12/03/2024	364253/2024
JOSE ROBERTO MIQUELETE SOARES	520.106.009.000	CIP	105.24.0272783	0003	29/03/2024	372046/2024
JOSE ROBERTO MIQUELETE SOARES	520.106.006.000	IPTU	101.24.0225775	0003	12/03/2024	364251/2024
JOSE ROBERTO MIQUELETE SOARES	523.100.063.000	IPTU	101.24.0234112	0003	12/03/2024	365169/2024
JOSE ROBERTO MIQUELETE SOARES	520.106.005.000	IPTU	101.24.0225774	0003	12/03/2024	364250/2024
JOSE ROBERTO NICOLAU	CPB7517	M.TRANS	709.24.2616837	0001	28/03/2024	433739/2024
JOSE ROBERTO NICOLAU	534.132.009.000	IPTU	101.24.0256558	0003	16/03/2024	368473/2024
JOSE ROBERTO NICOLAU	534.127.055.000	CIP	105.24.0274702	0003	29/03/2024	372857/2024
JOSE ROBERTO NICOLAU	534.305.068.000	IPTU	101.24.0257922	0003	16/03/2024	368733/2024
JOSE ROBERTO NICOLAU	534.305.068.000	CIP	105.24.0274962	0003	29/03/2024	373016/2024
JOSE ROBERTO NUNES PEREIRA	164.806	TFFP/FX	406.24.0515580	0001	27/03/2024	382489/2024
JOSE ROBERTO PASCOASO	DWE6736	M.TRANS	709.24.2584044	0001	11/03/2024	420963/2024
JOSE ROBERTO PEREIRA DE ALKMMIM	018.065.001.059	IPTU	101.24.0134574	0003	17/03/2024	355121/2024
JOSE ROBERTO PINTO	512.021.018.000	IPTU	101.24.0221425	0003	12/03/2024	363619/2024
JOSE ROBERTO PIREZ		PP/FUNE	702.23.4013188	0004	01/03/2024	411232/2024
JOSE ROBERTO PRETO	511.002.010.000	IPTU	101.24.0219190	0003	15/03/2024	363290/2024
JOSE ROBERTO PRETO	511.002.008.000	IPTU	101.24.0219188	0003	15/03/2024	363288/2024
JOSE ROBERTO PRETO	511.002.009.000	IPTU	101.24.0219189	0003	15/03/2024	363289/2024
JOSE ROBERTO PRETO		ISS CC	705.23.2802752	0009	07/03/2024	411821/2024
JOSE ROBERTO PRETO	511.002.008.000	CIP	105.24.0272376	0003	29/03/2024	371891/2024
JOSE ROBERTO PRETO	511.003.005.000	IPTU	101.24.0219198	0003	15/03/2024	363294/2024
JOSE ROBERTO PRETO	511.003.005.000	CIP	105.24.0272379	0003	29/03/2024	371893/2024
JOSE ROBERTO RAMOS ANTUNES	FAK3G17	M.TRANS	709.24.2597663	0001	20/03/2024	427329/2024
JOSE ROBERTO RAMOS DOS SANTOS	016.015.125.068	IPTU	101.24.0122717	0003	12/03/2024	354161/2024
JOSE ROBERTO RIBEIRO DE CARVALHO	532.050.014.000	IPTU	101.24.0241301	0003	12/03/2024	366073/2024
JOSE ROBERTO RODRIGUES	027.138.009.000	IPTU	101.24.0180699	0003	12/03/2024	359133/2024
JOSE ROBERTO RODRIGUES	018.018.070.000	IPTU	101.24.0131220	0003	17/03/2024	354765/2024
JOSE ROBERTO RUBIO	029.005.021.065	IPTU	101.24.0182178	0003	12/03/2024	359252/2024
JOSE ROBERTO SANTANA NASCIMENTO	523.316.005.000	IPTU	101.24.0234851	0003	12/03/2024	365298/2024
JOSE ROBERTO SANTANA SANTOS	DQL5H75	M.TRANS	709.24.2568812	0001	06/03/2024	416249/2024
JOSE ROBERTO SERAFIM	004.100.087.000	IPTU	101.24.0047699	0003	15/03/2024	349515/2024
JOSE ROBERTO SILVA	102.073	TFFP/FX	406.24.0506110	0001	27/03/2024	377528/2024
JOSE ROBERTO SILVA	EMH2E22	M.TRANS	709.24.2585516	0001	15/03/2024	421617/2024
JOSE ROBERTO SOARES DE MENDONCA	171.604	TFFP/FX	406.24.0516991	0001	27/03/2024	383272/2024

JOSE ROBERTO SOUZA	012.079.002.000	IPTU	101.24.0106360	0003	15/03/2024	352972/2024
JOSE ROBERTO THEODORO	016.015.032.000	IPTU	101.24.0121069	0003	12/03/2024	354023/2024
JOSE ROBERTO VILAFRANCA DA SILVA NETO	LOK8G81	M.TRANS	709.24.2606593	0001	22/03/2024	431530/2024
JOSE ROBERTO ZAGATI HERNANDEZ	008.011.021.000	IPTU	101.24.0077607	0003	12/03/2024	351452/2024
JOSE ROBERTO ZAMPLONIO - ESPOLIO		ISS CC	705.23.2807297	0009	07/03/2024	413222/2024
JOSE ROBSON DE SOUZA	027.025.035.007	IPTU	101.24.0176718	0003	12/03/2024	358806/2024
JOSE ROCHA MOREIRA	211.853	TFFP/FX	406.24.0527845	0001	27/03/2024	389346/2024
JOSE RODRIGO GOMES	510.110.066.000	IPTU	101.24.0215041	0003	12/03/2024	362686/2024
JOSE RODRIGUES	EFU4281	M.TRANS	709.24.2570369	0001	06/03/2024	416842/2024
JOSE RODRIGUES - ESPOLIO	521.020.042.036	IPTU	101.24.0226647	0003	12/03/2024	364337/2024
JOSE RODRIGUES COURA	015.039.027.000	IPTU	101.24.0117713	0003	12/03/2024	353736/2024
JOSE RODRIGUES DA SILVA	006.024.076.000	IPTU	101.24.0059618	0003	12/03/2024	350412/2024
JOSE RODRIGUES DA SILVA	030.155.006.000	IPTU	101.24.0193740	0003	16/03/2024	360238/2024
JOSE RODRIGUES DE OLIVEIRA	137.211	TFFP/FX	406.24.0510832	0001	27/03/2024	379829/2024
JOSE RODRIGUES DE OLIVEIRA	532.008.031.000	IPTU	101.24.0239979	0003	12/03/2024	365932/2024
JOSE RODRIGUES DE OLIVEIRA	216.428	TFFP/FX	406.24.0529127	0001	27/03/2024	390037/2024
JOSE RODRIGUES DE OLIVEIRA FILHO	533.016.009.000	CIP	105.24.0274244	0003	29/03/2024	372624/2024
JOSE RODRIGUES DE OLIVEIRA FILHO	533.016.011.000	CIP	105.24.0274246	0003	29/03/2024	372626/2024
JOSE RODRIGUES DE OLIVEIRA FILHO	533.015.003.000	CIP	105.24.0274239	0003	29/03/2024	372621/2024
JOSE RODRIGUES DE OLIVEIRA FILHO	533.015.002.000	CIP	105.24.0274238	0003	29/03/2024	372620/2024
JOSE RODRIGUES DE OLIVEIRA FILHO	533.015.001.000	CIP	105.24.0274237	0003	29/03/2024	372619/2024
JOSE RODRIGUES DE OLIVEIRA FILHO	533.016.013.000	IPTU	101.24.0249169	0003	16/03/2024	367381/2024
JOSE RODRIGUES DE OLIVEIRA FILHO	533.016.011.000	IPTU	101.24.0249167	0003	16/03/2024	367379/2024
JOSE RODRIGUES DE OLIVEIRA FILHO	533.016.009.000	IPTU	101.24.0249165	0003	16/03/2024	367377/2024
JOSE RODRIGUES DE OLIVEIRA FILHO	533.016.013.000	CIP	105.24.0274248	0003	29/03/2024	372628/2024
JOSE RODRIGUES DE SOUSA	534.127.041.000	CIP	105.24.0274699	0003	29/03/2024	372855/2024
JOSE RODRIGUES DE SOUSA	524.426.019.000	IPTU	101.24.0237228	0003	15/03/2024	365640/2024
JOSE RODRIGUES DOS SANTOS	534.305.020.000	IPTU	101.24.0257874	0003	16/03/2024	368724/2024
JOSE RODRIGUES FILHO	CEF5953	M.TRANS	709.24.2583382	0001	11/03/2024	420591/2024
JOSE RODRIGUES FILHO	CEF5953	M.TRANS	709.24.2569240	0001	06/03/2024	416353/2024
JOSE RODRIGUES LIMA	018.055.148.000	IPTU	101.24.0133919	0003	17/03/2024	355042/2024
JOSE RODRIGUES POLIMENTOS - ME	076.720	TFFP/FX	406.24.0503528	0001	27/03/2024	376348/2024
JOSE RODRIGUES SANTOS	OHH9A49	M.TRANS	709.24.2573534	0001	06/03/2024	418405/2024
JOSE RODRIGUES SANTOS	OHH9A49	M.TRANS	709.24.2564259	0001	06/03/2024	414252/2024
JOSE RODRIGUES SANTOS FILHO-ME	084.007	TFFP/FX	406.24.0504090	0001	27/03/2024	376558/2024
JOSE RODRIGUES SILVA	195.643	TFFP/FX	406.24.0523427	0001	27/03/2024	386958/2024
JOSE ROGERIO BARBOZA DA SILVA	EBK9G28	M.TRANS	709.24.2583763	0001	11/03/2024	420803/2024
JOSE ROGERIO DE PONTES	CJC8843	M.TRANS	709.24.2585832	0001	15/03/2024	421753/2024
JOSE ROGERIO QUINTELA DA SILVA	274.225	TFFP/FX	406.24.0548718	0001	27/03/2024	399590/2024
JOSE ROMECI MARQUES DA COSTA	JJU7739	M.TRANS	709.24.2573606	0001	06/03/2024	418433/2024
JOSE ROMERO MACHADO	521.055.004.000	IPTU	101.24.0228451	0003	12/03/2024	364480/2024
JOSE ROMUALDO DA SILVA	029.054.046.000	IPTU	101.24.0184788	0003	12/03/2024	359464/2024
JOSE ROMUALDO NETO	005.010.047.107	IPTU	101.24.0050185	0003	12/03/2024	349653/2024
JOSE RONALDO DA SILVA	511.008.045.000	IPTU	101.24.0219281	0003	15/03/2024	363325/2024
JOSE RONALDO DA SILVA	CJJ5C44	M.TRANS	709.24.2587164	0001	15/03/2024	422411/2024
JOSE RONALDO DA SILVA - ME	207.960	TFFP/FX	406.24.0526774	0001	27/03/2024	388749/2024
JOSE RONALDO GOMES DA SILVA	127.148	TFFP/FX	406.24.0509387	0001	27/03/2024	379069/2024
JOSE RONALDO MENDES LANZA	533.321.004.000	IPTU	101.24.0253196	0003	16/03/2024	367933/2024
JOSE RONALDO RIBEIRO	031.119.019.022	IPTU	101.24.0198789	0003	17/03/2024	360744/2024
JOSE RONALDO RIBEIRO DE ANDRADE	PCW1834	M.TRANS	709.24.2568044	0001	06/03/2024	415835/2024
JOSE RONALDO RIBEIRO DE ANDRADE	PCW1834	M.TRANS	709.24.2568017	0001	06/03/2024	415818/2024
JOSE RONILDO AMORIM DE SOUZA	294.906	TFFP/FX	406.24.0557334	0001	27/03/2024	403229/2024
JOSE RONILDO SANTOS DE QUEIROZ	FMB0B05	M.TRANS	709.24.2603461	0001	22/03/2024	429988/2024
JOSE ROQUE DA SILVA	029.012.098.038	IPTU	101.24.0183110	0003	12/03/2024	359339/2024
JOSE ROQUE DE CARVALHO	512.021.043.000	IPTU	101.24.0221450	0003	12/03/2024	363623/2024
JOSE ROSA MIRANDA	FZN3555	M.TRANS	709.24.2590326	0001	15/03/2024	423730/2024
JOSE ROSENDO DE SOUSA	139.510	TFFP/FX	406.24.0511160	0001	27/03/2024	380016/2024
JOSE ROSENDO NEVES FILHO	208.131	TFFP/FX	406.24.0526815	0001	27/03/2024	388768/2024
JOSE ROSOLEN - ESPOLIO	008.033.131.000	IPTU	101.24.0079590	0003	12/03/2024	351564/2024
JOSE ROVERIO LEITE DA SILVA	EJF5814	M.TRANS	709.24.2585654	0001	15/03/2024	421688/2024
JOSE RUBEM DE OLIVEIRA	DFW2357	M.TRANS	709.24.2566323	0001	06/03/2024	415149/2024
JOSE RUBENALDO DE JESUS SIQUEIRA	MBZ1069	M.TRANS	709.24.2601185	0001	20/03/2024	429081/2024
JOSE RUBENS CORREIA	020.051.017.000	IPTU	101.24.0143309	0003	23/03/2024	355849/2024
JOSE RUBENS DE CALDAS NETO - ESPOLIO	030.158.039.000	IPTU	101.24.0193834	0003	16/03/2024	360248/2024
JOSE RUBENS PEREIRA	164.589	TFFP/FX	406.24.0515537	0001	27/03/2024	382458/2024
JOSE RUBENS RODRIGUES	510.100.104.029	IPTU	101.24.0214436	0003	12/03/2024	362599/2024
JOSE RUBENS SCATOLON	004.047.063.107	IPTU	101.24.0043656	0003	15/03/2024	349249/2024
JOSE RUBENS SILVEIRA LIMA	EST6G69	M.TRANS	709.24.2591443	0001	15/03/2024	424299/2024
JOSE RUBISMAR ALVES	232.004	TFFP/FX	406.24.0533677	0001	27/03/2024	392498/2024
JOSE RUFINO DO NASCIMENTO	ITAF5F8	M.TRANS	709.24.2591663	0001	15/03/2024	424416/2024
JOSE RUIZ	534.129.030.000	IPTU	101.24.0256411	0003	16/03/2024	368440/2024
JOSE SABINO DE OLIVEIRA	256.012	TFFP/FX	406.24.0541986	0001	27/03/2024	396542/2024
JOSE SABINO DOS SANTOS - ESPOLIO		ISS CC	705.23.2804099	0009	07/03/2024	412145/2024
JOSE SABINO DOS SANTOS - ESPOLIO	026.072.026.000	IPTU	101.24.0174637	0003	12/03/2024	358605/2024
JOSE SAFRANY - ESPOLIO	001.076.044.000	IPTU	101.24.0013434	0003	12/03/2024	346739/2024
JOSE SANCINES ANTOLIN	623.707.013.000	IPTUTCE	103.24.0262628	0003	17/03/2024	370921/2024
JOSE SALES DA SILVA	DNU0965	M.TRANS	709.24.2573364	0001	06/03/2024	418320/2024
JOSE SALES DE SOUZA	512.100.060.089	IPTU	101.24.0224736	0003	12/03/2024	363998/2024
JOSE SALIM ABOU ANNI	016.015.122.173	IPTU	101.24.0122294	0003	12/03/2024	354117/2024
JOSE SALUSTIANO GARCIA - ESPOLIO	019.058.032.000	IPTU	101.24.0139846	0003	16/03/2024	355541/2024
JOSE SALVADOR DA SILVA	510.119.030.000	IPTU	101.24.0215373	0003	12/03/2024	362733/2024
JOSE SALVADOR RIBEIRO MARQUES	GIH8J36	M.TRANS	709.24.2597043	0001	20/03/2024	427027/2024
JOSE SANTANA	020.031.047.000	IPTU	101.24.0142363	0003	15/03/2024	355783/2024
JOSE SANTANA	534.133.022.000	IPTU	101.24.0256593	0003	16/03/2024	368478/2024
JOSE SANTIAGO SOBRINHO		ISS CC	705.23.2806281	0009	07/03/2024	412858/2024
JOSE SANTOS CORREIA - ESPOLIO	003.015.005.000	IPTU	101.24.0027274	0003	17/03/2024	347640/2024
JOSE SANTOS MELO JUNIOR	AQM0A24	M.TRANS	709.24.2617034	0001	28/03/2024	433860/2024
JOSE SANTOS REBOUCAS	AQC3G62	M.TRANS	709.24.2592104	0001	15/03/2024	424616/2024
JOSE SATURNO DA SILVA - ME	214.377	TFFP/FX	406.24.0528475	0001	27/03/2024	389674/2024
JOSE SAULO PEREIRA	534.310.024.000	IPTU	101.24.0258096	0003	16/03/2024	368763/2024
JOSE SAVIO PINHEIRO	532.031.036.000	IPTU	101.24.0240689	0003	12/03/2024	366013/2024
JOSE SEBASTIAO CORREA	623.003.030.000	IPTUTCE	103.24.0261941	0003	17/03/2024	370551/2024
JOSE SEBASTIAO CORREA	623.003.043.000	IPTUTCE	103.24.0261950	0003	17/03/2024	370556/2024
JOSE SEBASTIAO DA SILVA - ESPOLIO	020.068.008.000	IPTU	101.24.0144108	0003	15/03/2024	355931/2024
JOSE SEBASTIAO MENDES	CEK1128	M.TRANS	709.24.2607966	0001	22/03/2024	432258/2024
JOSE SEBASTIAO OLIVEIRA DA HORA	532.101.062.151	IPTU	101.24.0245058	0003	12/03/2024	366673/2024
JOSE SERAFIM CAVALCANTI TORRES	136.146	TFFP/FX	406.24.0510692	0001	27/03/2024	379756/2024
JOSE SERAFIM DOS SANTOS TRANSPORTES EPP	127.835	TFFP/FX	406.24.0509492	0001	27/03/2024	379113/2024
JOSE SERGIO BEZZERA NETO	015.087.069.102	IPTU	101.24.0119354	0003	12/03/2024	353872/2024
JOSE SERGIO CAMPOS BALIEIRO	004.002.009.000	IPTU	101.24.0038884	0003	15/03/2024	348904/2024
JOSE SERGIO GABRIEL	182.393	TFFP/FX	406.24.0519666	0001	27/03/2024	384772/2024
JOSE SERGIO SATURNINO COMERCIO DE VESTUARIO	263.548	TFFP/FX	406.24.0544758	0001	27/03/2024	397812/2024
JOSE SERGIO VIEIRA	533.330.044.000	IPTU	101.24.0253469	0003	16/03/2024	367978/2024
JOSE SEVERINO ALVES FILHO - ESPOLIO	021.016.089.000	IPTU	101.24.0149413	0003	16/03/2024	356482/2024



JOSE SEVERINO DA SILVA	129.687	TFFP/FX	406.24.0509767	0001	27/03/2024	379262/2024
JOSE SEVERINO DA SILVA	092.852	TFFP/FX	406.24.0504944	0001	27/03/2024	376972/2024
JOSE SEVERINO DA SILVA		ISS CC	705.23.2805566	0009	07/03/2024	412623/2024
JOSE SEVERINO DA SILVA	532.207.001.000	CIP	105.24.0273952	0003	29/03/2024	372464/2024
JOSE SEVERINO DE LIMA	DAP2413	M.TRANS	709.24.2592075	0001	15/03/2024	424606/2024
JOSE SEVERINO DOS SANTOS	132.421	TFFP/FX	406.24.0510155	0001	27/03/2024	379480/2024
JOSE SEVERO DE ALMEIDA	033.020.048.000	IPU	101.24.0205970	0003	16/03/2024	361648/2024
JOSE SILVA - IMOVEIS E ADMINISTRACAO LTDA	533.304.014.000	IPU	101.24.0252691	0003	16/03/2024	367870/2024
JOSE SILVA - IMOVEIS E ADMINISTRACAO LTDA	533.305.001.000	IPU	101.24.0252704	0003	16/03/2024	367874/2024
JOSE SILVA - IMOVEIS E ADMINISTRACAO LTDA	533.305.003.000	IPU	101.24.0252705	0003	16/03/2024	367875/2024
JOSE SILVA - IMOVEIS E ADMINISTRACAO LTDA	533.325.011.000	IPU	101.24.0253303	0003	16/03/2024	367955/2024
JOSE SILVA - IMOVEIS E ADMINISTRACAO LTDA	533.305.001.000	CIP	105.24.0274438	0003	29/03/2024	372718/2024
JOSE SILVA - IMOVEIS E ADMINISTRACAO LTDA		ISS CC	705.23.2807280	0009	07/03/2024	413214/2024
JOSE SILVA - IMOVEIS E ADMINISTRACAO LTDA	533.325.016.000	CIP	105.24.0274451	0003	29/03/2024	372724/2024
JOSE SILVA - IMOVEIS E ADMINISTRACAO LTDA	533.325.011.000	CIP	105.24.0274450	0003	29/03/2024	372723/2024
JOSE SILVA - IMOVEIS E ADMINISTRACAO LTDA	533.325.016.000	IPU	101.24.0253308	0003	16/03/2024	367956/2024
JOSE SILVA - IMOVEIS E ADMINISTRACAO LTDA	533.318.006.000	IPU	101.24.0253101	0003	16/03/2024	367920/2024
JOSE SILVA - IMOVEIS E ADMINISTRACAO LTDA	533.318.004.000	IPU	101.24.0253100	0003	16/03/2024	367919/2024
JOSE SILVA - IMOVEIS E ADMINISTRACAO LTDA	533.318.002.000	IPU	101.24.0253099	0003	16/03/2024	367918/2024
JOSE SILVA - IMOVEIS E ADMINISTRACAO LTDA	533.333.007.000	IPU	101.24.0253553	0003	16/03/2024	367985/2024
JOSE SILVA - IMOVEIS E ADMINISTRACAO LTDA	533.323.001.000	IPU	101.24.0253248	0003	16/03/2024	367939/2024
JOSE SILVA - IMOVEIS E ADMINISTRACAO LTDA	533.318.024.000	IPU	101.24.0253107	0003	16/03/2024	367922/2024
JOSE SILVA DE ALBUQUERQUE	084.336	TFFP/FX	406.24.0504118	0001	27/03/2024	376572/2024
JOSE SILVA DE OLIVEIRA	EDU2516	M.TRANS	709.24.2593828	0001	15/03/2024	425526/2024
JOSE SILVA LEITE E CIA LTDA ME	056.521	TFFP/FX	406.24.0502342	0001	27/03/2024	376004/2024
JOSE SILVA LINO	159.656	TFFP/FX	406.24.0514599	0001	27/03/2024	381928/2024
JOSE SILVEIRA LIMA - ESPOLIO	534.623.003.000	IPU	101.24.0258539	0003	16/03/2024	368911/2024
JOSE SILVERIO CRUZ	002.090.032.000	IPU	101.24.0025951	0003	12/03/2024	347566/2024
JOSE SILVERIO DIAS	186.078	TFFP/FX	406.24.0520685	0001	27/03/2024	385360/2024
JOSE SILVESTRE ALVES	032.061.057.000	IPU	101.24.0202712	0003	17/03/2024	361147/2024
JOSE SINVALDO ROSA DE SOUZA	534.108.030.000	IPU	101.24.0255360	0003	16/03/2024	368242/2024
JOSE SINVALDO ROSA DE SOUZA	534.107.060.000	IPU	101.24.0255291	0003	16/03/2024	368227/2024
JOSE SINVALDO ROSA DE SOUZA - ME	166.130	TFFP/FX	406.24.0515842	0001	27/03/2024	382639/2024
JOSE SIQUEIRA	020.055.010.000	IPU	101.24.0143494	0003	15/03/2024	355864/2024
JOSE SIQUEIRA VITORIANO	GH1719	M.TRANS	709.24.2586713	0001	15/03/2024	422181/2024
JOSE SOARES DA SILVA	106.939	TFFP/FX	406.24.0506736	0001	27/03/2024	377837/2024
JOSE SOARES DA SILVA	CZR5345	M.TRANS	709.24.2608316	0001	22/03/2024	432447/2024
JOSE SOARES DA SILVA - ESPOLIO	020.064.001.000	IPU	101.23.2750551	0010	06/03/2024	345395/2024
JOSE SOARES DE ANDRADE	184.711	TFFP/FX	406.24.0520296	0001	27/03/2024	385143/2024
JOSE SOARES DE MELO	GH5C33	M.TRANS	709.24.2593113	0001	15/03/2024	425151/2024
JOSE SOARES DO NASCIMENTO NETO	FK01328	M.TRANS	709.24.2564414	0001	06/03/2024	414288/2024
JOSE SOARES DOS SANTOS JUNIOR ENTREGAS - ME	175.737	TFFP/FX	406.24.0517989	0001	27/03/2024	383809/2024
JOSE SOARES SOBRINHO	033.018.044.000	IPU	101.24.0205860	0003	16/03/2024	361628/2024
JOSE SOBREIRA DA SILVA FILHO	023.009.014.000	IPU	101.24.0156067	0003	12/03/2024	356998/2024
JOSE SOCORRO OLIVEIRA	522.033.014.000	IPU	101.24.0232369	0003	12/03/2024	364997/2024
JOSE SOUZA DOS SANTOS	140.447	TFFP/FX	406.24.0511298	0001	27/03/2024	380103/2024
JOSE SPADOTTO - ESPOLIO	534.041.017.000	IPU	101.24.0254791	0003	16/03/2024	368175/2024
JOSE STUCHI	511.001.032.000	IPU	101.24.0218176	0003	15/03/2024	363063/2024
JOSE STUCHI		ISS CC	705.23.2805374	0009	07/03/2024	412570/2024
JOSE SUTERO DA SILVA	177.902	TFFP/FX	406.24.0518543	0001	27/03/2024	384115/2024
JOSE TADEU BARBOSA	512.022.139.000	IPU	101.24.0221676	0003	12/03/2024	363649/2024
JOSE TADEU DOS SANTOS EVENTOS ME	186.629	TFFP/FX	406.24.0520852	0001	27/03/2024	385458/2024
JOSE TADEU PEREIRA	EBV9701	M.TRANS	709.24.2572204	0001	06/03/2024	417710/2024
JOSE TADEU S PEREIRA STUDIO VIRTUALL ME	228.391	TFFP/FX	406.24.0532629	0001	27/03/2024	391961/2024
JOSE TADEU SILVA PEREIRA	DRA0755	M.TRANS	709.24.2603272	0001	22/03/2024	429893/2024
JOSE TAKOMI UEMATSU		ISS CC	705.23.2778893	0010	18/03/2024	411575/2024
JOSE TAKOMI UEMATSU	027.036.001.000	IPU	101.23.2939301	0007	19/03/2024	345717/2024
JOSE TAKOMI UEMATSU	027.036.001.000	IPU	101.23.2939302	0007	19/03/2024	345718/2024
JOSE TAKOMI UEMATSU	027.036.026.000	IPU	101.23.2939306	0007	19/03/2024	345722/2024
JOSE TAKOMI UEMATSU	027.036.025.000	IPU	101.23.2939304	0007	19/03/2024	345720/2024
JOSE TAKOMI UEMATSU	027.036.025.000	IPU	101.23.2939303	0007	19/03/2024	345719/2024
JOSE TAKOMI UEMATSU	027.036.037.000	IPU	101.24.0177356	0003	12/03/2024	358845/2024
JOSE TAKOMI UEMATSU	027.036.026.000	IPU	101.23.2939305	0007	19/03/2024	345721/2024
JOSE TANAJURA GOMES BASTOS	QUK0E21	M.TRANS	709.24.2581341	0001	11/03/2024	419541/2024
JOSE TARCISIO A. SOUZA	522.031.039.000	IPU	101.24.0232292	0003	12/03/2024	364985/2024
JOSE TAVARES CARRILHO - ESPOLIO	005.050.008.004	IPU	101.24.0053136	0003	12/03/2024	349918/2024
JOSE TAVARES DA SILVA FILHO	023.039.017.000	IPU	101.24.0156663	0003	12/03/2024	357054/2024
JOSE TAVEIRA DA COSTA NETO-ESPOLIO	512.043.019.000	IPU	101.24.0223881	0003	12/03/2024	363904/2024
JOSE TEGERIO	008.045.051.004	IPU	101.24.0081346	0003	12/03/2024	351645/2024
JOSE TEIXEIRA DA SILVA		ISS CC	705.23.2765045	0010	18/03/2024	411569/2024
JOSE TEIXEIRA DO AMARAL	026.068.041.000	IPU	101.24.0174466	0003	12/03/2024	358592/2024
JOSE TEIXEIRA FILHO	532.009.037.000	IPU	101.24.0240041	0003	12/03/2024	365937/2024
JOSE TEIXEIRA SECKLER - ESPOLIO	018.032.164.000	IPU	101.24.0132116	0003	17/03/2024	354847/2024
JOSE TELES DE ANDRADE	099.605	TFFP/FX	406.24.0505790	0001	27/03/2024	377381/2024
JOSE TELES DE MIRANDA		ISS CC	705.23.3271838	0002	07/03/2024	413666/2024
JOSE TERTO DA SILVA	033.002.104.026	IPU	101.24.0205062	0003	16/03/2024	361562/2024
JOSE TERTO NETO - ESPOLIO	530.124.025.000	IPU	101.24.0238592	0003	12/03/2024	365811/2024
JOSE THEODORO DA SILVA	019.006.059.000	IPU	101.24.0136844	0003	16/03/2024	355284/2024
JOSE THEODORO DE MATTOS	020.053.016.000	IPU	101.24.0143401	0003	15/03/2024	355853/2024
JOSE THOMAZ MADALENA - ESPOLIO	011.033.115.123	IPU	101.24.0096353	0003	12/03/2024	352402/2024
JOSE TIBURTINO DE OLIVEIRA	257.811	TFFP/FX	406.24.0542639	0001	27/03/2024	396858/2024
JOSE TOLENTINO DE SOUZA		ISS CC	705.23.2803282	0009	07/03/2024	411954/2024
JOSE TOMAZ DA SILVA - ESPOLIO	020.053.040.000	IPU	101.24.0143424	0003	15/03/2024	355855/2024
JOSE TOME DA ROCHA	402.003.012.000	IPU	101.24.0212224	0003	15/03/2024	362268/2024
JOSE TORT MESEGUE	017.023.075.000	IPU	101.24.0128307	0003	12/03/2024	354585/2024
JOSE UBALDO CARDOSO		ISS CC	705.23.2805145	0009	07/03/2024	412496/2024
JOSE UBIRACI NUNES OSTERNES DA PAZ - ME	167.347	TFFP/FX	406.24.0516087	0001	27/03/2024	382773/2024
JOSE UBIRANILSON PINHEIRO	007.002.031.022	IPU	101.24.0069354	0003	12/03/2024	351095/2024
JOSE UBIRANILSON PINHEIRO	001.064.022.154	IPU	101.24.0010448	0003	12/03/2024	346561/2024
JOSE UELTON MENDES FILHO	024.060.125.112	IPU	101.24.0163707	0003	15/03/2024	357734/2024
JOSE UILSON DA SILVA	GER3769	M.TRANS	709.24.2566099	0001	06/03/2024	415050/2024
JOSE UILTON DA SILVA	NSJ4213	M.TRANS	709.24.2593179	0001	15/03/2024	425187/2024
JOSE UNGARETTI NETO	622.553.001.000	IPUTUCE	103.24.0261691	0003	17/03/2024	370433/2024
JOSE VALADARES DE ALMEIDA		PP/FUNE	702.24.4000388	0002	18/03/2024	411278/2024
JOSE VALDECI ROSADO	150.698	TFFP/FX	406.24.0512973	0001	27/03/2024	381025/2024
JOSE VALDECIR BARBATO	183.081	TFFP/FX	406.24.0519857	0001	27/03/2024	384882/2024
JOSE VALDEIR DE OLIVEIRA	HDF2474	M.TRANS	709.24.2568750	0001	06/03/2024	416208/2024
JOSE VALDEMAR SANTOS SILVA	FJD6H78	M.TRANS	709.24.2581594	0001	11/03/2024	419667/2024
JOSE VALDENOR GOMES COIMBRA	209.536	TFFP/FX	406.24.0527195	0001	27/03/2024	388973/2024
JOSE VALDINO ROQUE ESTEVES	DAI4307	M.TRANS	709.24.2582107	0001	11/03/2024	419931/2024
JOSE VALDINO ROQUE ESTEVES	DAI4307	M.TRANS	709.24.2594433	0001	15/03/2024	425859/2024
JOSE VALDIR MATIAS	139.109	TFFP/FX	406.24.0511108	0001	27/03/2024	379978/2024
JOSE VALDIR XAVIER	EDT0637	M.TRANS	709.24.2605662	0001	22/03/2024	430973/2024
JOSE VALDO DA SILVA	DEE0254	M.TRANS	709.24.2583180	0001	11/03/2024	420470/2024



JOSE VALDO DA SILVA	DEE0254	M.TRANS	709.24.2572778	0001	06/03/2024	418002/2024
JOSE VALDO DA SILVA	DEE0254	M.TRANS	709.24.2600425	0001	20/03/2024	428673/2024
JOSE VALDO DA SILVA	DEE0254	M.TRANS	709.24.2593556	0001	15/03/2024	425375/2024
JOSE VALDO DA SILVA	DEE0254	M.TRANS	709.24.2583140	0001	11/03/2024	420439/2024
JOSE VALDO DA SILVA	DEE0254	M.TRANS	709.24.2593494	0001	15/03/2024	425331/2024
JOSE VALDO DE OLIVEIRA SANTOS	GJH9F43	M.TRANS	709.24.2608140	0001	22/03/2024	432359/2024
JOSE VALDO LIBERALINO	022.016.035.000	IPU	101.24.0153913	0003	23/03/2024	356844/2024
JOSE VALDY DE OLIVEIRA	014.008.023.002	IPU	101.16.3046480	0006	03/06/2017	344889/2024
JOSE VALDY DE OLIVEIRA	014.008.023.002	IPU	101.16.3046480	0005	03/05/2017	344888/2024
JOSE VALDY DE OLIVEIRA	014.008.023.002	IPU	101.16.3046480	0008	03/08/2017	344891/2024
JOSE VALDY DE OLIVEIRA	014.008.023.002	IPU	101.16.3046480	0007	03/07/2017	344890/2024
JOSE VALDY DE OLIVEIRA	014.008.023.002	IPU	101.16.3046480	0004	03/04/2017	344887/2024
JOSE VALDY DE OLIVEIRA	014.008.023.002	IPU	101.16.3046480	0001	03/01/2017	344884/2024
JOSE VALDY DE OLIVEIRA	014.008.023.002	IPU	101.16.3046479	0012	03/12/2017	344883/2024
JOSE VALDY DE OLIVEIRA	014.008.023.002	IPU	101.16.3046480	0003	03/03/2017	344886/2024
JOSE VALDY DE OLIVEIRA	014.008.023.002	IPU	101.16.3046480	0002	03/02/2017	344885/2024
JOSE VALDY DE OLIVEIRA	014.008.023.002	IPU	101.16.3046480	0009	03/09/2017	344892/2024
JOSE VALDY DE OLIVEIRA	014.008.023.001	IPU	101.16.3046598	0004	03/04/2017	344899/2024
JOSE VALDY DE OLIVEIRA	014.008.023.001	IPU	101.16.3046598	0002	03/02/2017	344897/2024
JOSE VALDY DE OLIVEIRA	014.008.023.001	IPU	101.16.3046598	0006	03/06/2017	344901/2024
JOSE VALDY DE OLIVEIRA	014.008.023.001	IPU	101.16.3046598	0005	03/05/2017	344900/2024
JOSE VALDY DE OLIVEIRA	014.008.023.001	IPU	101.16.3046598	0001	03/01/2017	344896/2024
JOSE VALDY DE OLIVEIRA	014.008.023.002	IPU	101.16.3046480	0011	03/11/2017	344894/2024
JOSE VALDY DE OLIVEIRA	014.008.023.001	IPU	101.16.3046480	0010	03/10/2017	344893/2024
JOSE VALDY DE OLIVEIRA	014.008.023.002	IPU	101.16.3046480	0012	03/12/2017	344895/2024
JOSE VALDY DE OLIVEIRA	014.008.023.001	IPU	101.16.3046478	0001	03/01/2017	344866/2024
JOSE VALDY DE OLIVEIRA	014.008.023.002	IPU	101.16.3046479	0011	03/11/2017	344882/2024
JOSE VALDY DE OLIVEIRA	014.008.023.002	IPU	101.16.3046479	0001	03/01/2017	344872/2024
JOSE VALDY DE OLIVEIRA	014.008.023.001	IPU	101.16.3046478	0006	03/06/2017	344871/2024
JOSE VALDY DE OLIVEIRA	014.008.023.002	IPU	101.16.3046479	0003	03/03/2017	344874/2024
JOSE VALDY DE OLIVEIRA	014.008.023.002	IPU	101.16.3046479	0002	03/02/2017	344873/2024
JOSE VALDY DE OLIVEIRA	014.008.023.001	IPU	101.16.3046478	0003	03/03/2017	344868/2024
JOSE VALDY DE OLIVEIRA	014.008.023.001	IPU	101.16.3046478	0004	03/04/2017	344869/2024
JOSE VALDY DE OLIVEIRA	014.008.023.001	IPU	101.16.3046478	0002	03/02/2017	344867/2024
JOSE VALDY DE OLIVEIRA	014.008.023.001	IPU	101.16.3046478	0005	03/05/2017	344870/2024
JOSE VALDY DE OLIVEIRA	014.008.023.002	IPU	101.16.3046479	0008	03/08/2017	344879/2024
JOSE VALDY DE OLIVEIRA	014.008.023.002	IPU	101.16.3046479	0007	03/07/2017	344878/2024
JOSE VALDY DE OLIVEIRA	014.008.023.002	IPU	101.16.3046479	0010	03/10/2017	344881/2024
JOSE VALDY DE OLIVEIRA	014.008.023.002	IPU	101.16.3046479	0009	03/09/2017	344880/2024
JOSE VALDY DE OLIVEIRA	014.008.023.002	IPU	101.16.3046479	0005	03/05/2017	344876/2024
JOSE VALDY DE OLIVEIRA	014.008.023.002	IPU	101.16.3046479	0004	03/04/2017	344875/2024
JOSE VALDY DE OLIVEIRA	014.008.023.002	IPU	101.16.3046479	0006	03/06/2017	344877/2024
JOSE VALDY DE OLIVEIRA	014.008.023.001	IPU	101.16.3046598	0003	03/03/2017	344898/2024
JOSE VALDYR SANTOS DO NASCIMENTO	KAG4677	M.TRANS	709.24.2603046	0001	22/03/2024	429777/2024
JOSE VALDYR SANTOS DO NASCIMENTO	KAG4677	M.TRANS	709.24.2603056	0001	22/03/2024	429778/2024
JOSE VALDYR VALLIS	CKC7236	M.TRANS	709.24.2601943	0001	20/03/2024	429502/2024
JOSE VALERO - ESPOLIO	026.044.057.000	IPU	101.24.0173776	0003	12/03/2024	358525/2024
JOSE VALERO - ESPOLIO	026.044.057.000	CIP	105.24.0271504	0003	29/03/2024	371650/2024
JOSE VALMIR NEVES DE ALMEIDA	016.015.121.306	IPU	101.24.0122043	0003	12/03/2024	354092/2024
JOSE VALTEMI R PIMENTEL	114.671	TFFP/FX	406.24.0507683	0001	27/03/2024	378284/2024
JOSE VALTER FERREIRA ALVES	308.894	TFFP/FX	406.24.0563191	0001	27/03/2024	405586/2024
JOSE VALTER RODRIGUES ARAUJO	FCQ0698	M.TRANS	709.24.2605402	0001	22/03/2024	430828/2024
JOSE VANDERLEI CICHETO	DZY8179	M.TRANS	709.24.2582496	0001	11/03/2024	420147/2024
JOSE VANDERLEI DOS SANTOS	511.031.002.000	IPU	101.24.0219742	0003	15/03/2024	363400/2024
JOSE VANDERLEI DOS SANTOS		ISS CC	705.23.2804613	0009	07/03/2024	412326/2024
JOSE VANDIR PINHEIRO TRANSPORTES	GCS0H04	M.TRANS	709.24.2572960	0001	06/03/2024	418102/2024
JOSE VANES ALVES DE OLIVEIRA		ISS CC	705.23.2804604	0009	07/03/2024	412322/2024
JOSE VANES ALVES DE OLIVEIRA	511.028.018.000	IPU	101.24.0219675	0003	15/03/2024	363385/2024
JOSE VENANCIO DE OLIVEIRA FILHO	233.877	TFFP/FX	406.24.0534314	0001	27/03/2024	392826/2024
JOSE VENANCIO DE PAULA - ESPOLIO	006.042.029.000	IPU	101.24.0063661	0003	12/03/2024	350627/2024
JOSE VENESLAU DE SOUTO	162.665	TFFP/FX	406.24.0515164	0001	27/03/2024	382253/2024
JOSE VENDEL ALVES	098.358	TFFP/FX	406.24.0505652	0001	27/03/2024	377311/2024
JOSE VENCIO DA SILVA	522.112.008.000	IPU	101.24.0233388	0003	12/03/2024	365098/2024
JOSE VICENTE DA SILVA	GAS0041	M.TRANS	709.24.2586205	0001	15/03/2024	421923/2024
JOSE VICENTE DE ARAUJO	027.017.003.002	IPU	101.24.0176372	0003	12/03/2024	358776/2024
JOSE VICENTE FERREIRA - ESPOLIO	026.080.034.000	IPU	101.24.0174812	0003	12/03/2024	358619/2024
JOSE VICTOR DE LAURO	610.407.004.000	IPUTUCE	103.24.0258726	0003	17/03/2024	370253/2024
JOSE VICTOR DE LAURO	610.407.012.000	CIP	105.24.0275197	0003	29/03/2024	373138/2024
JOSE VICTOR DE LAURO	610.407.001.000	IPUTUCE	103.24.0258723	0003	17/03/2024	370252/2024
JOSE VICTOR DE LAURO	610.409.008.000	CIP	105.24.0275200	0003	29/03/2024	373140/2024
JOSE VICTOR DE LAURO	610.409.008.000	IPUTUCE	103.24.0258747	0003	17/03/2024	370260/2024
JOSE VICTOR DE LAURO	610.407.004.000	CIP	105.24.0275192	0003	29/03/2024	373134/2024
JOSE VICTOR DE LAURO	610.402.018.000	CIP	105.24.0275170	0003	29/03/2024	373124/2024
JOSE VICTOR DE LAURO	610.407.012.000	IPUTUCE	103.24.0258734	0003	17/03/2024	370257/2024
JOSE VICTOR DE LAURO	610.407.005.000	CIP	105.24.0275193	0003	29/03/2024	373135/2024
JOSE VICTOR DE LAURO	610.407.005.000	IPUTUCE	103.24.0258727	0003	17/03/2024	370254/2024
JOSE VICTOR DE LAURO	610.402.017.000	CIP	105.24.0275169	0003	29/03/2024	373123/2024
JOSE VICTOR DE LAURO	610.402.020.000	CIP	105.24.0275172	0003	29/03/2024	373125/2024
JOSE VICTOR DOS SANTOS	521.048.010.000	IPU	101.24.0228191	0003	12/03/2024	364449/2024
JOSE VICTOR SAVORDELLI BODINI	004.006.065.013	IPU	101.24.0039277	0003	15/03/2024	348930/2024
JOSE VIEGAS FERREIRA	200.440	TFFP/FX	406.24.0524783	0001	27/03/2024	387745/2024
JOSE VIEIRA	027.129.006.000	IPU	101.24.0180461	0003	12/03/2024	359108/2024
JOSE VIEIRA CRISPIM	031.143.005.000	IPU	101.24.0200047	0003	17/03/2024	360878/2024
JOSE VIEIRA DA SILVA	530.130.031.000	IPU	101.24.0238846	0003	12/03/2024	365837/2024
JOSE VIEIRA DA SILVA	530.130.030.000	IPU	101.24.0238845	0003	12/03/2024	365836/2024
JOSE VIEIRA DA SILVA	533.001.076.000	IPU	101.24.0248539	0003	16/03/2024	367239/2024
JOSE VIEIRA DA SILVA	532.315.084.000	CIP	105.24.0274070	0003	29/03/2024	372536/2024
JOSE VIEIRA DA SILVA	030.088.016.000	IPU	101.24.0191403	0003	16/03/2024	360055/2024
JOSE VIEIRA DE ARAUJO - ESPOLIO	003.045.088.000	IPU	101.24.0029764	0003	17/03/2024	347842/2024
JOSE VIEIRA DE MELO FILHO PAISAGISMO ME	190.193	TFFP/FX	406.24.0521830	0001	27/03/2024	386016/2024
JOSE VIEIRA DE SOUZA FILHO SERVICOS - ME	202.837	TFFP/FX	406.24.0525418	0001	27/03/2024	388067/2024
JOSE VIEIRA LIMA	021.020.011.000	IPU	101.24.0149557	0003	16/03/2024	356491/2024
JOSE VIEIRA LIMA	AYD6109	M.TRANS	709.24.2586856	0001	15/03/2024	422243/2024
JOSE VIEIRA NETO	208.992	TFFP/FX	406.24.0527038	0001	27/03/2024	388883/2024
JOSE VIEIRA NETO - ESPOLIO	521.020.043.046	IPU	101.24.0226751	0003	12/03/2024	364346/2024
JOSE VIEIRA NETO DE ARAUJO	020.021.034.000	IPU	101.24.0141781	0003	15/03/2024	355717/2024
JOSE VIEIRA SOBRINHO		P.PUBL	707.24.0276729	0003	29/03/2024	413968/2024
JOSE VIGILATO BARBOSA	620.021.013.000	IPU	101.24.0259530	0003	12/03/2024	368982/2024
JOSE VINICIO CARLOS CALEGARI	102.247	TFFP/FX	406.24.0506127	0001	27/03/2024	377533/2024
JOSE VIRGULINO PEREIRA	DUO1D93	M.TRANS	709.24.2582832	0001	11/03/2024	420303/2024
JOSE VITALINO DOS SANTOS	DAN2703	M.TRANS	709.24.2568576	0001	06/03/2024	416122/2024
JOSE VITOR DE LIMA	EIH1904	M.TRANS	709.24.2581969	0001	11/03/2024	419852/2024
JOSE VITOR DE OLIVEIRA		ISS CC	705.23.2804066	0009	07/03/2024	412139/2024
JOSE VITOR DE OLIVEIRA	026.067.077.000	IPU	101.24.0174407	0003	12/03/2024	358585/2024

JOSE VITURINO DE QUEIROZ	090.021	TFFP/FX	406.24.0504678	0001	27/03/2024	376836/2024
JOSE WAGNER VIEIRA DE SOUZA	008.027.050.004	IPU	101.24.0079106	0003	12/03/2024	351531/2024
JOSE WAGNER VIEIRA DE SOUZA	008.027.050.009	IPU	101.24.0079111	0003	12/03/2024	351532/2024
JOSE WALDER FILHO	524.010.017.000	IPU	101.24.0235003	0003	15/03/2024	365316/2024
JOSE WALDIR DE OLIVEIRA COSTA	533.223.040.000	IPU	101.24.0251430	0003	16/03/2024	367707/2024
JOSE WALDIR DE OLIVEIRA COSTA - ESPOLIO	533.223.039.000	IPU	101.24.0251429	0003	16/03/2024	367706/2024
JOSE WALKEMAR PEREIRA VENANCIO		ISS CC	705.23.2802791	0009	07/03/2024	411830/2024
JOSE WALTER DE MELO	131.580	TFFP/FX	406.24.0510030	0001	27/03/2024	379412/2024
JOSE WALTER GAMA SOUZA - ESPOLIO	620.604.019.000	CIP	105.24.0275502	0003	29/03/2024	373246/2024
JOSE WANDERLEI MARTINS	522.113.001.000	IPU	101.24.0233413	0003	12/03/2024	365101/2024
JOSE WANDERLEY DA SILVA	020.045.016.000	IPU	101.24.0142814	0003	15/03/2024	355821/2024
JOSE WANDERLEY DA SILVA	019.030.052.018	IPU	101.24.0138818	0003	16/03/2024	355453/2024
JOSE WASHINGTON DANTAS MARTINS	GGN0D58	M.TRANS	709.24.2601767	0001	20/03/2024	429390/2024
JOSE WASHINGTON DANTAS MARTINS	GGN0D58	M.TRANS	709.24.2570881	0001	06/03/2024	417058/2024
JOSE WASHINGTON DANTAS MARTINS	GGN0D58	M.TRANS	709.24.2602205	0001	20/03/2024	429672/2024
JOSE WBERG TAVARES PINTO	024.019.137.641	IPU	101.24.0161519	0003	15/03/2024	357562/2024
JOSE WELITON DA SILVA	GDO5D64	M.TRANS	709.24.2567970	0001	06/03/2024	415793/2024
JOSE WELLINGTON AURELIANO DA SILVA	BTG4928	M.TRANS	709.24.2597263	0001	20/03/2024	427136/2024
JOSE WELLINGTON AURELIANO DA SILVA	BTG4928	M.TRANS	709.24.2597312	0001	20/03/2024	427162/2024
JOSE WELLINGTON DA SILVA	260.566	TFFP/FX	406.24.0543653	0001	27/03/2024	397338/2024
JOSE WELLINGTON DA SILVA	295.631	TFFP/FX	406.24.0557676	0001	27/03/2024	403378/2024
JOSE WELLITON GOMES RIBEIRO	DRV8E68	M.TRANS	709.24.2603206	0001	22/03/2024	429853/2024
JOSE WELLINGTON XAVIER DA SILVA	127.963	TFFP/FX	406.24.0509523	0001	27/03/2024	379129/2024
JOSE WILAMAS SILVA SANTOS	FBB2B34	M.TRANS	709.24.2593749	0001	15/03/2024	425480/2024
JOSE WILIAN DE ALMEIDA	131.973	TFFP/FX	406.24.0510085	0001	27/03/2024	379442/2024
JOSE WILLAS PEREIRA DE LIMA	279.124	TFFP/FX	406.24.0550485	0001	27/03/2024	400373/2024
JOSE WILLIAM DE ARAUJO	261.969	TFFP/FX	406.24.0544182	0001	27/03/2024	397566/2024
JOSE WILSON BARDOCHA		ISS CC	705.23.2802781	0009	07/03/2024	411829/2024
JOSE WILSON CARDOSO LIMA	155.376	TFFP/FX	406.24.0513789	0001	27/03/2024	381476/2024
JOSE WILSON PEIXOTO DA SILVA	GAW6H84	M.TRANS	709.24.2570117	0001	06/03/2024	416722/2024
JOSE WILSON VICENTE DA CONCEICAO	CMW0I25	M.TRANS	709.24.2608015	0001	22/03/2024	432286/2024
JOSE WUILSON DOS SANTOS	511.004.001.000	IPU	101.24.0219199	0003	15/03/2024	363295/2024
JOSE WUILSON DOS SANTOS	511.004.001.000	CIP	105.24.0272380	0003	29/03/2024	371894/2024
JOSE ZACARIAS FERRO	189.856	TFFP/FX	406.24.0521728	0001	27/03/2024	385960/2024
JOSE ZAGRAKALIN - ESPOLIO	021.020.005.000	IPU	101.24.0149554	0003	16/03/2024	356490/2024
JOSE ZEBINI	018.078.025.000	IPU	101.24.0135268	0003	17/03/2024	355191/2024
JOSE ZENITO DE SANTANA	152.122.025.000	ISS CC	705.23.2807085	0009	07/03/2024	413161/2024
JOSE ZIMBARO	524.178.029.000	IPU	101.24.0235973	0003	15/03/2024	365472/2024
JOSE ZITO DA SILVA FILHO	159.065	MULTA	704.24.2528431	0001	05/03/2024	411394/2024
JOSE ZITO DA SILVA PINTURAS - ME	230.296	TFFP/FX	406.24.0533141	0001	27/03/2024	392224/2024
JOSEANA SOARES GONCALVES DE OLIVEIRA	532.100.095.219	IPU	101.24.0244072	0003	12/03/2024	366467/2024
JOSEANE ALEXANDRE DA SILVA	EUY2E48	M.TRANS	709.24.2608476	0001	22/03/2024	432534/2024
JOSEANE ARAUJO FERREIRA		PP/FUNE	702.23.4009163	0010	11/03/2024	411136/2024
JOSEANE BARBOSA DA SILVA PECAS	195.703	TFFP/FX	406.24.0523443	0001	27/03/2024	386970/2024
JOSEANE DA SILVA SANTOS	DQN2957	M.TRANS	709.24.2581186	0001	11/03/2024	419445/2024
JOSEANE DE SOUZA SANTANA	001.040.036.045	IPU	101.24.0008367	0003	12/03/2024	346437/2024
JOSEANE MARIA DA SILVA SANTOS	003.047.013.309	IPU	101.24.0031584	0001	17/03/2024	348112/2024
JOSEANE MONTEIRO DOS SANTOS	EBO1404	M.TRANS	709.24.2571682	0001	06/03/2024	417424/2024
JOSEANO BEZERRA CAVALCANTE	220.852	TFFP/FX	406.24.0530508	0001	27/03/2024	390817/2024
JOSEANO LOURENCO 72567317449	DHR1B10	M.TRANS	709.24.2571532	0001	06/03/2024	417335/2024
JOSEAS DIAS DE MACEDO	002.058.037.000	IPU	101.24.0021727	0003	12/03/2024	347263/2024
JOSECI HORACIO LOPES	524.427.058.000	IPU	101.24.0237304	0003	15/03/2024	365649/2024
JOSECILDO BERTO DOS SANTOS	BSY1C20	M.TRANS	709.24.2608815	0001	22/03/2024	432723/2024
JOSEDIR FERREIRA PIMENTEL	534.310.034.000	CIP	105.24.0275011	0003	29/03/2024	373049/2024
JOSEF PLETITSCH	623.718.005.000	IPUTUCE	103.24.0262829	0003	17/03/2024	370997/2024
JOSEFA A. AMORIM COSTA MOVEIS ME	176.737	TFFP/FX	406.24.0518265	0001	27/03/2024	383948/2024
JOSEFA ALDETE ALVES DA SILVA	FEY6E54	M.TRANS	709.24.2607049	0001	22/03/2024	431753/2024
JOSEFA ALEXANDRE SEVERINO	DMA3164	M.TRANS	709.24.2564690	0001	06/03/2024	414364/2024
JOSEFA ALEXANDRE SEVERINO	510.215.056.000	IPU	101.24.0216004	0003	12/03/2024	362827/2024
JOSEFA ALEXANDRE SEVERINO	510.215.056.000	CIP	105.24.0272365	0003	29/03/2024	371882/2024
JOSEFA ALVES GADELHA	328.480	TFFP/FX	406.24.0569459	0001	27/03/2024	407692/2024
JOSEFA AMARA DE OLIVEIRA TONGA	GPC2J40	M.TRANS	709.24.2582090	0001	11/03/2024	419921/2024
JOSEFA ANTONIA DE SOUSA	512.100.066.065	IPU	101.24.0225365	0003	12/03/2024	364152/2024
JOSEFA BATISTA FEITOSA		ISS CC	705.23.2804426	0009	07/03/2024	412252/2024
JOSEFA BATISTA FEITOSA	033.023.031.000	IPU	101.24.0206243	0003	16/03/2024	361691/2024
JOSEFA BENE DE MELO LAGOS	120.896	TFFP/FX	406.24.0508489	0001	27/03/2024	378658/2024
JOSEFA BENEDITO LIMA	FOA5G03	M.TRANS	709.24.2593073	0001	15/03/2024	425133/2024
JOSEFA BEZERRA LIMA DE ARAUJO	FG3E774	M.TRANS	709.24.2583437	0001	11/03/2024	420622/2024
JOSEFA BEZERRA LIMA DE ARAUJO	005.011.052.093	IPU	101.24.0051059	0003	12/03/2024	349752/2024
JOSEFA CALIXTO RIBEIRO	030.046.119.037	IPU	101.24.0189849	0003	16/03/2024	359858/2024
JOSEFA CAMILO DE SOUZA	512.100.062.007	IPU	101.24.0224767	0003	12/03/2024	364006/2024
JOSEFA CAMPOS GOUVEIA FERREIRA	FQW0Q347	M.TRANS	709.24.2573336	0001	06/03/2024	418302/2024
JOSEFA CLAUDIA LIMA DE ANDRADE	510.258.005.000	IPU	101.24.0217126	0003	12/03/2024	362943/2024
JOSEFA CLEMENTE TAVARES DE LIRA	EVV4B57	M.TRANS	709.24.2585124	0001	15/03/2024	421423/2024
JOSEFA COELHO DE ALMEIDA	510.239.040.000	IPU	101.24.0216604	0003	12/03/2024	362881/2024
JOSEFA COSMA GONCALVES DA SILVA	GGB6F56	M.TRANS	709.24.2590184	0001	15/03/2024	423648/2024
JOSEFA DA SILVA BESERRA GOUVEIA	030.072.019.009	IPU	101.24.0190713	0003	16/03/2024	359968/2024
JOSEFA DAS DORES GOMES DE LIMA	623.714.019.000	IPUTUCE	103.24.0262784	0003	17/03/2024	370978/2024
JOSEFA DE AZEVEDO FAGUNDES	511.013.001.000	GAM	802.23.4063847	0001	22/03/2024	434061/2024
JOSEFA DE FATIMA DA SILVA	GFE7D14	M.TRANS	709.24.2607904	0001	22/03/2024	432223/2024
JOSEFA DE FATIMA DA SILVA	GFE7D14	M.TRANS	709.24.2607980	0001	22/03/2024	432265/2024
JOSEFA DE FATIMA DA SILVA	GFE7D14	M.TRANS	709.24.2598636	0001	20/03/2024	427822/2024
JOSEFA DE FATIMA DA SILVA	GFE7D14	M.TRANS	709.24.2609034	0001	22/03/2024	432863/2024
JOSEFA DE FATIMA DA SILVA	GFE7D14	M.TRANS	709.24.2572894	0001	06/03/2024	418073/2024
JOSEFA DE SOUZA SANTOS	GHR7120	M.TRANS	709.24.2586251	0001	15/03/2024	421942/2024
JOSEFA DOMINGAS DE JESUS SANTOS	014.019.021.170	IPU	101.24.0113436	0003	12/03/2024	353403/2024
JOSEFA DONIZETTI TEIXEIRA	070.483	TFFP/FX	406.24.0503123	0001	27/03/2024	376225/2024
JOSEFA EDENILDE DE JESUS	156.409	TFFP/FX	406.24.0513987	0001	27/03/2024	381592/2024
JOSEFA ELZA DE JESUS MELO	CVV6464	M.TRANS	709.24.2589871	0001	15/03/2024	423494/2024
JOSEFA FELIX DE SOUZA NASCIMENTO	232.270	TFFP/FX	406.24.0533763	0001	27/03/2024	392548/2024
JOSEFA GOMES - ESPOLIO	532.531.003.231	IPU	101.24.0248261	0003	12/03/2024	367162/2024
JOSEFA GOMES ALLUQUES	FUU8009	M.TRANS	709.24.2607767	0001	22/03/2024	432139/2024
JOSEFA GOMES DOS SANTOS	003.100.001.183	IPU	101.24.0036276	0003	17/03/2024	348613/2024
JOSEFA IRIS DE SOUSA	EZH4Z80	M.TRANS	709.24.2568726	0001	06/03/2024	416193/2024
JOSEFA JESUS MARTINS		ISS CC	705.23.2801701	0009	07/03/2024	411606/2024
JOSEFA JOANA ROMEIRO MOURA FORM COND ME	FUH1708	M.TRANS	709.24.2604330	0001	22/03/2024	430378/2024
JOSEFA JOSELITA GOMES DA SILVA HOLANDA	FZQ3117	M.TRANS	709.24.2573823	0001	06/03/2024	418551/2024
JOSEFA LOURENCO DA SILVA ALMEIDA	FYK2829	M.TRANS	709.24.2598472	0001	20/03/2024	427746/2024
JOSEFA LOURENCO MARGARIDA DA CONCEICAO		ISS CC	705.23.2807246	0009	07/03/2024	413204/2024
JOSEFA MARIA APRIGIO		ISS CC	705.23.2804599	0009	07/03/2024	412319/2024
JOSEFA MARIA APRIGIO	511.024.008.000	IPU	101.24.0219589	0003	15/03/2024	363369/2024
JOSEFA MARIA BERNARDO DA SILVA	BP54396	M.TRANS	709.24.2567916	0001	06/03/2024	415762/2024
JOSEFA MARIA BEZERRA SILVA	EEG2091	M.TRANS	709.24.2591888	0001	15/03/2024	424523/2024
JOSEFA MARIA DA COSTA		ISS CC	705.23.2803170	0009	07/03/2024	411928/2024

JOSEFA MARIA DA SILVA		ISS CC	705.23.3019532	0006	22/03/2024	413571/2024
JOSEFA MARIA DA SILVA	534.130.028.000	IPTU	101.24.0256457	0003	16/03/2024	368453/2024
JOSEFA MARIA DA SILVA		ISS CC	705.23.2807627	0009	07/03/2024	413359/2024
JOSEFA MARIA DA SILVA	005.082.007.000	IPTU	101.23.3008832	0006	17/03/2024	345816/2024
JOSEFA MARIA DA SILVA	005.082.007.000	IPTU	101.24.0055984	0003	12/03/2024	350168/2024
JOSEFA MARIA DA SILVA CARVALHO	DJL5D42	M.TRANS	709.24.2570872	0001	06/03/2024	417053/2024
JOSEFA MARIA DA SILVA FERREIRA	032.073.062.083	IPTU	101.24.0203387	0003	17/03/2024	361253/2024
JOSEFA MARIA DA SILVA LEITE	521.027.036.000	GAM	802.24.4030865	0001	18/03/2024	434111/2024
JOSEFA MARIA DE LIMA TAVERA	532.061.054.000	IPTU	101.24.0241898	0003	12/03/2024	366120/2024
JOSEFA MARIA DE OLIVEIRA ALMEIDA	033.001.133.000	IPTU	101.24.0204754	0003	16/03/2024	361522/2024
JOSEFA MARIA DE SOUSA	533.018.018.000	IPTU	101.24.0249257	0003	16/03/2024	367403/2024
JOSEFA MARIA DE SOUSA		ISS CC	705.23.2806810	0009	07/03/2024	413078/2024
JOSEFA MARIA DOS SANTOS	097.257	TFFP/FX	406.24.0505479	0001	27/03/2024	377240/2024
JOSEFA MARIA LIMA DE ALBUQUERQUE	510.254.045.000	IPTU	101.24.0217038	0003	12/03/2024	362935/2024
JOSEFA MARIA PAULINO		ISS CC	705.23.2807300	0009	07/03/2024	413223/2024
JOSEFA MARIA PEREIRA SILVA	DUU8271	M.TRANS	709.24.2571477	0001	06/03/2024	417303/2024
JOSEFA MARIA SILVA SANTOS	DWJ8227	M.TRANS	709.24.2597254	0001	20/03/2024	427131/2024
JOSEFA MARQUES DE OLIVEIRA SILVA	016.062.045.000	IPTU	101.24.0126462	0003	12/03/2024	354453/2024
JOSEFA MARQUES RAMOS - ESPOLIO	021.001.008.000	IPTU	101.24.0146971	0003	16/03/2024	356258/2024
JOSEFA MARQUES RAMOS - ESPOLIO	021.001.009.000	IPTU	101.24.0146972	0003	16/03/2024	356259/2024
JOSEFA MARTINS FRANCO	263.695	TFFP/FX	406.24.0544822	0001	27/03/2024	397839/2024
JOSEFA MAXIMO DE CASTRO SOUSA	FZ22G21	M.TRANS	709.24.2600519	0001	20/03/2024	428730/2024
JOSEFA MIGUEL ARCANJO - ME	152.467	TFFP/FX	406.24.0513287	0001	27/03/2024	381194/2024
JOSEFA MIGUEL ARCANJO - ME	152.467	TFSANIT	407.24.0258721	0002	27/03/2024	409081/2024
JOSEFA NEIDE SIMOES PEREIRA	APS0C73	M.TRANS	709.24.2595783	0001	15/03/2024	426613/2024
JOSEFA NEIDE SIMOES PEREIRA	APS0C73	M.TRANS	709.24.2586846	0001	15/03/2024	422238/2024
JOSEFA OLIVIA DOS SANTOS	DTD6E86	M.TRANS	709.24.2567880	0001	06/03/2024	415741/2024
JOSEFA PEREIRA DE AZEVEDO	270.165	TFFP/FX	406.24.0547209	0001	27/03/2024	398892/2024
JOSEFA PEREIRA DE BRITO	030.072.020.144	IPTU	101.24.0190988	0003	16/03/2024	360021/2024
JOSEFA PEREIRA DE MEIRELES	623.725.010.000	IPTUTCE	103.24.0262906	0003	17/03/2024	371027/2024
JOSEFA POLIANA DOS SANTOS DA SILVA	017.021.010.171	IPTU	101.24.0128105	0003	12/03/2024	354567/2024
JOSEFA QUITERIA DA CONCEICAO - ESPOLIO	532.531.003.170	IPTU	101.24.0248200	0003	12/03/2024	367139/2024
JOSEFA RODRIGUES DA SILVA	NMI6596	M.TRANS	709.24.2566041	0001	06/03/2024	415024/2024
JOSEFA ROSA LIMA	224.414	TFFP/FX	406.24.0531658	0001	27/03/2024	391458/2024
JOSEFA ROSALINA DAS VIRGENS SANTANA	533.205.014.000	IPTU	101.24.0250433	0003	16/03/2024	367576/2024
JOSEFA SANTANA	DWQ7G70	M.TRANS	709.24.2594720	0001	15/03/2024	426008/2024
JOSEFA SANTOS DA SILVA	145.090	TFFP/FX	406.24.0512018	0001	27/03/2024	380499/2024
JOSEFA SONIA DE SANTANA	166.657	TFFP/FX	406.24.0515947	0001	27/03/2024	382693/2024
JOSEFA TENORIO COSTA - ESPOLIO	623.101.015.000	IPTUTCE	103.24.0261969	0003	17/03/2024	370567/2024
JOSEFA TENORIO COSTA - ESPOLIO	623.101.071.000	IPTUTCE	103.24.0262011	0003	17/03/2024	370585/2024
JOSEFA VIEIRA DE OLIVEIRA	EDT7G74	M.TRANS	709.24.2585531	0001	15/03/2024	421624/2024
JOSEFER POVOA DA SILVA		ISS CC	705.23.2804500	0009	07/03/2024	412277/2024
JOSEFINA ANTONIA DA SILVA		ISS CC	705.23.2806198	0009	07/03/2024	412833/2024
JOSEFINA BEZERRA	024.019.131.263	IPTU	101.24.0160840	0003	15/03/2024	357475/2024
JOSEFINA MARIA DA SILVA MAIA	532.139.004.000	IPTU	101.24.0245978	0003	12/03/2024	366792/2024
JOSEFINA PIRES DE TRINDADE LIMA	534.006.002.000	IPTU	101.24.0253795	0003	16/03/2024	368020/2024
JOSEFINA RODRIGUES DOS SANTOS - ESPOLIO	018.053.025.000	IPTU	101.24.0133755	0003	01/03/2024	355023/2024
JOSEFINA SARLO MAROTTI - ESPOLIO	001.039.026.000	IPTU	101.24.0008262	0003	12/03/2024	346422/2024
JOSEILDA DA SILVA SANTOS	532.100.095.125	IPTU	101.24.0243978	0003	12/03/2024	366442/2024
JOSEILDO DOS SANTOS SILVA	512.022.136.000	IPTU	101.24.0221673	0003	12/03/2024	363648/2024
JOSEILDO GERCIANO DA SILVA	290.461	TFSANIT	407.24.0261553	0002	27/03/2024	410117/2024
JOSEILDO GERCIANO DA SILVA	290.461	TFFP/FX	406.24.0555365	0001	27/03/2024	402386/2024
JOSEILDO GOMES DA SILVA	532.035.008.000	IPTU	101.24.0240863	0003	12/03/2024	366030/2024
JOSEILDO MUNIZ DE LIMA	031.145.021.000	IPTU	101.24.0200270	0003	17/03/2024	360909/2024
JOSEILDO SANTOS DA SILVA	QDA9F62	M.TRANS	709.24.2589246	0001	15/03/2024	423180/2024
JOSEILDO SANTOS DA SILVA	288.694	TFFP/FX	406.24.0554569	0001	27/03/2024	402090/2024
JOSEILSON MOISES DE SOUZA	088.112	TFFP/FX	406.24.0504496	0001	27/03/2024	376747/2024
JOSEILTON JOAO DE ALMEIDA	254.329	TFFP/FX	406.24.0541325	0001	27/03/2024	396253/2024
JOSEIR MANOEL DO CARMO	510.249.010.000	IPTU	101.24.0216853	0003	12/03/2024	362907/2024
JOSELANIO FERREIRA DA SILVA	DZX2G38	M.TRANS	709.24.2564626	0001	06/03/2024	414332/2024
JOSELENO PEREIRA PINTO	023.013.081.000	IPTU	101.24.0156220	0003	12/03/2024	357015/2024
JOSELHA DE FATIMA DA SILVA SATO	256.929	TFFP/FX	406.24.0542320	0001	27/03/2024	396697/2024
JOSELI JOSE DE SOUZA		ISS CC	705.23.2806889	0009	07/03/2024	413110/2024
JOSELI JOSE DE SOUZA	533.114.023.000	IPTU	101.24.0249877	0003	16/03/2024	367511/2024
JOSELI MARIA BEZERRA SANTOS	025.056.017.114	IPTU	101.24.0167388	0003	17/03/2024	358036/2024
JOSELIA CORDEIRO BEZERRA DIOGENES		P.PUBL	707.24.0276059	0003	29/03/2024	413752/2024
JOSELIA DE OLIVEIRA COSTA	216.501	TFFP/FX	406.24.0529150	0001	27/03/2024	390051/2024
JOSELIA FERREIRA DE OLIVEIRA	511.026.012.000	IPTU	101.24.0219627	0003	15/03/2024	363375/2024
JOSELIA MARIA DA SILVA	131.638	P.PUBL	707.24.0276192	0003	29/03/2024	413793/2024
JOSELIA NUNES DOS SANTOS	EGU3461	M.TRANS	709.24.2606283	0001	22/03/2024	431340/2024
JOSELIA PACHECO DE SOUSA		P.PUBL	707.24.0276276	0003	29/03/2024	413819/2024
JOSELICE RIBEIRO DE ALENCAR	CLE0298	M.TRANS	709.24.2585094	0001	15/03/2024	421411/2024
JOSELINA APARECIDA DA SILVA	QXH0E70	M.TRANS	709.24.2564204	0001	06/03/2024	414241/2024
JOSELINO SANTOS MACHADO		ISS CC	705.23.2807232	0009	07/03/2024	413200/2024
JOSELIO FERREIRA DE LIMA	155.773	TFFP/FX	406.24.0513857	0001	27/03/2024	381518/2024
JOSELITA BRITO DOS SANTOS	FKG1H98	M.TRANS	709.24.2606209	0001	22/03/2024	431289/2024
JOSELITA DE AZEVEDO OLIVEIRA	532.319.001.000	CIP	105.24.0274082	0003	29/03/2024	372542/2024
JOSELITA FRANCISCA DO NASCIMENTO	EUB6F79	M.TRANS	709.24.2572915	0001	06/03/2024	418084/2024
JOSELITA LISBOA SILVA	510.216.023.000	IPTU	101.24.0216040	0003	12/03/2024	362838/2024
JOSELITA MARIA SANT ANNA DOS SANTOS	003.047.016.751	IPTU	101.24.0033012	0003	17/03/2024	348294/2024
JOSELITA TEIXEIRA DOS SANTOS	ELQ4A95	M.TRANS	709.24.2593982	0001	15/03/2024	425604/2024
JOSELITO ALVES DA SILVA	FAQ9013	M.TRANS	709.24.2574281	0001	06/03/2024	418814/2024
JOSELITO ALVES DE ARAUJO	033.036.081.000	IPTU	101.24.0207024	0003	16/03/2024	361780/2024
JOSELITO ALVES TEIXEIRA	184.299	TFFP/FX	406.24.0520198	0001	27/03/2024	385088/2024
JOSELITO ALVES TEIXEIRA	019.078.029.000	IPTU	101.23.3083885	0005	14/03/2024	345855/2024
JOSELITO ALVES TEIXEIRA		ISS CC	705.23.3083586	0005	06/03/2024	413580/2024
JOSELITO ALVES TEIXEIRA	019.078.029.000	IPTU	101.23.3083884	0005	14/03/2024	345854/2024
JOSELITO BATTISTA COSTA	NTE7358	M.TRANS	709.24.2593545	0001	15/03/2024	425367/2024
JOSELITO BATTISTA COSTA	NTE7358	M.TRANS	709.24.2565801	0001	06/03/2024	414908/2024
JOSELITO BEZERRA DOS SANTOS	029.114.002.000	CIP	105.24.0271702	0003	29/03/2024	371681/2024
JOSELITO DA SILVA ALVES	018.032.097.000	IPTU	101.24.0131994	0003	17/03/2024	354834/2024
JOSELITO DE JESUS	229.176	TFFP/FX	406.24.0532885	0001	27/03/2024	392097/2024
JOSELITO F.SOUZA BAR - ME	228.011	TFFP/FX	406.24.0532512	0001	27/03/2024	391897/2024
JOSELITO OLIVEIRA TRANSPORTES	167.564	TFFP/FX	406.24.0516126	0001	27/03/2024	382799/2024
JOSELITO RIBEIRO PAPAN	FKZ4167	M.TRANS	709.24.2583121	0001	11/03/2024	420426/2024
JOSELITO SOARES PINTO	011.028.046.000	IPTU	101.24.0095164	0003	12/03/2024	352328/2024
JOSELITO SOUZA RIOS	232.007	TFFP/FX	406.24.0533680	0001	27/03/2024	392500/2024
JOSELMA ALVES DA SILVA - ESPOLIO	532.531.003.154	IPTU	101.24.0248184	0003	12/03/2024	367133/2024
JOSELMA MARIA DOS SANTOS MARQUES	005.011.052.018	IPTU	101.24.0050984	0003	12/03/2024	349734/2024
JOSELMO CORREIA DE MENEZES	004.050.329.065	IPTU	101.24.0045054	0003	15/03/2024	349341/2024
JOSELUCIA GOMES DE SOUZA	020.029.098.016	IPTU	101.24.0142274	0003	15/03/2024	355766/2024
JOSELY DA SILVA LADEIRA - ESPOLIO	533.250.028.000	IPTU	101.24.0252490	0003	16/03/2024	367833/2024
JOSELY LADEIRA	226.519	TFFP/FX	406.24.0532323	0001	27/03/2024	391798/2024
JOSEMAR AMARAL DA SILVA	FSW1H96	M.TRANS	709.24.2586140	0001	15/03/2024	421887/2024

JOSEMAR FERREIRA DOS SANTOS	512.028.094.134	IPTU	101.24.0222649	0003	12/03/2024	363753/2024
JOSEMAR MARQUES DOS SANTOS	134.026	TFFP/FX	406.24.0510368	0001	27/03/2024	379589/2024
JOSEMAR TEIXEIRA LOPES LUZ		ISS CC	705.23.2804592	0009	07/03/2024	412315/2024
JOSEMAR TEIXEIRA LOPES LUZ		ISS CC	705.23.2804591	0009	07/03/2024	412314/2024
JOSEMAR GABRIEL DE OMENA	030.101.018.000	IPTU	101.24.0192180	0003	16/03/2024	360115/2024
JOSEMAR GUSTAVO DA SILVA	140.822	TFFP/FX	406.24.0511355	0001	27/03/2024	380143/2024
JOSEMEIRE ALVES MONTEIRO	EZD6974	M.TRANS	709.24.2586994	0001	15/03/2024	422313/2024
JOSEMILSON MUNIZ DE LIMA	031.152.011.000	IPTU	101.24.0200443	0003	17/03/2024	360936/2024
JOSEMIR LOPES DA SILVA	SUN2J79	M.TRANS	709.24.2583896	0001	11/03/2024	420879/2024
JOSEMIR MENDES TAVARES	FJC0877	M.TRANS	709.24.2582842	0001	11/03/2024	420309/2024
JOSENALDO OLIVEIRA DOS SANTOS TRANSPORTES - ME	237.494	TFFP/FX	406.24.0535487	0001	27/03/2024	393465/2024
JOSENALDO SERAFIM DE OLIVEIRA	CKZ5E39	M.TRANS	709.24.2616977	0001	28/03/2024	433818/2024
JOSENALDO SERAFIM DE OLIVEIRA	CKZ5E39	M.TRANS	709.24.2595976	0001	15/03/2024	426727/2024
JOSENALDO SERAFIM DE OLIVEIRA	CKZ5E39	M.TRANS	709.24.2594876	0001	15/03/2024	426073/2024
JOSENALDO SERAFIM DE OLIVEIRA	CKZ5E39	M.TRANS	709.24.2592558	0001	15/03/2024	424844/2024
JOSENEI ANTONIO DE ARAUJO	160.469	TFFP/FX	406.24.0514743	0001	27/03/2024	382006/2024
JOSENETE LIMA BRITO	263.981	TFFP/FX	406.24.0544938	0001	27/03/2024	397885/2024
JOSENI MARTINS DA SILVA	QPZ5F85	M.TRANS	709.24.2569672	0001	06/03/2024	416538/2024
JOSENI SANTOS SILVA	004.040.059.071	IPTU	101.24.0042500	0003	15/03/2024	349170/2024
JOSENICE BARBOSA DOS SANTOS	510.251.011.000	IPTU	101.24.0216902	0003	12/03/2024	362911/2024
JOSENIL B.DE MESQUITA - ME	172.842	TFFP/FX	406.24.0517274	0001	27/03/2024	383428/2024
JOSENIL BELEM DE MESQUITA	107.135	TFFP/FX	406.24.0506774	0001	27/03/2024	377855/2024
JOSENILDA ARAUJO DAINESE	012.015.003.239	IPTU	101.24.0102017	0003	20/03/2024	352685/2024
JOSENILDA ASSIS SANTOS	EPX8976	M.TRANS	709.24.2567824	0001	06/03/2024	415710/2024
JOSENILDA DE JESUS SOUZA	246.478	TFFP/FX	406.24.0538532	0001	27/03/2024	394965/2024
JOSENILDA EUFRASIO DOS SANTOS	OWH8955	M.TRANS	709.24.2567671	0001	06/03/2024	415663/2024
JOSENILDA GALDINO GOMES	030.046.119.116	IPTU	101.24.0189928	0003	16/03/2024	359872/2024
JOSENILDES GONCALVES SANTOS	033.001.266.000	IPTU	101.24.0204887	0003	16/03/2024	361538/2024
JOSENILDES GONCALVES SANTOS		ISS CC	705.23.2873558	0008	01/03/2024	413527/2024
JOSENILDO ALVES DE AMORIM	533.327.044.000	IPTU	101.24.0253394	0003	16/03/2024	367966/2024
JOSENILDO ARAUJO FERREIRA	512.100.066.074	IPTU	101.24.0225374	0003	12/03/2024	364154/2024
JOSENILDO ARAUJO SILVA		ISS CC	705.23.2805903	0009	07/03/2024	412728/2024
JOSENILDO ARAUJO SILVA		ISS CC	705.23.2802924	0009	07/03/2024	411865/2024
JOSENILDO B.DOS SANTOS - ME	188.315	TFFP/FX	406.24.0521315	0001	27/03/2024	385732/2024
JOSENILDO DA SILVA	030.022.030.000	IPTU	101.24.0188460	0003	16/03/2024	359715/2024
JOSENILDO DA SILVA LEITE	FGC5D38	M.TRANS	709.24.2573353	0001	06/03/2024	418314/2024
JOSENILDO ELIODORO DA SILVA	CSW1996	M.TRANS	709.24.2568226	0001	06/03/2024	415935/2024
JOSENILDO FERNANDES LIMA	533.301.052.000	IPTU	101.24.0252653	0003	16/03/2024	367864/2024
JOSENILDO LUIZ GONZAGA	255.570	TFFP/FX	406.24.0541808	0001	27/03/2024	396468/2024
JOSENILDO MENDES DE MORAIS	EGZ5J59	M.TRANS	709.24.2572152	0001	06/03/2024	417680/2024
JOSENILDO RIBEIRO DA SILVA	119.555	TFFP/FX	406.24.0508286	0001	27/03/2024	378556/2024
JOSENILDO RODRIGUES DOS SANTOS	512.032.186.000	IPTU	101.24.0223487	0003	12/03/2024	363845/2024
JOSENILDO RODRIGUES DOS SANTOS	278.982	TFFP/FX	406.24.0550426	0001	27/03/2024	400344/2024
JOSENILDO RODRIGUES DOS SANTOS		ISS CC	705.23.2805576	0009	07/03/2024	412629/2024
JOSENILDO SANTOS FERREIRA	002.073.020.135	IPTU	101.24.0022514	0003	12/03/2024	347330/2024
JOSENILDO SEVERINO DA SILVA	522.002.138.107	IPTU	101.24.0231219	0003	10/03/2024	364855/2024
JOSENILSON CONCEICAO DE SOUZA	534.145.154.000	CIP	105.24.0274834	0003	29/03/2024	372932/2024
JOSENILSON NUNES DE ARAUJO	031.015.012.000	IPTU	101.24.0194525	0003	17/03/2024	360313/2024
JOSENILSON NUNES DE ARAUJO ME	128.444	TFFP/FX	406.24.0509586	0001	27/03/2024	379169/2024
JOSENILTON NUNES ROLIM	532.073.036.000	IPTU	101.24.0242700	0003	12/03/2024	366210/2024
JOSENILTON PINHEIRO DA SILVA	159.267	TFFP/FX	406.24.0514521	0001	27/03/2024	381891/2024
JOSENITA GOMES DE OLIVEIRA	107.998	TFFP/FX	406.24.0506880	0001	27/03/2024	377896/2024
JOSENITA PEREIRA DA SILVA	EFH8J35	M.TRANS	709.24.2572068	0001	06/03/2024	417640/2024
JOSENITA PEREIRA DA SILVA	EFH8J35	M.TRANS	709.24.2603348	0001	22/03/2024	429937/2024
JOSENITA PEREIRA DA SILVA	EFH8J35	M.TRANS	709.24.2571962	0001	06/03/2024	417578/2024
JOSEPH SCHOPPNER	021.003.040.000	IPTU	101.24.0147413	0003	16/03/2024	356320/2024
JOSEPHINA JANUARIO SERRATI - ESPOLIO	008.046.003.000	IPTU	101.24.0081371	0003	12/03/2024	351647/2024
JOSEPHINA MUTTON GASTARDO	001.069.011.000	IPTU	101.24.0013025	0003	12/03/2024	346716/2024
JOSETE ROCHA SOARES	512.100.066.060	IPTU	101.24.0225360	0003	12/03/2024	364147/2024
JOSEVAL BONFIM DA CRUZ	DXH6401	M.TRANS	709.24.2572977	0001	06/03/2024	418109/2024
JOSEVAL GARCIA DE OLIVEIRA	RF61H05	M.TRANS	709.24.2608826	0001	22/03/2024	432732/2024
JOSEVAL GARCIA DE OLIVEIRA	RF61H05	M.TRANS	709.24.2607061	0001	22/03/2024	431758/2024
JOSEVALDO CAETANO RODRIGUES	235.956	TFFP/FX	406.24.0535006	0001	27/03/2024	393200/2024
JOSEVALDO SEVERINO DA SILVA	168.620	TFFP/FX	406.24.0516342	0001	27/03/2024	382915/2024
JOSEVAN NERY DA SILVA	020.081.028.050	IPTU	101.24.0145126	0003	15/03/2024	356023/2024
JOSHUA COMERCIO DE GAS LTDA	313.967	TFFP/FX	406.24.0565424	0001	27/03/2024	406395/2024
JOSI FROIS	021.001.037.113	IPTU	101.24.0147099	0003	16/03/2024	356276/2024
JOSI MARY DE OLIVEIRA CORREIA	HAY8B22	M.TRANS	709.24.2606361	0001	22/03/2024	431391/2024
JOSI MARY DE OLIVEIRA CORREIA	HAY8B22	M.TRANS	709.24.2616657	0001	28/03/2024	433629/2024
JOSI MARY DE OLIVEIRA CORREIA	HAY8B22	M.TRANS	709.24.2609114	0001	22/03/2024	432904/2024
JOSIANE APARECIDA MACHADO	295.622	TFFP/FX	406.24.0557669	0001	27/03/2024	403373/2024
JOSIANE BARROS RIBEIRO	223.978	TFFP/FX	406.24.0531507	0001	27/03/2024	391376/2024
JOSIANE CRISTINA JOSE ALVES	258.227	TFFP/FX	406.24.0542786	0001	27/03/2024	396927/2024
JOSIANE DE MELO ROBERTO	ERU1J70	M.TRANS	709.24.2581203	0001	11/03/2024	419457/2024
JOSIANE DE SOUSA AVELLAR	190.086	TFFP/FX	406.24.0521790	0001	27/03/2024	385992/2024
JOSIANE DE SOUSA AVELLAR	168.772	TFFP/FX	406.24.0516374	0001	27/03/2024	382928/2024
JOSIANE FELTRIM CAVALCANTI - ME	179.347	TFFP/FX	406.24.0518910	0001	27/03/2024	384333/2024
JOSIANE FERREIRA NOVO	523.314.048.000	IPTU	101.24.0234828	0003	12/03/2024	365293/2024
JOSIANE FERREIRA NOVO		ISS CC	705.23.2805979	0009	07/03/2024	412761/2024
JOSIANE KARINA RIBEIRO	532.531.003.103	IPTU	101.24.0248133	0003	12/03/2024	367115/2024
JOSIANE LOPES DE OLIVEIRA	GEM6B52	M.TRANS	709.24.2566502	0001	06/03/2024	415223/2024
JOSIANE MARIA ALVES	534.107.077.000	CIP	105.24.0274519	0003	29/03/2024	372751/2024
JOSIANE OLIVEIRA DA SILVA	156.868	TFFP/FX	406.24.0514078	0001	27/03/2024	381641/2024
JOSIANE PIRES ZANELATO NUNERIANO	005.011.032.631	IPTU	101.24.0050909	0003	12/03/2024	349721/2024
JOSIANE PIZZTER SANTANA TEIXEIRA	DXE4309	M.TRANS	709.24.2568276	0001	06/03/2024	415964/2024
JOSIANE PORTO DE OLIVEIRA	DYB7739	M.TRANS	709.24.2593968	0001	15/03/2024	425594/2024
JOSIANE RUFINA DE SANTANA	CLW9D88	M.TRANS	709.24.2597518	0001	20/03/2024	427256/2024
JOSIANE SALLES DIVINO		ISS CC	705.23.2802408	0009	07/03/2024	411754/2024
JOSIANE SANTOS MEDEIROS - ME	251.246	TFFP/FX	406.24.0540218	0001	27/03/2024	395756/2024
JOSIANO AMORIM DO NASCIMENTO	157.841	TFFP/FX	406.24.0514262	0001	27/03/2024	381738/2024
JOSIAS ALVES FONSECA	020.111.024.000	IPTU	101.24.0146376	0003	15/03/2024	356183/2024
JOSIAS BATISTA DE OLIVEIRA	181.872	TFSANIT	407.24.0259153	0002	27/03/2024	409220/2024
JOSIAS BATISTA DE OLIVEIRA	181.872	TFFP/FX	406.24.0519517	0001	27/03/2024	384690/2024
JOSIAS CORNELIO DE MEDEIROS	177.117	TFFP/FX	406.24.0518358	0001	27/03/2024	384004/2024
JOSIAS CUSTODIO DE OLIVEIRA	132.056	TFFP/FX	406.24.0510095	0001	27/03/2024	379447/2024
JOSIAS DA SILVA OLIVEIRA	007.070.069.000	IPTU	101.24.0074457	0003	12/03/2024	351321/2024
JOSIAS JOAQUIM DOS SANTOS	533.017.019.000	IPTU	101.24.0249203	0003	16/03/2024	367391/2024
JOSIAS LEME DA SILVA	FN12738	M.TRANS	709.24.2607215	0001	22/03/2024	431844/2024
JOSIAS MANOEL DA SILVA	146.560	TFFP/FX	406.24.0512264	0001	27/03/2024	380632/2024
JOSIAS ONEBS ROSSI	EYM9977	M.TRANS	709.24.2597528	0001	20/03/2024	427261/2024
JOSIAS PEDRO DA SILVA	129.727	TFFP/FX	406.24.0509775	0001	27/03/2024	379265/2024
JOSIAS SILVA LIMA	115.334	TFFP/FX	406.24.0507745	0001	27/03/2024	378312/2024
JOSICEIA ANDRADE SANTOS	019.048.082.000	IPTU	101.24.0139484	0003	16/03/2024	355504/2024
JOSICLEA ROCHA SILVA	186.435	TFFP/FX	406.24.0520795	0001	27/03/2024	385427/2024



JOSIEL DE CARVALHO TRANSPORTES - ME	257.529	TFFP/FX	406.24.0542545	0001	27/03/2024	396806/2024
JOSIEL DOS SANTOS BATISTA	534.026.006.000	IPTU	101.24.0254368	0003	16/03/2024	368118/2024
JOSIELE DE OLIVEIRA SILVA	003.047.012.484	IPTU	101.24.0030762	0003	17/03/2024	348000/2024
JOSIELIA SOUSA MATOS	RCC7F37	M.TRANS	709.24.2591609	0001	15/03/2024	424387/2024
JOSIENE APARECIDA DA SILVA	AWJ1C96	M.TRANS	709.24.2583132	0001	11/03/2024	420433/2024
JOSIFRAN LIMPEZA EM IMOVEIS LTDA	320.178	TFFP/FX	406.24.0567346	0001	27/03/2024	407061/2024
JOSILAINE APARECIDA ELIAS DE OLIVEIRA	032.073.064.158	IPTU	101.24.0203822	0003	17/03/2024	361370/2024
JOSILDA CASIMIRO DE QUEIROZ	003.121.008.054	IPTU	101.24.0037640	0003	17/03/2024	348772/2024
JOSILEIDE L.CONCEICAO BAR E RESTAURANTE LTDA	315.290	TFFP/FX	406.24.0565997	0001	27/03/2024	406593/2024
JOSILEIDE MARIA DE ALMEIDA	EEW8J08	M.TRANS	709.24.2584938	0001	15/03/2024	421323/2024
JOSILEIDE SOUZA SANTOS	148.227	TFFP/FX	406.24.0512536	0001	27/03/2024	380784/2024
JOSILENE DOS SANTOS MIGLIORELLI	532.100.100.075	IPTU	101.24.0244456	0003	12/03/2024	366571/2024
JOSILPV SERV. PAVIMENT. E LOC. MAQ. EQUIP. LTDA	197.814	TFFP/FX	406.24.0524015	0001	27/03/2024	387312/2024
JOSIMAR BORGES DOS SANTOS	510.265.010.022	IPTU	101.24.0217292	0003	12/03/2024	362959/2024
JOSIMAR DA SILVA	215.356	TFFP/FX	406.24.0528774	0001	27/03/2024	389833/2024
JOSIMAR DE SOUZA ELESBAO	EBJ4504	M.TRANS	709.24.2585132	0001	15/03/2024	421425/2024
JOSIMAR GOMES DA SILVA	533.109.057.000	IPTU	101.24.0249724	0003	16/03/2024	367477/2024
JOSIMAR GOMES DA SILVA	533.109.057.000	CIP	105.24.0274322	0003	29/03/2024	372667/2024
JOSIMAR LINCON DE FREITAS	140.415	TFFP/FX	406.24.0511293	0001	27/03/2024	380099/2024
JOSIMAR MANOEL SOBRINHO	532.309.031.000	IPTU	101.24.0246622	0003	12/03/2024	366906/2024
JOSIMAR NASCIMENTO DE ARAUJO	191.772	TFFP/FX	406.24.0522294	0001	27/03/2024	386284/2024
JOSIMAR PACE SANTOS	242.440	TFFP/FX	406.24.0537187	0001	27/03/2024	394302/2024
JOSIMAR PEREIRA DE JESUS	PPW2I36	M.TRANS	709.24.2592941	0001	15/03/2024	425056/2024
JOSIMAR RAIMUNDO PITA	212.613	TFFP/FX	406.24.0528091	0001	27/03/2024	389463/2024
JOSIMAR RIBEIRO DO NASCIMENTO	157.638	TFFP/FX	406.24.0514230	0001	27/03/2024	381721/2024
JOSIMAR ROSA DE OLIVEIRA TRANSPORTES - EPP	153.296	TFFP/FX	406.24.0513426	0001	27/03/2024	381259/2024
JOSIMARA FERREIRA DE SOUZA	025.056.017.099	IPTU	101.24.0167373	0003	17/03/2024	358032/2024
JOSIMARA SOARES FLORENCIA	532.206.076.000	IPTU	101.24.0246173	0003	12/03/2024	366823/2024
JOSIMEX TRANSPORTES EIRELI	289.983	TFFP/FX	406.24.0555151	0001	27/03/2024	402313/2024
JOSINA ANTONIA DE SOUZA		ISS CC	705.23.2807353	0009	07/03/2024	413241/2024
JOSINALDO FEITOSA DA SILVA	EAS9577	M.TRANS	709.24.2590265	0001	15/03/2024	423696/2024
JOSINALDO FELIX DA SILVA	131.883	TFFP/FX	406.24.0510073	0001	27/03/2024	379434/2024
JOSINALDO LUIS DA SILVA	534.125.023.000	CIP	105.24.0274647	0003	29/03/2024	372820/2024
JOSINALDO MORAES DE SOUZA - DROGARIA	283.267	TFSANIT	407.24.0261434	0002	27/03/2024	410093/2024
JOSINALVA DA SILVA	164.788	TFFP/FX	406.24.0515575	0001	27/03/2024	382486/2024
JOSINEIDE DOS REIS SOUSA	182.794	TFFP/FX	406.24.0519770	0001	27/03/2024	384835/2024
JOSINEIDE MARIA DA SILVA	534.127.015.000	IPTU	101.24.0256262	0003	16/03/2024	368393/2024
JOSINEIDE MARIA DA SILVA MERCEARIA ME	215.748	TFFP/FX	406.24.0528929	0001	27/03/2024	389916/2024
JOSINEIDE MARIA DA SILVA TAMAYOSHI	221.341	TFFP/FX	406.24.0530680	0001	27/03/2024	390920/2024
JOSINETE MARIA SILVA	030.135.011.000	IPTU	101.24.0193044	0003	16/03/2024	360181/2024
JOSINICE NUNES DA SILVA	511.001.075.002	IPTU	101.24.0219151	0003	15/03/2024	363279/2024
JOSINILDO ANDRADE DE ARAUJO	003.045.159.277	IPTU	101.24.0030103	0003	17/03/2024	347891/2024
JOSINILDO ANDRADE DE ARAUJO	003.045.159.277	IPTU	101.23.2779815	0010	27/03/2024	345545/2024
JOSINO PEDRO DA SILVA	031.057.008.000	IPTU	101.24.0196589	0003	17/03/2024	360511/2024
JOSINO PEREIRA LIMA - ESPOLIO	031.070.001.000	IPTU	101.24.0197078	0003	17/03/2024	360574/2024
JOSIVAL ALVES CAVALCANTI - ESPOLIO	003.111.001.003	IPTU	101.24.0036799	0003	17/03/2024	348675/2024
JOSIVAL BERNARDO SOUZA CORREIA	120.793	TFFP/FX	406.24.0508474	0001	27/03/2024	378651/2024
JOSIVAL FERREIRA DE ARAUJO	EDC1741	M.TRANS	709.24.2599802	0001	20/03/2024	428351/2024
JOSIVAL LEOBINO SANTANA	121.803	TFFP/FX	406.24.0508596	0001	27/03/2024	378708/2024
JOSIVAL MARTINS DE ANDRADE	EIY1374	M.TRANS	709.24.2607067	0001	22/03/2024	431763/2024
JOSIVAL O. DA SILVA - COMUNICACAO VISUAL - ME	197.343	TFFP/FX	406.24.0523892	0001	27/03/2024	387240/2024
JOSIVAL PEREIRA DE OLIVEIRA	EPQ1041	M.TRANS	709.24.2595137	0001	15/03/2024	426218/2024
JOSIVAL PEREIRA DE OLIVEIRA	EPQ1041	M.TRANS	709.24.2598370	0001	20/03/2024	427692/2024
JOSIVAL PEREIRA DE OLIVEIRA	EPQ1041	M.TRANS	709.24.2588204	0001	15/03/2024	422822/2024
JOSIVAL PEREIRA DE OLIVEIRA 22088631860	DOL4490	M.TRANS	709.24.2588471	0001	15/03/2024	422904/2024
JOSIVAL PEREIRA DE OLIVEIRA 22088631860	DOL4490	M.TRANS	709.24.2568730	0001	06/03/2024	416196/2024
JOSIVALDO DE OLIVEIRA ESTEVAM DA SILVA	031.148.020.000	IPTU	101.24.0200372	0003	17/03/2024	360928/2024
JOSIVALDO DE SOUSA NUNES	025.102.001.094	IPTU	101.24.0170220	0003	17/03/2024	358205/2024
JOSIVALDO GOMES DA SILVA	EYP2C98	M.TRANS	709.24.2594446	0001	15/03/2024	425868/2024
JOSIVALDO LOPES DA SILVA	534.304.019.000	CIP	105.24.0274949	0003	29/03/2024	373007/2024
JOSIVALDO NILO DE SIQUEIRA	184.512	TFFP/FX	406.24.0520253	0001	27/03/2024	385118/2024
JOSIVAN DE HOLANDA DA SILVA SANTOS	264.748	TFFP/FX	406.24.0545212	0001	27/03/2024	398007/2024
JOSIVAN DE OLIVEIRA MOVEIS ME	196.834	TFFP/FX	406.24.0523739	0001	27/03/2024	387143/2024
JOSIVAN FRANCISCO DE QUEIROZ	534.142.019.000	IPTU	101.24.0256829	0003	16/03/2024	368505/2024
JOSIVAN MENDES CARDOSO	521.052.021.000	IPTU	101.24.0228387	0003	12/03/2024	364473/2024
JOSIVAN MOURA DA SILVA	EIIF54	M.TRANS	709.24.2582491	0001	11/03/2024	420143/2024
JOSSEVAN DA SILVA BANDEIRA	CYN7I37	M.TRANS	709.24.2615689	0001	28/03/2024	433071/2024
JOSUALDO FERREIRA DE ALMEIDA	CHY4E86	M.TRANS	709.24.2564649	0001	06/03/2024	414344/2024
JOSUE ALVES NUNES	BUN7206	M.TRANS	709.24.2600802	0001	20/03/2024	428874/2024
JOSUE ALVES NUNES	BUN7206	M.TRANS	709.24.2597425	0001	20/03/2024	427212/2024
JOSUE ALVES NUNES	BUN7206	M.TRANS	709.24.2600382	0001	20/03/2024	428641/2024
JOSUE AMELIO DIAS	510.112.048.000	IPTU	101.24.0215115	0003	12/03/2024	362694/2024
JOSUE ANTONIO BORGES DA COSTA	021.056.006.000	IPTU	101.24.0151788	0003	16/03/2024	356682/2024
JOSUE BORGES	511.001.048.222	IPTU	101.24.0218720	0003	15/03/2024	363169/2024
JOSUE CORREIA MOTA	095.619	TFFP/FX	406.24.0505269	0001	27/03/2024	377135/2024
JOSUE DA SILVA	273.672	TFFP/FX	406.24.0548513	0001	27/03/2024	399497/2024
JOSUE DA SILVA COSTA	244.589	TFFP/FX	406.24.0537897	0001	27/03/2024	394645/2024
JOSUE DE ARAUJO FREITAS	230.633	TFFP/FX	406.24.0533260	0001	27/03/2024	392285/2024
JOSUE DOMINGUES DA SILVA	002.073.021.169	IPTU	101.24.0022764	0003	12/03/2024	347356/2024
JOSUE FERREIRA DA SILVA TRANSPORTES	280.689	TFFP/FX	406.24.0551104	0001	27/03/2024	400630/2024
JOSUE FRANCISCO DO NASCIMENTO	CYS2F15	M.TRANS	709.24.2590570	0001	15/03/2024	423851/2024
JOSUE GUERRERO RUIZ - ESPOLIO	029.023.055.000	IPTU	101.24.0183629	0003	12/03/2024	359382/2024
JOSUE JOSE DA SILVA	033.033.055.000	IPTU	101.24.0206886	0003	16/03/2024	361770/2024
JOSUE JOSE DE OLIVEIRA	183.014	TFFP/FX	406.24.0519836	0001	27/03/2024	384870/2024
JOSUE JOSE PEREIRA	532.520.008.000	IPTU	101.24.0247841	0003	12/03/2024	367064/2024
JOSUE LOURENCO ALVES	003.047.016.318	IPTU	101.24.0032579	0003	17/03/2024	348228/2024
JOSUE MENDES DA SILVA	086.883	TFFP/FX	406.24.0504372	0001	27/03/2024	376688/2024
JOSUE MIGUEL DA SILVA	FLF5H15	M.TRANS	709.24.2588729	0001	15/03/2024	422992/2024
JOSUE MOREIRA DE MORAES	129.904	TFFP/FX	406.24.0509798	0001	27/03/2024	379274/2024
JOSUE NOGUEIRA REIS	532.100.259.032	IPTU	101.24.0244784	0003	12/03/2024	366626/2024
JOSUE OLIVEIRA AGUIAR SOC. INDIVL. DE ADVOCACIA	268.060	TFFP/FX	406.24.0546402	0001	27/03/2024	398530/2024
JOSUE PEREIRA	025.041.058.000	IPTU	101.24.0166789	0003	17/03/2024	357981/2024
JOSUE PEREIRA DA SILVA	026.036.016.000	IPTU	101.24.0173543	0003	12/03/2024	358502/2024
JOSUE PEREIRA DA SILVA	134.845	TFFP/FX	406.24.0510488	0001	27/03/2024	379647/2024
JOSUE PEREIRA SCHLINGE SANTOS	003.047.016.814	IPTU	101.24.0033075	0003	20/03/2024	348300/2024
JOSUE ROBERTO DOS SANTOS SOARES	NTS4750	M.TRANS	709.24.2617080	0001	28/03/2024	433885/2024
JOSUE ROBINSON TEIXEIRA	152.182	TFFP/FX	406.24.0513228	0001	27/03/2024	381158/2024
JOSUE RODRIGUES DE OLIVEIRA	147.119	TFFP/FX	406.24.0512375	0001	27/03/2024	380689/2024
JOSUE SANTOS B. JR. PIZZARIA E RESTAURANTE-ME	222.613	TFFP/FX	406.24.0531049	0001	27/03/2024	391129/2024
JOSUE SILVA DE ABREU	GKH8063	M.TRANS	709.24.2602001	0001	20/03/2024	429540/2024
JOSUE SILVEIRA NASCIMENTO	002.076.016.039	IPTU	101.24.0024537	0003	12/03/2024	347475/2024
JOSUEL GONCALVES DA SILVA	DUU7349	M.TRANS	709.24.2590052	0001	15/03/2024	423591/2024
JOSUEL RIBEIRO COSTA - ESPOLIO	030.056.021.000	IPTU	101.24.0190406	0003	16/03/2024	359925/2024
JOSUELMA CELESTE DE CARVALHO	EY20J88	M.TRANS	709.24.2601839	0001	20/03/2024	429435/2024

JOSUINO JOAO DOS SANTOS -ESPOLIO	006.066.040.000	IP TU	101.24.0065963	0003	12/03/2024	350828/2024
JOTA & JOTA COME. E SERV. DE INFORMATICA LTDA	103.594	TFFP/FX	406.24.0506310	0001	27/03/2024	377619/2024
JOTA STORE COMERCIO DE ELETRONICOS LTDA	296.581	TFFP/FX	406.24.0558103	0001	27/03/2024	403562/2024
JOTA USINAGEM LTDA	193.223	TFFP/FX	406.24.0522690	0001	27/03/2024	386525/2024
JOTELSON DOS SANTOS SILVA	PZN9G96	M.TRANS	709.24.2584688	0001	15/03/2024	421219/2024
JOTHA TECNOLOGIA LTDA	302.032	TFFP/FX	406.24.0560376	0001	27/03/2024	404507/2024
JOUBRAN JAMIL EL MURR (ESPOLIO)	410.022.052.000	IP TU	101.24.0213074	0003	12/03/2024	362426/2024
JOULE AQUECEDOR SOLAR LTDA	FYK6F36	M.TRANS	709.24.2596823	0001	20/03/2024	426904/2024
JOUNG SOO KIM	511.305.003.000	IP TU	101.24.0220005	0003	15/03/2024	363470/2024
JOVANI DE LIMA - ESPOLIO	031.087.016.000	IP TU	101.24.0197707	0003	17/03/2024	360643/2024
JOVANI DE LIMA - ESPOLIO	032.002.009.000	IP TU	101.24.0200763	0003	17/03/2024	360969/2024
JOVANIA FERREIRA COSTA	GCR0B14	M.TRANS	709.24.2594716	0001	15/03/2024	426006/2024
JOVANIL CORREA DE OLIVEIRA	016.062.030.000	IP TU	101.24.0126448	0003	12/03/2024	354452/2024
JOVELINA MARIA ALVES - ESPOLIO	533.309.055.000	IP TU	101.24.0252850	0003	16/03/2024	367890/2024
JOVELINA MARIA DA CONCEICAO		P.PUBL	707.24.0276275	0003	29/03/2024	413818/2024
JOVELINA P.CONCEICAO MARINHO	006.064.042.000	IP TU	101.24.0065872	0003	12/03/2024	350817/2024
JOVELINA VENANCIA MACHADO - ESPOLIO	009.068.002.000	IP TU	101.24.0085358	0003	15/03/2024	351879/2024
JOVELINO PEREIRA DA SILVA	091.292	TFFP/FX	406.24.0504799	0001	27/03/2024	376891/2024
JOVELINO SOARES DIAS	286.027	TFFP/FX	406.24.0553349	0001	27/03/2024	401557/2024
JOVEM RICO NEGOCIOS DIGITAIS LTDA	307.662	TFFP/FX	406.24.0562679	0001	27/03/2024	405396/2024
JOVENCIO PEREIRA DE SOUSA FILHO	522.119.003.000	IP TU	101.24.0233535	0003	12/03/2024	365113/2024
JOVENFILHO TRANSPORTES LTDA ME	145.965	TFFP/FX	406.24.0512152	0001	27/03/2024	380567/2024
JOVERCINO SOARES DA SILVA	GBS4B28	M.TRANS	709.24.2585717	0001	15/03/2024	421715/2024
JOVESAN TRANSPORTES LTDA	092.855	TFFP/FX	406.24.0504946	0001	27/03/2024	376973/2024
JOVIANO JORGE DIAS	032.015.050.000	IP TU	101.24.0201297	0003	17/03/2024	361009/2024
JOVINA IZABEL BITU	026.080.021.000	IP TU	101.24.0174799	0003	12/03/2024	358618/2024
JOVINA IZABEL BITU	026.080.021.000	IP TU	101.24.0174799	0002	12/02/2024	358617/2024
JOVINA LOURDES DE ALMEIDA TAVARES	030.134.011.000	IP TU	101.24.0193006	0003	16/03/2024	360176/2024
JOVINIANO DE OLIVEIRA SILVA	623.409.044.000	IP TUTCE	103.24.0262224	0003	17/03/2024	370712/2024
JOVINO ALVES DE SOUZA NETO - ESPOLIO	018.098.030.000	IP TU	101.24.0135814	0003	17/03/2024	355229/2024
JOVINO FERNANDES	626.101.001.000	IP TUTCE	103.24.0263169	0003	17/03/2024	371141/2024
JOVINO JOSE FERREIRA	623.726.013.000	IP TUTCE	103.24.0262921	0003	17/03/2024	371040/2024
JOVINO OLIVEIRA DIAS		ISS CC	705.23.2806496	0009	07/03/2024	412949/2024
JOVINO OLIVEIRA DIAS	532.315.032.000	IP TU	101.24.0246908	0003	12/03/2024	366948/2024
JOVITO VIEIRA	144.467	TFFP/FX	406.24.0511907	0001	27/03/2024	380441/2024
JOYCE AMORIM CONCEICAO	CMM1176	M.TRANS	709.24.2607653	0001	22/03/2024	432090/2024
JOYCE AMORIM CONCEICAO	CMM1176	M.TRANS	709.24.2605186	0001	22/03/2024	430717/2024
JOYCE ANDREIA SANTOS MOURA	190.617	TFFP/FX	406.24.0521960	0001	27/03/2024	386086/2024
JOYCE APARECIDA MODA	198.394	TFFP/FX	406.24.0524205	0001	27/03/2024	387425/2024
JOYCE ARIANE DA SILVA	280.743	TFFP/FX	406.24.0551124	0001	27/03/2024	400637/2024
JOYCE BARBOSA SOUSA		PP/FUNE	702.23.4009589	0010	28/03/2024	411150/2024
JOYCE BARRETO BORGES	168.518	TFFP/FX	406.24.0516325	0001	27/03/2024	382907/2024
JOYCE BISPO RIBEIRO DE ARAUJO	284.506	TFFP/FX	406.24.0552700	0001	27/03/2024	401279/2024
JOYCE BRITO DOS SANTOS	032.073.064.128	IP TU	101.24.0203792	0003	17/03/2024	361364/2024
JOYCE CRISTINA ESTEVAO	DLR0688	M.TRANS	709.24.2599358	0001	20/03/2024	428163/2024
JOYCE CRISTINA RODRIGUES DA SILVA	DRE4812	M.TRANS	709.24.2565340	0001	06/03/2024	414688/2024
JOYCE DA SILVA MEDEIROS BUENO	533.233.073.000	IP TU	101.24.0252016	0003	16/03/2024	367767/2024
JOYCE DIOGENES SOUSA	020.045.035.000	IP TU	101.24.0142827	0003	15/03/2024	355823/2024
JOYCE DRUMOND DA SILVA	DYC2145	M.TRANS	709.24.2582009	0001	11/03/2024	419875/2024
JOYCE DUARTE PEREIRA	020.107.055.174	IP TU	101.24.0146274	0003	15/03/2024	356177/2024
JOYCE LIMA MARTINS	164.479	TFFP/FX	406.24.0515520	0001	27/03/2024	382449/2024
JOYCE MATIAS ALVES - EPP	234.715	TFFP/FX	406.24.0534583	0001	27/03/2024	392975/2024
JOYCE MEDEIROS SOUZA	STB7E79	M.TRANS	709.24.2572124	0001	06/03/2024	417668/2024
JOYCE NORONHA CINTRA RIBEIRO	197.986	TFFP/FX	406.24.0524079	0001	27/03/2024	387356/2024
JOYCE PERRONI	008.020.025.076	IP TU	101.24.0078005	0003	12/03/2024	351491/2024
JOYCE REZENDE SANTANA	286.331	TFFP/FX	406.24.0553484	0001	27/03/2024	401625/2024
JOYCE SOPHIA CAMPIOTTI DA SILVA	DZH2591	M.TRANS	709.24.2571931	0001	06/03/2024	417565/2024
JOYCE SOUZA DO NASCIMENTO SOC.INDIV.DE ADVOCACIA	297.201	TFFP/FX	406.24.0558348	0001	27/03/2024	403661/2024
JOYCE THAIS VILLARES PRUDENTE	DD05H34	M.TRANS	709.24.2615809	0001	28/03/2024	433141/2024
JOYLU EMPREENDIMENTOS DIGITAIS LTDA.	310.978	TFFP/FX	406.24.0564091	0001	27/03/2024	405902/2024
JOYSTICK CASTING EVENTOS LTDA.		GAM	802.24.2615296	0001	28/03/2024	434077/2024
JOZAN SUSHI CULINARIA JAPONESA EIRELI	300.135	TFFP/FX	406.24.0559565	0001	27/03/2024	404165/2024
JOZELIA SANTOS DE OLIVEIRA	DNT5247	M.TRANS	709.24.2591995	0001	15/03/2024	424575/2024
JOZELIA SANTOS DE OLIVEIRA	DNT5247	M.TRANS	709.24.2608982	0001	22/03/2024	432832/2024
JOZIANO MATIAS DOS SANTOS REFORMAS - ME	205.470	TFFP/FX	406.24.0526114	0001	27/03/2024	388431/2024
JOZIMARA FERREIRA DA SILVA	251.870	TFFP/FX	406.24.0540429	0001	27/03/2024	395858/2024
JOZINA ALVES MOYANO	532.111.003.000	IP TU	101.24.2596378	0001	26/03/2024	369342/2024
JOZINEIDE SILVA RAMOS	FHP7B84	M.TRANS	709.24.2589715	0001	15/03/2024	423417/2024
JP ACCOUNTING EIRELI - ME	254.135	TFFP/FX	406.24.0541264	0001	27/03/2024	396222/2024
JP BRASIL ENGENHARIA E COMERCIO LIMITADA	253.949	TFFP/FX	406.24.0541195	0001	27/03/2024	396186/2024
JP COMERCIO VAREJISTA DE MOVEIS EIRELI	204.903	TFFP/FX	406.24.0525989	0001	27/03/2024	388359/2024
JP DA PAIXAO - ME	195.831	TFFP/FX	406.24.0523474	0001	27/03/2024	386993/2024
JP DECOR LTDA	316.619	TFFP/FX	406.24.0566485	0001	27/03/2024	406773/2024
JP DIADEMA RESTAURANTE LTDA	FCK2B69	M.TRANS	709.24.2568103	0001	06/03/2024	415872/2024
JP DIADEMA RESTAURANTE LTDA	FCK2B69	M.TRANS	709.24.2582191	0001	11/03/2024	419974/2024
JP EMPREENDIMENTOS DIGITAIS LTDA	293.595	TFFP/FX	406.24.0556768	0001	27/03/2024	402984/2024
JP FILTROS COM.SERV.MAN.FILTROS DE AGUA LTDA -ME	240.555	TFFP/FX	406.24.0536504	0001	27/03/2024	393972/2024
JP FILTROS COM.SERV.MAN.FILTROS DE AGUA LTDA -ME	240.555	ISS	292.24.4323395	0001	15/01/2024	374304/2024
JP GAMBA PROJETOS MECANICOS EIRELI	256.176	TFFP/FX	406.24.0542054	0001	27/03/2024	396567/2024
JP HENRIQUE VEICULOS ME	DRK6344	M.TRANS	709.24.2604446	0001	22/03/2024	430420/2024
JP PIVA SERV. DE INSTALACOES E MANUTENCAO LT ME	205.516	TFFP/FX	406.24.0526125	0001	27/03/2024	388436/2024
JP PLAY & TOYS ELETRONICOS LTDA	320.063	TFFP/FX	406.24.0567267	0001	27/03/2024	407031/2024
JP REBESQUINI CORRETORA DE SEG. DE VIDA LTDA	253.521	TFFP/FX	406.24.0541041	0001	27/03/2024	396125/2024
JP REPRESENTACOES E SERVICOS LTDA	333.423	TFFP/FX	406.24.0570785	0001	27/03/2024	408073/2024
JP SURF SHOP COMERCIO DE ROUPAS LTDA	155.729	TFFP/FX	406.24.0513847	0001	27/03/2024	381512/2024
JP TECH SERVICOS DE INFORMATICA LTDA. - ME	296.898	ISSQNSN	430.24.3174215	0001	22/05/2023	410710/2024
JP TECH SERVICOS DE INFORMATICA LTDA. - ME	296.898	ISSQNSN	430.24.3174284	0001	20/07/2023	410769/2024
JP TECH SERVICOS DE INFORMATICA LTDA. - ME	296.898	TFFP/FX	406.24.0558221	0001	27/03/2024	403608/2024
JP TECH SERVICOS DE INFORMATICA LTDA. - ME	296.898	ISSQNSN	430.24.3174185	0001	20/04/2023	410683/2024
JP TECH SERVICOS DE INFORMATICA LTDA. - ME	296.898	ISSQNSN	430.24.3174246	0001	20/06/2023	410737/2024
JP TECH SERVICOS DE INFORMATICA LTDA. - ME	296.898	ISSQNSN	430.24.3174356	0001	20/09/2023	410829/2024
JP TECH SERVICOS DE INFORMATICA LTDA. - ME	296.898	ISSQNSN	430.24.3174315	0001	21/08/2023	410792/2024
JP TECH SERVICOS DE INFORMATICA LTDA. - ME	296.898	ISS	292.24.4420678	0001	15/03/2024	374863/2024
JP TECH SERVICOS DE INFORMATICA LTDA. - ME	296.898	ISSQNSN	430.24.3174566	0001	20/12/2023	411009/2024
JP TECH SERVICOS DE INFORMATICA LTDA. - ME	296.898	ISSQNSN	430.24.3174493	0001	21/11/2023	410944/2024
JP TECH SERVICOS DE INFORMATICA LTDA. - ME	296.898	ISSQNSN	430.24.3174427	0001	20/10/2023	410891/2024
JP1 REPRESENTACOES E SERVICOS LTDA	333.053	TFFP/FX	406.24.0570730	0001	27/03/2024	408059/2024
JP2 REPRESENTACOES E SERVICOS LTDA	333.054	TFFP/FX	406.24.0570731	0001	27/03/2024	408060/2024
JP3 REPRESENTACOES E SERVICOS LTDA	333.050	ISSQNSN	430.24.3174627	0001	20/12/2023	411059/2024
JP3 REPRESENTACOES E SERVICOS LTDA	333.050	TFFP/FX	406.24.0570728	0001	27/03/2024	408057/2024
JP4 REPRESENTACOES E SERVICOS LTDA	333.052	TFFP/FX	406.24.0570729	0001	27/03/2024	408058/2024
JPAÁ SILVA NEGOCIOS DIGITAIS LTDA	285.852	TFFP/FX	406.24.0553269	0001	27/03/2024	401521/2024
J-PAR DISTRIBUIDORA DE VEICULOS LTDA	188.357	TFFP/FX	406.24.0521326	0001	27/03/2024	385736/2024
JPAR ESTACIONAMENTO LTDA - ME	254.596	TFFP/FX	406.24.0541440	0001	27/03/2024	396308/2024

JPB RAMOS NEGOCIOS DIGITAIS - LTDA	286.165	TFFP/FX	406.24.0553402	0001	27/03/2024	401583/2024
JPCLICK COMERCIO E SERVICOS LTDA	287.168	TFFP/FX	406.24.0553899	0001	27/03/2024	401823/2024
JPG APOIO ADMINISTRATIVO LTDA	290.761	TFFP/FX	406.24.0555498	0001	27/03/2024	402449/2024
JPM MUDANCAS E TRANSPORTES LTDA	229.064	TFFP/FX	406.24.0532852	0001	27/03/2024	392080/2024
JPMG CONSULTORIA EMPRESARIAL EIRELI	288.103	TFFP/FX	406.24.0554314	0001	27/03/2024	402001/2024
JPR TREINAMENTO E DESENVOLVIMENTO PESSOAL LTDA	256.493	TFFP/FX	406.24.0542154	0001	27/03/2024	396619/2024
JPRF GROUP LTDA	318.473	TFFP/FX	406.24.0566904	0001	27/03/2024	406907/2024
JPS DOS SANTOS CONSTRUCOES	182.812	TFFP/FX	406.24.0519772	0001	27/03/2024	384836/2024
JPVALEN COMERCIO DE EQUIPAMENTOS LTDA	306.444	TFFP/FX	406.24.0562181	0001	27/03/2024	405209/2024
JPVALEN MATERIAIS PARA CONSTRUCOES LTDA.	268.960	TFFP/FX	406.24.0546754	0001	27/03/2024	398686/2024
JPW SERVICOS ODONTOLOGICOS E PSICOLOGIA LTDA	239.908	TFFP/FX	406.24.0536292	0001	27/03/2024	393856/2024
JR & TAVARES COMERCIO DE PESCADOS EIRELI - ME	224.590	TFFP/FX	406.24.0531713	0001	27/03/2024	391486/2024
JR ALVES MULTIMARCAS LTDA	308.820	TFFP/FX	406.24.0563155	0001	27/03/2024	405571/2024
JR CASTADELLI REPRESENTACAO COMERCIAL - ME	239.887	TFFP/FX	406.24.0536284	0001	27/03/2024	393853/2024
JR COMERCIAL CARIMBOS LTDA ME	094.222	TFFP/FX	406.24.0505109	0001	27/03/2024	377061/2024
JR CONSULTORIA EMPRESARIAL LTDA ME	195.346	TFFP/FX	406.24.0523335	0001	27/03/2024	386903/2024
JR ENGENHARIA LTDA	337.832	TFFP/FX	406.24.0572148	0001	27/03/2024	408469/2024
JR ESCOLTA E TRANSPORTES LTDA - ME	177.818	TFFP/FX	406.24.0518523	0001	27/03/2024	384103/2024
JR FILMS ACESSORIOS AUTOMOTIVOS LTDA	296.148	TFFP/FX	406.24.0557906	0001	27/03/2024	403482/2024
JR GESSO LTDA ME	EDB2323	M.TRANS	709.24.2609133	0001	22/03/2024	432917/2024
JR GESSO LTDA ME	EDB2323	M.TRANS	709.24.2588587	0001	15/03/2024	422934/2024
JR GRANDIESEL BOMBAS E BICOS INJETORES LTDA ME	187.379	TFFP/FX	406.24.0521053	0001	27/03/2024	385581/2024
JR HIDROFIRE COM.MANUT.EQUIP.COMB.INCEND.LTDA ME	215.432	TFFP/FX	406.24.0528804	0001	27/03/2024	389848/2024
JR LACERDA CARDOSO AUTO CENTER LTDA	328.764	ISS	292.24.4323005	0001	15/07/2023	374055/2024
JR LACERDA CARDOSO AUTO CENTER LTDA	328.764	ISS	292.24.4323006	0001	15/08/2023	374056/2024
JR LACERDA CARDOSO AUTO CENTER LTDA	328.764	ISS	292.24.4323007	0001	15/01/2024	374057/2024
JR LACERDA CARDOSO AUTO CENTER LTDA	328.764	ISS	292.24.4429190	0001	15/02/2024	375191/2024
JR LACERDA CARDOSO AUTO CENTER LTDA	328.764	TFFP/FX	406.24.0569543	0001	27/03/2024	407725/2024
JR LACERDA CARDOSO AUTO CENTER LTDA	328.764	ISS	292.24.4429191	0001	15/03/2024	375192/2024
JR LEO SERVICOS DE MANUTENCAO EIRELI EPP	236.301	TFFP/FX	406.24.0535107	0001	27/03/2024	393261/2024
JR LOTTO INFORMATICA LTDA	285.524	TFFP/FX	406.24.0553118	0001	27/03/2024	401451/2024
JR MELO ASSESSORIA EMPRESARIAL - EIRELI - ME	229.406	TFFP/FX	406.24.0532961	0001	27/03/2024	392136/2024
JR MOVEIS PARA ESCRITORIO LTDA-ME	092.861	TFFP/FX	406.24.0504947	0001	27/03/2024	376974/2024
JR PORTO LTDA	297.423	ISS	291.24.4422605	0001	15/03/2024	373721/2024
JR PORTO LTDA	297.423	TFFP/FX	406.24.0558455	0001	27/03/2024	403707/2024
JR REFORMAS LTDA	300.932	TFFP/FX	406.24.0559907	0001	27/03/2024	404311/2024
JR SERAFIM EMPREENDIMENTOS IMOBILIARIOS LTDA	266.769	TFFP/FX	406.24.0545933	0001	27/03/2024	398300/2024
JR TURISMO E FRETAMENTO LTDA	GDY8H28	M.TRANS	709.24.2574791	0001	06/03/2024	419103/2024
JR VALENTIM SORVETES LTDA - ME	261.186	TFFP/FX	406.24.0543891	0001	27/03/2024	397434/2024
JR VALENTIM SORVETES LTDA - ME	261.186	TFSANIT	107.24.0260792	0002	27/03/2024	409850/2024
JR2 MARKETING ESPORTIVO LTDA	024.027.002.000	IPTU	101.24.0162716	0003	15/03/2024	357675/2024
JRB IT CONSULTING ASSESSORIA EM INFORMATICA LTDA	187.584	TFFP/FX	406.24.0521109	0001	27/03/2024	385614/2024
JRBE SERVICOS DE INFORMATICA LTDA	216.789	TFFP/FX	406.24.0529243	0001	27/03/2024	390113/2024
JRBE SERVICOS DE INFORMATICA LTDA	216.789	ISS	292.24.4323330	0001	15/01/2024	374245/2024
JRC ELETRICA E HIDRAULICA UNIPESSOAL LTDA	293.428	TFFP/FX	406.24.0556694	0001	27/03/2024	402956/2024
JRC REPRESENTACOES LTDA	265.555	TFFP/FX	406.24.0545495	0001	27/03/2024	398123/2024
JRC REPRESENTACOES LTDA	265.555	ISS	292.24.4425672	0001	15/03/2024	375075/2024
JRC SOLDAS E REFORMAS EM GERAL LTDA	303.351	TFFP/FX	406.24.0560976	0001	27/03/2024	404734/2024
JRC VEICULOS LTDA	333.465	TFFP/FX	406.24.0570822	0001	27/03/2024	408081/2024
JRCP EMPREITEIRA LTDA	CVL4996	M.TRANS	709.24.2604573	0001	22/03/2024	430465/2024
JRCP EMPREITEIRA LTDA	CVL4996	M.TRANS	709.24.2567056	0001	06/03/2024	415420/2024
JRCP EMPREITEIRA LTDA	CVL4996	M.TRANS	709.24.2567054	0001	06/03/2024	415418/2024
JRCP EMPREITEIRA LTDA	CVL4996	M.TRANS	709.24.2588883	0001	15/03/2024	423042/2024
JRD LOGISTICA DE MARKETING LTDA - EPP	260.145	TFFP/FX	406.24.0543499	0001	27/03/2024	397270/2024
JRE GALLI REPRESENTACOES LTDA	206.954	TFFP/FX	406.24.0526508	0001	27/03/2024	388633/2024
JRF SERVICOS DE INFORMACOES CADASTRAIS LTDA - ME	180.385	TFFP/FX	406.24.0519153	0001	27/03/2024	384476/2024
JRF2 - ESTACIONAMENTO E LAVA RAPIDO LTDA ME	223.128	TFFP/FX	406.24.0531229	0001	27/03/2024	391238/2024
JRK TRANSPORTES EXECUTIVO LTDA	339.278	TFFP/FX	406.24.0572584	0001	27/03/2024	408600/2024
JRL AUTOMACAO LTDA ME	230.628	TFFP/FX	406.24.0533257	0001	27/03/2024	392283/2024
JRM INDUSTRIA E COMERCIO LTDA	036.077	TFFP/FX	406.24.0501262	0001	27/03/2024	375730/2024
JRN ADM. IMOVELS PROPRIOS E PARTICIPACOES LTDA	303.109	TFFP/FX	406.24.0560860	0001	27/03/2024	404690/2024
JROCHA CORRETORA DE SEGUROS DE VIDA EIRELI	252.906	TFFP/FX	406.24.0540815	0001	27/03/2024	396035/2024
JRRJ TRANSPORTES LTDA ME	201.197	TFFP/FX	406.24.0524991	0001	27/03/2024	387850/2024
JS BARBOSA NEGOCIOS DIGITAIS	291.585	TFFP/FX	406.24.0555860	0001	27/03/2024	402604/2024
JS BRILHO FORTE LTDA	295.918	TFFP/FX	406.24.0557810	0001	27/03/2024	403442/2024
JS CONSULT CONSULTORIA EMPRESARIAL S/C LTDA	119.321	TFFP/FX	406.24.0508262	0001	27/03/2024	378542/2024
JS DA SILVA OFICINA MECANICA	FKF6B12	M.TRANS	709.24.2592154	0001	15/03/2024	424649/2024
JS DE AZEVEDO EMPREENDIMENTOS LTDA	209.073	TFFP/FX	406.24.0555193	0001	27/03/2024	402329/2024
JS MATEOS SERV.ESP.APOIO ADM - ME	228.785	TFFP/FX	406.24.0532753	0001	27/03/2024	392029/2024
JSA CORPORATION AUDIO VIDEO E ELETRICA LTDA	304.258	TFFP/FX	406.24.0561339	0001	27/03/2024	404872/2024
JSB SERVICOS DE PORTARIA E LIMPEZA LTDA - ME	199.061	TFFP/FX	406.24.0524409	0001	27/03/2024	387551/2024
JSC CORRETORA DE PLANOS DE SAUDE LTDA	271.988	TFFP/FX	406.24.0547862	0001	27/03/2024	399194/2024
JSC LIMA	229.389	TFFP/FX	406.24.0532952	0001	27/03/2024	392131/2024
JSF COMERCIO DE EMBALAGENS LTDA	BPY0F26	M.TRANS	709.24.2588477	0001	15/03/2024	422907/2024
JSG COMERCIAL DE FERRAMENTAS LTDA ME	210.270	TFFP/FX	406.24.0527398	0001	27/03/2024	389096/2024
JSH PEDIATRIA E SERVICOS MEDICOS LTDA	333.415	TFFP/FX	406.24.0570778	0001	27/03/2024	408070/2024
JSL S A	RIP8I54	M.TRANS	709.24.2567195	0001	06/03/2024	415475/2024
JSL SA	FX09D67	M.TRANS	709.24.2567021	0001	06/03/2024	415400/2024
JSN SERVICE USINAGEM LTDA - ME	238.691	TFFP/FX	406.24.0535888	0001	27/03/2024	393663/2024
JSNT TECNOLOGIA DA INFORMACAO LTDA	218.629	TFFP/FX	406.24.0529810	0001	27/03/2024	390440/2024
JSTEEL FERRO E ACO LTDA - ME	183.764	TFFP/FX	406.24.0520054	0001	27/03/2024	385001/2024
JSV TELECOM COMUNICACAO EIRELI	267.464	TFFP/FX	406.24.0546178	0001	27/03/2024	398430/2024
JT LOCACAO E TRANSPORTE LTDA - ME	239.658	TFFP/FX	406.24.0536211	0001	27/03/2024	393814/2024
JT PUBLICIDADE & TRANSPORTE EIRELI	261.209	TFFP/FX	406.24.0543897	0001	27/03/2024	397438/2024
JTHA COMERCIO DE AUTOMOVEIS E CONSTRUTOR	GHI1B15	M.TRANS	709.24.2570967	0001	06/03/2024	417100/2024
JTR COM E DIST DE DESCARTAVEIS EIRELI	283.253	TFFP/FX	406.24.0552098	0001	27/03/2024	401027/2024
JUAN ALBACETE CARMONA	007.074.101.000	IPTU	101.24.0074994	0003	12/03/2024	351352/2024
JUAN CARLOS CARO	024.012.059.046	IPTU	101.24.0158804	0003	15/03/2024	357250/2024
JUAN DAVID CASTANO GUTIERREZ	EAR8I74	M.TRANS	709.24.2584921	0001	15/03/2024	421317/2024
JUAN DAVID CASTANO GUTIERREZ	SWF9C40	M.TRANS	709.24.2568140	0001	06/03/2024	415891/2024
JUAN DE DIOS REPULLO RESECO - ESPOLIO	001.037.066.000	IPTU	101.24.0007321	0003	12/03/2024	346377/2024
JUAN DE MELO RODRIGUES	256.303	TFFP/FX	406.24.0542094	0001	27/03/2024	396591/2024
JUAN FRANCISCO DIAZ MONDEJAR	018.028.044.000	IPTU	101.24.0131738	0003	17/03/2024	354811/2024
JUAN GONZALES	236.115	TFFP/FX	406.24.0535055	0001	27/03/2024	393227/2024
JUAN GUSTAVO MARTINEZ	LS24I59	M.TRANS	709.24.2566218	0001	06/03/2024	415101/2024
JUAN JESUS FERRARO ESPOLIO DE	534.400.012.000	IPTU	101.24.0258119	0003	16/03/2024	368769/2024
JUAN JESUS FERRARO ESPOLIO DE	534.400.023.000	IPTU	101.24.0258129	0003	16/03/2024	368773/2024
JUAN JESUS FERRARO ESPOLIO DE	534.400.023.000	CIP	105.24.0275017	0003	29/03/2024	373051/2024
JUAN JESUS FERRARO ESPOLIO DE	534.400.012.000	CIP	105.24.0275013	0003	29/03/2024	373050/2024
JUAN JESUS FERRARO ESPOLIO DE	534.400.011.000	IPTU	101.24.0258118	0003	16/03/2024	368768/2024
JUAN LUIZ SANTOS VICHINO	001.068.256.302	IPTU	101.24.0012310	0003	12/03/2024	346671/2024
JUAN MANUEL IGLESIAS PASCUAL	025.075.123.022	IPTU	101.24.0169378	0003	17/03/2024	358151/2024
JUAN MANUEL IGLESIAS PASCUAL	081.635	TFFP/FX	406.24.0503889	0001	27/03/2024	376467/2024
JUAN MARCOS GIL LLORENTE	027.157.052.000	IPTU	101.24.0181219	0003	12/03/2024	359181/2024



JUAN MARCOS SANTOS SILVA	DQE3H33	M.TRANS	709.24.2605999	0001	22/03/2024	431158/2024
JUAN MARTINEZ PARDINES	008.031.029.000	IPTU	101.24.0079366	0003	12/03/2024	351549/2024
JUAN MARTINEZ PARDINES	008.031.051.000	IPTU	101.24.0079397	0003	12/03/2024	351552/2024
JUAN MARTINEZ PARDINES FILHO	246.689	TFFP/FX	406.24.0538598	0001	27/03/2024	394995/2024
JUAN MATHEUS DA SILVA COELHO	326.899	TFFP/FX	406.24.0569011	0001	27/03/2024	407564/2024
JUAN MONTES DE OCA FARRE	004.050.317.135	IPTU	101.24.0044415	0003	15/03/2024	349287/2024
JUAN MORENO BIANCHI	008.058.112.000	IPTU	101.24.0082774	0003	12/03/2024	351704/2024
JUAN PABLO CORDOBA SERVICOS MEDICOS LTDA	328.256	TFFP/FX	406.24.0569385	0001	27/03/2024	407674/2024
JUAN PABLO RODRIGUES DE OLIVEIRA	270.714	TFFP/FX	406.24.0547396	0001	27/03/2024	398977/2024
JUAN TORRES DA SILVA	DWN0169	M.TRANS	709.24.2594629	0001	15/03/2024	425958/2024
JUAN TORRES DA SILVA	DWN0169	M.TRANS	709.24.2608025	0001	22/03/2024	432293/2024
JUAN TORRES DA SILVA	DWN0169	M.TRANS	709.24.2572538	0001	06/03/2024	417886/2024
JUAN VICTOR BARBOSA DO NASCIMENTO	FXW5145	M.TRANS	709.24.2615666	0001	28/03/2024	433062/2024
JUAN YANEZ ECHEVERRIA	012.090.027.038	IPTU	101.24.0106860	0003	15/03/2024	353005/2024
JUANCHOS IMPORT.EXPORT. E DISTRIBUICAO LTDA	182.774	TFFP/FX	406.24.0519762	0001	27/03/2024	384829/2024
JUARES DE ANDRADE	533.327.015.000	IPTU	101.24.0253368	0003	16/03/2024	367963/2024
JUAREZ ALVES SILVEIRA	GC14B61	M.TRANS	709.24.2589737	0001	15/03/2024	423430/2024
JUAREZ ANDRADE DE OLIVEIRA	019.043.033.000	GAM	802.24.4061975	0001	28/03/2024	434138/2024
JUAREZ ANTONIO DA SILVA	EUZ0782	M.TRANS	709.24.2591684	0001	15/03/2024	424423/2024
JUAREZ CAMARGO AMORIM-ESPOLIO	033.089.048.000	IPTU	101.24.0209547	0003	16/03/2024	361977/2024
JUAREZ CARLOS DE CARVALHO	024.069.004.068	IPTU	101.24.0164370	0003	15/03/2024	357792/2024
JUAREZ CRUZ DE SOUZA	524.024.016.002	IPTU	101.24.0235191	0003	15/03/2024	365358/2024
JUAREZ DE ARAUJO NUNES	524.426.013.000	IPTU	101.24.0237222	0003	15/03/2024	365639/2024
JUAREZ DE JESUS NOVAIS	146.835	TFFP/FX	406.24.0512315	0001	27/03/2024	380660/2024
JUAREZ DE SOUZA	DSB3813	M.TRANS	709.24.2590577	0001	15/03/2024	423854/2024
JUAREZ DE SOUZA	DSB3813	M.TRANS	709.24.2590620	0001	15/03/2024	423879/2024
JUAREZ FIUZA DOS SANTOS	215.823	TFFP/FX	406.24.0528957	0001	27/03/2024	389931/2024
JUAREZ GOMES	014.029.010.107	IPTU	101.24.0114701	0003	12/03/2024	353503/2024
JUAREZ LERIS DE SOUZA	524.201.029.000	IPTU	101.24.2528194	0002	27/03/2024	369312/2024
JUAREZ LERIS DE SOUZA	065.587	TFFP/FX	406.24.0502846	0001	27/03/2024	376154/2024
JUAREZ LERIS DE SOUZA	524.201.029.000	IPTU	101.24.2528192	0002	27/03/2024	369310/2024
JUAREZ LERIS DE SOUZA	524.201.029.000	IPTU	101.24.2528193	0002	27/03/2024	369311/2024
JUAREZ LOPES FERNANDES	620.606.042.000	IPTU	101.24.0261316	0003	12/03/2024	369281/2024
JUAREZ MACARIO FERREIRA	623.101.030.000	IPTUTCE	103.24.0261984	0003	17/03/2024	370571/2024
JUAREZ MENDES-TRANSPORTES EM GERAL-ME	150.089	TFFP/FX	406.24.0512859	0001	27/03/2024	380965/2024
JUAREZ OLIVEIRA NASCIMENTO	NNP8101	M.TRANS	709.24.2608512	0001	22/03/2024	432552/2024
JUAREZ RODRIGUES DE SOUZA	512.100.063.045	IPTU	101.24.0224925	0003	12/03/2024	364045/2024
JUAREZ VIEGA	033.001.125.000	IPTU	101.24.0204746	0003	16/03/2024	361521/2024
JUBEL MARCOS DA SILVA ME	185.074	TFFP/FX	406.24.0520394	0001	27/03/2024	385199/2024
JUBERLANIA CASIMIRO PEREIRA	032.010.012.000	IPTU	101.24.0201034	0003	17/03/2024	360990/2024
JUBILINO FELIX DE ARAUJO - ESPOLIO	033.024.047.000	IPTU	101.24.0206299	0003	16/03/2024	361702/2024
JUBILINO FELIX DE ARAUJO	033.024.004.000	IPTU	101.24.0206281	0003	16/03/2024	361699/2024
JUCA DONATO COMERCIO E REPRESENTACAO LTDA - ME	217.457	TFFP/FX	406.24.0529427	0001	27/03/2024	390221/2024
JUCARA DE SOUZA SANTANA	002.054.015.348	IPTU	101.24.0021082	0003	12/03/2024	347201/2024
JUCARA POMBAL PAIVA	MBA3593	M.TRANS	709.24.2565204	0001	06/03/2024	414629/2024
JUCEILDA SHERLEY PEREIRA	512.100.063.162	IPTU	101.24.0225042	0003	12/03/2024	364069/2024
JUCELI CRISTINA BRUNO	002.040.037.035	IPTU	101.24.0019473	0003	12/03/2024	347113/2024
JUCELIA DA SILVA VIEIRA	DXA4982	M.TRANS	709.24.2571789	0001	06/03/2024	417477/2024
JUCELIA DA SILVA VIEIRA	DXA4982	M.TRANS	709.24.2571869	0001	06/03/2024	417531/2024
JUCELIA DA SILVA VIEIRA	DXA4982	M.TRANS	709.24.2574876	0001	06/03/2024	419154/2024
JUCELIA DO NASCIMENTO ALVIM	532.100.098.004	IPTU	101.24.0244281	0003	12/03/2024	366512/2024
JUCELIA DOS SANTOS SOARES	DIV2J51	M.TRANS	709.24.2616857	0001	28/03/2024	433746/2024
JUCELIA GONCALVES DE SOUSA	248.229	TFFP/FX	406.24.0539144	0001	27/03/2024	395245/2024
JUCELIA PEREIRA DA SILVA	EXG1D28	M.TRANS	709.24.2587808	0001	15/03/2024	422733/2024
JUCELIA REGINA DE OLIVEIRA MENDONCA	155.445	TFFP/FX	406.24.0513802	0001	27/03/2024	381484/2024
JUCELIA SIMAS BESSA	530.105.023.000	IPTU	101.24.0237779	0003	12/03/2024	365714/2024
JUCELIANE ALMEIDA NASCIMENTO	003.047.012.668	IPTU	101.24.0030945	0003	17/03/2024	348029/2024
JUCELINO RIBEIRO DA SILVA	018.065.001.120	IPTU	101.24.0134635	0003	17/03/2024	355134/2024
JUCELIO FIGUEIREDO SANTOS	139.421	TFFP/FX	406.24.0511149	0001	27/03/2024	380009/2024
JUCELIO VIEIRA PINTO	FTE4601	M.TRANS	709.24.2569706	0001	06/03/2024	416550/2024
JUCELLE MOREIRA DO VALE	188.370	TFFP/FX	406.24.0521333	0001	27/03/2024	385741/2024
JUCENE ALVES RIVERA LIMA	283.725	TFFP/FX	406.24.0552320	0001	27/03/2024	401119/2024
JUCENIR NORBERTO DAMASCENO - ESPOLIO	031.144.036.000	IPTU	101.24.0200212	0003	17/03/2024	360896/2024
JUCIANA MARTINS PEREIRA	DQZ0F55	M.TRANS	709.24.2574211	0001	06/03/2024	418763/2024
JUCICLEIDE M DE MENDONCA	532.100.100.044	IPTU	101.24.0244425	0003	12/03/2024	366562/2024
JUCIE NOGUEIRA DE ALENCAR		ISS CC	705.23.2805389	0009	07/03/2024	412578/2024
JUCIE NOGUEIRA DE ALENCAR	511.012.022.000	IPTU	101.24.0219398	0003	15/03/2024	363339/2024
JUCIELE APARECIDA DA SILVA	250.167	TFFP/FX	406.24.0539842	0001	27/03/2024	395572/2024
JUCIELLE P TORQUATO FISIOTERAPIA LTDA	282.891	TFFP/FX	406.24.0551943	0001	27/03/2024	400965/2024
JUCIEDO DE OLIVEIRA SARMENTO	315.222	TFFP/FX	406.24.0565969	0001	27/03/2024	406584/2024
JUCILAINE FABIANE COSTA CABELEIREIROS - ME	114.875	TFFP/FX	406.24.0507709	0001	27/03/2024	378298/2024
JUCILEIA ALEXSANDRA DE PAIVA		ISS CC	705.23.2805455	0009	07/03/2024	412598/2024
JUCILENE DO NASCIMENTO MACIEL	029.012.099.026	IPTU	101.24.0183194	0003	12/03/2024	359346/2024
JUCILENE LIMA DA COSTA MARTINS	EVV8B79	M.TRANS	709.24.2590558	0001	15/03/2024	423847/2024
JUCILENE LIMA DA COSTA MARTINS	EVV8B79	M.TRANS	709.24.2567825	0001	06/03/2024	415711/2024
JUCILENE MARIA DA SILVA	171.244	TFFP/FX	406.24.0516914	0001	27/03/2024	383230/2024
JUCILENE NUNES DA SILVA	020.096.001.201	IPTU	101.24.0145873	0003	15/03/2024	356119/2024
JUCILENE NUNES DA SILVA	020.096.001.103	IPTU	101.24.0145775	0003	15/03/2024	356106/2024
JUCILENE SANTOS FLAUZINO	236.346	TFFP/FX	406.24.0535117	0001	27/03/2024	393265/2024
JUCILIA COSTA FERREIRA	259.846	TFFP/FX	406.24.0543386	0001	27/03/2024	397220/2024
JUCIMAR DE MOURA	025.045.035.007	IPTU	101.24.0166900	0003	17/03/2024	357992/2024
JUCIMAR FERREIRA MACEDO	273.276	TFFP/FX	406.24.0548371	0001	27/03/2024	399429/2024
JUCIMARA DA SILVA	146.975	TFFP/FX	406.24.0512340	0001	27/03/2024	380673/2024
JUCIMARA MONTEIRO TORRES DA SILVA	ENS9887	M.TRANS	709.24.2580930	0001	11/03/2024	419295/2024
JUCIMARIO JOSE DOS SANTOS	CMW8D36	M.TRANS	709.24.2601395	0001	20/03/2024	429202/2024
JUCIMARIO JOSE DOS SANTOS	CMW8D36	M.TRANS	709.24.2583567	0001	11/03/2024	420695/2024
JUCIMARO DOS SANTOS SILVA CARPINTARIA-ME	193.153	TFFP/FX	406.24.0522669	0001	27/03/2024	386513/2024
JUCINALDO OLIVEIRA DOS SANTOS	253.783	TFFP/FX	406.24.0541140	0001	27/03/2024	396162/2024
JUCINARA DONADELLO DE ARAUJO	276.225	TFFP/FX	406.24.0549441	0001	27/03/2024	399908/2024
JUCINEI LISA ARAUJO SANTOS	JVH0F48	M.TRANS	709.24.2564003	0001	06/03/2024	414199/2024
JUCINEIA DO PRADO		PP/FUNE	702.23.4013457	0004	13/03/2024	411239/2024
JUCINETE ROSA RODRIGUES CALLEGARI	003.047.012.309	IPTU	101.24.0030587	0003	17/03/2024	347969/2024
JUCIRLEY PEREIRA DOS SANTOS	247.260	TFFP/FX	406.24.0538807	0001	27/03/2024	395086/2024
JUCIVAM DA SILVA COUTO	FIS6F15	M.TRANS	709.24.2570035	0001	06/03/2024	416682/2024
JUCRIS PR DE SERV ADMINISTRATIVOS EIRELI	GCS2F03	M.TRANS	709.24.2600950	0001	20/03/2024	428951/2024
JUCRIS PRESTACAO DE SERVICOS ADM.EIRELLI -ME	258.882	TFFP/FX	406.24.0543044	0001	27/03/2024	397050/2024
JUD REPRESENTACAO COMERCIAL LTDA	113.932	TFFP/FX	406.24.0507596	0001	27/03/2024	378241/2024
JUDAS TADEU UCHOAS	DYQ9B30	M.TRANS	709.24.2570990	0001	06/03/2024	417109/2024
JUDICELIA FERREIRA PACHECO	DAN0G09	M.TRANS	709.24.2602231	0001	20/03/2024	429687/2024
JUDICELIA FERREIRA PACHECO	DAN0G09	M.TRANS	709.24.2595729	0001	15/03/2024	426573/2024
JUDITE CICERA DA SILVA	511.037.015.000	CIP	105.24.0272445	0003	29/03/2024	371934/2024
JUDITE DE PENHA PEDRO		ISS CC	705.23.2804833	0009	07/03/2024	412399/2024
JUDITE FERNANDES DE FREITAS	524.030.038.000	IPTU	101.24.0235314	0003	15/03/2024	365377/2024
JUDITE SANCHEZ DOS ANJOS	533.213.061.000	IPTU	101.24.0250965	0003	16/03/2024	367651/2024



JUDITH CONCEICAO DOS SANTOS	015.107.041.000	IPTU	101.24.0120708	0003	12/03/2024	353995/2024
JUDITH GONCALVES RODRIGUES - ESPOLIO	620.016.007.000	IPTU	101.24.0259464	0003	12/03/2024	368974/2024
JUDITH SALES ANTUNES	521.049.017.000	IPTU	101.24.0228299	0003	12/03/2024	364467/2024
JUDIVAN FERREIRA DE OLIVEIRA	323.826	TFFP/FX	406.24.0568223	0001	27/03/2024	407308/2024
JUDY PEREIRA LIMA DE JESUS	532.115.089.000	IPTU	101.24.0245580	0003	12/03/2024	366734/2024
JUDY YURIE XIONG - ME	203.277	TFFP/FX	406.24.0525535	0001	27/03/2024	388126/2024
JUILLET 24 MOVEIS PLANEJADOS LTDA	322.490	TFFP/FX	406.24.0567899	0001	27/03/2024	407218/2024
JULE VIEIRA DO NASCIMENTO	EYC3465	M.TRANS	709.24.2599616	0001	20/03/2024	428273/2024
JULEIDE DE JESUS REYNA	258.611	TFFP/FX	406.24.0542932	0001	27/03/2024	396992/2024
JULEIDE DE JESUS REYNA	258.611	ISS	292.24.4429618	0001	15/03/2024	375229/2024
JULIA ALVES PEREIRA	021.043.103.452	IPTU	101.24.0151031	0003	16/03/2024	356615/2024
JULIA ARAKAKI - ESPOLIO	007.081.023.000	IPTU	101.24.0076021	0003	12/03/2024	351410/2024
JULIA BRANDINO RODRIGUES	014.005.067.000	IPTU	101.24.0113035	0003	12/03/2024	353360/2024
JULIA BRIZOLA ROMEIRO SANTOS	CXL0435	M.TRANS	709.24.2597199	0001	20/03/2024	427103/2024
JULIA CRISTINA INACIO DA SILVA DE CARVALHO	DUO1569	M.TRANS	709.24.2598000	0001	20/03/2024	427496/2024
JULIA DA SILVA SANTOS	EIO0176	M.TRANS	709.24.2605829	0001	22/03/2024	431071/2024
JULIA DE OLIVEIRA BISPO		ISS CC	705.23.2805972	0009	07/03/2024	412756/2024
JULIA DE OLIVEIRA BISPO	523.314.027.000	IPTU	101.24.0234807	0003	23/03/2024	365288/2024
JULIA IZABEL DOS SANTOS	532.100.028.342	IPTU	101.24.0243775	0003	12/03/2024	366383/2024
JULIA JURASKI DE MOURA MONTORO	236.685	TFFP/FX	406.24.0535220	0001	27/03/2024	393323/2024
JULIA LINARDI DA CONCEICAO	FNC2D93	M.TRANS	709.24.2608753	0001	22/03/2024	432886/2024
JULIA LOPES BATISTA	621.202.012.000	IPTUTCE	103.24.0261530	0003	17/03/2024	370359/2024
JULIA LOPES BATISTA	621.202.007.000	IPTUTCE	103.24.0261525	0003	17/03/2024	370357/2024
JULIA LUCAS RODRIGUES	150.185	TFFP/FX	406.24.0512881	0001	27/03/2024	380977/2024
JULIA MARIA BOTELHO DOS SANTOS	623.453.003.000	IPTUTCE	103.24.0262322	0003	17/03/2024	370766/2024
JULIA MARIA DE ASSIS MERCEARIA - ME	226.538	TFSANIT	407.24.0259938	0002	27/03/2024	409491/2024
JULIA MARIA DE JESUS - ESPOLIO	030.072.019.024	IPTU	101.24.0190728	0003	16/03/2024	359970/2024
JULIA MELO LTDA	298.919	TFFP/FX	406.24.0559075	0001	27/03/2024	403960/2024
JULIA NASCIMENTO DE OLIVEIRA	299.449	TFFP/FX	406.24.0559280	0001	27/03/2024	404045/2024
JULIA SILVA ARAUJO	280.950	TFFP/FX	406.24.0551196	0001	27/03/2024	400667/2024
JULIA SOUZA SOUTO	250.875	TFFP/FX	406.24.0540086	0001	27/03/2024	395687/2024
JULIA TIEMI MINAMI DE ALMEIDA RIBEIRO	DZJ9867	M.TRANS	709.24.2599758	0001	20/03/2024	428330/2024
JULIAN CESAR MOTRIL MUNOZ	FHW7706	M.TRANS	709.24.2589548	0001	15/03/2024	423341/2024
JULIAN ERNESTO BENITEZ BRAVO HERNANDEZ	DMF5594	M.TRANS	709.24.2592691	0001	15/03/2024	424913/2024
JULIANA FERRAZ DA SILVA SANTOS	DTV5C36	M.TRANS	709.24.2593046	0001	15/03/2024	425116/2024
JULIANA ADORNO ABREU V SANTANA	GF64168	M.TRANS	709.24.2586502	0001	15/03/2024	422076/2024
JULIANA ALCANTARA DE ANDRADE	EPR6122	M.TRANS	709.24.2601003	0001	20/03/2024	428989/2024
JULIANA ALVES DE OLIVEIRA	313.549	TFFP/FX	406.24.0565239	0001	27/03/2024	406327/2024
JULIANA ALVES FERNANDES CONSULT.EM MKTING LTDA	294.308	TFFP/FX	406.24.0557083	0001	27/03/2024	403122/2024
JULIANA ALVES RIBEIRO FANTINI	GEO3175	M.TRANS	709.24.2598662	0001	20/03/2024	427837/2024
JULIANA ANDRADE MAIA	289.897	TFFP/FX	406.24.0555113	0001	27/03/2024	402295/2024
JULIANA ANDREOTTI RABECCA - EPP	196.147	TFFP/FX	406.24.0523555	0001	27/03/2024	387043/2024
JULIANA ANGELICA ROCHA DANTAS	189.554	TFFP/FX	406.24.0521652	0001	27/03/2024	385918/2024
JULIANA APARECIDA DE CARVALHO ANDRETA	155.793	TFFP/FX	406.24.0513861	0001	27/03/2024	381521/2024
JULIANA APARECIDA DE MORAES CESARIO	233.263	TFFP/FX	406.24.0534093	0001	27/03/2024	392714/2024
JULIANA APARECIDA DO NASCIMENTO SOUZA	DF07372	M.TRANS	709.24.2592851	0001	15/03/2024	424993/2024
JULIANA APARECIDA FERREIRA NOVO	523.314.049.000	IPTU	101.24.0234829	0003	12/03/2024	365294/2024
JULIANA APARECIDA RODRIGUES SOUZA	532.533.001.182	IPTU	101.24.0248485	0003	12/03/2024	367223/2024
JULIANA APARECIDA SANCHES SELLANES	025.008.053.109	IPTU	101.24.0165442	0003	17/03/2024	357883/2024
JULIANA ARAUJO LEONARDO FIDENCIO	024.019.167.272	IPTU	101.24.0162034	0003	15/03/2024	357621/2024
JULIANA AVANCI	011.033.116.108	IPTU	101.24.0096858	0003	12/03/2024	352440/2024
JULIANA BANDEIRA DO NASCIMENTO	FWM0685	M.TRANS	709.24.2601118	0001	20/03/2024	429047/2024
JULIANA BARBOSA DOS SANTOS	FSG6323	M.TRANS	709.24.2592181	0001	15/03/2024	424661/2024
JULIANA BARBOSA SILVA	274.862	TFFP/FX	406.24.0548946	0001	27/03/2024	399692/2024
JULIANA BASSO SIMKUNAS GATHAS	024.019.068.042	IPTU	101.23.2758254	0010	13/03/2024	345436/2024
JULIANA BEZERRA DUTRA	293.854	ISS	292.24.4323508	0001	15/01/2024	374402/2024
JULIANA BEZERRA DUTRA	293.854	TFFP/FX	406.24.0556872	0001	27/03/2024	403026/2024
JULIANA BONFIM DOS PASSOS	164.858	TFFP/FX	406.24.0515598	0001	27/03/2024	382503/2024
JULIANA BONGIOVANI DINIZ CHIGA	002.073.026.488	IPTU	101.24.0023374	0003	12/03/2024	347403/2024
JULIANA BRANCATTI QUINELLI BARROS	JIR8344	M.TRANS	709.24.2565556	0001	06/03/2024	414799/2024
JULIANA BUENO DOS SANTOS PRADO	294.757	TFFP/FX	406.24.0557284	0001	27/03/2024	403212/2024
JULIANA BUZUTTO DO NASCIMENTO	015.071.003.003	IPTU	101.24.0118971	0003	12/03/2024	353842/2024
JULIANA CARVALHO ROCHA	QN20590	M.TRANS	709.24.2580804	0001	11/03/2024	419234/2024
JULIANA CASACA BAPTISTA	001.038.056.058	IPTU	101.24.0008126	0003	12/03/2024	346416/2024
JULIANA CASACA BAPTISTA - ME	235.681	TFFP/FX	406.24.0534899	0001	27/03/2024	393149/2024
JULIANA CAVALCANTE DO NASCIMENTO	CTS7157	M.TRANS	709.24.2608649	0001	22/03/2024	432628/2024
JULIANA CELIBERTO YOSHITANI	009.030.020.000	IPTU	101.24.0084271	0003	15/03/2024	351795/2024
JULIANA CORREIA	532.531.003.149	IPTU	101.24.0248179	0003	12/03/2024	367129/2024
JULIANA CRISTINA DA SILVA	533.330.052.000	IPTU	101.24.0253477	0003	16/03/2024	367979/2024
JULIANA CRISTINA GAUDENCIO	258.911	TFFP/FX	406.24.0543057	0001	27/03/2024	397059/2024
JULIANA CRISTINA NASCIMENTO FONSECA	CVY2253	M.TRANS	709.24.2615992	0001	28/03/2024	433244/2024
JULIANA CUNHA ROBERTO	004.067.107.043	IPTU	101.24.0046664	0003	15/03/2024	349431/2024
JULIANA DA CRUZ	DST2276	M.TRANS	709.24.2589716	0001	15/03/2024	423418/2024
JULIANA DA SILVA	033.001.313.009	IPTU	101.24.0204940	0003	16/03/2024	361546/2024
JULIANA DA SILVA LINHART	262.979	TFSANIT	407.24.0260878	0002	27/03/2024	409887/2024
JULIANA DA SILVA LINHART	262.979	TFFP/FX	406.24.0544556	0001	27/03/2024	397722/2024
JULIANA DA SILVA SOARES	253.419	TFFP/FX	406.24.0540998	0001	27/03/2024	396105/2024
JULIANA DA SILVA VITORIANO DO NASCIMENTO	003.047.012.800	IPTU	101.24.0031077	0003	17/03/2024	348046/2024
JULIANA DAMACENO GUILHERME NOGUEIRA	EQQ8A94	M.TRANS	709.24.2564532	0001	06/03/2024	414315/2024
JULIANA DANTAS LEONARDO	PZP7027	M.TRANS	709.24.2568163	0001	06/03/2024	415905/2024
JULIANA DE ALENCAR SANTI PIZZARIA - ME	208.568	TFFP/FX	406.24.0526934	0001	27/03/2024	388834/2024
JULIANA DE ARMANI E NUNTI OLIVEIRA	EVW5154	M.TRANS	709.24.2566463	0001	06/03/2024	415200/2024
JULIANA DE FATIMA BAPTISTA	GGH1E95	M.TRANS	709.24.2603661	0001	22/03/2024	430089/2024
JULIANA DE LIMA RIBEIRO	275.423	TFFP/FX	406.24.0549151	0001	27/03/2024	399772/2024
JULIANA DE PAIVA ALMEIDA SOC. IND. DE ADVOCACIA	280.550	TFFP/FX	406.24.0551052	0001	27/03/2024	400610/2024
JULIANA DE PAULA APARECIDO - USUFRUATUARIO	003.112.001.078	IPTU	101.24.0036981	0003	17/03/2024	348701/2024
JULIANA DE PAULA SANTOS	221.217	TFFP/FX	406.24.0530640	0001	27/03/2024	390894/2024
JULIANA DE SOUZA	190.011	TFFP/FX	406.24.0521773	0001	27/03/2024	385984/2024
JULIANA DE SOUZA ALVES	EN09G54	M.TRANS	709.24.2568738	0001	06/03/2024	416200/2024
JULIANA DE SOUZA FERREIRA	147.972	TFFP/FX	406.24.0512490	0001	27/03/2024	380753/2024
JULIANA DEPIZOL CASTILHO DOS PASSOS	CUQ9F09	M.TRANS	709.24.2572800	0001	06/03/2024	418012/2024
JULIANA DO AMARAL RAMOS		ISS CC	705.23.2802856	0009	07/03/2024	411844/2024
JULIANA DO AMARAL RAMOS	005.078.013.000	IPTU	101.24.0055870	0003	12/03/2024	350153/2024
JULIANA DO PRADO FRANCHI	234.060	TFFP/FX	406.24.0534378	0001	27/03/2024	392862/2024
JULIANA DOS SANTOS BRITO	GJG7A86	M.TRANS	709.24.2573280	0001	06/03/2024	418269/2024
JULIANA DOS SANTOS NOGUEIRA	NFJ6765	M.TRANS	709.24.2595528	0001	15/03/2024	426463/2024
JULIANA DUARTE VICENTE	270.330	TFFP/FX	406.24.0547271	0001	27/03/2024	398912/2024
JULIANA FAGUNDES FERNANDES	210.208	TFFP/FX	406.24.0527378	0001	27/03/2024	389087/2024
JULIANA FAVETTA	PZS7719	M.TRANS	709.24.2570927	0001	06/03/2024	417079/2024
JULIANA FELIX DOS SANTOS DIGITACAO - ME	172.630	TFFP/FX	406.24.0517229	0001	27/03/2024	383401/2024
JULIANA FERNANDA DA SILVA SANTOS MACHADO	316.666	TFFP/FX	406.24.0566490	0001	27/03/2024	406775/2024
JULIANA FERNANDES ARQUITETURA	180.900	TFFP/FX	406.24.0519268	0001	27/03/2024	384547/2024
JULIANA FERREIRA BEZERRA	032.073.062.133	IPTU	101.24.0203437	0003	17/03/2024	361268/2024
JULIANA FERREIRA DA SILVA	033.124.051.006	IPTU	101.24.0211425	0003	16/03/2024	362156/2024

JULIANA FERREIRA DA SILVA	EDT0588	M.TRANS	709.24.2601296	0001	20/03/2024	429144/2024
JULIANA FERREIRA DE ARAUJO	276.786	TFFP/FX	406.24.0549647	0001	27/03/2024	400006/2024
JULIANA FERREIRA DE PINHO ZUCON	GGK4805	M.TRANS	709.24.2581125	0001	11/03/2024	419407/2024
JULIANA FERREIRA DO ROSARIO	FMD1E78	M.TRANS	709.24.2582094	0001	11/03/2024	419923/2024
JULIANA FERREIRA VAZ LTDA	309.725	TFFP/FX	406.24.0563554	0001	27/03/2024	405710/2024
JULIANA FIRMINO DE SOUZA		P.PUBL	707.24.0276391	0003	29/03/2024	413868/2024
JULIANA FONTES BERNARDO	QPK9C96	M.TRANS	709.24.2591730	0001	15/03/2024	424447/2024
JULIANA FRANCISCA FLOR SILVA	026.002.074.025	IPTU	101.24.0172357	0003	12/03/2024	358380/2024
JULIANA FROZONI LEMES	BZB5F88	M.TRANS	709.24.2600645	0001	20/03/2024	428786/2024
JULIANA FUGANHOLI DO PRADO	149.474	TFFP/FX	406.24.0512739	0001	27/03/2024	380900/2024
JULIANA GAIOTE GINEZ	FKF6J23	M.TRANS	709.24.2589501	0001	15/03/2024	423318/2024
JULIANA GARBI DO NASCIMENTO PIRES	FCM2097	M.TRANS	709.24.2568498	0001	06/03/2024	416089/2024
JULIANA GASPAR	ENS2D84	M.TRANS	709.24.2595028	0001	15/03/2024	426152/2024
JULIANA GOIS DA SILVA	DGD8804	M.TRANS	709.24.2567401	0001	06/03/2024	415542/2024
JULIANA GOIS RODRIGUES DA ROCHA	DJD0026	M.TRANS	709.24.2589460	0001	15/03/2024	423296/2024
JULIANA GOMES	GHTOH01	M.TRANS	709.24.2572324	0001	06/03/2024	417776/2024
JULIANA GONCALVES GIANINI	GFH7I66	M.TRANS	709.24.2573729	0001	06/03/2024	418490/2024
JULIANA GONCALVES TIEZZI	DLU0919	M.TRANS	709.24.2590366	0001	15/03/2024	423752/2024
JULIANA HONORIO CASSIMIRO	014.028.004.037	IPTU	101.24.0114009	0003	12/03/2024	353448/2024
JULIANA INACIO RODRIGUES	512.100.065.083	IPTU	101.24.0225283	0003	12/03/2024	364128/2024
JULIANA ISAAC CRIVELANTI	162.713	TFFP/FX	406.24.0515172	0001	27/03/2024	382258/2024
JULIANA JACOB CAETANO DA SILVA	EXA2704	M.TRANS	709.24.2566383	0001	06/03/2024	415169/2024
JULIANA JACOB CAETANO DA SILVA	EXA2704	M.TRANS	709.24.2572691	0001	06/03/2024	417969/2024
JULIANA JACOB CAETANO DA SILVA	EXA2704	M.TRANS	709.24.2615984	0001	28/03/2024	433240/2024
JULIANA JACOB CAETANO DA SILVA	EXA2704	M.TRANS	709.24.2616871	0001	28/03/2024	433756/2024
JULIANA JACOB CAETANO DA SILVA	EXA2704	M.TRANS	709.24.2593673	0001	15/03/2024	425441/2024
JULIANA JACOB CAETANO DA SILVA	EXA2704	M.TRANS	709.24.2606042	0001	22/03/2024	431185/2024
JULIANA JESUS DOS SANTOS	DAN9F06	M.TRANS	709.24.2601714	0001	20/03/2024	429352/2024
JULIANA KRUGER	282.902	TFFP/FX	406.24.0551948	0001	27/03/2024	400968/2024
JULIANA LAURA DA SILVA FLORIO	214.772	TFFP/FX	406.24.0528599	0001	27/03/2024	389742/2024
JULIANA LEAL DE BRITO	GFE6C74	M.TRANS	709.24.2603605	0001	22/03/2024	430060/2024
JULIANA LEITE PALERMO LOPES	031.027.014.004	IPTU	101.24.0194897	0003	17/03/2024	360349/2024
JULIANA LEME COELHO	300.803	TFFP/FX	406.24.0559853	0001	27/03/2024	404291/2024
JULIANA LEMOS DE MESQUITA		ISS CC	705.23.2804755	0009	07/03/2024	412361/2024
JULIANA LEONE	018.009.071.000	IPTU	101.24.0130437	0003	17/03/2024	354716/2024
JULIANA LOMBARDI DOS SANTOS	FLH5H12	M.TRANS	709.24.2597718	0001	20/03/2024	427355/2024
JULIANA LOPES DOS SANTOS	DRJ5E77	M.TRANS	709.24.2587654	0001	15/03/2024	422652/2024
JULIANA LUMI YAMAMOTO	261.726	TFFP/FX	406.24.0544092	0001	27/03/2024	397531/2024
JULIANA LUPO VESTUARIO LTDA - ME	216.508	TFFP/FX	406.24.0529155	0001	27/03/2024	390056/2024
JULIANA MANA MORENO	CAV6C74	M.TRANS	709.24.2591580	0001	15/03/2024	424368/2024
JULIANA MARIA MAIA DE LIMA	OXE4G79	M.TRANS	709.24.2585994	0001	15/03/2024	421828/2024
JULIANA MARINELLO BRAMBILLA	GDD5B67	M.TRANS	709.24.2607027	0001	22/03/2024	431740/2024
JULIANA MARQUES ALVES	522.041.006.000	IPTU	101.24.0232550	0003	12/03/2024	365015/2024
JULIANA MARQUES DE MEDEIROS	FZJ5J14	M.TRANS	709.24.2603871	0001	22/03/2024	430193/2024
JULIANA MARTINS BERTOLDO	012.009.045.013	IPTU	101.24.0101253	0003	15/03/2024	352652/2024
JULIANA MARTINS DA SILVA - ME	228.144	TFFP/FX	406.24.0532549	0001	27/03/2024	391913/2024
JULIANA MARTINS VIEIRA OLIVEIRA	268.064	TFFP/FX	406.24.0546404	0001	27/03/2024	398532/2024
JULIANA MELINA VIEIRA DA GRACA	222.889	TFFP/FX	406.24.0531142	0001	27/03/2024	391187/2024
JULIANA MELINA VIEIRA DA GRACA	001.068.256.723	IPTU	101.24.0012729	0003	12/03/2024	346697/2024
JULIANA MIDORELLI DA SILVA	532.533.001.139	IPTU	101.24.0248442	0003	12/03/2024	367206/2024
JULIANA MIELE DE LIMA	OMO9A01	M.TRANS	709.24.2583156	0001	11/03/2024	420451/2024
JULIANA MIRANDA ROCCO	002.030.046.000	IPTU	101.24.0018851	0003	12/03/2024	347064/2024
JULIANA MONTEIRO PALMIERI	004.007.082.009	IPTU	101.22.0038320	0012	13/12/2022	344924/2024
JULIANA MONTEIRO PALMIERI	004.007.082.135	IPTU	101.23.0038516	0003	13/03/2023	345004/2024
JULIANA MONTEIRO PALMIERI	004.007.082.009	IPTU	101.23.0038390	0011	13/11/2023	345001/2024
JULIANA MONTEIRO PALMIERI	004.007.082.009	IPTU	101.24.0039580	0003	15/03/2024	348957/2024
JULIANA MONTEIRO PALMIERI	004.007.082.009	IPTU	101.23.0038390	0012	13/12/2023	345002/2024
JULIANA MONTEIRO PALMIERI	004.007.082.009	IPTU	101.22.0038320	0011	13/11/2022	344923/2024
JULIANA MONTEIRO PALMIERI	004.007.082.135	IPTU	101.23.0038516	0004	13/04/2023	345005/2024
JULIANA MONTEIRO PALMIERI	004.007.082.009	IPTU	101.22.0038320	0010	13/10/2022	344922/2024
JULIANA MONTEIRO PALMIERI	004.007.082.135	IPTU	101.23.0038516	0002	13/02/2023	345003/2024
JULIANA MOSCARDO	315.363	TFFP/FX	406.24.0566034	0001	27/03/2024	406612/2024
JULIANA NATALIA DA SILVA	DKP7B38	M.TRANS	709.24.2570069	0001	06/03/2024	416702/2024
JULIANA NAZARE DE SOUZA SANTANA - ME	205.818	TFFP/FX	406.24.0526206	0001	27/03/2024	388488/2024
JULIANA NAZARE DE SOUZA SANTANA - ME	205.818	TFSANIT	407.24.0259539	0002	27/03/2024	409347/2024
JULIANA NERY ALMEIDA ROCHA	DDI1615	M.TRANS	709.24.2582986	0001	11/03/2024	420374/2024
JULIANA NERY DE OLIVEIRA	027.088.007.000	IPTU	101.24.0179162	0003	12/03/2024	358989/2024
JULIANA NERY RIBEIRO GUARNIERI BROGATTO	004.037.011.023	IPTU	101.24.0042103	0003	15/03/2024	349136/2024
JULIANA NEVES DE SOUZA	005.011.032.338	IPTU	101.24.0050616	0003	12/03/2024	349693/2024
JULIANA OLIVEIRA BERNARDES DE MOURA	FI0996	M.TRANS	709.24.2564984	0001	06/03/2024	414514/2024
JULIANA OLIVEIRA DE ROCHA	DRM1D30	M.TRANS	709.24.2592783	0001	15/03/2024	424957/2024
JULIANA OLIVEIRA DOS SANTOS	326.484	TFFP/FX	406.24.0568927	0001	27/03/2024	407540/2024
JULIANA PADUA DE SOUZA - ME	244.326	TFFP/FX	406.24.0537812	0001	27/03/2024	394599/2024
JULIANA PAIVA YOUTUBER LTDA	301.785	TFFP/FX	406.24.0560266	0001	27/03/2024	404456/2024
JULIANA PARRILLO ADRI	248.479	TFFP/FX	406.24.0539228	0001	27/03/2024	395276/2024
JULIANA PAULA CAMPOS	011.028.102.000	IPTU	101.24.0095217	0003	12/03/2024	352333/2024
JULIANA PAULA DE LIMA	188.231	TFFP/FX	406.24.0521290	0001	27/03/2024	385716/2024
JULIANA PEREIRA DA SILVA	087.446	TFFP/FX	406.24.0504420	0001	27/03/2024	376706/2024
JULIANA PEREIRA DE OLIVEIRA DA SILVA		ISS CC	705.23.2806722	0009	07/03/2024	413038/2024
JULIANA PEREIRA DE OLIVEIRA DA SILVA	533.008.060.000	IPTU	101.24.0248811	0003	16/03/2024	367306/2024
JULIANA PINTO RODRIGUES	292.250	TFFP/FX	406.24.0556153	0001	27/03/2024	402735/2024
JULIANA PONGILLO	011.034.024.259	IPTU	101.24.0097564	0003	12/03/2024	352494/2024
JULIANA PROTO DE SOUZA	223.872	TFFP/FX	406.24.0531465	0001	27/03/2024	391353/2024
JULIANA QUEIROZ GENEROSO	FTU2E58	M.TRANS	709.24.2597059	0001	20/03/2024	427037/2024
JULIANA RACHEL ALVES DA ROCHA	EY07520	M.TRANS	709.24.2615833	0001	28/03/2024	433152/2024
JULIANA REBELATO LINAREZ	015.029.001.344	IPTU	101.24.0116389	0003	12/03/2024	353621/2024
JULIANA REGINA GARCIA SILVA	321.469	TFFP/FX	406.24.0567649	0001	27/03/2024	407147/2024
JULIANA RIBEIRO DA SILVA	EFS2H64	M.TRANS	709.24.2571704	0001	06/03/2024	417437/2024
JULIANA RIBEIRO DA SILVA DE PAULA	255.075	TFFP/FX	406.24.0541634	0001	27/03/2024	396402/2024
JULIANA RIBERTO	173.992	TFFP/FX	406.24.0517552	0001	27/03/2024	383561/2024
JULIANA ROBERTA BOLDO		ISS CC	705.23.2804696	0009	07/03/2024	412345/2024
JULIANA ROSA CREPALDI	001.068.256.599	IPTU	101.24.0012606	0003	12/03/2024	346694/2024
JULIANA SAMBURGARO	FEY1155	M.TRANS	709.24.2565650	0001	06/03/2024	414838/2024
JULIANA SANCHES DA SILVA	169.822	TFFP/FX	406.24.0516622	0001	27/03/2024	383060/2024
JULIANA SANDOVAL	EW09663	M.TRANS	709.24.2600755	0001	20/03/2024	428848/2024
JULIANA SARAIVA	268.454	TFFP/FX	406.24.0546568	0001	27/03/2024	398599/2024
JULIANA SCARRANARO LOPES	159.042	TFFP/FX	406.24.0514475	0001	27/03/2024	381861/2024
JULIANA SCHWETER	ESI2606	M.TRANS	709.24.2584739	0001	15/03/2024	421251/2024
JULIANA SEBASTIANI BRAVO	FYQ0J27	M.TRANS	709.24.2593641	0001	15/03/2024	425423/2024
JULIANA SILVA ALEXANDRE		ISS CC	705.23.2805557	0009	07/03/2024	412619/2024
JULIANA SILVA RIBEIRO	024.019.137.219	IPTU	101.24.0161099	0003	15/03/2024	357509/2024
JULIANA SIMOES BICALHO	EVE5410	M.TRANS	709.24.2607890	0001	22/03/2024	432215/2024
JULIANA SOARES GUERALD DE SOUZA	534.030.018.000	IPTU	101.24.0254518	0003	16/03/2024	368140/2024
JULIANA SOARES GUERALD DE SOUZA	534.030.019.000	IPTU	101.24.0254519	0003	16/03/2024	368141/2024

JULIANA SOUSA DA SILVA	EQD9516	M.TRANS	709.24.2590640	0001	15/03/2024	423894/2024
JULIANA TELES PARDO	250.195	TFFP/FX	406.24.0539851	0001	27/03/2024	395578/2024
JULIANA TORRES FLORENCIO	510.100.129.022	IPU	101.24.0214485	0003	12/03/2024	362603/2024
JULIANA TORRES MOURATO BERNADINO	511.001.048.048	IPU	101.24.0218546	0003	15/03/2024	363111/2024
JULIANA TUSSOLINI - ME	181.933	TFFP/FX	406.24.0519533	0001	27/03/2024	384699/2024
JULIANA VANESSA MOREIRA	251.227	TFFP/FX	406.24.0540212	0001	27/03/2024	395754/2024
JULIANA VIEIRA MARTINS	511.001.048.041	IPU	101.24.0218539	0003	15/03/2024	363106/2024
JULIANA WAHL SEITZ		ISS CC	705.23.2807845	0009	07/03/2024	413458/2024
JULIANA XAVIER CAZURIAGA	001.123.069.067	IPU	101.24.0015950	0003	12/03/2024	346882/2024
JULIANE CATARINA ZULIAN SGUISSARDI	004.048.129.013	IPU	101.24.0043937	0003	15/03/2024	349259/2024
JULIANE DE SOUZA	032.073.062.013	IPU	101.24.0203317	0003	17/03/2024	361235/2024
JULIANE PESSOA MARQUES	EC53558	M.TRANS	709.24.2586956	0001	15/03/2024	422295/2024
JULIANE PESSOA MARQUES	EC53558	M.TRANS	709.24.2606234	0001	22/03/2024	431304/2024
JULIANE RICCA	292.328	TFFP/FX	406.24.0556196	0001	27/03/2024	402756/2024
JULIANE SANTANA DE OLIVEIRA	221.532	TFFP/FX	406.24.0530738	0001	27/03/2024	390954/2024
JULIANO CARDOZO REPRESENTACAO COMERCIAL EPP	201.878	TFFP/FX	406.24.0525178	0001	27/03/2024	387948/2024
JULIANO CESAR DE OLIVEIRA	HLF0B42	M.TRANS	709.24.2581950	0001	11/03/2024	419841/2024
JULIANO CESAR GRISOLIA	003.036.051.024	IPU	101.24.0028481	0003	17/03/2024	347716/2024
JULIANO COSTA SILVA	FACSJ04	M.TRANS	709.24.2591247	0001	15/03/2024	424213/2024
JULIANO DE OLIVEIRA ALVES	199.740	TFFP/FX	406.24.0524604	0001	27/03/2024	387654/2024
JULIANO DE OLIVEIRA DUARTE	022.024.027.017	IPU	101.24.0154199	0003	12/03/2024	356866/2024
JULIANO DE OLIVEIRA SILVA	AXT6279	M.TRANS	709.24.2600691	0001	20/03/2024	428815/2024
JULIANO DE OLIVEIRA SOUSA	004.029.027.001	IPU	101.24.0041624	0003	15/03/2024	349104/2024
JULIANO FERREIRA	ELA6A08	M.TRANS	709.24.2592663	0001	15/03/2024	424899/2024
JULIANO FRANCISCO MAESTRO	258.375	TFFP/FX	406.24.0542841	0001	27/03/2024	396952/2024
JULIANO JOSE DOS SANTOS	020.029.096.014	IPU	101.24.0142256	0003	15/03/2024	355763/2024
JULIANO KAWANO	CFY7B80	M.TRANS	709.24.2566033	0001	06/03/2024	415018/2024
JULIANO MONTEIRO DOURADO	QAN0E02	M.TRANS	709.24.2607382	0001	22/03/2024	431943/2024
JULIANO PATINI BARBOSA PECAS ME	FGT3059	M.TRANS	709.24.2570421	0001	06/03/2024	416872/2024
JULIANO PEREIRA DA SILVA	FSJ4A14	M.TRANS	709.24.2593126	0001	15/03/2024	425156/2024
JULIANO PEREIRA DA SILVA		PP/FUNE	702.23.4010386	0009	30/03/2024	411170/2024
JULIANO RODRIGO CORREA	EQH9F37	M.TRANS	709.24.2616212	0001	28/03/2024	433376/2024
JULIANO SOUSA DOS SANTOS	LOB0H27	M.TRANS	709.24.2594615	0001	15/03/2024	425950/2024
JULIANY DE MORAES BALBINO	253.506	TFFP/FX	406.24.0541033	0001	27/03/2024	396120/2024
JULIAO GARCIA GALACHE	010.040.050.000	IPU	101.24.0092454	0003	15/03/2024	352174/2024
JULIAO GARCIA GALACHE	010.045.024.001	IPU	101.24.0092867	0003	15/03/2024	352207/2024
JULIAO GARCIA GALACHE	010.040.051.000	IPU	101.24.0092455	0003	15/03/2024	352175/2024
JULIAO GARCIA GALACHE	010.045.024.002	IPU	101.24.0092868	0003	15/03/2024	352208/2024
JULIAO VENTURA PEREIRA	534.305.024.000	IPU	101.24.0257878	0003	16/03/2024	368725/2024
JULIDORI GESTAO EMPRESARIAL LTDA	295.213	TFFP/FX	406.24.0557468	0001	27/03/2024	403282/2024
JULIELSON ANDRADE TEIXEIRA	END8H58	M.TRANS	709.24.2566294	0001	06/03/2024	415136/2024
JULIEN VICTOR COUAILLAC DE ABREU	183.773	TFFP/FX	406.24.0520057	0001	27/03/2024	385004/2024
JULIETA CALFAPIETRA	184.431	TFFP/FX	406.24.0520229	0001	27/03/2024	385104/2024
JULIETA DA COSTA GRASSI	027.100.005.000	IPU	101.24.0179492	0003	12/03/2024	359015/2024
JULIETA DE OLIVEIRA SANTOS RODRIGUES	621.203.039.000	IPUTUCE	103.24.0261560	0003	17/03/2024	370374/2024
JULIETA DE OLIVEIRA SANTOS RODRIGUES	621.203.039.000	CIP	105.24.0275559	0003	29/03/2024	373283/2024
JULIETA DOS SANTOS SOUZA FERREIRA	ANX9068	M.TRANS	709.24.2583460	0001	11/03/2024	420635/2024
JULIMAR SIMON	FZJ5A53	M.TRANS	709.24.2574883	0001	06/03/2024	419159/2024
JULIMAR GONCALVES DOS SANTOS	534.305.005.000	IPU	101.24.0257859	0003	16/03/2024	368719/2024
JULIMAR GONCALVES LIMA	003.047.012.371	IPU	101.24.0030649	0003	17/03/2024	347978/2024
JULIMAR PINHEIRO CARVALHO	DOR8H31	M.TRANS	709.24.2565408	0001	06/03/2024	414725/2024
JULINDA MARIA SOUZA	522.103.059.000	IPU	101.24.0232914	0003	12/03/2024	365045/2024
JULINDA MARIA SOUZA	522.103.058.000	IPU	101.24.0232913	0003	12/03/2024	365044/2024
JULINHO BATISTA DO AMARAL	620.526.026.000	IPU	101.24.0260965	0003	12/03/2024	369207/2024
JULIO ALVES		ISS CC	705.23.2807051	0009	07/03/2024	413150/2024
JULIO ALVES	006.004.066.056	IPU	101.24.0057053	0003	12/03/2024	350265/2024
JULIO BASILIO QUEIROZ	EVT2114	M.TRANS	709.24.2586900	0001	15/03/2024	422269/2024
JULIO BENTO DA SILVA	001.020.016.050	IPU	101.24.0003102	0003	12/03/2024	346181/2024
JULIO BENTO DA SILVA	001.020.016.051	IPU	101.24.0003103	0003	12/03/2024	346182/2024
JULIO BENTO DA SILVA	007.002.031.033	IPU	101.24.0069365	0003	12/03/2024	351098/2024
JULIO BENTO DA SILVA	001.020.016.019	IPU	101.24.0003071	0003	12/03/2024	346178/2024
JULIO BENTO DA SILVA	025.053.004.000	IPU	101.24.0167135	0003	17/03/2024	358005/2024
JULIO BERNARDES COSTA	273.919	TFFP/FX	406.24.0548609	0001	27/03/2024	399539/2024
JULIO CAMPOS SILVEIRA CERVINI	EWG8B06	M.TRANS	709.24.2598746	0001	20/03/2024	427883/2024
JULIO CANOVAS ROMAN	027.044.066.000	IPU	101.23.2792389	0009	04/03/2024	345593/2024
JULIO CECCONI NETO	030.050.017.000	IPU	101.24.0190134	0003	16/03/2024	359896/2024
JULIO CESAR ALVES DE SOUZA	231.595	TFFP/FX	406.24.0533553	0001	27/03/2024	392432/2024
JULIO CESAR BARBELLI MARQUES	FSB9B98	M.TRANS	709.24.2587241	0001	15/03/2024	422450/2024
JULIO CESAR BARBELLI MARQUES	FSB9B98	M.TRANS	709.24.2596972	0001	20/03/2024	426985/2024
JULIO CESAR CAMPOS DE ALBUQUERQUE	002.054.015.219	IPU	101.24.0020953	0003	12/03/2024	347183/2024
JULIO CESAR CAMPOS DE OLIVEIRA	003.045.159.311	IPU	101.24.0030137	0003	17/03/2024	347900/2024
JULIO CESAR COBOS	027.005.132.217	IPU	101.24.0175894	0003	12/03/2024	358729/2024
JULIO CESAR COELHO	620.300.025.000	CIP	105.24.0275371	0003	29/03/2024	373189/2024
JULIO CESAR COELHO	620.300.025.000	IPU	101.24.0260460	0003	12/03/2024	369089/2024
JULIO CESAR COLOMBO	EFR1813	M.TRANS	709.24.2595372	0001	15/03/2024	426369/2024
JULIO CESAR CORDEIRO FILHO MARKETING DIRETO	269.819	TFFP/FX	406.24.0547091	0001	27/03/2024	398832/2024
JULIO CESAR DA SILVA DE BRITO	272.492	TFFP/FX	406.24.0548057	0001	27/03/2024	399279/2024
JULIO CESAR DA SILVA DE BRITO	ABL7J09	M.TRANS	709.24.2569611	0001	06/03/2024	416517/2024
JULIO CESAR DA SILVA DE BRITO	ABL7J09	M.TRANS	709.24.2587304	0001	15/03/2024	422482/2024
JULIO CESAR DE ALMEIDA FREITAS	DKT3379	M.TRANS	709.24.2599876	0001	20/03/2024	428376/2024
JULIO CESAR DE ARAUJO GOUVEA	DJS1069	M.TRANS	709.24.2587317	0001	15/03/2024	422490/2024
JULIO CESAR DE ARAUJO GOUVEA	DJS1069	M.TRANS	709.24.2603250	0001	22/03/2024	429878/2024
JULIO CESAR DE LIMA CALLEGARO - ME	249.892	TFFP/FX	406.24.0539730	0001	27/03/2024	395520/2024
JULIO CESAR DE S. LIMA	220.910	TFFP/FX	406.24.0530531	0001	27/03/2024	390832/2024
JULIO CESAR DE SOUZA BESSA AGENCIA PUBLIC. LTDA	328.700	ISSQNSN	430.24.3174587	0001	20/12/2023	411027/2024
JULIO CESAR DE SOUZA MASSA	GIR9J87	M.TRANS	709.24.2616312	0001	28/03/2024	433430/2024
JULIO CESAR DE SOUZA MASSA	GIR9J87	M.TRANS	709.24.2607873	0001	22/03/2024	432204/2024
JULIO CESAR DE SOUZA TELES	CMW7194	M.TRANS	709.24.2571492	0001	06/03/2024	417312/2024
JULIO CESAR DE TOLEDO JUNIOR		PP/FUNE	702.24.4001063	0001	24/03/2024	411317/2024
JULIO CESAR DO AMARAL	149.634	TFFP/FX	406.24.0512773	0001	27/03/2024	380918/2024
JULIO CESAR DOS SANTOS	EYA7F65	M.TRANS	709.24.2600793	0001	20/03/2024	428867/2024
JULIO CESAR DOS SANTOS	EYA7F65	M.TRANS	709.24.2571898	0001	06/03/2024	417549/2024
JULIO CESAR DOS SANTOS	027.005.145.000	IPU	101.24.0175975	0003	12/03/2024	358738/2024
JULIO CESAR FAVARO	147.122	TFFP/FX	406.24.0512378	0001	27/03/2024	380692/2024
JULIO CESAR FERREIRA DE SOUZA	019.033.007.000	IPU	101.24.0138988	0003	16/03/2024	355464/2024
JULIO CESAR FERREIRA DE SOUZA	019.033.007.000	CIP	105.24.0271147	0003	29/03/2024	371584/2024
JULIO CESAR FERREIRA DE SOUZA	019.033.046.000	CIP	105.24.0271150	0003	29/03/2024	371587/2024
JULIO CESAR FERREIRA DE SOUZA	019.033.008.000	CIP	105.24.0271148	0003	29/03/2024	371585/2024
JULIO CESAR FERREIRA DE SOUZA	019.033.046.000	IPU	101.24.0139018	0003	16/03/2024	355470/2024
JULIO CESAR FERREIRA DE SOUZA	019.033.008.000	IPU	101.24.0138989	0003	16/03/2024	355465/2024
JULIO CESAR FERREIRA LEAO	DQROA32	M.TRANS	709.24.2589882	0001	15/03/2024	423500/2024
JULIO CESAR FIORUCI	003.048.126.084	IPU	101.24.0034074	0003	17/03/2024	348434/2024
JULIO CESAR FORNEIRO	GIQ1H04	M.TRANS	709.24.2585369	0001	15/03/2024	421542/2024
JULIO CESAR FORNEIRO	GIQ1H04	M.TRANS	709.24.2565759	0001	06/03/2024	414885/2024

JULIO CESAR FURTADO PEREIRA	211.445	TFFP/FX	406.24.0527730	0001	27/03/2024	389282/2024
JULIO CESAR GEPES GONCALVES	286.784	TFFP/FX	406.24.0553715	0001	27/03/2024	401734/2024
JULIO CESAR GOMES DURAM	142.980	TFFP/FX	406.24.0511668	0001	27/03/2024	380308/2024
JULIO CESAR GUIMARAES MELLO	001.093.076.000	IPTU	101.24.0014227	0003	12/03/2024	346789/2024
JULIO CESAR LEACHI	033.055.052.022	IPTU	101.24.0208034	0003	16/03/2024	361846/2024
JULIO CESAR LEITE DA SILVA	FN13J37	M.TRANS	709.24.2564963	0001	06/03/2024	414504/2024
JULIO CESAR LOPES REZENDE	014.029.010.063	IPTU	101.24.0114657	0003	12/03/2024	353498/2024
JULIO CESAR MILLON	095.246	TFFP/FX	406.24.0505225	0001	27/03/2024	377118/2024
JULIO CESAR MON	181.103	TFFP/FX	406.24.0519322	0001	27/03/2024	384581/2024
JULIO CESAR NASCIMENTO CASTRO	511.001.048.252	IPTU	101.24.0218750	0003	15/03/2024	363175/2024
JULIO CESAR OLIVEIRA DE SOUSA	DAD7600	M.TRANS	709.24.2600145	0001	20/03/2024	428505/2024
JULIO CESAR PAVAO	305.166	TFFP/FX	406.24.0561673	0001	27/03/2024	404999/2024
JULIO CESAR PEREIRA	210.022	TFFP/FX	406.24.0527325	0001	27/03/2024	389053/2024
JULIO CESAR PEREIRA DA SILVA	169.103	TFFP/FX	406.24.0516449	0001	27/03/2024	382971/2024
JULIO CESAR PINHEIRO	521.048.019.000	IPTU	101.24.0228225	0003	11/03/2024	364454/2024
JULIO CESAR PINTO DOS SANTOS	247.508	TFFP/FX	406.24.0538892	0001	27/03/2024	395123/2024
JULIO CESAR POSCHI LOPES	327.832	TFFP/FX	406.24.0569277	0001	27/03/2024	407635/2024
JULIO CESAR RAMON OLIVEIRA	025.117.052.340	IPTU	101.24.0172039	0003	17/03/2024	358354/2024
JULIO CESAR REZENDE	KW16D50	M.TRANS	709.24.2616429	0001	28/03/2024	433499/2024
JULIO CESAR RIBEIRO	023.010.030.000	IPTU	101.24.0156096	0003	12/03/2024	357001/2024
JULIO CESAR RICARDO DA SILVA	246.852	TFFP/FX	406.24.0538655	0001	27/03/2024	395025/2024
JULIO CESAR RODRIGUES DE JESUS ME	FNK0G42	M.TRANS	709.24.2598422	0001	20/03/2024	427721/2024
JULIO CESAR SANTOS BARROS	FMA5966	M.TRANS	709.24.2591202	0001	15/03/2024	424191/2024
JULIO CESAR SANTOS BARROS	FMA5966	M.TRANS	709.24.2599184	0001	20/03/2024	428083/2024
JULIO CESAR SANTOS BARROS	FB13192	M.TRANS	709.24.2591827	0001	15/03/2024	424498/2024
JULIO CESAR SANTOS RIBEIRO	186.116	TFFP/FX	406.24.0520691	0001	27/03/2024	385365/2024
JULIO CESAR SAROA SOARES	003.121.008.425	IPTU	101.24.0038009	0003	17/03/2024	348821/2024
JULIO CESAR SILVA CHICHORRO	RED3F34	M.TRANS	709.24.2564388	0001	06/03/2024	414282/2024
JULIO CESAR SIQUEIRA	EKX6720	M.TRANS	709.24.2595654	0001	15/03/2024	426533/2024
JULIO CESAR SOARES DE SOUSA	024.019.137.557	IPTU	101.24.0161436	0003	15/03/2024	357553/2024
JULIO CESAR TEIXEIRA DOS SANTOS	004.037.011.075	IPTU	101.24.0042155	0003	15/03/2024	349141/2024
JULIO CLEBER ALMEIDA BEZERRA	003.111.001.063	IPTU	101.24.0036855	0003	17/03/2024	348683/2024
JULIO DA CUNHA	003.059.064.000	IPTU	101.24.0034673	0003	17/03/2024	348490/2024
JULIO DA SILVA DOS SANTOS	FLY7450	M.TRANS	709.24.2568420	0001	06/03/2024	416047/2024
JULIO DE OLIVEIRA	013.056.011.000	IPTU	101.24.0112115	0003	12/03/2024	353306/2024
JULIO DO PRADO DELLORE	149.181	TFFP/FX	406.24.0512680	0001	27/03/2024	380870/2024
JULIO DOS SANTOS NASCIMENTO	DH07G13	M.TRANS	709.24.2585486	0001	15/03/2024	421601/2024
JULIO E EU EMPREENDIMENTOS DIGITAIS LTDA	315.267	TFFP/FX	406.24.0565984	0001	27/03/2024	406590/2024
JULIO ESTEFANI GODOY	FLM0229	M.TRANS	709.24.2596087	0001	15/03/2024	426789/2024
JULIO FREIRE SANTANA - ESPOLIO	024.007.015.000	IPTU	101.24.0158445	0003	15/03/2024	357211/2024
JULIO GADELHA DOS SANTOS FILHO	009.066.002.000	IPTU	101.24.0085285	0003	15/03/2024	351869/2024
JULIO GOMES MOREIRA	534.010.022.000	IPTU	101.24.0253935	0003	16/03/2024	368059/2024
JULIO GUIMARAES NEGOCIOS E PUBLICIDADE EIRELI	268.764	TFFP/FX	406.24.0546679	0001	27/03/2024	398655/2024
JULIO HENRIQUE AZEVEDO TANAKA	ETW4G32	M.TRANS	709.24.2616716	0001	28/03/2024	433660/2024
JULIO JOSE DO NASCIMENTO	156.756	TFFP/FX	406.24.0514051	0001	27/03/2024	381628/2024
JULIO M OTICA LTDA	198.018	TFSANIT	407.24.0259416	0002	27/03/2024	409306/2024
JULIO M OTICA LTDA	198.018	TFFP/FX	406.24.0524091	0001	27/03/2024	387362/2024
JULIO MAKOTO MUKAI	FLG5146	M.TRANS	709.24.2602120	0001	20/03/2024	429626/2024
JULIO MARCOS DE ARAUJO	177.439	TFFP/FX	406.24.0518428	0001	27/03/2024	384042/2024
JULIO MARIANO - ESPOLIO	003.015.006.000	IPTU	101.24.0027275	0003	17/03/2024	347641/2024
JULIO MASANORI AOKI - ESPOLIO	521.502.051.000	IPTU	101.24.0230929	0003	12/03/2024	364803/2024
JULIO MESSIAS ROSA	029.064.014.000	IPTU	101.24.0185550	0003	12/03/2024	359531/2024
JULIO NOGUEIRA DA SILVA	DTZ7144	M.TRANS	709.24.2574747	0001	06/03/2024	419076/2024
JULIO OLIVEIRA DOS SANTOS - ME	172.752	TFFP/FX	406.24.0517253	0001	27/03/2024	383415/2024
JULIO PADRAO	015.116.004.000	IPTU	101.24.0120956	0003	12/03/2024	354013/2024
JULIO PEDRO ALVES	020.021.046.000	IPTU	101.24.0141792	0003	15/03/2024	355718/2024
JULIO PEGORARO	523.302.004.000	IPTU	101.24.0234555	0003	12/03/2024	365222/2024
JULIO PIRES	626.423.004.000	IPTUTCE	103.24.0263356	0003	17/03/2024	371236/2024
JULIO RIBEIRO PEREIRA	019.830	TFFP/FX	406.24.0500609	0001	27/03/2024	375606/2024
JULIO ROBLES SANCHES	186.831	TFFP/FX	406.24.0520895	0001	27/03/2024	385485/2024
JULIO SANTOS LARA	CLH1F01	M.TRANS	709.24.2603333	0001	22/03/2024	429928/2024
JULIO SERGIO DA SILVA	EMT1655	M.TRANS	709.24.2594060	0001	15/03/2024	425647/2024
JULIO SERGIO DA SILVA	EMT1655	M.TRANS	709.24.2597865	0001	20/03/2024	427423/2024
JULIO SEZAR MONTEFERRANTE	024.019.137.418	IPTU	101.24.0161298	0003	15/03/2024	357538/2024
JULIO SOARES MORAIS	EAN3786	M.TRANS	709.24.2589380	0001	15/03/2024	423252/2024
JULIO TADEU VIEIRA DA SILVA TRANSPORTES - ME	131.356	TFFP/FX	406.24.0510002	0001	27/03/2024	379395/2024
JULIO TAKAO UMEZU JUNIOR	301.160	ISS	292.24.4322785	0001	15/07/2023	374028/2024
JULIO TAKAO UMEZU JUNIOR	301.160	ISS	292.24.0716548	0001	15/01/2023	373947/2024
JULIO TAKAO UMEZU JUNIOR	301.160	ISS	292.24.4421660	0001	15/02/2024	374909/2024
JULIO TAKAO UMEZU JUNIOR	301.160	ISS	292.24.0716538	0001	15/03/2022	373937/2024
JULIO TAKAO UMEZU JUNIOR	301.160	ISS CC	705.23.2804325	0009	07/03/2024	412205/2024
JULIO TAKAO UMEZU JUNIOR	301.160	ISS	292.24.4322782	0001	15/04/2023	374025/2024
JULIO TAKAO UMEZU JUNIOR	301.160	ISS	292.24.4322783	0001	15/05/2023	374026/2024
JULIO TAKAO UMEZU JUNIOR	301.160	ISS	292.24.4322784	0001	15/06/2023	374027/2024
JULIO TAKAO UMEZU JUNIOR	301.160	ISS	292.24.4322786	0001	15/08/2023	374029/2024
JULIO TAKAO UMEZU JUNIOR	301.160	ISS	292.24.3640077	0001	15/01/2022	373991/2024
JULIO TAKAO UMEZU JUNIOR	301.160	ISS	292.24.3640076	0001	15/12/2021	373990/2024
JULIO TAKAO UMEZU JUNIOR	301.160	ISS	292.24.4322780	0001	15/02/2023	374023/2024
JULIO TAKAO UMEZU JUNIOR	301.160	ISS	292.24.4322781	0001	15/03/2023	374024/2024
JULIO TAKAO UMEZU JUNIOR	301.160	ISS	292.24.4322787	0001	15/01/2024	374030/2024
JULIO TAKAO UMEZU JUNIOR	301.160	ISS	292.24.0716543	0001	15/08/2022	373942/2024
JULIO TAKAO UMEZU JUNIOR	301.160	ISS	292.24.0716542	0001	15/07/2022	373941/2024
JULIO TAKAO UMEZU JUNIOR	301.160	ISS	292.24.0716546	0001	15/11/2022	373945/2024
JULIO TAKAO UMEZU JUNIOR	301.160	ISS	292.24.0716539	0001	15/04/2022	373938/2024
JULIO TAKAO UMEZU JUNIOR	301.160	ISS	292.24.0716545	0001	15/10/2022	373944/2024
JULIO TAKAO UMEZU JUNIOR	301.160	ISS	292.24.0716544	0001	15/09/2022	373943/2024
JULIO TAKAO UMEZU JUNIOR	301.160	ISS	292.24.4421662	0001	15/03/2024	374910/2024
JULIO TAKAO UMEZU JUNIOR	301.160	ISS	292.24.0716541	0001	15/06/2022	373940/2024
JULIO TAKAO UMEZU JUNIOR	301.160	TFFP/FX	406.24.0559993	0001	27/03/2024	404341/2024
JULIO TAKAO UMEZU JUNIOR	301.160	ISS	292.24.0716547	0001	15/12/2022	373946/2024
JULIO TAKAO UMEZU JUNIOR	301.160	ISS	292.24.0716540	0001	15/05/2022	373939/2024
JULIO TAKAO UMEZU JUNIOR	301.160	ISS	292.24.0716537	0001	15/02/2022	373936/2024
JULIO TOITI IWAMURA	013.023.006.000	IPTU	101.24.0109700	0003	12/03/2024	353157/2024
JULIO UMBERTO ARONQUI SALERA	174.962	TFFP/FX	406.24.0517813	0001	27/03/2024	383717/2024
JULIO VITORINO	ESU8491	M.TRANS	709.24.2574363	0001	06/03/2024	418866/2024
JULIO VITORINO - ME	191.683	TFFP/FX	406.24.0522267	0001	27/03/2024	386266/2024
JULIO VITORINO - ME	191.683	ISS	292.24.4429474	0001	15/03/2024	375217/2024
JULIO WYPYCH - ESPOLIO	031.022.016.000	IPTU	101.24.0194759	0003	17/03/2024	360341/2024
JULIO YOTATSU TONAKI - ME	229.317	TFFP/FX	406.24.0532931	0001	27/03/2024	392121/2024
JULIO ZANCOPE	006.024.073.008	IPTU	101.24.0059609	0003	12/03/2024	350409/2024
JULITA PEREIRA DOS SANTOS	512.100.062.096	IPTU	101.24.0224856	0003	12/03/2024	364026/2024
JULITA SILVA ALVES	187.882	TFFP/FX	406.24.0521178	0001	27/03/2024	385649/2024
JULLIAN AMANCIO GIRAO DA SILVA	ELY9A96	M.TRANS	709.24.2606410	0001	22/03/2024	431424/2024
JULLIAN AMANCIO GIRAO DA SILVA ME	232.250	TFFP/FX	406.24.0533757	0001	27/03/2024	392543/2024



JULLYANA T DA CRUZ AZEVEDO SANTOS	FNL7E84	M.TRANS	709.24.2615945	0001	28/03/2024	433218/2024
JULYA FERNANDES RODRIGUES DA SILVA	FCD8E22	M.TRANS	709.24.2593066	0001	15/03/2024	425128/2024
JULYAN & LILI ENXOVAIS LTDA - ME	165.910	TFFP/FX	406.24.0515801	0001	27/03/2024	382615/2024
JULYANA VIEIRA DE MELO	010.022.083.012	IPU	101.24.0089044	0003	15/03/2024	352032/2024
JUMA ARAUJO DOS SANTOS	FVZ2890	M.TRANS	709.24.2600482	0001	20/03/2024	428704/2024
JUMANA EL MOUALLEM OSMAN - EIRELI	267.037	TFFP/FX	406.24.0546025	0001	27/03/2024	398345/2024
JUMARA BULHA	002.073.026.102	IPU	101.24.0022989	0003	12/03/2024	347379/2024
JUMBEX BRAS MOVEIS E ACESSORIOS EIRELI - ME	232.636	TFFP/FX	406.24.0533889	0001	27/03/2024	392612/2024
JUMBOLOG TRANSPORTES EIRELI - ME	217.515	TFFP/FX	406.24.0529445	0001	27/03/2024	390231/2024
JUMP MANIA ENTRETENIMENTO - EIRELI	256.498	TFFP/FX	406.24.0542156	0001	27/03/2024	396621/2024
JUMP MANIA ENTRETENIMENTO - EIRELI	256.498	TFSANIT	407.24.0260583	0002	27/03/2024	409741/2024
JUN OCHIAI CONSULTORIA LTDA-ME	124.874	TFFP/FX	406.24.0509050	0001	27/03/2024	378923/2024
JUNAILA PEREIRA DE CAMPOS	DPN0E29	M.TRANS	709.24.2571846	0001	06/03/2024	417516/2024
JUNDIAI LAVA RAPIDO LTDA	170.267	TFFP/FX	406.24.0516711	0001	27/03/2024	383118/2024
JUNDICARGAS TRANSPORTES LTDA	193.185	TFFP/FX	406.24.0522679	0001	27/03/2024	386520/2024
JUNEIMA VELOSO ABREU	512.100.063.039	IPU	101.24.0224919	0003	12/03/2024	364044/2024
JUNHO EVENTOS LTDA	298.867	TFFP/FX	406.24.0559055	0001	27/03/2024	403954/2024
JUNI REBERTE CAMPIOTTI	ERZ2D79	M.TRANS	709.24.2591589	0001	15/03/2024	424375/2024
JUNIEL DA SILVA VIEIRA	170.267	TFFP/FX	406.24.0516224	0001	27/03/2024	382852/2024
JUNILCO COUTINHO DA SILVA	GBH2E07	M.TRANS	709.24.2585895	0001	15/03/2024	421781/2024
JUNIO DOS SANTOS GONCALVES	HNZ8261	M.TRANS	709.24.2564433	0001	06/03/2024	414293/2024
JUNIO TAKAMORI	030.046.104.000	IPU	101.24.0189176	0003	16/03/2024	359770/2024
JUNIO TRANSPORTES TRES LAGOAS LTDA		ISSQNSN	430.24.3174419	0001	20/09/2023	410883/2024
JUNIOR BARRETO DE JESUS	HNV3D67	M.TRANS	709.24.2600170	0001	20/03/2024	428520/2024
JUNIOR DA SILVA MARQUES		PP/FUNE	702.23.4007690	0012	03/03/2024	411103/2024
JUNIOR DA SILVA SALDANHA	FRF6D23	M.TRANS	709.24.2600407	0001	20/03/2024	428658/2024
JUNIOR DOS SANTOS	171.651	TFFP/FX	406.24.0516999	0001	27/03/2024	383277/2024
JUNIOR FARIA CHAVES	250.338	TFFP/FX	406.24.0539904	0001	27/03/2024	395600/2024
JUNIOR SEVERINO MARTINS	CIK6830	M.TRANS	709.24.2591776	0001	15/03/2024	424475/2024
JUNIOR SOLUCOES E SERVICOS EM INFORMATICA LTDA		ISSQNSN	430.24.3164900	0001	20/04/2023	410376/2024
JUOZAS ZULIUS	016.022.004.000	IPU	101.24.0124496	0003	12/03/2024	354328/2024
JUOZAS ZULIUS		ISS CC	705.23.2803385	0009	07/03/2024	411976/2024
JUPITER NEGOCIOS DIGITAIS LTDA	311.592	TFFP/FX	406.24.0564384	0001	27/03/2024	406004/2024
JURA LUZZ MARCENARIA LTDA	291.679	TFFP/FX	406.24.0555912	0001	27/03/2024	402627/2024
JURACI ALVES DE SOUZA	003.048.113.017	IPU	101.24.0033977	0003	17/03/2024	348424/2024
JURACI BARBOSA ALVES	009.010.015.000	IPU	101.24.0083764	0003	15/03/2024	351749/2024
JURACI BATISTA ALVES	FHE5H05	M.TRANS	709.24.2565947	0001	06/03/2024	414978/2024
JURACI CLAUDINO ROCHA	EWU9H66	M.TRANS	709.24.2570737	0001	06/03/2024	416999/2024
JURACI DE CARVALHO	147.775	TFFP/FX	406.24.0512465	0001	27/03/2024	380740/2024
JURACI DE CARVALHO	533.324.035.000	IPU	101.24.0253279	0003	16/03/2024	367950/2024
JURACI DUARTE DURAES	533.207.060.000	IPU	101.24.0250571	0003	16/03/2024	367596/2024
JURACI JOSE DA ROCHA	523.106.034.000	IPU	101.24.0234341	0003	12/03/2024	365200/2024
JURACI JOSE DE OLIVEIRA	026.065.049.000	IPU	101.24.0174330	0003	12/03/2024	358576/2024
JURACI LANDGRAF DE CASTRO	620.010.035.000	IPU	101.24.0259285	0003	12/03/2024	368951/2024
JURACI LANDGRAF DE CASTRO	257.064	TFFP/FX	406.24.0542370	0001	27/03/2024	396729/2024
JURACI MARIANO ALVES	522.017.010.000	IPU	101.24.0231951	0003	12/03/2024	364940/2024
JURACI OLIVEIRA DE SOUZA	DWN3805	M.TRANS	709.24.2586080	0001	15/03/2024	421859/2024
JURACI PEREIRA SANTOS - ESPOLIO	534.145.001.000	IPU	101.24.0256887	0003	16/03/2024	368511/2024
JURACI RIBEIRO DA SILVA		ISS CC	705.23.2804582	0009	07/03/2024	412308/2024
JURACI RODRIGUES DA SILVA ME	234.263	TFFP/FX	406.24.0534436	0001	27/03/2024	392900/2024
JURACI ROSA ARANHA ME	056.659	TFFP/FX	406.24.0502351	0001	27/03/2024	376007/2024
JURACI RUBINO MORILA	033.062.049.000	IPU	101.24.0208328	0003	16/03/2024	361868/2024
JURACI SANTINA	534.623.001.000	IPU	101.24.0258537	0003	16/03/2024	368910/2024
JURACY ALMADA	020.055.018.000	IPU	101.24.0143500	0003	15/03/2024	355865/2024
JURACY APARECIDO RIBEIRO DA SILVA	272.884	TFFP/FX	406.24.0548200	0001	27/03/2024	399349/2024
JURACY CANDEA DOS ANJOS - ESPOLIO	534.145.115.000	CIP	105.24.0274827	0003	29/03/2024	372926/2024
JURACY CANDEIA DOS ANJOS - ESPOLIO	534.145.114.000	CIP	105.24.0274826	0003	29/03/2024	372925/2024
JURACY CLIMACO BRASILIENSE	611.205.018.000	IPUTUCE	103.24.0258960	0003	17/03/2024	370298/2024
JURACY MIRANDA DA SILVA	032.067.037.000	IPU	101.24.0202989	0003	17/03/2024	361176/2024
JURACY MIRANDA DA SILVA	032.067.034.000	IPU	101.24.0202986	0003	17/03/2024	361175/2024
JURACY MIRANDA DA SILVA - ESPOLIO	032.068.110.000	IPU	101.23.2758271	0010	13/03/2024	345445/2024
JURACY NEIDE PENHA	EUH0E04	M.TRANS	709.24.2581994	0001	11/03/2024	419867/2024
JURACY PADUA	521.020.001.053	IPU	101.24.0226477	0003	12/03/2024	364325/2024
JURANDI MENDONCA DOS SANTOS	532.067.071.000	IPU	101.24.0242292	0003	12/03/2024	366168/2024
JURANDIR ANTONIO DA SILVA	016.083.019.004	IPU	101.24.0127133	0003	12/03/2024	354504/2024
JURANDIR CABRAL DA CAMARA	522.104.125.000	IPU	101.24.0233051	0003	12/03/2024	365061/2024
JURANDIR CUSTODIO EVANGELISTA	512.037.030.000	IPU	101.24.0223703	0003	12/03/2024	363877/2024
JURANDIR DA SILVA AMORIM	OCC0920	M.TRANS	709.24.2568108	0001	06/03/2024	415874/2024
JURANDIR DA SILVA FILHO		ISS CC	705.23.2806009	0009	07/03/2024	412768/2024
JURANDIR DA SILVA FILHO	524.015.032.000	IPU	101.24.0235060	0003	15/03/2024	365325/2024
JURANDIR DIAS DE AMORIM - ESPOLIO	032.078.001.000	IPU	101.24.0204593	0003	17/03/2024	361508/2024
JURANDIR DIONIZIO	030.054.036.009	IPU	101.24.0190353	0003	16/03/2024	359922/2024
JURANDIR DO NASCIMENTO	317.565	TFFP/FX	406.24.0566719	0001	27/03/2024	406848/2024
JURANDIR DO NASCIMENTO	249.988	TFFP/FX	406.24.0539776	0001	27/03/2024	395541/2024
JURANDIR FELIPE	025.017.059.000	IPU	101.24.0165761	0003	17/03/2024	357911/2024
JURANDIR FERREIRA	033.040.008.000	IPU	101.24.0207230	0003	16/03/2024	361794/2024
JURANDIR FERREIRA		ISS CC	705.23.2804458	0009	07/03/2024	412264/2024
JURANDIR GENESIO DA SILVA	CJB1222	M.TRANS	709.24.2615617	0001	28/03/2024	433038/2024
JURANDIR HENRIQUES PEREIRA	020.084.016.000	IPU	101.24.0145330	0003	15/03/2024	356044/2024
JURANDIR JOSE HENRIQUE PAULINO	534.028.013.000	IPU	101.24.0254440	0003	16/03/2024	368132/2024
JURANDIR MACEDO DOS SANTOS	268.818	TFSANIT	407.24.0261210	0002	27/03/2024	410025/2024
JURANDIR MARCELINO DAS PAZES TRANSPORTES	178.874	TFFP/FX	406.24.0518790	0001	27/03/2024	384259/2024
JURANDIR MARTINS BALIEIRO SERVICOS ADM LTDA	300.503	TFFP/FX	406.24.0559714	0001	27/03/2024	404229/2024
JURANDIR MORINELLI RAIMUNDO	CGI0437	M.TRANS	709.24.2586275	0001	15/03/2024	421955/2024
JURANDIR NASCIMENTO		ISS CC	705.23.2802996	0009	07/03/2024	411886/2024
JURANDIR PEREIRA DA SILVA - ESPOLIO	033.010.012.000	IPU	101.24.0205710	0003	16/03/2024	361612/2024
JURANDIR SOARES DA COSTA	521.008.001.066	IPU	101.24.0226036	0003	12/03/2024	364283/2024
JURANDIR SOARES DA COSTA - ME	238.381	TFFP/FX	406.24.0535794	0001	27/03/2024	393621/2024
JURANDIR VALENTIN DOS SANTOS - ME	204.583	TFFP/FX	406.24.0525899	0001	27/03/2024	388311/2024
JURANDY DA SILVA COSTA	RFD3D49	M.TRANS	709.24.2586451	0001	15/03/2024	422045/2024
JURANDY DA SILVA COSTA	RGB4J42	M.TRANS	709.24.2586590	0001	15/03/2024	422127/2024
JURANDY LUIS DA SILVA	279.901	TFFP/FX	406.24.0550793	0001	27/03/2024	400500/2024
JURANI RODRIGUES SOARES - ME	151.488	TFFP/FX	406.24.0513087	0001	27/03/2024	381088/2024
JUREIA PARTICIPACOES E EMPREENDIMENTOS LTDA	001.016.015.044	IPU	101.24.0001487	0003	12/03/2024	346103/2024
JURIBATEC MANUTENCAO TECNICA E REFORMAS S/S LTDA	008.708	TFFP/FX	406.24.0503814	0001	27/03/2024	376442/2024
JURIDICA CORRETORA DE SEGUROS S/S LTDA.	136.473	ISS	292.24.4323217	0001	15/01/2024	374138/2024
JURUBATUA AUTOMOVEIS LTDA	328.225	TFFP/FX	406.24.0569360	0001	27/03/2024	407663/2024
JUSCELEIA LOPES	005.079.013.000	CIP	105.24.0270383	0003	29/03/2024	371410/2024
JUSCELEIA LOPES	005.079.013.000	IPU	101.24.0055915	0003	12/03/2024	350158/2024
JUSCELINA ALVES DE OLIVEIRA SIQUEIRA - ESPOLIO	512.032.015.000	IPU	101.24.0223311	0003	12/03/2024	363828/2024
JUSCELINO BARBOSA NASCIMENTO	024.019.137.034	IPU	101.24.0160914	0003	15/03/2024	357484/2024
JUSCELINO DIAS DOS SANTOS	111.687	TFFP/FX	406.24.0507317	0001	27/03/2024	378111/2024
JUSCELINO FRANCISCO DOS SANTOS - ESPOLIO	006.060.037.000	IPU	101.24.0065315	0003	12/03/2024	350753/2024
JUSCELINO GOMES DE SOUSA	FAI7850	M.TRANS	709.24.2608564	0001	22/03/2024	432583/2024

JUSCELINO GOMES DOS SANTOS	099.957	TFFP/FX	406.24.0505830	0001	27/03/2024	377407/2024
JUSCELINO JOSE DA SILVA	008.037.070.103	IPTU	101.24.0080417	0003	12/03/2024	351592/2024
JUSCELINO MANOEL DE SANTANA	CHX9299	M.TRANS	709.24.2589515	0001	15/03/2024	423324/2024
JUSCELINO MANOEL DE SANTANA - ME	235.974	TFFP/FX	406.24.0535010	0001	27/03/2024	393201/2024
JUSCELINO MOREIRA DOS ANJOS	023.008.025.032	IPTU	101.24.0155432	0003	12/03/2024	356946/2024
JUSCELINO VIEIRA SILVA	127.693	TFFP/FX	406.24.0509475	0001	27/03/2024	379105/2024
JUSCELIO MENDES DA SILVA	160.810	TFFP/FX	406.24.0514800	0001	27/03/2024	382039/2024
JUSCELIO SOUZA DE OLIVEIRA	FBA0867	M.TRANS	709.24.2581070	0001	11/03/2024	419374/2024
JUSCENILDO MARTINS LOPES	231.015	TFFP/FX	406.24.0533370	0001	27/03/2024	392340/2024
JUSCERLEIA OLIVEIRA SILVA SOUZA	221.037	TFFP/FX	406.24.0530574	0001	27/03/2024	390854/2024
JUSCIARIA M. DOS SANTOS MERCADO - ME	220.995	TFFP/FX	406.24.0530559	0001	27/03/2024	390847/2024
JUSCIARIA M. DOS SANTOS MERCADO - ME	220.995	TFSANIT	407.24.0259837	0002	27/03/2024	409451/2024
JUSCICLEIDE MARIA DOS SANTOS	512.100.063.106	IPTU	101.24.0224986	0003	12/03/2024	364058/2024
JUSENOR ANTUNES DE OLIVEIRA	122.722	TFFP/FX	406.24.0508747	0001	27/03/2024	378779/2024
JUSMAR ANTONIO BUSELLI	169.974	TFFP/FX	406.24.0516646	0001	27/03/2024	383073/2024
JUSPROVIN ASSESSORIA EMPRESARIAL ONLINE LTDA	313.590	TFFP/FX	406.24.0565256	0001	27/03/2024	406334/2024
JUSSANIA MARIA DOS SANTOS	158.706	TFFP/FX	406.24.0514408	0001	27/03/2024	381821/2024
JUSSARA ALVES DE OLIVEIRA	FUX6F89	M.TRANS	709.24.2570296	0001	06/03/2024	416803/2024
JUSSARA APARECIDA SILVA	156.479	TFFP/FX	406.24.0513998	0001	27/03/2024	381598/2024
JUSSARA APARECIDA SILVA GASPAROTTO	006.050.003.052	IPTU	101.24.0064624	0003	12/03/2024	350711/2024
JUSSARA CERQUEIRA SAMPAIO	FN17B14	M.TRANS	709.24.2594188	0001	15/03/2024	425721/2024
JUSSARA DE LIMA	CCR6J08	M.TRANS	709.24.2591751	0001	15/03/2024	424457/2024
JUSSARA DE SOUZA LIMA GAMA	532.125.011.000	IPTU	101.24.0245740	0003	12/03/2024	366764/2024
JUSSARA FRANCA RESENDE	131.456	TFFP/FX	406.24.0510022	0001	27/03/2024	379408/2024
JUSSARA MARIA COELHO	530.120.001.000	IPTU	101.24.0238457	0003	12/03/2024	365793/2024
JUSSARA NASCIMENTO DE SOUZA	EIH7F06	M.TRANS	709.24.2595902	0001	15/03/2024	426685/2024
JUSSARA NASCIMENTO DE SOUZA	EIH7F06	M.TRANS	709.24.2595935	0001	15/03/2024	426703/2024
JUSSARA NEVES DA SILVA	175.883	TFFP/FX	406.24.0518035	0001	27/03/2024	383837/2024
JUSSARA REGIANE DE BARROS	DXV1428	M.TRANS	709.24.2607699	0001	22/03/2024	432113/2024
JUSSARA SANTOS DE MOURA	FIM7460	M.TRANS	709.24.2616776	0001	28/03/2024	433694/2024
JUSSARA VICENTINA RODRIGUES DUARTE		ISS CC	705.23.2803984	0009	07/03/2024	412117/2024
JUSSELINO MESSIAS FILHO	016.015.138.013	IPTU	101.24.0123441	0003	12/03/2024	354229/2024
JUSSENILDA DOS SANTOS ANDRADE	DPR3A69	M.TRANS	709.24.2565416	0001	06/03/2024	414729/2024
JUSSIE ANDRADE CONS. EM GESTAO EMPRESARIAL LTDA	312.044	TFFP/FX	406.24.0564600	0001	27/03/2024	406087/2024
JUSSIVANDO CARVALHO DE SOUZA	511.026.020.000	IPTU	101.24.0219635	0003	15/03/2024	363376/2024
JUSSY DE SOUZA SILVA	MQW6361	M.TRANS	709.24.2599491	0001	20/03/2024	428219/2024
JUST IN TIME SERVICOS S/C LTDA ME	095.791	TFFP/FX	406.24.0505285	0001	27/03/2024	377144/2024
JUST SERVICE EMPREENDIMENTOS DIGITAIS LTDA.	307.682	TFFP/FX	406.24.0562685	0001	27/03/2024	405398/2024
JUSTINO FERREIRA DOS SANTOS	623.728.008.000	IPTUTCE	103.24.0262946	0003	17/03/2024	371056/2024
JUSTO ADMINISTRACAO DE IMOVEIS PROPRIOS LTDA	218.599	TFFP/FX	406.24.0529802	0001	27/03/2024	390436/2024
JUVAN PEREIRA DE BARROS TRANSPORTES	236.957	TFFP/FX	406.24.0535307	0001	27/03/2024	393367/2024
JUVANEIDE TEREZA DE JESUS	032.075.022.004	IPTU	101.24.0203876	0003	17/03/2024	361379/2024
JUVENAL RODRIGUES MELO	FWM5H51	M.TRANS	709.24.2596840	0001	20/03/2024	426916/2024
JUVENAL AFONSO DOS SANTOS	019.058.045.000	IPTU	101.24.0139859	0003	16/03/2024	355542/2024
JUVENAL CARVALHO DA COSTA	622.550.005.000	IPTUTCE	103.24.0261650	0003	17/03/2024	370411/2024
JUVENAL CARVALHO DA COSTA	622.550.006.000	IPTUTCE	103.24.0261651	0003	17/03/2024	370412/2024
JUVENAL CARVALHO DA COSTA	622.550.003.000	IPTUTCE	103.24.0261648	0003	17/03/2024	370409/2024
JUVENAL CARVALHO DA COSTA	622.550.004.000	IPTUTCE	103.24.0261649	0003	17/03/2024	370410/2024
JUVENAL CARVALHO DA COSTA	622.550.008.000	IPTUTCE	103.24.0261653	0003	17/03/2024	370414/2024
JUVENAL CARVALHO DA COSTA	622.550.009.000	IPTUTCE	103.24.0261654	0003	17/03/2024	370415/2024
JUVENAL CARVALHO DA COSTA	622.559.029.000	IPTUTCE	103.24.0261861	0003	17/03/2024	370513/2024
JUVENAL CARVALHO DA COSTA	622.554.013.000	IPTUTCE	103.24.0261733	0003	17/03/2024	370452/2024
JUVENAL CARVALHO DA COSTA	622.560.016.000	IPTUTCE	103.24.0261877	0003	17/03/2024	370526/2024
JUVENAL CARVALHO DA COSTA	622.554.012.000	IPTUTCE	103.24.0261732	0003	17/03/2024	370451/2024
JUVENAL CARVALHO DA COSTA	622.550.002.000	IPTUTCE	103.24.0261647	0003	17/03/2024	370408/2024
JUVENAL CARVALHO DA COSTA	622.560.006.000	IPTUTCE	103.24.0261867	0003	17/03/2024	370519/2024
JUVENAL DE SOUZA	182.846	TFFP/FX	406.24.0519782	0001	27/03/2024	384841/2024
JUVENAL DOS SANTOS CERQUEIRA	140.962	TFFP/FX	406.24.0511378	0001	27/03/2024	380153/2024
JUVENAL GARCIA	030.017.028.000	IPTU	101.24.0188170	0003	16/03/2024	359691/2024
JUVENAL GARCIA FILHO REPRESENTANTE COMERCIAL ME	208.361	ISS	292.24.4323315	0001	15/01/2024	374232/2024
JUVENAL GARCIA FILHO REPRESENTANTE COMERCIAL ME	208.361	TFFP/FX	406.24.0526878	0001	27/03/2024	388804/2024
JUVENAL GOMES	240.121	TFFP/FX	406.24.0536358	0001	27/03/2024	393892/2024
JUVENAL JOSE ALVES DA SILVA	ELV8452	M.TRANS	709.24.2565535	0001	06/03/2024	414786/2024
JUVENAL NOGUEIRA DA SILVA	027.008.025.000	IPTU	101.24.0176086	0003	12/03/2024	358747/2024
JUVENAL RODRIGUES MELO	304.330	TFFP/FX	406.24.0561375	0001	27/03/2024	404888/2024
JUVENAL RODRIGUES MELO	304.330	ISS	292.24.4323527	0001	15/01/2024	374419/2024
JUVENAL SANTANA		ISS CC	705.23.2806674	0009	07/03/2024	413015/2024
JUVENAL SANTANA	533.004.034.000	IPTU	101.24.0248650	0003	16/03/2024	367253/2024
JUVENAL VITORIO DE ALMEIDA	532.009.053.000	IPTU	101.24.0240054	0003	12/03/2024	365940/2024
JUVENE FERNANDES BEZERRA	512.007.028.000	IPTU	101.24.0220318	0003	12/03/2024	363521/2024
JUVENE FERNANDES BEZERRA	139.749	TFFP/FX	406.24.0511193	0001	27/03/2024	380033/2024
JUVENICIO ALVES DA SILVA	CUM4H38	M.TRANS	709.24.2603678	0001	22/03/2024	430094/2024
JUVENIL DA SILVA SANTOS	FVP5H49	M.TRANS	709.24.2616608	0001	28/03/2024	433603/2024
JUVENIL INACIO	026.008.052.000	IPTU	101.24.0172845	0003	12/03/2024	358424/2024
JUVENIL SILVA DE ALMEIDA	EJR6D50	M.TRANS	709.24.2593794	0001	15/03/2024	425509/2024
JUVENILDO AFONSO FERREIRA DE OLIVEIRA	GGO1780	M.TRANS	709.24.2589985	0001	15/03/2024	423551/2024
JUVENILSON COSTA DOS SANTOS	CRF5B31	M.TRANS	709.24.2594294	0001	15/03/2024	425771/2024
JUVENIR RODRIGUES DA SILVA	199.400	TFFP/FX	406.24.0524498	0001	27/03/2024	387597/2024
JUVENTINO ALVES GONDIM	DEL2826	M.TRANS	709.24.2568791	0001	06/03/2024	416239/2024
JUZENILDA DE JESUS SOUZA	KHA7G00	M.TRANS	709.24.2594931	0001	15/03/2024	426105/2024
JV DA LUZ FILHO	038.265	TFFP/FX	406.24.0501389	0001	27/03/2024	375759/2024
JV DISTRIBUIDOR LTDA	FPG3J63	M.TRANS	709.24.2588298	0001	15/03/2024	422844/2024
JV ESTETICA E BELEZA EIRELI	OGF6107	M.TRANS	709.24.2604916	0001	22/03/2024	430579/2024
JV FERNANDES NEGOCIOS LTDA	294.287	TFFP/FX	406.24.0557072	0001	27/03/2024	403113/2024
JV MORENO REPRESENTACOES COMERCIAIS S/C LTDA	109.072	TFFP/FX	406.24.0507003	0001	27/03/2024	377955/2024
JV NEGOCIOS DIGITAIS LTDA	292.032	TFFP/FX	406.24.0556062	0001	27/03/2024	402690/2024
JV PRODUTOS DIGITAIS - LTDA	277.883	TFFP/FX	406.24.0550050	0001	27/03/2024	400177/2024
JV SOTO SHOPPING ON LINE LTDA.	294.731	TFFP/FX	406.24.0557273	0001	27/03/2024	403206/2024
JVB F DA SILVA BOX ME	OXE8794	M.TRANS	709.24.2570810	0001	06/03/2024	417028/2024
JVB MOVEIS SOB MEDIDAS LTDA-ME	238.870	TFFP/FX	406.24.0535947	0001	27/03/2024	393697/2024
JVC LIDER EM SOLUCOES	294.298	TFFP/FX	406.24.0557078	0001	27/03/2024	403118/2024
JVC TOSTA NEGOCIOS DIGITAIS LTDA	286.388	TFFP/FX	406.24.0553517	0001	27/03/2024	401638/2024
JVC USINAGEM INDUSTRIA E COMERCIO LTDA	LRQ6F65	M.TRANS	709.24.2601152	0001	20/03/2024	429063/2024
JVF COMERCIO E SERVICOS EIRELI	218.940	TFFP/FX	406.24.0529914	0001	27/03/2024	390498/2024
JVIS NEGOCIOS DIGITAIS LTDA	312.017	TFFP/FX	406.24.0564587	0001	27/03/2024	406081/2024
JVL JUNIOR NEGOCIOS DIGITAIS EIRELI	273.517	TFFP/FX	406.24.0548449	0001	27/03/2024	399462/2024
JVS COMPANY DESENVOLVIMENTO HUMANO NEG.ONLINE LT	282.518	TFFP/FX	406.24.0551767	0001	27/03/2024	400895/2024
JVS- CONSTRUTORA E SERV. NA CONSTRUCAO LTDA - ME	205.197	TFFP/FX	406.24.0526055	0001	27/03/2024	388395/2024
JVS DE OLIVEIRA NEGOCIOS DIGITAIS LTDA	288.988	TFFP/FX	406.24.0554706	0001	27/03/2024	402137/2024
JW CAVALCANTE LTDA	302.102	TFFP/FX	406.24.0560412	0001	27/03/2024	404521/2024
JW CHAVES SILVA NEGOCIOS DIGITAIS LTDA	293.303	TFFP/FX	406.24.0556643	0001	27/03/2024	402931/2024
JW SILVEIRA LTDA EPP	198.441	TFFP/FX	406.24.0524221	0001	27/03/2024	387431/2024
JWB CALDEIRA TRANSPORTES S/C LTDA	140.885	TFFP/FX	406.24.0511367	0001	27/03/2024	380149/2024
JWB DOS SANTOS NEGOCIOS DIGITAIS	278.278	TFFP/FX	406.24.0550196	0001	27/03/2024	400243/2024

JWGL CONSULTORIA IMOBILIARIA LTDA	303.969	TFFP/FX	406.24.0561219	0001	27/03/2024	404833/2024
JWIRC TRANSPORTE DE CARGAS LTDA	209.963	TFFP/FX	406.24.0527311	0001	27/03/2024	389042/2024
JWS IND. COM. IMP. EXP. PROD. ODONTOLOGICOS LTDA	322.858	TFFP/FX	406.24.0567958	0001	27/03/2024	407232/2024
JXL TRANSPORTES LTDA	CHF1127	M.TRANS	709.24.2596683	0001	20/03/2024	426832/2024
K & BE DO BRASIL INDUSTRIAL CONFECTION LTDA	310.042	TFFP/FX	406.24.0563866	0001	27/03/2024	405764/2024
K & K EMBALAGENS E ACESSORIOS LTDA - ME	177.293	TFFP/FX	406.24.0518398	0001	27/03/2024	384026/2024
K & M ENGENHARIA E SERVICOS LTDA	242.816	TFFP/FX	406.24.0537311	0001	27/03/2024	394358/2024
K B MARTINS ASSESSORIA DIGITAL	291.943	TFFP/FX	406.24.0556015	0001	27/03/2024	402669/2024
K DE MORAES HORTA NEGOCIOS DIGITAIS LTDA	274.888	TFFP/FX	406.24.0548959	0001	27/03/2024	399699/2024
K G V COMERCIO DE CARNES LTDA	072.046	TFSANIT	407.24.0257770	0002	27/03/2024	408865/2024
K G V COMERCIO DE CARNES LTDA	072.046	TFFP/FX	406.24.0503225	0001	27/03/2024	376260/2024
K GLOBAL TRADE BRZ IMPORTACAO E EXPORTACAO LT ME	209.591	TFFP/FX	406.24.0527208	0001	27/03/2024	388981/2024
K J COMERCIO DE FRUTAS E LEGUMES LTDA ME	047.102	TFFP/FX	406.24.0501856	0001	27/03/2024	375877/2024
K J COMERCIO DE FRUTAS E LEGUMES LTDA ME	047.102	TFSANIT	407.24.0257545	0002	27/03/2024	408828/2024
K L DOS SANTOS - ME	240.531	TFFP/FX	406.24.0536494	0001	27/03/2024	393969/2024
K L GONCALVES MANUTENCAO DE AERONAVES	280.647	TFFP/FX	406.24.0551083	0001	27/03/2024	400623/2024
K R L DA SILVA MERCAD E REPRESENTACAO - ME	215.605	TFFP/FX	406.24.0528864	0001	27/03/2024	389882/2024
K R L SILVA MERCADO UNIPESSOAL LTDA	267.451	TFSANIT	407.24.0261134	0002	27/03/2024	409992/2024
K R L SILVA MERCADO UNIPESSOAL LTDA	267.451	TFFP/FX	406.24.0546172	0001	27/03/2024	398426/2024
K S TRANSPORTES E LOGISTICA LTDA	254.213	TFFP/FX	406.24.0541292	0001	27/03/2024	396236/2024
K SISTEM CONSULTORIA EM INFORMATICA S/S LTDA	153.688	TFFP/FX	406.24.0513485	0001	27/03/2024	381294/2024
K&G COMERCIO DE SORVETES LTDA	300.473	TFFP/FX	406.24.0559697	0001	27/03/2024	404221/2024
K. C. MARCHIOLI PERFUMARIA - ME	243.054	TFFP/FX	406.24.0537387	0001	27/03/2024	394400/2024
K. DE OLIVEIRA DA SILVA PRODUTOS DIGITAIS	282.538	TFFP/FX	406.24.0551780	0001	27/03/2024	400901/2024
K. T SONORIZACAO LTDA ME	193.512	TFFP/FX	406.24.0522770	0001	27/03/2024	386572/2024
K.A. MOREIRA ARTESANATO-ME	142.775	TFFP/FX	406.24.0511634	0001	27/03/2024	380290/2024
K.C - SERVICOS AUTOMOTIVOS LTDA	331.997	TFFP/FX	406.24.0570407	0001	27/03/2024	407972/2024
K.DE SANTANNA JACINTHO COUTO NEGOCIOS DIG.-LTDA	282.230	ISS	292.24.4422497	0001	15/03/2024	374937/2024
K.DE SANTANNA JACINTHO COUTO NEGOCIOS DIG.-LTDA	282.230	TFFP/FX	406.24.0551652	0001	27/03/2024	400852/2024
K.G.T. MONTAGENS DE PISOS ELEVADOS LTDA	277.430	TFFP/FX	406.24.0549893	0001	27/03/2024	400108/2024
K.L. SEIDL EMPREENDIMENTOS DIGITAIS LTDA	293.928	TFFP/FX	406.24.0556907	0001	27/03/2024	403041/2024
K.L.A EDUCACAO EMPRESARIAL LTDA-ME	229.501	ISS	291.24.4426546	0001	15/03/2024	373827/2024
K.L.A EDUCACAO EMPRESARIAL LTDA-ME	229.501	ISS	292.24.4426534	0001	15/03/2024	375099/2024
K.L.A EDUCACAO EMPRESARIAL LTDA-ME	229.501	TFFP/FX	406.24.0532991	0001	27/03/2024	392151/2024
K.R.C SOUZA LTDA ME	173.875	TFFP/FX	406.24.0517529	0001	27/03/2024	383549/2024
K.W.M. DIAS EMPREENDIMENTOS DIGITAIS LTDA	286.718	TFFP/FX	406.24.0553695	0001	27/03/2024	401723/2024
K2 COMERCIO DE CONFECOES LTDA - EM RECUPERACAO	336.135	TFFP/FX	406.24.0571629	0001	27/03/2024	408311/2024
K2 SOLUCAO COM. EM DERIVADOS EM PLASTICOS EIRELI	270.386	TFFP/FX	406.24.0547296	0001	27/03/2024	398925/2024
K3 DIGITACAO DE TEXTOS LTDA-EPP	030.653	TFFP/FX	406.24.0501024	0001	27/03/2024	375681/2024
K3 TRADE LTDA	337.904	TFFP/FX	406.24.0572215	0001	27/03/2024	408487/2024
K3 VASQUES CORRETORA DE SEGUROS LTDA - ME	279.061	TFFP/FX	406.24.0550456	0001	27/03/2024	400357/2024
K3I TRANSPORTADORES LTDA - EPP	209.456	TFFP/FX	406.24.0527174	0001	27/03/2024	388960/2024
K3MV TECNOLOGIA EM PRODUTOS E PROCESSOS LTDA	301.120	TFFP/FX	406.24.0559978	0001	27/03/2024	404334/2024
KA 09 NEGOCIOS E INTERMEDIACAO LTDA	322.345	TFFP/FX	406.24.0567810	0001	27/03/2024	407191/2024
KABLEC CONDUTORES ELÉTRICOS LTDA - ME	176.925	TFFP/FX	406.24.0518303	0001	27/03/2024	383973/2024
KACIO HENRIQUE DE SOUSA MIRANDA FRUTAS M	FB02737	M.TRANS	709.24.2588473	0001	15/03/2024	422906/2024
KADABRA PRODUTOS TEXTEIS LTDA	268.988	TFFP/FX	406.24.0546770	0001	27/03/2024	398693/2024
KADIGE MOHAMED EL HINDI	271.124	TFFP/FX	406.24.0547540	0001	27/03/2024	399049/2024
KADIMA EDUCACAO ONLINE LTDA	282.782	TFFP/FX	406.24.0551894	0001	27/03/2024	400942/2024
KADINY LOCADORA DE VEICULOS EIRELI ME	FZT5834	M.TRANS	709.24.2569013	0001	06/03/2024	416304/2024
KADOSH GLASS VIDRACARIA EIRELI - EPP	255.993	TFFP/FX	406.24.0541977	0001	27/03/2024	396539/2024
KADOSH ONLINE COMERCIO DIGITAL LTDA	306.385	TFFP/FX	406.24.0562148	0001	27/03/2024	405194/2024
KADOSH TREINAMENTO EM DESENV.PROFISSIONAL LTDA	275.393	TFFP/FX	406.24.0549139	0001	27/03/2024	399768/2024
KADOSH USINAGEM E ESQUADRIAS EIRELI	FHK4C13	M.TRANS	709.24.2571941	0001	06/03/2024	417569/2024
KADOSHI REPRESENTACOES COMERCIAIS LTDA ME	245.284	TFFP/FX	406.24.0538105	0001	27/03/2024	394762/2024
KADOSHI S TRANSPORTES LTDA	FHG3G91	M.TRANS	709.24.2565908	0001	06/03/2024	414958/2024
KAELE GRES EVANGELISTA DOS SANTOS	510.295.002.148	IPU	101.24.0217550	0003	12/03/2024	362985/2024
KAHOLD CONSULTORIA LTDA	318.670	ISS	292.24.4323570	0001	15/01/2024	374456/2024
KAIMAR INCORPORACAO E INVESTIMENTOS IMOBILIARIOS	006.025.089.013	IPU	101.24.0059795	0003	12/03/2024	350421/2024
KAIMAR INCORPORACAO E INVESTIMENTOS IMOBILIARIOS	006.025.089.011	IPU	101.24.0059793	0003	12/03/2024	350420/2024
KAINOS SOLUCOES EM ATENDIMENTO LTDA	291.933	ISS	292.24.4418348	0001	15/03/2024	374735/2024
KAIO CESAR DA SILVA	FAH1D81	M.TRANS	709.24.2581395	0001	11/03/2024	419570/2024
KAIO HENRIQUE ARAGAO SILVA	OEY3A39	M.TRANS	709.24.2574210	0001	06/03/2024	418762/2024
KAIO HENRIQUE DE MEDEIROS ANTONIO	313.696	TFFP/FX	406.24.0565299	0001	27/03/2024	406349/2024
KAIO HENRIQUE HORMAZABAL ORTIZ	280.513	TFFP/FX	406.24.0551038	0001	27/03/2024	400602/2024
KAIO LIMA DUQUE DA ROCHA	FJN9J53	M.TRANS	709.24.2595359	0001	15/03/2024	426359/2024
KAIO NICOLAS BRAGA DA SILVA	DXW4121	M.TRANS	709.24.2603913	0001	22/03/2024	430214/2024
KAIO RAFAEL SILVA	021.007.070.171	IPU	101.24.0147692	0003	16/03/2024	356347/2024
KAIO ROBERTO LOPES	EHF9143	M.TRANS	709.24.2573801	0001	06/03/2024	418540/2024
KAIO ROBERTO LOPES - ME	240.317	TFFP/FX	406.24.0536421	0001	27/03/2024	393927/2024
KAIO ROBERTO NOFRE DIAS	221.987	TFFP/FX	406.24.0530875	0001	27/03/2024	391024/2024
KAIO VINICIUS DOS SANTOS	SUN5F20	M.TRANS	709.24.2607398	0001	22/03/2024	431952/2024
KAIOWA PARTICIPACOES LIMITADA	EIS7J95	M.TRANS	709.24.2588611	0001	15/03/2024	422949/2024
KAIQUE ALVES	BXG4587	M.TRANS	709.24.2592337	0001	15/03/2024	424741/2024
KAIQUE ALVES	BXG4587	M.TRANS	709.24.2595399	0001	15/03/2024	426385/2024
KAIQUE ALVES	BXG4587	M.TRANS	709.24.2587738	0001	15/03/2024	422692/2024
KAIQUE ARAUJO DE SOUZA	FUI6248	M.TRANS	709.24.2574512	0001	06/03/2024	418963/2024
KAIQUE BADARO SOUSA DA SILVA	298.256	TFFP/FX	406.24.0558809	0001	27/03/2024	403852/2024
KAIQUE CALDAS	019.058.046.018	IPU	101.24.0139876	0003	16/03/2024	355543/2024
KAIQUE CARVALHO DA SILVA	GCO3D23	M.TRANS	709.24.2598990	0001	20/03/2024	428021/2024
KAIQUE ILARINO LIMA	FRH6474	M.TRANS	709.24.2592974	0001	15/03/2024	425078/2024
KAIQUE MOARES PALMA	003.047.012.393	IPU	101.24.0030671	0003	17/03/2024	347984/2024
KAIQUE MORENO YAMAMOTO	264.155	TFFP/FX	406.24.0545006	0001	27/03/2024	397909/2024
KAIQUE SILVA ROCHA	ELG5758	M.TRANS	709.24.2592785	0001	15/03/2024	424959/2024
KAIROS CARE FISIOTERAPIA LTDA	290.898	TFFP/FX	406.24.0555553	0001	27/03/2024	402470/2024
KAIS A FERNANDES LTDA - ME	195.722	TFFP/FX	406.24.0523446	0001	27/03/2024	386973/2024
KAIUN ADMINISTRACAO DE BENS PROPRIOS LTDA	210.324	TFFP/FX	406.24.0527418	0001	27/03/2024	389108/2024
KAIVALYA PADAH - PRODUCAO CULTURAL LTDA - ME	179.898	TFFP/FX	406.24.0519035	0001	27/03/2024	384408/2024
KAIZEN SERVICE LTDA - EPP	238.642	TFFP/FX	406.24.0535873	0001	27/03/2024	393654/2024
KAKECA DISTRIB. DE PRODUTOS ALIMENTICIOS LTDA	061.010	TFFP/FX	406.24.0502573	0001	27/03/2024	376073/2024
KALED ALDANDARY	253.519	TFFP/FX	406.24.0541039	0001	27/03/2024	396124/2024
KALEO APARECIDO DOURADO SILVA	254.021	TFFP/FX	406.24.0541222	0001	27/03/2024	396199/2024
KALIANE FERREIRA ALVES DA SILVA	FTN9I46	M.TRANS	709.24.2586321	0001	15/03/2024	421979/2024
KALIANE FERREIRA ALVES DA SILVA	FNU1578	M.TRANS	709.24.2600821	0001	20/03/2024	428885/2024
KALIBU - NEGOCIOS IMOBILIARIOS LIMITADA	028.002.043.000	IPU	101.24.0181419	0003	12/03/2024	359203/2024
KALIL CHEDE	005.002.038.035	IPU	101.24.0049332	0003	12/03/2024	349612/2024
KALIL MOHAMAD SEMAIDI COMERCIO DE MOVEIS LTDA	331.526	ISS	291.24.4422374	0001	15/03/2024	373710/2024
KALINE COM DE MAD E FERRAGENS EIRELI	EAA0A24	M.TRANS	709.24.2607695	0001	22/03/2024	432111/2024
KALINE DE ALMEIDA COSTA	334.295	TFFP/FX	406.24.0571044	0001	27/03/2024	408139/2024
KALINE RAMONE COSTA VANDERLEI	003.121.008.364	IPU	101.24.0037948	0003	17/03/2024	348817/2024
KALINE TRANSPORTES E LOGISTICA LTDA	267.134	TFFP/FX	406.24.0546061	0001	27/03/2024	398367/2024
KALINGA DE OLIVEIRA CARVALHO	027.029.113.029	IPU	101.24.0177145	0003	12/03/2024	358830/2024
KALLAS ENGENHARIA LTDA	024.019.131.047	IPU	101.24.0160624	0003	15/03/2024	357448/2024
KALLAS ENGENHARIA LTDA	024.019.130.000	IPU	101.24.0160577	0003	15/03/2024	357439/2024



KALLAS ENGENHARIA LTDA	024.019.130.000	CIP	105.24.0271347	0003	29/03/2024	371622/2024
KALLEO VINICIUS CUSTODIO DE SOUZA	016.015.121.015	IPTU	101.24.0121752	0003	12/03/2024	354065/2024
KALTZ ACESSORIA CONTABIL LTDA	318.464	ISS	292.24.4323118	0001	15/01/2024	374097/2024
KALUCRON ASS.TECN.EM MAQUIN. EM GERAL S/CLTDAME	135.840	TFFP/FX	406.24.0510637	0001	27/03/2024	379731/2024
KALUCRON ASS.TECN.EM MAQUIN. EM GERAL S/CLTDAME	135.840	ISS	291.24.4429733	0001	15/02/2024	373889/2024
KALYA CRAVO DI PIETRO ROUX	005.014.012.001	IPTU	101.24.0051209	0003	12/03/2024	349766/2024
KAMAL BARAKAT	027.130.018.000	IPTU	101.24.0180484	0003	12/03/2024	359112/2024
KAMARI & BOTELHO INCORPORADORA E CONST SPE LTDA	336.969	TFFP/FX	406.24.0571858	0001	27/03/2024	408376/2024
KAMEL MOHAMAD ABOU ARABI NETO	EE28C07	M.TRANS	709.24.2605175	0001	22/03/2024	430713/2024
KAMETAL COML. INDL. DE METAIS EM GERAL EIRELI	125.947	TFFP/FX	406.24.0509192	0001	27/03/2024	378989/2024
KAMETAL COML. INDL. DE METAIS EM GERAL EIRELI	125.947	ISS	291.24.4425203	0001	15/02/2024	373792/2024
KAMILA COSTA AMANCIO	CRM5806	M.TRANS	709.24.2589976	0001	15/03/2024	423544/2024
KAMILA CRISTINA COELHO SILVA	QTD6B16	M.TRANS	709.24.2586970	0001	15/03/2024	422304/2024
KAMILA DE CARVALHO TORRUBIA	263.400	TFFP/FX	406.24.0544703	0001	27/03/2024	397785/2024
KAMILA DE CARVALHO TORRUBIA - ME	240.516	TFFP/FX	406.24.0536486	0001	27/03/2024	393965/2024
KAMILA DE CARVALHO TORRUBIA ME	PYO2344	M.TRANS	709.24.2603252	0001	22/03/2024	429879/2024
KAMILA DE CARVALHO TORRUBIA ME	PYO2344	M.TRANS	709.24.2597874	0001	20/03/2024	427427/2024
KAMILA PEREIRA RINCO	DQL8885	M.TRANS	709.24.2593939	0001	15/03/2024	425584/2024
KAMILA YONARA FUNAYAMA		BOLSA	716.24.0264035	0002	27/03/2024	434001/2024
KAMILLY NASCIMENTO VENANCIO	QOYOE36	M.TRANS	709.24.2599946	0001	20/03/2024	428410/2024
KAMINOKE SALON BELEZA E ESTETICA EIRELI - ME	198.465	TFFP/FX	406.24.0524226	0001	27/03/2024	387434/2024
KAMPOMARINO COML IMP LTDA	GDU2521	M.TRANS	709.24.2603028	0001	22/03/2024	429769/2024
KANGAL COM.DE.ARTIG.P/ANIMAIS DE ESTIMACAO LTDA	281.654	TFFP/FX	406.24.0551434	0001	27/03/2024	400765/2024
KANNANDRA LUIZA SIGNORETTI LTDA	311.541	TFFP/FX	406.24.0564356	0001	27/03/2024	405990/2024
KANOPE STUDIOS E EDITORA LTDA	145.780	TFFP/FX	406.24.0512121	0001	27/03/2024	380552/2024
KANTEC MAQUINAS E EQUIPAMENTOS EIRELI-EPP	187.977	TFFP/FX	406.24.0521208	0001	27/03/2024	385665/2024
KAO - CONSTRUCOES CIVIL LTDA - EPP	177.941	TFFP/FX	406.24.0518555	0001	27/03/2024	384122/2024
KAPPA ENGENHARIA LTDA	165.898	TFFP/FX	406.24.0515797	0001	27/03/2024	382613/2024
KARCY GRAF ARTES GRAFICAS LTDA - ME	223.544	TFFP/FX	406.24.0531362	0001	27/03/2024	391304/2024
KAREL SERVICOS DE LIMPEZA E EVENTOS EIRELI	281.393	TFFP/FX	406.24.0551353	0001	27/03/2024	400731/2024
KAREN ALICE LIMA FORMIGONI	AXW3400	M.TRANS	709.24.2567308	0001	06/03/2024	415504/2024
KAREN ALVES	534.009.002.000	IPTU	101.24.0253849	0003	16/03/2024	368046/2024
KAREN BRASIL DA SILVA	DRD5691	M.TRANS	709.24.2616869	0001	28/03/2024	433754/2024
KAREN CHRISTINA PEREIRA DOS REIS TRAT. DE DADOS	271.889	TFFP/FX	406.24.0547822	0001	27/03/2024	399172/2024
KAREN CIPRIANO RIBEIRO	532.100.259.112	IPTU	101.24.0244864	0003	12/03/2024	366636/2024
KAREN CRISTINA ALVES PEREIRA	CTA4869	M.TRANS	709.24.2589403	0001	15/03/2024	423266/2024
KAREN CRISTINA SCUCEL	303.196	TFFP/FX	406.24.0560909	0001	27/03/2024	404710/2024
KAREN CRISTINA SCUCEL	002.054.029.028	IPTU	101.24.0021299	0003	12/03/2024	347224/2024
KAREN CRISTINA SILVA	GIS3D98	M.TRANS	709.24.2597111	0001	20/03/2024	427059/2024
KAREN CRISTINA VENTURINE BORGES	522.121.005.000	IPTU	101.24.0233572	0003	12/03/2024	365118/2024
KAREN CRISTINE MANZANO SIMOES	EAL6904	M.TRANS	709.24.2607211	0001	22/03/2024	431841/2024
KAREN DE AZEVEDO PAIVA	237.711	TFFP/FX	406.24.0535558	0001	27/03/2024	393498/2024
KAREN DE SOUSA VIANA	CBF9539	M.TRANS	709.24.2615733	0001	28/03/2024	433093/2024
KAREN DEL GREGO FAVERO	280.915	TFFP/FX	406.24.0551180	0001	27/03/2024	400658/2024
KAREN KAZUMI DE SOUZA YORITONI	002.073.021.225	IPTU	101.24.0022818	0003	12/03/2024	347363/2024
KAREN LUCIA LIPPOLIS DE SOUZA GOMES	EMS8145	M.TRANS	709.24.2607235	0001	22/03/2024	431856/2024
KAREN MARQUES POSSO	EV57807	M.TRANS	709.24.2589310	0001	15/03/2024	423214/2024
KAREN NATALLY DE MORAES CONSULTORIA EM TI LTDA	295.300	TFFP/FX	406.24.0557507	0001	27/03/2024	403303/2024
KAREN NICOLY DIAS DELIBERALI SANTOS	308.466	TFFP/FX	406.24.0563009	0001	27/03/2024	405519/2024
KAREN ORTIZ SANCHES	002.072.050.045	IPTU	101.23.0021607	0011	11/11/2023	344966/2024
KAREN ORTIZ SANCHES	002.072.050.045	IPTU	101.23.0021607	0009	11/09/2023	344964/2024
KAREN ORTIZ SANCHES	002.072.050.045	IPTU	101.23.0021607	0010	11/10/2023	344965/2024
KAREN ORTIZ SANCHES	002.072.050.045	IPTU	101.23.0021607	0012	11/12/2023	344967/2024
KAREN ORTIZ SANCHES	002.072.050.045	IPTU	101.24.0022085	0003	12/03/2024	347289/2024
KAREN RAFAEL FRANSATTO - ME	258.152	TFFP/FX	406.24.0542761	0001	27/03/2024	396917/2024
KAREN REGINA MARQUES FRANCISCO-ME	243.373	TFFP/FX	406.24.0537496	0001	27/03/2024	394455/2024
KAREN REGINA MIGUEL	532.100.095.193	IPTU	101.24.0244046	0003	12/03/2024	366457/2024
KAREN RENATA M DE VASCONCELOS	AVC5J97	M.TRANS	709.24.2595166	0001	15/03/2024	426236/2024
KAREN SANDHOF	024.019.091.016	IPTU	101.24.0160174	0003	15/03/2024	357385/2024
KAREN SANTOS DE SOUZA	143.404	TFFP/FX	406.24.0511736	0001	27/03/2024	380344/2024
KAREN SOUTO VIEIRA	GIJ8E38	M.TRANS	709.24.2598167	0001	20/03/2024	427579/2024
KARENINE MORAES CRISTOVAM	219.853	TFFP/FX	406.24.0530183	0001	27/03/2024	390639/2024
KARIME PATRICIA ABDEL HAK	002.035.133.021	IPTU	101.24.0019181	0003	12/03/2024	347090/2024
KARIN CAROLINE ANTONIO	220.967	TFFP/FX	406.24.0530553	0001	27/03/2024	390844/2024
KARIN CRISTINA BOLOGNINO CARVALHO	EMX4771	M.TRANS	709.24.2592027	0001	15/03/2024	424585/2024
KARIN CRISTINA BOLOGNINO CARVALHO	EMX4771	M.TRANS	709.24.2592499	0001	15/03/2024	424816/2024
KARIN CRISTINA BOLOGNINO CARVALHO	EMX4771	M.TRANS	709.24.2585402	0001	15/03/2024	421555/2024
KARIN CRISTINA REPS TAMAIO	179.980	TFFP/FX	406.24.0519053	0001	27/03/2024	384422/2024
KARIN DOS SANTOS RODRIGUES		ISS CC	705.23.2807820	0009	07/03/2024	413444/2024
KARIN GIRONA IMOVEIS - ME	250.342	TFFP/FX	406.24.0539905	0001	27/03/2024	395601/2024
KARIN LUCIANA DOS SANTOS GABRIEL	253.205	TFFP/FX	406.24.0540922	0001	27/03/2024	396083/2024
KARIN SCHNUR MIOTTO	FLM1B55	M.TRANS	709.24.2583967	0001	11/03/2024	420924/2024
KARINA ALESSANDRA MARQUES FRANCISCO	104.555	TFFP/FX	406.24.0506440	0001	27/03/2024	377684/2024
KARINA ALESSANDRA MARQUES FRANCISCO	104.555	TFSANIT	407.24.0258121	0002	27/03/2024	408936/2024
KARINA ALVES DA SILVA	EJ06340	M.TRANS	709.24.2608124	0001	22/03/2024	432350/2024
KARINA AMARAL TEIXEIRA	BAM1169	M.TRANS	709.24.2568699	0001	06/03/2024	416184/2024
KARINA AMARAL TEIXEIRA	BAM1169	M.TRANS	709.24.2601538	0001	20/03/2024	429262/2024
KARINA APARECIDA BARBOZA DOS SANTOS	511.001.069.032	IPTU	101.24.0218962	0003	15/03/2024	363239/2024
KARINA APARECIDA BARBOZA DOS SANTOS	FBE4D22	M.TRANS	709.24.2581057	0001	11/03/2024	419366/2024
KARINA APARECIDA BIZAN	LS28J44	M.TRANS	709.24.2597099	0001	20/03/2024	427052/2024
KARINA APARECIDA GONZALEZ KOZAMEKINAS	GDL1E67	M.TRANS	709.24.2591206	0001	15/03/2024	424193/2024
KARINA APARECIDA PEREIRA	025.056.017.105	IPTU	101.24.0167379	0003	17/03/2024	358033/2024
KARINA APARECIDA VIEIRA DOS SANTOS DA SILVA	022.024.027.041	IPTU	101.24.0154223	0003	12/03/2024	356869/2024
KARINA BATISTA BRAGA	FSY3E18	M.TRANS	709.24.2596931	0001	20/03/2024	426961/2024
KARINA BENEVIDES DE SOUZA	033.127.001.000	IPTU	101.24.0212025	0003	16/03/2024	362236/2024
KARINA CAMILA VIANA DA SILVA OLIVEIRA	003.047.013.299	IPTU	101.24.0031574	0003	17/03/2024	348110/2024
KARINA CAMPANO SANTOS	GFY4F75	M.TRANS	709.24.2565223	0001	06/03/2024	414637/2024
KARINA DA PAZ PIMENTA XAVIER	GFK5E79	M.TRANS	709.24.2573707	0001	06/03/2024	418479/2024
KARINA DA SILVA BUFALO	FR09I41	M.TRANS	709.24.2616878	0001	28/03/2024	433761/2024
KARINA DA SILVA CUSTODIO	DMC7A79	M.TRANS	709.24.2600760	0001	20/03/2024	428852/2024
KARINA DE FREITAS FERREIRA ME	202.846	TFFP/FX	406.24.0525422	0001	27/03/2024	388069/2024
KARINA DE OLIVEIRA	DCH9B38	M.TRANS	709.24.2568441	0001	06/03/2024	416057/2024
KARINA DE OLIVEIRA FERREIRA	BGY8D33	M.TRANS	709.24.2615628	0001	28/03/2024	433044/2024
KARINA DE SOUZA VITOR	021.061.015.001	IPTU	101.24.0151938	0003	16/03/2024	356697/2024
KARINA DEBONI ARONCHI CONS. EM SERV. DE SAUDE	263.432	TFFP/FX	406.24.0544715	0001	27/03/2024	397792/2024
KARINA E. C. FONSECA LTDA	337.897	TFFP/FX	406.24.0572209	0001	27/03/2024	408485/2024
KARINA ELISANGELA OTTONELLI	014.019.021.204	IPTU	101.23.0111006	0009	10/09/2023	345072/2024
KARINA FERNANDA ZOTARELLI	FUT1E07	M.TRANS	709.24.2595250	0001	15/03/2024	426296/2024
KARINA FERNANDES RIBEIRO	238.647	TFFP/FX	406.24.0535875	0001	27/03/2024	393655/2024
KARINA GOMES SINGH SOUZA	512.022.115.000	IPTU	101.24.0221652	0003	12/03/2024	363644/2024
KARINA GUEDES GONCALVES	ERK7841	M.TRANS	709.24.2565397	0001	06/03/2024	414718/2024
KARINA GUEDES GONCALVES E OUTRO	003.047.012.257	IPTU	101.24.0030535	0003	17/03/2024	347961/2024
KARINA LALLO DE OLIVEIRA	FTQ5E11	M.TRANS	709.24.2592730	0001	15/03/2024	424931/2024
KARINA LUIZA GONCALVES	268.722	TFFP/FX	406.24.0546662	0001	27/03/2024	398647/2024



KARINA LUZ DE QUEIROZ	QGL8A86	M.TRANS	709.24.2566539	0001	06/03/2024	415238/2024
KARINA MARIA DE SOUZA SILVEIRA		PP/FUNE	702.23.4014029	0003	05/03/2024	411250/2024
KARINA NICOLAU DORNA SILVA	308.643	TFFP/FX	406.24.0563071	0001	27/03/2024	405541/2024
KARINA OLIVEIRA SARRAN	212.847	TFFP/FX	406.24.0528162	0001	27/03/2024	389501/2024
KARINA OLIVEIRA SARRAN	212.847	TFSANIT	407.24.0259660	0002	27/03/2024	409383/2024
KARINA OLIVEIRA TOME	532.100.098.103	IPTU	101.24.0244380	0003	12/03/2024	366544/2024
KARINA PAULA DE OLIVEIRA DORO COM. MADEIRAS-ME	218.707	TFFP/FX	406.24.0529842	0001	27/03/2024	390457/2024
KARINA PEREIRA DIAS DA SILVA	510.295.002.014	IPTU	101.24.0217416	0003	12/03/2024	362972/2024
KARINA PFEFFERKORN - FISIOTERAPIA - ME	243.928	TFFP/FX	406.24.0537671	0001	27/03/2024	394542/2024
KARINA PIERONI SANCHES CAVALCANTE	005.022.003.010	IPTU	101.24.0051916	0003	12/03/2024	349808/2024
KARINA RABELO ANDRADE	245.205	TFFP/FX	406.24.0538080	0001	27/03/2024	394750/2024
KARINA RODRIGUES BATISTA LTDA	305.171	TFFP/FX	406.24.0561675	0001	27/03/2024	405001/2024
KARINA RODRIGUES DE SOUZA	254.657	TFFP/FX	406.24.0541465	0001	27/03/2024	396318/2024
KARINA ROSA GARCIA	216.382	TFFP/FX	406.24.0529120	0001	27/03/2024	390031/2024
KARINA SAMARA FARIAS DOS SANTOS	FX14940	M.TRANS	709.24.2616259	0001	28/03/2024	433401/2024
KARINA SANTOS FERREIRA SILVA	030.046.117.068	IPTU	101.24.0189779	0003	16/03/2024	359845/2024
KARINA SOARES MUNIZ	IQC6A08	M.TRANS	709.24.2593442	0001	15/03/2024	425315/2024
KARINA SOARES SOUZA	020.096.001.034	IPTU	101.24.0145706	0003	15/03/2024	356086/2024
KARINA SOARES SOUZA	020.096.001.313	IPTU	101.24.0145985	0003	15/03/2024	356137/2024
KARINA SOUSA DE LIMA	234.610	TFFP/FX	406.24.0534545	0001	27/03/2024	392956/2024
KARINA TARDEU MORAES CAMARGO	020.116.023.242	IPTU	101.24.0146853	0003	15/03/2024	356240/2024
KARINA TORRES PINTO	021.007.087.459	IPTU	101.24.0148466	0003	16/03/2024	356420/2024
KARINE DA SILVA CASA GRANDE	EE26385	M.TRANS	709.24.2571095	0001	06/03/2024	417147/2024
KARINE DE ANDRADE OLIVEIRA	FWF7B58	M.TRANS	709.24.2585175	0001	15/03/2024	421448/2024
KARINE DE JESUS RODRIGUES	312.185	TFFP/FX	406.24.0564671	0001	27/03/2024	406115/2024
KARINE EVANGELISTA TEIXEIRA CORRETORA DE IMOVEIS	314.940	TFFP/FX	406.24.0565857	0001	27/03/2024	406550/2024
KARINE FRANCIS PINHO EUGENIO	287.961	TFFP/FX	406.24.0554243	0001	27/03/2024	401972/2024
KARINE GRASIELE PINHEIRO	024.012.064.012	IPTU	101.23.0156227	0012	13/12/2023	345142/2024
KARINE GRASIELE PINHEIRO	024.012.064.012	IPTU	101.24.0158920	0003	15/03/2024	357265/2024
KARINE GRASIELE PINHEIRO	024.012.064.012	IPTU	101.23.0156227	0010	13/10/2023	345140/2024
KARINE GRASIELE PINHEIRO	024.012.064.012	IPTU	101.23.0156227	0011	13/11/2023	345141/2024
KARINE GRASIELE PINHEIRO	024.012.064.012	IPTU	101.23.0156227	0009	13/09/2023	345139/2024
KARINE JESUS NASCIMENTO DE LIMA	254.424	TFFP/FX	406.24.0541363	0001	27/03/2024	396273/2024
KARINE MARTINS FERREIRA NASCIMENTO	512.033.001.018	IPTU	101.24.0223528	0003	12/03/2024	363851/2024
KARINE MEDEIROS PEDRO	MHZ3E75	M.TRANS	709.24.2568983	0001	06/03/2024	416293/2024
KARINE REGINA PEREIRA TONOUTI	FNH1890	M.TRANS	709.24.2595126	0001	15/03/2024	426213/2024
KARINE RIBEIRO DE CARVALHO		BOLSA	716.24.0264029	0002	27/03/2024	433995/2024
KARINE SARANZ SOCIEDADE INDIVIDUAL DE ADVOCACIA	279.867	TFFP/FX	406.24.0550782	0001	27/03/2024	400498/2024
KARINE VILAS BOAS DOS SANTOS	532.100.097.065	IPTU	101.24.0244142	0003	12/03/2024	366483/2024
KARINI BATEL	EZD1747	M.TRANS	709.24.2598824	0001	20/03/2024	427922/2024
KARINI CLAUDINO CORREIA	269.657	TFFP/FX	406.24.0547043	0001	27/03/2024	398808/2024
KARISMA TRANSPORTES EIRELI - ME	235.068	TFFP/FX	406.24.0534693	0001	27/03/2024	393033/2024
KARL HEINZ BREHME ARREDONDO - ME	117.596	TFFP/FX	406.24.0508034	0001	27/03/2024	378439/2024
KARL STEINHAUSER	004.040.059.221	IPTU	101.24.0042650	0003	15/03/2024	349185/2024
KARLA AMORIM SPECHET VEGGI DE MACEDO	020.007.042.000	IPTU	101.24.0141189	0003	15/03/2024	356555/2024
KARLA DAYAN DA SILVA PAIXAO	DPX6E34	M.TRANS	709.24.2597527	0001	20/03/2024	427260/2024
KARLA DOS SANTOS RODRIGUES	ODR6304	M.TRANS	709.24.2607526	0001	22/03/2024	432015/2024
KARLA KAROLINA MENDES DE AQUINO	EKK2H54	M.TRANS	709.24.2589223	0001	15/03/2024	423168/2024
KARLA MARA MEDEIROS CAVALCANTE	254.429	TFSANIT	407.24.0260487	0002	27/03/2024	409702/2024
KARLA MARA MEDEIROS CAVALCANTE	254.429	TFFP/FX	406.24.0541365	0001	27/03/2024	396274/2024
KARLA PATRICIA RAMOS MOREIRA	FH21880	M.TRANS	709.24.2584637	0001	15/03/2024	421186/2024
KARLA PATRICIA RAMOS MOREIRA	FH21880	M.TRANS	709.24.2603060	0001	22/03/2024	429781/2024
KARLA PATRICIA RAMOS MOREIRA	FH21880	M.TRANS	709.24.2584684	0001	15/03/2024	421216/2024
KARLENE & SERGIO REPRESENTACAO COMERCIAL LTDA	302.693	TFFP/FX	406.24.0560688	0001	27/03/2024	404616/2024
KARLENE & SERGIO REPRESENTACAO COMERCIAL LTDA	302.693	ISS	292.24.4428096	0001	15/03/2024	375146/2024
KARLLA MONIQUE FERREIRA DA SILVA	025.056.017.160	IPTU	101.24.0167434	0003	17/03/2024	358050/2024
KARMA RODRIGUES	CLE5860	M.TRANS	709.24.2572181	0001	06/03/2024	417696/2024
KAROL ANDREA PAZ MELGAREJO	GGU6916	M.TRANS	709.24.2586792	0001	15/03/2024	422212/2024
KAROLINA DE OLIVEIRA BARROS	243.885	TFFP/FX	406.24.0537659	0001	27/03/2024	394537/2024
KAROLINA MARCINIAK	GDD1C83	M.TRANS	709.24.2591468	0001	15/03/2024	424313/2024
KAROLINA PRAEIRO NELLI SIMOES	EEM8862	M.TRANS	709.24.2584919	0001	15/03/2024	421316/2024
KAROLINA PRAEIRO NELLI SIMOES	EEM8862	M.TRANS	709.24.2565553	0001	06/03/2024	414796/2024
KAROLINE ARIANE DIAS SOUZA	FGY7C88	M.TRANS	709.24.2615527	0001	28/03/2024	432988/2024
KAROLINE CAVALCANTE DE SOUSA	ECF4470	M.TRANS	709.24.2607260	0001	22/03/2024	431871/2024
KAROLINE CHRISTINA SILVA CONCEICAO	MDB2407	M.TRANS	709.24.2606035	0001	22/03/2024	431181/2024
KAROLINE CONCEICAO DA SILVA	247.367	TFFP/FX	406.24.0538842	0001	27/03/2024	395101/2024
KAROLINE DA SILVA RAPOSO	025.056.017.081	IPTU	101.24.0167355	0003	17/03/2024	358026/2024
KAROLINE GOMES ARMANDO	EDR9821	M.TRANS	709.24.2607006	0001	22/03/2024	431728/2024
KAROLINE GUTIERRES PINTO	297.718	TFFP/FX	406.24.0558577	0001	27/03/2024	403754/2024
KAROLINE KATLIN SILVA	NYH1D35	M.TRANS	709.24.2591764	0001	15/03/2024	424466/2024
KAROLINE LOPES FREITAS	DTP0H72	M.TRANS	709.24.2599565	0001	20/03/2024	428244/2024
KAROLINE RESENDE MACHADO	006.018.095.049	IPTU	101.24.0059218	0003	12/03/2024	350394/2024
KAROLINE VIEIRA GONCALVES	EBZ2885	M.TRANS	709.24.2607118	0001	22/03/2024	431791/2024
KAROLINY GOMES DO NASCIMENTO	EGZ2146	M.TRANS	709.24.2606169	0001	22/03/2024	431263/2024
KAROLINY LOURENCO DA SILVA	324.793	TFFP/FX	406.24.0568525	0001	27/03/2024	407400/2024
KAROLYN DOS SANTOS PEREIRA	GHZ0E86	M.TRANS	709.24.2581628	0001	11/03/2024	419687/2024
KAROLYNA BERTI MARCELO SILVA	ENW9472	M.TRANS	709.24.2606190	0001	22/03/2024	431276/2024
KAROLYNE DE B. FABRETO LTDA	321.396	TFFP/FX	406.24.0567605	0001	27/03/2024	407134/2024
KAROLYNE DE FREITAS LIRA	175.394	TFFP/FX	406.24.0517914	0001	27/03/2024	383773/2024
KARPA LOGISTICA INTEGRADA LTDA - ME	249.125	TFFP/FX	406.24.0539439	0001	27/03/2024	395381/2024
KARR SOLUTIONS ADMINISTRATIVOS LTDA	311.431	TFFP/FX	406.24.0564293	0001	27/03/2024	405970/2024
KARTRANSFER TRANSPORTES E COMERCIO LTDA	325.577	TFFP/FX	406.24.0568687	0001	27/03/2024	407462/2024
KARY S HOTEL LTDA - ME	050.318	TFFP/FX	406.24.0502038	0001	27/03/2024	375927/2024
KAS IND.E COM. DE PECAS TEC. MANUT.IND.EIRELI-ME	146.644	TFFP/FX	406.24.0512599	0001	27/03/2024	380827/2024
KASANOVA CONSTRUTORA E INCORPORADORA LTDA	003.049.006.004	IPTU	101.24.0034159	0003	17/03/2024	348443/2024
KASAO RESTAURANTE LTDA	265.519	TFFP/FX	406.24.0545482	0001	27/03/2024	398116/2024
KASARTEX SERVICOS GERAIS LTDA ME	211.876	TFFP/FX	406.24.0527853	0001	27/03/2024	389352/2024
KASSIA CRISTINA TORET SANTOS	033.001.211.000	IPTU	101.24.0204832	0003	16/03/2024	361533/2024
KASSIA DE SOUSA RODRIGUES BEZERRA	DZJ3J09	M.TRANS	709.24.2598889	0001	20/03/2024	427957/2024
KASSIANO LEITE SOCIEDADE INDIV PSICOLOGIA LTDA	308.959	TFFP/FX	406.24.0563226	0001	27/03/2024	405593/2024
KASSILANE GOMES DA SILVA	ELP0B29	M.TRANS	709.24.2572350	0001	06/03/2024	417786/2024
KASTEK COM.IMP. E EXP. DE PECAS TECNICAS LTDA	207.822	TFFP/FX	406.24.0526748	0001	27/03/2024	388735/2024
KASUO NAGIMA - ESPOLIO	003.123.002.002	IPTU	101.24.0038345	0003	17/03/2024	348863/2024
KATALIN BERENGUI MACHADO VIGNA MARTINS	276.498	TFFP/FX	406.24.0549539	0001	27/03/2024	399954/2024
KATARINA HAMMERLE RIVERO MATEO - ME	214.325	TFFP/FX	406.24.0528456	0001	27/03/2024	389661/2024
KATATUR AGENCIA DE VIAGENS E TURISMO	218.010	TFFP/FX	406.24.0529604	0001	27/03/2024	390321/2024
KATE APARECIDA DE SOUSA COSTA	FKE3I48	M.TRANS	709.24.2590821	0001	15/03/2024	423981/2024
KATE CRISTINA DA SILVA	GCT7I15	M.TRANS	709.24.2584587	0001	15/03/2024	421155/2024
KATE DA SILVA COSTA	EJH5G97	M.TRANS	709.24.2600370	0001	20/03/2024	428633/2024
KATE DOS SANTOS SILVA	PWZ1B29	M.TRANS	709.24.2573947	0001	06/03/2024	418615/2024
KATE DOS SANTOS SILVA	522.032.002.000	IPTU	101.24.0232296	0003	12/03/2024	364986/2024
KATE DOS SANTOS SILVA	PWZ1B29	M.TRANS	709.24.2600222	0001	20/03/2024	428547/2024
KATE FERNANDA RIBEIRO MIRA	200.517	TFFP/FX	406.24.0524809	0001	27/03/2024	387757/2024
KATE KLARA E.SCHWASSMANN	402.014.030.000	IPTU	101.24.0212441	0003	15/03/2024	362318/2024

KATE NEIVA DE ARAUJO	CSB4E90	M.TRANS	709.24.2600045	0001	20/03/2024	428454/2024
KATE NEIVA DE ARAUJO	170.442	TFFP/FX	406.24.0516739	0001	27/03/2024	383136/2024
KATE REGINA CADONI LORENCO VIEIRA	402.022.004.000	IPTU	101.24.0212669	0003	15/03/2024	362361/2024
KATE SUELEN GOMES SANTOS	EBE8497	M.TRANS	709.24.2598046	0001	20/03/2024	427520/2024
KATELEN OLIVEIRA BONFIM ROSA	272.571	TFFP/FX	406.24.0548084	0001	27/03/2024	399290/2024
KATERINE VIEIRA LUCHEIS	026.002.074.143	IPTU	101.24.0172475	0003	12/03/2024	358388/2024
KATHLEEN ALVES DE ANDRADE	DRS8G34	M.TRANS	709.24.2603267	0001	22/03/2024	429889/2024
KATHLEEN CAROLINE FIGUEIREDO DE CARVALHO	QOF4A42	M.TRANS	709.24.2593358	0001	15/03/2024	425283/2024
KATHLEN RAMOS CHEQUETTI	EJC8C63	M.TRANS	709.24.2571396	0001	06/03/2024	417251/2024
KATHREIN DE CASSIA LEHMAN RODRIGUES	511.001.048.384	IPTU	101.24.0218882	0003	15/03/2024	363225/2024
KATHRIN ROBERTA MANFROI	316.605	TFFP/FX	406.24.0566481	0001	27/03/2024	406770/2024
KATHYSIRE REPRESENTACAO COMERCIAL LTDA	149.410	TFFP/FX	406.24.0512726	0001	27/03/2024	380892/2024
KATIA ALCIDES DA SILVA REPRESENTACAO COM. - ME	216.172	TFFP/FX	406.24.0529067	0001	27/03/2024	389995/2024
KATIA ALEXANDRA BRAZ	FAE3D85	M.TRANS	709.24.2615759	0001	28/03/2024	433108/2024
KATIA ALEXANDRA BRAZ	FAE3D85	M.TRANS	709.24.2565245	0001	06/03/2024	414647/2024
KATIA ALEXANDRA DA SILVA SANTOS	021.043.103.375	IPTU	101.24.0150954	0003	16/03/2024	356606/2024
KATIA ALVES DE MELO ARANTES ME	193.447	TFFP/FX	406.24.0522752	0001	27/03/2024	386558/2024
KATIA ALVES GIMENES	101.207	TFFP/FX	406.24.0505990	0001	27/03/2024	377474/2024
KATIA ANCIAES MOREIRAS CHRISTOVAM	007.063.112.346	IPTU	101.24.0072615	0003	12/03/2024	351257/2024
KATIA ANCIAES MOREIRAS CHRISTOVAM	007.063.112.105	IPTU	101.24.0072374	0003	12/03/2024	351243/2024
KATIA APARECIDA DA SILVA	DL30305	M.TRANS	709.24.2600554	0001	20/03/2024	428748/2024
KATIA APARECIDA DE FARIAS SENA	DMZ6989	M.TRANS	709.24.2599944	0001	20/03/2024	428408/2024
KATIA APARECIDA DE SIQUEIRA	243.181	TFFP/FX	406.24.0537428	0001	27/03/2024	394417/2024
KATIA APARECIDA DE SIQUEIRA	522.041.043.000	IPTU	101.24.0232587	0003	12/03/2024	365019/2024
KATIA APARECIDA GOMES	532.533.001.149	IPTU	101.24.0248452	0003	12/03/2024	367210/2024
KATIA APARECIDA GONCALVES	DMR2834	M.TRANS	709.24.2607441	0001	22/03/2024	43172/2024
KATIA APARECIDA GONCALVES	DMR2834	M.TRANS	709.24.2589163	0001	15/03/2024	423135/2024
KATIA APARECIDA LOURENCO BATISTA	FLB1060	M.TRANS	709.24.2587524	0001	15/03/2024	422582/2024
KATIA APARECIDA MORAES DA SILVA	278.356	TFFP/FX	406.24.0550225	0001	27/03/2024	400258/2024
KATIA ARCELINA MARQUES DA SILVA	165.140	TFFP/FX	406.24.0515645	0001	27/03/2024	382524/2024
KATIA BARCELINA CERVANTES	002.013.035.010	IPTU	101.24.0017097	0003	12/03/2024	346945/2024
KATIA BARREIRA	001.036.005.001	IPTU	101.24.0006964	0003	12/03/2024	346360/2024
KATIA CARVALHO RODRIGUES-ME	253.341	TFFP/FX	406.24.0540971	0001	27/03/2024	396095/2024
KATIA CASTRO SILVA	EXZ2870	M.TRANS	709.24.2591648	0001	15/03/2024	424408/2024
KATIA CILENE BARBIERI	257.228	TFFP/FX	406.24.0542429	0001	27/03/2024	396755/2024
KATIA CILENE DE VASCONCELOS PEREIRA - ME	239.729	TFFP/FX	406.24.0536230	0001	27/03/2024	393825/2024
KATIA CILENE FIDELIX	KQX1H26	M.TRANS	709.24.2592282	0001	15/03/2024	424708/2024
KATIA CILENE HERNANDES	014.028.007.032	IPTU	101.24.0114182	0003	12/03/2024	353467/2024
KATIA CILENE LOMBARDO	029.061.013.140	IPTU	101.24.0185316	0003	12/03/2024	359510/2024
KATIA CILENE OLIVEIRA COSTA	EBF3044	M.TRANS	709.24.2590728	0001	15/03/2024	423938/2024
KATIA CILENE SOUZA	DJD2656	M.TRANS	709.24.2570299	0001	06/03/2024	416804/2024
KATIA CLEUSIRA CRISTINO	DZZ26826	M.TRANS	709.24.2585845	0001	15/03/2024	421757/2024
KATIA CRISTINA DA SILVA	EBN5144	M.TRANS	709.24.2594436	0001	15/03/2024	425861/2024
KATIA CRISTINA DOS SANTOS CERQUEIRA	521.020.043.006	IPTU	101.24.0226711	0003	12/03/2024	364343/2024
KATIA CRISTINA MANZINI	249.276	TFFP/FX	406.24.0539497	0001	27/03/2024	395412/2024
KATIA CURY SERVICO ADMINISTRATIVO	259.279	TFFP/FX	406.24.0543188	0001	27/03/2024	397127/2024
KATIA D'ADAMO	260.295	TFFP/FX	406.24.0543551	0001	27/03/2024	397293/2024
KATIA DANTAS SONCINI	190.177	TFFP/FX	406.24.0521822	0001	27/03/2024	386012/2024
KATIA DE ARAUJO LOURENCO SANTOS	235.073	TFFP/FX	406.24.0534695	0001	27/03/2024	393035/2024
KATIA DE FATIMA BARRETO SILVERIO	532.533.001.060	IPTU	101.24.0248363	0003	12/03/2024	367192/2024
KATIA DE OLIVEIRA CAVALHERI - ME	225.558	TFFP/FX	406.24.0532019	0001	27/03/2024	391647/2024
KATIA DOS SANTOS DA CONCEICAO	CNB7186	M.TRANS	709.24.2603236	0001	22/03/2024	429871/2024
KATIA ELAINE CAMPOS DE ARAUJO LIMA	512.100.065.075	IPTU	101.24.0225275	0003	12/03/2024	364125/2024
KATIA ELISABETH DA SILVA DOS SANTOS	FFY8126	M.TRANS	709.24.2601389	0001	20/03/2024	429199/2024
KATIA FARIA MOREIRA	258.566	TFFP/FX	406.24.0542912	0001	27/03/2024	396985/2024
KATIA FURTADO DE ARAUJO RECIFE	FST5725	M.TRANS	709.24.2573443	0001	06/03/2024	418364/2024
KATIA GOMES SIQUEIRA	GDC6024	M.TRANS	709.24.2595899	0001	15/03/2024	426684/2024
KATIA GREGATTI SOCIEDADE INDIVIDUAL DE ADVOCACIA	267.090	TFFP/FX	406.24.0546044	0001	27/03/2024	398358/2024
KATIA H P WATANABE REPRESENTACOES - ME	231.421	TFFP/FX	406.24.0533495	0001	27/03/2024	392404/2024
KATIA HELIENAI NATALINO HEINS	FLQ3922	M.TRANS	709.24.2616903	0001	28/03/2024	433777/2024
KATIA JANE DE JESUS	015.087.074.139	IPTU	101.24.0119601	0003	12/03/2024	353891/2024
KATIA KOTTVITZ LOTTO	142.984	TFFP/FX	406.24.0511669	0001	27/03/2024	380309/2024
KATIA LOPES PRODUCOES ARTISTICAS LTDA ME	312.053	TFFP/FX	406.24.0564604	0001	27/03/2024	406089/2024
KATIA LUCIA DO FORTE SILVA	234.158	TFFP/FX	406.24.0534405	0001	27/03/2024	392878/2024
KATIA MARIA CORAZZA	108.397	TFFP/FX	406.24.0506921	0001	27/03/2024	377914/2024
KATIA MARIA DA SILVA SOC. INDIV. DE ADVOCACIA	310.388	TFFP/FX	406.24.0563831	0001	27/03/2024	405814/2024
KATIA MARIA PEREIRA DE OLIVEIRA	025.059.025.018	IPTU	101.24.0167612	0003	17/03/2024	358066/2024
KATIA MARIA ROMAO DE ALMEIDA	158.728	TFFP/FX	406.24.0514413	0001	27/03/2024	381825/2024
KATIA MITIKO ISHIKAWA	210.447	TFFP/FX	406.24.0527453	0001	27/03/2024	389133/2024
KATIA NAKOK NISHITANI	024.019.131.221	IPTU	101.24.0160798	0003	15/03/2024	357467/2024
KATIA NASCIMENTO MATOS DE ALMEIDA	FOG7399	M.TRANS	709.24.2591287	0001	15/03/2024	424231/2024
KATIA OLIVEIRA GUERREIRO	DWY7G86	M.TRANS	709.24.2584567	0001	15/03/2024	421142/2024
KATIA PACHECO AGENCIA DE PUBLICIDADE LTDA	312.262	TFFP/FX	406.24.0564704	0001	27/03/2024	406128/2024
KATIA PATRICIA DA SILVA	027.075.064.000	IPTU	101.24.0178848	0003	20/03/2024	358964/2024
KATIA PAVANI ALONSO	016.015.122.007	IPTU	101.24.0122128	0003	12/03/2024	354100/2024
KATIA PRISCILA DE OLIVEIRA	017.021.010.086	IPTU	101.24.0128021	0003	12/03/2024	354555/2024
KATIA QUARTAROLLO SOUSA	018.042.005.002	IPTU	101.24.0133272	0003	17/03/2024	354951/2024
KATIA REGIANE GONCALVES DOS SANTOS	161.748	TFFP/FX	406.24.0514979	0001	27/03/2024	382148/2024
KATIA REGIANE GONCALVES DOS SANTOS	262.000	TFFP/FX	406.24.0544198	0001	27/03/2024	397573/2024
KATIA REGINA DA CUNHA	GKH4H06	M.TRANS	709.24.2572069	0001	06/03/2024	417641/2024
KATIA REGINA DE CARVALHO	RFG8G55	M.TRANS	709.24.2591068	0001	15/03/2024	424134/2024
KATIA REGINA DE JESUS LIMA	030.046.112.058	IPTU	101.24.0189292	0003	16/03/2024	359788/2024
KATIA REGINA DE MARINS	221.081	TFFP/FX	406.24.0530591	0001	27/03/2024	390867/2024
KATIA REGINA PESSOTTI DE CARVALHO	031.020.033.012	IPTU	101.24.0194646	0003	17/03/2024	360330/2024
KATIA REGINA PRADO - ME	240.402	TFFP/FX	406.24.0536435	0001	27/03/2024	393935/2024
KATIA REGINA SANTOS DE MELO	020.011.054.055	IPTU	101.24.0141310	0003	15/03/2024	355667/2024
KATIA RODRIGUES DE LIRA	006.064.022.051	IPTU	101.24.0065719	0003	12/03/2024	350795/2024
KATIA ROSARIA COSTA VITORINO	257.483	TFFP/FX	406.24.0542526	0001	27/03/2024	396795/2024
KATIA ROSEANE REIS SILVA	512.100.062.028	IPTU	101.24.0224788	0003	12/03/2024	364011/2024
KATIA RP DA SILVA TRANSPORTE - ME	236.503	TFFP/FX	406.24.0535162	0001	27/03/2024	393290/2024
KATIA RUBIA TEIXEIRA DE OLIVEIRA	003.048.126.055	IPTU	101.24.0030405	0003	17/03/2024	348430/2024
KATIA SILENE CALENITA STEINMETZ RIBEIRO	GGH8F86	M.TRANS	709.24.2584959	0001	15/03/2024	421333/2024
KATIA SILENE DE OLIVEIRA	003.121.008.101	IPTU	101.24.0037687	0003	17/03/2024	348781/2024
KATIA SILENE NASCIMENTO DOS SANTOS BORELLI	195.433	TFFP/FX	406.24.0523367	0001	27/03/2024	386923/2024
KATIA SILINGRIN ARAUJO	273.147	TFFP/FX	406.24.0548321	0001	27/03/2024	399403/2024
KATIA SIMONE AUGUSTO ZACHI	620.540.002.000	CIP	105.24.0275481	0003	29/03/2024	373239/2024
KATIA SIMONE AUGUSTO ZACHI	620.540.003.000	CIP	105.24.0275482	0003	29/03/2024	373240/2024
KATIA TOME DA SILVA	532.068.044.000	IPTU	101.24.0242352	0003	12/03/2024	366175/2024
KATIA VANESSA RIBEIRO BORGES GERALDINI	145.735	TFFP/FX	406.24.0512115	0001	27/03/2024	380550/2024
KATIA VIEIRA DE SOUZA	027.153.002.047	IPTU	101.24.0181101	0003	12/03/2024	359169/2024
KATIA VIEIRA DE SOUZA	BSP5B48	M.TRANS	709.24.2567986	0001	06/03/2024	415800/2024
KATIANE CRISTINA PEREIRA	CSN9160	M.TRANS	709.24.2591946	0001	15/03/2024	424549/2024
KATIANE CRISTINA PEREIRA	CSN9160	M.TRANS	709.24.2573895	0001	06/03/2024	418590/2024
KATIANE LOPES DE SOUZA	225.411	TFFP/FX	406.24.0531969	0001	27/03/2024	391613/2024

KATIANE SILVA DE ASSIS	510.295.001.013	IPTU	101.24.0217315	0003	12/03/2024	362964/2024
KATIANI VIANA DE SOUSA	200.508	TFFP/FX	406.24.0524801	0001	27/03/2024	387753/2024
KATILDE MARIA DA SILVA SANTOS	512.016.001.010	IPTU	101.24.0220789	0003	12/03/2024	363568/2024
KATIUSCIA JESSICA ALVES RIBEIRO DE OLIVEIRA	017.021.010.077	IPTU	101.24.0128012	0003	12/03/2024	354554/2024
KATIWA TURISMO LTDA EPP	181.297	TFFP/FX	406.24.0519368	0001	27/03/2024	384609/2024
KATSUFUMI HIRAI	534.105.007.000	IPTU	101.24.0255129	0003	16/03/2024	368211/2024
KATSUFUMI HIRAI		ISS CC	705.23.2807439	0009	07/03/2024	413261/2024
KATSUMI OOTA	025.499	TFFP/FX	406.24.0500827	0001	27/03/2024	375645/2024
KATSUMI WATABE	028.007.031.000	IPTU	101.24.0181570	0003	12/03/2024	359213/2024
KATUCIA ANAPOLINA SILVA DE ANCELMO	272.930	TFFP/FX	406.24.0548225	0001	27/03/2024	399360/2024
KATUCIA ANAPOLINA SILVA DE ANCELMO	257.813	TFFP/FX	406.24.0542640	0001	27/03/2024	396859/2024
KATY CRISTIANE RAIMUNDO	175.518	TFFP/FX	406.24.0517941	0001	27/03/2024	383785/2024
KATY DAYANE SOARES COELHO	234.033	TFFP/FX	406.24.0534368	0001	27/03/2024	392855/2024
KATYA FIALHO	003.076.030.000	IPTU	101.24.0035135	0003	17/03/2024	348540/2024
KATYA FIALHO	001.049.026.012	IPTU	101.24.0008965	0003	12/03/2024	346467/2024
KAUA PEREIRA AMORIM	EB56G03	M.TRANS	709.24.2608469	0001	22/03/2024	432529/2024
KAUANA JULIANA TEIXEIRA BARBOSA	DMG8B28	M.TRANS	709.24.2605620	0001	22/03/2024	430946/2024
KAUANY ALVES BARBOSA	261.854	TFFP/FX	406.24.0544142	0001	27/03/2024	397556/2024
KAUANY ALVES BARBOSA	020.073.091.025	IPTU	101.24.0144539	0003	15/03/2024	355967/2024
KAUE COSTA DOS SANTOS	BYW9J54	M.TRANS	709.24.2571814	0001	06/03/2024	417494/2024
KAUE COSTA DOS SANTOS	BYW9J54	M.TRANS	709.24.2568325	0001	06/03/2024	415992/2024
KAUE DE SOUZA SILVA	EZ19D64	M.TRANS	709.24.2598709	0001	20/03/2024	427866/2024
KAUE DRUMOND SILVA DE TULIO	CR12119	M.TRANS	709.24.2590422	0001	15/03/2024	423774/2024
KAUE GOMES DA SILVA	AMM9C64	M.TRANS	709.24.2593659	0001	15/03/2024	425433/2024
KAUE GONCALVES DE QUEIROZ	005.011.032.196	IPTU	101.24.0050474	0003	12/03/2024	349675/2024
KAUE RODRIGUES DA SILVA	265.525	TFFP/FX	406.24.0545486	0001	27/03/2024	398119/2024
KAUE TOMAZ BARBARA DE PAULA	FLQ9824	M.TRANS	709.24.2590872	0001	15/03/2024	424016/2024
KAUE TOMAZ BARBARA DE PAULA	FLQ9824	M.TRANS	709.24.2590871	0001	15/03/2024	424015/2024
KAUE TOMAZ BARBARA DE PAULA	FLQ9824	M.TRANS	709.24.2590870	0001	15/03/2024	424014/2024
KAUE VINICIUS ARAUJO	003.020.058.001	IPTU	101.24.0027585	0003	17/03/2024	347659/2024
KAUT BRASIL SOFAS EIRELI	298.836	TFFP/FX	406.24.0559037	0001	27/03/2024	407397/2024
KAVAK TECNOLOGIA E COMERCIO DE VEICULOS	FSS9A73	M.TRANS	709.24.2597260	0001	20/03/2024	427133/2024
KAVINI LITERATURA TECNICA E MIDIAS DIG.LTDA ME	220.034	TFFP/FX	406.24.0530236	0001	27/03/2024	390672/2024
KAWAGE BAR E RESTAURANTE LTDA	270.548	TFFP/FX	406.24.0547342	0001	27/03/2024	398951/2024
KAWAMURA CALHADO E VILELA SOCIED. DE ADVOGADOS	263.804	TFFP/FX	406.24.0544867	0001	27/03/2024	397854/2024
KAWAN ROCHA NILANDER	EFY4151	M.TRANS	709.24.2616843	0001	28/03/2024	433742/2024
KAWAN ZERLOTINI DOS REIS CONS. EM TEC. INF. LTDA	338.350	TFFP/FX	406.24.0572342	0001	27/03/2024	408526/2024
KAYAMBA CONSULTORIA E SERVICOS DE INF. LTDA EPP	154.009	TFFP/FX	406.24.0513547	0001	27/03/2024	381331/2024
KAYODE JOSEPH ALONGE	137.330	TFFP/FX	406.24.0510850	0001	27/03/2024	379841/2024
KAYQUE FIORELLI FERREIRA	FUA7A14	M.TRANS	709.24.2603586	0001	22/03/2024	430049/2024
KAYQUE FIORELLI FERREIRA	FUA7A14	M.TRANS	709.24.2597702	0001	20/03/2024	427349/2024
KAYQUE MACHADO BARISON	EQV8596	M.TRANS	709.24.2603800	0001	22/03/2024	430152/2024
KAYRE SILVA BELARMINO	218.600	TFFP/FX	406.24.0529803	0001	27/03/2024	390437/2024
KAZA EMPREENDIMENTOS LTDA ME	185.199	ISS	292.24.4416526	0001	15/03/2024	374614/2024
KAZA EMPREENDIMENTOS LTDA ME	185.199	TFFP/FX	406.24.0520419	0001	27/03/2024	385214/2024
KAZA TURK COMERCIO DE MOVEIS E DECORACOES LTDA	333.026	TFFP/FX	406.24.0570707	0001	27/03/2024	408053/2024
KAZIMIERZ PASZCZUK	523.306.013.000	CIP	105.24.0273271	0003	29/03/2024	372198/2024
KAZIMIERZ PASZCZUK	523.306.013.000	IPTU	101.24.0234644	0003	12/03/2024	365263/2024
KAZIMIERZ PASZCZUK	523.306.012.000	IPTU	101.24.0234643	0003	12/03/2024	365262/2024
KAZIMIERZ PASZCZUK	523.306.012.000	CIP	105.24.0273270	0003	29/03/2024	372197/2024
KAZUE EGI	EWC6985	M.TRANS	709.24.2601113	0001	20/03/2024	429045/2024
KAZUHIRO ARAKI	018.046.008.000	IPTU	101.24.0133528	0003	17/03/2024	354979/2024
KAZUNARI MATSUNE	020.084.011.000	IPTU	101.24.0145329	0003	23/03/2024	356043/2024
KAZURO CHIYOSHI - ESPOLIO	003.084.023.000	IPTU	101.24.0035411	0003	17/03/2024	348553/2024
KB ASSESSORIA EM COMUNICACAO LTDA - EPP	164.169	TFFP/FX	406.24.0515451	0001	27/03/2024	382410/2024
KBCOM AGENCIA DE PUBLICIDADE LTDA	295.579	TFFP/FX	406.24.0557648	0001	27/03/2024	403363/2024
KBEXPRESS LTDA	339.014	TFFP/FX	406.24.0572543	0001	27/03/2024	408586/2024
KBM ADM DE IMOVEIS PARTICIP.E INTERM.NEGOC.LTDA	289.139	TFFP/FX	406.24.0554767	0001	27/03/2024	402158/2024
KC DA SILVA - PRESTACAO DE SERVICOS	265.767	TFFP/FX	406.24.0545578	0001	27/03/2024	398156/2024
KC PACHECO	240.848	TFFP/FX	406.24.0536611	0001	27/03/2024	394022/2024
KC PONTELLO COMERCIAL LTDA	214.858	TFFP/FX	406.24.0528626	0001	27/03/2024	389760/2024
KCD AUTOMACAO COMERCIAL LTDA - ME	105.260	TFFP/FX	406.24.0506535	0001	27/03/2024	377737/2024
KCF MORAES NEGOCIOS DIGITAIS LTDA	281.360	TFFP/FX	406.24.0551340	0001	27/03/2024	400726/2024
KCS TRANSPORTES LTDA. ME	209.523	TFFP/FX	406.24.0527192	0001	27/03/2024	388972/2024
KCV PRODUTOS DIGITAIS - LTDA	277.291	TFFP/FX	406.24.0549833	0001	27/03/2024	400083/2024
KEDINA LETICIA MARCAL	020.096.001.156	IPTU	101.24.0145828	0003	15/03/2024	356114/2024
KEEFER IND.E COM.DE MAQUINAS E MOLDES LTDA	048.744	TFFP/FX	406.24.0501952	0001	27/03/2024	375901/2024
KEEP SPORTING FISHING COM. ART.ESPORT.EIRELI ME	237.130	TFFP/FX	406.24.0535377	0001	27/03/2024	393404/2024
KEFREN SERVICOS GRAFICOS LTDA - ME	173.523	TFFP/FX	406.24.0517434	0001	27/03/2024	383506/2024
KEI TEK EQUIPAMENTOS INDUSTRIAIS LTDA	EDB7905	M.TRANS	709.24.2604685	0001	22/03/2024	430494/2024
KEICYANE YASMIN PEREIRA ESPINDOLA	233.910	TFFP/FX	406.24.0534322	0001	27/03/2024	392830/2024
KEIDE ALESSANDRA SOARES NEVES SILVA	115.841	TFFP/FX	406.24.0507802	0001	27/03/2024	378336/2024
KEILA APARECIDA SOARES NOGUEIRA	OZB4A16	M.TRANS	709.24.2565159	0001	06/03/2024	414613/2024
KEILA BEZERRA DOS SANTOS	532.100.100.024	IPTU	101.24.0244405	0003	12/03/2024	366556/2024
KEILA CRISTINA FELIPE	123.834	TFFP/FX	406.24.0508901	0001	27/03/2024	378851/2024
KEILA CRISTINA FONSECA TECNOLOGIA DA INFORMACAO	268.293	TFFP/FX	406.24.0546502	0001	27/03/2024	398573/2024
KEILA DA SILVA DOURADO	248.682	TFFP/FX	406.24.0539295	0001	27/03/2024	395309/2024
KEILA FAGUNDES DA MOTA	JZ17317	M.TRANS	709.24.2569619	0001	06/03/2024	416521/2024
KEILA FERNANDES DOS SANTOS	178.632	TFFP/FX	406.24.0518730	0001	27/03/2024	384226/2024
KEILA LIMA SILVA MORASSI	030.072.020.121	IPTU	101.24.0190965	0003	16/03/2024	360015/2024
KEILA MUNIZ DE OLIVEIRA	006.025.126.016	IPTU	101.24.0059920	0003	12/03/2024	350429/2024
KEILA NUNES RODRIGUES MOVEIS	174.802	TFFP/FX	406.24.0517771	0001	27/03/2024	383694/2024
KEILA REJANE DA SILVA ADERALDO	QUY1G92	M.TRANS	709.24.2581187	0001	11/03/2024	419446/2024
KEILA RODRIGUES DA SILVA	326.337	TFFP/FX	406.24.0568833	0001	27/03/2024	407509/2024
KEILA RODRIGUES DA SILVA VIANA	ERC9A08	M.TRANS	709.24.2566528	0001	06/03/2024	415231/2024
KEILA ROSEANE REIS SILVA	512.100.064.052	IPTU	101.24.0225172	0003	12/03/2024	364102/2024
KEILA SABOIA DINIZ KAKUICHI	002.073.021.181	IPTU	101.24.0022776	0003	12/03/2024	347357/2024
KEILLA REGINA FELIPE	332.393	TFFP/FX	406.24.0570481	0001	27/03/2024	407997/2024
KEITE CRISTINA GOMES SANTOS	327.733	TFFP/FX	406.24.0569200	0001	27/03/2024	407611/2024
KEITE FERNANDES VIEIRA GAMA	GGD2B68	M.TRANS	709.24.2569493	0001	06/03/2024	416462/2024
KEITH DA CUNHA BACELLAR	225.968	TFFP/FX	406.24.0532160	0001	27/03/2024	391714/2024
KEITIANE PRACHEDES DE SOUSA SATYRO	003.113.001.036	IPTU	101.24.0037040	0003	17/03/2024	348708/2024
KEITOKU ARAKI	018.046.009.000	IPTU	101.24.0133529	0003	17/03/2024	354980/2024
KEIZO OGUSHI	626.434.006.000	IPTUTCE	103.24.0263458	0003	17/03/2024	371257/2024
KEKI COMERCIAL SAO BERNARDO LTDA - ME	213.054	TFFP/FX	406.24.0528241	0001	27/03/2024	389545/2024
KEL E LAURA NEGOCIOS DIGITAIS LTDA	274.476	TFFP/FX	406.24.0548798	0001	27/03/2024	399620/2024
KELCILENE DIAS CORREA		P.PUBL	707.24.0276484	0003	29/03/2024	413904/2024
KELE CRISTINA DA SILVA JARDIM DUARTE	DCW6J81	M.TRANS	709.24.2599123	0001	20/03/2024	428051/2024
KELEN DE OLIVEIRA ARIAS	QY17A03	M.TRANS	709.24.2572202	0001	06/03/2024	417708/2024
KELESAL PECAS E ACESSORIOS EIRELI	524.105.026.000	IPTU	101.24.0235649	0003	15/03/2024	365432/2024
KELESAL PECAS E ACESSORIOS EIRELI - ME	524.009.008.000	IPTU	101.24.0234990	0003	15/03/2024	365313/2024
KELESAL PECAS E ACESSORIOS EIRELI - ME		ISS CC	705.23.2806002	0009	07/03/2024	412767/2024
KELESAL PECAS E ACESSORIOS EIRELI ME	250.763	ISS	292.24.4417704	0001	15/03/2024	374694/2024
KELESAL PECAS E ACESSORIOS EIRELI ME	250.763	TFFP/FX	406.24.0540048	0001	27/03/2024	395673/2024



KELESAL TRANSPORTES RODOVIARIO LTDA	304.978	ISS	291.24.4415846	0001	15/03/2024	373533/2024
KELESAL TRANSPORTES RODOVIARIO LTDA	304.978	TFFP/FX	406.24.0561606	0001	27/03/2024	404975/2024
KELI ARAUJO DE ANDRADE COSTA	016.015.128.103	IPTU	101.24.0123400	0003	12/03/2024	354222/2024
KELI CRISTINA BARBOZA COELHO	BP2233	M.TRANS	709.24.2570592	0001	06/03/2024	416941/2024
KELI CRISTINA MATEUS	CGC6057	M.TRANS	709.24.2600166	0001	20/03/2024	428516/2024
KELI CRISTINA PRATES SENHOR	GHC3E57	M.TRANS	709.24.2571927	0001	06/03/2024	417563/2024
KELIANE DE SOUZA COSTA	261.144	TFFP/FX	406.24.0543871	0001	27/03/2024	397422/2024
KELIANNE DE OLIVEIRA SANTOS PAES E DOCES ME	202.676	TFFP/FX	406.24.0525372	0001	27/03/2024	388049/2024
KELINE MARIA DA SILVA	303.341	TFFP/FX	406.24.0560971	0001	27/03/2024	404732/2024
KELINE MARIA DA SILVA	003.121.008.295	IPTU	101.24.0037880	0003	17/03/2024	348807/2024
KELLI CRISTINA BAUTO	FAZ4595	M.TRANS	709.24.2607501	0001	22/03/2024	432001/2024
KELLI CRISTINA DOMINGOS MOSCHEN	247.652	TFFP/FX	406.24.0538951	0001	27/03/2024	395153/2024
KELLI REGINA GOMES FELIZARDO	013.034.142.000	IPTU	101.24.0110291	0003	12/03/2024	353203/2024
KELLIANE MARQUES OLIVEIRA ACOUGUE ME	204.824	TFFP/FX	406.24.0525967	0001	27/03/2024	388347/2024
KELLIS DOS SANTOS REIS - ME	181.443	TFFP/FX	406.24.0519410	0001	27/03/2024	384630/2024
KELLY ANTONIA MONTESINO GOUVEIA	116.405	TFFP/FX	406.24.0507868	0001	27/03/2024	378364/2024
KELLY APARECIDA DA ROCHA	186.843	TFFP/FX	406.24.0520900	0001	27/03/2024	385490/2024
KELLY BUENO GINEZ	DLP8J13	M.TRANS	709.24.2570270	0001	06/03/2024	416791/2024
KELLY CHRISTINE FERREIRA CAMPOS LUCAS REPRESENT.	186.009	TFFP/FX	406.24.0520655	0001	27/03/2024	385335/2024
KELLY CHRISTINE HAERDRICH	FHH3F96	M.TRANS	709.24.2606085	0001	22/03/2024	431215/2024
KELLY CHRISTINE MABEL BASTOS DE LIMA	002.054.015.374	IPTU	101.24.0021108	0003	12/03/2024	347207/2024
KELLY CILENE RIBEIRO	188.995	TFFP/FX	406.24.0521495	0001	27/03/2024	385837/2024
KELLY CRISTINA ALONSO	524.423.011.000	IPTU	101.24.0237111	0003	15/03/2024	365628/2024
KELLY CRISTINA ALVES DE MOURA	532.531.003.132	IPTU	101.24.0248162	0003	12/03/2024	367125/2024
KELLY CRISTINA CASSIMIRO FELIZARDO	137.396	TFFP/FX	406.24.0510857	0001	27/03/2024	379844/2024
KELLY CRISTINA DA CRUZ CAMPOS	003.021.045.026	IPTU	101.24.0027651	0003	12/03/2024	347662/2024
KELLY CRISTINA DA SILVA		BOLSA	716.24.0264036	0002	27/03/2024	434002/2024
KELLY CRISTINA DA SILVA REIS	EUH9B55	M.TRANS	709.24.2608007	0001	22/03/2024	432283/2024
KELLY CRISTINA DE MIRANDA - ME	167.204	TFFP/FX	406.24.0516064	0001	27/03/2024	382758/2024
KELLY CRISTINA DOS SANTOS	307.897	ISSQNSN	430.24.3165127	0001	20/06/2023	410393/2024
KELLY CRISTINA DOS SANTOS	307.897	ISSQNSN	430.24.3165497	0001	20/10/2023	410483/2024
KELLY CRISTINA DOS SANTOS	307.897	ISSQNSN	430.24.3164711	0001	20/03/2023	410348/2024
KELLY CRISTINA DOS SANTOS	307.897	ISSQNSN	430.24.3165384	0001	20/09/2023	410466/2024
KELLY CRISTINA DOS SANTOS	307.897	ISSQNSN	430.24.3165299	0001	21/08/2023	410444/2024
KELLY CRISTINA DOS SANTOS	307.897	ISSQNSN	430.24.3165223	0001	20/07/2023	410424/2024
KELLY CRISTINA DOS SANTOS	307.897	ISSQNSN	430.24.3164821	0001	20/04/2023	410360/2024
KELLY CRISTINA DOS SANTOS	307.897	ISSQNSN	430.24.3164895	0001	22/05/2023	410372/2024
KELLY CRISTINA DOS SANTOS	307.897	ISSQNSN	430.24.3164710	0001	22/02/2023	410347/2024
KELLY CRISTINA DOS SANTOS	307.897	ISSQNSN	430.24.3164505	0001	20/01/2023	410342/2024
KELLY CRISTINA DOS SANTOS	307.897	TFFP/FX	406.24.0562762	0001	27/03/2024	405429/2024
KELLY CRISTINA DOS SANTOS	307.897	ISSQNSN	430.24.3164373	0001	20/12/2022	410338/2024
KELLY CRISTINA FERREIRA PLASTICOS - ME	164.054	TFFP/FX	406.24.0515431	0001	27/03/2024	382401/2024
KELLY CRISTINA FREIRE	BYL9018	M.TRANS	709.24.2594860	0001	15/03/2024	426062/2024
KELLY CRISTINA FREIRE	BYL9018	M.TRANS	709.24.2593623	0001	15/03/2024	425412/2024
KELLY CRISTINA JANUARIO	CT16450	M.TRANS	709.24.2597800	0001	20/03/2024	427393/2024
KELLY CRISTINA MARTINS	DLU6522	M.TRANS	709.24.2572570	0001	06/03/2024	417907/2024
KELLY CRISTINA MIRANDA SECCO	ELT1143	M.TRANS	709.24.2599389	0001	20/03/2024	428177/2024
KELLY CRISTINA ROCHA	FWG3294	M.TRANS	709.24.2580958	0001	11/03/2024	419311/2024
KELLY CRISTINA SILVA FIRMINO	FZM7C11	M.TRANS	709.24.2569718	0001	06/03/2024	416554/2024
KELLY CRISTINA SILVA FIRMINO	FZM7C11	M.TRANS	709.24.2570665	0001	06/03/2024	416968/2024
KELLY CRISTINA STRICK	521.438.002.000	IPTU	101.24.0230690	0003	12/03/2024	364759/2024
KELLY CRISTINA TAHIOCHI - ME	218.378	TFFP/FX	406.24.0529736	0001	27/03/2024	390389/2024
KELLY CRISTINA WAIDEMAN DA SILVA	001.052.008.007	IPTU	101.24.0009569	0003	12/03/2024	346504/2024
KELLY CRISTINE DE OLIVEIRA BOCALETTO	FOM1G43	M.TRANS	709.24.2565132	0001	06/03/2024	414599/2024
KELLY DA SILVA	EDC1126	M.TRANS	709.24.2598569	0001	20/03/2024	427793/2024
KELLY DE OLIVEIRA RAMOS	DGE2C91	M.TRANS	709.24.2605556	0001	22/03/2024	430917/2024
KELLY DE TRAGLIA MINUCCI COELHO	GBX1C59	M.TRANS	709.24.2598116	0001	20/03/2024	427559/2024
KELLY DOS SANTOS BENITO	200.144	TFFP/FX	406.24.0524700	0001	27/03/2024	387701/2024
KELLY DUARTE DO NASCIMENTO	024.012.059.043	IPTU	101.24.0158801	0003	15/03/2024	357249/2024
KELLY ELIANE MARRACCINI BUCCHIONI	013.072.008.000	IPTU	101.23.2750525	0010	06/03/2024	345391/2024
KELLY FAGUNDES DE LIMA	HOD7D14	M.TRANS	709.24.2598613	0001	20/03/2024	427817/2024
KELLY FERNANDA MATOS LIMA	FLM6G16	M.TRANS	709.24.2597573	0001	20/03/2024	427285/2024
KELLY FERNANDA SILVA DE SOUZA	214.152	TFFP/FX	406.24.0528393	0001	27/03/2024	389626/2024
KELLY FERREIRA BATISTA LUBINI E OUTRO	024.049.027.000	GAM	802.24.4061332	0001	25/03/2024	434136/2024
KELLY FRANCISCA DA SILVA	221.087	TFFP/FX	406.24.0530594	0001	27/03/2024	390868/2024
KELLY GOMES HIMINO		PP/FUNE	702.23.4013009	0005	22/03/2024	411228/2024
KELLY GONCALVES DE SOUSA MEIRA	F12Z442	M.TRANS	709.24.2589647	0001	15/03/2024	423387/2024
KELLY JORDANIA CAPATO DOS SANTOS	EYC3207	M.TRANS	709.24.2589806	0001	15/03/2024	423469/2024
KELLY KLEQUE GOMES	DQJ1364	M.TRANS	709.24.2573010	0001	06/03/2024	418125/2024
KELLY KLEQUE GOMES	DQJ1364	M.TRANS	709.24.2572718	0001	06/03/2024	417979/2024
KELLY KLEQUE GOMES	DQJ1364	M.TRANS	709.24.2573726	0001	06/03/2024	418488/2024
KELLY MIKAELLA YURIE NAKASHIMA	CHO4109	M.TRANS	709.24.2583302	0001	11/03/2024	420547/2024
KELLY MIKAELLA YURIE NAKASHIMA	CHO4109	M.TRANS	709.24.2601688	0001	20/03/2024	429342/2024
KELLY NASCIMENTO GIORDANO	DWP6692	M.TRANS	709.24.2601693	0001	20/03/2024	429344/2024
KELLY PATRICIA SILVERIO DOS REIS MAIA	DPP6B76	M.TRANS	709.24.2599814	0001	20/03/2024	428358/2024
KELLY PEREIRA DA SILVA	EKJ3769	M.TRANS	709.24.2572773	0001	06/03/2024	417998/2024
KELLY PEREIRA DA SILVA	EKJ3769	M.TRANS	709.24.2593488	0001	15/03/2024	425329/2024
KELLY PEREIRA DA SILVA	EKJ3769	M.TRANS	709.24.2583145	0001	11/03/2024	420444/2024
KELLY PEREIRA DA SILVA	EKJ3769	M.TRANS	709.24.2572817	0001	06/03/2024	418025/2024
KELLY PEREIRA DA SILVA	EKJ3769	M.TRANS	709.24.2572807	0001	06/03/2024	418016/2024
KELLY POSSE CAPARROZ	235.955	TFFP/FX	406.24.0535003	0001	27/03/2024	393199/2024
KELLY REGINA DE ALMEIDA	122.764	TFFP/FX	406.24.0508753	0001	27/03/2024	378781/2024
KELLY REGINA DE SANTI	199.239	TFFP/FX	406.24.0524454	0001	27/03/2024	387574/2024
KELLY REGINA ROSA DE ALMEIDA	003.122.001.192	IPTU	101.24.0038204	0003	17/03/2024	348844/2024
KELLY RODRIGUES DA SILVA	EUW7A75	M.TRANS	709.24.2607616	0001	22/03/2024	432069/2024
KELLY TATIANE CAVALCANTE DE ALMEIDA	QUU2G11	M.TRANS	709.24.2595085	0001	15/03/2024	426189/2024
KELLY TATIANE CAVALCANTE DE ALMEIDA	QUU2G11	M.TRANS	709.24.2574395	0001	06/03/2024	418886/2024
KELLY TATIANE CAVALCANTE DE ALMEIDA	QUU2G11	M.TRANS	709.24.2587606	0001	15/03/2024	422626/2024
KELLY TATIANE CAVALCANTE DE ALMEIDA	QUU2G11	M.TRANS	709.24.2574175	0001	06/03/2024	418739/2024
KELLY TATIANE CAVALCANTE DE ALMEIDA	QUU2G11	M.TRANS	709.24.2583498	0001	11/03/2024	420653/2024
KELLY TATIANE CAVALCANTE DE ALMEIDA	QUU2G11	M.TRANS	709.24.2595172	0001	15/03/2024	426238/2024
KELLY TATIANE CAVALCANTE DE ALMEIDA	QUU2G11	M.TRANS	709.24.2574411	0001	06/03/2024	418896/2024
KELLY UCHOA COSTA	229.195	TFFP/FX	406.24.0532893	0001	27/03/2024	392100/2024
KELLYN SORRENTINO	GEA1C72	M.TRANS	709.24.2595568	0001	15/03/2024	426488/2024
KELMA SILVA DE SOUSA	CCF6A17	M.TRANS	709.24.2581964	0001	11/03/2024	419850/2024
KELSO SILVA BRITO	215.214	TFFP/FX	406.24.0528731	0001	27/03/2024	389808/2024
KELSON JUNIO GONCALVES	283.832	TFFP/FX	406.24.0552372	0001	27/03/2024	401140/2024
KELSON LORENZOTTI FOGAROLLI	147.282	TFFP/FX	406.24.0512395	0001	27/03/2024	380704/2024
KELVIN FEITOZA SANTOS	COG2728	M.TRANS	709.24.2574309	0001	06/03/2024	418831/2024
KELVIN FERREIRA AUGUSTO	003.045.159.072	IPTU	101.23.2779610	0010	27/03/2024	345511/2024
KELVIN FERREIRA AUGUSTO	003.045.159.072	IPTU	101.24.0029898	0003	17/03/2024	347860/2024
KELVIN LAURENTINO JORGE	BYK5E08	M.TRANS	709.24.2564799	0001	06/03/2024	414413/2024
KELVIN LAURINDO DA SILVA	EHI6732	M.TRANS	709.24.2595741	0001	15/03/2024	426582/2024
KELVIN LAURINDO DA SILVA	EHI6732	M.TRANS	709.24.2583861	0001	11/03/2024	420861/2024



KELVIN LAURINDO DA SILVA	EHI6732	M.TRANS	709.24.2574217	0001	06/03/2024	418767/2024
KELVIN LAURINDO DA SILVA	EHI6732	M.TRANS	709.24.2595228	0001	15/03/2024	426282/2024
KELVIN LEANDRO PINHEIRO DE SOUSA	335.613	TFFP/FX	406.24.0571432	0001	27/03/2024	408251/2024
KELVIN LIMA LOPES	252.423	TFFP/FX	406.24.0540637	0001	27/03/2024	395942/2024
KELVIN RUSSO DE OLIVEIRA	DCF6766	M.TRANS	709.24.2587362	0001	15/03/2024	422505/2024
KELVIN VINICIUS SILVA	GFL8J33	M.TRANS	709.24.2568118	0001	06/03/2024	415880/2024
KELVIS MAX PIMENTEL URBINA	GCD2F50	M.TRANS	709.24.2573328	0001	06/03/2024	418299/2024
KELYSON COSTA ARAUJO	170.799	TFFP/FX	406.24.0516819	0001	27/03/2024	383177/2024
KEMIKAL DO BRASIL COMERCIO E CONSTRUÇOES LTDA	CLM6411	M.TRANS	709.24.2587090	0001	15/03/2024	422370/2024
KEMMPY ENTERPRISE LTDA	298.238	TFFP/FX	406.24.0558800	0001	27/03/2024	403848/2024
KENDI COMERCIO DE ROUPAS LTDA ME	130.549	TFFP/FX	406.24.0509899	0001	27/03/2024	379335/2024
KENEDY EXPRESS EIRELI ME	243.453	TFFP/FX	406.24.0537525	0001	27/03/2024	394470/2024
KENEDY GONCALVES DA SILVA	DCW8E75	M.TRANS	709.24.2572273	0001	06/03/2024	417744/2024
KENEDY OTAVIO VIEIRA ME	170.633	TFFP/FX	406.24.0516782	0001	27/03/2024	383155/2024
KENGI NEGOCIOS DIGITAIS - EIRELI - ME	246.048	TFFP/FX	406.24.0538376	0001	27/03/2024	394896/2024
KENIA APARECIDA BERNARDELLI	FWB5605	M.TRANS	709.24.2573029	0001	06/03/2024	418133/2024
KENIA CRISTINA GOES RODRIGUES PINTO	033.041.018.026	IPTU	101.24.0207294	0003	16/03/2024	361802/2024
KENIA RODRIGUES	115.522	TFFP/FX	406.24.0507765	0001	27/03/2024	378319/2024
KENJI ARNALDO UMEDA FOTOS	195.570	TFFP/FX	406.24.0523406	0001	27/03/2024	386942/2024
KENJI CARLOS FUJIMORI	061.651	TFFP/FX	406.24.0502613	0001	27/03/2024	376083/2024
KENNEDY ARTES GRAFICAS LTDA ME	068.841	TFFP/FX	406.24.0503029	0001	27/03/2024	376198/2024
KENNEDY ARTES GRAFICAS LTDA ME	068.841	ISS	292.24.4323195	0001	15/01/2024	374116/2024
KENNEDY SERVICOS E MANUTENCAO PREDIAL EIRELI	288.301	TFFP/FX	406.24.0554396	0001	27/03/2024	402024/2024
KENNEDY SILVA ANDRADE	ERB9C63	M.TRANS	709.24.2570636	0001	06/03/2024	416955/2024
KENNEDY SOUZA DA SILVA		PP/FUNE	702.23.4013894	0004	31/03/2024	411246/2024
KENNY DE OLIVEIRA	ARM4I32	M.TRANS	709.24.2564957	0001	06/03/2024	414500/2024
KENNYM - CENTRO AUTOMOTIVO LTDA - ME	152.713	TFFP/FX	406.24.0513325	0001	27/03/2024	381214/2024
KEPLER AQUECEDOR E GERADOR SOLAR LTDA	288.472	TFFP/FX	406.24.0554456	0001	27/03/2024	402046/2024
KEREM SIMIONI	281.556	TFFP/FX	406.24.0551394	0001	27/03/2024	400749/2024
KEREN HAPPUCK COSTA SAVINO	EFC9B72	M.TRANS	709.24.2574117	0001	06/03/2024	418697/2024
KERIS MALLINE DE ALMEIDA	EZW9020	M.TRANS	709.24.2593054	0001	15/03/2024	425122/2024
KEROLLAINE DOS SANTOS ALVES	QXL2F75	M.TRANS	709.24.2587456	0001	15/03/2024	422553/2024
KERSON RIBEIRO DA SILVA	HJV1956	M.TRANS	709.24.2581325	0001	11/03/2024	419533/2024
KERULLENY DA SILVA DAMIAO	333.442	TFFP/FX	406.24.0570802	0001	27/03/2024	408075/2024
KESIA GALENI PASSOS SANCHES	DD09H81	M.TRANS	709.24.2565820	0001	06/03/2024	414915/2024
KESIA REJANE BARBOZA	237.014	TFFP/FX	406.24.0535332	0001	27/03/2024	393378/2024
KESILYN LARISSA PINHEIRO	CPW2924	M.TRANS	709.24.2570820	0001	06/03/2024	417031/2024
KESLA SERVICOS MEDICOS LTDA	231.067	TFFP/FX	406.24.0533384	0001	27/03/2024	392345/2024
KESSEL SOLUCOES INDUSTRIAIS LTDA	296.641	TFFP/FX	406.24.0558125	0001	27/03/2024	403573/2024
KESSYS EMANUELY BARBOSA DOS SANTOS	DEC9I37	M.TRANS	709.24.2589397	0001	15/03/2024	423263/2024
KESYA MAYANE NUNES SILVA		ISS CC	705.23.2803841	0009	07/03/2024	412078/2024
KESYA MAYANE NUNES SILVA	024.020.063.000	IPTU	101.24.0162173	0003	15/03/2024	357631/2024
KETHELIN ALEXANDRE MORAIS	EET7778	M.TRANS	709.24.2585346	0001	15/03/2024	421532/2024
KETHELIN SANTOS PEREIRA	QNF6873	M.TRANS	709.24.2616144	0001	28/03/2024	433339/2024
KETHUY LORENCONI RIBEIRO	CAW2F20	M.TRANS	709.24.2581375	0001	11/03/2024	419561/2024
KETILEY TORRES DE OLIVEIRA FERNANDES	EYV0426	M.TRANS	709.24.2589685	0001	15/03/2024	423403/2024
KETLIN KAROLINE RODRIGUES FABRICIO	253.604	TFFP/FX	406.24.0541070	0001	27/03/2024	396135/2024
KEU EMPREENDIMENTOS E PARTICIPACOES LTDA	027.001.036.000	IPTU	101.24.0175588	0003	12/03/2024	358702/2024
KEU EMPREENDIMENTOS E PARTICIPACOES LTDA	027.001.036.000	CIP	105.24.0271546	0003	29/03/2024	371660/2024
KEU EMPREENDIMENTOS E PARTICIPACOES LTDA	014.013.013.000	IPTU	101.24.0113249	0003	12/03/2024	353379/2024
KEU EMPREENDIMENTOS E PARTICIPACOES LTDA	014.013.013.000	CIP	105.24.0270910	0003	29/03/2024	371525/2024
KEVIN CARDOSO DE SOUZA	FQJ7A03	M.TRANS	709.24.2600135	0001	20/03/2024	428498/2024
KEVIN DE MOURA RIBEIRO	FFV8710	M.TRANS	709.24.2606188	0001	22/03/2024	431275/2024
KEVIN LERMA LISBOA	FPW0J31	M.TRANS	709.24.2607924	0001	22/03/2024	432234/2024
KEVIN LIMA MELO	DSL6356	M.TRANS	709.24.2590957	0001	15/03/2024	424075/2024
KEVIN LUCAS REIS BICALHO	FHD5599	M.TRANS	709.24.2590365	0001	15/03/2024	423751/2024
KEVIN MAURICIO GIRALDO JARAMILLO	EKA3230	M.TRANS	709.24.2608945	0001	22/03/2024	432809/2024
KEVIN PAULO MARTELLINI CAMARGO	FCC4100	M.TRANS	709.24.2573297	0001	06/03/2024	418280/2024
KEYVN MARIN RIBEIRO	253.710	TFFP/FX	406.24.0541112	0001	27/03/2024	396148/2024
KEYLAN SILVA SANTOS	532.101.062.153	IPTU	101.24.0245060	0003	12/03/2024	366675/2024
KEZIA ALVES PEREIRA	018.028.025.005	IPTU	101.24.0131715	0003	17/03/2024	354809/2024
KEZIA PAIVA	ELJ0365	M.TRANS	709.24.2574375	0001	06/03/2024	418871/2024
KF EMPRETEIRA LTDA - ME	249.364	TFFP/FX	406.24.0539536	0001	27/03/2024	395430/2024
KFL SERVICOS ADMINISTRATIVOS LTDA	330.555	TFFP/FX	406.24.0570008	0001	27/03/2024	407861/2024
KG ESTAMP FERR USIN E MONT LTDA	FJE9037	M.TRANS	709.24.2587337	0001	15/03/2024	422495/2024
KG ESTAMP FERR USIN E MONT LTDA	FJE9037	M.TRANS	709.24.2585953	0001	15/03/2024	421805/2024
KGDE SERVICOS ADMINISTRATIVOS LTDA - ME	234.043	TFFP/FX	406.24.0534371	0001	27/03/2024	392856/2024
KGR RESTAURANTE E PIZZARIA LTDA	303.884	TFFP/FX	406.24.0561165	0001	27/03/2024	404811/2024
KGSR SERVICOS EIRELI - ME	187.576	ISS	291.24.4419404	0001	15/03/2024	373635/2024
KGSR SERVICOS EIRELI - ME	187.576	TFFP/FX	406.24.0521106	0001	27/03/2024	385611/2024
KGT INDUSTRIA E COMERCIO DE ABRASIVOS LTDA	184.416	TFFP/FX	406.24.0520225	0001	27/03/2024	385101/2024
KHADU STOJEVIC EL KHOURY	CUL9F66	M.TRANS	709.24.2565475	0001	06/03/2024	414759/2024
KHALED HINDI - ME	157.091	TFFP/FX	406.24.0514114	0001	27/03/2024	381663/2024
KHALINDI NEGOCIOS DIGITAIS LTDA	279.105	TFFP/FX	406.24.0550479	0001	27/03/2024	400371/2024
KHALT ENG - DESENHOS TECNICOS E PROJETOS LTDA	291.268	TFFP/FX	406.24.0555716	0001	27/03/2024	402538/2024
KHEIRON REPRESENTACOES LTDA	301.144	TFFP/FX	406.24.0559989	0001	27/03/2024	404338/2024
KHEVEN JORDAN SILVA BARBOZA		PP/FUNE	702.23.4014096	0003	07/03/2024	411254/2024
KI LANCHES DOCES E SALGADOS LTDA ME	111.172	TFFP/FX	406.24.0507256	0001	27/03/2024	378082/2024
KI LANCHES DOCES E SALGADOS LTDA ME	111.172	TFSANIT	407.24.0258186	0002	27/03/2024	408954/2024
KIAN ACESSORIOS E VARIEDADES LTDA	339.679	TFFP/FX	406.24.0572749	0001	27/03/2024	408659/2024
KIARA JAQUELINE OLIVEIRA SANTOS	EMV0J67	M.TRANS	709.24.2591009	0001	15/03/2024	424103/2024
KIARA JAQUELINE OLIVEIRA SANTOS	EMV0J67	M.TRANS	709.24.2606862	0001	22/03/2024	431659/2024
KIARA NUNES AZZI	018.034.090.015	IPTU	101.24.0132337	0003	17/03/2024	354875/2024
KIARA SAO BERNARDO COM.DE MAT.DE CONSTR.LTDA	192.173	TFFP/FX	406.24.0522399	0001	27/03/2024	386340/2024
KIARA SERVICOS DE ENTREGAS RAPIDAS LTDA ME	170.384	ISSQNSN	430.23.3237633	0001	21/11/2022	410300/2024
KIARA SERVICOS DE ENTREGAS RAPIDAS LTDA ME	170.384	ISSQNSN	430.23.3237686	0001	20/12/2022	410301/2024
KIARA SERVICOS DE ENTREGAS RAPIDAS LTDA ME	170.384	ISSQNSN	430.23.3237752	0001	20/01/2023	410302/2024
KIART TOLDOS E COBERTURAS LTDA	100.790	TFFP/FX	406.24.0505944	0001	27/03/2024	377459/2024
KIBELLO A NATURAIS LTDA	FWG1G64	M.TRANS	709.24.2597196	0001	20/03/2024	427100/2024
KID UTILIDADES LTDA	082.645	TFFP/FX	406.24.0503981	0001	27/03/2024	376506/2024
KIDAMA MODAS LTDA	315.395	TFFP/FX	406.24.0566050	0001	27/03/2024	406616/2024
KIDO PROJETOS E ADMINISTRACAO LTDA	228.450	TFFP/FX	406.24.0532651	0001	27/03/2024	391971/2024
KIDS 4 FUN EVENTO E ENTRETENIMENTO LTDA.		GAM	802.24.2615180	0001	14/03/2024	434076/2024
KILDARE MOSOL	107.792	TFFP/FX	406.24.0506863	0001	27/03/2024	377892/2024
KILSON DE ASSIS CIPPICIANI	180.120	TFFP/FX	406.24.0519090	0001	27/03/2024	384448/2024
KILUA ALIMENTOS LTDA	287.578	TFFP/FX	406.24.0554065	0001	27/03/2024	401892/2024
KIM ROCHE DESIGN LTDA	182.755	TFFP/FX	406.24.0519752	0001	27/03/2024	384822/2024
KIMA CONSULTORIA LTDA	134.048	TFFP/FX	406.24.0510374	0001	27/03/2024	379593/2024
KIMBERLEY BATISTA DA SILVA	135.733	TFFP/FX	406.24.0510621	0001	27/03/2024	379723/2024
KIMBERLEY BATISTA DA SILVA	135.690	TFFP/FX	406.24.0510616	0001	27/03/2024	379720/2024
KIMBERLY BRUNA BORDINI - ME	234.045	TFFP/FX	406.24.0534373	0001	27/03/2024	392858/2024
KIMIKO NAGANO	015.014.033.000	IPTU	101.24.0115274	0003	12/03/2024	353542/2024
KINAMON SEGMENTO DISTR PROD ALIMENTICIOS LTDA	315.322	TFFP/FX	406.24.0566011	0001	27/03/2024	406600/2024
KINDERLAND IMPORTACAO E COM. DE BRINQUEDOS LTDA	337.827	TFFP/FX	406.24.0572143	0001	27/03/2024	408468/2024

KINDERLAND IMPORTACAO E COM. DE BRINQUEDOS LTDA	337.827	TFFP/FX	406.23.3193863	0004	18/03/2024	375379/2024
KINECT KIDS REABILITACAO INFANTIL EIRELI - ME	257.782	TFFP/FX	406.24.0542633	0001	27/03/2024	396853/2024
KINECT KIDS REABILITACAO INFANTIL EIRELI - ME	257.782	ISS	292.24.4430052	0001	15/03/2024	375245/2024
KINGAS REPRESENTACAO DE GLP LTDA	163.575	TFFP/FX	406.24.0515321	0001	27/03/2024	382335/2024
KINGAZ INSTALACOES LTDA ME	209.952	TFFP/FX	406.24.0527304	0001	27/03/2024	389037/2024
KINGYO AQUARIOS E ACESSORIOS LTDA ME	167.099	P.PUBL	707.23.2649567	0012	13/03/2024	413693/2024
KINKAN FASHION MODAS E ACESSORIOS LTDA ME	190.456	TFFP/FX	406.24.0521910	0001	27/03/2024	386063/2024
KINKORI INDUSTRIA MECANICA LTDA ME	166.030	TFFP/FX	406.24.0515825	0001	27/03/2024	382628/2024
KIPLASPEL COMERCIO DE EMBALAGENS EIRELI	309.680	TFFP/FX	406.24.0563536	0001	27/03/2024	405701/2024
KIREI KIN COMERCIO E SERVICOS DE ESTETICA LTDA	204.063	TFFP/FX	406.24.0525739	0001	27/03/2024	388230/2024
KIREI KIN COMERCIO E SERVICOS DE ESTETICA LTDA	204.063	TFSANIT	407.24.0259499	0002	27/03/2024	409333/2024
KIRSTEN ART VISUAL LTDA - ME	180.533	TFFP/FX	406.24.0519196	0001	27/03/2024	384502/2024
KISS KOSS DISTR.DE MOVEIS ROUPAS ELETRON.EIRELI	277.331	TFFP/FX	406.24.0549853	0001	27/03/2024	400095/2024
KIT GLASS IND.E COM.DE ACES. AUTOMOTIVOS LTDA ME	178.381	TFFP/FX	406.24.0518658	0001	27/03/2024	384184/2024
KITTECH COMERCIO DE ARTEFATOS DE BORRACHA LTDA	333.451	TFFP/FX	406.24.0570810	0001	27/03/2024	408077/2024
KIVIA MARIA MACHADO LEITE - ME	202.259	TFFP/FX	406.24.0525268	0001	27/03/2024	387994/2024
KIYOKAZU NISHIOKA - ESPOLIO	623.501.005.000	IPTUTCE	103.24.0262373	0003	17/03/2024	370793/2024
KIYOKO SUINGU	621.203.029.000	IPTUTCE	103.24.0261557	0003	17/03/2024	370372/2024
KIYOMI CONSULTORIA EM GESTAO EMPRESARIAL EIRELI	233.601	TFFP/FX	406.24.0534218	0001	27/03/2024	392768/2024
KIYOSHI KOUNO	006.027.033.000	CIP	105.24.0270469	0003	29/03/2024	371432/2024
KIYOSHI KOUNO	006.027.033.000	IPTU	101.24.0060577	0003	12/03/2024	350449/2024
KIYOSHI SATO	015.116.001.000	IPTU	101.24.0120953	0003	12/03/2024	354012/2024
KIYOSHI SHIMABUKURO	024.063.018.000	IPTU	101.24.0163952	0003	15/03/2024	357761/2024
KIZUNA TERAPIAS INTEGRATIVAS E DESENV.HUMANO LTD	288.854	TFFP/FX	406.24.0554654	0001	27/03/2024	402112/2024
KJ MOTORS'S COMERCIO DE VEICULOS LTDA	328.693	TFFP/FX	406.24.0569493	0001	27/03/2024	407707/2024
KJS & RFS SUPERMERCADOS LTDA	313.939	TFFP/FX	406.24.0565413	0001	27/03/2024	406389/2024
KL SEIDEL NEGOCIOS DIGITAIS LTDA	281.876	TFFP/FX	406.24.0551519	0001	27/03/2024	400802/2024
KLACICO COMERCIO DE AGUAS E VIDEO LTDA ME	060.504	TFFP/FX	406.24.0502551	0001	27/03/2024	376069/2024
KLAUBER RODRIGUES SIQUEIRA	DXV9196	M.TRANS	709.24.2591240	0001	15/03/2024	424211/2024
KLAUS DIETER GATZ - ESPOLIO	006.024.073.009	IPTU	101.24.0059610	0003	12/03/2024	350410/2024
KLAUS OTTO BREIT - ME	236.167	TFFP/FX	406.24.0535069	0001	27/03/2024	393237/2024
KLAUS RODRIGUES MEDEIROS	247.673	TFFP/FX	406.24.0538958	0001	27/03/2024	395156/2024
KLAYTON REGIS SANTOS DA SILVA	287.071	TFFP/FX	406.24.0553853	0001	27/03/2024	401800/2024
KLC MEGA FOOD SUCOS LTDA	279.391	TFFP/FX	406.24.0550585	0001	27/03/2024	400408/2024
KLD TRANSPORTES LTDA.	304.088	TFFP/FX	406.24.0561264	0001	27/03/2024	404845/2024
KLEBER ALEXANDRE FERREIRA DA SILVA	FL57E37	M.TRANS	709.24.2585031	0001	15/03/2024	421372/2024
KLEBER ALEXANDRE PASSOS EVANGELISTA	004.109.076.091	IPTU	101.24.0048075	0003	15/03/2024	349551/2024
KLEBER ALVES	FUX7E66	M.TRANS	709.24.2570045	0001	06/03/2024	416868/2024
KLEBER ALVES DE MENEZES	FMV9769	M.TRANS	709.24.2616920	0001	28/03/2024	433787/2024
KLEBER ALVES PIVA	021.054.028.000	IPTU	101.24.0151712	0003	16/03/2024	356676/2024
KLEBER ANTONIO MARTINELLI	010.021.014.024	IPTU	101.24.0088666	0003	15/03/2024	352021/2024
KLEBER APARECIDO BARBOSA	298.055	TFFP/FX	406.24.0558720	0001	27/03/2024	403811/2024
KLEBER ASTILLERO FERNANDES	269.308	TFFP/FX	406.24.0546908	0001	27/03/2024	398756/2024
KLEBER BARBOSA SANTOS	250.598	TFFP/FX	406.24.0539991	0001	27/03/2024	395647/2024
KLEBER BATISTA DE SOUSA	512.031.051.000	IPTU	101.24.0223102	0003	12/03/2024	363810/2024
KLEBER CAMILO DA ROCHA	EBP77F8	M.TRANS	709.24.2589620	0001	15/03/2024	423376/2024
KLEBER CAVITOLI	186.326	TFFP/FX	406.24.0520765	0001	27/03/2024	385401/2024
KLEBER DE ASSUNCAO MENDES	EJP3969	M.TRANS	709.24.2607923	0001	22/03/2024	432233/2024
KLEBER DE JESUS SILVA	FIF6J41	M.TRANS	709.24.2580837	0001	11/03/2024	419249/2024
KLEBER DEL GREGO	EJC2838	M.TRANS	709.24.2591907	0001	15/03/2024	424529/2024
KLEBER DO CARMO SOUZA DE OLIVEIRA LTDA	339.671	TFFP/FX	406.24.0572741	0001	27/03/2024	408657/2024
KLEBER EDUARDO SILVESTRE LIMA	261.349	TFFP/FX	406.24.0543948	0001	27/03/2024	397458/2024
KLEBER ELIEU DO CARMO	003.047.016.294	IPTU	101.24.0032555	0003	17/03/2024	348226/2024
KLEBER FERREIRA PEREIRA	278.637	TFFP/FX	406.24.0550316	0001	27/03/2024	400302/2024
KLEBER FORTES DO CARMO EPP	248.881	TFFP/FX	406.24.0539365	0001	27/03/2024	395344/2024
KLEBER FREITAS MATOS	004.050.328.106	IPTU	101.24.0044727	0003	15/03/2024	349312/2024
KLEBER ISAN NOGUEIRA GALVAO OLSEN	DNB8408	M.TRANS	709.24.2595712	0001	15/03/2024	426563/2024
KLEBER LOMBARDI	027.101.027.000	IPTU	101.24.0179546	0003	12/03/2024	359019/2024
KLEBER MONTEIRO FLAUSINO	FX11J62	M.TRANS	709.24.2583887	0001	11/03/2024	420873/2024
KLEBER MOTA DO NASCIMENTO	301.701	TFFP/FX	406.24.0560230	0001	27/03/2024	404441/2024
KLEBER NASCIBENE	266.855	TFFP/FX	406.24.0545962	0001	27/03/2024	398314/2024
KLEBER OKUMI	029.107.002.000	IPTU	101.24.0186418	0003	12/03/2024	359577/2024
KLEBER OLIVEIRA DOS SANTOS	EGX7I69	M.TRANS	709.24.2606293	0001	22/03/2024	431347/2024
KLEBER PARRA DE CARVALHO	112.973	TFFP/FX	406.24.0507464	0001	27/03/2024	378175/2024
KLEBER PARRA DE CARVALHO - ME	237.155	TFFP/FX	406.24.0535383	0001	27/03/2024	393409/2024
KLEBER PAULICE	091.332	TFFP/FX	406.24.0504805	0001	27/03/2024	376895/2024
KLEBER PEREIRA DA MATA	021.032.010.000	IPTU	101.24.0150102	0003	16/03/2024	356536/2024
KLEBER RENATO NEIVA CORDEIRO	220.358	TFFP/FX	406.24.0530338	0001	27/03/2024	390718/2024
KLEBER SANTOS CARVALHO	EHX3Z17	M.TRANS	709.24.2585707	0001	15/03/2024	421711/2024
KLEBER SILVEIRA DA SILVA	265.633	TFFP/FX	406.24.0545530	0001	27/03/2024	398138/2024
KLEBER TEIXEIRA DE BRITO	EBD1745	M.TRANS	709.24.2593848	0001	15/03/2024	425536/2024
KLEBER VIEIRA	ERZ6418	M.TRANS	709.24.2592022	0001	15/03/2024	424583/2024
KLEBERSON WALLACE DOS SANTOS VILELA	FYU5J64	M.TRANS	709.24.2615463	0001	28/03/2024	432953/2024
KLEBERSON WALLACE DOS SANTOS VILELA	FYU5J64	M.TRANS	709.24.2606400	0001	22/03/2024	431416/2024
KLEIVISON FABIANO ALVES	611.201.038.000	IPTUTCE	103.24.0258885	0003	17/03/2024	370287/2024
KLEMERSON SILVA DE OLIVEIRA	EDF2B80	M.TRANS	709.24.2573779	0001	06/03/2024	418526/2024
KLERYSTON SOARES DA SILVA	OEL5C00	M.TRANS	709.24.2594765	0001	15/03/2024	426035/2024
KLEVERSON PAULA ARMINDO - ME	172.621	TFFP/FX	406.24.0517225	0001	27/03/2024	383397/2024
KLINCAR LAVA RAPIDO LTDA	306.639	ISS	292.24.4427153	0001	15/03/2024	375114/2024
KLINCAR LAVA RAPIDO LTDA	306.639	TFFP/FX	406.24.0562266	0001	27/03/2024	405245/2024
KLINGER TEIXEIRA SANTOS	031.142.047.000	CIP	105.24.0271898	0003	29/03/2024	371719/2024
KLS CONSTRUTORA LTDA	336.489	TFFP/FX	406.24.0571740	0001	27/03/2024	408349/2024
KM COMERCIO DE PNEUS E SERVICOS LTDA	292.833	TFFP/FX	406.24.0556432	0001	27/03/2024	402842/2024
KM CONSULTORIA EM TECNOLOGIA LTDA	318.588	ISS	292.24.4422492	0001	15/03/2024	374936/2024
KMC COMERCIO E REPRESENTACOES LTDA	185.692	TFFP/FX	406.24.0520557	0001	27/03/2024	385289/2024
KML MODAS LTDA	ABL5B36	M.TRANS	709.24.2591343	0001	15/03/2024	424262/2024
KML MODAS LTDA	ABL5B36	M.TRANS	709.24.2597589	0001	20/03/2024	427294/2024
KML MODAS LTDA	ABL5B36	M.TRANS	709.24.2589802	0001	15/03/2024	423467/2024
KML MODAS LTDA	ABL5B36	M.TRANS	709.24.2574852	0001	06/03/2024	419141/2024
KML MODAS LTDA	ABL5B36	M.TRANS	709.24.2586628	0001	15/03/2024	422147/2024
KML MODAS LTDA	ABL5B36	M.TRANS	709.24.2584275	0001	15/03/2024	420972/2024
KML MODAS LTDA	302.041	TFFP/FX	406.24.0560382	0001	27/03/2024	404511/2024
KNAM SERVICOS LTDA	303.997	TFFP/FX	406.24.0561229	0001	27/03/2024	404836/2024
KNIFE FACAS CORTE E VINCO LTDA ME	098.636	TFFP/FX	406.24.0505686	0001	27/03/2024	377327/2024
KNOW HOW NEGOCIOS DIGITAIS LTDA	325.904	TFFP/FX	406.24.0568719	0001	27/03/2024	407474/2024
KOALLY SYSTEMS INFORMATICA LIMITADA ME	098.851	TFFP/FX	406.24.0505701	0001	27/03/2024	377336/2024
KOBAYASHI HABITACIONAL INDL.DO BRASIL LTDA	020.029.099.039	IPTU	101.24.0142313	0003	15/03/2024	355772/2024
KOBAYASHI HABITACIONAL INDL.DO BRASIL LTDA	020.029.099.027	IPTU	101.24.0142301	0003	15/03/2024	355769/2024
KOBAYASHI HABITACIONAL INDL.DO BRASIL LTDA	020.029.098.006	IPTU	101.24.0142264	0003	15/03/2024	355765/2024
KOBAYASHI HABITACIONAL INDUSTRIAL DO BRASIL LTDA	003.088.026.000	IPTU	101.24.0035507	0003	17/03/2024	348556/2024
KOBAYASHI HABITACIONAL INDUSTRIAL DO BRASIL LTDA		ISS CC	705.23.2802716	0009	07/03/2024	411816/2024
KODAMA CONSTRUTORA & INCORPORADORA LTDA	263.777	TFFP/FX	406.24.0544855	0001	27/03/2024	397849/2024
KOJI SAKAWA - ESPOLIO		ISS CC	705.23.2804157	0009	07/03/2024	412163/2024
KOJI WATANABE	021.067.010.000	IPTU	101.24.0152143	0003	16/03/2024	356707/2024

KOJIMA TEMAERIA E DELIVERY LTDA	283.852	TFFP/FX	406.24.0552382	0001	27/03/2024	401146/2024
KOLBE SISTEMAS S/C LTDA.	122.989	TFFP/FX	406.24.0508774	0001	27/03/2024	378791/2024
KOLLROSS E LEONHARDT NEGOCIOS DIGITAIS LTDA.	312.130	TFFP/FX	406.24.0564648	0001	27/03/2024	406104/2024
KOLONA REPRESENTACOES E SERVICOS LTDA - ME	231.156	TFFP/FX	406.24.0533412	0001	27/03/2024	392355/2024
KOMECC SERVICOS LTDA	337.013	TFFP/FX	406.23.3166917	0004	04/03/2024	375333/2024
KOMECC SERVICOS LTDA	337.013	TFFP/FX	406.24.0571898	0001	27/03/2024	408389/2024
KOMITSU ARASHIRO	008.025.105.000	IPTU	101.24.0078309	0003	12/03/2024	351510/2024
KONAYA'S BAR LANCHONETE E RESTAURANTE LTDA - ME	034.150	TFFP/FX	406.24.0501158	0001	27/03/2024	375708/2024
KONAYA'S BAR LANCHONETE E RESTAURANTE LTDA - ME	034.150	TFSANIT	407.24.0257375	0002	27/03/2024	408798/2024
KONCRELAR REFORMAS E PINTURAS LTDA	308.803	TFFP/FX	406.24.0563146	0001	27/03/2024	405564/2024
KONNEN SISTEMAS INSTRUMENTAC. E CONTROLE EIRELI	069.510	ISS	292.24.4417408	0001	15/03/2024	374675/2024
KONNEN SISTEMAS INSTRUMENTAC. E CONTROLE EIRELI	069.510	TFFP/FX	406.24.0503068	0001	27/03/2024	376212/2024
KONSIGO METAIS INDUSTRIA E COMERCIO EIRELI	248.034	TFFP/FX	406.24.0539072	0001	27/03/2024	395214/2024
KONTAZ ASSESSORIA CONTABIL LTDA	252.635	TFFP/FX	406.24.0540716	0001	27/03/2024	395986/2024
KONTAZ ASSESSORIA CONTABIL LTDA	252.635	ISS	292.24.4323099	0001	15/01/2024	374080/2024
KOPECKY DIGITAL FORCE NEGOCIOS DIGITAIS LTDA	311.560	TFFP/FX	406.24.0564369	0001	27/03/2024	405996/2024
KORG CAMPING E NAUTICA INDUSTRIA E COMERCIO L	FCR1935	M.TRANS	709.24.2588261	0001	15/03/2024	422833/2024
KOTOBA IDIOMAS LTDA	316.836	TFFP/FX	406.24.0566520	0001	27/03/2024	406784/2024
KOVI TECNOLOGIA LTDA	ALF8G51	M.TRANS	709.24.2572525	0001	06/03/2024	417879/2024
KOVI TECNOLOGIA LTDA	FWD3C43	M.TRANS	709.24.2604355	0001	22/03/2024	430394/2024
KOVI TECNOLOGIA LTDA	AFR4C62	M.TRANS	709.24.2604876	0001	22/03/2024	430573/2024
KOVI TECNOLOGIA S A	FYC3C72	M.TRANS	709.24.2604776	0001	22/03/2024	430532/2024
KOVI TECNOLOGIA SA	JAR2133	M.TRANS	709.24.2604536	0001	22/03/2024	430445/2024
KOVI TECNOLOGIA SA	JAR2133	M.TRANS	709.24.2566681	0001	06/03/2024	415279/2024
KOYANAGUI CONSULTORIA EM INFORMATICA LTDA	208.846	TFFP/FX	406.24.0527009	0001	27/03/2024	388869/2024
KOZAR INFORMATICA LTDA - ME	191.633	TFFP/FX	406.24.0522250	0001	27/03/2024	386257/2024
KP & HP TRANSPORTES LTDA - ME	218.140	TFFP/FX	406.24.0529653	0001	27/03/2024	390339/2024
KR ANDRADE TRANSPORTES E LOGISTICA EIRELI	263.162	TFFP/FX	406.24.0544624	0001	27/03/2024	397751/2024
KR EMPREENDIMENTOS LTDA	295.636	TFFP/FX	406.24.0557681	0001	27/03/2024	403380/2024
KR INSTALACOES E MANUTENCOES LTDA	315.513	TFFP/FX	406.24.0566099	0001	27/03/2024	406630/2024
KRA PARTICIPACOES E INVESTIMENTOS LTDA	233.504	TFFP/FX	406.24.0534180	0001	27/03/2024	392754/2024
KRAKEN GROUP PARTICIPACOES LTDA - ME	232.557	ISS	292.24.4323366	0001	15/01/2024	374278/2024
KRAKEN GROUP PARTICIPACOES LTDA - ME	232.557	TFFP/FX	406.24.0533860	0001	27/03/2024	392598/2024
KRATO LUX CONTABILIDADE E COBRANCA LTDA	287.078	TFFP/FX	406.24.0553857	0001	27/03/2024	401804/2024
KRAUTZBERGER BRASIL LTDA	249.847	ISS	292.24.4425972	0001	15/03/2024	375082/2024
KRAVAS COMERCIO DE MOVEIS PLANEJADOS LTDA	271.880	TFFP/FX	406.24.0547817	0001	27/03/2024	399171/2024
KRBRAS FERRAMENTAS TECNICAS LTDA	095.758	TFFP/FX	406.24.0505281	0001	27/03/2024	377140/2024
KREMER CONTABILIDADE EIRELI ME	200.622	ISS	292.24.4423561	0001	15/03/2024	374984/2024
KREMER CONTABILIDADE EIRELI ME	200.622	ISS	292.24.4423557	0001	15/02/2024	374983/2024
KREMER CONTABILIDADE EIRELI ME	200.622	TFFP/FX	406.24.0524829	0001	27/03/2024	387766/2024
KRIEG TATTOO IMPORTACAO E COMERCIO LTDA	266.508	TFSANIT	407.24.0261082	0002	27/03/2024	409965/2024
KRIEG TATTOO IMPORTACAO E COMERCIO LTDA	266.508	TFFP/FX	406.24.0545855	0001	27/03/2024	398265/2024
KRISTOFFER DE SOUZA SILVA	DJP5822	M.TRANS	709.24.2608790	0001	22/03/2024	432708/2024
KRONOS IND.COM.DE ESQUADRIAS E VIDRACARIAS LTDA	318.654	TFFP/FX	406.24.0567016	0001	27/03/2024	406944/2024
KRP SUPORTE TECNICO EM INFORMATICA LTDA	174.779	TFFP/FX	406.24.0517767	0001	27/03/2024	383692/2024
KRS COMERCIO E ASSESSORIA EM IMPORTACAO EIRELI	279.255	TFFP/FX	406.24.0550525	0001	27/03/2024	400387/2024
KRS COMERCIO E ASSESSORIA EM IMPORTACAO EIRELI	279.255	ISS	291.24.4419727	0001	15/03/2024	373645/2024
KS PLAN CORRETORA DE SEGUROS LTDA	264.499	TFFP/FX	406.24.0545127	0001	27/03/2024	397968/2024
KSD LANCHONETE LTDA - ME	203.965	TFFP/FX	406.24.0525704	0001	27/03/2024	388211/2024
KSD LANCHONETE LTDA ME	OQW0105	M.TRANS	709.24.2597500	0001	20/03/2024	427249/2024
KSF MADEIRA E ACABAMENTO LTDA	314.755	TFFP/FX	406.24.0565765	0001	27/03/2024	406515/2024
KSK SERVICOS DE ESCRITORIO LTDA	181.971	TFFP/FX	406.24.0519542	0001	27/03/2024	384702/2024
KSM COSMETICOS LTDA - EPP	187.580	TFFP/FX	406.24.0521108	0001	27/03/2024	385613/2024
KSMCOM SERVICOS DE APOIO ADMINISTRATIVO LIMITADA	284.074	TFFP/FX	406.24.0552494	0001	27/03/2024	401189/2024
KSMCOM SERVICOS DE APOIO ADMINISTRATIVO LIMITADA	284.074	ISS	292.24.4420037	0001	15/03/2024	374839/2024
KTN-CONSULTORIA E PARTICIPACOES LTDA.	256.301	TFFP/FX	406.24.0542093	0001	27/03/2024	396590/2024
KTT RESTAURANTE E COM.DE ALIMENTOS LTDA EPP	146.027	TFFP/FX	406.24.0512165	0001	27/03/2024	380577/2024
KTT RESTAURANTE E COM.DE ALIMENTOS LTDA EPP	146.027	TFSANIT	407.24.0258645	0002	27/03/2024	409067/2024
KUAMUJI UCHIDA	624.020.005.000	IPTUTCE	103.24.0263028	0003	17/03/2024	371097/2024
KUAMUJI UCHIDA	624.020.005.000	CIP	105.24.0275600	0003	29/03/2024	373311/2024
KUKA SYSTEMS DO BRASIL LTDA	GF13J30	M.TRANS	709.24.2567044	0001	06/03/2024	415413/2024
KUKOLELA ORIENTACAO E TREINAMENTO LTDA	189.101	TFFP/FX	406.24.0521526	0001	27/03/2024	385853/2024
KUMON AMERICA DO SUL INSTITUTO DE EDUCACAO LTDA	260.244	TFFP/FX	406.24.0543531	0001	27/03/2024	397280/2024
KURT JONAS GUNZBURGER	620.119.053.000	IPTU	101.24.0260188	0003	12/03/2024	369037/2024
KURT JONAS GUNZBURGER	620.119.053.000	CIP	105.24.0275341	0003	29/03/2024	373175/2024
KVB & CAPOLETTI BAR E RESTAURANTE LTDA	263.195	TFFP/FX	406.24.0544638	0001	27/03/2024	397755/2024
KVP CONSULT. E ASSESSORIA EM GESTAO EMPRES. LTDA	297.385	TFFP/FX	406.24.0558438	0001	27/03/2024	403700/2024
KVP CONSULT. E ASSESSORIA EM GESTAO EMPRES. LTDA	297.385	ISSQNSN	430.24.3174584	0001	20/12/2023	411024/2024
KW INTERMEDIACOES DE NEGOCIOS LTDA	281.108	TFFP/FX	406.24.0551251	0001	27/03/2024	400685/2024
KW NEGOCIOS INDUSTRIAIS E GESTAO LTDA - EPP	225.130	TFFP/FX	406.24.0531880	0001	27/03/2024	391568/2024
KW7 TRANSP. RODOVIARIO DE CARGAS UNIPESSOAL LTDA	300.012	TFFP/FX	406.24.0559525	0001	27/03/2024	404153/2024
KWAN TIEN SHI - ESPOLIO	031.003.009.000	IPTU	101.24.0194260	0003	17/03/2024	360293/2024
KWANG SU LEE	020.116.023.107	IPTU	101.24.0146718	0003	15/03/2024	356221/2024
KYARO M I COMERCIO LTDA	QPE1J35	M.TRANS	709.24.2565899	0001	06/03/2024	414954/2024
KY-BARATO AUTO PECAS LTDA	021.967	TFFP/FX	406.24.0500704	0001	27/03/2024	375618/2024
KYLY INDUSTRIA TEXTIL LTDA	279.049	TFFP/FX	406.24.0550451	0001	27/03/2024	400354/2024
KYLY INDUSTRIA TEXTIL LTDA	279.049	TFSANIT	407.24.0261385	0002	27/03/2024	410085/2024
KYSCHELYNE JA TRANSPORTES LTDA	197.546	TFFP/FX	406.24.0523953	0001	27/03/2024	387275/2024
KYU YUL KIM	626.437.015.000	IPTUTCE	103.19.0247218	0011	17/11/2019	370125/2024
KYU YUL KIM	626.437.006.000	IPTUTCE	103.19.0247209	0001	31/01/2019	370103/2024
KYU YUL KIM	626.437.005.000	IPTUTCE	103.19.0247208	0004	17/04/2019	370102/2024
KYU YUL KIM	626.437.015.000	IPTUTCE	103.19.0247218	0003	17/03/2019	370117/2024
KYU YUL KIM	626.437.006.000	IPTUTCE	103.19.0247209	0003	17/03/2019	370105/2024
KYU YUL KIM	626.437.015.000	IPTUTCE	103.19.0247218	0010	17/10/2019	370124/2024
KYU YUL KIM	626.437.006.000	IPTUTCE	103.19.0247209	0002	17/02/2019	370104/2024
KYU YUL KIM	626.437.015.000	IPTUTCE	103.19.0247218	0012	17/12/2019	370126/2024
KYU YUL KIM	626.437.005.000	IPTUTCE	103.19.0247208	0001	31/01/2019	370099/2024
KYU YUL KIM	626.437.002.000	IPTUTCE	103.19.0247205	0002	17/02/2019	370097/2024
KYU YUL KIM	626.437.002.000	IPTUTCE	103.19.0247205	0003	17/03/2019	370098/2024
KYU YUL KIM	626.437.016.000	IPTUTCE	103.19.0247219	0001	31/01/2019	370127/2024
KYU YUL KIM	626.437.005.000	IPTUTCE	103.19.0247208	0003	17/03/2019	370101/2024
KYU YUL KIM	626.437.005.000	IPTUTCE	103.19.0247208	0002	17/02/2019	370100/2024
KYU YUL KIM	626.437.016.000	IPTUTCE	103.19.0247219	0002	17/02/2019	370128/2024
KYU YUL KIM	626.437.015.000	IPTUTCE	103.19.0247218	0006	17/06/2019	370120/2024
KYU YUL KIM	626.437.010.000	IPTUTCE	103.19.0247213	0008	17/08/2019	370114/2024
KYU YUL KIM	626.437.010.000	IPTUTCE	103.19.0247213	0006	17/06/2019	370112/2024
KYU YUL KIM	626.437.010.000	IPTUTCE	103.19.0247213	0007	17/07/2019	370113/2024
KYU YUL KIM	626.437.015.000	IPTUTCE	103.19.0247218	0001	31/01/2019	370115/2024
KYU YUL KIM	626.437.015.000	IPTUTCE	103.19.0247218	0002	17/02/2019	370116/2024
KYU YUL KIM	626.437.015.000	IPTUTCE	103.19.0247218	0005	17/05/2019	370119/2024
KYU YUL KIM	626.437.015.000	IPTUTCE	103.19.0247218	0004	17/04/2019	370118/2024
KYU YUL KIM	626.437.010.000	IPTUTCE	103.19.0247213	0005	17/05/2019	370111/2024
KYU YUL KIM	626.437.015.000	IPTUTCE	103.19.0247218	0008	17/08/2019	370122/2024
KYU YUL KIM	626.437.010.000	IPTUTCE	103.19.0247213	0001	31/01/2019	370107/2024





















KYU YUL KIM	626.427.005.000	IPUTUCE	103.19.0247116	0004	17/04/2019	369874/2024
KYU YUL KIM	626.427.001.000	IPUTUCE	103.19.0247112	0002	17/02/2019	369863/2024
KYU YUL KIM	625.402.005.000	IPUTUCE	103.19.0246815	0009	17/09/2019	369551/2024
KYU YUL KIM	625.402.004.000	IPUTUCE	103.19.0246814	0006	17/06/2019	369536/2024
KYU YUL KIM	626.435.010.000	IPUTUCE	103.18.0243294	0003	19/03/2018	369380/2024
KYU YUL KIM	625.402.005.000	IPUTUCE	103.19.0246815	0011	17/11/2019	369553/2024
KYU YUL KIM	626.427.005.000	IPUTUCE	103.19.0247116	0003	17/03/2019	369873/2024
KYU YUL KIM	626.427.001.000	IPUTUCE	103.19.0247112	0003	17/03/2019	369864/2024
KYU YUL KIM	626.410.009.000	IPUTUCE	103.17.0237931	0010	19/10/2017	369363/2024
KZ & KZ INFORMATICA LTDA	164.614	TFFP/FX	406.24.0515542	0001	27/03/2024	382463/2024
KZF CORRETORA DE SEGUROS LTDA - ME	240.126	TFFP/FX	406.24.0536359	0001	27/03/2024	393893/2024
L & B COMERCIO E SERVICOS DE INFORMATICA LTDA ME	138.983	TFFP/FX	406.24.0511095	0001	27/03/2024	379969/2024
L & B ELABORACAO DE DOCUMENTOS SERV. ADM. LTDA	196.981	TFFP/FX	406.24.0523791	0001	27/03/2024	387173/2024
L & E TEX REPRESENTACOES COMERCIAIS LTDA	117.544	TFFP/FX	406.24.0508024	0001	27/03/2024	378434/2024
L & L HIPOLITO TRANSPORTES LTDA	276.217	TFFP/FX	406.24.0549436	0001	27/03/2024	399905/2024
L & L SERVICOS DE LAVANDERIA E LIMPEZA LTDA - ME	239.842	TFFP/FX	406.24.0536271	0001	27/03/2024	393844/2024
L & M TRANSPORTES LTDA.	177.163	TFFP/FX	406.24.0518366	0001	27/03/2024	384010/2024
L A DE ANDRADE ENGENHARIA - ME	238.531	TFFP/FX	406.24.0535841	0001	27/03/2024	393640/2024
L A F SOARES REPRESENTACOES	270.975	ISS	292.24.0716549	0001	15/02/2022	373948/2024
L A F SOARES REPRESENTACOES	270.975	ISS	292.24.4422884	0001	15/02/2024	374950/2024
L A F SOARES REPRESENTACOES	270.975	ISS	292.24.0716552	0001	15/05/2022	373951/2024
L A F SOARES REPRESENTACOES	270.975	ISS	292.24.0716554	0001	15/10/2022	373953/2024
L A F SOARES REPRESENTACOES	270.975	ISS	292.24.0716553	0001	15/08/2022	373952/2024
L A F SOARES REPRESENTACOES	270.975	ISS	292.24.0716555	0001	15/11/2022	373954/2024
L A F SOARES REPRESENTACOES	270.975	ISS	292.24.0716550	0001	15/03/2022	373949/2024
L A F SOARES REPRESENTACOES	270.975	ISS	292.24.0716551	0001	15/04/2022	373950/2024
L A F SOARES REPRESENTACOES	270.975	ISS	292.24.0716556	0001	15/01/2023	373955/2024
L A F SOARES REPRESENTACOES	270.975	ISS	292.24.4322808	0001	15/01/2024	374034/2024
L A F SOARES REPRESENTACOES	270.975	ISS	292.24.4322807	0001	15/08/2023	374033/2024
L A F SOARES REPRESENTACOES	270.975	TFFP/FX	406.24.0547491	0001	27/03/2024	399030/2024
L A F SOARES REPRESENTACOES	270.975	ISS	292.24.4322806	0001	15/07/2023	374032/2024
L A F SOARES REPRESENTACOES	270.975	ISS	292.24.4322805	0001	15/02/2023	374031/2024
L A F SOARES REPRESENTACOES	270.975	ISS	292.24.4422885	0001	15/03/2024	374951/2024
L A LOGISTICA E TRANSPORTES EIRELI	BIUP0A34	M.TRANS	709.24.2567022	0001	06/03/2024	415401/2024
L A MORAES TECNOLOGIA LTDA	232.051	TFFP/FX	406.24.0533691	0001	27/03/2024	392507/2024
L A PEREIRA UTILIDADES LTDA	301.924	TFFP/FX	406.24.0560320	0001	27/03/2024	404483/2024
L A ROSA DA SILVA CALCADOS	287.752	TFFP/FX	406.24.0554145	0001	27/03/2024	401936/2024
L AGENCIA DE MARKETING DIGITAL LTDA	313.830	TFFP/FX	406.24.0565365	0001	27/03/2024	406375/2024
L AMATTI DOS SANTOS COMERCIAL ELETRICA - ME	161.752	TFFP/FX	406.24.0514980	0001	27/03/2024	382149/2024
L AMORE & FABI DE JESUS CONFITEARIA E PANIFICACA	294.281	TFFP/FX	406.24.0557069	0001	27/03/2024	403111/2024
L ANTONIO DA SILVA CHEQUETO	219.530	TFFP/FX	406.24.0530095	0001	27/03/2024	390588/2024
L BOF NEGOCIOS DIGITAIS LTDA	290.587	ISS	291.24.4422502	0001	15/03/2024	373717/2024
L BOF NEGOCIOS DIGITAIS LTDA	290.587	TFFP/FX	406.24.0555426	0001	27/03/2024	402411/2024
L C BASILIO SOLUCAO E TREINAMENTOS LTDA	310.638	ISSQNSN	430.24.3174646	0001	20/12/2023	411076/2024
L C BASILIO SOLUCAO E TREINAMENTOS LTDA	310.638	TFFP/FX	406.24.0563947	0001	27/03/2024	405857/2024
L C E BARAUNA APOIO ADMINISTRATIVO - ME	230.672	TFFP/FX	406.24.0533279	0001	27/03/2024	392291/2024
L DA ROSA CAETANO NEGOCIOS DIGITAIS LTDA	289.272	TFFP/FX	406.24.0554834	0001	27/03/2024	402187/2024
L DA S OLIVEIRA CLINICA PLAY ODONTO	321.874	TFFP/FX	406.24.0567699	0001	27/03/2024	407158/2024
L DA S PEREIRA REPRESENTACAO - ME	250.171	TFFP/FX	406.24.0539844	0001	27/03/2024	395574/2024
L DA SILVA CARVALHO EMPREEND. DIGITAIS - LTDA	286.158	TFFP/FX	406.24.0553398	0001	27/03/2024	401580/2024
L DE A MENDES MAQUINAS	282.822	TFFP/FX	406.24.0551915	0001	27/03/2024	400955/2024
L DE A MENDES MAQUINAS	282.822	ISS	291.24.4416183	0001	15/02/2024	373547/2024
L DE A MENDES MAQUINAS	282.822	ISS	291.24.4416185	0001	15/03/2024	373548/2024
L DE CARVALHO INFORMATICA ME	177.761	TFFP/FX	406.24.0518508	0001	27/03/2024	384093/2024
L DE MEDEIROS DIAS MARKETING DIGITAL	301.529	TFFP/FX	406.24.0560160	0001	27/03/2024	404415/2024
L DE S MIRANDA ASSESSORIA IMOBILIARIA LT	BBU0101	M.TRANS	709.24.2565865	0001	06/03/2024	414938/2024
L DE SOUZA BARROS REVESTIMENTOS INDUSTRIAIS	276.068	TFFP/FX	406.24.0549383	0001	27/03/2024	399887/2024
L DOS S ARAUJO - CONSTRUCAO E REFORMA	264.300	TFFP/FX	406.24.0545060	0001	27/03/2024	397939/2024
L DOS S SILVA ENGENHARIA CONSTRUCOES E REFORMAS	301.980	TFFP/FX	406.24.0560352	0001	27/03/2024	404498/2024
L DOS SANTOS BARBOSA DROGARIA - ME	254.803	TFSANIT	407.24.0260509	0002	27/03/2024	409712/2024
L DOS SANTOS BARBOSA DROGARIA - ME	254.803	TFFP/FX	406.24.0541521	0001	27/03/2024	396347/2024
L ESSENCE COSMETICOS LTDA	337.838	TFFP/FX	406.24.0572154	0001	27/03/2024	408471/2024
L F CATARINO ENGENHARIA - EPP	235.150	TFFP/FX	406.24.0534725	0001	27/03/2024	393050/2024
L F EMPREENHIMENTO DIGITAIS LTDA	295.567	TFFP/FX	406.24.0557640	0001	27/03/2024	403360/2024
L F INDUSTRIA COMER E S DE P AUTO EIRELI	FXS1327	M.TRANS	709.24.2567238	0001	06/03/2024	415483/2024
L FASHION JEANS	306.907	TFFP/FX	406.24.0562380	0001	27/03/2024	405291/2024
L G DE OLIVEIRA COMERCIO DE PRODUTOS DE ANIMAIS	286.596	TFFP/FX	406.24.0553620	0001	27/03/2024	401687/2024
L G SERVICOS DESENTUPIDORA E DETETIZACAO	273.466	TFFP/FX	406.24.0535475	0001	27/03/2024	393458/2024
L J AGENCIA DE PASSAGENS LTDA - ME	248.693	TFFP/FX	406.24.0539299	0001	27/03/2024	395312/2024
L L - MODAS SAO BERNARDO LTDA - ME	213.702	TFFP/FX	406.24.0528247	0001	27/03/2024	389550/2024
L L TRANSPORTES E LOGISTICA EIRELI	FMC5B71	M.TRANS	709.24.2563520	0001	06/03/2024	414031/2024
L M A DESPACHANTE DE DOCUMENTOS LTDA	338.738	TFFP/FX	406.23.3240582	0003	18/03/2024	375427/2024
L M BRAZ TRIVIAL ALIMENTOS LTDA	273.026	TFFP/FX	406.24.0548263	0001	27/03/2024	399379/2024
L M COMERCIO E REPRESENTACOES LTDA	139.451	TFFP/FX	406.24.0511153	0001	27/03/2024	380011/2024
L M LOKATOS SERVICOS DE CONSULTORIA E REPRESENTA	282.453	TFFP/FX	406.24.0551742	0001	27/03/2024	400887/2024
L M PITELLI NEGOCIOS DIGITAIS LTDA	287.997	TFFP/FX	406.24.0554256	0001	27/03/2024	401979/2024
L M RODLER CONSULTORIA E TREINAMENTO EMPRESARIAL	285.337	TFFP/FX	406.24.0553049	0001	27/03/2024	401421/2024
L M TECNOLOGIA NAVAL EIRELI	CKF7188	M.TRANS	709.24.2593966	0001	15/03/2024	425592/2024
L MARCON NEGOCIOS DIGITAIS	277.608	TFFP/FX	406.24.0549946	0001	27/03/2024	400128/2024
L MARQUES DA SILVA CONSULTORIA	277.803	TFFP/FX	406.24.0550018	0001	27/03/2024	400162/2024
L N MELO CONSULTORIA LTDA	311.442	TFFP/FX	406.24.0564299	0001	27/03/2024	405973/2024
L O CARATIN CONSULTORIA E TREINAMENTOS	286.987	TFFP/FX	406.24.0553819	0001	27/03/2024	401786/2024
L O DE LIMA MODAS - ME	175.833	TFFP/FX	406.24.0518015	0001	27/03/2024	383823/2024
L P DE SOUSA INSTALACOES INDUSTRIAIS - ME	232.217	TFFP/FX	406.24.0533745	0001	27/03/2024	392538/2024
L P GOLD LAQUEACAO DE MOVEIS LTDA	295.107	TFFP/FX	406.24.0557420	0001	27/03/2024	403264/2024
L PAVANELLO TI	302.280	TFFP/FX	406.24.0560497	0001	27/03/2024	404548/2024
L PERA SERVICOS DE INFORMATICA S/S LTDA	133.921	TFFP/FX	406.24.0510355	0001	27/03/2024	379581/2024
L PIXEL LTDA	317.653	TFFP/FX	406.24.0566764	0001	27/03/2024	406862/2024
L POLIDO FILHO ALUMINIOS - ME	237.009	TFFP/FX	406.24.0535329	0001	27/03/2024	393376/2024
L R ASSESSORIA E ORGANIZACAO DE EVENTOS LTDA	271.033	TFFP/FX	406.24.0547508	0001	27/03/2024	399035/2024
L RUBINT	291.607	TFFP/FX	406.24.0555876	0001	27/03/2024	402610/2024
L RUBINT	291.607	ISS	292.24.4323504	0001	15/01/2024	374399/2024
L S A REPRESENTACOES S/C LTDA	039.820	TFFP/FX	406.24.0501487	0001	27/03/2024	375784/2024
L S AGENCIA DE TRANSPORTES COMERCIAL LTDA	109.438	TFFP/FX	406.24.0507053	0001	27/03/2024	377979/2024
L S ASSISTENCIA TECNICA COMERCIAL S/S LTDA.	117.052	TFFP/FX	406.24.0507958	0001	27/03/2024	378408/2024
L S CAVALCANTE - ME	254.982	TFFP/FX	406.24.0541595	0001	27/03/2024	396383/2024
L S HOLDING LTDA	296.851	TFFP/FX	406.24.0558208	0001	27/03/2024	403605/2024
L S R TECNOLOGIA LTDA ME	280.389	TFFP/FX	406.24.0550990	0001	27/03/2024	400576/2024
L S R TECNOLOGIA LTDA ME	280.389	ISS	292.24.4423034	0001	15/03/2024	374961/2024
L SANSONE INTERMEDIACAO E PARTICIPACAO LTDA	176.230	TFFP/FX	406.24.0518130	0001	27/03/2024	383882/2024
L T M PARTS LTDA	329.260	ISS	291.24.4418440	0001	15/03/2024	373601/2024
L T M PARTS LTDA	329.260	TFFP/FX	406.24.0569706	0001	27/03/2024	407773/2024
L TORRE IMPORTS COMERCIO DE VEICULOS EIR	GGY9A68	M.TRANS	709.24.2606548	0001	22/03/2024	431515/2024
L U S PADARIA E CONFITEARIA LTDA	329.650	TFFP/FX	406.24.0569776	0001	27/03/2024	407790/2024



L ZAMONEL ROCHA DESIGN GRAFICO	202.141	TFFP/FX	406.24.0525241	0001	27/03/2024	387981/2024
L&A EQUIP. INDUSTR. MONTAGEM E LOCAÇÃO LTDA	301.254	ISS	292.24.4419700	0001	15/03/2024	374823/2024
L&A ESTRUTURAS METALICAS LTDA - ME	201.727	TFFP/FX	406.24.0525140	0001	27/03/2024	387931/2024
L&A PROJETADOS LTDA- ME	225.572	TFFP/FX	406.24.0532023	0001	27/03/2024	391649/2024
L&L BEAUTY COSMETICOS DIST. E COM. LTDA	224.054	TFFP/FX	406.24.0531529	0001	27/03/2024	391389/2024
L&L FERNANDES-DIST.PECAS E ACESS.AUT.EIRELI-ME	238.929	TFFP/FX	406.24.0535968	0001	27/03/2024	393708/2024
L&L GESTAO EMPRESARIAL LTDA	329.233	TFFP/FX	406.24.0569688	0001	27/03/2024	407767/2024
L&M MIDIAS NEGOCIOS DIGITAIS LTDA	281.879	TFFP/FX	406.24.0551521	0001	27/03/2024	400804/2024
L&V SOLUCOES EMPRESARIAIS LTDA	324.264	TFFP/FX	406.24.0568352	0001	27/03/2024	407347/2024
L&Y COMERCIO DE ACO LTDA	327.388	TFFP/FX	406.24.0569160	0001	27/03/2024	407597/2024
L. BONETTI COMUNICACAO - ME	091.567	TFFP/FX	406.24.0504833	0001	27/03/2024	376911/2024
L. C. BUENO REPRESENTACOES TEXTEIS LTDA ME	183.856	ISS	292.24.4417323	0001	15/03/2024	374671/2024
L. C. BUENO REPRESENTACOES TEXTEIS LTDA ME	183.856	TFFP/FX	406.24.0520084	0001	27/03/2024	385021/2024
L. C. MINUCCI BARACHO	300.871	TFFP/FX	406.24.0559885	0001	27/03/2024	404304/2024
L. CORNETTA NETTO - ME	219.443	TFFP/FX	406.24.0530064	0001	27/03/2024	390569/2024
L. DE ARAUJO DE AGUIAR NEGOCIOS DIGITAIS LTDA	285.527	TFFP/FX	406.24.0553121	0001	27/03/2024	401453/2024
L. DE L. SILVA COMERCIO DE AGUAS	283.553	TFFP/FX	406.24.0552240	0001	27/03/2024	401086/2024
L. DE M. L. BOTON	272.240	TFFP/FX	406.24.0547960	0001	27/03/2024	399234/2024
L. F. DA C. DUARTE - PIZZAS - ME	170.130	TFFP/FX	406.24.0516674	0001	27/03/2024	383091/2024
L. F. MARTINS MERCADINHO	298.304	TFFP/FX	406.24.0558827	0001	27/03/2024	403863/2024
L. FERREIRA DA SILVA TRANSPORTES ME	269.100	TFFP/FX	406.24.0546813	0001	27/03/2024	398712/2024
L. H. ALVES SERVICO DE ENGENHARIA LTDA	310.069	TFFP/FX	406.24.0563695	0001	27/03/2024	405769/2024
L. HENRIQUE - RMC REMOCAO E MONTAGEM COMPLEXA	220.090	TFFP/FX	406.24.0530252	0001	27/03/2024	390679/2024
L. J. VIEIRA MARKETING DIGITAL LTDA	293.147	TFFP/FX	406.24.0556576	0001	27/03/2024	402898/2024
L. L. DE OLIVEIRA SERVICOS ADMINISTRATIVOS LTDA	282.772	TFFP/FX	406.24.0551887	0001	27/03/2024	400938/2024
L. M. VIEIRA SERVICO DE CONSTRUCAO	280.474	TFFP/FX	406.24.0551019	0001	27/03/2024	400591/2024
L. P. BIANCO	225.605	TFFP/FX	406.24.0532039	0001	27/03/2024	391654/2024
L. Q. V. MONSTERS INK EIRELI	261.997	TFSANIT	407.24.0260832	0002	27/03/2024	409868/2024
L. Q. V. MONSTERS INK EIRELI	261.997	TFFP/FX	406.24.0544197	0001	27/03/2024	397572/2024
L. S. DE MENESES MOVEIS PLANEJADOS - ME	250.103	TFFP/FX	406.24.0539813	0001	27/03/2024	395560/2024
L. S. DISTRIBUIDORA DE AUTO PECAS LTDA	085.628	TFFP/FX	406.24.0504244	0001	27/03/2024	376626/2024
L. STEIN EMPREENDIMENTOS DIGITAIS EIRELI	261.618	TFFP/FX	406.24.0544047	0001	27/03/2024	397505/2024
L.&N. MADEIRA INSTALACOES ELETRICAS LTDA ME	221.277	TFFP/FX	406.24.0530658	0001	27/03/2024	390905/2024
LA DE MORAIS TREINAMENTO E DESENVOLVIMENTO	226.446	ISS	292.24.4419878	0001	15/03/2024	374829/2024
LA DE MORAIS TREINAMENTO E DESENVOLVIMENTO	226.446	TFFP/FX	406.24.0532297	0001	27/03/2024	391782/2024
LA RESTAURANTE EIRELI	283.113	TFFP/FX	406.24.0552043	0001	27/03/2024	401005/2024
LA. CARTURAN CONSTRUÇOES EIRELI - ME	225.475	TFFP/FX	406.24.0531993	0001	27/03/2024	391628/2024
LA. SERVICOS MEDICOS LTDA - ME	145.590	TFFP/FX	406.24.0512089	0001	27/03/2024	380536/2024
LA.C. SERVICOS MEDICOS S/S LTDA	116.438	TFSANIT	407.24.0258249	0002	27/03/2024	408968/2024
LA.C. SERVICOS MEDICOS S/S LTDA	116.438	ISS	292.24.4422638	0001	15/03/2024	374943/2024
LA.C. SERVICOS MEDICOS S/S LTDA	116.438	TFFP/FX	406.24.0507872	0001	27/03/2024	378366/2024
LA.CAMPOS INSTALACOES - ME	259.605	TFFP/FX	406.24.0543289	0001	27/03/2024	397173/2024
LA.G. DUTRA - ME	191.273	ISS	292.24.4418129	0001	15/03/2024	374722/2024
LA.G. DUTRA - ME	191.273	TFFP/FX	406.24.0522161	0001	27/03/2024	386201/2024
LA.M.F JUNIOR ME	275.175	TFFP/FX	406.24.0549064	0001	27/03/2024	399743/2024
LA.M.S. ASSESSORIA DE SEG. DO TRABALHO LTDA	297.402	TFFP/FX	406.24.0558448	0001	27/03/2024	403703/2024
LB COMERCIO DE PORTA TOALHAS LTDA	229.598	TFFP/FX	406.24.0533028	0001	27/03/2024	392167/2024
LB.F.SERVICOS ADMINSTRATIVOS EIRELI - ME	269.743	TFFP/FX	406.24.0547067	0001	27/03/2024	398822/2024
LC. ESPUMAS EIRELI EPP	237.858	TFFP/FX	406.24.0535611	0001	27/03/2024	393526/2024
LC. GARCIA - TAXI - ME	202.581	TFFP/FX	406.24.0525349	0001	27/03/2024	388031/2024
LC. MACIEL TRANSPORTES LTDA. ME	147.389	TFFP/FX	406.24.0512411	0001	27/03/2024	380713/2024
LC. URBANO LOCADORA - ME	161.489	TFFP/FX	406.24.0514939	0001	27/03/2024	382125/2024
LC.D.PARTICIPACOES E PRESTACAO DE SERVICOS LTDA	627.402.001.000	IPTUTCE	103.24.0263562	0003	17/03/2024	371282/2024
LCARLOS MARCAL - EPP	230.193	TFFP/FX	406.24.0533105	0001	27/03/2024	392206/2024
LD EMPREENDIMENTOS DIGITAIS LTDA	274.459	TFFP/FX	406.24.0548793	0001	27/03/2024	399617/2024
LD MAX TRANSPORTES LTDA	222.936	TFFP/FX	406.24.0531154	0001	27/03/2024	391196/2024
LD. DA SILVA PINTURAS EM GERAL ME	208.881	TFFP/FX	406.24.0527022	0001	27/03/2024	388876/2024
L.D.D. REPRESENTACAO COMERCIAL LTDA	165.193	TFFP/FX	406.24.0515657	0001	27/03/2024	382534/2024
LE DE SOUSA SANTOS LANCHONETE	284.525	TFFP/FX	406.24.0552707	0001	27/03/2024	401281/2024
LE. EMPREITEIRA DE OBRAS LTDA - ME	146.934	TFFP/FX	406.24.0512333	0001	27/03/2024	380668/2024
L.F DOS SANTOS REPRESENTACOES	154.013	TFFP/FX	406.24.0513548	0001	27/03/2024	381332/2024
L.F MAGGIO DE GOUVEIA	131.130	TFFP/FX	406.24.0509971	0001	27/03/2024	379374/2024
L.F. DE FRANCA ACABAMENTOS	265.168	TFFP/FX	406.24.0545361	0001	27/03/2024	398072/2024
L.F. SERRALHERIA E MANUTENCAO GERAL LTDA - ME	087.815	TFFP/FX	406.24.0504466	0001	27/03/2024	376730/2024
L.F.DE SOUSA COM.DE VIDROS E ESQUAD.DE ALUM.-ME	258.632	TFFP/FX	406.24.0542943	0001	27/03/2024	397000/2024
L.F.F. ASSESSORIA EM TRANSPORTES E LOGIST. LT ME	142.978	TFFP/FX	406.24.0511667	0001	27/03/2024	380307/2024
L.F.R. CORREA ME	188.157	TFFP/FX	406.24.0521268	0001	27/03/2024	385701/2024
L.F.S ELEOTERIO MARKETING DIGITAL - EIRELI	255.106	TFFP/FX	406.24.0541645	0001	27/03/2024	396404/2024
L.F.SOPATO COMERCIO E DISTRIBUICAO DE PECAS	225.065	TFFP/FX	406.24.0531862	0001	27/03/2024	391558/2024
L.FUJARRA DA SILVA	ARB1J14	M.TRANS	709.24.2581841	0001	11/03/2024	419783/2024
L.G GONCALVES GUINCHO	278.830	TFFP/FX	406.24.0550378	0001	27/03/2024	400329/2024
L.G. BOTELHO NEGOCIOS DIGITAIS	278.563	TFFP/FX	406.24.0550288	0001	27/03/2024	400289/2024
L.G. MACEDO ARTIGOS INFANTIS - ME	252.865	TFFP/FX	406.24.0540800	0001	27/03/2024	396029/2024
L.G. TRANSPORTES DE VEICULOS E CARGAS LTDA	337.122	TFFP/FX	406.24.0571976	0001	27/03/2024	408414/2024
L.G.AZEVEDO NEGOCIOS DIGITAIS	277.225	TFFP/FX	406.24.0549813	0001	27/03/2024	400072/2024
L.G.S DE FRANCA EMPREENDIMENTOS DIGITAIS EPP	279.455	TFFP/FX	406.24.0550619	0001	27/03/2024	400427/2024
L.G.SERVICOS DE CONSTRUCAO CIVIL LTDA	164.248	TFFP/FX	406.24.0515467	0001	27/03/2024	382417/2024
L.H. FIX COMERCIO E SERVICOS LTDA	111.257	TFFP/FX	406.24.0507265	0001	27/03/2024	378087/2024
L.H.M. CONSULTORIA EM TECNOLOG.DA INFORM.LTDA	193.277	TFFP/FX	406.24.0522702	0001	27/03/2024	386530/2024
L.J. DA SILVA ELETRONICOS - ME	244.666	ISS	292.24.4323405	0001	15/01/2024	374313/2024
L.J. DA SILVA ELETRONICOS - ME	244.666	TFFP/FX	406.24.0537921	0001	27/03/2024	394655/2024
L.L DE BARROS LIMA EMPREENDIMENTOS DIGITAIS LTDA	289.912	TFFP/FX	406.24.0555122	0001	27/03/2024	402300/2024
L.L.P. CATELAN - ME	248.420	TFFP/FX	406.24.0539206	0001	27/03/2024	395269/2024
L.M. BARROS FILMS - ME	252.425	TFFP/FX	406.24.0540639	0001	27/03/2024	395943/2024
L.M. BRANCO PINTO REPRESENTACOES - ME	143.804	TFFP/FX	406.24.0511803	0001	27/03/2024	380377/2024
L.M. BRANCO PINTO REPRESENTACOES - ME	143.804	ISS	292.24.4323221	0001	15/01/2024	374142/2024
L.M. DAHM EMPREENDIMENTOS DIGITAIS - EPP	279.457	TFFP/FX	406.24.0550620	0001	27/03/2024	400428/2024
L.M. DE ANGELO - ME	183.158	TFFP/FX	406.24.0519882	0001	27/03/2024	384899/2024
L.M. GABOARDI - ME	260.389	TFFP/FX	406.24.0543582	0001	27/03/2024	397308/2024
L.M.ANDRADE FRANCATO SERVICOS EMPRESARIAIS LTDA	286.065	TFFP/FX	406.24.0553362	0001	27/03/2024	401564/2024
L.M.ZAKALUK MANUT. DE MAQS. E EQUIPS.INDUSTRIAL	260.078	TFFP/FX	406.24.0543472	0001	27/03/2024	397254/2024
L.N. WANDERLEY - ME	254.637	TFFP/FX	406.24.0541456	0001	27/03/2024	396314/2024
L.P. CORREA ADMINISTRACAO - ME	194.107	TFFP/FX	406.23.0525295	0003	24/05/2023	375295/2024
L.P. CORREA ADMINISTRACAO - ME	194.107	ISS	291.23.4048661	0001	15/04/2023	373323/2024
L.P. CORREA ADMINISTRACAO - ME	194.107	TFFP/FX	406.23.0525295	0002	24/04/2023	375294/2024
L.P. CORREA ADMINISTRACAO - ME	194.107	TFFP/FX	406.23.0525295	0001	24/03/2023	375293/2024
L.P. CORREA ADMINISTRACAO - ME	194.107	TFFP/FX	406.23.0525295	0004	24/06/2023	375296/2024
L.P. CORREA ADMINISTRACAO - ME	194.107	ISS	291.23.3967169	0001	15/01/2023	373322/2024
L.P. CORREA ADMINISTRACAO - ME	194.107	TFFP/FX	406.24.0522956	0001	27/03/2024	386680/2024
L.P. DA COSTA PRODUTOS NATURAIS ME	225.335	TFFP/FX	406.24.0531943	0001	27/03/2024	391598/2024
L.P. SANDES INFORMATICA	176.581	TFFP/FX	406.24.0518222	0001	27/03/2024	383927/2024
L.P. VIP - SERVICOS DE MOTORISTA S/S LTDA	138.574	TFFP/FX	406.24.0511023	0001	27/03/2024	379924/2024
L.R. LIBONE TRANSPORTES LTDA	200.443	TFFP/FX	406.24.0524785	0001	27/03/2024	387746/2024
L.R. DE SOUSA NEGOCIOS DIGITAIS	282.221	TFFP/FX	406.24.0551647	0001	27/03/2024	400848/2024

L.R. PRODUCOES ARTISTICAS E CULTURAIS LTDA - ME	168.941	TFFP/FX	406.24.0516403	0001	27/03/2024	382943/2024
L.RIBEIRO CONSULTORIA DE INFORMATICA LTDA.	168.528	TFFP/FX	406.24.0516328	0001	27/03/2024	382910/2024
L.S. RIBEIRO NEGOCIOS DIGITAIS - EIRELI - ME	257.863	TFFP/FX	406.24.0542661	0001	27/03/2024	396870/2024
L.S.M. INFO SERVICE INFORMATICA LTDA	164.395	TFFP/FX	406.24.0515506	0001	27/03/2024	382442/2024
L.V. CAR FUNILARIA E PINTURA LTDA	232.373	ISS	292.24.4323365	0001	15/01/2024	374277/2024
L.V. CAR FUNILARIA E PINTURA LTDA	232.373	TFFP/FX	406.24.0533787	0001	27/03/2024	392563/2024
L.V.S. CONSTRUCOES E SERVICOS LTDA	305.470	TFFP/FX	406.24.0561800	0001	27/03/2024	405053/2024
L/SP48 SERVICOS DE LIMPEZA S/S LTDA	113.449	TFFP/FX	406.24.0507527	0001	27/03/2024	378208/2024
L2TI CONSULTORIA EM INFORMATICA SS LTDA	181.233	TFFP/FX	406.24.0519356	0001	27/03/2024	384602/2024
L3G TRANSPORTES LTDA	FD06120	M.TRANS	709.24.2607366	0001	22/03/2024	431931/2024
L3MX MAQUINAS E EQUIPAMENTOS LTDA - ME	248.817	ISS	291.23.4270965	0001	15/12/2023	373336/2024
L3MX MAQUINAS E EQUIPAMENTOS LTDA - ME	248.817	ISS	291.23.4159949	0001	15/08/2023	373328/2024
L3MX MAQUINAS E EQUIPAMENTOS LTDA - ME	248.817	ISS	291.24.4417819	0001	15/03/2024	373585/2024
LA BELLY BIJUTERIAS EIRELI	265.967	TFFP/FX	406.24.0545639	0001	27/03/2024	398186/2024
LA CARRETERA TRANSPORTADORA LTDA	EHX6E63	M.TRANS	709.24.2581363	0001	11/03/2024	419553/2024
LA CORDEIRO REPRESENTACOES LTDA - EPP	203.475	TFFP/FX	406.24.0525583	0001	27/03/2024	388151/2024
LA DA SILVA CAMPOS NEGOCIOS DIGITAIS LTDA	282.389	TFFP/FX	406.24.0551712	0001	27/03/2024	400873/2024
LA DIGITAL MARKETING LTDA	295.792	TFFP/FX	406.24.0557750	0001	27/03/2024	403414/2024
LA DOLCE VITA CORRETORA DE SEG. DE VIDA - EIRELI	239.627	TFFP/FX	406.24.0536203	0001	27/03/2024	393809/2024
LA ELETRONICO LTDA.	300.720	TFFP/FX	406.24.0559816	0001	27/03/2024	404274/2024
LA MARY COMERCIO DE MASSAS - LTDA	306.311	ISS	291.24.4422127	0001	15/03/2024	373706/2024
LA PROSPERITE COMERCIO LTDA.	311.081	TFFP/FX	406.24.0564137	0001	27/03/2024	405921/2024
LA ROCHELLE EMPREENDIMENTOS E PARTICIPACOES LTDA	248.591	TFFP/FX	406.24.0539267	0001	27/03/2024	395292/2024
LA SOLUCOES COMERCIAIS LTDA	311.135	TFFP/FX	406.24.0564164	0001	27/03/2024	405929/2024
LA VIE SOBREMESAS ARTESANAIS LTDA	314.735	TFFP/FX	406.24.0565763	0001	27/03/2024	406514/2024
LA4 INFORMACOES E PESQUISAS LTDA	214.375	TFFP/FX	406.24.0528474	0001	27/03/2024	389673/2024
LAADE SAMAI SAMPAIO SANTOS	KRK4196	M.TRANS	709.24.2600169	0001	20/03/2024	428519/2024
LAB FOR YOU - LABORATORIO ANALISES CLINICAS LTDA	337.485	TFFP/FX	406.23.3193765	0004	18/03/2024	375362/2024
LAB FOR YOU - LABORATORIO ANALISES CLINICAS LTDA	337.485	TFFP/FX	406.24.0572041	0001	27/03/2024	408435/2024
LAB HORMON - LAB. ESP. EM DOSAGENS HORMON. LTDA	216.826	TFFP/FX	406.24.0529252	0001	27/03/2024	390117/2024
LAB HORMON - LAB. ESP. EM DOSAGENS HORMON. LTDA	216.826	TFSANIT	407.24.0259741	0002	27/03/2024	409415/2024
LAB LOUNGE BAR LTDA	302.605	TFFP/FX	406.24.0560645	0001	27/03/2024	404598/2024
LAB2LAB COM.DE PRODUTOS PARA LABORATORIOS LTDA	329.244	TFFP/FX	406.24.0569695	0001	27/03/2024	407769/2024
LABAREDA ESPETARIA LTDA	329.145	TFFP/FX	406.24.0569618	0001	27/03/2024	407744/2024
LAB-HORMON LAB. ESP.EM DOSAG.HORMONAIIS LTDA	135.528	TFSANIT	407.24.0258514	0002	27/03/2024	409024/2024
LABIGALINI SOLUCOES EM SAUDE EIRELI	278.759	TFFP/FX	406.24.0550347	0001	27/03/2024	400312/2024
LABOR FIRE COM.DE PROD.HIGIENE E LIMPEZA LTDA ME	187.817	TFFP/FX	406.24.0521165	0001	27/03/2024	385641/2024
LABOR INTERMEDIACAO DE NEGOCIOS LTDA - ME	253.786	TFFP/FX	406.24.0541141	0001	27/03/2024	396163/2024
LABOR METRA ASSESSORIA EM MEDICINA DO TRAB SS LT	088.538	TFFP/FX	406.24.0504537	0001	27/03/2024	376769/2024
LABORATORIO DE PROTESE DENTAL R.RAMOS S/C LTDA	042.165	TFFP/FX	406.24.0501612	0001	27/03/2024	375809/2024
LABORATORIO DE PROTESE DENTAL R.RAMOS S/C LTDA	042.165	TFSANIT	407.24.0257497	0002	27/03/2024	408817/2024
LABORATORIO NATURIZZA EIRELI EPP	EQF0G24	M.TRANS	709.24.2565105	0001	06/03/2024	414590/2024
LABORATORIO NATURIZZA EIRELI EPP	EQF0G24	M.TRANS	709.24.2571963	0001	06/03/2024	417579/2024
LABORATOX EXAMES TOXICOLOGICOS EIRELI	293.863	TFFP/FX	406.24.0556877	0001	27/03/2024	403029/2024
LABTEMP DISTRIBUIDORA EIRELI	253.700	TFFP/FX	406.24.0541109	0001	27/03/2024	396146/2024
LABTEMP DISTRIBUIDORA EIRELI	253.700	COLLX	710.23.2818493	0009	07/03/2024	433916/2024
LABTEMP DISTRIBUIDORA EIRELI	253.700	TFSANIT	407.24.0260453	0002	27/03/2024	409686/2024
LACERDA ASSESSORIA EMPRESARIAL LTDA - ME	219.397	TFFP/FX	406.24.0530048	0001	27/03/2024	390562/2024
LACERDA ENGENHARIA CONSTRUCAO E REFORMA	EOY2A94	M.TRANS	709.24.2583435	0001	11/03/2024	420621/2024
LACERDA SERVICOS DE DOCUMENTACAO LTDA	301.217	TFFP/FX	406.24.0560021	0001	27/03/2024	404349/2024
LACERDA SISTEMAS DE ENERGIA LTDA	216.850	TFFP/FX	406.24.0529262	0001	27/03/2024	390124/2024
LACINTRA ADVOGADOS ASSOCIADOS	280.670	ISS	291.24.4429588	0001	15/02/2024	373882/2024
LADENIR MARCELO FERREIRA DE CASTRO	021.048.054.000	IPTU	101.24.0151319	0003	16/03/2024	356636/2024
LADGUINHO TRANSPORTE ME	206.327	TFFP/FX	406.24.0526348	0001	27/03/2024	388552/2024
LADISLAU ANTONIO SMANIOTTI - EPP	085.801	TFFP/FX	406.24.0504268	0001	27/03/2024	376641/2024
LADISLAU BATTISTINI	533.014.036.000	IPTU	101.24.0249097	0003	16/03/2024	367369/2024
LADISLAU BATTISTINI		ISS CC	705.23.2806702	0009	07/03/2024	413028/2024
LADISLAU BUENO DOS SANTOS	027.088.021.000	IPTU	101.24.0179176	0003	20/03/2024	358990/2024
LADISLAU FELIPE BATTISTINI AMBIENTAL - ME	240.352	TFFP/FX	406.24.0536428	0001	27/03/2024	393931/2024
LADISLENE BEDIM REDAELLI	197.908	TFFP/FX	406.24.0524051	0001	27/03/2024	387338/2024
LADISLENE HUERTA CAMBAUVA EVENTOS ME	178.342	TFFP/FX	406.24.0518648	0001	27/03/2024	384177/2024
LADIVAN GONCALVES DE LIMA	BCW3G30	M.TRANS	709.24.2594202	0001	15/03/2024	425730/2024
LADO A LADO RESORT LTDA	339.382	TFFP/FX	406.23.3245632	0003	25/03/2024	375454/2024
LADO A LADO RESORT LTDA	339.382	TFFP/FX	406.24.0572678	0001	27/03/2024	408634/2024
LADO B ESTACIONAMENTO LTDA	306.510	TFFP/FX	406.24.0562207	0001	27/03/2024	405224/2024
LADO B SERVICOS AUTOMOTIVOS EIRELI	275.463	TFFP/FX	406.24.0549163	0001	27/03/2024	399778/2024
LADY MICHELI ARAUJO DOS SANTOS	GBW2407	M.TRANS	709.24.2597587	0001	20/03/2024	427292/2024
LAECIO ARAUJO LIMA	233.795	TFFP/FX	406.24.0534287	0001	27/03/2024	392809/2024
LAECIO BERNARDINO DA SILVA PROGRAMADOR ME	212.284	TFFP/FX	406.24.0527982	0001	27/03/2024	389410/2024
LAECIO BERNARDINO DA SILVA PROGRAMADOR ME	212.284	ISS	292.24.4323322	0001	15/01/2024	374239/2024
LAEL REPRESENTACAO COMERCIAL LTDA ME	BLT0B85	M.TRANS	709.24.2616483	0001	28/03/2024	433528/2024
LAEL REPRESENTACAO COMERCIAL LTDA ME	BLT0B85	M.TRANS	709.24.2594268	0001	15/03/2024	425756/2024
LAEL REPRESENTACAO COMERCIAL LTDA ME	BLT0B85	M.TRANS	709.24.2588858	0001	15/03/2024	423027/2024
LAELIO NASCIMENTO SANTOS	FJZ6D74	M.TRANS	709.24.2590824	0001	15/03/2024	423983/2024
LAELIO NASCIMENTO SANTOS	FJZ6D74	M.TRANS	709.24.2572575	0001	06/03/2024	417911/2024
LAERCE DOS REIS ALVES EIRELI ME	224.266	TFFP/FX	406.24.0531605	0001	27/03/2024	391428/2024
LAERCIO ALVES GONCALVES REPRESENTACAO ME	207.099	TFFP/FX	406.24.0526546	0001	27/03/2024	388650/2024
LAERCIO ANTONIO DA SILVA	523.317.023.000	IPTU	101.24.0234889	0003	12/03/2024	365301/2024
LAERCIO AUGUSTO DA SILVA	006.004.071.001	IPTU	101.24.0058010	0003	12/03/2024	350323/2024
LAERCIO BAZAN FILHO	FZH8486	M.TRANS	709.24.2592677	0001	15/03/2024	424909/2024
LAERCIO BERNARDINO DA SILVA	016.015.128.046	IPTU	101.24.0123343	0003	20/03/2024	354215/2024
LAERCIO BEZERRA DA SILVA		ISS CC	705.23.2804242	0009	07/03/2024	412185/2024
LAERCIO BEZERRA DA SILVA	031.141.018.000	IPTU	101.24.0199930	0003	17/03/2024	360858/2024
LAERCIO CANDIDO RUIZ	019.033.042.000	IPTU	101.24.0139014	0003	16/03/2024	355468/2024
LAERCIO COSTA	025.063.018.000	IPTU	101.24.0168540	0003	17/03/2024	358109/2024
LAERCIO DE PAULA	021.040.035.000	IPTU	101.24.0150456	0003	16/03/2024	356573/2024
LAERCIO DE SOUZA	032.025.037.000	IPTU	101.24.0201625	0003	17/03/2024	361030/2024
LAERCIO DE SOUZA	DXS6D99	M.TRANS	709.24.2603383	0001	22/03/2024	429951/2024
LAERCIO DE SOUZA	DXS6D99	M.TRANS	709.24.2603389	0001	22/03/2024	429956/2024
LAERCIO DOS SANTOS PERICO JUNIOR	KXD1675	M.TRANS	709.24.2605135	0001	22/03/2024	430693/2024
LAERCIO FRANCISCO DA SILVA	532.065.030.000	IPTU	101.24.0242096	0003	12/03/2024	366149/2024
LAERCIO GOMES DE AGUIAR	GCW6385	M.TRANS	709.24.2584615	0001	15/03/2024	421172/2024
LAERCIO GUIRALDELLI	FJZ7380	M.TRANS	709.24.2585489	0001	15/03/2024	421604/2024
LAERCIO GUIRALDELLI	FJZ7380	M.TRANS	709.24.2585195	0001	15/03/2024	421458/2024
LAERCIO GUIRALDELLI	FJZ7380	M.TRANS	709.24.2585182	0001	15/03/2024	421452/2024
LAERCIO JOSE DE OLIVEIRA	FVU0119	M.TRANS	709.24.2593587	0001	15/03/2024	425393/2024
LAERCIO LEI	016.035.007.000	IPTU	101.24.0125521	0003	12/03/2024	354401/2024
LAERCIO LEONARDI	533.230.040.000	IPTU	101.24.0251855	0003	16/03/2024	367748/2024
LAERCIO LOURENCO TOMAZ	280.023	TFFP/FX	406.24.0550836	0001	27/03/2024	400516/2024
LAERCIO MENDES PAIXAO - ME	225.955	TFFP/FX	406.24.0532159	0001	27/03/2024	391713/2024
LAERCIO MOURA DE FREITAS	032.075.022.179	IPTU	101.24.0204051	0003	17/03/2024	361414/2024
LAERCIO PEREIRA DA SILVA	015.069.050.000	IPTU	101.23.0116432	0010	10/10/2023	345083/2024
LAERCIO PEREIRA DA SILVA	015.069.050.000	IPTU	101.23.0116432	0012	10/12/2023	345085/2024
LAERCIO PEREIRA DA SILVA	015.069.050.000	IPTU	101.23.0116432	0011	10/11/2023	345084/2024

LAERCIO PEREIRA DA SILVA	015.069.050.000	IPTU	101.24.0118906	0003	12/03/2024	353835/2024
LAERCIO PEREIRA DA SILVA	015.069.050.000	IPTU	101.23.0116432	0009	10/09/2023	345082/2024
LAERCIO PINTO	125.824	TFFP/FX	406.24.0509171	0001	27/03/2024	378978/2024
LAERCIO RODRIGUES	256.973	TFFP/FX	406.24.0542339	0001	27/03/2024	396709/2024
LAERCIO SILVERIO	006.067.049.000	IPTU	101.24.0066016	0003	12/03/2024	350833/2024
LAERCIO TECO	273.019	TFFP/FX	406.24.0548260	0001	27/03/2024	399377/2024
LAERCIO VIEIRA DE ANDRADE	EKM9922	M.TRANS	709.24.2594415	0001	15/03/2024	425848/2024
LAERCIO VIGNER JUNIOR	023.050.077.000	IPTU	101.24.0156919	0003	12/03/2024	357090/2024
LAERSON BERNARDO CORREA	DH15A47	M.TRANS	709.24.2574906	0001	06/03/2024	419174/2024
LAERSON BERNARDO CORREA	DH15A47	M.TRANS	709.24.2583779	0001	11/03/2024	420814/2024
LAERSON LOPES DOS SANTOS		P.PUBL	707.24.0276366	0003	29/03/2024	413857/2024
LAERTE ALVES CAMILO JUNIOR - ESPOLIO	023.013.095.000	IPTU	101.24.0156234	0003	12/03/2024	357017/2024
LAERTE BALDUINO ROCHA	024.010.053.000	IPTU	101.24.0158592	0003	15/03/2024	357231/2024
LAERTE BELLINI - ESPOLIO	031.038.017.000	IPTU	101.24.0195655	0003	23/03/2024	360407/2024
LAERTE CANEVER - ESPOLIO	003.008.010.000	IPTU	101.24.0026900	0003	17/03/2024	347620/2024
LAERTE CANEVER - ESPOLIO	003.008.011.000	IPTU	101.24.0026901	0003	17/03/2024	347621/2024
LAERTE CANEVER - ESPOLIO	003.009.021.000	IPTU	101.24.0026978	0003	17/03/2024	347626/2024
LAERTE CANEVER - ESPOLIO	003.008.029.000	IPTU	101.24.0026927	0003	17/03/2024	347625/2024
LAERTE CANEVER - ESPOLIO	003.008.012.000	IPTU	101.24.0026902	0003	17/03/2024	347622/2024
LAERTE CIPRIANO SA	016.015.127.200	IPTU	101.24.0123271	0003	12/03/2024	354206/2024
LAERTE CORDEIRO LEMOS	269.570	TFFP/FX	406.24.0547007	0001	27/03/2024	398793/2024
LAERTE DA TRINDADE - ESPOLIO	002.029.061.000	IPTU	101.24.0018827	0003	12/03/2024	347057/2024
LAERTE DA TRINDADE - ESPOLIO	002.029.062.000	IPTU	101.24.0018828	0003	12/03/2024	347058/2024
LAERTE DOS SANTOS	032.033.024.000	IPTU	101.24.0201889	0003	17/03/2024	361055/2024
LAERTE FERRARI	010.038.091.031	IPTU	101.24.0091800	0003	15/03/2024	352153/2024
LAERTE FERREIRA LEITE	164.317	TFFP/FX	406.24.0515485	0001	27/03/2024	382430/2024
LAERTE FERREIRA LEITE	019.004.049.072	IPTU	101.24.0136570	0003	16/03/2024	355270/2024
LAERTE FRANCISCO PINTO	003.005.018.015	IPTU	101.24.0026407	0003	17/03/2024	347589/2024
LAERTE GOMES FERREIRA	026.088.054.043	IPTU	101.24.0175117	0003	12/03/2024	358647/2024
LAERTE GRASSETTI JUNIOR	GJK8048	M.TRANS	709.24.2601761	0001	20/03/2024	429386/2024
LAERTE JOSE DEMARCHI JUNIOR	GIS3992	M.TRANS	709.24.2593038	0001	15/03/2024	425109/2024
LAERTE LUIZ LAZZURI	620.300.018.000	IPTU	101.24.0260456	0003	12/03/2024	369088/2024
LAERTE LUIZ LAZZURI	620.300.018.000	CIP	105.24.0275369	0003	29/03/2024	373187/2024
LAERTE PEREIRA RIBEIRO JUNIOR ME	063.947	TFFP/FX	406.24.0502737	0001	27/03/2024	376121/2024
LAERTE TOSI - ESPOLIO	001.048.019.000	IPTU	101.24.0008783	0003	12/03/2024	346460/2024
LAERTE TOSI - ESPOLIO	001.076.001.004	IPTU	101.24.0013406	0003	12/03/2024	346738/2024
LAERTE VANDERLEI REPKE	FIB2198	M.TRANS	709.24.2598011	0001	20/03/2024	427500/2024
LAERTE WAGNER CACERES CHAGAS	163.230	TFFP/FX	406.24.0515258	0001	27/03/2024	382301/2024
LAERTHYS DA SILVA-ESPOLIO	018.040.103.910	IPTU	101.24.0133057	0003	17/03/2024	354928/2024
LAES ANTONIO FERNANDES - ESPOLIO	026.066.065.000	IPTU	101.24.0174374	0003	12/03/2024	358583/2024
LAFAIETE JOAO ANDRADE ALVES DE SANTANA - ESPOLIO	027.014.069.000	IPTU	101.24.0176305	0003	12/03/2024	358767/2024
LAFAIETE SEVERINO MADEIRAS-ME	161.198	TFFP/FX	406.24.0514879	0001	27/03/2024	382085/2024
LAFENICE REPRESENTACOES LTDA	098.777	TFFP/FX	406.24.0505696	0001	27/03/2024	377334/2024
LAG GESTAO COMERCIAL E TREINAMENTO LTDA - ME	236.213	TFFP/FX	406.24.0535081	0001	27/03/2024	393246/2024
LAGARES CONSTRUT. INCORP. E IMOBILIARIA LTDA-ME	206.673	TFFP/FX	406.24.0526430	0001	27/03/2024	388596/2024
LAGARES SERVICOS ADMINISTRATIVOS LTDA	313.657	TFFP/FX	406.24.0565284	0001	27/03/2024	406343/2024
LAGO AVIACAO REPRESENTACAO COMERCIAL EIRELI	266.943	TFFP/FX	406.24.0545994	0001	27/03/2024	398330/2024
LAGO EDUCARE CENTRO EDUCACIONAL LTDA ME	224.348	TFFP/FX	406.24.0531637	0001	27/03/2024	391443/2024
LAGO EDUCARE CENTRO EDUCACIONAL LTDA ME	224.348	ISS	292.24.4323352	0001	15/01/2024	374264/2024
LAGO COMERCIO DE METAIS LTDA	298.179	TFFP/FX	406.24.0558778	0001	27/03/2024	403840/2024
LAGOINHA COMERCIAL DE VEICULOS IMPORTACAO E E	CPN4F47	M.TRANS	709.24.2567007	0001	06/03/2024	415397/2024
LAHOZ REPASSES COM. E INTERM.DE VEICULOS EIRELI	268.534	TFFP/FX	406.24.0546600	0001	27/03/2024	398620/2024
LAIAL AHAMAD SAADA	FTT9E05	M.TRANS	709.24.2594251	0001	15/03/2024	425751/2024
LAIAL AHAMAD SAADA	FTT9E05	M.TRANS	709.24.2601076	0001	20/03/2024	429027/2024
LAIANA DA SILVA COSTA	510.304.004.001	IPTU	101.24.0217575	0003	12/03/2024	362990/2024
LAIANA JESUS LINO DOS SANTOS	FZA8120	M.TRANS	709.24.2580939	0001	11/03/2024	419300/2024
LAIANE LOPES SANTOS	DG65917	M.TRANS	709.24.2600276	0001	20/03/2024	428572/2024
LAIANE LOPES SANTOS	283.996	TFFP/FX	406.24.0552458	0001	27/03/2024	401178/2024
LAIANE SOUZA DA SILVA	512.100.064.055	IPTU	101.24.0225175	0003	12/03/2024	364103/2024
LAIARA CRISTINA MATEUS	024.019.167.004	IPTU	101.24.0161766	0003	15/03/2024	357593/2024
LAIDES FERREIRA DE OLIVEIRA SILVA	FER7G19	M.TRANS	709.24.2583609	0001	11/03/2024	420717/2024
LAIDY CRISTINA GALLO	022.023.007.059	IPTU	101.24.0154021	0003	12/03/2024	356852/2024
LAILA CRISTINE SWAMY	174.554	TFFP/FX	406.24.0517724	0001	27/03/2024	383664/2024
LAILA ELAINE SEGALA DE SOUZA	GAH2J11	M.TRANS	709.24.2570230	0001	06/03/2024	416771/2024
LAILA LEONARDO GOMES	322.372	TFFP/FX	406.24.0567827	0001	27/03/2024	407197/2024
LAIR MACENA ROCHA	FAS7D30	M.TRANS	709.24.2606639	0001	22/03/2024	431548/2024
LAIRSON DE OLIVEIRA	002.038.006.000	IPTU	101.24.0019389	0003	12/03/2024	347107/2024
LAIRTON MAZIERO	006.010.002.087	IPTU	101.24.0058668	0003	12/03/2024	350356/2024
LAIRTON MAZIERO	006.010.002.088	IPTU	101.24.0058669	0003	12/03/2024	350357/2024
LAIS APARECIDA FERREIRA	118.627	TFFP/FX	406.24.0508164	0001	27/03/2024	378499/2024
LAIS ARAUJO SILVA ROMAO	EBP2A71	M.TRANS	709.24.2606900	0001	22/03/2024	431674/2024
LAIS CIRINO PIMENTA	032.048.062.000	IPTU	101.24.0202421	0003	17/03/2024	361115/2024
LAIS CRISTINA SANTOS COSTA	003.047.016.759	IPTU	101.24.0033020	0003	20/03/2024	348295/2024
LAIS CRIVELLO DE OLIVEIRA TRAZZI	007.051.028.000	IPTU	101.24.0070967	0003	12/03/2024	351172/2024
LAIS DAMIANI BEGA	321.452	TFFP/FX	406.24.0567642	0001	27/03/2024	407143/2024
LAIS KELLY DE FREITAS DE MELO	BXQ3E16	M.TRANS	709.24.2595541	0001	15/03/2024	426473/2024
LAIS MARINA SILVA	302.346	TFFP/FX	406.24.0560522	0001	27/03/2024	404558/2024
LAIS MONI DOS SANTOS	ETG1G44	M.TRANS	709.24.2601633	0001	20/03/2024	429320/2024
LAIS SOUTO DA SILVA CABRAL	ISH1D55	M.TRANS	709.24.2585415	0001	15/03/2024	421563/2024
LAIS TATIANE GAMA	120.177	TFFP/FX	406.24.0508387	0001	27/03/2024	378609/2024
LAISA DE SOUZA BERNARDES	255.378	TFFP/FX	406.24.0541750	0001	27/03/2024	396442/2024
LAISA SILVA DEMEZO SOUZA	GIH6I79	M.TRANS	709.24.2593657	0001	15/03/2024	425431/2024
LAISA SILVA DEMEZO SOUZA	GIH6I79	M.TRANS	709.24.2596080	0001	15/03/2024	426785/2024
LAISE MELCHIORI DANTAS	HJP4J71	M.TRANS	709.24.2569516	0001	06/03/2024	416474/2024
LAIZ DANIELLE BORGES VAZ	GBP0P67	M.TRANS	709.24.2598862	0001	20/03/2024	427941/2024
LAIZ DE SOUZA AUGUSTO	027.012.039.023	IPTU	101.24.0176185	0003	12/03/2024	358758/2024
LAIZ ELENA CARALLI - ESPOLIO	016.064.014.002	IPTU	101.24.0126531	0003	12/03/2024	354455/2024
LAIZ VICENTE	DYH4H10	M.TRANS	709.24.2573745	0001	06/03/2024	418501/2024
LAIZ VICENTE	DZV5F99	M.TRANS	709.24.2597742	0001	20/03/2024	427371/2024
LAIZE CARDOSO DA SILVA GUIMARAES	DSR5230	M.TRANS	709.24.2565722	0001	06/03/2024	414871/2024
LAIZIR CARNEIRO MARTINS	534.156.013.000	IPTU	101.24.0257444	0003	16/03/2024	368618/2024
LAIZIR CARNEIRO MARTINS		ISS CC	705.23.2807793	0009	07/03/2024	413430/2024
LAJES MILENIO ESTRUTURAS PRE MOLDADAS LT	FWA9683	M.TRANS	709.24.2603045	0001	22/03/2024	429776/2024
LALC CORRETORA DE SEGUROS LTDA	222.884	TFFP/FX	406.24.0531137	0001	27/03/2024	391184/2024
LAM LONDRINA ASSISTENCIA MEDICA S/S LTDA	081.899	TFFP/FX	406.24.0503908	0001	27/03/2024	376476/2024
LAMAR INDUSTRIAS QUIMICAS LTDA	328.727	TFFP/FX	406.24.0569521	0001	27/03/2024	407715/2024
LAMAR INDUSTRIAS QUIMICAS LTDA	522.105.017.000	IPTU	101.24.0233114	0003	12/03/2024	365068/2024
LAMARTINE CAVALCANTE - EIRELI	284.276	TFFP/FX	406.24.0552587	0001	27/03/2024	401233/2024
LAMARTINE FERNANDES DA SILVA	016.015.124.023	IPTU	101.24.0122472	0003	12/03/2024	354137/2024
LAMARTINE JULIO JUNIOR	292.291	TFFP/FX	406.24.0556177	0001	27/03/2024	402748/2024
LAMAS & LAMAS PROCESSAMENTO DE DADOS LTDA - ME	169.878	TFFP/FX	406.24.0516631	0001	27/03/2024	383064/2024
LAMIA MOHAMAD AMIDI - ME	249.038	TFFP/FX	406.24.0539411	0001	27/03/2024	395367/2024
LAN CONSULTORIA INDUSTRIAL LTDA	153.685	TFFP/FX	406.24.0513484	0001	27/03/2024	381293/2024
LANA PROJECTOS DE MOLDES S/S LTDA	175.582	TFFP/FX	406.24.0517952	0001	27/03/2024	383792/2024



LANA SERENA COMERCIO DE VESTUARIOS LTDA	311.454	TFFP/FX	406.24.0564308	0001	27/03/2024	405975/2024
LANA SIMPLICIA FERNANDES PEREIRA	FGV3512	M.TRANS	709.24.2595449	0001	15/03/2024	426416/2024
LANARO ASSESSORIA EMPRESARIAL LTDA	282.229	TFFP/FX	406.24.0551651	0001	27/03/2024	400851/2024
LANACON CONTABILIDADE - SOCIEDADE SIMPLES LTDA	147.308	TFFP/FX	406.24.0512400	0001	27/03/2024	380708/2024
LANCE AGORA EMPREENDIMENTOS DIGITAIS LTDA	304.169	TFFP/FX	406.24.0561298	0001	27/03/2024	404857/2024
LANCE DIGITAL LTDA - ME	255.040	TFFP/FX	406.24.0541617	0001	27/03/2024	396391/2024
LANCE SPORTS LTDA	330.625	TFFP/FX	406.24.0570064	0001	27/03/2024	407878/2024
LANCHERIA E CAFETERIA DOIS IRMAOS DO ABC LTDA ME	104.419	TFFP/FX	406.24.0506417	0001	27/03/2024	377673/2024
LANCHERIA E CAFETERIA DOIS IRMAOS DO ABC LTDA ME	104.419	TFSANIT	407.24.0258118	0002	27/03/2024	408933/2024
LANCHES ITAPUA LTDA-ME	032.043	TFSANIT	407.24.0257339	0002	27/03/2024	408790/2024
LANCHES ITAPUA LTDA-ME	032.043	TFFP/FX	406.24.0501071	0001	27/03/2024	375693/2024
LANCHETERIA DON BEPPE EIRELI	160.186	TFSANIT	407.24.0258819	0002	27/03/2024	409112/2024
LANCHETERIA DON BEPPE EIRELI	160.186	TFFP/FX	406.24.0514692	0001	27/03/2024	381974/2024
LANCHONETE ACARAJE DIVINO - EIRELI	287.061	TFFP/FX	406.24.0553848	0001	27/03/2024	401797/2024
LANCHONETE ACARAJE DIVINO EIRELI	304.628	TFFP/FX	406.24.0561462	0001	27/03/2024	404921/2024
LANCHONETE BM355 LTDA - ME	238.340	TFFP/FX	406.24.0535776	0001	27/03/2024	393615/2024
LANCHONETE CAFE RUDGE RAMOS LTDA - EPP	082.309	TFSANIT	407.24.0257861	0002	27/03/2024	408883/2024
LANCHONETE CORDEIRO E CANGUSSU LTDA ME	187.482	TFSANIT	407.24.0259259	0002	27/03/2024	409243/2024
LANCHONETE CORDEIRO E CANGUSSU LTDA ME	187.482	TFFP/FX	406.24.0521079	0001	27/03/2024	385594/2024
LANCHONETE E HAMBURGUERIA BALIS BURGER EIRELI	276.871	TFFP/FX	406.24.0549681	0001	27/03/2024	400015/2024
LANCHONETE E PIZZARIA SAO JORGE LTDA - ME	067.206	TFFP/FX	406.24.0502939	0001	27/03/2024	376180/2024
LANCHONETE E REST. NOVA SKINA MARECHAL LTDA ME	245.399	TFFP/FX	406.24.0538149	0001	27/03/2024	394782/2024
LANCHONETE E RESTAURANTE CAMINHO DO MAR LTDA	292.289	TFFP/FX	406.24.0556176	0001	27/03/2024	402747/2024
LANCHONETE E RESTAURANTE DCR LTDA	204.651	TFSANIT	407.24.0259517	0002	27/03/2024	409338/2024
LANCHONETE E RESTAURANTE DCR LTDA	204.651	TFFP/FX	406.24.0525917	0001	27/03/2024	388320/2024
LANCHONETE E RESTAURANTE ELISIO LTDA - ME	196.866	TFFP/FX	406.24.0523748	0001	27/03/2024	387150/2024
LANCHONETE E RESTAURANTE ELISIO LTDA - ME	196.866	TFSANIT	407.24.0259394	0002	27/03/2024	409296/2024
LANCHONETE E RESTAURANTE GASPOA LTDA	FPK0038	M.TRANS	709.24.2601800	0001	20/03/2024	429413/2024
LANCHONETE E RESTAURANTE GOUVEIA MINEIRO LTDA	330.558	TFFP/FX	406.24.0570010	0001	27/03/2024	407863/2024
LANCHONETE E RESTAURANTE GOUVEIA SBC LTDA - EPP	223.117	TFSANIT	407.24.0259877	0002	27/03/2024	409466/2024
LANCHONETE E RESTAURANTE GOUVEIA SBC LTDA - EPP	223.117	TFFP/FX	406.24.0531224	0001	27/03/2024	391234/2024
LANCHONETE E RESTAURANTE INMARIA LTDA	315.337	TFFP/FX	406.24.0566019	0001	27/03/2024	406603/2024
LANCHONETE E RESTAURANTE N.PRACA BRASIL LTDA	223.650	TFFP/FX	406.24.0531394	0001	27/03/2024	391315/2024
LANCHONETE E RESTAURANTE NOVA IMIGRANTES LTDA	185.340	TFSANIT	407.24.0259217	0002	27/03/2024	409233/2024
LANCHONETE E RESTAURANTE NOVA IMIGRANTES LTDA	185.340	TFFP/FX	406.24.0520465	0001	27/03/2024	385240/2024
LANCHONETE E RESTAURANTE POUPA GRILL LTDA	219.482	TFFP/FX	406.24.0530078	0001	27/03/2024	390577/2024
LANCHONETE E RESTAURANTE RIO BRANCO LTDA - ME	208.435	TFFP/FX	406.24.0526894	0001	27/03/2024	388814/2024
LANCHONETE ESQUINAO DO BRASIL LTDA ME	GEE5258	M.TRANS	709.24.2567571	0001	06/03/2024	415625/2024
LANCHONETE ESQUINAO DO BRASIL LTDA ME	GEE5258	M.TRANS	709.24.2587453	0001	15/03/2024	422552/2024
LANCHONETE GEORJA S LTDA	ELV6974	M.TRANS	709.24.2599470	0001	20/03/2024	428211/2024
LANCHONETE GEORJA S LTDA	ELV6974	M.TRANS	709.24.2570559	0001	06/03/2024	416929/2024
LANCHONETE GIOVANNA DO ABC LTDA - EPP	160.749	TFFP/FX	406.24.0514788	0001	27/03/2024	382034/2024
LANCHONETE GIOVANNA DO ABC LTDA - EPP	160.749	TFSANIT	407.24.0258827	0002	27/03/2024	409115/2024
LANCHONETE GOLDEN CHOPPS LTDA	040.317	TFFP/FX	406.24.0501511	0001	27/03/2024	375789/2024
LANCHONETE GOLDEN CHOPPS LTDA	040.317	TFSANIT	407.24.0257470	0002	27/03/2024	408813/2024
LANCHONETE LM DO PARAISO LTDA ME	174.839	TFSANIT	407.24.0259043	0002	27/03/2024	409183/2024
LANCHONETE LM DO PARAISO LTDA ME	174.839	TFFP/FX	406.24.0517783	0001	27/03/2024	383701/2024
LANCHONETE LUZ DIVINA LTDA - ME	229.330	TFFP/FX	406.24.0532932	0001	27/03/2024	392122/2024
LANCHONETE NOVA JURUBATUBA LTDA - ME	192.089	TFSANIT	407.24.0259335	0002	27/03/2024	409272/2024
LANCHONETE NOVA JURUBATUBA LTDA - ME	192.089	TFFP/FX	406.24.0522380	0001	27/03/2024	386326/2024
LANCHONETE PERINI LTDA - ME	042.572	TFFP/FX	406.24.0501635	0001	27/03/2024	375817/2024
LANCHONETE PLANALTO DE SAO BERNARDO LTDA - ME	163.878	TFFP/FX	406.24.0515382	0001	27/03/2024	382371/2024
LANCHONETE PLANALTO DE SAO BERNARDO LTDA - ME	163.878	TFSANIT	407.24.0258873	0002	27/03/2024	409133/2024
LANCHONETE PRAIA DO MEDEIROS - BEACH BAR LTDA	286.681	TFFP/FX	406.24.0553673	0001	27/03/2024	401711/2024
LANCHONETE RECANTO DA BALSALUA LTDA	188.922	TFFP/FX	406.24.0521471	0001	27/03/2024	385822/2024
LANCHONETE SAVINO S BURGUER LTDA	049.827	TFFP/FX	406.24.0502013	0001	27/03/2024	375919/2024
LANCHONETE SAVINO S BURGUER LTDA	049.827	TFSANIT	407.24.0257566	0002	27/03/2024	408832/2024
LANCHONETE TITIOS LTDA ME	123.844	TFFP/FX	406.24.0508902	0001	27/03/2024	378852/2024
LANCHONETE TITIOS LTDA ME	123.844	TFSANIT	407.24.0258345	0002	27/03/2024	408983/2024
LAND EMPREENDIMENTOS IMOBILIARIOS LTDA	001.031.056.000	IPTU	101.24.0005806	0003	12/03/2024	346312/2024
LAND EMPREENDIMENTOS IMOBILIARIOS LTDA	001.032.001.000	IPTU	101.24.0005814	0003	12/03/2024	346313/2024
LANDI TECNOLOGIA DA INFORMACAO EIRELI	275.782	ISS	292.24.4428766	0001	15/03/2024	375179/2024
LANDO RIZZO DA SILVA BIANCHI - ME	215.770	TFFP/FX	406.24.0528938	0001	27/03/2024	389922/2024
LANDSCAL SERVICOS DE INFORMATICA LTDA -ME	204.906	TFFP/FX	406.24.0525990	0001	27/03/2024	388360/2024
LANDULFO MOREIRA		ISS CC	705.23.2803132	0009	07/03/2024	411921/2024
LANTOR EMPREENDIMENTOS IMOBILIARIOS LTDA	GBE9544	M.TRANS	709.24.2600826	0001	20/03/2024	428889/2024
LANTOR EMPREENDIMENTOS IMOBILIARIOS LTDA	GBE9544	M.TRANS	709.24.2589720	0001	15/03/2024	423421/2024
LAODIR NAVARRO PEDRO CALCADOS ME	215.142	TFFP/FX	406.24.0528717	0001	27/03/2024	389805/2024
LAP - CLINICA PEDIATRICA LTDA.	323.827	TFFP/FX	406.24.0568224	0001	27/03/2024	407309/2024
LAP DO BRASIL EMPREENDIMENTOS IMOBILIARIOS LTDA	031.103.015.000	CIP	105.24.0271875	0003	29/03/2024	37112/2024
LAPORTE NASCIMENTO COMERCIO DE VEICULOS LTDA	GCL9500	M.TRANS	709.24.2598056	0001	20/03/2024	427526/2024
LAQUILA MOVEIS PLANEJADOS LTDA - ME	226.723	TFFP/FX	406.24.0532383	0001	27/03/2024	391822/2024
LAR DECORADO MAGAZINE LTDA	284.661	TFFP/FX	406.24.0552772	0001	27/03/2024	401309/2024
LAR E OFERTAS COMUNICACOES LTDA	165.811	TFFP/FX	406.24.0515782	0001	27/03/2024	382605/2024
LARA DE MELO LANZA CALDEIRA	338.321	TFFP/FX	406.24.0572318	0001	27/03/2024	408520/2024
LARA SOUZA & SOUZA LOCACOES EIRELI	269.255	TFFP/FX	406.24.0546888	0001	27/03/2024	398747/2024
LARANJA IMPORTADA EMPREENDIMENTOS DIGITAIS LTDA	295.969	TFFP/FX	406.24.0557830	0001	27/03/2024	403449/2024
LARANJEIRA NEGOCIOS DIGITAIS LTDA	303.435	ISSQNSN	430.24.3174672	0001	20/09/2023	411097/2024
LARANJEIRA NEGOCIOS DIGITAIS LTDA	303.435	ISS	292.24.4429381	0001	15/03/2024	375208/2024
LARANJEIRA NEGOCIOS DIGITAIS LTDA	303.435	ISSQNSN	430.24.3174666	0001	22/02/2023	411091/2024
LARANJEIRA NEGOCIOS DIGITAIS LTDA	303.435	ISSQNSN	430.24.3174671	0001	21/08/2023	411096/2024
LARANJEIRA NEGOCIOS DIGITAIS LTDA	303.435	ISSQNSN	430.24.3174665	0001	20/01/2023	411090/2024
LARANJEIRA NEGOCIOS DIGITAIS LTDA	303.435	ISSQNSN	430.24.3174669	0001	20/06/2023	411094/2024
LARANJEIRA NEGOCIOS DIGITAIS LTDA	303.435	ISSQNSN	430.24.3174670	0001	20/07/2023	411095/2024
LARANJEIRA NEGOCIOS DIGITAIS LTDA	303.435	ISSQNSN	430.24.3174668	0001	20/04/2023	411093/2024
LARANJEIRA NEGOCIOS DIGITAIS LTDA	303.435	TFFP/FX	406.24.0561014	0001	27/03/2024	404743/2024
LARANJEIRA NEGOCIOS DIGITAIS LTDA	303.435	ISSQNSN	430.24.3174667	0001	20/03/2023	411092/2024
LARANJEIRA NEGOCIOS DIGITAIS LTDA	303.435	ISSQNSN	430.24.3174664	0001	21/03/2022	411089/2024
LARANJEIRA NEGOCIOS DIGITAIS LTDA	303.435	ISSQNSN	430.24.3174673	0001	20/10/2023	411098/2024
LARANJEIRA NEGOCIOS DIGITAIS LTDA	303.435	ISSQNSN	430.24.3174675	0001	20/12/2023	411100/2024
LARANJEIRA NEGOCIOS DIGITAIS LTDA	303.435	ISSQNSN	430.24.3174674	0001	21/11/2023	411099/2024
LARANJEIRA TREINAMENTOS E NEGOCIOS DIGITAIS LTDA	339.917	TFFP/FX	406.24.0572807	0001	27/03/2024	408674/2024
LARANJEIRAS - COM. AUTO. E SERV.DE LOC. LTDA	116.267	ISS	291.24.4426173	0001	15/03/2024	373817/2024
LARANJEIRAS - COM. AUTO. E SERV.DE LOC. LTDA	116.267	TFFP/FX	406.24.0507846	0001	27/03/2024	378354/2024
LARCKY SOCIEDADE DE CREDITO IMOBILIARIO S/A	024.015.056.599	IPTU	101.24.0160020	0003	15/03/2024	357375/2024
LARI DOCES DICAS EMPREENDIMENTOS DIGITAIS LTDA	338.368	ISS	292.24.4422503	0001	15/03/2024	374938/2024
LARI DOCES DICAS EMPREENDIMENTOS DIGITAIS LTDA	338.368	TFFP/FX	406.24.0572360	0001	27/03/2024	408533/2024
LARI LOGISTICA EIRELI EPP	239.149	TFFP/FX	406.24.0536047	0001	27/03/2024	393736/2024
LARILIV NEGOCIOS IMOBILIARIOS LTDA	162.212	TFFP/FX	406.24.0515076	0001	27/03/2024	382202/2024
LARILOG LOGISTICA INTEGRADA EIRELI - ME	219.373	TFFP/FX	406.24.0530040	0001	27/03/2024	390557/2024
LARINE BASSO GARCIA	BN07827	M.TRANS	709.24.2582828	0001	11/03/2024	420300/2024
LARINI M SANTOS COMERCIO DE PECAS E SERV	EZR0C05	M.TRANS	709.24.2604544	0001	22/03/2024	430449/2024
LARINI M SANTOS COMERCIO DE PECAS E SERV	EZR0C05	M.TRANS	709.24.2567031	0001	06/03/2024	415407/2024
LARINI M SANTOS COMERCIO DE PECAS E SERV	EZR0C05	M.TRANS	709.24.2567187	0001	06/03/2024	415468/2024



LARISSA ALENCAR TARGINO	002.072.050.087	IPTU	101.24.0022127	0003	12/03/2024	347295/2024
LARISSA ALVES BARROS	EDB6880	M.TRANS	709.24.2565102	0001	06/03/2024	414587/2024
LARISSA ARAUJO ALVES FERREIRA	GEV7E00	M.TRANS	709.24.2565418	0001	06/03/2024	414731/2024
LARISSA ARRAES DA SILVA	FVB1154	M.TRANS	709.24.2598164	0001	20/03/2024	427577/2024
LARISSA BASEI ZANGALLI	FDX3108	M.TRANS	709.24.2587529	0001	15/03/2024	422585/2024
LARISSA BATISTA MARTINS DA SILVA	DAX1B51	M.TRANS	709.24.2587536	0001	15/03/2024	422590/2024
LARISSA BEJA	020.076.081.000	IPTU	101.24.0144883	0003	15/03/2024	355993/2024
LARISSA BRUNA ALMEIDA RANGEL	CMK2D48	M.TRANS	709.24.2568497	0001	06/03/2024	416088/2024
LARISSA CAIRES SOUSA	FRL0054	M.TRANS	709.24.2565996	0001	06/03/2024	414997/2024
LARISSA CAROLINA MINUCCI BARACHO	281.256	TFFP/FX	406.24.0551307	0001	27/03/2024	400710/2024
LARISSA CRISTINA BATISTA	258.025	TFFP/FX	406.24.0542725	0001	27/03/2024	396898/2024
LARISSA CRISTINA GENARO	KVB9C82	M.TRANS	709.24.2570254	0001	06/03/2024	416784/2024
LARISSA CRISTINA MIGUEL VIEIRA	025.075.123.040	IPTU	101.24.0169396	0003	17/03/2024	358153/2024
LARISSA CRISTINA SILVA DA CUNHA	DDY8174	M.TRANS	709.24.2596833	0001	20/03/2024	426911/2024
LARISSA CRISTO SOCIEDADE INDIVIDUAL DE ADVOCACIA	298.844	TFFP/FX	406.24.0559040	0001	27/03/2024	403950/2024
LARISSA CROTT POPAZOGLIO	EUC8315	M.TRANS	709.24.2597914	0001	20/03/2024	427453/2024
LARISSA DA SILVA LIMA	FJJ1E85	M.TRANS	709.24.2569738	0001	06/03/2024	416563/2024
LARISSA DANTAS- CONSULT.E ASS. NUTRIC. LTDA ME	253.425	TFFP/FX	406.24.0540999	0001	27/03/2024	396106/2024
LARISSA DANTAS DA SILVA MATTEI	241.657	TFFP/FX	406.24.0536915	0001	27/03/2024	394168/2024
LARISSA DANTAS DOS SANTOS	EKY5249	M.TRANS	709.24.2570238	0001	06/03/2024	416775/2024
LARISSA DIAS DE OLIVEIRA	PP/FUNE	702.24.4000497	0002	26/03/2024	411281/2024	
LARISSA DOS SANTOS NELO	FAX8A25	M.TRANS	709.24.2589574	0001	15/03/2024	423353/2024
LARISSA DOS SANTOS NELO	FAX8A25	M.TRANS	709.24.2605177	0001	22/03/2024	430714/2024
LARISSA EMILIA REZENDE CAMARGO - ME	258.867	TFFP/FX	406.24.0543036	0001	27/03/2024	397046/2024
LARISSA F.CAJANO SERVICOS E TRANSPORTES - ME	221.857	TFFP/FX	406.24.0530831	0001	27/03/2024	391004/2024
LARISSA FERNANDA CATARINO	003.021.045.008	IPTU	101.24.0027633	0003	17/03/2024	347660/2024
LARISSA FERREIRA LOPES	QUT8E22	M.TRANS	709.24.2594179	0001	15/03/2024	425715/2024
LARISSA GONCALVES DOS SANTOS	259.425	TFFP/FX	406.24.0543234	0001	27/03/2024	397149/2024
LARISSA KAROLINE GOMES MONTEIRO	EGF0559	M.TRANS	709.24.2571926	0001	06/03/2024	417562/2024
LARISSA LEAL GONCALVES	FIA1E47	M.TRANS	709.24.2599940	0001	20/03/2024	428404/2024
LARISSA LUCASIN BARBOSA	237.072	TFFP/FX	406.24.0535352	0001	27/03/2024	393387/2024
LARISSA M TEIXEIRA CORDEIRO	EKD6455	M.TRANS	709.24.2600304	0001	20/03/2024	428588/2024
LARISSA MARTINS DOS SANTOS	GGA1F77	M.TRANS	709.24.2568400	0001	06/03/2024	416038/2024
LARISSA PEREIRA MARCHESI	257.919	TFFP/FX	406.24.0542682	0001	27/03/2024	396879/2024
LARISSA SANTOS DE JESUS	EC09J53	M.TRANS	709.24.2593284	0001	15/03/2024	425250/2024
LARISSA SANTOS DE SOUZA	FRB4H84	M.TRANS	709.24.2593167	0001	15/03/2024	425178/2024
LARISSA SANTOS ROCHA	024.012.064.077	IPTU	101.24.0158985	0003	15/03/2024	357272/2024
LARISSA SILVA DAMACENA	EZV8H92	M.TRANS	709.24.2595146	0001	15/03/2024	426225/2024
LARISSA SILVA DAMACENA	EZV8H92	M.TRANS	709.24.2574424	0001	06/03/2024	418904/2024
LARISSA SIMOES MONTEL	ERR3944	M.TRANS	709.24.2572989	0001	06/03/2024	418114/2024
LARISSA SOUZA BARTHOLOMEU	PRH6F40	M.TRANS	709.24.2592763	0001	15/03/2024	424948/2024
LARISSA TABATA DUARTE	002.054.015.013	IPTU	101.24.0020747	0003	12/03/2024	347167/2024
LARISSA TATIANA VERGUEIRO DE ABREU	001.093.060.000	IPTU	101.24.0014212	0003	12/03/2024	346785/2024
LARISSA ZERLOTINI RIO	DMD9044	M.TRANS	709.24.2589805	0001	15/03/2024	423468/2024
LARSERVICE REFRIGERACAO LTDA ME	159.744	TFFP/FX	406.24.0514612	0001	27/03/2024	381933/2024
LARSHOP MAIS LTDA	338.399	TFFP/FX	406.24.0572385	0001	27/03/2024	408541/2024
LARSHOP MAIS LTDA	338.399	TFFP/FX	406.23.3219968	0003	04/03/2024	375406/2024
LART DO ABC MOV. IND. E COM. DE MOVEIS LTDA EPP	110.071	TFFP/FX	406.24.0507122	0001	27/03/2024	378009/2024
LART MOVEIS DECORACOES LTDA	310.268	TFFP/FX	406.24.0563778	0001	27/03/2024	405795/2024
L'ART MOVELARIA COMERCIO E SERVICOS LTDA	261.210	TFFP/FX	406.24.0543898	0001	27/03/2024	397439/2024
L'ART MOVELARIA COMERCIO E SERVICOS LTDA.	261.205	TFFP/FX	406.24.0543895	0001	27/03/2024	397436/2024
LARYSSA CARVALHO RODRIGUES	512.017.018.073	IPTU	101.24.0221015	0003	12/03/2024	363590/2024
LARYSSA RODRIGUES PASSOS	033.002.250.262	IPTU	101.24.0205479	0003	16/03/2024	361599/2024
LAS VEGAS GAS LTDA	EMO7109	M.TRANS	709.24.2604933	0001	22/03/2024	430588/2024
LASC SERVICOS DE APOIO EIRELI - ME	242.485	TFFP/FX	406.24.0537198	0001	27/03/2024	394311/2024
LASER CONTABIL LTDA - ME	221.759	TFFP/FX	406.24.0530797	0001	27/03/2024	390986/2024
LASER FAST DEPILACAO LTDA	277.316	TFFP/FX	406.24.0549845	0001	27/03/2024	400091/2024
LASER FAST DEPILACAO LTDA	277.316	ISS	292.24.4421043	0001	15/03/2024	374880/2024
LASLO SARAPKA - ESPOLIO	019.029.024.000	IPTU	101.24.0138586	0003	16/03/2024	355434/2024
LASLO SARAPKA - ESPOLIO	019.029.023.000	IPTU	101.24.0138585	0003	16/03/2024	355433/2024
LASLO SARAPKA - ESPOLIO		ISS CC	705.23.2802090	0009	07/03/2024	411673/2024
LASLO SARAPKA - ESPOLIO		ISS CC	705.23.2802088	0009	07/03/2024	411672/2024
LASZLO JOSZEF VALENT	623.413.036.000	IPTUTCE	103.24.0262306	0003	17/03/2024	370755/2024
LATICINIOS BAR E COM. DE AGUAS FLORIDA LTDA. ME	110.584	TFFP/FX	406.24.0507178	0001	27/03/2024	378038/2024
LATICINIOS CENTER LTDA - ME	029.657	TFFP/FX	406.24.0500985	0001	27/03/2024	375672/2024
LATORRE & BISCOLLA ENGENHARIA E COMERCIO LTDA	006.045.105.012	IPTU	101.24.0063978	0003	12/03/2024	350650/2024
LATORRE & BISCOLLA ENGENHARIA E COMERCIO LTDA	006.045.105.013	IPTU	101.24.0063979	0003	12/03/2024	350651/2024
LATORRE & BISCOLLA ENGENHARIA E COMERCIO LTDA	006.045.105.014	IPTU	101.24.0063980	0003	12/03/2024	350652/2024
LATORRE&SILVA EMPREENDIMENTOS IMOBILIARIOS LTDA		ISS CC	705.23.2802560	0009	07/03/2024	411785/2024
LATTA VELHA VEICULOS LTDA	CRK5884	M.TRANS	709.24.2583658	0001	11/03/2024	420739/2024
LAU CHUNG SEK	524.005.006.000	CIP	105.24.0273309	0003	29/03/2024	372217/2024
LAU CHUNG SEK	524.005.003.000	CIP	105.24.0273306	0003	29/03/2024	372214/2024
LAU CHUNG SEK	524.005.004.000	CIP	105.24.0273307	0003	29/03/2024	372215/2024
LAU CHUNG SEK	524.005.005.000	CIP	105.24.0273308	0003	29/03/2024	372216/2024
LAU INTERMEDIACOES VEICULARES LTDA	304.192	TFFP/FX	406.24.0561305	0001	27/03/2024	404859/2024
LAU TIN SEK	524.122.022.000	IPTU	101.24.0235970	0003	15/03/2024	365470/2024
LAU TIN SEK	524.003.001.000	CIP	105.24.0273299	0003	29/03/2024	372212/2024
LAU TIN SEK	524.120.004.000	CIP	105.24.0273440	0003	29/03/2024	372265/2024
LAU TIN SEK	524.122.030.000	IPTU	101.24.0235974	0003	15/03/2024	365473/2024
LAU TIN SEK	524.122.023.000	CIP	105.24.0273450	0003	29/03/2024	372268/2024
LAU TIN SEK	524.122.023.000	IPTU	101.24.0235971	0003	15/03/2024	365471/2024
LAU TIN SEK	524.122.022.000	CIP	105.24.0273449	0003	29/03/2024	372267/2024
LAU TIN SEK	524.120.003.000	CIP	105.24.0273439	0003	29/03/2024	372264/2024
LAU WAI MAN	524.005.008.000	CIP	105.24.0273311	0003	29/03/2024	372219/2024
LAU WAI MAN	524.005.007.000	CIP	105.24.0273310	0003	29/03/2024	372218/2024
LAU WAI MAN	524.107.007.000	CIP	105.24.0273414	0003	29/03/2024	372260/2024
LAU WAI MAN	524.107.007.000	IPTU	101.24.0235698	0003	15/03/2024	365440/2024
LAU WAI MAN	524.005.002.000	CIP	105.24.0273305	0003	29/03/2024	372213/2024
LAUBRE BAR E LANCHES LTDA	187.860	TFFP/FX	406.24.0521173	0001	27/03/2024	385647/2024
LAUDAIR VIEIRA DE SOUZA ME	209.970	TFFP/FX	406.24.0527313	0001	27/03/2024	389044/2024
LAUDECI FERREIRA DANTAS	027.153.002.031	IPTU	101.24.0181085	0003	12/03/2024	359166/2024
LAUDECI MARIA DE MELLO	512.033.001.028	IPTU	101.24.0223538	0003	12/03/2024	363853/2024
LAUDECI BRITO DA SILVA	024.019.137.278	IPTU	101.24.0161158	0003	15/03/2024	357522/2024
LAUDECI CARNEIRO DA SILVA	512.100.063.208	IPTU	101.24.0225088	0003	12/03/2024	364080/2024
LAUDEIRES JOAQUINA DA SILVA	532.318.030.000	IPTU	101.24.0247037	0003	12/03/2024	366968/2024
LAUDELINO ANTONIO DE JESUS	029.012.097.099	IPTU	101.24.0183055	0003	12/03/2024	359328/2024
LAUDELINO FENELON ACOSTA	001.019.024.000	CIP	105.24.0270010	0003	29/03/2024	371340/2024
LAUDELINO FENELON ACOSTA	001.012.050.000	IPTU	101.24.0000981	0003	12/03/2024	346082/2024
LAUDELINO FENELON ACOSTA	001.016.040.047	IPTU	101.24.0001667	0003	12/03/2024	346110/2024
LAUDELINO FENELON ACOSTA	001.019.024.000	IPTU	101.23.2635133	0012	04/03/2024	345321/2024
LAUDELINO PIRES	025.032.026.000	IPTU	101.24.0166389	0003	17/03/2024	357945/2024
LAUDELINO RODRIGUES	028.017.031.000	IPTU	101.24.0181920	0003	12/03/2024	359235/2024
LAUDELINO SOARES DOS SANTOS JUNIOR	219.863	TFFP/FX	406.24.0530187	0001	27/03/2024	390642/2024
LAUDICEIA COELHO FERREIRA	212.558	TFFP/FX	406.24.0528066	0001	27/03/2024	389451/2024

LAUDICEIA FERREIRA BITENCOURT	EWL8532	M.TRANS	709.24.2598899	0001	20/03/2024	427964/2024
LAUDICEIA QUITERIA XAVIER TOLENDATO		ISS CC	705.23.2803889	0009	07/03/2024	412089/2024
LAUDIE PEREIRA DO NASCIMENTO	530.119.006.000	IPTU	101.24.0238399	0003	12/03/2024	365787/2024
LAUDINEI ALVES BRAGA	FCY4590	M.TRANS	709.24.2574849	0001	06/03/2024	419139/2024
LAUDIVAN DA SILVA DINIZ	533.006.005.000	IPTU	101.24.0248696	0003	16/03/2024	367275/2024
LAUDIVAN DA SILVA DINIZ	533.006.005.000	CIP	105.24.0274198	0003	29/03/2024	372591/2024
LAUDIZIO CORREIA PARENTE JUNIOR LTDA	326.828	TFFP/FX	406.24.0568959	0001	27/03/2024	407548/2024
LAUDJANE DOS SANTOS GUEDES	BQU5C47	M.TRANS	709.24.2595263	0001	15/03/2024	426305/2024
LAUDJANE DOS SANTOS GUEDES	BQU5C47	M.TRANS	709.24.2595813	0001	15/03/2024	426631/2024
LAUIR ALVES DE SOUZA	015.094.029.000	IPTU	101.24.0120261	0003	12/03/2024	353951/2024
LAUNCH X STORE NEGOCIOS DIGITAIS LTDA	278.515	TFFP/FX	406.24.0550269	0001	27/03/2024	400277/2024
LAURA AP REPRESENTACOES LTDA	297.976	TFFP/FX	406.24.0558687	0001	27/03/2024	403797/2024
LAURA CARLA VIEIRA CALCADOS E ACESSORIOS EPP	222.360	TFFP/FX	406.24.0530976	0001	27/03/2024	391078/2024
LAURA CRISTINA TAVARES VALLIM	CTO3756	M.TRANS	709.24.2595964	0001	15/03/2024	426718/2024
LAURA DA SILVA GOMES LTDA	301.244	TFFP/FX	406.24.0560032	0001	27/03/2024	404354/2024
LAURA DARRÉ MACORIELLO	FB11760	M.TRANS	709.24.2603622	0001	22/03/2024	430070/2024
LAURA DE SOUZA MENDES - ESPOLIO	622.555.016.000	IPTUTCE	103.24.0261756	0003	17/03/2024	370466/2024
LAURA FERNANDES FIGUEIRA	FGP5B78	M.TRANS	709.24.2565477	0001	06/03/2024	414761/2024
LAURA FRANCELINA DOS SANTOS - ESPOLIO	534.146.009.000	IPTU	101.24.0257051	0003	16/03/2024	368543/2024
LAURA FRANCO BERTI SILVA	010.018.046.039	IPTU	101.24.0088555	0003	15/03/2024	352017/2024
LAURA GARCIA AGGIO	012.026.047.009	IPTU	101.24.0103097	0003	15/03/2024	352787/2024
LAURA LOURENCO MATHEUS	532.106.039.000	IPTU	101.24.0245284	0003	12/03/2024	366696/2024
LAURA MARTINES EVANGELISTA ME	134.900	TFFP/FX	406.24.0510498	0001	27/03/2024	379655/2024
LAURA MISSURA BROCARDI	002.012.071.000	IPTU	101.24.0017015	0003	12/03/2024	346938/2024
LAURA NICOLINA MOREIRA	033.074.015.000	IPTU	101.24.0208958	0003	16/03/2024	361926/2024
LAURA PACHECO ROCHA - ESPOLIO	031.007.035.000	IPTU	101.24.0194342	0003	17/03/2024	360302/2024
LAURA RIBEIRO QUINELLO	184.410	TFFP/FX	406.24.0520223	0001	27/03/2024	385099/2024
LAURA RODRIGUES FERNANDES	003.096.001.095	IPTU	101.24.0035967	0003	17/03/2024	348580/2024
LAURA RODRIGUES UCHOA	184.544	TFFP/FX	406.24.0520262	0001	27/03/2024	385123/2024
LAURA SILVA PANZICA	534.621.010.000	IPTU	101.24.0258509	0003	16/03/2024	368898/2024
LAURA SPINOLA COELHO	EZK1C40	M.TRANS	709.24.2602209	0001	20/03/2024	429675/2024
LAUREANO MATERIAIS PARA CONSTRUCAO LTDA - ME	212.921	TFFP/FX	406.24.0528193	0001	27/03/2024	389518/2024
LAURECI APARECIDA ALVES SOARES	DUU6437	M.TRANS	709.24.2597553	0001	20/03/2024	427277/2024
LAUREN EMPREENDIMENTOS DIGITAIS LTDA	306.996	TFFP/FX	406.24.0562421	0001	27/03/2024	405309/2024
LAURENTINO CRUZ	006.084.001.000	IPTU	101.24.0066672	0003	12/03/2024	350895/2024
LAURENTINO CRUZ	006.084.001.000	CIP	105.24.0270518	0003	29/03/2024	371441/2024
LAURI MARTIN BIANCO	029.012.020.000	IPTU	101.24.0182655	0003	12/03/2024	359285/2024
LAURIANE SANTIAGO PEREZ	214.702	TFFP/FX	406.24.0528572	0001	27/03/2024	389728/2024
LAURIJET SERVICOS DE DISTRIB. E LOGISTICA LT ME	177.331	ISS	292.24.4429483	0001	15/03/2024	375218/2024
LAURIJET SERVICOS DE DISTRIB. E LOGISTICA LT ME	177.331	TFFP/FX	406.24.0518407	0001	27/03/2024	384032/2024
LAURILENE FONSECA DA CONCEICAO DE JESUS	030.163.005.000	IPTU	101.24.0193933	0003	16/03/2024	360262/2024
LAURIMAR DA COSTA	020.006.001.170	IPTU	101.24.0141061	0003	15/03/2024	355642/2024
LAURIMAR DOS SANTOS BARBOSA	167.728	TFFP/FX	406.24.0516163	0001	27/03/2024	382818/2024
LAURIMAR LISBOA TEZOLIM	512.042.018.000	IPTU	101.24.0223859	0003	12/03/2024	363902/2024
LAURINDA CARVALHO PEREIRA DA SILVA ME	095.280	TFSANIT	407.24.0258009	0002	27/03/2024	408915/2024
LAURINDA CARVALHO PEREIRA DA SILVA ME	095.280	TFFP/FX	406.24.0505228	0001	27/03/2024	377119/2024
LAURINDA GONCALVES COELHO	FJQ1F15	M.TRANS	709.24.2609057	0001	22/03/2024	432874/2024
LAURINDA GONCALVES COELHO	FJQ1F15	M.TRANS	709.24.2585059	0001	15/03/2024	421390/2024
LAURINDA TEZEDOR	001.064.022.144	IPTU	101.24.0010438	0003	12/03/2024	346560/2024
LAURINDO GONCALVES DA SILVA	032.060.049.000	IPTU	101.24.0202671	0003	17/03/2024	361139/2024
LAURINDO GONCALVES DA SILVA	032.060.018.000	IPTU	101.24.0202638	0003	17/03/2024	361135/2024
LAURINDO GONCALVES DA SILVA	032.060.017.000	IPTU	101.24.0202637	0003	17/03/2024	361134/2024
LAURINDO GONCALVES DA SILVA - ESPOLIO	032.060.052.000	IPTU	101.24.0202674	0003	17/03/2024	361141/2024
LAURINDO JOSE DE SOUZA - ESPOLIO	534.148.002.000	IPTU	101.24.0257145	0003	16/03/2024	368563/2024
LAURINDO LOPES DOS SANTOS	016.024.024.000	IPTU	101.24.0124555	0003	12/03/2024	354331/2024
LAURISETE FERREIRA DOS SANTOS	FJV2447	M.TRANS	709.24.2564571	0001	06/03/2024	414321/2024
LAURISTAO LEONEL DA COSTA - ESPOLIO	624.020.008.000	IPTUTCE	103.24.0263030	0003	17/03/2024	371098/2024
LAURITA DA SILVA MATOS	533.003.025.000	IPTU	101.24.0248608	0003	16/03/2024	367243/2024
LAURITA FAUSTINA DE MORAES SOUZA - ESPOLIO		ISS CC	705.23.2804562	0009	07/03/2024	412298/2024
LAURITA LINA DE SOUSA	ELG0H43	M.TRANS	709.24.2607285	0001	22/03/2024	431883/2024
LAURITA LINA DE SOUSA	ELG0H43	M.TRANS	709.24.2592199	0001	15/03/2024	424672/2024
LAURITA MARIA DOS SANTOS		P.PUBL	707.24.0276371	0003	29/03/2024	413859/2024
LAURIZETE MARIA SOUSA DE OLIVEIRA	521.429.116.000	IPTU	101.24.0230508	0003	12/03/2024	364735/2024
LAURO ABRAO DOS SANTOS	530.122.003.000	IPTU	101.24.0238547	0003	12/03/2024	365804/2024
LAURO BARBOSA DE MOURA	006.050.003.054	IPTU	101.24.0064626	0003	12/03/2024	350712/2024
LAURO BATISTA BASTOS	EOA4H75	M.TRANS	709.24.2585610	0001	15/03/2024	421661/2024
LAURO BELUCE	015.094.030.000	IPTU	101.24.0120262	0003	12/03/2024	353952/2024
LAURO CAETANO PINTO	088.098	TFFP/FX	406.24.0504494	0001	27/03/2024	376746/2024
LAURO DE OLIVEIRA ESPOLIO DE	008.060.002.000	IPTU	101.24.0082925	0003	12/03/2024	351716/2024
LAURO DE OLIVEIRA ESPOLIO DE	008.060.002.000	CIP	105.24.0270661	0003	29/03/2024	371465/2024
LAURO JOSE SIMOES	094.690	TFFP/FX	406.24.0505161	0001	27/03/2024	377094/2024
LAURO MARCOS SOARES LOPES	002.054.015.098	IPTU	101.24.0020832	0003	12/03/2024	347174/2024
LAURO RODOLFO ALVES DOS REIS	FQN5D86	M.TRANS	709.24.2600471	0001	20/03/2024	428696/2024
LAURO RODRIGUES	014.007.014.000	IPTU	101.24.0113115	0003	12/03/2024	353368/2024
LAURO SALERA	006.046.067.000	IPTU	101.24.0064141	0003	12/03/2024	350667/2024
LAURO SANTIAGO LOPES JOSE	190.092	TFFP/FX	406.24.0521791	0001	27/03/2024	385993/2024
LAURO TEIXEIRA DIAS	GJP1B66	M.TRANS	709.24.2608005	0001	22/03/2024	432281/2024
LAURYLLANE HOLANDA PSICOLOGIA LTDA	301.483	TFFP/FX	406.24.0560137	0001	27/03/2024	404403/2024
LAVTARO LUDOVICO PUGLISEVICH COSSANI	092.557	TFFP/FX	406.24.0504923	0001	27/03/2024	376960/2024
LAV ASSISTANCE LAVANDERIA LTDA	218.370	TFFP/FX	406.24.0529734	0001	27/03/2024	390388/2024
LAV ASSISTANCE LAVANDERIA LTDA.	211.665	TFFP/FX	406.24.0527801	0001	27/03/2024	389319/2024
LAVA RAPIDO E ESTACIONAMENTO DANTAS 2 LTDA ME	214.560	TFFP/FX	406.24.0528526	0001	27/03/2024	389705/2024
LAVA RAPIDO VORAZ LTDA - ME	212.567	TFFP/FX	406.24.0528071	0001	27/03/2024	389453/2024
LAVALAMPBR NEGOCIOS DIGITAIS LTDA	304.627	TFFP/FX	406.24.0561461	0001	27/03/2024	404920/2024
LAVANDERIA ECO CLEAR LTDA	245.650	TFFP/FX	406.24.0538236	0001	27/03/2024	394828/2024
LAVANDERIA INDUSTRIAL SAO BERNARDO EIREL	FN11G64	M.TRANS	709.24.2599985	0001	20/03/2024	428429/2024
LAVE BEM IND. LAV. PASS. LOC. ROUPAS LT EPP	225.460	TFFP/FX	406.24.0531988	0001	27/03/2024	391625/2024
LAVELUVICI PERFUMARIA E COSMETICOS LTDA	318.565	TFFP/FX	406.24.0566961	0001	27/03/2024	406923/2024
LAVINIA ESPORTE CLUBE	174.299	TFFP/FX	406.24.0517663	0001	27/03/2024	383624/2024
LAVINIA GONCALVES CALDERIA	251.451	TFFP/FX	406.24.0540286	0001	27/03/2024	395791/2024
LAVORIA INCORPORADORA LTDA	005.058.002.000	IPTU	101.24.0053342	0003	12/03/2024	349930/2024
LAVORO ORGANIZACAO CONTABIL LTDA	188.597	TFFP/FX	406.24.0521397	0001	27/03/2024	385780/2024
LAVRAFISIO ATEND.A PACIENTES E FISIOTERAPIA LTDA	312.354	TFFP/FX	406.24.0564751	0001	27/03/2024	406149/2024
LAVRALAB ANALISES CLINICAS ATEND. PACIENTES LTDA	312.364	TFFP/FX	406.24.0564758	0001	27/03/2024	406151/2024
LAWANDA PAES E DOCES LTDA ME	106.223	TFFP/FX	406.24.0506654	0001	27/03/2024	377796/2024
LAWANDA PAES E DOCES LTDA ME	106.223	TFSANIT	407.24.0258132	0002	27/03/2024	408940/2024
LAWRENCE NEVES CARDOSO	EJ0J119	M.TRANS	709.24.2564970	0001	06/03/2024	414508/2024
LAX MEDICAL COM.PRO,P/SAUDE E INS.CIRURGICO LTDA	330.551	TFFP/FX	406.24.0570004	0001	27/03/2024	407860/2024
LAY OUT INDUSTRIAL SERVICOS LTDA	ER15288	M.TRANS	709.24.2597280	0001	20/03/2024	427144/2024
LAYLA ALOMLEH	257.851	TFFP/FX	406.24.0542658	0001	27/03/2024	396869/2024
LAYLA DE FAVERI COSTA VILELA PRODUCOES	322.935	ISS	292.24.4323574	0001	15/01/2024	374460/2024
LAYLA DE FAVERI COSTA VILELA PRODUCOES	322.935	TFFP/FX	406.24.0568016	0001	27/03/2024	407251/2024
LAYS FERNANDES FARIAS	512.100.064.004	IPTU	101.24.0225124	0003	12/03/2024	364090/2024
LAYSE MENDES RIBEIRO LAB.DE PROTESE DENTARIA LTD	322.356	TFFP/FX	406.24.0567817	0001	27/03/2024	407195/2024

LAYZZA CHAVES BARROS	325.102	TFFP/FX	406.24.0568554	0001	27/03/2024	407410/2024
LAZARELLO STORE COMERCIO DE ARTIGOS LTDA	311.407	TFFP/FX	406.24.0564283	0001	27/03/2024	405965/2024
LAZARO ANTONIO SOARES	192.663	TFFP/FX	406.24.0522537	0001	27/03/2024	386432/2024
LAZARO APARECIDO DE OLIVEIRA	031.094.033.000	IPTU	101.24.0197980	0003	17/03/2024	360674/2024
LAZARO CANDIDO	004.058.033.000	IPTU	101.24.0045755	0003	15/03/2024	349388/2024
LAZARO CANDIDO MOREIRA - ESPOLIO	030.127.004.000	IPTU	101.24.0192783	0003	16/03/2024	360162/2024
LAZARO CORREA DOS SANTOS FILHO	102.838	TFFP/FX	406.24.0506198	0001	27/03/2024	377567/2024
LAZARO CUNHA OLIVEIRA DESIGN LTDA	205.310	TFFP/FX	406.24.0526079	0001	27/03/2024	388408/2024
LAZARO CUSTODIO	021.032.045.000	IPTU	101.24.0150129	0003	16/03/2024	356539/2024
LAZARO DE ALMEIDA - ESPOLIO	015.035.004.000	IPTU	101.24.0117129	0003	12/03/2024	353697/2024
LAZARO DOS REIS	512.016.001.115	IPTU	101.24.0220894	0003	12/03/2024	363576/2024
LAZARO FERNANDES - ESPOLIO		ISS CC	705.23.2807335	0009	07/03/2024	413234/2024
LAZARO FERREIRA DE SOUZA	522.005.023.000	IPTU	101.24.0231666	0003	12/03/2024	364907/2024
LAZARO FIRMINO	031.052.054.000	IPTU	101.24.0196381	0003	17/03/2024	360487/2024
LAZARO HEITOR DA SILVA	020.076.067.005	IPTU	101.24.0144838	0003	15/03/2024	355989/2024
LAZARO LOCATELLI - ESPOLIO	023.010.055.000	IPTU	101.24.0156116	0003	12/03/2024	357002/2024
LAZARO PAULO SILVA ALVES		ISS CC	705.23.2802452	0009	07/03/2024	411764/2024
LAZARO PEREIRA NUNES TRANSPORTES-ME	157.669	TFFP/FX	406.24.0514238	0001	27/03/2024	381725/2024
LAZARO RODRIGUES	CEU2G16	M.TRANS	709.24.2605424	0001	22/03/2024	430842/2024
LAZAROTTO CORRETORA DE SEGUROS DE VIDA LTDA	295.153	TFFP/FX	406.24.0557441	0001	27/03/2024	403273/2024
LAZINHA GRECCO MUNIZ	033.070.012.000	IPTU	101.24.0208843	0003	16/03/2024	361911/2024
LAZIO ADMINISTRACAO E PARTICIPACOES S/C LTDA	522.200.135.000	IPTU	101.24.0234001	0003	12/03/2024	365149/2024
LAZIO ADMINISTRACAO E PARTICIPACOES S/C LTDA	522.200.138.000	IPTU	101.24.0234003	0003	12/03/2024	365150/2024
LB COMERCIO DE MATERIAIS PARA CONSTRUCAO LTDA	171.131	TFFP/FX	406.24.0516890	0001	27/03/2024	383211/2024
LB DA SILVA PRODUTOS DIGITAIS LTDA	314.730	TFFP/FX	406.24.0565749	0001	27/03/2024	406508/2024
LB DA SILVA PRODUTOS DIGITAIS LTDA	314.730	ISS	292.24.4323561	0001	15/01/2024	374447/2024
LB DOS SANTOS PECAS	290.010	TFFP/FX	406.24.0555165	0001	27/03/2024	402317/2024
LB FASHION COMERCIO DE ROUPAS LTDA	308.414	TFFP/FX	406.24.0562984	0001	27/03/2024	405509/2024
LB SA NEGOCIOS DIGITAIS EIRELI	272.795	TFFP/FX	406.24.0548164	0001	27/03/2024	399333/2024
LB SERVICOS E PRODUTOS DIGITAIS LTDA	312.478	TFFP/FX	406.24.0564808	0001	27/03/2024	406173/2024
LBG SERVICOS DE DIGITACAO LTDA	335.135	TFFP/FX	406.24.0571277	0001	27/03/2024	408205/2024
LBM COM F S E LOCACAO LTDA	GIJ7988	M.TRANS	709.24.2589838	0001	15/03/2024	423483/2024
LBP AMORIM NEGOCIOS DIGITAIS LTDA	291.642	TFFP/FX	406.24.0555891	0001	27/03/2024	402617/2024
LBR TRANSPORTES VENTURA LTDA - ME	242.245	TFFP/FX	406.24.0537125	0001	27/03/2024	394272/2024
LBS EMPREITEIRA DE OBRAS S/C LTDA ME	022.266	TFFP/FX	406.24.0500720	0001	27/03/2024	375622/2024
LBS EVENTOS LOGISTICA LOCACOES E SERVICOS LTDA	203.659	TFFP/FX	406.24.0525626	0001	27/03/2024	388177/2024
LBT SERVICOS MEDICOS LTDA	329.228	TFFP/FX	406.24.0569684	0001	27/03/2024	407764/2024
LC - TECH ASSESSORIA E CONSULTORIA S/C LTDA	136.509	TFFP/FX	406.24.0510734	0001	27/03/2024	379777/2024
LC ADMINISTRACAO DE RESTAURANTES LTDA	275.709	TFFP/FX	406.24.0549256	0001	27/03/2024	399827/2024
LC ADMINISTRACAO DE RESTAURANTES LTDA	294.396	TFFP/FX	406.24.0557134	0001	27/03/2024	403146/2024
LC ADMINISTRACAO DE RESTAURANTES LTDA	274.701	TFFP/FX	406.24.0548883	0001	27/03/2024	399662/2024
LC ADMINISTRACAO DE RESTAURANTES LTDA	274.701	TFSANIT	407.24.0261324	0002	27/03/2024	410062/2024
LC ADMINISTRACAO DE RESTAURANTES LTDA	264.383	TFFP/FX	406.24.0545093	0001	27/03/2024	397956/2024
LC ADMINISTRACAO DE RESTAURANTES LTDA	297.150	TFSANIT	407.24.0261624	0002	27/03/2024	410137/2024
LC ADMINISTRACAO DE RESTAURANTES LTDA	274.706	TFSANIT	407.24.0261325	0002	27/03/2024	410063/2024
LC ADMINISTRACAO DE RESTAURANTES LTDA	274.706	TFFP/FX	406.24.0548886	0001	27/03/2024	399664/2024
LC ADMINISTRACAO DE RESTAURANTES LTDA	297.150	TFFP/FX	406.24.0558326	0001	27/03/2024	403647/2024
LC CAMARGO REPRESENTACOES SS LTDA	174.507	TFFP/FX	406.24.0517711	0001	27/03/2024	383656/2024
LC CLOTHING COMERCIO DE ROUPAS LTDA	303.584	TFFP/FX	406.24.0561071	0001	27/03/2024	404765/2024
LC CONSULTORIA E INTERMEDIACAO DE VEICULOS LTDA	293.212	TFFP/FX	406.24.0556597	0001	27/03/2024	402908/2024
LC CONSULTORIA E INTERMEDIACAO DE VEICULOS LTDA	293.212	ISSQNSN	430.24.3174174	0001	20/03/2023	410672/2024
LC CONSULTORIA E INTERMEDIACAO DE VEICULOS LTDA	293.212	ISSQNSN	430.24.3174219	0001	22/05/2023	410714/2024
LC ENGENHARIA E CONSTRUCOES LTDA	202.367	TFFP/FX	406.24.0525295	0001	27/03/2024	388008/2024
LC LOUREIRO ACESSORIOS ELETRONICOS - ME	245.309	TFFP/FX	406.24.0538111	0001	27/03/2024	394763/2024
LC NEGOCIOS DIGITAIS LTDA	293.986	TFFP/FX	406.24.0556941	0001	27/03/2024	403055/2024
LC PADUA EMPREENDIMENTOS DIGITAIS LTDA	293.506	TFFP/FX	406.24.0556729	0001	27/03/2024	402969/2024
LC PINTURAS MANUT REFORMAS E SERV PREDIAIS LTDA	314.294	TFFP/FX	406.24.0565556	0001	27/03/2024	406446/2024
LC QUALITY CONTROL LTDA	330.596	TFFP/FX	406.24.0570039	0001	27/03/2024	407870/2024
LCA SERVICOS ADMINISTRATIVOS LTDA	298.883	TFFP/FX	406.24.0559062	0001	27/03/2024	403955/2024
LCA TERRAPLANAGEM LTDA	331.953	TFFP/FX	406.24.0570373	0001	27/03/2024	407961/2024
LCA-ASSESSORIA E MEDIACAO EM RELAC. TRABALHISTAS LTDA	170.239	TFFP/FX	406.24.0516703	0001	27/03/2024	383112/2024
LCAPITAL MARKETING DIGITAL - EIRELI	252.609	TFFP/FX	406.24.0540707	0001	27/03/2024	395982/2024
LCB DISTRIBUIDORA DE ALIMENTOS LTDA	EJV2D05	M.TRANS	709.24.2582775	0001	11/03/2024	420268/2024
LCF INDUSTRIA E COMERCIO DE EQUIPAMENTOS PECA	EOM1228	M.TRANS	709.24.2594027	0001	15/03/2024	425627/2024
LCG DIESEL MECANICA E SERVICOS LTDA	313.089	ISS	292.24.4419559	0001	15/03/2024	374817/2024
LCG DIESEL MECANICA E SERVICOS LTDA	313.089	TFFP/FX	406.24.0565048	0001	27/03/2024	406261/2024
LCG DIESEL MECANICA E SERVICOS LTDA	313.089	ISS	291.24.4419560	0001	15/03/2024	373641/2024
LCK LOCADORA DE VEICULOS EIRELI	257.123	TFFP/FX	406.24.0542397	0001	27/03/2024	396742/2024
LCM COMERCIO DE VEICULOS LTDA	323.901	ISS	292.24.4323578	0001	15/01/2024	374464/2024
LCM INFRAESTRUTURA- EIRELI-ME	267.071	TFFP/FX	406.24.0546035	0001	27/03/2024	398352/2024
LCM INSPECOES TECNICAS E TESTES EIRELI	186.292	TFFP/FX	406.24.0520753	0001	27/03/2024	385394/2024
LCN SERVICOS ADMINISTRATIVOS LTDA	291.165	TFFP/FX	406.24.0555671	0001	27/03/2024	402521/2024
LCOR INTERMEDIACAO DE NEGOCIOS LTDA	FVX7184	M.TRANS	709.24.2572191	0001	06/03/2024	417703/2024
LCS GESTAO LTDA	302.129	TFFP/FX	406.24.0560424	0001	27/03/2024	404528/2024
LCS TRANSPORTES LOGISTICA LTDA - ME	232.356	TFFP/FX	406.24.0533781	0001	27/03/2024	392559/2024
LCS TRANSPORTES LTDA	311.268	TFFP/FX	406.24.0564220	0001	27/03/2024	405948/2024
LCW PARTICIPACOES E EMPREENDIMENTOS LTDA	220.385	TFFP/FX	406.24.0530348	0001	27/03/2024	390726/2024
LD ALIMENTOS E SUPLEMENTOS NUTRICIONAIS - EIRELI	281.088	TFFP/FX	406.24.0551247	0001	27/03/2024	400683/2024
LD CARNEIRO GESTAO EMPRESARIAL E CONTABIL - ME'	214.897	TFFP/FX	406.24.0528638	0001	27/03/2024	389768/2024
LD CARNEIRO GESTAO EMPRESARIAL E CONTABIL - ME'	214.897	ISS	292.24.4423361	0001	15/03/2024	374976/2024
LD DE SOUZA NEGOCIOS DIGITAIS LTDA	290.411	ISSQNSN	430.24.3164658	0001	22/02/2023	410345/2024
LD DE SOUZA NEGOCIOS DIGITAIS LTDA	290.411	TFFP/FX	406.24.0555346	0001	27/03/2024	402379/2024
LD DE SOUZA NEGOCIOS DIGITAIS LTDA	290.411	ISSQNSN	430.24.3164185	0001	22/11/2021	410330/2024
LD MODAS E ACESSORIOS LTDA ME	143.945	TFFP/FX	406.24.0511822	0001	27/03/2024	380390/2024
LD SISTEMAS DE ENERGIA E INFORMATICA LTDA	212.173	TFFP/FX	406.24.0527939	0001	27/03/2024	389391/2024
LDC SBC TELECOMUNICACOES LTDA	268.157	TFFP/FX	406.24.0546450	0001	27/03/2024	398556/2024
LDE COMERCIO DE PRODUTOS DE HIGIENE LTDA	335.154	TFFP/FX	406.24.0571294	0001	27/03/2024	408211/2024
LDF COMERCIO E SERVICOS EIRELI.	309.985	TFFP/FX	406.24.0563665	0001	27/03/2024	405752/2024
LDF TRANSPORTES LTDA	308.847	TFFP/FX	406.24.0563171	0001	27/03/2024	405577/2024
LDG TELEINFORMATICA LTDA	106.955	TFFP/FX	406.24.0506742	0001	27/03/2024	377841/2024
LDL MARQUES COMERCIO DE MOVEIS LTDA - ME	228.523	TFFP/FX	406.24.0532671	0001	27/03/2024	391981/2024
LDLW TREINAMENTOS LTDA	339.314	TFFP/FX	406.24.0572619	0001	27/03/2024	408613/2024
LDP PROMOCOES EIRELI	285.275	TFFP/FX	406.24.0553035	0001	27/03/2024	401418/2024
LDS PRESTACAO DE SERVICOS LTDA ME	111.381	TFFP/FX	406.24.0507281	0001	27/03/2024	378096/2024
LDS SOLUTIONS INFORMATICA LTDA	290.474	TFFP/FX	406.24.0555370	0001	27/03/2024	402387/2024
LE BACCHI & COELHO SORVETES E CONGELADOS LTDA	272.520	TFFP/FX	406.24.0548066	0001	27/03/2024	399283/2024
LE CHARME STUDIO DE BELEZA LTDA - ME	255.724	TFFP/FX	406.24.0541869	0001	27/03/2024	396493/2024
LE CHARME STUDIO DE BELEZA LTDA - ME	255.724	TFSANIT	407.24.0260551	0002	27/03/2024	409726/2024
LE CLUB COMERCIO E ALIMENTOS LTDA	336.445	TFFP/FX	406.24.0571699	0001	27/03/2024	408332/2024
LE CONSULTORIA ESPORTIVA LTDA	226.303	TFFP/FX	406.24.0532258	0001	27/03/2024	391762/2024
LE GALDINO PANIFICADORA - EPP	219.740	TFFP/FX	406.24.0530152	0001	27/03/2024	390623/2024
LE GATTE ABC LTDA	308.172	TFFP/FX	406.24.0562877	0001	27/03/2024	405468/2024
LE GONCALVES CONSULTORIA LTDA	303.477	TFFP/FX	406.24.0561030	0001	27/03/2024	404748/2024
LE HIT'S COMERCIO DE DISCOS LTDA-ME	094.206	TFFP/FX	406.24.0505107	0001	27/03/2024	377060/2024



LE MALIE LTDA	326.980	TFFP/FX	406.24.0569075	0001	27/03/2024	407576/2024
LE MARCHE SMART STORE LTDA	294.430	TFFP/FX	406.24.0557150	0001	27/03/2024	403153/2024
LE MOLIN EMPREEND.TURIST.E HOTELEIROS LTDA	023.300	TFFP/FX	406.24.0500757	0001	27/03/2024	375628/2024
LE MOLIN EMPREEND.TURIST.E HOTELEIROS LTDA	023.300	TFSANIT	407.24.0257236	0002	27/03/2024	408778/2024
LE MONTAGENS COMERCIO E INSTAL. INDUSTRIAIS LTDA	252.029	ISS	292.24.4424523	0001	15/03/2024	375030/2024
LE MONTAGENS COMERCIO E INSTALACOES INDUSTRIA	GIV0H12	M.TRANS	709.24.2574757	0001	06/03/2024	419085/2024
LE MORE COMERCIAL DE PECAS E ACESSORIOS LTDA-ME	203.232	TFFP/FX	406.24.0525522	0001	27/03/2024	388120/2024
LE SAC COMERCIAL CENTER COUROS LTDA	096.101	TFFP/FX	406.24.0505323	0001	27/03/2024	377165/2024
LE SAC COMERCIAL CENTER COUROS LTDA	213.962	TFFP/FX	406.24.0528327	0001	27/03/2024	389594/2024
LEA ALVES TRAD	220.717	TFFP/FX	406.24.0530459	0001	27/03/2024	390787/2024
LEA CLELIA LACERDA PEREIRA - ESPOLIO	021.038.041.000	IPTU	101.24.0150352	0003	16/03/2024	356567/2024
LEA PINTOR DE ARRUDA OLIVEIRA	004.109.076.306	IPTU	101.24.0048290	0003	15/03/2024	349566/2024
LEA PINTOR DE ARRUDA OLIVEIRA	269.791	TFFP/FX	406.24.0547083	0001	27/03/2024	398830/2024
LEA PINTOR DE ARRUDA OLIVEIRA	269.791	TFSANIT	407.24.0261246	0002	27/03/2024	410040/2024
LEAD7 AGENCIA DE LANCAMENTOS EIRELI	286.490	TFFP/FX	406.24.0553566	0001	27/03/2024	401664/2024
LEADER SUPPLY IND.COM.IMP.DE INSUMO INDL.LTDA ME	174.014	TFFP/FX	406.24.0517560	0001	27/03/2024	383566/2024
LEADRO PEDROSA COSTA	202.835	TFFP/FX	406.24.0525417	0001	27/03/2024	388066/2024
LEADS SOLUTION COMERCIO E SERVICOS WEB LTDA	273.131	TFFP/FX	406.24.0548317	0001	27/03/2024	399401/2024
LEAF COMERCIAL LTDA	310.503	TFSANIT	407.24.2500054	0002	14/03/2024	410209/2024
LEAF COMERCIAL LTDA	310.503	TFSANIT	407.24.2500053	0002	14/03/2024	410208/2024
LEAF COMERCIAL LTDA	310.503	TFSANIT	407.24.0261766	0002	27/03/2024	410165/2024
LEAF COMERCIAL LTDA	310.503	TFFP/FX	406.24.0563888	0001	27/03/2024	405834/2024
LEAL COMERCIO DE VEICULOS EIRELI	288.906	TFFP/FX	406.24.0554674	0001	27/03/2024	402122/2024
LEAL E GROSSI COWORKING LTDA	283.019	TFFP/FX	406.24.0551995	0001	27/03/2024	400989/2024
LEALDINO NOGUEIRA SANTOS	EAF9H66	M.TRANS	709.24.2587539	0001	15/03/2024	422592/2024
LEAN CONSULTING GROUP LTDA	306.339	TFFP/FX	406.24.0562133	0001	27/03/2024	405188/2024
LEAN CULTURE GESTAO EMPRESARIAL LTDA	167.158	ISS	292.24.4323245	0001	15/01/2024	374166/2024
LEAN CULTURE GESTAO EMPRESARIAL LTDA	167.158	TFFP/FX	406.24.0516056	0001	27/03/2024	382754/2024
LEAN SERVICE LTDA	339.363	TFFP/FX	406.24.0572662	0001	27/03/2024	408627/2024
LEANDERSON MOISES MICHELETO	200.173	TFFP/FX	406.24.0524711	0001	27/03/2024	387708/2024
LEANDERSON MOISES MICHELETO	200.173	ISS	292.24.4323299	0001	15/01/2024	374217/2024
LEANDRA BRITO DE JESUS	002.073.027.323	IPTU	101.24.0023990	0003	12/03/2024	347434/2024
LEANDRA CARPINELLI BIAGGI	296.473	TFFP/FX	406.24.0558056	0001	27/03/2024	403546/2024
LEANDRA DIAS ANDRE MENDES	RJU8G76	M.TRANS	709.24.2596096	0001	15/03/2024	426792/2024
LEANDRO ABREU	521.211.015.000	CIP	105.24.0272873	0003	29/03/2024	372091/2024
LEANDRO ACENCIO SANCHES - ME	231.761	TFFP/FX	406.24.0533597	0001	27/03/2024	392455/2024
LEANDRO AGOSTINHO DE SOUSA SANTOS	GCM1C07	M.TRANS	709.24.2586175	0001	15/03/2024	421906/2024
LEANDRO ALBERTO FUNICELLI LTDA	335.222	TFFP/FX	406.24.0571357	0001	27/03/2024	408231/2024
LEANDRO ALEXANDER RODRIGUES	033.124.051.100	IPTU	101.24.0211519	0003	16/03/2024	362172/2024
LEANDRO ALMEIDA BAGAGINI	166.844	TFFP/FX	406.24.0515985	0001	27/03/2024	382716/2024
LEANDRO ALQUEZAL PEREIRA TRANSPORTES - ME	223.770	TFFP/FX	406.24.0531430	0001	27/03/2024	391333/2024
LEANDRO ALVES CRUZ	190.469	TFFP/FX	406.24.0521914	0001	27/03/2024	386065/2024
LEANDRO ALVES SILVA	003.047.016.537	IPTU	101.24.0032798	0003	17/03/2024	348264/2024
LEANDRO ANASTACIO GOMES	EUZ7523	M.TRANS	709.24.2615825	0001	28/03/2024	433149/2024
LEANDRO ANDRE LOPES	242.977	TFFP/FX	406.24.0537360	0001	27/03/2024	394389/2024
LEANDRO ANDRE LOPES	242.977	TFSANIT	407.24.0260195	0002	27/03/2024	409592/2024
LEANDRO ANGELO DA SILVA	512.100.066.049	IPTU	101.24.0225349	0003	12/03/2024	364144/2024
LEANDRO ANTONIO ARAUJO MASSIMETTI	EQF9217	M.TRANS	709.24.2574388	0001	06/03/2024	418879/2024
LEANDRO ANTONIO KLEIN	264.568	TFFP/FX	406.24.0545148	0001	27/03/2024	397980/2024
LEANDRO APARECIDO CORBANEZI	030.046.119.102	IPTU	101.24.0189914	0003	16/03/2024	359869/2024
LEANDRO APARECIDO DOS SANTOS	261.549	TFFP/FX	406.24.0544021	0001	27/03/2024	397489/2024
LEANDRO APARECIDO SOUSA SILVA	032.075.022.583	IPTU	101.24.0204455	0003	17/03/2024	361494/2024
LEANDRO ARAUJO DOMINGUES	016.015.124.050	IPTU	101.24.0122499	0003	12/03/2024	354141/2024
LEANDRO ARRUDA CAVANHA	DIK5E74	M.TRANS	709.24.2567808	0001	06/03/2024	415703/2024
LEANDRO ARRUDA CAVANHA	003.047.016.517	IPTU	101.24.0032778	0003	20/03/2024	348261/2024
LEANDRO AUGUSTO DA SILVA	DQJ6F17	M.TRANS	709.24.2565775	0001	06/03/2024	414892/2024
LEANDRO AUGUSTO DA SILVA MANUTENCAO AUTOMOTIVA	259.880	TFFP/FX	406.24.0543400	0001	27/03/2024	397225/2024
LEANDRO AUGUSTO FORTUNATO	LKY3D13	M.TRANS	709.24.2572447	0001	06/03/2024	417837/2024
LEANDRO AUGUSTO GALHARDO DE SA	310.626	TFFP/FX	406.24.0563942	0001	27/03/2024	405855/2024
LEANDRO AUGUSTO RODRIGUES MARSOLLA	255.520	TFFP/FX	406.24.0541792	0001	27/03/2024	396458/2024
LEANDRO AUGUSTO VILANOVA	BP56372	M.TRANS	709.24.2607953	0001	22/03/2024	432248/2024
LEANDRO AZEVEDO ESPERANCA	021.043.103.468	IPTU	101.24.0151047	0003	16/03/2024	356617/2024
LEANDRO AZNAR SANTIAGO	231.363	TFFP/FX	406.24.0533480	0001	27/03/2024	392395/2024
LEANDRO BAILON DE FREITAS	255.955	TFFP/FX	406.24.0541965	0001	27/03/2024	396532/2024
LEANDRO BALDARENA	024.012.061.011	IPTU	101.24.0158841	0003	15/03/2024	357253/2024
LEANDRO BARAUNA GENEROSO	019.006.081.002	IPTU	101.24.0136870	0003	16/03/2024	355286/2024
LEANDRO BARAUNA GENEROSO - ME	176.533	TFFP/FX	406.24.0518203	0001	27/03/2024	383917/2024
LEANDRO BARBOSA ATIVO	024.019.131.193	IPTU	101.24.0160770	0003	15/03/2024	357464/2024
LEANDRO BARROS VELOSO	001.036.007.034	IPTU	101.24.0007003	0003	12/03/2024	346365/2024
LEANDRO BATISTA MARTINS	CRM1857	M.TRANS	709.24.2569833	0001	06/03/2024	416601/2024
LEANDRO BATISTA SOARES LBS SERVICOS	216.695	TFFP/FX	406.24.0529210	0001	27/03/2024	390090/2024
LEANDRO BELLINI GUARIZO	161.852	TFFP/FX	406.24.0515003	0001	27/03/2024	382162/2024
LEANDRO BERTONI DE OLIVEIRA	253.134	TFFP/FX	406.24.0540902	0001	27/03/2024	396076/2024
LEANDRO BEZERRA DA SILVA	534.125.044.000	IPTU	101.24.0256146	0003	20/03/2024	368363/2024
LEANDRO BEZERRA SILVA	208.520	TFFP/FX	406.24.0526922	0001	27/03/2024	388828/2024
LEANDRO BIGARAN DEMITROFF	018.064.005.041	IPTU	101.24.0134361	0003	17/03/2024	355083/2024
LEANDRO BORGES DE OLIVEIRA	FOF9B09	M.TRANS	709.24.2587595	0001	15/03/2024	422619/2024
LEANDRO BORGES DE OLIVEIRA	RGK6G55	M.TRANS	709.24.2616718	0001	28/03/2024	433662/2024
LEANDRO BOZI FERREIRA COMERCIO DE VEICULOS LTDA	320.556	TFFP/FX	406.24.0567407	0001	27/03/2024	407081/2024
LEANDRO CAMILO DOS SANTOS	154.008	TFFP/FX	406.24.0513546	0001	27/03/2024	381330/2024
LEANDRO CANCELA DE ARAUJO	FOV2A76	M.TRANS	709.24.2573348	0001	06/03/2024	418313/2024
LEANDRO CANCELA DE ARAUJO	FOV2A76	M.TRANS	709.24.2599627	0001	20/03/2024	428278/2024
LEANDRO CANDIDO - ME	195.901	TFFP/FX	406.24.0523494	0001	27/03/2024	387003/2024
LEANDRO CARDOSO BISPO	183.096	TFFP/FX	406.24.0519863	0001	27/03/2024	384885/2024
LEANDRO CARMINITI	033.124.005.221	IPTU	101.24.0210961	0003	16/03/2024	362110/2024
LEANDRO CARVALHO	097.381	TFFP/FX	406.24.0505529	0001	27/03/2024	377254/2024
LEANDRO CASTILHO MACEDO PENUMATICOS	221.620	TFFP/FX	406.24.0530755	0001	27/03/2024	390964/2024
LEANDRO CAVALCANTE DA SILVA	086.124	TFFP/FX	406.24.0504294	0001	27/03/2024	376658/2024
LEANDRO CAVALCANTE DA SILVA	532.508.050.000	IPTU	101.24.0247734	0003	12/03/2024	367044/2024
LEANDRO CAVALHERI	006.030.048.036	IPTU	101.24.0061816	0003	12/03/2024	350517/2024
LEANDRO CESAR BISAN	309.671	TFFP/FX	406.24.0563533	0001	27/03/2024	405700/2024
LEANDRO CESAR ONESKO BUDNIK	EQF2F56	M.TRANS	709.24.2569539	0001	06/03/2024	416481/2024
LEANDRO CESAR SANTOS LIMA	004.059.013.006	IPTU	101.24.0045788	0003	15/03/2024	349389/2024
LEANDRO CIOLA	005.061.006.173	IPTU	101.24.0054553	0003	12/03/2024	350101/2024
LEANDRO COELHO DE OLIVEIRA	016.015.138.248	IPTU	101.24.0123676	0003	12/03/2024	354252/2024
LEANDRO CORREA DE LARA	FPC8F65	M.TRANS	709.24.2570205	0001	06/03/2024	416758/2024
LEANDRO CORREA GONCALVES	252.515	TFFP/FX	406.24.0540675	0001	27/03/2024	395964/2024
LEANDRO CORREIA DE LIMA	031.001.094.037	IPTU	101.24.0194062	0003	20/03/2024	360271/2024
LEANDRO COSTA DA SILVA	EJA4021	M.TRANS	709.24.2590342	0001	15/03/2024	423739/2024
LEANDRO COUTO SILVA	KME6855	M.TRANS	709.24.2584346	0001	15/03/2024	421013/2024
LEANDRO COUTO SILVA	KME6855	M.TRANS	709.24.2617069	0001	28/03/2024	433879/2024
LEANDRO COUTO SILVA	KME6855	M.TRANS	709.24.2584648	0001	15/03/2024	421195/2024
LEANDRO COUTO SILVA	KME6855	M.TRANS	709.24.2574218	0001	06/03/2024	418768/2024
LEANDRO DA COSTA CESARIO	018.064.005.083	IPTU	101.24.0134403	0003	17/03/2024	355088/2024



LEANDRO DA COSTA FARIAS	003.045.159.122	IPTU	101.23.2779660	0010	27/03/2024	345517/2024
LEANDRO DA COSTA FARIAS	003.045.159.122	IPTU	101.24.0029948	0003	17/03/2024	347864/2024
LEANDRO DA SILVA ARCINO	003.121.008.384	IPTU	101.24.0037968	0003	17/03/2024	348818/2024
LEANDRO DA SILVA ARCINO		ISS CC	705.23.2801754	0009	07/03/2024	411616/2024
LEANDRO DA SILVA ARCINO	026.093.001.000	IPTU	101.24.0175350	0003	12/03/2024	358677/2024
LEANDRO DA SILVA COSTA - RESTAURANTE - ME	228.324	P.PUBL	707.23.2649583	0012	13/03/2024	413696/2024
LEANDRO DA SILVA COSTA - RESTAURANTE - ME	228.324	TFFP/FX	406.24.0532605	0001	27/03/2024	391948/2024
LEANDRO DA SILVA COSTA - RESTAURANTE - ME	228.324	P.PUBL	707.24.2575094	0001	19/03/2024	413982/2024
LEANDRO DA SILVA LOPES	CSN8862	M.TRANS	709.24.2567936	0001	06/03/2024	415774/2024
LEANDRO DA SILVA SANTOS	245.337	TFFP/FX	406.24.0538124	0001	27/03/2024	394771/2024
LEANDRO DA SILVA SILVESTRE LTDA	194.958	TFFP/FX	406.24.0523237	0001	27/03/2024	386841/2024
LEANDRO DA SILVA SOUZA	139.321	TFFP/FX	406.24.0511137	0001	27/03/2024	380001/2024
LEANDRO DA SILVA SPAULLUCCI	263.943	TFFP/FX	406.24.0544927	0001	27/03/2024	397880/2024
LEANDRO DAMAZIO DA SILVA	EMP9024	M.TRANS	709.24.2603285	0001	22/03/2024	429899/2024
LEANDRO DAMIAO DA SILVA	329.851	TFFP/FX	406.24.0569934	0001	27/03/2024	407841/2024
LEANDRO DE ALBUQUERQUE DO NASCIMENTO ME	186.277	TFFP/FX	406.24.0520748	0001	27/03/2024	385392/2024
LEANDRO DE BARROS GABRIEL FIGLIOLIA	233.590	TFFP/FX	406.24.0534210	0001	27/03/2024	392764/2024
LEANDRO DE BORBA	003.121.008.262	IPTU	101.24.0037847	0003	17/03/2024	348804/2024
LEANDRO DE BRITO ALENCAR LTDA	307.818	TFFP/FX	406.24.0562734	0001	27/03/2024	405423/2024
LEANDRO DE JESUS COBRANCAS	299.870	TFFP/FX	406.24.0559464	0001	27/03/2024	404126/2024
LEANDRO DE LIMA CORRAL - ESPOLIO	003.047.012.970	IPTU	101.24.0031246	0003	19/03/2024	348060/2024
LEANDRO DE LIMA COSTA	024.019.167.180	IPTU	101.24.0161942	0003	15/03/2024	357610/2024
LEANDRO DE OLIVEIRA GERBELLI	211.152	TFFP/FX	406.24.0527638	0001	27/03/2024	389234/2024
LEANDRO DE OLIVEIRA GERBELLI	016.038.036.001	IPTU	101.24.0125670	0003	12/03/2024	354409/2024
LEANDRO DE OLIVEIRA SILVA	019.007.026.097	IPTU	101.24.0137103	0003	16/03/2024	355302/2024
LEANDRO DE SOUZA GUSMAO	DUX2A13	M.TRANS	709.24.2597181	0001	20/03/2024	427092/2024
LEANDRO DE SOUZA SERVICOS	246.073	TFFP/FX	406.24.0538387	0001	27/03/2024	394899/2024
LEANDRO DE SOUZA SOARES	003.102.001.029	IPTU	101.24.0036412	0003	17/03/2024	348632/2024
LEANDRO DE SOUZA TEIXEIRA INFORMATICA	282.577	TFFP/FX	406.24.0551802	0001	27/03/2024	400911/2024
LEANDRO DELA TORRE	025.104.052.062	IPTU	101.24.0170430	0003	17/03/2024	358220/2024
LEANDRO DIAS ASSUNCAO MOVEIS - ME	214.212	TFFP/FX	406.24.0528412	0001	27/03/2024	389638/2024
LEANDRO DINIZ DE SOUSA	HAT6A82	M.TRANS	709.24.2589302	0001	15/03/2024	423209/2024
LEANDRO DO AMARAL GUILLAMON	ATF2346	M.TRANS	709.24.2591934	0001	15/03/2024	424542/2024
LEANDRO DO NASCIMENTO CARVALHO	ENL0329	M.TRANS	709.24.2603873	0001	22/03/2024	430195/2024
LEANDRO DOS REIS	267.086	TFFP/FX	406.24.0546043	0001	27/03/2024	398357/2024
LEANDRO DOS SANTOS	PWC2794	M.TRANS	709.24.2603548	0001	22/03/2024	430029/2024
LEANDRO DOS SANTOS DE OLIVEIRA	209.829	TFFP/FX	406.24.0527281	0001	27/03/2024	389024/2024
LEANDRO DOS SANTOS RAMALHO	DSB4975	M.TRANS	709.24.2583306	0001	11/03/2024	420551/2024
LEANDRO EDILON BALDIN GOLGATTO TRANSPORTES ME	152.231	TFFP/FX	406.24.0513238	0001	27/03/2024	381164/2024
LEANDRO ELISON DA SILVA - ME	212.569	TFFP/FX	406.24.0528072	0001	27/03/2024	389454/2024
LEANDRO ESTEVAM PINHEIRO	FJV8D25	M.TRANS	709.24.2608427	0001	22/03/2024	432507/2024
LEANDRO FABIO ATTILIO DE PONTE PAIVA		ISS CC	705.23.2803238	0009	07/03/2024	411940/2024
LEANDRO FERNANDES SANTOS	239.010	TFFP/FX	406.24.0535993	0001	27/03/2024	393719/2024
LEANDRO FEROLA	EMP6881	M.TRANS	709.24.2571973	0001	06/03/2024	417587/2024
LEANDRO FERRAZ		P.PUBL	707.24.0276297	0003	29/03/2024	413828/2024
LEANDRO FERREIRA	021.007.088.376	IPTU	101.24.0148891	0003	16/03/2024	356445/2024
LEANDRO FERREIRA ALVES	183.654	TFFP/FX	406.24.0520016	0001	27/03/2024	384979/2024
LEANDRO FERREIRA DA SILVA	EIV7I43	M.TRANS	709.24.2587039	0001	15/03/2024	422339/2024
LEANDRO FERREIRA DA SILVA	FSN3E84	M.TRANS	709.24.2607811	0001	22/03/2024	432166/2024
LEANDRO FERREIRA LIMA	017.024.056.023	IPTU	101.24.0128687	0003	12/03/2024	354619/2024
LEANDRO FIGUEIREDO DE MELLO TRANSPORTES - ME	203.015	TFFP/FX	406.24.0525471	0001	27/03/2024	388096/2024
LEANDRO FINOCHIO DA SILVA	AYS4D23	M.TRANS	709.24.2603402	0001	22/03/2024	429961/2024
LEANDRO FRANCISCO DOS SANTOS	003.047.016.969	IPTU	101.24.0033228	0003	17/03/2024	348324/2024
LEANDRO FRANCISCO GONCALVES	CVL3985	M.TRANS	709.24.2603500	0001	22/03/2024	430002/2024
LEANDRO FRANCISCO ROCHA	FQU1569	M.TRANS	709.24.2600203	0001	20/03/2024	428536/2024
LEANDRO G. DE ARAUJO CONS. EM TEC.DA INF. LTDA	305.565	TFFP/FX	406.24.0561843	0001	27/03/2024	405069/2024
LEANDRO GAGLIARDI HATAKA	004.027.054.011	IPTU	101.24.0041462	0003	15/03/2024	349097/2024
LEANDRO GARCIA LAURI - ESPOLIO	030.151.048.042	IPTU	101.24.0193560	0003	16/03/2024	360228/2024
LEANDRO GAZZITO FRANZINI	246.177	TFFP/FX	406.24.0538422	0001	27/03/2024	394916/2024
LEANDRO GEORGE ANGELO	DZP1E07	M.TRANS	709.24.2583353	0001	11/03/2024	420575/2024
LEANDRO GEORGE ANGELO	DZP1E07	M.TRANS	709.24.2616228	0001	28/03/2024	433383/2024
LEANDRO GEORGE ANGELO	DZP1E07	M.TRANS	709.24.2571728	0001	06/03/2024	417444/2024
LEANDRO GEORGE ANGELO	DZP1E07	M.TRANS	709.24.2593769	0001	15/03/2024	425493/2024
LEANDRO GERAUD	027.153.002.067	IPTU	101.24.0181121	0003	12/03/2024	359170/2024
LEANDRO GOMES DOS SANTOS	GAN3J37	M.TRANS	709.24.2598159	0001	20/03/2024	427574/2024
LEANDRO GONCALVES MANUTENCAO ME	173.906	TFFP/FX	406.24.0517535	0001	27/03/2024	383552/2024
LEANDRO GONCALVES RIBEIRO	104.113	TFFP/FX	406.24.0506382	0001	27/03/2024	377653/2024
LEANDRO GRANDIZOLI MACORANO	018.011.143.000	IPTU	101.24.0130600	0003	17/03/2024	354730/2024
LEANDRO GRANDIZOLI MACORANO	018.011.136.000	IPTU	101.24.0130595	0003	17/03/2024	354729/2024
LEANDRO GUEDES DA SILVA	016.015.121.130	IPTU	101.24.0121867	0003	12/03/2024	354076/2024
LEANDRO GUNDIM MATIAS	AHO6G06	M.TRANS	709.24.2608071	0001	22/03/2024	432317/2024
LEANDRO GUSTAVO CELESTINO DA SILVA	GIO6707	M.TRANS	709.24.2586717	0001	15/03/2024	422183/2024
LEANDRO HENRIQUE PAULINO	534.127.062.000	IPTU	101.24.0256308	0003	16/03/2024	368406/2024
LEANDRO HENRIQUE PEREIRA DE OLIVEIRA	GAT5495	M.TRANS	709.24.2570412	0001	06/03/2024	416866/2024
LEANDRO HENRIQUE SANTOS SALINA	QXK6F42	M.TRANS	709.24.2605699	0001	22/03/2024	430997/2024
LEANDRO JOSE DA SILVA	230.309	TFFP/FX	406.24.0533145	0001	27/03/2024	392225/2024
LEANDRO JOSE DA SILVA	014.019.021.033	IPTU	101.24.0113299	0003	12/03/2024	353385/2024
LEANDRO JOSE DE MATOS	QNK4481	M.TRANS	709.24.2601814	0001	20/03/2024	429419/2024
LEANDRO JOSE DE PAULA	015.036.168.000	IPTU	101.24.0117231	0003	12/03/2024	353702/2024
LEANDRO JOSE NASCIMENTO DOS SANTOS	ERG5E68	M.TRANS	709.24.2587026	0001	15/03/2024	422334/2024
LEANDRO JOSE TIROL	CXV9606	M.TRANS	709.24.2587578	0001	15/03/2024	422611/2024
LEANDRO JOSE TIROL	033.002.204.003	IPTU	101.24.0205173	0003	16/03/2024	361572/2024
LEANDRO JOSE TIROL - ME	252.403	TFFP/FX	406.24.0540627	0001	27/03/2024	395935/2024
LEANDRO JOSE TIROL - ME	252.403	TFSANIT	407.24.0260399	0002	27/03/2024	409661/2024
LEANDRO JUNIOR DE ARAUJO	YID4D56	M.TRANS	709.24.2603984	0001	22/03/2024	430252/2024
LEANDRO LEMES DA SILVA	DXB8F30	M.TRANS	709.24.2591606	0001	15/03/2024	424385/2024
LEANDRO LEMES DE ALMEIDA	177.934	TFFP/FX	406.24.0518554	0001	27/03/2024	384121/2024
LEANDRO LEONARDO DOS SANTOS	268.136	TFFP/FX	406.24.0546438	0001	27/03/2024	398551/2024
LEANDRO LIMA DA CRUZ	ELN4857	M.TRANS	709.24.2573124	0001	06/03/2024	418182/2024
LEANDRO LOPES	208.410	TFFP/FX	406.24.0526888	0001	27/03/2024	388811/2024
LEANDRO LUIGI	FPA7E15	M.TRANS	709.24.2581191	0001	11/03/2024	419450/2024
LEANDRO LUIS DE OLIVEIRA	239.392	TFFP/FX	406.24.0536129	0001	27/03/2024	393774/2024
LEANDRO LUIS GRANA COSTA	FGF0418	M.TRANS	709.24.2616936	0001	28/03/2024	433797/2024
LEANDRO LUIS ROSA	FPY2B44	M.TRANS	709.24.2607325	0001	22/03/2024	431907/2024
LEANDRO MADEIRA PAIXAO	DIB1260	M.TRANS	709.24.2583157	0001	11/03/2024	420452/2024
LEANDRO MADUREIRA DA COSTA	003.122.001.172	IPTU	101.24.0038185	0003	17/03/2024	348842/2024
LEANDRO MARCEL CANOS	FWH6595	M.TRANS	709.24.2592210	0001	15/03/2024	424677/2024
LEANDRO MARTINS	233.619	TFFP/FX	406.24.0534226	0001	27/03/2024	392772/2024
LEANDRO MENDES DA SILVA	003.115.001.175	IPTU	101.24.0037380	0003	17/03/2024	348744/2024
LEANDRO MITSURU TAKAHASHI	291.381	TFFP/FX	406.24.0555763	0001	27/03/2024	402562/2024
LEANDRO MONTEIRO DIAS MAIA	OQH0G89	M.TRANS	709.24.2574631	0001	06/03/2024	419022/2024
LEANDRO MONTEIRO DIAS MAIA	OQH0G89	M.TRANS	709.24.2574629	0001	06/03/2024	419020/2024
LEANDRO MORAIS ROCHA	PYD5636	M.TRANS	709.24.2589759	0001	15/03/2024	423446/2024
LEANDRO MOREIRA DE SOUSA	EGG6F29	M.TRANS	709.24.2606231	0001	22/03/2024	431301/2024

LEANDRO MOURA DA SILVA	EKL5J18	M.TRANS	709.24.2570535	0001	06/03/2024	416918/2024
LEANDRO MUNHOZ DA CUNHA ESTACIONAMENTO -ME.	073.197	TFFP/FX	406.24.0503307	0001	27/03/2024	376281/2024
LEANDRO NAZARENO NOVAES	512.033.001.016	IPTU	101.24.0223526	0003	12/03/2024	363850/2024
LEANDRO NEVES - ME	151.901	TFFP/FX	406.24.0513175	0001	27/03/2024	381135/2024
LEANDRO NOE PEREZ DOS SANTOS	DRF2199	M.TRANS	709.24.2604438	0001	22/03/2024	430417/2024
LEANDRO NOGUEIRA DE ASSIS	023.008.025.061	IPTU	101.24.0155461	0003	12/03/2024	356953/2024
LEANDRO NUNES MARTINIANO		ISS CC	705.23.3207541	0004	25/03/2024	413642/2024
LEANDRO NUNES ROZAS DE PAULA CYRILLO	005.011.032.270	IPTU	101.24.0050548	0003	12/03/2024	349685/2024
LEANDRO OLIVEIRA DE ALMEIDA	191.759	TFFP/FX	406.24.0522287	0001	27/03/2024	386277/2024
LEANDRO ORTIZ SANCHES	001.037.073.130	IPTU	101.24.0007479	0003	12/03/2024	346384/2024
LEANDRO PAHIN DE AGUIAR	261.552	TFFP/FX	406.24.0544022	0001	27/03/2024	397490/2024
LEANDRO PANUCCI DOS REIS	030.155.009.000	IPTU	101.24.0193743	0003	16/03/2024	360239/2024
LEANDRO PASCHOAL	GBY8B14	M.TRANS	709.24.2599478	0001	20/03/2024	428214/2024
LEANDRO PAULINO FERRARESI	184.774	TFFP/FX	406.24.0520314	0001	27/03/2024	385155/2024
LEANDRO PENA MANTOVANI	289.204	TFFP/FX	406.24.0554799	0001	27/03/2024	402173/2024
LEANDRO PEREIRA CORREIA	021.043.103.044	IPTU	101.24.0150625	0003	16/03/2024	356581/2024
LEANDRO PEREIRA DA SILVA	DSW7109	M.TRANS	709.24.2586953	0001	15/03/2024	422293/2024
LEANDRO PEREIRA DE BRITO	267.038	TFFP/FX	406.24.0546026	0001	27/03/2024	398346/2024
LEANDRO PEREIRA TAVARES	202.156	TFFP/FX	406.24.0525245	0001	27/03/2024	387984/2024
LEANDRO PEsSETTI - ME	246.748	TFFP/FX	406.24.0538624	0001	27/03/2024	395011/2024
LEANDRO PONTES GUSMAO	GJP9D12	M.TRANS	709.24.2570064	0001	06/03/2024	416697/2024
LEANDRO PORTO DOS SANTOS	235.361	TFFP/FX	406.24.0534799	0001	27/03/2024	393101/2024
LEANDRO PRADO MOYA RODRIGUES	COY2369	M.TRANS	709.24.2606721	0001	22/03/2024	431598/2024
LEANDRO RAMOS DE ASSIS	212.692	TFFP/FX	406.24.0528113	0001	27/03/2024	389477/2024
LEANDRO RENATO DOS SANTOS	DC05503	M.TRANS	709.24.2607003	0001	22/03/2024	431726/2024
LEANDRO RIBEIRO	134.737	MULTA	704.24.2528426	0001	05/03/2024	411389/2024
LEANDRO RIBEIRO BRAGA	512.022.133.000	IPTU	101.24.0221670	0003	12/03/2024	363647/2024
LEANDRO RIBEIRO DOS SANTOS	FKA2049	M.TRANS	709.24.2606717	0001	22/03/2024	431595/2024
LEANDRO RIBEIRO ROCHA	ENS7174	M.TRANS	709.24.2606826	0001	22/03/2024	431639/2024
LEANDRO RICARDO FERNANDES ORDUNA	521.601.074.000	IPTU	101.24.0231033	0003	12/03/2024	364835/2024
LEANDRO RICCI	149.792	TFFP/FX	406.24.0512806	0001	27/03/2024	380933/2024
LEANDRO ROBERTO BARROS MIGLIOLI - ME	176.501	TFFP/FX	406.24.0518195	0001	27/03/2024	383911/2024
LEANDRO ROCARDO RODRIGUES MALAGO		ISS CC	705.23.2805443	0009	07/03/2024	412593/2024
LEANDRO RODRIGUES JAQUETTA	004.109.076.064	IPTU	101.24.0048048	0003	20/03/2024	349548/2024
LEANDRO RODRIGUES SIQUEIRA	CJA4335	M.TRANS	709.24.2568093	0001	06/03/2024	415864/2024
LEANDRO RODRIGUES SIQUEIRA	238.141	TFFP/FX	406.24.0535707	0001	27/03/2024	393577/2024
LEANDRO ROGERIO VIOLANTE	033.066.059.016	IPTU	101.24.0208699	0003	16/03/2024	361903/2024
LEANDRO ROSSI MESQUITA	219.588	TFFP/FX	406.24.0530105	0001	27/03/2024	390594/2024
LEANDRO RUIZ CONSULTORIA EM TECNOLOGIA	272.778	TFFP/FX	406.24.0548159	0001	27/03/2024	399331/2024
LEANDRO SALES FERREIRA	015.029.026.376	IPTU	101.24.0116914	0003	12/03/2024	353684/2024
LEANDRO SAMBATTI DOS SANTOS	FAK2050	M.TRANS	709.24.2568697	0001	06/03/2024	416183/2024
LEANDRO SANTANA DA SILVA	FHW6947	M.TRANS	709.24.2584643	0001	15/03/2024	421190/2024
LEANDRO SANTOS	332.140	TFFP/FX	406.24.0570479	0001	27/03/2024	407996/2024
LEANDRO SANTOS	019.024.093.039	IPTU	101.24.0138275	0003	16/03/2024	355405/2024
LEANDRO SELAN MARTELINHO DE OURO ME	138.751	TFFP/FX	406.24.0511052	0001	27/03/2024	379945/2024
LEANDRO SEVAROLLI DA SILVA	033.032.061.044	IPTU	101.24.0206703	0003	16/03/2024	361749/2024
LEANDRO SEVAROLLI DA SILVA ME	204.175	TFFP/FX	406.24.0525776	0001	27/03/2024	388249/2024
LEANDRO SHIGUEO LUCENA SATO	197.583	TFFP/FX	406.24.0523962	0001	27/03/2024	387283/2024
LEANDRO SILVA CALDAS	033.099.054.000	IPTU	101.24.0209989	0003	16/03/2024	362028/2024
LEANDRO SILVA DOS SANTOS	279.228	TFFP/FX	406.24.0550517	0001	27/03/2024	400383/2024
LEANDRO SILVA FERREIRA	137.085	TFFP/FX	406.24.0510815	0001	27/03/2024	379820/2024
LEANDRO SIMON MACHADO	209.284	TFFP/FX	406.24.0527123	0001	27/03/2024	388924/2024
LEANDRO SMANIOTTI	154.449	TFFP/FX	406.24.0513630	0001	27/03/2024	381380/2024
LEANDRO SMANIOTTI	521.016.026.000	IPTU	101.24.0226339	0003	12/03/2024	364310/2024
LEANDRO SOARES BUENO	257.638	TFFP/FX	406.24.0542581	0001	27/03/2024	396827/2024
LEANDRO SOUZA BRESSIANINI	534.026.004.000	IPTU	101.24.0254366	0003	16/03/2024	368117/2024
LEANDRO TADEU ALES BERTULUCCI	273.412	TFFP/FX	406.24.0548419	0001	27/03/2024	399450/2024
LEANDRO TADEU RIBEIRO	512.030.003.000	IPTU	101.24.0222870	0003	12/03/2024	363789/2024
LEANDRO TAGLIANETI	016.015.100.078	IPTU	101.24.0121386	0003	12/03/2024	354038/2024
LEANDRO TAKEO TAMAI	GHY9D75	M.TRANS	709.24.2565707	0001	06/03/2024	414863/2024
LEANDRO TAVARES FRANCO	223.791	TFFP/FX	406.24.0531438	0001	27/03/2024	391339/2024
LEANDRO TEIXEIRA DA SILVEIRA	006.004.066.500	IPTU	101.24.0057494	0003	12/03/2024	350290/2024
LEANDRO TEIXEIRA FRANCO TRANSPORTE DE CARGAS -ME	239.354	TFFP/FX	406.24.0536118	0001	27/03/2024	393771/2024
LEANDRO VASCONCELOS SILVA	226.134	TFFP/FX	406.24.0532200	0001	27/03/2024	391735/2024
LEANDRO VESTERMAN CIRILO	MRR2549	M.TRANS	709.24.2605764	0001	22/03/2024	431033/2024
LEANDRO VIZIN VILLARINO	007.011.003.000	IPTU	101.24.0069628	0003	12/03/2024	351118/2024
LEANDRO VIZIN VILLARINO	003.059.082.011	IPTU	101.24.0034705	0003	17/03/2024	348497/2024
LEANDRO XAVIER DA SILVA	GEL3133	M.TRANS	709.24.2593747	0001	15/03/2024	425478/2024
LEANDRO YOSHIO SHIMADA	014.028.004.122	IPTU	101.24.0114094	0003	12/03/2024	353460/2024
LEANDRO ZANIOL - ESPOLIO	002.013.025.001	IPTU	101.24.0017080	0003	12/03/2024	346941/2024
LEANDRO ZANIOL - ESPOLIO	002.013.025.004	IPTU	101.24.0017083	0003	12/03/2024	346944/2024
LEANDRO ZANIOL - ESPOLIO	002.013.025.002	IPTU	101.24.0017081	0003	12/03/2024	346942/2024
LEANDRO ZUIDARXIS	DR07E36	M.TRANS	709.24.2565565	0001	06/03/2024	414802/2024
LEANE SANTANA ME	239.920	TFFP/FX	406.24.0536296	0001	27/03/2024	393858/2024
LEAO & MARCOLINO COM PROD CAMA, MESA E BANH LT M	189.660	TFFP/FX	406.24.0521675	0001	27/03/2024	385934/2024
LEAO DE OURO IMOVEIS E INCORPORACOES LTDA	024.069.006.000	IPTU	101.24.5164375	0003	15/03/2024	369346/2024
LEAO DE OURO IMOVEIS E INCORPORACOES LTDA	024.069.006.000	IPTU	101.23.2938614	0007	19/03/2024	345709/2024
LEAO DE OURO IMOVEIS E INCORPORACOES LTDA	024.069.006.000	IPTU	101.23.2921570	0007	12/03/2024	345694/2024
LEAO DE OURO IMOVEIS E INCORPORACOES LTDA	024.061.039.000	IPTU	101.24.0163746	0003	15/03/2024	357737/2024
LEAO DE OURO IMOVEIS E INCORPORACOES LTDA	024.069.006.000	CIP	105.24.0271142	0003	29/03/2024	371632/2024
LEAO NEGOCIOS IMOBILIARIOS LTDA	319.066	TFFP/FX	406.24.0567075	0001	27/03/2024	406970/2024
LEAOZINHO ORGANIZ.E DECORACOES DE FESTAS LTDA ME	209.241	TFFP/FX	406.24.0527110	0001	27/03/2024	388916/2024
LEAR DO BRASIL IND E COM DE INTERIORES AUTOMO	EWJ5845	M.TRANS	709.24.2594216	0001	15/03/2024	425737/2024
LEAR DO BRASIL IND. COM. INTERIORES AUTOM. LTDA	251.210	TFFP/FX	406.24.0540204	0001	27/03/2024	395750/2024
LEATI & CHACON TRANSPORTES LTDA - EPP	218.383	TFFP/FX	406.24.0529738	0001	27/03/2024	390391/2024
LEATI & FILHA TRANSPORTES LTDA	179.784	TFFP/FX	406.24.0519011	0001	27/03/2024	384391/2024
LEAVE TOUR VIAGENS E TURISMO LTDA	208.837	TFFP/FX	406.24.0527007	0001	27/03/2024	388867/2024
LEBA REPRESENTACOES S/C LTDA ME	042.235	TFFP/FX	406.24.0501616	0001	27/03/2024	375811/2024
LECAROL TRANSPORTES LTDA ME	BYA3H95	M.TRANS	709.24.2596614	0001	20/03/2024	426798/2024
LECAROL TRANSPORTES LTDA ME	BYA3H95	M.TRANS	709.24.2596618	0001	20/03/2024	426801/2024
LECCI HOLDING FAMILIAR LTDA	314.631	TFFP/FX	406.24.0565700	0001	27/03/2024	406487/2024
LECH LESZEK ANTONI	212.648	TFFP/FX	406.24.0528102	0001	27/03/2024	389469/2024
LECHERY OFICIAL LTDA	304.826	TFFP/FX	406.24.0561545	0001	27/03/2024	404951/2024
LECI SILK COMERCIO LTDA-ME	090.437	TFFP/FX	406.24.0504713	0001	27/03/2024	376851/2024
LECIO BESERRA DE MENESES	174.522	TFFP/FX	406.24.0517717	0001	27/03/2024	383660/2024
LECORP EMPREENDIMENTOS DIGITAIS LTDA	305.675	TFFP/FX	406.24.0561878	0001	27/03/2024	405084/2024
LED COMPANY ELETRONICOS LTDA ME	190.644	TFFP/FX	406.24.0521970	0001	27/03/2024	386091/2024
LED NEON COMERCIO DE ILUMINACAO LTDA	305.989	TFFP/FX	406.24.0561994	0001	27/03/2024	405134/2024
LED4YOU MARKETING EIRELI - ME	251.670	ISSQNSN	430.24.3174264	0001	20/06/2023	410752/2024
LEDA ARRUDA	DPN3542	M.TRANS	709.24.2603767	0001	22/03/2024	430140/2024
LEDA ARRUDA	DPN3542	M.TRANS	709.24.2615548	0001	28/03/2024	432996/2024
LEDA CRISTINA MOTA DA SILVA	297.701	TFSANIT	407.24.0261633	0002	27/03/2024	410141/2024
LEDA CRISTINA MOTA DA SILVA	297.701	TFFP/FX	406.24.0558575	0001	27/03/2024	403753/2024
LEDA DE MORAIS PAIXAO - USUFRUATUARIO	006.033.003.000	IPTU	101.24.0061980	0003	12/03/2024	350534/2024

LEDA FELICIO		OWL4230	M.TRANS	709.24.2566148	0001	06/03/2024	415066/2024
LEDA ISABEL GOMES	003.023.048.000	IPTU		101.24.0027787	0003	17/03/2024	347671/2024
LEDA MARIA DE ALMEIDA NELO		094.808	TFFP/FX	406.24.0505171	0001	27/03/2024	377098/2024
LEDA MARIA VEZZU PALLEY	008.045.062.000	IPTU		101.24.0081366	0003	12/03/2024	351646/2024
LEDA MARTINS NICOLETTE		249.105	TFFP/FX	406.24.0539433	0001	27/03/2024	395378/2024
LEDA MENDES DE OLIVEIRA		QNB1767	M.TRANS	709.24.2591964	0001	15/03/2024	424557/2024
LEDA RIBEIRO DA VISITACAO		230.887	TFFP/FX	406.24.0533335	0001	27/03/2024	392322/2024
LEDA RIBEIRO DE SOUZA		JOL9490	M.TRANS	709.24.2568626	0001	06/03/2024	416145/2024
LEDIANE MELO DA SILVA	023.053.079.000	IPTU		101.24.0157626	0003	12/03/2024	357129/2024
LEE CHI YIN	032.073.015.000	IPTU		101.24.0203281	0003	17/03/2024	361228/2024
LEE YU CHIN		FLG8545	M.TRANS	709.24.2596743	0001	20/03/2024	426860/2024
LEELAH MARKETING LTDA - ME		194.031	TFFP/FX	406.24.0522929	0001	27/03/2024	386665/2024
LEFA SERVICOS AUTOMOTIVOS LTDA ME		145.235	TFFP/FX	406.24.0512042	0001	27/03/2024	380511/2024
LEFOR RADIOLOGIA E DOCUM.ODONTOLOGICA LTDA-ME		256.809	TFSANIT	407.24.0260596	0002	27/03/2024	409747/2024
LEFOR RADIOLOGIA E DOCUM.ODONTOLOGICA LTDA-ME		256.809	TFFP/FX	406.24.0542267	0001	27/03/2024	396672/2024
LEFOR RADIOLOGIA E DOCUM.ODONTOLOGICA LTDA-ME		256.809	ISS	292.24.4416135	0001	15/03/2024	374574/2024
LEGACY CONSULTORIA EM MARKETING LTDA		272.972	TFFP/FX	406.24.0548244	0001	27/03/2024	399368/2024
LEGACY PARTS IMP COM VAREJ DE PECAS E ACESS LTDA		328.942	TFFP/FX	406.24.0569592	0001	27/03/2024	407733/2024
LEGENDA CAST EMPREENDIMENTOS DIGITAIS LTDA		294.358	TFFP/FX	406.24.0557111	0001	27/03/2024	403134/2024
LEGIAO ANTIALCOOLICA DE SAO BERNARDO DO CAMPO		167.049	TFFP/FX	406.24.0516029	0001	27/03/2024	382740/2024
LEGISA TRANSPORTES RODOV DE CARGAS EIRELI ME		222.872	TFFP/FX	406.24.0531130	0001	27/03/2024	391179/2024
LEGITIMA - IMOVEIS E CONDOMINIOS LTDA.		148.752	TFFP/FX	406.24.0512620	0001	27/03/2024	380841/2024
LEGMA CORRETORA DE SEGUROS E CONSULTORIA LTDA		336.464	TFFP/FX	406.24.0571716	0001	27/03/2024	408339/2024
LEGNANI SERVICOS LTDA		318.603	TFFP/FX	406.24.0566990	0001	27/03/2024	406934/2024
LEI GESTAO PATRIMONIAL E TERC. DE SERV. LTDA-ME		196.775	TFFP/FX	406.24.0523722	0001	27/03/2024	387137/2024
LEIA CRISTINA COSTA BORGES		FKI1125	M.TRANS	709.24.2590219	0001	15/03/2024	423671/2024
LEIA RITSUYO AKAMINE YAMAUCHI	033.124.046.063	IPTU		101.24.0211133	0003	16/03/2024	362125/2024
LEIA SANTOS AMARAL		185.677	TFFP/FX	406.24.0520551	0001	27/03/2024	385285/2024
LEIA TERESA DA SILVA		192.565	TFFP/FX	406.24.0522511	0001	27/03/2024	386412/2024
LEIASB ANUNCIOS EIRELI		256.836	TFFP/FX	406.24.0542280	0001	27/03/2024	396676/2024
LEIDIANE ALMEIDA LEATI	001.066.009.025	IPTU		101.24.0010861	0003	12/03/2024	346592/2024
LEIDIANE ALVES FERREIRA	532.100.095.054	IPTU		101.24.0243907	0003	12/03/2024	366423/2024
LEIDIANE DA SILVA LIMA		DQJ5870	M.TRANS	709.24.2615586	0001	28/03/2024	433017/2024
LEIDIANE DE JESUS CRUZ		271.779	TFFP/FX	406.24.0547774	0001	27/03/2024	399147/2024
LEIDIANE FREITAS DE CARVALHO		DG16H60	M.TRANS	709.24.2602982	0001	22/03/2024	429742/2024
LEIDILAUARA PEREIRA SILVA	532.100.100.064	IPTU		101.24.0244445	0003	12/03/2024	366566/2024
LEIDISNETE MARTINS ANDRELLI	029.061.014.047	IPTU		101.24.0185448	0003	12/03/2024	359521/2024
LEIDY BARBARA POTOMATI	019.049.003.000	IPTU		101.24.0139544	0003	16/03/2024	355510/2024
LEILA ALVES FERREIRA DE ALMEIDA	510.295.001.077	IPTU		101.24.0217379	0003	12/03/2024	362970/2024
LEILA ANTUNES DE CARVALHO	016.015.125.071	IPTU		101.24.0122720	0003	12/03/2024	354162/2024
LEILA APARECIDA DOS SANTOS	016.015.138.316	IPTU		101.24.0123744	0003	12/03/2024	354256/2024
LEILA APARECIDA RODRIGUES		GFP7E85	M.TRANS	709.24.2585362	0001	15/03/2024	421538/2024
LEILA APARECIDA RODRIGUES		GFP7E85	M.TRANS	709.24.2615776	0001	28/03/2024	433120/2024
LEILA ARAUJO DA SILVA		FFC0183	M.TRANS	709.24.2599969	0001	20/03/2024	428420/2024
LEILA BRAGA DA CRUZ	027.153.002.018	IPTU		101.24.0181072	0003	12/03/2024	359165/2024
LEILA BUMBEERS DE OLIVEIRA		AYJ0537	M.TRANS	709.24.2566556	0001	06/03/2024	415243/2024
LEILA CRISTINA NUNES DE SIQUEIRA		DZU5351	M.TRANS	709.24.2593765	0001	15/03/2024	425490/2024
LEILA DE MOURA MIGUEL	534.108.088.000	IPTU		101.24.0255418	0003	16/03/2024	368253/2024
LEILA DINIZ COSTA DA SILVA	033.076.038.000	IPTU		101.24.0209037	0003	16/03/2024	361939/2024
LEILA DOS SANTOS		198.109	TFFP/FX	406.24.0524124	0001	27/03/2024	387384/2024
LEILA EL SAIFI		EYQ7199	M.TRANS	709.24.2582978	0001	11/03/2024	420371/2024
LEILA EL SAIFI		EYQ7199	M.TRANS	709.24.2589230	0001	15/03/2024	423172/2024
LEILA EL SAIFI		EYQ7199	M.TRANS	709.24.2582991	0001	11/03/2024	420375/2024
LEILA FERNANDES DOS SANTOS OTICA - ME		216.171	TFFP/FX	406.24.0529066	0001	27/03/2024	389994/2024
LEILA FERNANDES DOS SANTOS OTICA - ME		216.171	TFSANIT	407.24.0259730	0002	27/03/2024	409409/2024
LEILA FERREIRA	010.036.017.004	IPTU		101.24.0091275	0003	15/03/2024	352125/2024
LEILA FITTIPALDI		QNH5075	M.TRANS	709.24.2615660	0001	28/03/2024	433059/2024
LEILA KASSEM SMIDI COM TECIDOS ARMAR GERAL LTDA		315.024	TFFP/FX	406.24.0565892	0001	27/03/2024	406561/2024
LEILA LUCIA RAMOS		DFX8408	M.TRANS	709.24.2583623	0001	11/03/2024	420723/2024
LEILA MACHADO ROBERT SUAREZ	013.013.043.003	IPTU		101.24.0109313	0003	12/03/2024	353131/2024
LEILA MARIA DO NASCIMENTO GAVIOLI		EYG2G69	M.TRANS	709.24.2585966	0001	15/03/2024	421812/2024
LEILA MOLINA DE ALMEIDA	512.027.039.000	IPTU		101.24.0222293	0003	12/03/2024	363707/2024
LEILA PEREIRA DE LIMA DOS SANTOS	021.007.087.041	IPTU		101.24.0148048	0003	16/03/2024	356379/2024
LEILA REGINA DA SILVA		216.986	TFFP/FX	406.24.0529293	0001	27/03/2024	390144/2024
LEILA SAVANE BRITO NEGOCIOS DIGITAIS LTDA		293.015	TFFP/FX	406.24.0556516	0001	27/03/2024	402872/2024
LEILA SILVA GAMA MALAVOLTA		196.564	TFFP/FX	406.24.0523678	0001	27/03/2024	387111/2024
LEILA TRINIDADE CONDE - VIAGENS - ME		211.151	TFFP/FX	406.24.0527637	0001	27/03/2024	389233/2024
LEILA WISTEFELT ALBERGARIA PARO		102.518	TFFP/FX	406.24.0506156	0001	27/03/2024	377547/2024
LEILA YOUSSEF EL ORRA		FNR9773	M.TRANS	709.24.2569603	0001	06/03/2024	416510/2024
LEILANE MAPA DA SILVA		DZ0586	M.TRANS	709.24.2601318	0001	20/03/2024	429156/2024
LEILDA ALVES MOREIRA		FSD2H57	M.TRANS	709.24.2573320	0001	06/03/2024	418293/2024
LEILIANE CARDOSO		FXF7J97	M.TRANS	709.24.2598204	0001	20/03/2024	427597/2024
LEILIANE DE SOUZA TELLES		184.793	TFFP/FX	406.24.0520319	0001	27/03/2024	385160/2024
LEILIANE DE SOUZA TELLES		185.693	TFFP/FX	406.24.0520558	0001	27/03/2024	385290/2024
LEILIANE OLIVEIRA BORGES		256.298	TFFP/FX	406.24.0542091	0001	27/03/2024	396588/2024
LEILIANE RODRIGUES GOMES	003.127.006.000	IPTU		101.24.0038705	0003	17/03/2024	348894/2024
LEIRIANE SILVA DE OLIVEIRA		GCW7A28	M.TRANS	709.24.2570663	0001	06/03/2024	416967/2024
LEIRIMA ARAUJO COSTA		KXV3J76	M.TRANS	709.24.2595542	0001	15/03/2024	426474/2024
LEIRSON JULIANO DA COSTA		ENV0421	M.TRANS	709.24.2590988	0001	15/03/2024	424092/2024
LEJBA GIL	630.002.001.000	IPTUTCE		103.24.0263565	0003	17/03/2024	371284/2024
LEJBA SOSNOWIK	534.617.016.000	IPTU		101.24.0258432	0003	16/03/2024	368888/2024
LEJBA SOSNOWIK	534.617.016.000	CIP		105.24.0275115	0003	29/03/2024	373102/2024
LEJBA SOSNOWIK ESPOLIO DE	534.617.049.000	CIP		105.24.0275127	0003	29/03/2024	373107/2024
LEJBA SOSNOWIK ESPOLIO DE	534.617.049.000	IPTU		101.24.0258459	0003	16/03/2024	368893/2024
LEKA CONSULTORIA COMERCIAL EIRELI		263.078	TFFP/FX	406.24.0544594	0001	27/03/2024	397737/2024
LEKAEY BEAUTY CABELEIREIROS LTDA ME		216.354	TFFP/FX	406.24.0529113	0001	27/03/2024	390025/2024
LEKELI REPRESENTACOES LTDA - ME		233.255	TFFP/FX	406.24.0534092	0001	27/03/2024	392713/2024
LEKELI REPRESENTACOES LTDA - ME		233.255	ISS	292.24.4427304	0001	15/03/2024	375118/2024
LELIA FERREIRA DE PAULA ARAUJO		FTY4A82	M.TRANS	709.24.2598403	0001	20/03/2024	427709/2024
LELIA MARIA DA SILVA	510.213.040.000	CIP		105.24.0272307	0003	29/03/2024	371849/2024
LELIANA DE SOUSA BARBOSA	002.054.015.264	IPTU		101.24.0020998	0003	12/03/2024	347188/2024
LELIANA DOMINGUES DE ALMEIDA CAPUZZO EIRELI-ME		131.219	TFFP/FX	406.24.0509980	0001	27/03/2024	379379/2024
LELICIO DE SOUZA MIRANDA	001.030.070.013	IPTU		101.24.0005677	0003	12/03/2024	346300/2024
LELIO PEREIRA DE CARVALHO		052.748	TFFP/FX	406.24.0502166	0001	27/03/2024	375961/2024
LELIS ALVES DE OLIVEIRA	521.008.001.038	IPTU		101.24.0226008	0003	12/03/2024	364277/2024
LELLO MULTIMARCAS INTERMEDIACAO DE NEGOCIOS LTDA		186.718	TFFP/FX	406.24.0520871	0001	27/03/2024	385471/2024
LELO CONSULTORIA DE SISTEMAS LTDA		264.982	TFFP/FX	406.24.0545300	0001	27/03/2024	398041/2024
LELU SERVICOS ELETRICOS E COMERCIO LTDA ME		055.833	TFFP/FX	406.24.0502315	0001	27/03/2024	375998/2024
LELUS AUTOMACAO INDUSTRIAL LTDA - EPP		244.817	TFFP/FX	406.24.0537961	0001	27/03/2024	394680/2024
LEMARAN TRANSPORTES LTDA - ME		224.578	TFFP/FX	406.24.0531708	0001	27/03/2024	391484/2024
LEMBREME DESENVOLVIMENTO DE SOFTWARE LTDA		296.197	TFFP/FX	406.24.0557928	0001	27/03/2024	403493/2024
LEMES & FONSECA IMOBILIARIA EIRELI		202.469	TFFP/FX	406.24.0525320	0001	27/03/2024	388017/2024
LEMES REPRESENTACOES LTDA		304.323	TFFP/FX	406.24.0561372	0001	27/03/2024	404887/2024
LEMNI SCATA PROPAGANDA LTDA		194.798	TFFP/FX	406.24.0523186	0001	27/03/2024	386813/2024



LEMONS & AGUIAR CONSULTORIA ECONOMICA E FINANC LT	219.331	TFFP/FX	406.24.0530027	0001	27/03/2024	390550/2024
LEMONS BELLA BOUTIQUE LTDA	295.739	TFFP/FX	406.24.0557731	0001	27/03/2024	403406/2024
LEMONS E LIMA REPRESENTACAO COMERCIAL LTDA	215.804	ISS	292.24.4323329	0001	15/01/2024	374244/2024
LENA CELIA FEITOSA AUTO	533.338.019.000	IPTU	101.24.0253627	0003	23/03/2024	367997/2024
LENA CELIA FEITOSA AUTO	BXM0A90	M.TRANS	709.24.2568185	0001	06/03/2024	415916/2024
LENA TRANSPORTES EIRELI	272.705	TFFP/FX	406.24.0548130	0001	27/03/2024	399314/2024
LENART EDITORACAO ELETRONICA LTDA - ME	231.982	TFFP/FX	406.24.0533669	0001	27/03/2024	392495/2024
LENCO DE OURO COMERCIAL - LTDA	297.878	TFFP/FX	406.24.0558643	0001	27/03/2024	403783/2024
LENDARIOS TOUR EVENTOS LTDA	312.259	TFFP/FX	406.24.0564702	0001	27/03/2024	406127/2024
LENE MARKES RODRIGUES DOS ANJOS	DIV8186	M.TRANS	709.24.2583905	0001	11/03/2024	420886/2024
LENER LOMBA CONSULTORIA LTDA	296.450	TFFP/FX	406.24.0558047	0001	27/03/2024	403542/2024
LENI BALDUINO ROCHA	027.059.035.000	IPTU	101.24.0178103	0003	12/03/2024	358888/2024
LENI DE FATIMA SAS DE CARVALHO	534.128.022.000	IPTU	101.24.0256335	0003	16/03/2024	368414/2024
LENI MARIA LIMA KRAUSE	155.504	TFFP/FX	406.24.0513812	0001	27/03/2024	381493/2024
LENI SILVEIRA	510.100.046.034	IPTU	101.24.0213930	0003	12/03/2024	362537/2024
LENI SOARES DE SOUZA MATOS	FTNOE96	M.TRANS	709.24.2601098	0001	20/03/2024	429037/2024
LENICE APARECIDA GIANNOTTI	013.002.099.000	GAM	802.24.4060965	0001	25/03/2024	434133/2024
LENIEDA LIMA DA ANUNCIACAO OLIVEIRA	STP1J40	M.TRANS	709.24.2603116	0001	22/03/2024	429821/2024
LENILDA BOMFIM SANTOS	CZL3J98	M.TRANS	709.24.2591108	0001	15/03/2024	424102/2024
LENILDA DUARTE DE SOUZA	006.029.070.020	IPTU	101.24.0061465	0003	12/03/2024	350495/2024
LENILSA ESMERALDA DA SILVA	JMH1044	M.TRANS	709.24.2597832	0001	20/03/2024	427411/2024
LENILSON ASSIS SANTOS - ME	210.952	TFFP/FX	406.24.0527587	0001	27/03/2024	389209/2024
LENILSON CHAVES ANTONIO	122.013	TFFP/FX	406.24.0508633	0001	27/03/2024	378729/2024
LENILSON JOAO DA SILVA	DQF8F07	M.TRANS	709.24.2572991	0001	06/03/2024	418116/2024
LENIR NUNES GONCALVES DE CARVALHO	ER2ZB73	M.TRANS	709.24.2582293	0001	11/03/2024	420044/2024
LENIRA BATISTA DE AVILA	530.104.062.000	IPTU	101.24.0237750	0003	12/03/2024	365709/2024
LENIRA DOS S.BARBOSA ROUPAS ME	182.624	TFFP/FX	406.24.0519710	0001	27/03/2024	384796/2024
LENIRA TORRES PLACA	029.020.039.000	IPTU	101.24.0183491	0003	12/03/2024	359371/2024
LENISE ALVES CARDOSO	149.347	TFFP/FX	406.24.0512714	0001	27/03/2024	380887/2024
LENITA CEZAR MOTTA DE SOUZA	019.015.029.032	IPTU	101.24.0137497	0003	16/03/2024	355336/2024
LENITA MARIA DA SILVA	160.876	TFFP/FX	406.24.0514814	0001	27/03/2024	382049/2024
LENITA NASCIMENTO DA SILVA	533.224.051.000	IPTU	101.24.0251510	0003	16/03/2024	367714/2024
LENITA SUZANA RIBEIRO	247.585	TFFP/FX	406.24.0538920	0001	27/03/2024	395132/2024
LENIVAL PEREIRA DA SILVA	532.531.003.205	IPTU	101.24.0248235	0003	12/03/2024	367154/2024
LENIZE DA SILVA ARAUJO DE SANTANA	129.164	TFFP/FX	406.24.0509695	0001	27/03/2024	379224/2024
LENIZETE DA SILVA CARVALHO	521.408.003.000	IPTU	101.24.0229931	0003	12/03/2024	364667/2024
LENO ALVES MEIRA	510.115.006.000	IPTU	101.24.0215220	0003	12/03/2024	362707/2024
LENO WILLIAM MIQUILIN	018.029.079.012	IPTU	101.24.0131803	0003	17/03/2024	354817/2024
LENON RAFAEL SOARES	CYQ3555	M.TRANS	709.24.2602054	0001	20/03/2024	429584/2024
LENON RAFAEL SOARES	CYQ3555	M.TRANS	709.24.2601974	0001	20/03/2024	429523/2024
LENON RAFAEL SOARES	CYQ3555	M.TRANS	709.24.2608742	0001	22/03/2024	432680/2024
LENOX SERVICOS DE COBRANCA LTDA	165.973	TFFP/FX	406.24.0515812	0001	27/03/2024	382620/2024
LENUSIA PEREIRA DE LIMA	243.930	TFFP/FX	406.24.0537672	0001	27/03/2024	394543/2024
LEO AIRES PIMENTA	KZW0814	M.TRANS	709.24.2563615	0001	06/03/2024	414070/2024
LEO GAS S B DO CAMPO LTDA - ME	117.226	TFFP/FX	406.24.0507987	0001	27/03/2024	378420/2024
LEO MORAES TRANSPORTES LTDA	GIU7F53	M.TRANS	709.24.2586803	0001	15/03/2024	422220/2024
LEO MOREIRA SERVICOS DIGITAIS LTDA	304.222	TFFP/FX	406.24.0561322	0001	27/03/2024	404867/2024
LEO RODRIGUES MUNIZ	GIF0B14	M.TRANS	709.24.2616773	0001	28/03/2024	433693/2024
LEO SOARES TECNOLOGIA DE BANCO DE DADOS LTDA	290.591	TFFP/FX	406.24.0555429	0001	27/03/2024	402413/2024
LEO UMBERTO BARBOSA	252.811	TFFP/FX	406.24.0540779	0001	27/03/2024	396020/2024
LEO UNTONE DA SILVA	329.727	TFFP/FX	406.24.0569834	0001	27/03/2024	407810/2024
LEOBINO MARQUES LIMA	DQV3599	M.TRANS	709.24.2590292	0001	15/03/2024	423709/2024
LEOCADIO MONTIBELLER	007.002.031.062	IPTU	101.24.0069394	0003	12/03/2024	351105/2024
LEOCIR DOS REIS	024.012.068.067	IPTU	101.24.0159343	0003	15/03/2024	357319/2024
LEODI BATISTA DIAS PORTOES AUTOMATICOS - ME	189.422	TFFP/FX	406.24.0521619	0001	27/03/2024	385897/2024
LEODINO AVELINO RAMOS	112.627	TFFP/FX	406.24.0507424	0001	27/03/2024	378161/2024
LEODORO CALIXTO - ESPOLIO	521.017.031.000	IPTU	101.24.0226374	0003	12/03/2024	364313/2024
LEODORO CALIXTO - ESPOLIO	ISS CC	705.23.2803750	0009	07/03/2024	412054/2024	
LEODORO CALIXTO - ESPOLIO	022.004.093.000	IPTU	101.24.0153467	0003	12/03/2024	356816/2024
LEOFRAN PEREIRA DE CARVALHO	GEIOG75	M.TRANS	709.24.2567874	0001	06/03/2024	415736/2024
LEOMAR CARVALHO NUNES	211.618	TFFP/FX	406.24.0527786	0001	27/03/2024	389308/2024
LEOMI DOS SANTOS LAURENTINO	281.737	TFFP/FX	406.24.0551464	0001	27/03/2024	400777/2024
LEOMIR SANTOS DE SOUZA	231.018	TFFP/FX	406.24.0533372	0001	27/03/2024	392341/2024
LEOMIRA GAMBINE CARRILHO	CYM6521	M.TRANS	709.24.2586761	0001	15/03/2024	422202/2024
LEON AUGUSTO DE CARVALHO E SILVA	KOO6485	M.TRANS	709.24.2569148	0001	06/03/2024	416331/2024
LEONARD GRAVA	145.378	TFFP/FX	406.24.0512059	0001	27/03/2024	380520/2024
LEONARD GRAVA LTDA	311.484	TFFP/FX	406.24.0564328	0001	27/03/2024	405982/2024
LEONARDIS SAUDE ESTETICA E BEM ESTAR LTDA	331.523	TFFP/FX	406.24.0570309	0001	27/03/2024	407943/2024
LEONARDO ABREU E SILVA DE OLIVEIRA	EB06810	M.TRANS	709.24.2606812	0001	22/03/2024	431635/2024
LEONARDO AGOSTINHO DOS SANTOS	315.803	TFFP/FX	406.24.0566218	0001	27/03/2024	406670/2024
LEONARDO ALAN DE SOUZA	020.074.008.047	IPTU	101.24.0144606	0003	15/03/2024	355970/2024
LEONARDO ALEXANDRE FRANCISCO	CKK5131	M.TRANS	709.24.2603507	0001	22/03/2024	430007/2024
LEONARDO ALEXANDRE FRANCISCO	DGD6I43	M.TRANS	709.24.2564954	0001	06/03/2024	414498/2024
LEONARDO ALVES CAMBIUMI	174.718	TFFP/FX	406.24.0517758	0001	27/03/2024	383686/2024
LEONARDO ALVES DE ASSIS SALVO	018.064.005.045	IPTU	101.24.0134365	0003	17/03/2024	355084/2024
LEONARDO ALVES F.SERV.DE LOG.NO TRANSP.CARGAS ME	211.557	TFFP/FX	406.24.0527762	0001	27/03/2024	389298/2024
LEONARDO ALVES RODRIGUES	005.008.013.004	IPTU	101.24.0049712	0003	12/03/2024	349626/2024
LEONARDO AMARAL FERREIRA ENG. E CONST.EIRELI	215.753	TFFP/FX	406.24.0528931	0001	27/03/2024	389918/2024
LEONARDO AMATO	620.036.011.000	IPTU	101.24.0259678	0003	12/03/2024	368994/2024
LEONARDO ANDRADE MATOS	140.313	TFFP/FX	406.24.0511275	0001	27/03/2024	380090/2024
LEONARDO ANDRADE OLIVEIRA	BZC9576	M.TRANS	709.24.2598298	0001	20/03/2024	427658/2024
LEONARDO ANDRE RIBEIRO	234.315	TFFP/FX	406.24.0534452	0001	27/03/2024	392906/2024
LEONARDO ARAUJO DA SILVA	225.320	TFFP/FX	406.24.0531938	0001	27/03/2024	391595/2024
LEONARDO ARAUJO VAZ	016.015.121.232	IPTU	101.24.0121969	0003	12/03/2024	354087/2024
LEONARDO ARRUDA DA SILVA	233.948	TFFP/FX	406.24.0534337	0001	27/03/2024	392838/2024
LEONARDO ATILA DE SOUZA	199.767	TFFP/FX	406.24.0524610	0001	27/03/2024	387657/2024
LEONARDO AYRTON SENNA DOS SANTOS	ESN0888	M.TRANS	709.24.2572758	0001	06/03/2024	417991/2024
LEONARDO BAFFE PERES COSTA	262.412	TFFP/FX	406.24.0544338	0001	27/03/2024	397633/2024
LEONARDO BARILLI	182.175	TFFP/FX	406.24.0519606	0001	27/03/2024	384736/2024
LEONARDO BARROS DIAS	141.438	TFFP/FX	406.24.0511454	0001	27/03/2024	380197/2024
LEONARDO BASTOS	FDR8H14	M.TRANS	709.24.2616782	0001	28/03/2024	433699/2024
LEONARDO BATISTA DA SILVA	PZL2D50	M.TRANS	709.24.2591974	0001	15/03/2024	424563/2024
LEONARDO BELTRAME KRUSS - ME	195.384	TFFP/FX	406.24.0523345	0001	27/03/2024	386909/2024
LEONARDO BEZERRA DOS SANTOS	FRX4E67	M.TRANS	709.24.2563734	0001	06/03/2024	414128/2024
LEONARDO BEZERRA DOS SANTOS	002.074.036.062	IPTU	101.24.0024250	0003	12/03/2024	347461/2024
LEONARDO BEZERRA LEITE	275.742	TFFP/FX	406.24.0549271	0001	27/03/2024	399837/2024
LEONARDO BOTURA NAVARQUI	277.907	TFFP/FX	406.24.0550062	0001	27/03/2024	400185/2024
LEONARDO BRASSOROTO ROCA	PXU1606	M.TRANS	709.24.2606395	0001	22/03/2024	431411/2024
LEONARDO CAMACHO CAVALLIERI	GHP9989	M.TRANS	709.24.2587375	0001	15/03/2024	422513/2024
LEONARDO CAMACHO CAVALLIERI	GHP9989	M.TRANS	709.24.2603878	0001	22/03/2024	430198/2024
LEONARDO CANDIDO DA SILVA	HCR0G51	M.TRANS	709.24.2571162	0001	06/03/2024	417166/2024
LEONARDO CARDOSO FORTUNATO	128.328	TFFP/FX	406.24.0509574	0001	27/03/2024	379159/2024
LEONARDO CARDOSO SILVA	289.906	TFFP/FX	406.24.0555118	0001	27/03/2024	402297/2024
LEONARDO CARLOS FERREIRA - ME	263.834	TFFP/FX	406.24.0544880	0001	27/03/2024	397862/2024



LEONARDO CASTRO FERREIRINHA	CAO6922	M.TRANS	709.24.2590561	0001	15/03/2024	423848/2024
LEONARDO CESAR DA SILVA	NHS9936	M.TRANS	709.24.2574652	0001	06/03/2024	419028/2024
LEONARDO CHAVIER PASQUALOTTO	DV57A36	M.TRANS	709.24.2584558	0001	15/03/2024	421138/2024
LEONARDO COSTA DA SILVA	251.007	TFFP/FX	406.24.0540128	0001	27/03/2024	395712/2024
LEONARDO COSTA DE OLIVEIRA	EBS1579	M.TRANS	709.24.2599065	0001	20/03/2024	428039/2024
LEONARDO COSTA NOGUEIRA		ISS CC	705.23.2801669	0009	07/03/2024	411596/2024
LEONARDO COSTA NOGUEIRA	020.073.044.000	IPTU	101.24.0144474	0003	15/03/2024	355963/2024
LEONARDO CRESPIAN LIMA - ME	235.209	TFFP/FX	406.24.0534752	0001	27/03/2024	393067/2024
LEONARDO CRUZ DA SILVA		ISS CC	705.23.2806646	0009	07/03/2024	413002/2024
LEONARDO DA CONCEICAO MOTA		ISS CC	705.23.3238067	0003	18/03/2024	413652/2024
LEONARDO DA COSTA SANTOS - ME	252.392	TFFP/FX	406.24.0540623	0001	27/03/2024	395932/2024
LEONARDO DA SILVA	DUC6D24	M.TRANS	709.24.2616069	0001	28/03/2024	433296/2024
LEONARDO DA SILVA	GGQ0D55	M.TRANS	709.24.2569243	0001	06/03/2024	416354/2024
LEONARDO DA SILVA CARDOSO APOIO ADMINISTRAT. - ME	232.376	TFFP/FX	406.24.0533789	0001	27/03/2024	392564/2024
LEONARDO DA SILVA SUMI	JCR8A30	M.TRANS	709.24.2587146	0001	15/03/2024	422402/2024
LEONARDO DAMASCENO DOS SANTOS	DUD3D85	M.TRANS	709.24.2582453	0001	11/03/2024	420122/2024
LEONARDO D'ANGELO ALMEIDA - ME	244.870	TFFP/FX	406.24.0537981	0001	27/03/2024	394692/2024
LEONARDO DAS NEVES	003.125.003.000	IPTU	101.24.0038598	0003	17/03/2024	348887/2024
LEONARDO DAVI CARNEIRO	002.054.015.515	IPTU	101.24.0021249	0003	12/03/2024	347219/2024
LEONARDO DE FARIA CANDEU	BCW1211	M.TRANS	709.24.2585559	0001	15/03/2024	421639/2024
LEONARDO DE JESUS OLIVEIRA POLETTTO	003.045.159.243	IPTU	101.24.0030069	0003	17/03/2024	347885/2024
LEONARDO DE JESUS OLIVEIRA POLETTTO	003.045.159.243	IPTU	101.23.2779781	0010	27/03/2024	345539/2024
LEONARDO DE JESUS SIMAO	PX07592	M.TRANS	709.24.2570757	0001	06/03/2024	417005/2024
LEONARDO DE LIMA CANDIDO	PX02E58	M.TRANS	709.24.2572021	0001	06/03/2024	417611/2024
LEONARDO DE MATOS TORRES	GDV9260	M.TRANS	709.24.2585535	0001	15/03/2024	421627/2024
LEONARDO DE OLIVEIRA ALMEIDA	SUV7H32	M.TRANS	709.24.2597298	0001	20/03/2024	427155/2024
LEONARDO DE OLIVEIRA RIBEIRO GOMES	PVP7324	M.TRANS	709.24.2595596	0001	15/03/2024	426507/2024
LEONARDO DE PAULA DA SILVA	HBK7753	M.TRANS	709.24.2591086	0001	15/03/2024	424140/2024
LEONARDO DE PAULA OLIVEIRA	257.941	TFFP/FX	406.24.0542694	0001	27/03/2024	396884/2024
LEONARDO DE SOUZA OLIVETTI - ME	176.072	TFFP/FX	406.24.0518080	0001	27/03/2024	383856/2024
LEONARDO DE SOUZA REYS	002.073.027.360	IPTU	101.24.0024027	0003	12/03/2024	347442/2024
LEONARDO DE SOUZA REYS	FXP2E76	M.TRANS	709.24.2589184	0001	15/03/2024	423146/2024
LEONARDO DE SOUZA SA	286.485	TFFP/FX	406.24.0553564	0001	27/03/2024	401662/2024
LEONARDO DE SOUZA SILVERIO	308.670	ISS	292.24.4323537	0001	15/01/2024	374426/2024
LEONARDO DE SOUZA SILVERIO	308.670	TFFP/FX	406.24.0563081	0001	27/03/2024	405545/2024
LEONARDO DIAS FERNANDES	EY26I09	M.TRANS	709.24.2600167	0001	20/03/2024	428517/2024
LEONARDO DOMINGUES LOURENZO	308.254	TFFP/FX	406.24.0562909	0001	27/03/2024	405481/2024
LEONARDO DOS SANTOS COSTA	217.321	TFFP/FX	406.24.0529381	0001	27/03/2024	390195/2024
LEONARDO DOS SANTOS PEREIRA	EML6G08	M.TRANS	709.24.2574902	0001	06/03/2024	419170/2024
LEONARDO EICHINGER	015.087.069.167	IPTU	101.24.0119419	0003	12/03/2024	353877/2024
LEONARDO F.DE OLIVEIRA SOC.IND.DE ADVOCACIA	299.625	TFFP/FX	406.24.0559354	0001	27/03/2024	404078/2024
LEONARDO FARIAS CAVALCANTI	FCV9H32	M.TRANS	709.24.2596048	0001	15/03/2024	426768/2024
LEONARDO FAZZIO DE OLIVEIRA	FOU8D99	M.TRANS	709.24.2607429	0001	22/03/2024	431964/2024
LEONARDO FEITOSA DA SILVA	032.014.082.000	IPTU	101.24.0201265	0003	17/03/2024	361005/2024
LEONARDO FEITOSA DA SILVA	032.014.081.000	IPTU	101.24.0201264	0003	17/03/2024	361004/2024
LEONARDO FEITOSA DA SILVA	032.014.081.000	CIP	105.24.0271911	0003	29/03/2024	371723/2024
LEONARDO FEITOSA DA SILVA	032.014.082.000	CIP	105.24.0271912	0003	29/03/2024	371724/2024
LEONARDO FEITOSA DA SILVA	187.751	TFFP/FX	406.24.0521152	0001	27/03/2024	385635/2024
LEONARDO FEITOSA DA SILVA TRANSPORTES ME	211.172	TFFP/FX	406.24.0527642	0001	27/03/2024	389235/2024
LEONARDO FELIPE RAIA	322.362	TFFP/FX	406.24.0567821	0001	27/03/2024	407196/2024
LEONARDO FERNANDES DE BARROS BONELLI	195.423	TFFP/FX	406.24.0523360	0001	27/03/2024	386919/2024
LEONARDO FERREIRA ALVES	265.601	TFFP/FX	406.24.0545515	0001	27/03/2024	398134/2024
LEONARDO FERREIRA DE SOUZA NETO	187.234	TFFP/FX	406.24.0521007	0001	27/03/2024	385557/2024
LEONARDO FERREIRA RABELLO	020.115.024.095	IPTU	101.24.0146582	0003	15/03/2024	356203/2024
LEONARDO FERREIRA SILVA	032.075.022.482	IPTU	101.24.0204354	0003	17/03/2024	361471/2024
LEONARDO FERRONATO ALVARES	021.035.058.000	CIP	105.24.0271259	0003	29/03/2024	371606/2024
LEONARDO FERRONATO ALVARES	021.035.058.000	IPTU	101.24.0150252	0003	16/03/2024	356555/2024
LEONARDO FLORENTINO DE MOURA		ISS CC	705.23.2803277	0009	07/03/2024	411952/2024
LEONARDO FRATONI FERREIRA SILVA - ME	244.728	TFFP/FX	406.24.0537938	0001	27/03/2024	394666/2024
LEONARDO FREITAS OLIVEIRA APOIO ADMINISTR. - ME	226.276	TFFP/FX	406.24.0532245	0001	27/03/2024	391755/2024
LEONARDO FURTADO MEDEIROS	FLD7051	M.TRANS	709.24.2566542	0001	06/03/2024	415240/2024
LEONARDO G COUTINHO SERVICOS	RAI2662	M.TRANS	709.24.2569187	0001	06/03/2024	416340/2024
LEONARDO GALVAO	GJA9C89	M.TRANS	709.24.2581860	0001	11/03/2024	419790/2024
LEONARDO GETIRANA SOCIEDADE INDIV. DE ADVOCACIA	336.459	TFFP/FX	406.24.0571111	0001	27/03/2024	408337/2024
LEONARDO GOMES	032.073.062.021	IPTU	101.24.0203325	0003	17/03/2024	361238/2024
LEONARDO GOMES DA SILVA	024.019.167.277	IPTU	101.24.0162039	0003	15/03/2024	357623/2024
LEONARDO GONCALVES ALVES ME	208.028	TFFP/FX	406.24.0526789	0001	27/03/2024	388758/2024
LEONARDO GONCALVES DOS SANTOS	329.146	TFFP/FX	406.24.0569619	0001	27/03/2024	407745/2024
LEONARDO GONCALVES DOS SANTOS	329.146	ISS	292.24.4323589	0001	15/01/2024	374470/2024
LEONARDO GONCALVES DOS SANTOS	329.146	ISS	291.24.4322703	0001	15/09/2023	373438/2024
LEONARDO GORISCH FERREIRA	131.023	TFFP/FX	406.24.0509954	0001	27/03/2024	379365/2024
LEONARDO GRIMALDI GARCIA	025.008.053.078	IPTU	101.24.0165411	0003	17/03/2024	357876/2024
LEONARDO HENRIQUE FRANCO	DYM5H33	M.TRANS	709.24.2592943	0001	15/03/2024	425058/2024
LEONARDO HENRIQUE MACHADO	RGASA10	M.TRANS	709.24.2574696	0001	06/03/2024	419047/2024
LEONARDO HENRIQUE MACHADO	RGASA10	M.TRANS	709.24.2574526	0001	06/03/2024	418972/2024
LEONARDO HENRIQUE MATHEUS LOPES	270.662	TFFP/FX	406.24.0547381	0001	27/03/2024	398970/2024
LEONARDO HENRIQUE SALGADO NAVARRO	EKN8260	M.TRANS	709.24.2615583	0001	28/03/2024	433014/2024
LEONARDO HESSEL FERREIRA	BIO4D12	M.TRANS	709.24.2598716	0001	20/03/2024	427871/2024
LEONARDO HILARIO FANTINI GONCALVES	174.427	TFFP/FX	406.24.0517691	0001	27/03/2024	383641/2024
LEONARDO JALES DE SOUSA	003.047.012.326	IPTU	101.24.0030604	0003	17/03/2024	347972/2024
LEONARDO JOSE DA SILVA	ENW6409	M.TRANS	709.24.2589775	0001	15/03/2024	423453/2024
LEONARDO JOSE DE OLIVEIRA	002.054.015.232	IPTU	101.24.0020966	0003	12/03/2024	347187/2024
LEONARDO JOSE RIBEIRO	210.769	TFFP/FX	406.24.0527539	0001	27/03/2024	389187/2024
LEONARDO LAIA SANTANA	QDC8E98	M.TRANS	709.24.2599316	0001	20/03/2024	428146/2024
LEONARDO LEITE DOS SANTOS	FRH8C07	M.TRANS	709.24.2566090	0001	06/03/2024	415048/2024
LEONARDO LIMA SANTANA	NP20B21	M.TRANS	709.24.2590613	0001	15/03/2024	423874/2024
LEONARDO LIMA SANTANA	NP20B21	M.TRANS	709.24.2584046	0001	11/03/2024	420965/2024
LEONARDO LOPES MATERIAIS PARA CONSTRUCAO LT EPP	200.460	TFFP/FX	406.24.0524789	0001	27/03/2024	387748/2024
LEONARDO LUAN SARTORI	002.028.043.000	IPTU	101.23.3220296	0003	09/03/2024	345985/2024
LEONARDO LUIS DA SILVA	025.117.052.116	IPTU	101.24.0171815	0003	17/03/2024	358322/2024
LEONARDO LUIS DA SILVA	202.768	TFFP/FX	406.24.0525395	0001	27/03/2024	388057/2024
LEONARDO LUIS MACHADO	002.073.026.064	IPTU	101.24.0022951	0003	12/03/2024	347376/2024
LEONARDO LUIS MACHADO PUBLICIDADE - ME	190.903	TFFP/FX	406.24.0522051	0001	27/03/2024	386142/2024
LEONARDO LUIS MACHADO PUBLICIDADE - ME	190.903	ISS	292.24.4416299	0001	15/03/2024	374588/2024
LEONARDO MACHADO XAVIER	511.001.041.004	IPTU	101.24.0218341	0003	15/03/2024	363083/2024
LEONARDO MANTOVANI	FLJ0C56	M.TRANS	709.24.2569716	0001	06/03/2024	416553/2024
LEONARDO MARANHO VITORINO SALGADO	FOUJ020	M.TRANS	709.24.2589687	0001	15/03/2024	423404/2024
LEONARDO MARANHO VITORINO SALGADO	003.047.016.823	IPTU	101.24.0033084	0003	17/03/2024	348303/2024
LEONARDO MARCELINO DA SILVA EIRELI ME	240.105	TFFP/FX	406.24.0536354	0001	27/03/2024	393889/2024
LEONARDO MARCELO TAMIOSO	238.826	TFFP/FX	406.24.0535934	0001	27/03/2024	393690/2024
LEONARDO MARCIANO DA SILVA	FYM3J41	M.TRANS	709.24.2607314	0001	22/03/2024	431899/2024
LEONARDO MARTIN GOMEZ CALERO	FKH3116	M.TRANS	709.24.2585123	0001	15/03/2024	421422/2024
LEONARDO MARTINS BEZERRA	DOU1G07	M.TRANS	709.24.2598890	0001	20/03/2024	427958/2024
LEONARDO MARTINS BEZERRA	DOU1G07	M.TRANS	709.24.2584410	0001	15/03/2024	421055/2024

LEONARDO MARTINS GARCIA	306.495	TFFP/FX	406.24.0562199	0001	27/03/2024	405221/2024
LEONARDO MATHEUS RAPOZO	FAK2684	M.TRANS	709.24.2595609	0001	15/03/2024	426512/2024
LEONARDO MATOS SANTOS	304.860	TFFP/FX	406.24.0561554	0001	27/03/2024	404955/2024
LEONARDO MEDEIROS DA SILVA	099.169	TFFP/FX	406.24.0505739	0001	27/03/2024	377356/2024
LEONARDO MELLO BARBOSA	011.033.113.257	IPTU	101.24.0095655	0003	12/03/2024	352357/2024
LEONARDO MELLO FERREIRA	003.047.016.903	IPTU	101.24.0033162	0003	17/03/2024	348316/2024
LEONARDO NASCIMENTO SILVA FELIX		PP/FUNE	702.23.4013506	0004	15/03/2024	411240/2024
LEONARDO NONATO CABRAL	FKP3089	M.TRANS	709.24.2583719	0001	11/03/2024	420773/2024
LEONARDO OLIVEIRA MELO	FCV9G27	M.TRANS	709.24.2606121	0001	22/03/2024	431235/2024
LEONARDO OLIVEIRA SILVA	OML7G59	M.TRANS	709.24.2582190	0001	11/03/2024	419973/2024
LEONARDO ORTEGA DO NASCIMENTO	013.063.154.003	IPTU	101.24.0112406	0003	12/03/2024	353322/2024
LEONARDO PACHECO BIFFE	GAA8B75	M.TRANS	709.24.2564902	0001	06/03/2024	414468/2024
LEONARDO PAGANI ALVES	CPB6310	M.TRANS	709.24.2569005	0001	06/03/2024	416301/2024
LEONARDO PAULUCI	OSZ4724	M.TRANS	709.24.2596727	0001	20/03/2024	426850/2024
LEONARDO PAVANELLO SIQUEIRA	267.564	TFFP/FX	406.24.0546218	0001	27/03/2024	398443/2024
LEONARDO PEREIRA DOS SANTOS	154.809	TFFP/FX	406.24.0513694	0001	27/03/2024	381416/2024
LEONARDO PIMENTA DE ABREU	159.721	TFFP/FX	406.24.0514610	0001	27/03/2024	381932/2024
LEONARDO PIRES MALAQUIAS	ENF3782	M.TRANS	709.24.2598452	0001	20/03/2024	427736/2024
LEONARDO PROSPERI SERVICOS DE APOIO ADM. - ME	226.409	TFFP/FX	406.24.0532289	0001	27/03/2024	391780/2024
LEONARDO RECEDIVE	534.125.095.000	CIP	105.24.0274666	0003	29/03/2024	372833/2024
LEONARDO RIBEIRO FRANZI	FNG1B95	M.TRANS	709.24.2581858	0001	11/03/2024	419788/2024
LEONARDO ROBERTO DE PAIVA	215.658	TFFP/FX	406.24.0528891	0001	27/03/2024	389896/2024
LEONARDO ROBERTO RIBEIRO	HMA8855	M.TRANS	709.24.2590128	0001	15/03/2024	423623/2024
LEONARDO ROCHA DOS SANTOS	100.633	TFFP/FX	406.24.0505926	0001	27/03/2024	377448/2024
LEONARDO ROCHA GRUNEWALD	EHE8183	M.TRANS	709.24.2598072	0001	20/03/2024	427534/2024
LEONARDO RODRIGUES	EIH5J70	M.TRANS	709.24.2605694	0001	22/03/2024	430993/2024
LEONARDO RODRIGUES CARNEIRO	GDH1H63	M.TRANS	709.24.2581319	0001	11/03/2024	419529/2024
LEONARDO RODRIGUES DE OLIVEIRA ME	202.880	TFFP/FX	406.24.0525436	0001	27/03/2024	388076/2024
LEONARDO RODRIGUES LIMA	FJR0C64	M.TRANS	709.24.2596951	0001	20/03/2024	426972/2024
LEONARDO RODRIGUES SOCORRO	DKH5E28	M.TRANS	709.24.2582194	0001	11/03/2024	419977/2024
LEONARDO RODRIGUES SOCORRO	DKH5E28	M.TRANS	709.24.2582205	0001	11/03/2024	419982/2024
LEONARDO SALUSTIANO DE OLIVEIRA	003.088.038.000	IPTU	101.24.0035519	0003	17/03/2024	348557/2024
LEONARDO SALUSTIANO DE OLIVEIRA	003.088.038.000	IPTU	101.23.2901905	0008	22/03/2024	345650/2024
LEONARDO SANTOS CONSULTORIA EMPRESARIAL LTDA	297.895	TFFP/FX	406.24.0558649	0001	27/03/2024	403786/2024
LEONARDO SANTOS DA SILVA	225.557	TFFP/FX	406.24.0532018	0001	27/03/2024	391646/2024
LEONARDO SANTOS FREZZA	EJG2860	M.TRANS	709.24.2589475	0001	15/03/2024	423304/2024
LEONARDO SANTOS REPRESENTACAO COMERCIAL LTDA	283.101	TFFP/FX	406.24.0552036	0001	27/03/2024	401003/2024
LEONARDO SASSAKI MOREIRA LTDA	287.448	TFFP/FX	406.24.0554005	0001	27/03/2024	401872/2024
LEONARDO SENA BRAGA LIMA	010.027.046.043	IPTU	101.24.0089637	0003	10/03/2024	352067/2024
LEONARDO SEVERIANO COUTO	279.427	TFFP/FX	406.24.0550602	0001	27/03/2024	400417/2024
LEONARDO SIDNEY CASALOTTI SILVA	FLN9987	M.TRANS	709.24.2605019	0001	22/03/2024	430630/2024
LEONARDO SIGNOR DA SILVA	003.047.017.166	IPTU	101.24.0033422	0003	17/03/2024	348346/2024
LEONARDO SILVA DE LIMA	DAS3J87	M.TRANS	709.24.2583641	0001	11/03/2024	420734/2024
LEONARDO SILVA DE OLIVEIRA	FVW3361	M.TRANS	709.24.2603218	0001	22/03/2024	429860/2024
LEONARDO SILVA DE SOUSA MONITORAMENTO ME	209.773	TFFP/FX	406.24.0527260	0001	27/03/2024	389009/2024
LEONARDO SOUZA TERRA	MQX4318	M.TRANS	709.24.2572435	0001	06/03/2024	417830/2024
LEONARDO SPINELLI LOPES	DF26266	M.TRANS	709.24.2581447	0001	11/03/2024	419597/2024
LEONARDO TADEU DE OLIVEIRA CARDOSO	217.114	TFFP/FX	406.24.0529329	0001	27/03/2024	390166/2024
LEONARDO TODYS	016.073.068.000	IPTU	101.24.0126882	0003	12/03/2024	354485/2024
LEONARDO VACCARI	292.386	TFFP/FX	406.24.0556229	0001	27/03/2024	402764/2024
LEONARDO VAGNER GUADELUPE DE LIMA	313.819	TFFP/FX	406.24.0565358	0001	27/03/2024	406372/2024
LEONARDO VANO	004.018.183.224	IPTU	101.24.0040654	0003	15/03/2024	349016/2024
LEONARDO VICTOR ANDRE EUGENIO CONTI	248.125	TFFP/FX	406.24.0539098	0001	27/03/2024	395227/2024
LEONARDO VIEIRA DE SOUSA	210.602	TFFP/FX	406.24.0527496	0001	27/03/2024	389158/2024
LEONARDO VILALBA	QAB6179	M.TRANS	709.24.2600743	0001	20/03/2024	428842/2024
LEONARDO VINICIUS LIMA ARROJO	174.666	TFFP/FX	406.24.0517740	0001	27/03/2024	383677/2024
LEONARDO VITORINO - ME	190.876	TFFP/FX	406.24.0522042	0001	27/03/2024	386137/2024
LEONARDO WALLACE BARROS SANTOS	GEE9139	M.TRANS	709.24.2616113	0001	28/03/2024	433323/2024
LEONARDO WILIAN MATOS PACHECO CELULARES - ME	235.109	TFFP/FX	406.24.0534704	0001	27/03/2024	393042/2024
LEONARDO WILLE PEREIRA DA SILVA	EQO6J60	M.TRANS	709.24.2601121	0001	20/03/2024	429049/2024
LEONARDO YOSHINARI DOS SANTOS	266.700	TFFP/FX	406.24.0545916	0001	27/03/2024	398291/2024
LEONARDO YUKIO TANAKA	312.294	TFFP/FX	406.24.0564720	0001	27/03/2024	406135/2024
LEONARDO YUKIO TANAKA	312.294	ISS	292.24.4423092	0001	15/03/2024	374963/2024
LEONATHAN & ALVES TRANSPORTES RODOVIARIO LTDA	225.759	TFFP/FX	406.24.0532089	0001	27/03/2024	391680/2024
LEONAY CORRETORA E ADMINISTRADORA DE SEGUROS LTD	202.357	TFFP/FX	406.24.0525292	0001	27/03/2024	388007/2024
LEONCIO IVO DA SILVA	005.084.009.000	CIP	105.24.0270442	0003	29/03/2024	371422/2024
LEONE SANTOS SIMOES	238.788	TFFP/FX	406.24.0535923	0001	27/03/2024	393685/2024
LEONEIDE NEVES OLIVEIRA		ISS CC	705.23.2804537	0009	07/03/2024	412292/2024
LEONEL BERNARDO GIANOTO	524.433.026.000	IPTU	101.24.0237561	0003	15/03/2024	365687/2024
LEONEL DE SA BARROS	003.047.017.544	IPTU	101.24.0033800	0003	17/03/2024	348401/2024
LEONEL DIOGENES PETRILLO - ESPOLIO	027.061.036.000	IPTU	101.24.0178167	0003	12/03/2024	358895/2024
LEONEL DIOGENES PETRILLO - ESPOLIO	027.061.036.000	CIP	105.24.0271579	0003	29/03/2024	371668/2024
LEONEL DOS SANTOS NETO CONSTRUTORA	276.611	TFFP/FX	406.24.0549584	0001	27/03/2024	399973/2024
LEONEL ELOY DA SILVA MOTA	FRT7H43	M.TRANS	709.24.2595007	0001	15/03/2024	426140/2024
LEONEL LUIZ DE ALMEIDA	621.203.019.000	IPTUTCE	103.24.0261547	0003	17/03/2024	370366/2024
LEONEL LUIZ DE ALMEIDA	621.203.020.000	CIP	105.24.0275553	0003	29/03/2024	373278/2024
LEONEL LUIZ DE ALMEIDA	621.203.020.000	IPTUTCE	103.24.0261548	0003	17/03/2024	370367/2024
LEONEL LUIZ DE ALMEIDA	621.203.019.000	CIP	105.24.0275552	0003	29/03/2024	373277/2024
LEONEL MARQUES COQUIM	402.020.021.000	IPTU	101.24.0212622	0003	15/03/2024	362353/2024
LEONEL PERDIGAO FERREIRA	001.068.101.000	IPTU	101.24.0011944	0003	12/03/2024	346641/2024
LEONEL PERDIGAO FERREIRA	103.661	TFFP/FX	406.24.0506322	0001	27/03/2024	377625/2024
LEONEL VIRGILIO SANTOS	522.106.065.000	IPTU	101.24.0233238	0003	12/03/2024	365082/2024
LEONICE AUGUSTA RIBEIRO FERNANDES	013.069.005.000	IPTU	101.24.0112676	0003	12/03/2024	353338/2024
LEONICE BARBOSA ALVES	QPW6D77	M.TRANS	709.24.2591763	0001	15/03/2024	424465/2024
LEONICE DE SOUZA FERREIRA	099.432	TFFP/FX	406.24.0505769	0001	27/03/2024	377369/2024
LEONICE DE SOUZA FERREIRA	099.432	TFSANIT	407.24.0258050	0002	27/03/2024	408922/2024
LEONICE NASCIMENTO SERT	018.100.042.000	IPTU	101.24.0136211	0003	17/03/2024	355245/2024
LEONICE SOUZA CARDOSO	512.031.205.000	IPTU	101.24.0223254	0003	12/03/2024	363824/2024
LEONICE SOUZA CARDOSO		ISS CC	705.23.2805567	0009	07/03/2024	412624/2024
LEONICIO BARBOSA	620.509.013.000	CIP	105.24.0275441	0003	29/03/2024	373224/2024
LEONICIO BARBOSA	620.509.013.000	IPTU	101.24.0260792	0003	12/03/2024	369178/2024
LEONID IWANOW - ESPOLIO	005.059.003.064	IPTU	101.24.0053898	0003	12/03/2024	349984/2024
LEONIDAS ANTUNES DOS SANTOS	031.141.042.000	IPTU	101.24.0199954	0003	17/03/2024	360863/2024
LEONIDAS BEZERRA DA SILVA	081.451	TFFP/FX	406.24.0503879	0001	27/03/2024	376465/2024
LEONIDAS DE ALMEIDA ESPOLIO DE	621.101.001.000	CIP	105.24.0275521	0003	29/03/2024	373258/2024
LEONIDAS DE ALMEIDA ESPOLIO DE	621.103.029.000	IPTUTCE	103.24.0261461	0003	17/03/2024	370335/2024
LEONIDAS DE ALMEIDA ESPOLIO DE	621.101.001.000	IPTUTCE	103.24.0261407	0003	17/03/2024	370332/2024
LEONIDAS GERALDO NUNES	SUW8A45	M.TRANS	709.24.2597689	0001	20/03/2024	427342/2024
LEONIDAS GOMES VIEIRA		ISS CC	705.23.2807897	0009	07/03/2024	413485/2024
LEONIDAS GOMES VIEIRA	534.309.007.000	IPTU	101.24.0258069	0003	16/03/2024	368758/2024
LEONIDAS JOAO DA SILVA TRANSPORTES - ME	137.474	TFFP/FX	406.24.0510863	0001	27/03/2024	379848/2024
LEONIDAS MONTENOTTI CALDEIRA APOIO ADM.LTDA	292.149	TFFP/FX	406.24.0556110	0001	27/03/2024	402711/2024
LEONIDES JACINTO	003.048.009.000	IPTU	101.24.0033905	0003	17/03/2024	348416/2024
LEONIDIO NILTON TOSSI	008.020.024.060	IPTU	101.24.0077872	0003	12/03/2024	351483/2024

LEONIDIO NILTON TOSSI	033.055.051.008	IPU	101.24.0208007	0003	16/03/2024	361841/2024
LEONIDIO NILTON TOSSI	008.020.024.022	IPU	101.24.0077834	0003	12/03/2024	351482/2024
LEONILDA AQUINO PIRES	622.555.019.000	IPUTUCE	103.24.0261759	0003	17/03/2024	370469/2024
LEONILDA CORREA DE PAULA	522.043.005.000	IPU	101.24.0232649	0003	12/03/2024	365026/2024
LEONILDA MARIA PEREIRA DA SILVA - EPP	214.666	TFFP/FX	406.24.0528557	0001	27/03/2024	389718/2024
LEONILDA PIRES SILVA	523.303.022.000	CIP	105.24.0273244	0003	29/03/2024	372180/2024
LEONILDA RODRIGUES DE CARVALHO	524.404.002.000	IPU	101.24.0236721	0003	15/03/2024	365583/2024
LEONILDO ALVES DE LIMA ASSISTENCIA TECNICA -ME	188.215	TFFP/FX	406.24.0521286	0001	27/03/2024	385714/2024
LEONILDO DO ESPIRITO SANTO MINUCCI		ISS CC	705.23.2773679	0010	18/03/2024	411571/2024
LEONILDO GOMES DE JESUS ROCHA	EAF2B57	M.TRANS	709.24.2615837	0001	28/03/2024	433155/2024
LEONILDO MEDRADO DE SANTANA	261.697	TFFP/FX	406.24.0544078	0001	27/03/2024	397522/2024
LEONILDO ZIGANTE - ESPOLIO	006.032.048.000	IPU	101.24.0061915	0003	12/03/2024	350526/2024
LEONINA APARECIDA FERREIRA	534.131.073.000	IPU	101.24.0256541	0003	16/03/2024	368468/2024
LEONIZIO SIDINEI DOS SANTOS	023.001.079.037	IPU	101.24.0154613	0003	12/03/2024	356916/2024
LEONOR DE SALES CAMPOS	CKC0C81	M.TRANS	709.24.2592936	0001	15/03/2024	425052/2024
LEONOR EVANGELISTA CARNEIRO	032.071.029.000	IPU	101.24.0203144	0003	17/03/2024	361198/2024
LEONOR MARTINS RUIVO MARIOTO	623.726.006.000	IPUTUCE	103.24.0262914	0003	17/03/2024	371035/2024
LEONOR MONTEZANO RIBEIRO	023.036.025.000	IPU	101.24.0156593	0003	12/03/2024	357045/2024
LEONOR MURINO - ESPOLIO	534.401.035.000	IPU	101.24.0258159	0003	16/03/2024	368792/2024
LEONOR NUNES DA SILVA SOUZA	FTV4493	M.TRANS	709.24.2605318	0001	22/03/2024	430785/2024
LEONOR RODRIGUES DO VALLE	021.061.008.000	IPU	101.24.0151934	0003	16/03/2024	356696/2024
LEONOR VARGAS DE SOUZA MELLO	EFY4943	M.TRANS	709.24.2580796	0001	11/03/2024	419229/2024
LEONOR VARGAS DE SOUZA MELLO	EFY4943	M.TRANS	709.24.2596076	0001	15/03/2024	426782/2024
LEONOR VIERA LOPES	510.108.039.000	IPU	101.24.0214936	0003	12/03/2024	362668/2024
LEONTINA BETTINI SOLA	015.078.006.000	IPU	101.24.0119122	0003	12/03/2024	353854/2024
LEONTINA BETTINI SOLA	010.040.015.002	IPU	101.24.0092421	0003	15/03/2024	352172/2024
LEONTINA BETTINI SOLA	010.040.015.001	IPU	101.24.0092420	0003	15/03/2024	352171/2024
LEONTINO GONZAGA DE LIMA - ESPOLIO	020.067.017.000	IPU	101.24.0144027	0003	15/03/2024	355922/2024
LEOPERCIO SANDRE	RFW8H24	M.TRANS	709.24.2592277	0001	15/03/2024	424706/2024
LEOPLASTICOS COMERCIO ATACADISTA EIRELI	286.192	TFFP/FX	406.24.0553413	0001	27/03/2024	401587/2024
LEOPOLDO EDUARDO CASTELLANO	CNC7B71	M.TRANS	709.24.2607660	0001	22/03/2024	432094/2024
LEOPOLDO JOSE DE CARVALHO FILHO - ME	204.961	TFFP/FX	406.24.0525998	0001	27/03/2024	388365/2024
LEOPOLDO MIGUEL DOS REIS	621.201.003.000	IPUTUCE	103.24.0261485	0003	17/03/2024	370346/2024
LEOPOLDO MIGUEL DOS REIS	621.201.003.000	CIP	105.24.0275532	0003	29/03/2024	373267/2024
LEONARDO BERTOCCO JUNIOR	005.038.005.000	IPU	101.24.0052727	0003	12/03/2024	349896/2024
LEOS BAR E RESTAURANTE LTDA	331.497	TFFP/FX	406.24.0570287	0001	27/03/2024	407938/2024
LEOS COMERCIO DE ALIMENTOS EIRELI - EPP	130.140	TFSANIT	407.24.0258449	0002	27/03/2024	409004/2024
LEOS COMERCIO DE ALIMENTOS EIRELI - EPP	130.140	TFFP/FX	406.24.0509834	0001	27/03/2024	379298/2024
LEOTEC TRANSPORTES E LOGISTICA LTDA		ISS	292.24.4419368	0001	15/03/2024	374802/2024
LEOVANDO MENEZES	276.278	TFFP/FX	406.24.0549453	0001	27/03/2024	399916/2024
LEPORT REPRESENTACOES LTDA	055.935	TFFP/FX	406.24.0502321	0001	27/03/2024	376002/2024
LER COMER E CUIDAR BRASIL	333.538	TFFP/FX	406.24.0570881	0001	27/03/2024	408099/2024
LERAVI INDUSTRIAL LTDA EPP	GJG4880	M.TRANS	709.24.2566823	0001	06/03/2024	415334/2024
LERAVI INDUSTRIAL LTDA EPP	GJG4880	M.TRANS	709.24.2616243	0001	28/03/2024	433393/2024
LERLAN DOS SANTOS LIMA	533.230.090.000	IPU	101.24.0251896	0003	16/03/2024	367754/2024
LERYANE MARQUES DE ARAUJO BLASZKOWSKI	137.939	TFFP/FX	406.24.0510941	0001	27/03/2024	379885/2024
LESDIANE CORDEIRO GOUVEA	GHS1D73	M.TRANS	709.24.2586963	0001	15/03/2024	422300/2024
LESLIE KETH SILVA	187.995	TFFP/FX	406.24.0521217	0001	27/03/2024	385670/2024
LESSA REPRESENTACOES S/C LTDA	062.777	TFFP/FX	406.24.0502671	0001	27/03/2024	376103/2024
LESSA SERVICOS DE APOIO ADMINISTRATIVO LTDA.	260.915	TFFP/FX	406.24.0543787	0001	27/03/2024	397383/2024
LESSIO SERGIO BATISTA DE OLIVEIRA		ISS CC	705.23.2806296	0009	07/03/2024	412864/2024
LESSIO SERGIO BATISTA DE OLIVEIRA	532.083.017.000	IPU	101.24.0243135	0003	12/03/2024	366259/2024
LESTESULL SEGURANCA E VIGIL.PATRIMON.LTDA ME	164.203	TFFP/FX	406.24.0515456	0001	27/03/2024	382412/2024
LETCELL COM DE ELETRONICO E ACESSORIOS EIRELI	279.628	TFFP/FX	406.24.0550692	0001	27/03/2024	400458/2024
LETICIA AKEMI ITIROKU	FDW0731	M.TRANS	709.24.2606094	0001	22/03/2024	431221/2024
LETICIA ALEXANDRE DA SILVA SOUSA	DQE9F79	M.TRANS	709.24.2607983	0001	22/03/2024	432267/2024
LETICIA ALVES DA SILVA SERV. DE PSICOLOGIA LTDA	283.174	TFFP/FX	406.24.0552069	0001	27/03/2024	401017/2024
LETICIA ALVES DE MORAES	018.021.043.000	IPU	101.24.0131421	0003	20/03/2024	354782/2024
LETICIA ALVES DE MORAES		ISS CC	705.23.2802045	0009	07/03/2024	411666/2024
LETICIA ALVES DOS SANTOS	012.024.049.034	IPU	101.24.0103014	0003	15/03/2024	352778/2024
LETICIA ALVES TERUYA	EBW0129	M.TRANS	709.24.2592944	0001	15/03/2024	425059/2024
LETICIA AMANDA DE JESUS DA SILVA	533.009.049.000	CIP	105.24.0274229	0003	29/03/2024	372614/2024
LETICIA APARECIDA RIBEIRO	241.937	TFFP/FX	406.24.0537014	0001	27/03/2024	394218/2024
LETICIA BALDASSI FERREIRA	013.034.109.000	IPU	101.24.0110258	0003	12/03/2024	353201/2024
LETICIA CAMPOS DE PAULA SILVA	250.944	TFFP/FX	406.24.0540105	0001	27/03/2024	395697/2024
LETICIA CAMPOS MONTEIRO	EXT0C85	M.TRANS	709.24.2565596	0001	06/03/2024	414816/2024
LETICIA CRISTINA COELHO DA SILVA		PP/FUNE	702.24.4000279	0002	14/03/2024	411273/2024
LETICIA DA CONCEICAO DOS SANTOS	286.023	TFFP/FX	406.24.0553345	0001	27/03/2024	401554/2024
LETICIA DE ARAUJO OLIVEIRA	FFX9764	M.TRANS	709.24.2590419	0001	15/03/2024	423772/2024
LETICIA DE SOUZA BALTAZAR	KWZ3H75	M.TRANS	709.24.2567909	0001	06/03/2024	415757/2024
LETICIA DOS SANTOS SILVA ARAUJO	263.492	TFFP/FX	406.24.0544739	0001	27/03/2024	397804/2024
LETICIA DOS SANTOS TEIXEIRA	223.480	TFFP/FX	406.24.0531339	0001	27/03/2024	391298/2024
LETICIA EUGENIA RODRIGUES DE ARAUJO	JIZ5C97	M.TRANS	709.24.2590082	0001	15/03/2024	423602/2024
LETICIA EUGENIA RODRIGUES DE ARAUJO	JIZ5C97	M.TRANS	709.24.2595175	0001	15/03/2024	426241/2024
LETICIA FELIPE LOPES	521.020.041.037	IPU	101.24.0226554	0003	12/03/2024	364330/2024
LETICIA FERREIRA DA SILVA	FXG3B73	M.TRANS	709.24.2565050	0001	06/03/2024	414554/2024
LETICIA FLAUZINO DOS SANTOS	258.407	TFFP/FX	406.24.0542858	0001	27/03/2024	396961/2024
LETICIA GAMA DOS SANTOS	533.208.103.000	CIP	105.24.0274357	0003	29/03/2024	372678/2024
LETICIA GAMA DOS SANTOS	533.208.103.000	IPU	101.24.0250676	0003	16/03/2024	367607/2024
LETICIA GARCIA DA SILVA	EBH0B03	M.TRANS	709.24.2587452	0001	15/03/2024	422551/2024
LETICIA GIGLIO CONSULT EM TECNOLOGIA DA INF LTDA	315.108	TFFP/FX	406.24.0565934	0001	27/03/2024	406574/2024
LETICIA GOMES REPRESENTACOES LTDA	339.625	TFFP/FX	406.24.0572700	0001	27/03/2024	408645/2024
LETICIA GONSALES SA ANTUNES	023.008.025.215	IPU	101.24.0155615	0003	12/03/2024	356964/2024
LETICIA HELENA DA SILVA BORGES EVENTOS	276.609	TFFP/FX	406.24.0549582	0001	27/03/2024	399972/2024
LETICIA HONOFRE GARCIA	171.560	TFFP/FX	406.24.0516980	0001	27/03/2024	383266/2024
LETICIA JUNHO INFANTES	313.691	TFFP/FX	406.24.0565296	0001	27/03/2024	406347/2024
LETICIA LOTTO ADMINISTRACAO DE BENS LTDA	185.918	TFFP/FX	406.24.0520630	0001	27/03/2024	385324/2024
LETICIA MALVINA GOMES SCOTOLO	275.960	TFFP/FX	406.24.0549348	0001	27/03/2024	399866/2024
LETICIA MANTOVANI LEO	REH6G27	M.TRANS	709.24.2605122	0001	22/03/2024	430689/2024
LETICIA MARCELO DA SILVA	DY51440	M.TRANS	709.24.2563593	0001	06/03/2024	414061/2024
LETICIA MARTINS CAMPOS PEDRAO	CVE2077	M.TRANS	709.24.2598297	0001	20/03/2024	427657/2024
LETICIA MATOS MARCELINO		GAM	802.24.2664731	0001	28/03/2024	434091/2024
LETICIA MIDORI NAKAOKA	293.856	TFFP/FX	406.24.0556873	0001	27/03/2024	403027/2024
LETICIA NATALLY MELLO MACIEL	245.097	TFFP/FX	406.24.0538046	0001	27/03/2024	394729/2024
LETICIA PIERETTI SILVA	286.289	TFFP/FX	406.24.0553464	0001	27/03/2024	401615/2024
LETICIA RAMOS GALERA	276.157	TFSANIT	407.24.0261346	0002	27/03/2024	410073/2024
LETICIA RAMOS GALERA	276.157	TFFP/FX	406.24.0549418	0001	27/03/2024	399900/2024
LETICIA RICCIARDI	305.243	TFFP/FX	406.24.0561709	0001	27/03/2024	405017/2024
LETICIA ROCHA DE ARAUJO	237.011	TFFP/FX	406.24.0535330	0001	27/03/2024	393377/2024
LETICIA RODRIGUES DE BRITO	257.555	TFFP/FX	406.24.0542555	0001	27/03/2024	396813/2024
LETICIA RODRIGUES DOS SANTOS TAPECARIA	205.378	TFFP/FX	406.24.0526096	0001	27/03/2024	388418/2024
LETICIA SA SLONZON	EFA9197	M.TRANS	709.24.2572546	0001	06/03/2024	417890/2024
LETICIA SILVEIRA MARQUES BARRETO	026.002.073.002	IPU	101.24.0172182	0003	12/03/2024	358364/2024
LETICIA SIMOES SALIS PETZOLT	EBK3216	M.TRANS	709.24.2585735	0001	15/03/2024	421724/2024



LETICIA SIMOES SALIS PETZOLT	EBK3C16	M.TRANS	709.24.2606879	0001	22/03/2024	431667/2024
LETICIA SOUZA ROCHA BERGHEME	281.349	TFFP/FX	406.24.0551334	0001	27/03/2024	400723/2024
LETICIA TOMASI DE CASTRO ANDRADE	EBB5205	M.TRANS	709.24.2600340	0001	20/03/2024	428612/2024
LETICIA VITORIA SILVA COSTA		PP/FUNE	702.24.4000838	0001	13/03/2024	411307/2024
LETICIA VITORIA SILVA COSTA		PP/FUNE	702.24.4000837	0001	13/03/2024	411306/2024
LETICIA YUMI RODRIGUES	011.033.114.156	IPTU	101.24.0095970	0003	12/03/2024	352376/2024
LETIFE CORRETORA DE SEGUROS DE VIDA LTDA	143.515	TFFP/FX	406.24.0511755	0001	27/03/2024	380357/2024
LETON O TOM DA BELEZA	290.552	TFFP/FX	406.24.0555403	0001	27/03/2024	402401/2024
LETS MARKETING E NEGOCIOS DIGITAIS - EIRELI	270.752	ISS	292.24.4421060	0001	15/03/2024	374883/2024
LETS MARKETING E NEGOCIOS DIGITAIS - EIRELI	270.752	TFFP/FX	406.24.0547409	0001	27/03/2024	398986/2024
LETTICE ARTE E PROJETOS EIRELI	268.144	TFFP/FX	406.24.0546443	0001	27/03/2024	398553/2024
LETY DEL PILAR FAJARDO CABRERA DE LIMA	001.033.008.201	IPTU	101.24.0006438	0003	12/03/2024	346335/2024
LETYCIA PAOLLA FREITAS LEMASSON	FZF9C62	M.TRANS	709.24.2607205	0001	22/03/2024	431837/2024
LETZBUY NEGOCIOS DIGITAIS LTDA	304.955	TFFP/FX	406.24.0561593	0001	27/03/2024	404968/2024
LEUCI ANTONIA MARTINS	020.046.110.054	IPTU	101.24.0143018	0003	15/03/2024	355833/2024
LEUDINEIA MARIA DE SOUZA	025.117.052.139	IPTU	101.24.0171838	0003	17/03/2024	358326/2024
LEV CERT SUPORTE TECNICO EIRELI	256.129	TFFP/FX	406.24.0542031	0001	27/03/2024	396556/2024
LEV CERT SUPORTE TECNICO EIRELI	HNX6A64	M.TRANS	709.24.2565229	0001	06/03/2024	414638/2024
LEV LOGISTICA E TRANSPORTES LTDA	323.908	ISS	291.24.4416594	0001	15/03/2024	373551/2024
LEV Z PIZZARIA LTDA	305.659	TFFP/FX	406.24.0561871	0001	27/03/2024	405081/2024
LEVANTE AUTOMACAO INDUSTRIAL LTDA EPP	217.311	TFFP/FX	406.24.0529379	0001	27/03/2024	390194/2024
LEVANTINOS EMPREENDS.E PARTICIPACOES LTDA	258.495	TFFP/FX	406.24.0542889	0001	27/03/2024	396974/2024
LEVCREC CONS. E PARTICIPACOES EIRELI - ME	266.750	TFFP/FX	406.24.0545931	0001	27/03/2024	398298/2024
LEVER CONSULTORIA ESPECIALIZADA LTDA	208.533	TFFP/FX	406.24.0526925	0001	27/03/2024	388830/2024
LEVI DE AVIZ GIL	EYK4E66	M.TRANS	709.24.2582304	0001	11/03/2024	420050/2024
LEVI DE SOUZA	GCX5055	M.TRANS	709.24.2573049	0001	06/03/2024	418141/2024
LEVI DE SOUZA NUNES	004.111.026.000	IPTU	101.24.0048835	0003	15/03/2024	349591/2024
LEVI DIACOV	240.268	TFFP/FX	406.24.0536406	0001	27/03/2024	393918/2024
LEVI LINHARES	023.050.081.000	IPTU	101.24.0156923	0003	12/03/2024	357091/2024
LEVI MARINHO DE SOUZA	CVB2903	M.TRANS	709.24.2585112	0001	15/03/2024	421417/2024
LEVI MOISES MICHELETO	016.015.124.166	IPTU	101.24.0122615	0003	12/03/2024	354147/2024
LEVI MOISES MICHELETO TRANSPORTES	076.111	ISS	292.24.4429567	0001	15/03/2024	375227/2024
LEVI MOISES MICHELETO TRANSPORTES	076.111	TFFP/FX	406.24.0503490	0001	27/03/2024	376337/2024
LEVI ROBERTO GOMES DOS SANTOS	179.009	TFFP/FX	406.24.0518829	0001	27/03/2024	384280/2024
LEVI ROZENDO GOMES DOS SANTOS	DGJ6806	M.TRANS	709.24.2599902	0001	20/03/2024	428386/2024
LEVI SOUZA SANTOS	023.001.070.129	IPTU	101.24.0154546	0003	12/03/2024	356910/2024
LEWA PARK ADM.ESTACION LTDA-ME	216.934	TFFP/FX	406.24.0529283	0001	27/03/2024	390138/2024
LEX 7 CONSTRUTORA E INCORPORADORA LTDA	303.077	TFFP/FX	406.24.0560844	0001	27/03/2024	404682/2024
LEX TELECOM LTDA	FXA5J99	M.TRANS	709.24.2592420	0001	15/03/2024	424783/2024
LEYCIANE DE OLIVEIRA MARTINS	003.100.001.066	IPTU	101.24.0036166	0003	17/03/2024	348602/2024
LEYHAR TRANSPOTES LTDA	173.529	TFFP/FX	406.24.0517438	0001	27/03/2024	383508/2024
LEYSIANE CRISTINA BARBOSA	227.830	TFFP/FX	406.24.0532457	0001	27/03/2024	391859/2024
LF ALVES MARCENARIA LTDA	286.682	TFFP/FX	406.24.0553674	0001	27/03/2024	401712/2024
LF BALIEIRO REPRESENTACOES LTDA	305.696	TFFP/FX	406.24.0561890	0001	27/03/2024	405089/2024
LF EMPREENDIMENTOS DIGITAIS LTDA - ME	246.047	TFFP/FX	406.24.0538375	0001	27/03/2024	394895/2024
LF GUILHERME SERVICOS LTDA	291.880	TFFP/FX	406.24.0555996	0001	27/03/2024	402660/2024
LF MONTEIRO SERVICOS MEDICOS LTDA	311.016	TFFP/FX	406.24.0564113	0001	27/03/2024	405912/2024
LF SERVICOS DE APOIO ADMINISTRATIVO EIRELI	228.364	TFFP/FX	406.24.0532619	0001	27/03/2024	391956/2024
LF SOLUCOES - ESTRUTS. E MANUTEN. EM GERAL LTDA	322.439	TFFP/FX	406.24.0567869	0001	27/03/2024	407206/2024
LF SURGICAL 2 LTDA	337.575	TFFP/FX	406.24.0572104	0001	27/03/2024	408455/2024
LF SURGICAL 2 LTDA	337.575	TFFP/FX	406.23.3193826	0004	18/03/2024	375371/2024
LFC CENTRO AUTOMOTIVO LTDA	317.014	TFFP/FX	406.24.0566544	0001	27/03/2024	406792/2024
LFC CONSULTORIA EM TECNOLOGIA DA INFORMACAO LTDA	299.197	TFFP/FX	406.24.0559177	0001	27/03/2024	404000/2024
LFCA PROCESSAMENTO DE DADOS LTDA - ME	225.515	TFFP/FX	406.24.0532006	0001	27/03/2024	391635/2024
LFF SERVILLEIRA NEGOCIOS DIGITAIS	276.971	TFFP/FX	406.24.0549708	0001	27/03/2024	400025/2024
LFH PRESTACAO DE SERVICOS HIDRAULICOS LTDA.	149.414	TFFP/FX	406.24.0512729	0001	27/03/2024	380894/2024
LFRF INSTALACOES LTDA	324.323	TFFP/FX	406.24.0568395	0001	27/03/2024	407360/2024
LFS CENTRO AUTOMOTIVO EIRELI	276.737	TFFP/FX	406.24.0549630	0001	27/03/2024	399999/2024
LG CARDOSO ELETRONICOS	322.366	ISS	292.24.4323572	0001	15/01/2024	374458/2024
LG COMERCIO DE SEMI JOIAS LTDA	266.096	TFFP/FX	406.24.0545680	0001	27/03/2024	398202/2024
LG COMERCIO E PRESTACAO DE SERVICOS LTDA - ME	234.579	TFFP/FX	406.24.0534532	0001	27/03/2024	392949/2024
LG CONNECT TELECOM LTDA.	235.138	TFFP/FX	406.24.0534716	0001	27/03/2024	393045/2024
LG TRANSPORTES LTDA	310.462	TFFP/FX	406.24.0563863	0001	27/03/2024	405827/2024
LG UTILIARIOS MULTIMARCAS LTDA.	268.984	TFFP/FX	406.24.0546767	0001	27/03/2024	398692/2024
LGA CONSTRUCOES E SERVICOS LTDA	299.385	TFFP/FX	406.24.0559254	0001	27/03/2024	404028/2024
LGBS - EMPREITEIRA DE OBRAS LTDA - ME	161.650	TFFP/FX	406.24.0514959	0001	27/03/2024	382138/2024
LGF EMPREENDIMENTOS DIGITAIS LTDA	299.606	TFFP/FX	406.24.0559340	0001	27/03/2024	404070/2024
LKG ACADEMIA DE MUSCULACAO E GINASTICA LTDA	299.033	ISSQNSN	430.24.3165502	0001	20/10/2023	410488/2024
LGL PRESENTES EIRELI - ME	238.545	TFFP/FX	406.24.0535846	0001	27/03/2024	393643/2024
LGM MOVEIS PLANEJADOS LTDA	258.545	TFFP/FX	406.24.0542901	0001	27/03/2024	396981/2024
LGM REPRESENTACOES LTDA.	270.733	TFFP/FX	406.24.0547401	0001	27/03/2024	398980/2024
LGR SERVICOS ESPECIALIZADOS LTDA.	289.744	TFFP/FX	406.24.0555054	0001	27/03/2024	402277/2024
LH CORREA NEGOCIOS DIGITAIS LTDA	286.697	TFFP/FX	406.24.0553684	0001	27/03/2024	401716/2024
LH DA SILVA PRODUTOS DIGITAIS LTDA	287.738	TFFP/FX	406.24.0554137	0001	27/03/2024	401931/2024
LH EXPRESS TRANSPORTES LTDA	243.772	ISSQNSN	430.24.3174644	0001	20/12/2023	411075/2024
LH EXPRESS TRANSPORTES LTDA	243.772	TFFP/FX	406.24.0537622	0001	27/03/2024	394517/2024
LH EXPRESS TRANSPORTES LTDA	243.772	ISSQNSN	430.24.3174349	0001	21/08/2023	410822/2024
LH EXPRESS TRANSPORTES LTDA	243.772	ISSQNSN	430.24.3174298	0001	20/07/2023	410780/2024
LH EXPRESS TRANSPORTES LTDA	243.772	ISSQNSN	430.24.3174469	0001	20/10/2023	410925/2024
LH EXPRESS TRANSPORTES LTDA	243.772	ISSQNSN	430.24.3174383	0001	20/09/2023	410853/2024
LH EXPRESS TRANSPORTES LTDA	243.772	ISSQNSN	430.24.3174501	0001	21/11/2023	410952/2024
LH EXPRESS TRANSPORTES LTDA	243.772	ISSQNSN	430.24.3174205	0001	20/04/2023	410701/2024
LH EXPRESS TRANSPORTES LTDA	243.772	ISSQNSN	430.24.3174267	0001	20/06/2023	410755/2024
LH EXPRESS TRANSPORTES LTDA	243.772	ISSQNSN	430.24.3174209	0001	22/05/2023	410705/2024
LH PEREBONI TRANSPORTES - ME	216.454	TFFP/FX	406.24.0529137	0001	27/03/2024	390042/2024
LHACER SOCIEDADE INDIVIDUAL DE ADVOCACIA	302.126	TFFP/FX	406.24.0560422	0001	27/03/2024	404527/2024
LHR COM. E REFORMAS DE ROUPAS SAO BERNARDO LTDA	329.658	TFFP/FX	406.24.0569783	0001	27/03/2024	407793/2024
LHR CONSERTOS E REFORMAS DE ROUPAS EIRELI - ME	249.871	TFFP/FX	406.24.0539726	0001	27/03/2024	395517/2024
LHS MATTOS EMPREENDIMENTOS DIGITAIS LTDA	287.602	TFFP/FX	406.24.0554077	0001	27/03/2024	401898/2024
LIA LIMA COMERCIO DE SEMI JOIAS EIRELI - ME	242.706	TFFP/FX	406.24.0537274	0001	27/03/2024	394339/2024
LIANA DOMINGUES	DQD0887	M.TRANS	709.24.2565320	0001	06/03/2024	414675/2024
LIANA MARCIA DOS SANTOS GUERRA - ESPOLIO	033.039.031.000	IPTU	101.24.0207202	0003	16/03/2024	361793/2024
LIANDRO MARSURA BAR E LANCHES LTDA	320.104	TFFP/FX	406.24.0567300	0001	27/03/2024	407043/2024
LIBBS FARMACEUTICA LTDA	CUP0849	M.TRANS	709.24.2564648	0001	06/03/2024	414343/2024
LIBERA FRANCISCA WENZEL	011.033.113.113	IPTU	101.24.0095511	0003	12/03/2024	352350/2024
LIBERATO BERNARDO PERFETTO		ISS CC	705.23.3115187	0005	20/03/2024	413603/2024
LIBERO PALMO DE GORI	FMX2J14	M.TRANS	709.24.2573597	0001	06/03/2024	418426/2024
LIBERTA-CONSULTORIA E GESTAO EMPRESARIAL LTDA-ME	204.765	TFFP/FX	406.24.0525946	0001	27/03/2024	388336/2024
LIBERTY ACOS E TUBOS LTDA - ME	206.638	TFFP/FX	406.24.0526422	0001	27/03/2024	388591/2024
LIBERTY RATING ASSESSORIA LTDA.	312.990	ISSQNSN	430.24.3174380	0001	20/07/2023	410850/2024
LIBERTY RATING ASSESSORIA LTDA.	312.990	ISSQNSN	430.24.3174381	0001	21/08/2023	410851/2024
LIBERTY RATING ASSESSORIA LTDA.	312.990	ISSQNSN	430.24.3174374	0001	20/01/2023	410844/2024
LIBERTY RATING ASSESSORIA LTDA.	312.990	ISSQNSN	430.24.3174372	0001	21/11/2022	410842/2024
LIBERTY RATING ASSESSORIA LTDA.	312.990	ISSQNSN	430.24.3174373	0001	20/12/2022	410843/2024



LIBERTY RATING ASSESSORIA LTDA.	312.990	TFFP/FX	406.24.0565010	0001	27/03/2024	406246/2024
LIBERTY RATING ASSESSORIA LTDA.	312.990	ISSQNSN	430.24.3174382	0001	20/09/2023	410852/2024
LIBERTY RATING ASSESSORIA LTDA.	312.990	ISSQNSN	430.24.3174379	0001	20/06/2023	410849/2024
LIBERTY RATING ASSESSORIA LTDA.	312.990	ISSQNSN	430.24.3174377	0001	20/04/2023	410847/2024
LIBERTY RATING ASSESSORIA LTDA.	312.990	ISSQNSN	430.24.3174378	0001	22/05/2023	410848/2024
LIBERTY RATING ASSESSORIA LTDA.	312.990	ISSQNSN	430.24.3174375	0001	22/02/2023	410845/2024
LIBERTY RATING ASSESSORIA LTDA.	312.990	ISSQNSN	430.24.3174371	0001	20/10/2022	410841/2024
LIBERTY RATING ASSESSORIA LTDA.	312.990	ISSQNSN	430.24.3174376	0001	20/03/2023	410846/2024
LIBERTY SEGUROS S A	KWD2199	M.TRANS	709.24.2566623	0001	06/03/2024	415264/2024
LIBRA DE OURO SUPERMERCADOS LTDA	294.721	TFFP/FX	406.24.0557267	0001	27/03/2024	403203/2024
LIBRA MULTISERVICOS EMPRESARIAIS LTDA	GEQ8J05	M.TRANS	709.24.2604913	0001	22/03/2024	430578/2024
LIBRATECH AUTOMACAO LTDA	339.616	TFFP/FX	406.23.3245644	0003	25/03/2024	375458/2024
LIBRATECH AUTOMACAO LTDA	339.616	TFFP/FX	406.24.0572692	0001	27/03/2024	408641/2024
LICARIO INDUSTRIA DE MOVEIS LTDA.ME	102.382	TFFP/FX	406.24.0506141	0001	27/03/2024	377542/2024
LICE CRISTINA BARBOZA DE SOUZA	007.065.079.000	IPTU	101.24.0072913	0003	12/03/2024	351275/2024
LICELMA SANTOS PALOMARO	191.963	TFFP/FX	406.24.0522341	0001	27/03/2024	386307/2024
LICIA CIBELE LINS DE GUSMAO	003.076.022.005	IPTU	101.24.0035117	0003	17/03/2024	348539/2024
LICIA LOPES FIGUEREDO	EMO5H81	M.TRANS	709.24.2590325	0001	15/03/2024	423729/2024
LICINA FURTUOSA DE SOUSA	533.214.013.000	IPTU	101.24.0250982	0003	16/03/2024	367657/2024
LICOMEDIO VIEIRA DOS SANTOS		PP/FUNE	702.23.4009358	0010	18/03/2024	411142/2024
LICOTA CONFEC COM E IMP E EXPORT DE ROUP LTDA ME	252.396	TFFP/FX	406.24.0540624	0001	27/03/2024	395933/2024
LIDER & CIA COMERCIO E REPRESENTACOES LTDA ME	179.427	TFFP/FX	406.24.0518928	0001	27/03/2024	384343/2024
LIDER INTERMEDIACAO DE NEGOCIOS EIRELI-EPP	265.400	TFFP/FX	406.24.0545442	0001	27/03/2024	398103/2024
LIDER INTERMEDIACOES E NEGOCIOS DIGITAIS LTDA	302.428	TFFP/FX	406.24.0560569	0001	27/03/2024	404574/2024
LIDER PIZZARIA COMERCIO LTDA	310.520	TFFP/FX	406.24.0563897	0001	27/03/2024	405838/2024
LIDER TELECOM COM. E SERV. EM TELECOM LTDA	299.468	TFFP/FX	406.24.0559286	0001	27/03/2024	404050/2024
LIDER VISO COMERCIO E INSTALACOES LTDA	EIA1H69	M.TRANS	709.24.2593898	0001	15/03/2024	425564/2024
LIDERALL INFORMATICA LTDA	167.917	TFFP/FX	406.24.0516196	0001	27/03/2024	382837/2024
LIDERANCA COM VAREJISTA DE ASSOALHOS E P	DXS6220	M.TRANS	709.24.2573077	0001	06/03/2024	418154/2024
LIDERANCA COM VAREJISTA DE ASSOALHOS E PISOS	DXS6220	M.TRANS	709.24.2604165	0001	22/03/2024	430323/2024
LIDERANCA COM VAREJISTA DE ASSOALHOS E PISOS	DXS6220	M.TRANS	709.24.2594727	0001	15/03/2024	426013/2024
LIDERANCA COM VAREJISTA DE ASSOALHOS E PISOS	DXS6220	M.TRANS	709.24.2588718	0001	15/03/2024	422976/2024
LIDERANCA COM VAREJISTA DE ASSOALHOS E PISOS	DXS6220	M.TRANS	709.24.2604697	0001	22/03/2024	430503/2024
LIDERANCA EXPRESS TRANSPORTES LTDA	PZR8D09	M.TRANS	709.24.2604156	0001	22/03/2024	430316/2024
LIDIA APARECIDA CRUZ LIMA	532.077.027.000	IPTU	101.24.0242864	0003	12/03/2024	366226/2024
LIDIA DA CONCEICAO BELLATO	006.089.045.000	IPTU	101.24.0066893	0003	12/03/2024	350924/2024
LIDIA FERNANDES SIQUEIRA DE QUEIROZ	198.355	TFFP/FX	406.24.0524196	0001	27/03/2024	387422/2024
LIDIA MARA PEREIRA LAMBERTY DE ALMEIDA	BGU2350	M.TRANS	709.24.2595065	0001	15/03/2024	426175/2024
LIDIA MARA PEREIRA LAMBERTY DE ALMEIDA	BGU2350	M.TRANS	709.24.2574107	0001	06/03/2024	418693/2024
LIDIA MARA PEREIRA LAMBERTY DE ALMEIDA	BGU2350	M.TRANS	709.24.2600906	0001	20/03/2024	428928/2024
LIDIA MARIA DOS SANTOS LINO BENTO	016.015.125.027	IPTU	101.24.0122676	0003	23/03/2024	354156/2024
LIDIA MARIA FERREIRA	022.024.026.073	IPTU	101.24.0154127	0003	12/03/2024	356859/2024
LIDIA PAES LEAL	328.999	TFFP/FX	406.24.0569594	0001	27/03/2024	407734/2024
LIDIA RAUSEO ALVES DA COSTA	GCVW6599	M.TRANS	709.24.2567847	0001	06/03/2024	415720/2024
LIDIA RODRIGUES FERREIRA	320.628	TFFP/FX	406.24.0567454	0001	27/03/2024	407100/2024
LIDIA SANTOS DE LIMA CARLOS	511.001.048.264	IPTU	101.24.0218762	0003	15/03/2024	363180/2024
LIDIA SANTOS DE LIMA CARLOS	151.323	TFFP/FX	406.24.0513061	0001	27/03/2024	381075/2024
LIDIA SILVA MORENO	EPT9581	M.TRANS	709.24.2608110	0001	22/03/2024	432342/2024
LIDIA VIDAL - ESPOLIO	001.017.025.031	IPTU	101.24.0001847	0003	12/03/2024	346114/2024
LIDIA VIEIRA CANDIDO	FWD1125	M.TRANS	709.24.2592307	0001	15/03/2024	424724/2024
LIDIANA FERREIRA DE SOUSA PIZZARIA ME	257.683	TFFP/FX	406.24.0542601	0001	27/03/2024	396837/2024
LIDIANA FERREIRA DE SOUSA PIZZARIA ME	257.683	TFSANIT	407.24.0260644	0002	27/03/2024	409770/2024
LIDIANA MORAIS CABRAL SOUSA		BOLSA	716.24.0264000	0002	27/03/2024	433970/2024
LIDIANE BAPTISTA DIAS	020.063.034.000	IPTU	101.24.0143869	0003	15/03/2024	355899/2024
LIDIANE BORGES DA SILVA	OBT9C97	M.TRANS	709.24.2582722	0001	11/03/2024	420242/2024
LIDIANE BORGES DA SILVA	OBT9C97	M.TRANS	709.24.2569802	0001	06/03/2024	416592/2024
LIDIANE BORGES DA SILVA	OBT9C97	M.TRANS	709.24.2569373	0001	06/03/2024	416413/2024
LIDIANE BORGES DA SILVA	OBT9C97	M.TRANS	709.24.2591475	0001	15/03/2024	424318/2024
LIDIANE DE CARVALHO MELO	533.308.045.000	IPTU	101.24.0252807	0003	16/03/2024	367885/2024
LIDIANE FERNANDES DOS SANTOS	020.107.055.171	IPTU	101.24.0146271	0003	15/03/2024	356176/2024
LIDIANE GONCALVES ROSAS MARTINS	314.302	TFFP/FX	406.24.0565562	0001	27/03/2024	406451/2024
LIDIANE JESSICA S DOS SANTOS	DYF8223	M.TRANS	709.24.2605759	0001	22/03/2024	431029/2024
LIDIANE LEAO DA SILVA	333.483	TFFP/FX	406.24.0570837	0001	27/03/2024	408087/2024
LIDIANE MENDES LISBOA	024.019.091.130	IPTU	101.24.0160288	0003	15/03/2024	357402/2024
LIDIANE SANTANA DE SOUZA	EYMOH52	M.TRANS	709.24.2569441	0001	06/03/2024	416439/2024
LIDIANE SANTOS LIMA	BSN1612	M.TRANS	709.24.2572833	0001	06/03/2024	418035/2024
LIDIANE SANTOS LIMA	BSN1612	M.TRANS	709.24.2607509	0001	22/03/2024	432004/2024
LIDIANE SANTOS LIMA	BSN1612	M.TRANS	709.24.2600389	0001	20/03/2024	428643/2024
LIDINEI DUTRA DE SOUZA		ISS CC	705.23.2803368	0009	07/03/2024	411974/2024
LIDINEI DUTRA DE SOUZA	015.105.007.000	IPTU	101.24.0120575	0003	12/03/2024	353983/2024
LIE ISHIDA	264.263	TFFP/FX	406.24.0545048	0001	27/03/2024	397932/2024
LIEGE RODRIGUES GARCIA	126.648	TFFP/FX	406.24.0509286	0001	27/03/2024	379031/2024
LIENIR MIERELLES DOS SANTOS - ESPOLIO	031.062.027.000	IPTU	101.24.0196783	0003	12/03/2024	360537/2024
LIFE C LTDA	327.826	TFFP/FX	406.24.0569272	0001	27/03/2024	407633/2024
LIFE LOCACOES DE MAQUINAS E EQUIP. LTDA - ME	252.536	TFFP/FX	406.24.0540682	0001	27/03/2024	395968/2024
LIFE MEDICAL REPRESENTACAO CONSULT.EM EQUIP.HOSP.LT	155.152	TFFP/FX	406.24.0513752	0001	27/03/2024	381451/2024
LIFE MENTORIAS E TREINAMENTOS LTDA	327.417	TFFP/FX	406.24.0569180	0001	27/03/2024	407605/2024
LIFE SERVICOS DE TELECOMUNICACOES LTDA	299.332	TFFP/FX	406.24.0559234	0001	27/03/2024	404020/2024
LIFE SP MIDIAS URBANAS LTDA	296.621	TFFP/FX	406.24.0558115	0001	27/03/2024	403567/2024
LIFED EMPREENDIMENTOS DIGITAIS EIRELLI - ME	238.103	TFFP/FX	406.24.0535690	0001	27/03/2024	393567/2024
LIFEMIND CLINICAS INTEGRADAS EM SAUDE MENTAL	286.425	TFFP/FX	406.24.0553531	0001	27/03/2024	401644/2024
LIFEPOINT MEDICAL SERVICE LTDA	317.634	TFFP/FX	406.24.0566751	0001	27/03/2024	406856/2024
LIFESTYLO ESTUDIO DE BELEZA LTDA - ME	218.586	TFFP/FX	406.24.0529798	0001	27/03/2024	390434/2024
LIFT KOMAK COM. DE EMPLHAD. E PECAS LTDA - ME	237.343	TFFP/FX	406.24.0535434	0001	27/03/2024	393440/2024
LIG ELE INSTALACOES ELETRICAS EIRELI	146.518	TFFP/FX	406.24.0512257	0001	27/03/2024	380628/2024
LIGA DE CAPOEIRA DE SAO BERNARDO DO CAMPO	085.836	TFFP/FX	406.24.0504272	0001	27/03/2024	376645/2024
LIGA DE FUTEBOL DE SAO BERNARDO DO CAMPO	164.809	TFFP/FX	406.24.0515582	0001	27/03/2024	382490/2024
LIGA DE XADREZ DE SAO BERNARDO DO CAMPO	131.410	TFFP/FX	406.24.0510014	0001	27/03/2024	379401/2024
LIGA SOLIDARIA P/O DESENVOLVIMENTO SOC.AMBIENTAL	177.616	TFFP/FX	406.24.0518472	0001	27/03/2024	384067/2024
LIGIA CARES JIMENEZ	EZS5624	M.TRANS	709.24.2615500	0001	28/03/2024	432970/2024
LIGIA CAVALCANTI GAMBRA	FIS4E23	M.TRANS	709.24.2570735	0001	06/03/2024	416998/2024
LIGIA CHAGAS DELGADO	002.073.028.071	IPTU	101.24.0022958	0003	12/03/2024	347377/2024
LIGIA CINQUINI DE ANDRADE LOPES	282.071	ISS	292.24.4417489	0001	15/03/2024	374679/2024
LIGIA CRISTINA FERREIRA BENONE	FYC9H24	M.TRANS	709.24.2566500	0001	06/03/2024	415222/2024
LIGIA DA SILVA ROMANINI	DKH4E85	M.TRANS	709.24.2586421	0001	15/03/2024	422032/2024
LIGIA FERRO	003.047.016.839	IPTU	101.24.0033100	0003	17/03/2024	348306/2024
LIGIA GABRIELA DA SILVA	027.157.064.012	IPTU	101.24.0181242	0003	12/03/2024	359185/2024
LIGIA MACEDO DE FREITAS SOARES	155.177	TFFP/FX	406.24.0513757	0001	27/03/2024	381454/2024
LIGIA MARA DE MORAES RODRIGUES	011.033.113.294	IPTU	101.24.0095692	0003	12/03/2024	352360/2024
LIGIA MARIA GRECCO	001.067.067.007	IPTU	101.24.0011499	0003	12/03/2024	346625/2024
LIGIA MARIA RODRIGUES SOARES	521.400.040.000	IPTU	101.24.0229756	0003	12/03/2024	364645/2024
LIGIA SAMARA DA SILVA NOVAIS		ISS CC	705.23.2806477	0009	07/03/2024	412942/2024
LIGIA SANTOS DA SILVA	GIH1309	M.TRANS	709.24.2586784	0001	15/03/2024	422210/2024
LIGIA SANTOS DA SILVA	GIH1309	M.TRANS	709.24.2590480	0001	15/03/2024	423801/2024

LIGIA TORCATTO FRANZINI LTDA	315.067	TFFP/FX	406.24.0565912	0001	27/03/2024	406567/2024
LIGIA YAGI	029.020.034.000	IPU	101.24.0183486	0003	12/03/2024	359370/2024
LIGIA YAGI		ISS CC	705.23.2801929	0009	07/03/2024	411652/2024
LIGNO SERVICE CONSULTORIA INDUSTRIAL LTDA	334.738	TFFP/FX	406.24.0571196	0001	27/03/2024	408184/2024
LIGURIA EMPREENDIMENTOS IMOBILIARIOS LTDA	024.004.310.179	IPU	101.24.0158242	0003	15/03/2024	357187/2024
LIGURIA EMPREENDIMENTOS IMOBILIARIOS LTDA	024.004.310.147	IPU	101.24.0158210	0003	15/03/2024	357184/2024
LIGURIA EMPREENDIMENTOS IMOBILIARIOS LTDA	024.004.310.061	IPU	101.24.0158124	0003	15/03/2024	357178/2024
LIGURIA EMPREENDIMENTOS IMOBILIARIOS LTDA	024.004.310.189	IPU	101.24.0158252	0003	15/03/2024	357188/2024
LIGURIA EMPREENDIMENTOS IMOBILIARIOS LTDA	024.004.310.056	IPU	101.24.0158119	0003	15/03/2024	357177/2024
LIGURIA EMPREENDIMENTOS IMOBILIARIOS LTDA	223.228	TFFP/FX	406.24.0531258	0001	27/03/2024	391254/2024
LIGURIA EMPREENDIMENTOS IMOBILIARIOS LTDA	024.004.310.129	IPU	101.24.0158192	0003	15/03/2024	357182/2024
LIKE HOLDING LTDA	317.635	TFFP/FX	406.24.0566752	0001	27/03/2024	406857/2024
LIKE NEGOCIOS DIGITAIS LTDA	273.528	TFFP/FX	406.24.0548456	0001	27/03/2024	399467/2024
LIKE TATTOO E PIERCING LTDA	315.755	TFFP/FX	406.24.0566192	0001	27/03/2024	406661/2024
LIKIO TAKAMORI VERDURAS E LEGUMES - ME	182.648	TFFP/FX	406.24.0519716	0001	27/03/2024	384799/2024
LIKS CAR DISTRIB.DE PECAS E ACES.AUTOM.LTDA-EPP	195.207	TFFP/FX	406.24.0523299	0001	27/03/2024	386885/2024
LILIA BARDELLI PORTO	001.006.011.003	IPU	101.24.0000470	0003	12/03/2024	346054/2024
LILIA BARDELLI PORTO	002.037.035.000	IPU	101.24.0019362	0003	12/03/2024	347105/2024
LILIA BARDELLI PORTO	001.006.011.004	IPU	101.24.0000471	0003	12/03/2024	346055/2024
LILIA BARDELLI PORTO	001.006.011.008	IPU	101.24.0000475	0003	12/03/2024	346059/2024
LILIA BARDELLI PORTO	001.006.011.002	IPU	101.24.0000469	0003	12/03/2024	346053/2024
LILIA BARDELLI PORTO	001.006.011.007	IPU	101.24.0000474	0003	12/03/2024	346058/2024
LILIA BARDELLI PORTO	001.006.011.005	IPU	101.24.0000472	0003	12/03/2024	346056/2024
LILIA BARDELLI PORTO	001.006.011.006	IPU	101.24.0000473	0003	12/03/2024	346057/2024
LILIA BARDELLI PORTO	029.048.018.001	IPU	101.24.0184492	0003	12/03/2024	359441/2024
LILIA BARDELLI PORTO	004.002.037.000	IPU	101.24.0038902	0003	15/03/2024	348909/2024
LILIA BARDELLI PORTO	029.048.018.002	IPU	101.24.0184493	0003	12/03/2024	359442/2024
LILIA BARDELLI PORTO	001.006.011.001	IPU	101.24.0000468	0003	12/03/2024	346052/2024
LILIA BARDELLI PORTO	001.013.002.025	IPU	101.24.0001005	0003	12/03/2024	346085/2024
LILIA BARDELLI PORTO	001.110.001.000	IPU	101.24.0015243	0003	12/03/2024	346828/2024
LILIA BATISTA CINTRA MACHADO	188.748	TFFP/FX	406.24.0521435	0001	27/03/2024	385803/2024
LILIA ESTEVES REIS DA SILVA		P.PUBL	707.24.0276277	0003	29/03/2024	413820/2024
LILIA MERCIA LEAL	010.060.029.000	IPU	101.24.0093752	0003	15/03/2024	352246/2024
LILIA PIMENTEL DINELLY	001.033.007.005	IPU	101.24.0006201	0003	12/03/2024	346324/2024
LILIAM APARECIDA FREIRE INFORMATICA ME	195.401	TFFP/FX	406.24.0523353	0001	27/03/2024	386915/2024
LILIAM REGINA MENKE ROMERO LOPES	280.650	TFFP/FX	406.24.0551085	0001	27/03/2024	400624/2024
LILIAM ROSA DE OLIVEIRA		ISS CC	705.23.2803112	0009	07/03/2024	411918/2024
LILIAM ROSA DE OLIVEIRA	009.065.026.000	IPU	101.24.0085265	0003	15/03/2024	351868/2024
LILIAN ANTONIETA BEZERRA	FFM8173	M.TRANS	709.24.2587218	0001	15/03/2024	422434/2024
LILIAN APARECIDA DA SILVA	GZ07123	M.TRANS	709.24.2581323	0001	11/03/2024	419531/2024
LILIAN APARECIDA TONELLI HYPOLITO MONGES	FCY0H16	M.TRANS	709.24.2607947	0001	22/03/2024	432244/2024
LILIAN BARAJAS DE MORAIS	261.955	TFFP/FX	406.24.0544175	0001	27/03/2024	397565/2024
LILIAN CARLA SOTIN SILVEIRA - ME	210.428	TFFP/FX	406.24.0527446	0001	27/03/2024	389128/2024
LILIAN CASONATTO	016.015.138.141	IPU	101.24.0123569	0003	12/03/2024	354245/2024
LILIAN CRIS BETTINI BORDON	001.050.056.011	IPU	101.24.0009255	0003	12/03/2024	346484/2024
LILIAN DE CASTRO SILVA	189.623	TFFP/FX	406.24.0521668	0001	27/03/2024	385930/2024
LILIAN DE FARIA AZEVEDO	CRD1G28	M.TRANS	709.24.2598240	0001	20/03/2024	427620/2024
LILIAN DE LIMA DA SILVA	EXZ7G55	M.TRANS	709.24.2608098	0001	22/03/2024	432335/2024
LILIAN DE LIMA DA SILVA	EXZ7G55	M.TRANS	709.24.2596086	0001	15/03/2024	426788/2024
LILIAN DE LIMA DA SILVA	EXZ7G55	M.TRANS	709.24.2594143	0001	15/03/2024	425697/2024
LILIAN DE LIMA DA SILVA	EXZ7G55	M.TRANS	709.24.2600763	0001	20/03/2024	428854/2024
LILIAN DE LIMA DA SILVA	EXZ7G55	M.TRANS	709.24.2571408	0001	06/03/2024	417258/2024
LILIAN DE LIMA DA SILVA	EXZ7G55	M.TRANS	709.24.2598366	0001	20/03/2024	427690/2024
LILIAN DE LIMA DA SILVA	EXZ7G55	M.TRANS	709.24.2571965	0001	06/03/2024	417581/2024
LILIAN DE LIMA DA SILVA	EXZ7G55	M.TRANS	709.24.2608091	0001	22/03/2024	432330/2024
LILIAN DE LIMA DA SILVA	EXZ7G55	M.TRANS	709.24.2615778	0001	28/03/2024	433122/2024
LILIAN DE SOUZA ALVES BATISTA	ETL9883	M.TRANS	709.24.2584038	0001	11/03/2024	420960/2024
LILIAN DE SOUZA CARVALHO	240.488	TFFP/FX	406.24.0536471	0001	27/03/2024	393959/2024
LILIAN DIAS PINTO	GIS0118	M.TRANS	709.24.2584968	0001	15/03/2024	421336/2024
LILIAN DO VALLE BARREIROS	180.017	TFFP/FX	406.24.0519063	0001	27/03/2024	384429/2024
LILIAN DONISETTE DA SILVA	DPF5D39	M.TRANS	709.24.2591505	0001	15/03/2024	424333/2024
LILIAN DOS SANTOS RADEZE	252.330	TFFP/FX	406.24.0540594	0001	27/03/2024	395917/2024
LILIAN FERREIRA DE SOUZA	202.781	TFFP/FX	406.24.0525402	0001	27/03/2024	388061/2024
LILIAN FIBIA DE SOUZA MORAES	PZM7335	M.TRANS	709.24.2568673	0001	06/03/2024	416172/2024
LILIAN FONSECA FEITOSA	226.292	TFFP/FX	406.24.0532253	0001	27/03/2024	391759/2024
LILIAN GOMES DOS SANTOS	GEP3A23	M.TRANS	709.24.2590294	0001	15/03/2024	423710/2024
LILIAN GOMES TEIXEIRA	195.094	TFFP/FX	406.24.0523268	0001	27/03/2024	386864/2024
LILIAN GRIGOLETTO BICINERI BIANCHI	270.561	TFFP/FX	406.24.0547344	0001	27/03/2024	398952/2024
LILIAN IETTO	023.006.044.023	IPU	101.24.0154825	0003	12/03/2024	356929/2024
LILIAN LIMA LOPES	GC05D02	M.TRANS	709.24.2592151	0001	15/03/2024	424646/2024
LILIAN LIMA RODRIGUES	FOX6217	M.TRANS	709.24.2581256	0001	11/03/2024	419489/2024
LILIAN LINA DE SOUZA	ER05115	M.TRANS	709.24.2583606	0001	11/03/2024	420715/2024
LILIAN LUCAS CANDIDO	EMX1355	M.TRANS	709.24.2606421	0001	22/03/2024	431433/2024
LILIAN MARIA SANTOS	216.665	TFFP/FX	406.24.0529202	0001	27/03/2024	390085/2024
LILIAN MILENA SOUZA PENHA	002.073.020.058	IPU	101.24.0022437	0003	12/03/2024	347324/2024
LILIAN MORAIS FELISBINO	018.064.005.135	IPU	101.24.0134455	0003	17/03/2024	355099/2024
LILIAN OLIVEIRA ZAMBELLO	511.001.040.100	IPU	101.24.0218277	0003	15/03/2024	363071/2024
LILIAN PALMAS DIAS	007.074.005.009	IPU	101.24.0074667	0003	12/03/2024	351330/2024
LILIAN PARAJARA COLOMBO	015.087.074.259	IPU	101.24.0119721	0003	12/03/2024	353902/2024
LILIAN PAULA GALHARDO	312.615	TFFP/FX	406.24.0564865	0001	27/03/2024	406192/2024
LILIAN PETECOF GOMES OGEDA - ME	218.652	TFFP/FX	406.24.0529819	0001	27/03/2024	390446/2024
LILIAN REGINA DA SILVA RODRIGUES	QMR8570	M.TRANS	709.24.2606270	0001	22/03/2024	431333/2024
LILIAN RIBEIRO DOS SANTOS	BUY2231	M.TRANS	709.24.2608400	0001	22/03/2024	432495/2024
LILIAN RODRIGUES MARQUES	KZD2G54	M.TRANS	709.24.2607906	0001	22/03/2024	432224/2024
LILIAN ROMAGNOLI	524.225.008.000	IPU	101.24.0236571	0003	15/03/2024	365563/2024
LILIAN ROMAGNOLI JOSE	181.168	TFFP/FX	406.24.0519339	0001	27/03/2024	384592/2024
LILIAN SILVA FERNANDES	188.314	TFFP/FX	406.24.0521314	0001	27/03/2024	385731/2024
LILIAN SOARES ITUASSU	010.038.090.021	IPU	101.23.2966952	0006	03/03/2024	345790/2024
LILIAN SOARES ITUASSU	010.038.090.021	IPU	101.24.0091694	0003	15/03/2024	352148/2024
LILIAN SOARES ITUASSU	010.038.090.021	IPU	101.23.2966953	0006	03/03/2024	345791/2024
LILIAN SOBRAL BALIEIRO	CFK0478	M.TRANS	709.24.2568354	0001	06/03/2024	416009/2024
LILIAN SOUZA DE OLIVEIRA	023.008.025.040	IPU	101.24.0155440	0003	12/03/2024	356950/2024
LILIAN TATIANNE OLIVEIRA MARTINS	183.335	TFFP/FX	406.24.0519932	0001	27/03/2024	384930/2024
LILIAN TAVARES DOS SANTOS	024.019.167.121	IPU	101.24.0161883	0003	15/03/2024	357603/2024
LILIANA MARTINS	254.294	TFFP/FX	406.24.0541315	0001	27/03/2024	396249/2024
LILIANA NACCARATO NUNES	025.042.059.006	IPU	101.24.0166845	0003	17/03/2024	357985/2024
LILIANA QUIRINO P. BIFULCO TERAPEUTA OCUPACIONAL	179.546	TFFP/FX	406.24.0518952	0001	27/03/2024	384360/2024
LILIANA QUIRINO P. BIFULCO TERAPEUTA OCUPACIONAL	179.546	ISS	292.24.4418958	0001	15/03/2024	374773/2024
LILIANE APARECIDA FEITOSA OLIVEIRA	001.024.060.214	IPU	101.24.0005063	0003	12/03/2024	346268/2024
LILIANE APARECIDA FEITOSA OLIVEIRA	001.024.060.091	IPU	101.24.0004940	0003	12/03/2024	346258/2024
LILIANE CORTEZ MOREIRA - ME	187.895	TFFP/FX	406.24.0521182	0001	27/03/2024	385652/2024
LILIANE CRISTINA DE S. IKENAGA-ELETR. EIRELI-ME	238.080	TFFP/FX	406.24.0535680	0001	27/03/2024	393561/2024
LILIANE DA CONCEICAO FERREIRA SANTOS	GIS7J28	M.TRANS	709.24.2598798	0001	20/03/2024	427910/2024
LILIANE DA SILVA ALCANTARA	DDM6729	M.TRANS	709.24.2586213	0001	15/03/2024	421927/2024

LILIANE DANKELE ROCHA GUIMARAES	DWE6101	M.TRANS	709.24.2598871	0001	20/03/2024	427946/2024
LILIANE DE ALMEIDA SILVA	198.571	TFFP/FX	406.24.0524260	0001	27/03/2024	387455/2024
LILIANE DE SOUSA OLIVEIRA	ERC1758	M.TRANS	709.24.2590169	0001	15/03/2024	423642/2024
LILIANE DO CARMO LOPES	511.001.069.057	IPTU	101.24.0218987	0003	15/03/2024	363245/2024
LILIANE DOS SANTOS	159.273	TFFP/FX	406.24.0514524	0001	27/03/2024	381893/2024
LILIANE DOS SANTOS DIAS	030.072.018.078	IPTU	101.24.0190670	0003	16/03/2024	359955/2024
LILIANE FABIANO RODRIGUES	280.573	TFFP/FX	406.24.0551060	0001	27/03/2024	400617/2024
LILIANE FABIANO RODRIGUES - ME	242.716	TFFP/FX	406.24.0537279	0001	27/03/2024	394342/2024
LILIANE FABIANO RODRIGUES - ME	242.718	TFFP/FX	406.24.0537280	0001	27/03/2024	394343/2024
LILIANE FERREIRA DE LIMA	263.039	TFFP/FX	406.24.0544572	0001	27/03/2024	397727/2024
LILIANE FERREIRA NUNES DE ESPINDOLA	EQW9807	M.TRANS	709.24.2570537	0001	06/03/2024	416919/2024
LILIANE FERREIRA NUNES DE ESPINDOLA	EQW9807	M.TRANS	709.24.2590316	0001	15/03/2024	423723/2024
LILIANE GOMES PESSOA	QNZ4197	M.TRANS	709.24.2581650	0001	11/03/2024	419698/2024
LILIANE LEAO DA SILVA	257.323	TFFP/FX	406.24.0542465	0001	27/03/2024	396767/2024
LILIANE LEITE DA SILVA	DWM9367	M.TRANS	709.24.2573938	0001	06/03/2024	418608/2024
LILIANE LOPES DIAS SANTOS	255.534	ISS	292.24.4323430	0001	15/01/2024	374335/2024
LILIANE LOPES DIAS SANTOS	255.534	TFFP/FX	406.24.0541796	0001	27/03/2024	396460/2024
LILIANE MORAES ALVES	EAF1E97	M.TRANS	709.24.2586529	0001	15/03/2024	422088/2024
LILIANE MOREIRA DE OLIVEIRA DE FREITAS	187.330	TFFP/FX	406.24.0521035	0001	27/03/2024	385571/2024
LILIANE MOREIRA DOS SANTOS	DHN8J71	M.TRANS	709.24.2609024	0001	22/03/2024	432855/2024
LILIANE MOSQUIM SILVA	DCU1151	M.TRANS	709.24.2603841	0001	22/03/2024	430174/2024
LILIANE NOBRE DE ALMEIDA SOUZA	016.034.049.000	IPTU	101.24.0125329	0003	12/03/2024	354391/2024
LILIANE RAFANTE ELIAS	DH02064	M.TRANS	709.24.2570127	0001	06/03/2024	416726/2024
LILIANE S DE AZEVEDO	280.516	TFFP/FX	406.24.0551039	0001	27/03/2024	400603/2024
LILIANE SANTOS DE JESUS FREITAS	294.749	TFFP/FX	406.24.0557281	0001	27/03/2024	403210/2024
LILIOZA FLORENTINA DOS SANTOS		ISS CC	705.23.2807599	0009	07/03/2024	413337/2024
LILIOZA FLORENTINA DOS SANTOS	534.126.006.000	IPTU	101.24.0256237	0003	16/03/2024	368384/2024
LILLA'S COMERCIAL LTDA - ME	206.983	TFFP/FX	406.24.0526517	0001	27/03/2024	388636/2024
LILLE MARINHO DRUMMOND - EPP	231.591	TFFP/FX	406.24.0533552	0001	27/03/2024	392431/2024
LILLIAN APARECIDA GOMES MAGALHAES	FOZ7B59	M.TRANS	709.24.2616347	0001	28/03/2024	433447/2024
LILLY BREUER	244.824	TFFP/FX	406.24.0537965	0001	27/03/2024	394682/2024
LILLY POP COMERCIO DE ROUPAS INFANTIL LTDA	328.725	TFFP/FX	406.24.0569519	0001	27/03/2024	407714/2024
LIMA & SASAKI TRANSPORTE RODOVIARIO LIMITADA	195.361	ISS	291.24.4421857	0001	15/03/2024	373697/2024
LIMA ASSESSORIA E CONSULTORIA EIRELI - ME	130.248	TFFP/FX	406.24.0509855	0001	27/03/2024	379310/2024
LIMA CORRETORA DE SEG. E REPRESENTACAO LTDA	281.841	TFFP/FX	406.24.0551507	0001	27/03/2024	400795/2024
LIMA E GOMES COMERCIO E REPRESENTACAO LTDA - ME	231.906	TFFP/FX	406.24.0533643	0001	27/03/2024	392479/2024
LIMA E TEIXEIRA COURIER LTDA EPP	FS22848	M.TRANS	709.24.2566848	0001	06/03/2024	415351/2024
LIMA EDITORACAO E SERVICOS S/S LTDA ME	148.172	ISSQNSN	430.24.3174448	0001	20/10/2023	410910/2024
LIMA EXPRESS TRANSPORTES LTDA -ME	202.607	TFFP/FX	406.24.0525354	0001	27/03/2024	388035/2024
LIMA FARIAS REPRESENTACAO COMERCIAL LTDA	267.528	ISS	292.24.4420737	0001	15/03/2024	374865/2024
LIMA FARIAS REPRESENTACAO COMERCIAL LTDA	267.528	TFFP/FX	406.24.0546203	0001	27/03/2024	398439/2024
LIMA GASPAR CONSTRUCOES E REFORMAS LTDA	309.544	TFFP/FX	406.24.0563480	0001	27/03/2024	405680/2024
LIMA HORTI-FRUTU LTDA	324.723	TFFP/FX	406.24.0568475	0001	27/03/2024	407384/2024
LIMA IMPORTADOS LTDA	273.821	TFFP/FX	406.24.0548572	0001	27/03/2024	399524/2024
LIMA MERCADOS AUTONOMOS LTDA	332.471	TFFP/FX	406.24.0570522	0001	27/03/2024	408007/2024
LIMA SANTACRUZ TECNOLOGIA EM INF. LTDA - EPP	222.400	TFFP/FX	406.24.0530989	0001	27/03/2024	391087/2024
LIMA SERVICOS EMPRESARIAIS LTDA	102.973	TFFP/FX	406.24.0506222	0001	27/03/2024	377580/2024
LIMA VARIEDADES E ACESSORIOS LTDA	308.725	TFFP/FX	406.24.0563105	0001	27/03/2024	405553/2024
LIMA ZANATA TRANSPORTES LTDA	287.496	TFFP/FX	406.24.0554026	0001	27/03/2024	401877/2024
LIMA ZANATA TRANSPORTES LTDA	FVT1D73	M.TRANS	709.24.2592652	0001	15/03/2024	424895/2024
LIMAS JARDINAGEM E PAISAGISMO EIRELI	231.656	ISS	292.24.4429422	0001	15/03/2024	375214/2024
LIMAS MAQ LTDA	336.977	TFFP/FX	406.23.3166885	0004	04/03/2024	375330/2024
LIMAS MAQ LTDA	336.977	TFFP/FX	406.24.0571866	0001	27/03/2024	408379/2024
LIMOLI TRANSPORTES LTDA - ME	225.974	TFFP/FX	406.24.0532163	0001	27/03/2024	391715/2024
LIMPADORA CONTINENTE S/C LTDA	084.724	TFFP/FX	406.24.0504153	0001	27/03/2024	376584/2024
LIMPADORA INDUSTRIAL REIS-SERV.DE ASSEIO CONS.LT	087.486	TFFP/FX	406.24.0504429	0001	27/03/2024	376711/2024
LIMPAR - SERVICOS ESPEC. COMERCIO DE PROD. LTDA	303.472	TFFP/FX	406.24.0561026	0001	27/03/2024	404746/2024
LIMPATEX COMERCIO DE PRODUTOS DE LIMPEZA LTDA	204.346	TFFP/FX	406.24.0525830	0001	27/03/2024	388274/2024
LIMPECAR-LIMP. REGULAGEM DE CARBURADORES LTDA ME	065.073	ISS	292.24.4415957	0001	15/03/2024	374566/2024
LIMPEZA DE COIFAS ABC LTDA	248.777	TFFP/FX	406.24.0539337	0001	27/03/2024	395331/2024
LINA DA GRACA MAIA NOGUTI	HC08477	M.TRANS	709.24.2597426	0001	20/03/2024	427213/2024
LINA MARA APARECIDA SANTANA	025.111.001.008	IPTU	101.24.0171227	0003	23/03/2024	358272/2024
LINA MARIA ROSA LUIZ	109.105	TFFP/FX	406.24.0507008	0001	27/03/2024	37958/2024
LINA MELISSA COELHO MORETTI SCARPARO	286.710	TFFP/FX	406.24.0553691	0001	27/03/2024	401721/2024
LINCE COMERCIAL LTDA EPP	FJF4C62	M.TRANS	709.24.2588617	0001	15/03/2024	422953/2024
LINCOLN CASAGRANDE	BUP2910	M.TRANS	709.24.2600696	0001	20/03/2024	428819/2024
LINCOLN CERQUEIRA GUILHERME	DRS1A70	M.TRANS	709.24.2586292	0001	15/03/2024	421964/2024
LINCOLN COUTINHO SIMOES	260.412	TFFP/FX	406.24.0543589	0001	27/03/2024	397312/2024
LINCOLN DA COSTA NASCIMENTO	HDJ4D99	M.TRANS	709.24.2605804	0001	22/03/2024	431058/2024
LINCOLN DE SOUZA E SILVA DUCATTI	181.128	TFFP/FX	406.24.0519326	0001	27/03/2024	384584/2024
LINCOLN FERREIRA FILHO	512.056.039.000	IPTU	101.24.0224387	0003	12/03/2024	363948/2024
LINCOLN GOMES DE OLIVEIRA NETO	FJD5959	M.TRANS	709.24.2569806	0001	06/03/2024	416593/2024
LINCOLN HEIDI TAKAMORI	233.396	TFFP/FX	406.24.0534136	0001	27/03/2024	392734/2024
LINCOLN HEIDI TAKAMORI	233.396	TFSANIT	407.24.0260057	0002	27/03/2024	409537/2024
LINCOLN JOSE MAZIERO ME	204.545	TFFP/FX	406.24.0525887	0001	27/03/2024	388304/2024
LINCOLN LOPES		ISS CC	705.23.2805480	0009	07/03/2024	412609/2024
LINCON TRADE CONSULTORIA EM IMP. E EXP. LTDA	185.123	TFFP/FX	406.24.0520403	0001	27/03/2024	385206/2024
LINCON YUDI NAKASATO	336.036	TFFP/FX	406.24.0571536	0001	27/03/2024	408282/2024
LINDA PREVIDI CAIN - USUFRUATUARIA	012.030.034.029	IPTU	101.24.0103307	0003	15/03/2024	352800/2024
LINDALVA ALVES DE NOVAIS	FNW5653	M.TRANS	709.24.2593706	0001	15/03/2024	425458/2024
LINDALVA FEITOZA GUEDES	020.085.055.000	IPTU	101.24.0145443	0003	15/03/2024	356054/2024
LINDALVA FELIX BARBOSA DE ARRUDA	027.094.012.000	IPTU	101.24.0179344	0003	12/03/2024	359001/2024
LINDALVA JOSE DE LIRA FURLANETO ME	194.319	TFFP/FX	406.24.0523028	0001	27/03/2024	386725/2024
LINDALVA PEREIRA DA SILVA	532.100.028.218	IPTU	101.24.0243651	0003	12/03/2024	366353/2024
LINDALVA RIBEIRO LUNARDELLI	018.080.042.000	IPTU	101.24.0135361	0003	17/03/2024	355197/2024
LINDALVA RODRIGUES DE MATOS	024.015.056.081	IPTU	101.24.0159502	0003	15/03/2024	357334/2024
LINDAURA DE JESUS ROCHA	510.106.058.000	CIP	105.24.0272239	0003	29/03/2024	371817/2024
LINDAURA GOMES BARBOSA	510.213.084.000	CIP	105.24.0272323	0003	29/03/2024	371857/2024
LINDAURA MARIA PERIS COUTO - ESPOLIO	510.209.017.000	IPTU	101.24.0215744	0003	12/03/2024	362786/2024
LINDAUTO PEREIRA DE ALMEIDA	278.161	TFFP/FX	406.24.0550161	0001	27/03/2024	400223/2024
LINDENICE NERES DOS SANTOS SILVA	174.491	TFFP/FX	406.24.0517706	0001	27/03/2024	383651/2024
LINDERVA PAIXAO SOUZA DOS SANTOS	154.160	TFFP/FX	406.24.0513583	0001	27/03/2024	381353/2024
LINDETE CARLOS ALENCAR - ME	238.589	TFFP/FX	406.24.0535859	0001	27/03/2024	393648/2024
LINDIMPEX BRASIL LTDA	333.564	TFFP/FX	406.24.0570903	0001	27/03/2024	408104/2024
LINDINALVA CAZELLATO	005.070.017.000	IPTU	101.24.0055561	0003	12/03/2024	350139/2024
LINDINALVA DE LIMA SILVA	CXJ2J79	M.TRANS	709.24.2582565	0001	11/03/2024	420180/2024
LINDINALVA DE LIMA SILVA	CXJ2J79	M.TRANS	709.24.2592922	0001	15/03/2024	425041/2024
LINDINALVA FERRARI	025.063.005.000	IPTU	101.24.0168527	0003	17/03/2024	358107/2024
LINDINALVA MARIA DA PAZ ALMEIDA	410.045.012.000	IPTU	101.24.0213570	0003	23/03/2024	362490/2024
LINDINALVA MARIA DA SILVA	030.046.128.077	IPTU	101.24.0190053	0003	16/03/2024	359887/2024
LINDIVAL FERREIRA DA SILVA	082.946	TFFP/FX	406.24.0504004	0001	27/03/2024	376517/2024
LINDOLFO AMADO FILHO	150.658	TFFP/FX	406.24.0512965	0001	27/03/2024	381020/2024
LINDOLFO ANTONIO PELEGRINI	003.047.016.146	IPTU	101.24.0032407	0003	17/03/2024	348200/2024
LINDOLFO CAMARGO BATISTA	030.086.094.000	IPTU	101.24.0191345	0003	16/03/2024	360051/2024



LINDOLFO FRANCISCO DE SOUZA	ERX6351	M.TRANS	709.24.2605506	0001	22/03/2024	430890/2024
LINDOLFO SILVA NASCIMENTO	QQD8J59	M.TRANS	709.24.2568433	0001	06/03/2024	416051/2024
LINDOMAR CANDINHO	534.606.007.000	IPTU	101.24.0258324	0003	16/03/2024	368861/2024
LINDOMAR ESTANISLAU DA SILVA	232.067	TFFP/FX	406.24.0533695	0001	27/03/2024	392510/2024
LINDOMAR MARCOS BRANDAO LEITE	029.012.093.041	IPTU	101.24.0182761	0003	12/03/2024	359303/2024
LINDOMAR NUNES CHIACCHIO	004.018.187.164	IPTU	101.24.0041039	0003	15/03/2024	349060/2024
LINDOMAR VITORINO DA SILVA	148.112	TFFP/FX	406.24.0512515	0001	27/03/2024	380773/2024
LINDOMARCIA ALVES ROCHA	255.488	TFFP/FX	406.24.0541781	0001	27/03/2024	396455/2024
LINDONJONSON CARLOS LUCAS DA SILVA	166.514	TFFP/FX	406.24.0515915	0001	27/03/2024	382678/2024
LINDOVAL FERREIRA NASCIMENTO	EU08J66	M.TRANS	709.24.2608408	0001	22/03/2024	432499/2024
LINDUARDO HERCULANO DA SILVA	FYH1J84	M.TRANS	709.24.2580905	0001	11/03/2024	419280/2024
LINDY ASSESSORIA E SERV. DE APOIO EMPRES. LTDA	259.526	TFFP/FX	406.24.0543266	0001	27/03/2024	397162/2024
LINE ANGELICA DA SILVA ROGRIGUES TRANSPORTE - ME	212.580	TFFP/FX	406.24.0528080	0001	27/03/2024	389459/2024
LINE BRINQUEDOS E CONFECOES LTDA	205.644	TFFP/FX	406.24.0526161	0001	27/03/2024	388455/2024
LINE LANGUAGE COMPUTER INSTITUTE LTDA	095.897	TFFP/FX	406.24.0505302	0001	27/03/2024	377152/2024
LINE ONE - ANALISES CLINICAS LTDA	299.482	TFFP/FX	406.24.0559292	0001	27/03/2024	404054/2024
LINERI-LIGA NAC.DE ESP.DE RENDIMENT.E INCLUSIVOS	189.005	TFFP/FX	406.24.0521499	0001	27/03/2024	385839/2024
LINES COMERCIO DE PECAS E EQUIPAMENTOS LTDA.	111.733	TFFP/FX	406.24.0507324	0001	27/03/2024	378116/2024
LINEU ALESSANDRO PEREIRA DE OLIVEIRA		ISS CC	705.23.2803892	0009	07/03/2024	412091/2024
LINEU ALESSANDRO PEREIRA DE OLIVEIRA	024.075.021.000	IPTU	101.24.0164617	0003	15/03/2024	357822/2024
LINEU BRAVI	041.296	TFFP/FX	406.24.0501572	0001	27/03/2024	375798/2024
LINHA DO BRASIL SERVICO DE COMUNICACAO LTDA ME	173.703	TFFP/FX	406.24.0517486	0001	27/03/2024	383524/2024
LINHARES ORTEGA LTDA- ME	258.198	TFFP/FX	406.24.0542776	0001	27/03/2024	396923/2024
LINITHY JADI HOLANDA LEAL	286.540	TFFP/FX	406.24.0553599	0001	27/03/2024	401675/2024
LINK PRIVATE SCHOOL LTDA.	293.822	TFFP/FX	406.24.0556855	0001	27/03/2024	403018/2024
LINK TRANSPORTES RAPIDOS S/C LTDA	170.516	TFFP/FX	406.24.0516755	0001	27/03/2024	383142/2024
LINKAR PEREIRA CARNEIRO DE OLIVEIRA	SCB7H77	M.TRANS	709.24.2593419	0001	15/03/2024	425307/2024
LINKS ASSESSORIA E TREINAMENTOS LTDA	090.875	TFFP/FX	406.24.0504757	0001	27/03/2024	376868/2024
LINKS CORRETORA DE SEGUROS LTDA	312.526	TFFP/FX	406.24.0564827	0001	27/03/2024	406180/2024
LINNEU SALLLES LEITE JUNIOR	521.600.054.000	IPTU	101.24.0230964	0003	12/03/2024	364820/2024
LINO & GORMAZ SORVETES LTDA	277.958	TFFP/FX	406.24.0550075	0001	27/03/2024	400191/2024
LINO DOS SANTOS FERREIRA	DDG6453	M.TRANS	709.24.2570048	0001	06/03/2024	416687/2024
LINO GOMES PACHECO	PHB5A13	M.TRANS	709.24.2571004	0001	06/03/2024	417116/2024
LINO SANTIN - ESPOLIO	006.056.048.000	IPTU	101.24.0065222	0003	12/03/2024	350746/2024
LINO SANTIN - ESPOLIO	006.056.048.000	CIP	105.24.0270500	0003	29/03/2024	371434/2024
LINO'S PIZZARIA & ESFIHARIA LTDA	295.449	TFFP/FX	406.24.0557586	0001	27/03/2024	403336/2024
LINOX COZINHAS INDUSTRIAIS LTDA	083.190	TFFP/FX	406.24.0504023	0001	27/03/2024	376525/2024
LINS PARTICIPACOES IMOBILIARIAS LTDA	147.846	TFFP/FX	406.24.0512475	0001	27/03/2024	380744/2024
LIO COLCHOES LTDA	194.149	TFFP/FX	406.24.0522969	0001	27/03/2024	386689/2024
LION AGENCIAMENTO DE CARGAS EIRELI	229.391	TFFP/FX	406.24.0532953	0001	27/03/2024	392132/2024
LIONS COMERCIO DE AUTO PECAS LTDA	058.477	TFFP/FX	406.24.0502454	0001	27/03/2024	376036/2024
LIONS MOLDES LTDA-ME	098.410	TFFP/FX	406.24.0505660	0001	27/03/2024	377314/2024
LIPSKE EMBALAGENS LTDA	224.318	TFFP/FX	406.24.0531622	0001	27/03/2024	391436/2024
LIQUID CONSULTING CONSULT.E AUTOMACAO IND.LTDA	190.823	TFFP/FX	406.24.0522026	0001	27/03/2024	386125/2024
LIQUIDANDO.NET TECNOLOGIA E COMERCIO LTDA	334.379	TFFP/FX	406.24.0571121	0001	27/03/2024	408163/2024
LIRA DE CASSIA CORDEIRO	CMK2624	M.TRANS	709.24.2574900	0001	06/03/2024	419168/2024
LIRA M TRANSPORTES LTDA - ME	240.692	TFFP/FX	406.24.0536556	0001	27/03/2024	393997/2024
LIRA MANUTENCAO DE BAUS E CARRETAS LTDA - ME	218.706	TFFP/FX	406.24.0529841	0001	27/03/2024	390456/2024
LIRA TRANSPORTES S/C LTDA.	088.923	TFFP/FX	406.24.0504574	0001	27/03/2024	376785/2024
LIRACINA RODRIGUES SOARES ME	161.334	TFFP/FX	406.24.0514917	0001	27/03/2024	382112/2024
LIRANI ESCALDELAI INACIO	DJD2146	M.TRANS	709.24.2601719	0001	20/03/2024	429357/2024
LIRIO'S CENTRAL DE SERVICOS LTDA	286.811	TFFP/FX	406.24.0553732	0001	27/03/2024	401741/2024
LIRIO'S CENTRAL DE SERVICOS LTDA	266.846	TFFP/FX	406.24.0545957	0001	27/03/2024	398310/2024
LIRO JACINTO FREIRE	031.094.037.000	IPTU	101.24.0197984	0003	17/03/2024	360676/2024
LIS ARQUITETURA E SERVICOS ADMINISTRATIVOS LTDA	314.908	TFFP/FX	406.24.0565845	0001	27/03/2024	406542/2024
LIS ARTDESIGN & MARKETING LTDA	309.418	TFFP/FX	406.24.0563420	0001	27/03/2024	405659/2024
LISA ALMEIDA COUTO SILVA	EQX5634	M.TRANS	709.24.2605486	0001	22/03/2024	430879/2024
LISANDRA DE CASSIA PERES APOLINARIO	273.048	TFFP/FX	406.24.0548273	0001	27/03/2024	399384/2024
LISANDRO GRACILIANO SILVA	023.008.045.184	IPTU	101.24.0155845	0003	12/03/2024	356980/2024
LISANIAS MOURA DE SOUZA RIBEIRO	255.512	TFFP/FX	406.24.0541789	0001	27/03/2024	396457/2024
LISBOA EXPRESS TRANSPORTES LTDA	271.135	TFFP/FX	406.24.0547542	0001	27/03/2024	399051/2024
LISBOA SEGURANCA ELETRONICA LTDA	255.212	ISSQNSN	430.24.3174121	0001	20/10/2022	410640/2024
LISBOA SEGURANCA ELETRONICA LTDA	255.212	ISS	292.24.4420744	0001	15/03/2024	374866/2024
LISBOA SEGURANCA ELETRONICA LTDA	255.212	ISSQNSN	430.24.3174146	0001	21/11/2022	410650/2024
LISBOA SEGURANCA ELETRONICA LTDA	255.212	TFFP/FX	406.24.0541686	0001	27/03/2024	396420/2024
LISBOA SEGURANCA ELETRONICA LTDA	255.212	ISSQNSN	430.24.3174045	0001	23/08/2021	410578/2024
LISBOA SEGURANCA ELETRONICA LTDA	255.212	ISSQNSN	430.24.3174541	0001	21/11/2023	410986/2024
LISBOA SEGURANCA ELETRONICA LTDA	255.212	ISSQNSN	430.24.3174333	0001	21/08/2023	410809/2024
LISBOA SEGURANCA ELETRONICA LTDA	255.212	ISSQNSN	430.24.3174162	0001	22/02/2023	410663/2024
LISBOA SEGURANCA ELETRONICA LTDA	255.212	ISSQNSN	430.24.3174176	0001	20/03/2023	410674/2024
LISBOA SEGURANCA ELETRONICA LTDA	255.212	ISSQNSN	430.24.3174184	0001	20/04/2023	410682/2024
LISBOA SEGURANCA ELETRONICA LTDA	255.212	ISSQNSN	430.24.3174152	0001	20/12/2022	410655/2024
LISBOA SEGURANCA ELETRONICA LTDA	255.212	ISSQNSN	430.24.3174158	0001	20/01/2023	410660/2024
LISBOA SEGURANCA ELETRONICA LTDA	255.212	ISSQNSN	430.24.3174111	0001	20/09/2022	410631/2024
LISBOA SEGURANCA ELETRONICA LTDA	255.212	ISSQNSN	430.24.3174053	0001	22/11/2021	410584/2024
LISBOA SEGURANCA ELETRONICA LTDA	255.212	ISSQNSN	430.24.3174302	0001	20/07/2023	410783/2024
LISBOA SEGURANCA ELETRONICA LTDA	255.212	ISSQNSN	430.24.3174454	0001	20/10/2023	410914/2024
LISBOA SEGURANCA ELETRONICA LTDA	255.212	ISSQNSN	430.24.3174050	0001	20/10/2021	410582/2024
LISBOA SEGURANCA ELETRONICA LTDA	255.212	ISSQNSN	430.24.3174072	0001	20/04/2022	410595/2024
LISBOA SEGURANCA ELETRONICA LTDA	255.212	ISSQNSN	430.24.3174069	0001	21/03/2022	410594/2024
LISBOA SEGURANCA ELETRONICA LTDA	255.212	ISSQNSN	430.24.3174395	0001	20/09/2023	410864/2024
LISBOA SEGURANCA ELETRONICA LTDA	255.212	ISSQNSN	430.24.3174094	0001	20/05/2022	410617/2024
LISBOA SEGURANCA ELETRONICA LTDA	255.212	ISSQNSN	430.24.3174100	0001	20/06/2022	410623/2024
LISBOA SEGURANCA ELETRONICA LTDA	255.212	ISSQNSN	430.24.3174048	0001	20/09/2021	410580/2024
LISBOA SEGURANCA ELETRONICA LTDA	255.212	ISSQNSN	430.24.3174107	0001	22/08/2022	410628/2024
LISBOA SEGURANCA ELETRONICA LTDA	255.212	ISSQNSN	430.24.3174103	0001	20/07/2022	410625/2024
LISBOA SEGURANCA ELETRONICA LTDA	255.212	ISSQNSN	430.24.3174626	0001	20/12/2023	411058/2024
LISBOA SEGURANCA ELETRONICA LTDA	255.212	ISSQNSN	430.24.3174255	0001	20/06/2023	410745/2024
LISBOA SEGURANCA ELETRONICAMENTE LTDA	322.464	TFFP/FX	406.24.0567885	0001	27/03/2024	407211/2024
LISI ZETTO	006.012.042.001	IPTU	101.24.0058837	0003	12/03/2024	350372/2024
LISIANE REGINA BERTISSOLO	FCA4E32	M.TRANS	709.24.2601367	0001	20/03/2024	429182/2024
LISIANE REGINA DE SOUZA	269.043	TFFP/FX	406.24.0546791	0001	27/03/2024	398701/2024
LISIANE REGINA DE SOUZA	269.043	TFSANIT	407.24.0261227	0002	27/03/2024	410032/2024
LISIEUX NEGOCIOS DIGITAIS LTDA	330.573	TFFP/FX	406.24.2596330	0001	26/03/2024	408717/2024
LISIEUX NEGOCIOS DIGITAIS LTDA	330.573	TFFP/FX	406.24.0570022	0001	27/03/2024	407866/2024
LISLENE SOARES BELLA	018.060.004.000	IPTU	101.24.0133997	0003	17/03/2024	355055/2024
LISLENE SOARES BELLA	018.060.004.000	CIP	105.24.0271094	0003	29/03/2024	371575/2024
LISLEY CRISTINA PEREIRA FERNANDES - ME	241.363	TFFP/FX	406.24.0536818	0001	27/03/2024	394119/2024
LIT COMERCIO DE CALCADOS E ACESSORIOS LTDA - EPP	263.058	TFFP/FX	406.24.0544584	0001	27/03/2024	397733/2024
LITIELLI SILVA ABRANTES	002.017.023.378	IPTU	101.24.0017810	0003	12/03/2024	346993/2024
LITUANIA FIALHO DE MIRANDA	FZC3741	M.TRANS	709.24.2583625	0001	11/03/2024	420724/2024
LIVANIA SILVA DE ALMEIDA	022.023.007.060	IPTU	101.24.0154022	0003	12/03/2024	356853/2024
LIVDON COMERCIO VAREJISTA LTDA	338.312	TFFP/FX	406.24.0572310	0001	27/03/2024	408517/2024
LIVE MIDIA EMPREENDIMENTOS DIGITAIS LTDA.	298.569	TFFP/FX	406.24.0558926	0001	27/03/2024	403901/2024



LIVE TREINAMENTOS LTDA	317.619	ISS	291.24.4322862	0001	15/08/2023	373448/2024
LIVE TREINAMENTOS LTDA	317.619	TFFP/FX	406.24.0566746	0001	27/03/2024	406854/2024
LIVE TREINAMENTOS LTDA	317.619	ISS	291.24.4425326	0001	15/02/2024	373796/2024
LIVEN REPRESENTACAO COML. E CONSUL. ADM.LTDA	235.847	TFFP/FX	406.24.0534969	0001	27/03/2024	393183/2024
LIVENBE DESENV. HUMANO E ASSIST. TECNICA LTDA	308.911	TFFP/FX	406.24.0563200	0001	27/03/2024	405588/2024
LIVIA CRISTINA FARO DO ROSARIO	EXZ2E64	M.TRANS	709.24.2600605	0001	20/03/2024	428773/2024
LIVIA CRISTINA SIEBURGER	161.106	TFFP/FX	406.24.0514862	0001	27/03/2024	382072/2024
LIVIA DANIELLI PELLI ANTONIO	DVT6D74	M.TRANS	709.24.2573102	0001	06/03/2024	418171/2024
LIVIA FERREIRA DE SOUZA	FUG6I87	M.TRANS	709.24.2615850	0001	28/03/2024	433163/2024
LIVIA GOMES	006.027.117.044	IPTU	101.24.0060893	0003	12/03/2024	350466/2024
LIVIA LIMA ARQUITETURA PAISAGISTICA LTDA	269.742	TFFP/FX	406.24.0547066	0001	27/03/2024	398821/2024
LIVIA LOPES BENVINDO	271.863	TFFP/FX	406.24.0547807	0001	27/03/2024	399165/2024
LIVIA LOPES BENVINDO - CLINICA DE PSICOLOGIA	307.035	TFFP/FX	406.24.0562438	0001	27/03/2024	405318/2024
LIVIA MARA RAMIN SAMBRANA	FTN9746	M.TRANS	709.24.2586711	0001	15/03/2024	422180/2024
LIVIA RIMBANO DA ROCHA	QQE3601	M.TRANS	709.24.2616902	0001	28/03/2024	433776/2024
LIVIA ROTTA APARECIDO MEDICINA VETERINARIA LTDA	313.677	TFFP/FX	406.24.0565292	0001	27/03/2024	406345/2024
LIVIA VAZ NO	294.695	TFFP/FX	406.24.0557255	0001	27/03/2024	403195/2024
LIVING AMOREIRA EMPREENDIMENTOS IMOB LTDA	012.006.056.560	IPTU	101.24.0100142	0003	15/03/2024	352601/2024
LIVING AMOREIRA EMPREENDIMENTOS IMOB LTDA	012.006.056.224	IPTU	101.24.0099806	0003	15/03/2024	352584/2024
LIVING AMOREIRA EMPREENDIMENTOS IMOB LTDA	012.006.056.648	IPTU	101.24.0100230	0003	15/03/2024	352603/2024
LIVING AMOREIRA EMPREENDIMENTOS IMOB LTDA	012.006.056.615	IPTU	101.24.0100197	0003	15/03/2024	352602/2024
LIVING AMOREIRA EMPREENDIMENTOS IMOB LTDA	012.006.056.417	IPTU	101.24.0099999	0003	15/03/2024	352598/2024
LIVING AMOREIRA EMPREENDIMENTOS IMOB LTDA	012.006.056.406	IPTU	101.24.0099988	0003	15/03/2024	352597/2024
LIVING AMOREIRA EMPREENDIMENTOS IMOB LTDA	012.006.056.052	IPTU	101.24.0099634	0003	15/03/2024	352577/2024
LIVING AMOREIRA EMPREENDIMENTOS IMOB LTDA	012.006.056.474	IPTU	101.24.0100056	0003	15/03/2024	352600/2024
LIVING AMOREIRA EMPREENDIMENTOS IMOB LTDA	012.006.056.454	IPTU	101.24.0100036	0003	15/03/2024	352599/2024
LIVING AMOREIRA EMPREENDIMENTOS IMOB LTDA	012.006.056.223	IPTU	101.24.0099805	0003	15/03/2024	352583/2024
LIVING AMOREIRA EMPREENDIMENTOS IMOB LTDA	012.006.056.032	IPTU	101.24.0099614	0003	15/03/2024	352575/2024
LIVING AMOREIRA EMPREENDIMENTOS IMOB LTDA	012.006.056.719	IPTU	101.24.0100301	0003	15/03/2024	352607/2024
LIVING AMOREIRA EMPREENDIMENTOS IMOB LTDA	012.006.056.727	IPTU	101.24.0100309	0003	15/03/2024	352608/2024
LIVING AMOREIRA EMPREENDIMENTOS IMOB LTDA	012.006.056.220	IPTU	101.24.0099802	0003	15/03/2024	352582/2024
LIVING AMOREIRA EMPREENDIMENTOS IMOB LTDA	012.006.056.707	IPTU	101.24.0100289	0003	15/03/2024	352606/2024
LIVING AMOREIRA EMPREENDIMENTOS IMOB LTDA	012.006.056.659	IPTU	101.24.0100241	0003	15/03/2024	352604/2024
LIVING AMOREIRA EMPREENDIMENTOS IMOB LTDA	012.006.056.767	IPTU	101.24.0100349	0003	15/03/2024	352609/2024
LIVING AMOREIRA EMPREENDIMENTOS IMOB LTDA	012.006.056.204	IPTU	101.24.0099786	0003	15/03/2024	352581/2024
LIVING AMOREIRA EMPREENDIMENTOS IMOB LTDA	012.006.056.671	IPTU	101.24.0100253	0003	15/03/2024	352605/2024
LIVING AMOREIRA EMPREENDIMENTOS IMOB LTDA	012.006.056.036	IPTU	101.24.0099618	0003	15/03/2024	352576/2024
LIVING AMOREIRA EMPREENDIMENTOS IMOB LTDA	012.006.056.102	IPTU	101.24.0099684	0003	15/03/2024	352579/2024
LIVING AMOREIRA EMPREENDIMENTOS IMOB LTDA	012.006.056.373	IPTU	101.24.0099955	0003	15/03/2024	352594/2024
LIVING AMOREIRA EMPREENDIMENTOS IMOB LTDA	012.006.056.289	IPTU	101.24.0099871	0003	15/03/2024	352587/2024
LIVING AMOREIRA EMPREENDIMENTOS IMOB LTDA	012.006.056.239	IPTU	101.24.0099821	0003	15/03/2024	352585/2024
LIVING AMOREIRA EMPREENDIMENTOS IMOB LTDA	012.006.056.371	IPTU	101.24.0099953	0003	15/03/2024	352593/2024
LIVING AMOREIRA EMPREENDIMENTOS IMOB LTDA	012.006.056.287	IPTU	101.24.0099869	0003	15/03/2024	352586/2024
LIVING AMOREIRA EMPREENDIMENTOS IMOB LTDA	012.006.056.329	IPTU	101.24.0099911	0003	15/03/2024	352590/2024
LIVING AMOREIRA EMPREENDIMENTOS IMOB LTDA	012.006.056.369	IPTU	101.24.0099951	0003	15/03/2024	352592/2024
LIVING AMOREIRA EMPREENDIMENTOS IMOB LTDA	012.006.056.326	IPTU	101.24.0099908	0003	15/03/2024	352589/2024
LIVING AMOREIRA EMPREENDIMENTOS IMOB LTDA	012.006.056.380	IPTU	101.24.0099962	0003	15/03/2024	352595/2024
LIVING AMOREIRA EMPREENDIMENTOS IMOB LTDA	012.006.056.090	IPTU	101.24.0099672	0003	15/03/2024	352578/2024
LIVING AMOREIRA EMPREENDIMENTOS IMOB LTDA	012.006.056.403	IPTU	101.24.0099985	0003	15/03/2024	352596/2024
LIVING AMOREIRA EMPREENDIMENTOS IMOB LTDA	012.006.056.173	IPTU	101.24.0099755	0003	15/03/2024	352580/2024
LIVING AMOREIRA EMPREENDIMENTOS IMOB LTDA	012.006.056.301	IPTU	101.24.0099883	0003	15/03/2024	352588/2024
LIVING APIAI EMPREENDIMENTOS IMOBILIARIOS LTDA.	011.034.024.023	IPTU	101.24.0097328	0003	12/03/2024	352474/2024
LIVING APIAI EMPREENDIMENTOS IMOBILIARIOS LTDA.	011.034.024.076	IPTU	101.24.0097381	0003	12/03/2024	352479/2024
LIVING APIAI EMPREENDIMENTOS IMOBILIARIOS LTDA.	011.034.024.216	IPTU	101.24.0097521	0003	12/03/2024	352491/2024
LIVING APIAI EMPREENDIMENTOS IMOBILIARIOS LTDA.	011.034.024.041	IPTU	101.24.0097346	0003	12/03/2024	352477/2024
LIVING APIAI EMPREENDIMENTOS IMOBILIARIOS LTDA.	011.034.024.033	IPTU	101.24.0097338	0003	12/03/2024	352476/2024
LIVING APIAI EMPREENDIMENTOS IMOBILIARIOS LTDA.	011.034.024.136	IPTU	101.24.0097441	0003	12/03/2024	352483/2024
LIVING APIAI EMPREENDIMENTOS IMOBILIARIOS LTDA.	011.034.024.046	IPTU	101.24.0097351	0003	12/03/2024	352478/2024
LIVING APIAI EMPREENDIMENTOS IMOBILIARIOS LTDA.	011.034.024.224	IPTU	101.24.0097529	0003	12/03/2024	352492/2024
LIVING APIAI EMPREENDIMENTOS IMOBILIARIOS LTDA.	011.034.024.123	IPTU	101.24.0097428	0003	12/03/2024	352481/2024
LIVING APIAI EMPREENDIMENTOS IMOBILIARIOS LTDA.	011.034.024.340	IPTU	101.24.0097645	0003	12/03/2024	352497/2024
LIVING APIAI EMPREENDIMENTOS IMOBILIARIOS LTDA.	011.034.024.160	IPTU	101.24.0097465	0003	12/03/2024	352485/2024
LIVING APIAI EMPREENDIMENTOS IMOBILIARIOS LTDA.	011.034.024.162	IPTU	101.24.0097467	0003	12/03/2024	352487/2024
LIVING APIAI EMPREENDIMENTOS IMOBILIARIOS LTDA.	011.034.024.077	IPTU	101.24.0097382	0003	12/03/2024	352480/2024
LIVING APIAI EMPREENDIMENTOS IMOBILIARIOS LTDA.	011.034.024.207	IPTU	101.24.0097512	0003	12/03/2024	352489/2024
LIVING APIAI EMPREENDIMENTOS IMOBILIARIOS LTDA.	011.034.024.319	IPTU	101.24.0097624	0003	12/03/2024	352496/2024
LIVING APIAI EMPREENDIMENTOS IMOBILIARIOS LTDA.	011.034.024.233	IPTU	101.24.0097538	0003	12/03/2024	352493/2024
LIVING APIAI EMPREENDIMENTOS IMOBILIARIOS LTDA.	011.034.024.186	IPTU	101.24.0097491	0003	12/03/2024	352488/2024
LIVING APIAI EMPREENDIMENTOS IMOBILIARIOS LTDA.	011.034.024.352	IPTU	101.24.0097657	0003	12/03/2024	352499/2024
LIVING APIAI EMPREENDIMENTOS IMOBILIARIOS LTDA.	011.034.024.010	IPTU	101.24.0097315	0003	12/03/2024	352473/2024
LIVING BARBACENA EMPREENDIMENTOS IMOB. LTDA	002.054.029.212	IPTU	101.24.0021483	0003	12/03/2024	347241/2024
LIVING BARBACENA EMPREENDIMENTOS IMOB. LTDA	002.054.029.239	IPTU	101.24.0021510	0003	12/03/2024	347242/2024
LIVING BARBACENA EMPREENDIMENTOS IMOB. LTDA	002.054.029.188	IPTU	101.24.0021459	0003	12/03/2024	347240/2024
LIVING BARBACENA EMPREENDIMENTOS IMOB. LTDA	002.054.029.147	IPTU	101.24.0021418	0003	12/03/2024	347238/2024
LIVING BARBACENA EMPREENDIMENTOS IMOB. LTDA	002.054.029.160	IPTU	101.24.0021431	0003	12/03/2024	347239/2024
LIVING BARBACENA EMPREENDIMENTOS IMOB. LTDA	002.054.029.241	IPTU	101.24.0021512	0003	12/03/2024	347243/2024
LIVING BARBACENA EMPREENDIMENTOS IMOB. LTDA	002.054.029.278	IPTU	101.24.0021549	0003	12/03/2024	347249/2024
LIVING BARBACENA EMPREENDIMENTOS IMOB. LTDA	002.054.029.282	IPTU	101.24.0021553	0003	12/03/2024	347250/2024
LIVING BARBACENA EMPREENDIMENTOS IMOB. LTDA	002.054.029.270	IPTU	101.24.0021541	0003	12/03/2024	347247/2024
LIVING BARBACENA EMPREENDIMENTOS IMOB. LTDA	002.054.029.245	IPTU	101.24.0021516	0003	12/03/2024	347244/2024
LIVING BARBACENA EMPREENDIMENTOS IMOB. LTDA	002.054.029.258	IPTU	101.24.0021529	0003	12/03/2024	347245/2024
LIVING BARBACENA EMPREENDIMENTOS IMOB. LTDA	002.054.029.075	IPTU	101.24.0021346	0003	12/03/2024	347227/2024
LIVING BARBACENA EMPREENDIMENTOS IMOB. LTDA	002.054.029.010	IPTU	101.24.0021281	0003	12/03/2024	347221/2024
LIVING BARBACENA EMPREENDIMENTOS IMOB. LTDA	002.054.029.081	IPTU	101.24.0021352	0003	12/03/2024	347229/2024
LIVING BARBACENA EMPREENDIMENTOS IMOB. LTDA	002.054.029.013	IPTU	101.24.0021284	0003	12/03/2024	347222/2024
LIVING BARBACENA EMPREENDIMENTOS IMOB. LTDA	002.054.029.026	IPTU	101.24.0021297	0003	12/03/2024	347223/2024
LIVING BARBACENA EMPREENDIMENTOS IMOB. LTDA	002.054.029.029	IPTU	101.24.0021300	0003	12/03/2024	347225/2024
LIVING BARBACENA EMPREENDIMENTOS IMOB. LTDA	002.054.029.123	IPTU	101.24.0021394	0003	12/03/2024	347234/2024
LIVING BARBACENA EMPREENDIMENTOS IMOB. LTDA	002.054.029.125	IPTU	101.24.0021396	0003	12/03/2024	347235/2024
LIVING BARBACENA EMPREENDIMENTOS IMOB. LTDA	002.054.029.130	IPTU	101.24.0021401	0003	12/03/2024	347236/2024
LIVING BARBACENA EMPREENDIMENTOS IMOB. LTDA	002.054.029.082	IPTU	101.24.0021353	0003	12/03/2024	347230/2024
LIVING BARBACENA EMPREENDIMENTOS IMOB. LTDA	002.054.029.097	IPTU	101.24.0021368	0003	12/03/2024	347231/2024
LIVING BARBACENA EMPREENDIMENTOS IMOB. LTDA	002.054.029.112	IPTU	101.24.0021383	0003	12/03/2024	347233/2024
LIVING MARTINI EMPREENDIMENTOS IMOBILIARIOS LTDA	016.015.139.226	IPTU	101.24.0124018	0003	12/03/2024	354283/2024
LIVING MARTINI EMPREENDIMENTOS IMOBILIARIOS LTDA	016.015.139.214	IPTU	101.24.0124006	0003	12/03/2024	354280/2024
LIVING MARTINI EMPREENDIMENTOS IMOBILIARIOS LTDA	016.015.139.204	IPTU	101.24.0123996	0003	12/03/2024	354279/2024
LIVING MARTINI EMPREENDIMENTOS IMOBILIARIOS LTDA	016.015.139.170	IPTU	101.24.0123962	0003	12/03/2024	354275/2024
LIVING MARTINI EMPREENDIMENTOS IMOBILIARIOS LTDA	016.015.139.185	IPTU	101.24.0123977	0003	12/03/2024	354276/2024
LIVING MARTINI EMPREENDIMENTOS IMOBILIARIOS LTDA	016.015.139.231	IPTU	101.24.0124023	0003	20/03/2024	354285/2024
LIVING MARTINI EMPREENDIMENTOS IMOBILIARIOS LTDA	016.015.139.344	IPTU	101.24.0124136	0003	12/03/2024	354295/2024
LIVING MARTINI EMPREENDIMENTOS IMOBILIARIOS LTDA	016.015.139.361	IPTU	101.24.0124153	0003	12/03/2024	354296/2024
LIVING MARTINI EMPREENDIMENTOS IMOBILIARIOS LTDA	016.015.139.340	IPTU	101.24.0124132	0003	12/03/2024	354294/2024
LIVING MARTINI EMPREENDIMENTOS IMOBILIARIOS LTDA	016.015.139.284	IPTU	101.24.0124076	0003	12/03/2024	354288/2024
LIVING MARTINI EMPREENDIMENTOS IMOBILIARIOS LTDA	016.015.139.326	IPTU	101.24.0124118	0003	12/03/2024	354292/2024

LIVING MARTINI EMPREENDIMENTOS IMOBILIARIOS LTDA	016.015.139.047	IPTU	101.24.0123839	0003	12/03/2024	354266/2024
LIVING MARTINI EMPREENDIMENTOS IMOBILIARIOS LTDA	016.015.139.049	IPTU	101.24.0123841	0003	12/03/2024	354267/2024
LIVING MARTINI EMPREENDIMENTOS IMOBILIARIOS LTDA	016.015.139.045	IPTU	101.24.0123837	0003	12/03/2024	354265/2024
LIVING MARTINI EMPREENDIMENTOS IMOBILIARIOS LTDA	016.015.139.002	IPTU	101.24.0123794	0003	12/03/2024	354262/2024
LIVING MARTINI EMPREENDIMENTOS IMOBILIARIOS LTDA	016.015.139.043	IPTU	101.24.0123835	0003	12/03/2024	354264/2024
LIVING MARTINI EMPREENDIMENTOS IMOBILIARIOS LTDA	016.015.139.069	IPTU	101.24.0123861	0003	12/03/2024	354268/2024
LIVING MARTINI EMPREENDIMENTOS IMOBILIARIOS LTDA	016.015.139.116	IPTU	101.24.0123908	0003	12/03/2024	354273/2024
LIVING MARTINI EMPREENDIMENTOS IMOBILIARIOS LTDA	016.015.139.137	IPTU	101.24.0123929	0003	12/03/2024	354274/2024
LIVING MARTINI EMPREENDIMENTOS IMOBILIARIOS LTDA	016.015.139.111	IPTU	101.24.0123903	0003	12/03/2024	354271/2024
LIVING MARTINI EMPREENDIMENTOS IMOBILIARIOS LTDA	016.015.139.101	IPTU	101.24.0123893	0003	12/03/2024	354269/2024
LIVING MARTINI EMPREENDIMENTOS IMOBILIARIOS LTDA	016.015.139.109	IPTU	101.24.0123901	0003	12/03/2024	354270/2024
LIVING MARTINI EMPREENDIMENTOS IMOBILIARIOS LTDA	016.015.139.409	IPTU	101.24.0124201	0003	12/03/2024	354305/2024
LIVING MARTINI EMPREENDIMENTOS IMOBILIARIOS LTDA	016.015.139.467	IPTU	101.24.0124259	0003	12/03/2024	354309/2024
LIVING MARTINI EMPREENDIMENTOS IMOBILIARIOS LTDA	016.015.139.415	IPTU	101.24.0124207	0003	12/03/2024	354306/2024
LIVING MARTINI EMPREENDIMENTOS IMOBILIARIOS LTDA	016.015.139.391	IPTU	101.24.0124183	0003	12/03/2024	354299/2024
LIVING MARTINI EMPREENDIMENTOS IMOBILIARIOS LTDA	016.015.139.403	IPTU	101.24.0124195	0003	12/03/2024	354303/2024
LIVING MARTINI EMPREENDIMENTOS IMOBILIARIOS LTDA	016.015.139.401	IPTU	101.24.0124193	0003	12/03/2024	354302/2024
LIVING MARTINI EMPREENDIMENTOS IMOBILIARIOS LTDA	016.015.139.379	IPTU	101.24.0124171	0003	12/03/2024	354297/2024
LIVING MARTINI EMPREENDIMENTOS IMOBILIARIOS LTDA	016.015.139.408	IPTU	101.24.0124200	0003	12/03/2024	354304/2024
LIVING MARTINI EMPREENDIMENTOS IMOBILIARIOS LTDA	016.015.139.446	IPTU	101.24.0124238	0003	12/03/2024	354308/2024
LIVING MARTINI EMPREENDIMENTOS IMOBILIARIOS LTDA	016.015.139.443	IPTU	101.24.0124235	0003	12/03/2024	354307/2024
LIVING MARTINI EMPREENDIMENTOS IMOBILIARIOS LTDA	016.015.139.383	IPTU	101.24.0124175	0003	12/03/2024	354298/2024
LIVIO MAGALHAES DA SILVA	QXB5G64	M.TRANS	709.24.2574536	0001	06/03/2024	418976/2024
LIVIO SHIGUEMI MATSUUDA	521.400.033.534	IPTU	101.24.0229366	0003	12/03/2024	364623/2024
LIVRE ASSOCIAR CONSULTORIO DE PSICOLOGIA LTDA	281.402	ISS	292.24.4417853	0001	15/03/2024	374705/2024
LIVRE ASSOCIAR CONSULTORIO DE PSICOLOGIA LTDA	281.402	TFFP/FX	406.24.0551356	0001	27/03/2024	400734/2024
LIZ CAFE E PAO DE QUEIJO EIRELI	089.162	TFFP/FX	406.24.0504594	0001	27/03/2024	376794/2024
LIZ VENDAS ONLINE LTDA	321.923	TFFP/FX	406.24.0567734	0001	27/03/2024	407172/2024
LIZANDRA LACERDA PITOLI	NST4A11	M.TRANS	709.24.2566388	0001	06/03/2024	414715/2024
LIZANDRA PIRIN	004.018.187.118	IPTU	101.24.0040993	0003	15/03/2024	349054/2024
LJ TRANSPORTES E TURISMO EIRELI ME	RC9P9J34	M.TRANS	709.24.2604382	0001	22/03/2024	430397/2024
LJ&M PRESTACAO DE SERV.DE FER.E CONS.TECN.LTDA	171.321	TFFP/FX	406.24.0516932	0001	27/03/2024	383240/2024
LJB CONSULTORIA & INFORMATICA S/S LTDA	168.170	TFFP/FX	406.24.0516260	0001	27/03/2024	382869/2024
LJC CORDEIRO CONTABILIDADE	187.256	ISS	292.24.4421510	0001	15/03/2024	374904/2024
LJR EMPREENDIMENTO DIGITAL LTDA	277.644	TFFP/FX	406.24.0549960	0001	27/03/2024	400135/2024
LJTG RESTAURANTE E PIZZARIA EIRELI	262.920	TFFP/FX	406.24.0544531	0001	27/03/2024	397719/2024
LJTG RESTAURANTE E PIZZARIA EIRELI	262.920	TFSANIT	407.24.0260874	0002	27/03/2024	409886/2024
LK COBRANCA E INTERMEDIACOES LTDA	315.167	TFFP/FX	406.24.0565953	0001	27/03/2024	406579/2024
LK COBRANCA E INTERMEDIACOES LTDA	315.167	ISS	292.24.4323564	0001	15/01/2024	374450/2024
LKB OBRAS E ACABAMENTOS LTDA	228.643	TFFP/FX	406.24.0532713	0001	27/03/2024	392001/2024
LKN NEGOCIOS DIGITAIS LTDA	295.702	TFFP/FX	406.24.0557713	0001	27/03/2024	403398/2024
LL & RP EMPREENDIMENTOS LTDA	338.392	TFFP/FX	406.24.0572378	0001	27/03/2024	408538/2024
LL CARROS MULTIMARCAS VEICULOS LTDA	QEL1C40	M.TRANS	709.24.2589665	0001	15/03/2024	423394/2024
LL SANTOS TRANSPORTES LTDA ME	203.088	TFFP/FX	406.24.0525487	0001	27/03/2024	388104/2024
LL VAZQUEZ E-COMMERCE LTDA	292.458	TFFP/FX	406.24.0556262	0001	27/03/2024	402772/2024
LLA COMERCIO DE SUCATAS E METAIS LTDA - ME	166.012	TFFP/FX	406.24.0515821	0001	27/03/2024	382625/2024
LLAFEMME LTDA - ME	206.473	TFFP/FX	406.24.0526380	0001	27/03/2024	388566/2024
LLCK SERVICOS DE ATRIZ MODELO LTDA	290.308	TFFP/FX	406.24.0555300	0001	27/03/2024	402365/2024
LLD EVENTOS LTDA	303.162	TFFP/FX	406.24.0560889	0001	27/03/2024	404701/2024
LLDR REPRESENTACOES LTDA - EPP	186.890	TFFP/FX	406.24.0520912	0001	27/03/2024	385498/2024
LLINEA SERVICOS E ALIMENTACAO LTDA	328.246	TFFP/FX	406.24.0569375	0001	27/03/2024	407670/2024
LLINEA SERVICOS E ALIMENTACAO LTDA	339.365	TFFP/FX	406.24.0572664	0001	27/03/2024	408628/2024
LLINEA SERVICOS E ALIMENTACAO LTDA	339.365	TFFP/FX	406.23.3245619	0003	25/03/2024	375449/2024
LLN INTERMEDIACAO LTDA	298.577	TFFP/FX	406.24.0558932	0001	27/03/2024	403905/2024
LLOYDS LEASING SA ARRENDAMENTO MERCANTIL	CLL2473	M.TRANS	709.24.2604144	0001	22/03/2024	430308/2024
LLP REP.E MAN.DE PAINES PUBLICITARIOS LTDA	170.396	TFFP/FX	406.24.0516730	0001	27/03/2024	383128/2024
LM 47 CONSULTORES ASSOCIADOS S/C LTDA	110.964	TFFP/FX	406.24.0507222	0001	27/03/2024	378062/2024
LM DE LACERDA NEGOCIOS DIGITAIS	280.889	TFFP/FX	406.24.0551166	0001	27/03/2024	400650/2024
LM EMPREENDIMENTOS DIGITAIS LTDA	325.905	TFFP/FX	406.24.0568720	0001	27/03/2024	407475/2024
LM FERREIRA COMUNICACAO - ME	192.452	TFFP/FX	406.24.0522484	0001	27/03/2024	386394/2024
LM GESTAO EMPRESARIAL EIRELI - ME	233.759	TFFP/FX	406.24.0534273	0001	27/03/2024	392797/2024
LM PINTURAS E REFORMAS EIRELI ME	232.096	TFFP/FX	406.24.0533705	0001	27/03/2024	392516/2024
LM PLASTICOS E UTILIDADES LTDA	299.788	TFFP/FX	406.24.0559426	0001	27/03/2024	404109/2024
LM SABATINI TRANSPORTES LTDA	297.028	ISS	292.24.4421972	0001	15/03/2024	374919/2024
LM SABATINI TRANSPORTES LTDA	297.028	TFFP/FX	406.24.0558277	0001	27/03/2024	403629/2024
LM SANTOS CONTABILIDADE E ACESSORIA EMPRESARIAL	287.281	ISS	292.24.4416714	0001	15/03/2024	374631/2024
LM SERVICOS DE LAVANDERIA LTDA	321.879	TFFP/FX	406.24.0567704	0001	27/03/2024	407160/2024
LM SERVICOS DE VENDA LTDA	294.482	TFFP/FX	406.24.0557172	0001	27/03/2024	403162/2024
LM SIMAO COMERCIO DE CALCADOS ME	208.297	TFFP/FX	406.24.0526862	0001	27/03/2024	388796/2024
LM SOLUTION LTDA	303.211	TFFP/FX	406.24.0560914	0001	27/03/2024	404714/2024
LM TEC INFORMATICA LTDA	307.161	TFFP/FX	406.24.0562483	0001	27/03/2024	405329/2024
LM TRANSP INTEREST SER E COMERCIO SA	JAR5D79	M.TRANS	709.24.2585815	0001	15/03/2024	421746/2024
LM TRANSP INTEREST SER E COMERCIO SA	QUH7C73	M.TRANS	709.24.2582296	0001	11/03/2024	420046/2024
LM TRANSP INTEREST SER E COMERCIO SA	QUW7D86	M.TRANS	709.24.2591123	0001	15/03/2024	424151/2024
LM TRANSP INTEREST SER E COMERCIO SA	BY15C24	M.TRANS	709.24.2598992	0001	20/03/2024	428022/2024
LM TRANSP INTEREST SER E COMERCIO SA	RBW1C03	M.TRANS	709.24.2584809	0001	15/03/2024	421275/2024
LM TRANSP INTERESTADUAIS SERV E COM SA	RPY5J65	M.TRANS	709.24.2584747	0001	15/03/2024	421256/2024
LM TRANSP INTERESTADUAIS SERV E COM SA	RPY5J65	M.TRANS	709.24.2598623	0001	20/03/2024	427818/2024
LM TRANSPORTES INTERESTADUAIS SERVICOS E	RH01C35	M.TRANS	709.24.2597642	0001	20/03/2024	427323/2024
LM TRANSPORTES INTERESTADUAIS SERVICOS E	ABM4J96	M.TRANS	709.24.2566344	0001	06/03/2024	415159/2024
LM TRANSPORTES INTERESTADUAIS SERVICOS E	RHP6F73	M.TRANS	709.24.2566258	0001	06/03/2024	415119/2024
LM TRANSPORTES INTERESTADUAIS SERVICOS E	RHQ7H54	M.TRANS	709.24.2597055	0001	20/03/2024	427035/2024
LM TRANSPORTES INTERESTADUAIS SERVICOS E	RHR5G41	M.TRANS	709.24.2591122	0001	15/03/2024	424150/2024
LM TRANSPORTES INTERESTADUAIS SERVICOS E	ABM4J96	M.TRANS	709.24.2574446	0001	06/03/2024	418918/2024
LM TRANSPORTES INTERESTADUAIS SERVICOS E	RHO6I46	M.TRANS	709.24.2564121	0001	06/03/2024	414226/2024
LM TRANSPORTES INTERESTADUAIS SERVICOS E	SEA1C11	M.TRANS	709.24.2566736	0001	06/03/2024	415312/2024
LM TRANSPORTES INTERESTADUAIS SERVICOS E	ABL6B77	M.TRANS	709.24.2564145	0001	06/03/2024	414231/2024
LM TRANSPORTES INTERESTADUAIS SERVICOS E	RHO9J31	M.TRANS	709.24.2567783	0001	06/03/2024	415697/2024
LM TRANSPORTES INTERESTADUAIS SERVICOS E	RHR5H20	M.TRANS	709.24.2564187	0001	06/03/2024	414238/2024
LM TRANSPORTES INTERESTADUAIS SERVICOS E	RHR5C28	M.TRANS	709.24.2573502	0001	06/03/2024	418396/2024
LM TRANSPORTES INTERESTADUAIS SERVICOS E	RH01C49	M.TRANS	709.24.2571051	0001	06/03/2024	417131/2024
LM TRANSPORTES INTERESTADUAIS SERVICOS E	RHP9A17	M.TRANS	709.24.2566633	0001	06/03/2024	415272/2024
LM TRANSPORTES INTERESTADUAIS SERVICOS E	RHP6F73	M.TRANS	709.24.2563387	0001	06/03/2024	413989/2024
LM TRANSPORTES INTERESTADUAIS SERVICOS E	RHR5C54	M.TRANS	709.24.2588631	0001	15/03/2024	422962/2024
LM TRANSPORTES INTERESTADUAIS SERVICOS E	RHP6F73	M.TRANS	709.24.2574627	0001	06/03/2024	419019/2024
LM TRANSPORTES INTERESTADUAIS SERVICOS E	RHR1H93	M.TRANS	709.24.2570894	0001	06/03/2024	417066/2024
LM TRANSPORTES INTERESTADUAIS SERVICOS E	RH07G37	M.TRANS	709.24.2564567	0001	06/03/2024	414320/2024
LM TRANSPORTES INTERESTADUAIS SERVICOS E	RHQ1C49	M.TRANS	709.24.2564070	0001	06/03/2024	414210/2024
LM TRANSPORTES INTERESTADUAIS SERVICOS E	RHP3G67	M.TRANS	709.24.2569011	0001	06/03/2024	416303/2024
LM TRANSPORTES INTERESTADUAIS SERVICOS E	RHP3H13	M.TRANS	709.24.2563926	0001	06/03/2024	414180/2024
LM TRANSPORTES INTERESTADUAIS SERVICOS E	RHP6F73	M.TRANS	709.24.2571105	0001	06/03/2024	417150/2024
LM TRANSPORTES INTERESTADUAIS SERVICOS E	BCY2C55	M.TRANS	709.24.2564424	0001	06/03/2024	414290/2024
LM TRANSPORTES INTERESTADUAIS SERVICOS E	RHP6F73	M.TRANS	709.24.2584757	0001	15/03/2024	421261/2024
LM TRANSPORTES INTERESTADUAIS SERVICOS E	RH04E28	M.TRANS	709.24.2589025	0001	15/03/2024	423089/2024

LM TRANSPORTES INTERESTADUAIS SERVICOS E	RHE1A54	M.TRANS	709.24.2567147	0001	06/03/2024	415447/2024
LM TRANSPORTES INTERESTADUAIS SERVICOS E	RHR5C58	M.TRANS	709.24.2569043	0001	06/03/2024	416309/2024
LM TRANSPORTES INTERESTADUAIS SERVICOS E	RHQ7I31	M.TRANS	709.24.2563891	0001	06/03/2024	414169/2024
LM TRANSPORTES INTERESTADUAIS SERVICOS E	RHP6F94	M.TRANS	709.24.2566906	0001	06/03/2024	415363/2024
LMB ALVESTEGUI EIRELI - ME	249.872	TFFP/FX	406.24.0539727	0001	27/03/2024	395518/2024
LMCAD PROCESSAMENTO DE DADOS LTDA ME	190.917	TFFP/FX	406.24.0522058	0001	27/03/2024	386147/2024
LMCONSULT EDUCACAO LTDA	335.109	TFFP/FX	406.24.0571254	0001	27/03/2024	408200/2024
LMCT TECNOLOGIA E INFORMATICA LTDA ME	221.749	TFFP/FX	406.24.0530790	0001	27/03/2024	390983/2024
LMCT TECNOLOGIA E INFORMATICA LTDA ME	221.749	ISS	292.24.4323346	0001	15/01/2024	374259/2024
LMD MOTORS COMERCIO DE VEICULO LTDA	DJT8B77	M.TRANS	709.24.2565787	0001	06/03/2024	414902/2024
LMDC TECNOLOGIA EM INFORMATICA LTDA	231.284	TFFP/FX	406.24.0533444	0001	27/03/2024	392376/2024
LMG ENTRETENIMENTOS DIGITAIS LTDA	310.019	TFFP/FX	406.24.0563678	0001	27/03/2024	405759/2024
LMJ GOSSLER - ME	236.408	ISS	292.24.4323382	0001	15/01/2024	374292/2024
LMM CONS.estrategica Gestao Com. Marketing Eireli	286.249	TFFP/FX	406.24.0553445	0001	27/03/2024	401608/2024
LMM MARKETING LTDA	295.360	TFFP/FX	406.24.0557545	0001	27/03/2024	403320/2024
LMM PROJETOS EXECUTIVOS E SERVICOS LTDA	320.121	TFFP/FX	406.24.0567311	0001	27/03/2024	407046/2024
LMP DERIVADOS DE PETROLEO E FLUIDOS ESP. LTDA	289.324	TFFP/FX	406.24.0554865	0001	27/03/2024	402199/2024
LMP PRODUTOS ONLINE LTDA	283.961	TFFP/FX	406.24.0552438	0001	27/03/2024	401170/2024
LMR NEGOCIOS DIGITAIS LTDA.	289.282	TFFP/FX	406.24.0554839	0001	27/03/2024	402191/2024
LMS APOIO ADMINISTRATIVAS LTDA.	197.198	TFFP/FX	406.24.0523854	0001	27/03/2024	387214/2024
LMS BARATI CONSULTORIA & GESTAO CONTABIL	312.041	ISS	292.24.4323114	0001	15/01/2024	374094/2024
LMS CONSTRUcoes LTDA	313.643	TFFP/FX	406.24.0565276	0001	27/03/2024	406340/2024
LMSR DESENVOLVIMENTO DE SOFTWARES LTDA	313.546	TFFP/FX	406.24.0565238	0001	27/03/2024	406326/2024
LMT MONTAGENS LTDA- EPP	245.787	TFFP/FX	406.24.0538289	0001	27/03/2024	394857/2024
LMV CONSTRUcoes E INTERMEDIACOES LTDA.	233.685	TFFP/FX	406.24.0534248	0001	27/03/2024	392785/2024
LMV DIGITAL COMPANY LTDA	299.283	TFFP/FX	406.24.0559210	0001	27/03/2024	404011/2024
LN COMERCIO DE MATERIAIS ELETRICOS EIRELI	FHV5335	M.TRANS	709.24.2601526	0001	20/03/2024	429257/2024
LN ESTETICA AVANçada LTDA.	319.632	TFFP/FX	406.24.0567209	0001	27/03/2024	407008/2024
LN FASHION JEANS LTDA	313.166	TFFP/FX	406.24.0565080	0001	27/03/2024	406273/2024
LN TRINDADE ADM. E PART. DE BENS LTDA	022.004.099.000	ITBI	104.24.0080873	0001	19/03/2024	371302/2024
LN TRINDADE ADM. E PART. DE BENS LTDA	023.008.014.000	ITBI	104.24.0080876	0001	19/03/2024	371304/2024
LN TRINDADE ADM. E PART. DE BENS LTDA	023.008.046.000	ITBI	104.24.0080871	0001	19/03/2024	371301/2024
LN TRINDADE ADM. E PART. DE BENS LTDA	521.018.001.000	ITBI	104.24.0080875	0001	19/03/2024	371303/2024
LNLAB MEDICAO LTDA	HOU7043	M.TRANS	709.24.2589145	0001	15/03/2024	423124/2024
LO SCARABEO FORTUNA BRASIL LTDA	233.457	TFFP/FX	406.24.0534164	0001	27/03/2024	392748/2024
LOANA FERREIRA SANTOS	154.023	TFFP/FX	406.24.0513549	0001	27/03/2024	381333/2024
LOAU LOG LTDA	337.035	TFFP/FX	406.24.0571916	0001	27/03/2024	408396/2024
LOBBY COMERCIO DE VENEZIANAS LTDA ME	287.051	TFFP/FX	406.24.0553843	0001	27/03/2024	401794/2024
LOBBYZE LTDA	322.337	TFFP/FX	406.24.0567804	0001	27/03/2024	407190/2024
LOBOS DIESEL LTDA ME	170.548	ISS	292.24.4323250	0001	15/01/2024	374171/2024
LOBOS DIESEL LTDA ME	170.548	TFFP/FX	406.24.0516761	0001	27/03/2024	383145/2024
LOCA9 MOTOS LOCACAO DE MOTOCICLETAS E AUTOMOV	FU8UC61	M.TRANS	709.24.2606183	0001	22/03/2024	431271/2024
LOCA9 MOTOS LOCACAO DE MOTOCICLETAS E AUTOMOV	SUD6J11	M.TRANS	709.24.2598817	0001	20/03/2024	427918/2024
LOCA9 MOTOS LOCACAO DE MOTOCICLETAS E AUTOMOV	SUD6J11	M.TRANS	709.24.2595769	0001	15/03/2024	426601/2024
LOCA9 MOTOS LOCACAO DE MOTOCICLETAS E AUTOMOV	SUD6J11	M.TRANS	709.24.2568315	0001	06/03/2024	415986/2024
LOCA9 MOTOS LOCACAO MOTOCICLETAS E AUTOMOVEIS	DSP8C51	M.TRANS	709.24.2569808	0001	06/03/2024	416594/2024
LOCADORA DE VEICULOS PERUIBE EIRELI	FKC9D76	M.TRANS	709.24.2603968	0001	22/03/2024	430241/2024
LOCADORA E TRANSP. TURISTICA CARVALO EIRELI	186.714	TFFP/FX	406.24.0520869	0001	27/03/2024	385469/2024
LOCADORA FB EIRELI EPP	QXR6B79	M.TRANS	709.24.2597912	0001	20/03/2024	427451/2024
LOCADORA GRILLO E RIBEIRO LTDA	SD25E15	M.TRANS	709.24.2599064	0001	20/03/2024	428038/2024
LOCAFLEX LOCACAO DE MAQUINAS E TRANSPORTES LT	EY07207	M.TRANS	709.24.2616329	0001	28/03/2024	433436/2024
LOCAFONES LOCACAO DE BENS MOV.E SEC.RET.LTDA - ME	031.490	TFFP/FX	406.24.0501051	0001	27/03/2024	375689/2024
LOCAL CREW BRASIL COM. PROD. SEC. E EVENTOS LTDA	327.796	TFFP/FX	406.24.0569249	0001	27/03/2024	407626/2024
LOCALIFT PRESTACAO DE SERVICOS IND. LTDA -EPP	218.480	TFFP/FX	406.24.0529765	0001	27/03/2024	390410/2024
LOCALIMA TRANSPORTES LOCACAO DE VEICULOS LTDA ME	206.996	TFFP/FX	406.24.0526519	0001	27/03/2024	388638/2024
LOCALIZA FLEET SA	FCH0J24	M.TRANS	709.24.2600727	0001	20/03/2024	428836/2024
LOCALIZA RENT A CAR SA.	325.932	TFFP/FX	406.24.0568740	0001	27/03/2024	407482/2024
LOCALIZA RENT A CAR SA	333.965	TFFP/FX	406.24.0570995	0001	27/03/2024	408126/2024
LOCALIZA VEICULOS ESPECIAIS SA	ECU3I55	M.TRANS	709.24.2597750	0001	20/03/2024	427374/2024
LOCALIZA VEICULOS ESPECIAIS SA	EXV3E35	M.TRANS	709.24.2608165	0001	22/03/2024	432366/2024
LOCAMIL SERVICOS EIRELI	PCU9328	M.TRANS	709.24.2588497	0001	15/03/2024	422918/2024
LOCAR SOLUTIONS CONSULTORIA E SERV DE TI LTDA ME	222.035	TFFP/FX	406.24.0530888	0001	27/03/2024	391033/2024
LOCARES ADMINISTRACAO DE BENS LIMITADA	007.015.042.093	IPTU	101.24.0069851	0003	12/03/2024	351127/2024
LOCARES ADMINISTRACAO DE BENS LTDA	CSU8I24	M.TRANS	709.24.2605468	0001	22/03/2024	430867/2024
LOCARES ADMINISTRACAO DE BENS LTDA	FNB8D96	M.TRANS	709.24.2592287	0001	15/03/2024	424713/2024
LOCARES ADMINISTRACAO DE BENS LTDA	CSU8I24	M.TRANS	709.24.2570541	0001	06/03/2024	416920/2024
LOCARPRESS LOCACAO DE MAQ. COPIADORAS LTDA ME	214.556	TFFP/FX	406.24.0528525	0001	27/03/2024	389704/2024
LOCCA TRANSLOG-LOCADORA DE VEIC. E TRANSP.LTDA ME	206.733	TFFP/FX	406.24.0526445	0001	27/03/2024	388604/2024
LOCCATELLI MOVEIS LTDA - ME	209.366	TFFP/FX	406.24.0527145	0001	27/03/2024	388939/2024
LOC-VER ASSUNCAO ALUG.DE EQUIP.E COM.DE MAQ.LTDA	337.831	TFFP/FX	406.23.3193867	0004	18/03/2024	375380/2024
LODE MAQUINAS E SERVICOS LTDA - ME	192.351	TFFP/FX	406.24.0522447	0001	27/03/2024	386367/2024
LOEDELANE APARECIDA SERVULO	521.423.062.000	IPTU	101.24.0230226	0003	12/03/2024	364701/2024
LOG FRIO LOGISTICA LTDA	EGK1D81	M.TRANS	709.24.2584713	0001	15/03/2024	421235/2024
LOG FRIO LOGISTICA LTDA	GAI5I00	M.TRANS	709.24.2584474	0001	15/03/2024	421092/2024
LOG FRIO TRANSPORTES LTDA	GEE1047	M.TRANS	709.24.2604733	0001	22/03/2024	430523/2024
LOG SAO BERNARDO DO CAMPO SPE LTDA	328.806	TFFP/FX	406.24.0569571	0001	27/03/2024	407729/2024
LOGAN T RODOVARIOS EIRELI	SDU2J22	M.TRANS	709.24.2570938	0001	06/03/2024	417086/2024
LOGAN TRANSPORTES RODOVARIOS EIRELI	GFY4D62	M.TRANS	709.24.2570937	0001	06/03/2024	417085/2024
LOGBIO CONSULTORIA AMBIENTAL LTDA	294.158	TFFP/FX	406.24.0557023	0001	27/03/2024	403091/2024
LOGIC EQUIPAMENTOS DE MEDICAO LTDA.	123.038	TFFP/FX	406.24.0508781	0001	27/03/2024	378798/2024
LOGIS SERVICOS LTDA	118.114	TFFP/FX	406.24.0508102	0001	27/03/2024	378471/2024
LOGIS SERVICOS LTDA	118.114	ISS	292.24.4424783	0001	15/03/2024	375042/2024
LOGISTICA SVD LTDA	AZU1D85	M.TRANS	709.24.2595269	0001	15/03/2024	426310/2024
LOGMAXI MOVIMENTACAO E LOGISTICA LTDA	258.880	ISS	292.24.4422091	0001	15/03/2024	374924/2024
LOGMAXI MOVIMENTACAO E LOGISTICA LTDA	258.880	ISS	291.24.4422097	0001	15/03/2024	373705/2024
LOGONX DESENVOLVIMENTO E CONSULTORIA LTDA	189.337	TFFP/FX	406.24.0521598	0001	27/03/2024	385889/2024
LOGOS LOGISTICA E TRANSPORTES PLANEJADOS LTDA	237.867	ISS	291.24.4424263	0001	15/03/2024	373766/2024
LOGREC MONTAGENS INDUSTRIAIS LTDA - ME	140.251	TFFP/FX	406.24.0511266	0001	27/03/2024	380082/2024
LOGUS FERRAMENTARIA MOLDES E ESTAMPOS LTDA - ME	181.665	TFFP/FX	406.24.0519467	0001	27/03/2024	384662/2024
LOHA COMERCIO DE ALIMENTOS LTDA - ME	271.298	TFFP/FX	406.24.0547597	0001	27/03/2024	399080/2024
LOIDA MANZO PRODUCAO ARTISTICA E CULTURAL LTDA-M	176.377	TFFP/FX	406.24.0518166	0001	27/03/2024	383898/2024
LOIDE ARLETE MONTEIRO BATISTA	512.005.015.000	IPTU	101.24.0220229	0003	12/03/2024	363510/2024
LOIDE RAMOS DO CARMO	251.864	TFFP/FX	406.24.0540425	0001	27/03/2024	395855/2024
LOIOLA CONSTRUCAO CIVIL LTDA	306.661	TFFP/FX	406.24.0562275	0001	27/03/2024	405250/2024
LOJA BEYBLADE COMERCIO LTDA	299.395	TFFP/FX	406.24.0559258	0001	27/03/2024	404030/2024
LOJA CORATO LTDA	338.956	TFFP/FX	406.24.0572491	0001	27/03/2024	408573/2024
LOJA DA CONSTRUCAO LTDA	QXE4H71	M.TRANS	709.24.2593814	0001	15/03/2024	425520/2024
LOJA DE CONVENIENCIAS MJ LTDA-ME	114.811	TFFP/FX	406.24.0507699	0001	27/03/2024	378292/2024
LOJA DO REAL ALVARENGA LTDA - ME	236.373	TFFP/FX	406.24.0535127	0001	27/03/2024	393271/2024
LOJA DOS MOSAICOS COM.DE PIS.E REVEST.LTDA - EPP	212.769	TFFP/FX	406.24.0528132	0001	27/03/2024	389488/2024
LOJA INFANTIL MODAS LTDA	298.035	TFFP/FX	406.24.0558710	0001	27/03/2024	403807/2024
LOJA JUJU BABY LTDA	304.713	TFFP/FX	406.24.0561503	0001	27/03/2024	404937/2024
LOJA NOVA CONQUISTA LTDA ME	197.497	TFFP/FX	406.24.0523930	0001	27/03/2024	387261/2024
LOJA ROSACRUZ SAO BERNARDO DO CAMPO AMORC	025.373	TFFP/FX	406.24.0500819	0001	27/03/2024	375643/2024



LOJA S BA CAM. OURO ART.SAG. UMB. CANDOMBLE LTDA	337.917	TFFP/FX	406.24.0572226	0001	27/03/2024	408489/2024
LOJA S BA CAM. OURO ART.SAG. UMB. CANDOMBLE LTDA	337.917	TFFP/FX	406.23.3207474	0004	25/03/2024	375388/2024
LOJA TUPINIQUINS VARIEDADES DE PRODUTOS LTDA	297.053	TFFP/FX	406.24.0558287	0001	27/03/2024	403633/2024
LOJAO DO REAL NAZARE ALIMENTICIO LTDA	304.814	TFFP/FX	406.24.0561539	0001	27/03/2024	404949/2024
LOJAO DO REAL SITO BOM JESUS EIRELI	267.858	TFSANIT	407.24.0261159	0002	27/03/2024	410005/2024
LOJAO DO REAL SITO BOM JESUS EIRELI	267.858	TFFP/FX	406.24.0546330	0001	27/03/2024	398494/2024
LOJAS AMERICANAS S.A.	241.319	ISS	292.24.3640115	0001	15/09/2021	373992/2024
LOJAS AMERICANAS S.A.	241.319	TFFP/FX	406.24.0536802	0001	27/03/2024	394106/2024
LOJAS AMERICANAS S.A.	241.319	TFSANIT	407.24.0260172	0002	27/03/2024	409582/2024
LOJAS AMERICANAS S/A	080.576	TFSANIT	407.24.0257836	0002	27/03/2024	408879/2024
LOJAS AMERICANAS S/A	189.158	TFFP/FX	406.24.0521546	0001	27/03/2024	385863/2024
LOJAS AMERICANAS S/A	038.090	TFSANIT	407.24.0257438	0002	27/03/2024	408808/2024
LOJAS AMERICANAS S/A	080.576	TFFP/FX	406.24.0503800	0001	27/03/2024	376438/2024
LOJAS AMERICANAS S/A	189.158	TFSANIT	407.24.0259285	0002	27/03/2024	409255/2024
LOJAS AMERICANAS S/A	038.090	TFFP/FX	406.24.0501374	0001	27/03/2024	375754/2024
LOJAS GDB LTDA	315.030	TFFP/FX	406.24.0565895	0001	27/03/2024	406562/2024
LOJAS LE BISCUIT S/A	213.737	TFFP/FX	406.24.0528259	0001	27/03/2024	389556/2024
LOJAS SIQUEIRA COMERCIO DE MAT.P/CONSTR.EIRELI	264.118	TFFP/FX	406.24.0544989	0001	27/03/2024	397903/2024
LOJAS UNIAO 1A99 SA	300.649	TFFP/FX	406.24.0559785	0001	27/03/2024	404259/2024
LOJASPOINT NEGOCIOS DIGITAIS LTDA	314.818	TFFP/FX	406.24.0565794	0001	27/03/2024	406524/2024
LOL CLINICA ODONTOLOGICA ESPECIALIZADA LTDA	258.898	ISS	292.24.4323435	0001	15/01/2024	374340/2024
LOL CLINICA ODONTOLOGICA ESPECIALIZADA LTDA	258.898	TFFP/FX	406.24.0543050	0001	27/03/2024	397054/2024
LOL CLINICA ODONTOLOGICA ESPECIALIZADA LTDA	258.898	TFSANIT	407.24.0260691	0002	27/03/2024	409799/2024
LOLAS GARAGE E RESTAURANTE LTDA	302.254	TFFP/FX	406.24.0560483	0001	27/03/2024	404543/2024
LOMES BUFFET E RESTAURANTE LTDA - ME	241.635	TFFP/FX	406.24.0536910	0001	27/03/2024	394165/2024
LONDON MULTIMARCAS CONFECOES LTDA - EPP	209.810	TFFP/FX	406.24.0527275	0001	27/03/2024	389020/2024
LONDON RESTAURANTE E EVENTOS LTDA	305.831	TFFP/FX	406.24.0561937	0001	27/03/2024	405106/2024
LONDON STORE COM.ROUPAS ACESSOR.E CONFEC.LTDA	267.290	TFFP/FX	406.24.0546120	0001	27/03/2024	398404/2024
LONEFERR FERRAMENTARIA E ESTAMP.IND E COM LTDA	036.030	TFFP/FX	406.24.0501258	0001	27/03/2024	375729/2024
LONG BEACH LOCADORA DE VEICULOS LTDA	LLQ4807	M.TRANS	709.24.2572236	0001	06/03/2024	417725/2024
LONGO FILMES LTDA ME	233.922	TFFP/FX	406.24.0534327	0001	27/03/2024	392832/2024
LONROD MINERAL TRANSPORTE DE CARGAS LTDA	195.131	TFFP/FX	406.24.0523278	0001	27/03/2024	386873/2024
LONS TRANSPORTES EIRELI	FC03B84	M.TRANS	709.24.2588919	0001	15/03/2024	423051/2024
LOOK BLOCK RASTREAMENTO VIA SATELITE LTDA ME	194.143	TFFP/FX	406.24.0522966	0001	27/03/2024	386687/2024
LOOK JOY MODAS E VESTUARIOS LTDA	310.106	TFFP/FX	406.24.0563712	0001	27/03/2024	405774/2024
LOOK VEICULACOES LTDA		PUBL/EX	711.22.3229438	0002	29/12/2022	433942/2024
LOOK VEICULACOES LTDA		PUBL/EX	711.22.2888411	0004	17/10/2022	433940/2024
LOOK VEICULACOES LTDA		PUBL/EX	711.22.2888411	0001	19/07/2022	433937/2024
LOOK VEICULACOES LTDA		PUBL/EX	711.22.2888411	0002	18/08/2022	433938/2024
LOOK VEICULACOES LTDA		PUBL/EX	711.22.3372089	0003	27/03/2023	433947/2024
LOOK VEICULACOES LTDA		PUBL/EX	711.23.3036704	0004	29/01/2024	433952/2024
LOOK VEICULACOES LTDA		PUBL/EX	711.22.3372089	0002	23/02/2023	433946/2024
LOOK VEICULACOES LTDA		PUBL/EX	711.22.2888411	0003	19/09/2022	433939/2024
LOOK VEICULACOES LTDA	009.034.026.000	MULTA	704.22.2948916	0001	16/08/2022	411342/2024
LOOK VEICULACOES LTDA		PUBL/EX	711.22.2888408	0003	19/09/2022	433935/2024
LOOK VEICULACOES LTDA		PUBL/EX	711.22.3229438	0001	29/11/2022	433941/2024
LOOK VEICULACOES LTDA		PUBL/EX	711.22.3229438	0004	27/02/2023	433944/2024
LOOK VEICULACOES LTDA		PUBL/EX	711.22.2888408	0002	18/08/2022	433934/2024
LOOK VEICULACOES LTDA		PUBL/EX	711.23.3036704	0002	30/11/2023	433950/2024
LOOK VEICULACOES LTDA		PUBL/EX	711.22.2888408	0004	17/10/2022	433936/2024
LOOK VEICULACOES LTDA		PUBL/EX	711.22.2888408	0001	19/07/2022	433933/2024
LOOK VEICULACOES LTDA		PUBL/EX	711.22.3229438	0003	30/01/2023	433943/2024
LOOK VEICULACOES LTDA		PUBL/EX	711.23.3036704	0003	29/12/2023	433951/2024
LOOK VEICULACOES LTDA		PUBL/EX	711.22.3372089	0004	24/04/2023	433948/2024
LOOK VEICULACOES LTDA		PUBL/EX	711.22.3372089	0001	24/01/2023	433945/2024
LOOK VEICULACOES LTDA		PUBL/EX	711.23.3036704	0001	31/10/2023	433949/2024
LOPES & M.N. EMPREENDIMENTOS IMOBILIARIOS LTDA	522.400.004.000	IPTU	101.24.0234018	0003	12/03/2024	365154/2024
LOPES & RESENDE S/ LTDA	111.739	TFFP/FX	406.24.0507325	0001	27/03/2024	378117/2024
LOPES & ZANINI REPRESENTACOES E TRANSPORTES LTDA	066.493	TFFP/FX	406.24.0502898	0001	27/03/2024	376169/2024
LOPES ALMEIDA MUDANCAS E GUARDA MOVEIS LTDA	307.782	TFFP/FX	406.24.0562721	0001	27/03/2024	405416/2024
LOPES ASSESSORIA TECNICA E ASSUNTOS REGULAT.LTDA	287.942	TFFP/FX	406.24.0554238	0001	27/03/2024	401969/2024
LOPES CASA DE CARNES LTDA	338.442	TFFP/FX	406.24.0572420	0001	27/03/2024	408553/2024
LOPES CASA DE CARNES LTDA	338.442	TFFP/FX	406.23.3240545	0003	18/03/2024	375421/2024
LOPES COMERCIO EXTERIOR LTDA	120.010	TFFP/FX	406.24.0508361	0001	27/03/2024	378598/2024
LOPES DA GAMA ORG. E DECOR PARA FESTAS LTDA - ME	152.264	TFFP/FX	406.24.0513245	0001	27/03/2024	381167/2024
LOPES DESIGN S/C LTDA	122.684	TFFP/FX	406.24.0508742	0001	27/03/2024	378777/2024
LOPES MARCILI COMERCIO E CONSULTORIA LTDA	281.911	TFFP/FX	406.24.0551538	0001	27/03/2024	400810/2024
LOPES MARCILI COMERCIO E CONSULTORIA LTDA	281.911	ISS	291.24.4426119	0001	15/02/2024	373815/2024
LOPES MARCILI COMERCIO E CONSULTORIA LTDA	281.911	ISS	291.24.4426125	0001	15/03/2024	373816/2024
LOPES REPRESENTACOES S/C LTDA	118.370	TFFP/FX	406.24.0508133	0001	27/03/2024	378482/2024
LOPES REPRESENTACOES S/C LTDA	118.370	ISS	292.24.4323212	0001	15/01/2024	374133/2024
LOPES VIEIRA REPRESENTACOES LTDA	308.163	TFFP/FX	406.24.0562873	0001	27/03/2024	405467/2024
LOPEZ & IMPARATO LTDA ME	206.355	TFFP/FX	406.24.0526358	0001	27/03/2024	388557/2024
LORD MIX COMERCIO LTDA ME	258.147	TFSANIT	407.24.0260659	0002	27/03/2024	409780/2024
LORD MIX COMERCIO LTDA ME	258.147	TFFP/FX	406.24.0542759	0001	27/03/2024	396915/2024
LORD SERV TERC LAV A SECO E HIG DE VEIC LTDA	241.040	ISS	292.24.4415731	0001	15/03/2024	374551/2024
LORD SERV TERC LAV A SECO E HIG DE VEIC LTDA	241.040	TFFP/FX	406.24.0536692	0001	27/03/2024	394060/2024
LORDTEC EMPREENDIMENTOS DIGITAIS LTDA	288.045	TFFP/FX	406.24.0554281	0001	27/03/2024	401987/2024
LORELAY ZAMONER LOPES	004.037.010.211	IPTU	101.24.0041991	0003	15/03/2024	349130/2024
LORELY COLOMBINI MARTINS JOFFE	FVE4191	M.TRANS	709.24.2566295	0001	06/03/2024	415137/2024
LORENA COELHO PICOLO	003.122.001.259	IPTU	101.24.0038267	0003	17/03/2024	348848/2024
LORENCINI BRASIL COMERCIO IMP E SERV LTD	FKP0F76	M.TRANS	709.24.2590266	0001	15/03/2024	423697/2024
LORENE GAESKI SANT'ANNA	029.024.080.000	IPTU	101.24.0183712	0003	12/03/2024	359385/2024
LORENNA DE OLIVEIRA LEMOS	003.111.001.116	IPTU	101.24.0036905	0003	17/03/2024	348697/2024
LORENZA C DA CONCEICAO RAMOS	QOO7G79	M.TRANS	709.24.2587124	0001	15/03/2024	422390/2024
LORENZO ASSESS.IMOBILIARIA & DOCUMENTACAO LTDA	327.414	TFFP/FX	406.24.0569178	0001	27/03/2024	407604/2024
LORENZO AUGUSTO BIELECK BARALDI	PWG9396	M.TRANS	709.24.2571705	0001	06/03/2024	417438/2024
LORENZO GALARDINOVIC ALVES	249.578	TFFP/FX	406.24.0539610	0001	27/03/2024	395466/2024
LORENZO MIGUEL MARTIN CABRERA	410.020.004.000	IPTU	101.24.0213030	0003	12/03/2024	362415/2024
LORENZONI IMOVEIS ADM.DE BENS IMOB. S/C LTDA	096.158	TFFP/FX	406.24.0505331	0001	27/03/2024	377169/2024
LORETTA CORRETORA DE SEGUROS LTDA ME	EMG7077	M.TRANS	709.24.2616220	0001	28/03/2024	433380/2024
LORHAINE OLIVEIRA PINTO	EME1C06	M.TRANS	709.24.2580993	0001	11/03/2024	419329/2024
LORINALDO ALFREDO DA SILVA - GESSO - ME	189.773	TFFP/FX	406.24.0521704	0001	27/03/2024	385943/2024
LORIS MARTINS LOPES	GZN4151	M.TRANS	709.24.2594621	0001	15/03/2024	425954/2024
LORISVALDO DO NASCIMENTO LIMA	623.003.047.000	IPTUTCE	103.24.0261952	0003	17/03/2024	370558/2024
LORIVAL DE MELO FERRAMENTAS - ME	212.938	TFFP/FX	406.24.0528199	0001	27/03/2024	389523/2024
LORRAINE CRISTINA BEZERRA PEREIRA	265.377	TFFP/FX	406.24.0545434	0001	27/03/2024	398101/2024
LORRAYNE DE MATOS MACIEL	334.292	TFFP/FX	406.24.0571041	0001	27/03/2024	408138/2024
LORREINE FERREIRA DA SILVA		BOLSA	716.24.0264052	0002	27/03/2024	434015/2024
LORS REGULADORA DE SINISTROS LTDA - ME	187.186	TFFP/FX	406.24.0520998	0001	27/03/2024	385550/2024
LOS 3 COMUNICACAO E MARKETING LTDA	126.976	TFFP/FX	406.24.0509342	0001	27/03/2024	379051/2024
LOS 5 TRANSPORTES LTDA	315.342	TFFP/FX	406.24.0566023	0001	27/03/2024	406606/2024
LOSENIRA RODRIGUES DE OLIVEIRA	095.698	TFFP/FX	406.24.0505276	0001	27/03/2024	377139/2024
LOSSPACER CENTRO AUTOMOTIVO LTDA	267.914	TFFP/FX	406.24.0546351	0001	27/03/2024	398503/2024



LOTEADORA NOVA ALIANCA EMPREEND.IMOB.EIRELI	266.449	TFFP/FX	406.24.0545822	0001	27/03/2024	398255/2024
LOTERIA MENEGATI LTDA	022.365	TFFP/FX	406.24.0500722	0001	27/03/2024	375623/2024
LOTERIA PREMIADA LTDA - ME	162.264	TFFP/FX	406.24.0516273	0001	27/03/2024	382879/2024
LOTHAR MANFRED JOHANNES WOWERUHN - ESPOLIO	007.015.014.018	IPTU	101.24.0069750	0003	12/03/2024	351124/2024
LOTTO CONSULTORIA EM SISTEMAS INTEGRADOS LTDA	084.156	TFFP/FX	406.24.0504096	0001	27/03/2024	376561/2024
LOTUS SERRALHERIA E INSTALACOES ELETRICAS LTDA	304.201	TFFP/FX	406.24.0561311	0001	27/03/2024	404862/2024
LOTUS SERVICOS TECNICOS LTDA	625.502.001.000	IPTUTCE	103.24.0263115	0003	17/03/2024	371115/2024
LOTUS TATTOO SERVICOS DE TATUAGEM LTDA	314.545	TFFP/FX	406.24.0565664	0001	27/03/2024	406478/2024
LOUCURA NA WEB COMERCIO EM GERAL LTDA	308.521	TFFP/FX	406.24.0563033	0001	27/03/2024	405524/2024
LOUIS JOSSELM DODD	620.303.009.000	CIP	105.24.0275392	0003	29/03/2024	373203/2024
LOUIS JOSSELM DODD	620.303.009.000	IPTU	101.24.0260588	0003	12/03/2024	369131/2024
LOUIS LATOUR COMERCIO E SERVICOS EIRELI	303.695	TFFP/FX	406.24.0561117	0001	27/03/2024	404788/2024
LOUISE DA ROSA	GEW8J47	M.TRANS	709.24.2594233	0001	15/03/2024	425745/2024
LOUISE FARMA-DROG. PROD. FARMACEUTICOS EIRELI-ME	241.862	TFSANIT	407.24.0260179	0002	27/03/2024	409586/2024
LOUISE FARMA-DROG. PROD. FARMACEUTICOS EIRELI-ME	241.862	TFFP/FX	406.24.0536984	0001	27/03/2024	394204/2024
LOUNEVIL LUIZ PINTO	CER3785	M.TRANS	709.24.2600138	0001	20/03/2024	428500/2024
LOUNEVIL LUIZ PINTO - ME	245.148	TFFP/FX	406.24.0538062	0001	27/03/2024	394741/2024
LOUNGE DK LTDA	285.166	TFFP/FX	406.24.0552988	0001	27/03/2024	401399/2024
LOURACI CATERINGER STOFEL DE PAULA	532.092.003.000	CIP	105.24.0273762	0003	29/03/2024	372378/2024
LOURDES APARECIDA GUNDES PEDRO	622.500.004.000	IPTUTCE	103.24.0261623	0003	17/03/2024	370396/2024
LOURDES APARECIDA LEITE	136.423	TFFP/FX	406.24.0510722	0001	27/03/2024	379773/2024
LOURDES BENTO MARIANO	020.006.001.228	IPTU	101.24.0141119	0003	15/03/2024	355645/2024
LOURDES CAMPOS DE OLIVEIRA	534.014.025.000	IPTU	101.24.0254012	0003	16/03/2024	368071/2024
LOURDES DA SILVA	217.658	TFFP/FX	406.24.0529495	0001	27/03/2024	390257/2024
LOURDES DE JESUS GUIERO ESPAIRANI	ESB4101	M.TRANS	709.24.2600211	0001	20/03/2024	428541/2024
LOURDES DE SOUZA - ESPOLIO	010.044.038.004	IPTU	101.24.0092809	0003	15/03/2024	352202/2024
LOURDES GUIMARAES CANNITO	008.058.072.026	IPTU	101.24.0082610	0003	12/03/2024	351698/2024
LOURDES GUIMARAES CANNITO	337.475	TFFP/FX	406.24.0572032	0001	27/03/2024	408432/2024
LOURDES JESUS DAS NEVES	005.011.052.140	IPTU	101.24.0051106	0003	12/03/2024	349759/2024
LOURDES MORENO PORTO	530.302.048.000	IPTU	101.24.0239255	0003	12/03/2024	365873/2024
LOURDES PEREIRA DE ARAUJO	511.001.048.066	IPTU	101.24.0218564	0003	15/03/2024	363119/2024
LOURDES PEREIRA DE CAMPOS	FP59813	M.TRANS	709.24.2597940	0001	20/03/2024	427468/2024
LOURDES QUADES ALVES	FWH4A31	M.TRANS	709.24.2587683	0001	15/03/2024	422667/2024
LOURDES SALES PINTO	021.007.070.228	IPTU	101.24.0147749	0003	16/03/2024	356355/2024
LOURDES TORRES FUENTES	FZG3338	M.TRANS	709.24.2601329	0001	20/03/2024	429161/2024
LOURDES VIANA HERNANDES	EAT1844	M.TRANS	709.24.2607012	0001	22/03/2024	431731/2024
LOUREIRO E FIGUEIREDO COM. DE VEICULOS LTDA	305.385	TFFP/FX	406.24.0561766	0001	27/03/2024	405040/2024
LOURENCAO & LOURENCAO REPRES.COMERCIAIS LTDA	164.328	TFFP/FX	406.24.0515489	0001	27/03/2024	382432/2024
LOURENCETTI TRANSPORTES DE CARGAS LTDA ME	203.001	TFFP/FX	406.24.0525464	0001	27/03/2024	388092/2024
LOURENCO DE ASSIS	030.140.065.000	IPTU	101.24.0193216	0003	16/03/2024	360197/2024
LOURENCO GIAMMUSSO NETO	263.667	TFFP/FX	406.24.0544810	0001	27/03/2024	397835/2024
LOURENCO GUILHERME MALFERTHEIMER - ESPOLIO	024.006.042.000	IPTU	101.24.0158401	0003	15/03/2024	357204/2024
LOURENCO MANIEZO	026.089.003.000	IPTU	101.24.0175195	0003	12/03/2024	358652/2024
LOURENCO PEREIRA DA SILVA	FFT2G23	M.TRANS	709.24.2573229	0001	06/03/2024	418233/2024
LOURENCO RODRIGUES BARROS	249.273	TFFP/FX	406.24.0539495	0001	27/03/2024	395411/2024
LOURENCO ALVARES PIMENTEL	262.551	TFFP/FX	406.24.0544380	0001	27/03/2024	397649/2024
LOURICENA ROSALIA DE SANTANA	021.039.053.000	IPTU	101.24.0150424	0003	23/03/2024	356572/2024
LOURINALDO FERREIRA DA SILVA	178.661	TFFP/FX	406.24.0518732	0001	27/03/2024	384227/2024
LOURISVALDO ALMEIDA CHAGAS TRANSPORTES - ME	229.093	TFFP/FX	406.24.0532857	0001	27/03/2024	392084/2024
LOURISVALDO PEREIRA CORREIA	204.389	TFFP/FX	406.24.0525844	0001	27/03/2024	388280/2024
LOURIVAL ANTONIO DA SILVA	532.100.028.220	IPTU	101.24.0243663	0003	12/03/2024	366354/2024
LOURIVAL AQUINO DE SANTANA	511.001.048.067	IPTU	101.24.0218565	0003	15/03/2024	363120/2024
LOURIVAL AUGUSTO	029.055.067.000	IPTU	101.24.0184881	0003	12/03/2024	359468/2024
LOURIVAL AUGUSTO DOCUMENTACAO	184.715	TFFP/FX	406.24.0520299	0001	27/03/2024	385145/2024
LOURIVAL DANTAS DE OLIVEIRA	512.057.040.000	IPTU	101.24.0224430	0003	12/03/2024	363951/2024
LOURIVAL DE JESUS	138.581	TFFP/FX	406.24.0511026	0001	27/03/2024	379927/2024
LOURIVAL DIAS DE SOUZA	096.262	TFFP/FX	406.24.0505345	0001	27/03/2024	377179/2024
LOURIVAL FERREIRA DE MOURA	534.145.119.000	CIP	105.24.0274828	0003	29/03/2024	372927/2024
LOURIVAL IZIDORO	522.018.013.000	IPTU	101.24.0231966	0003	12/03/2024	364944/2024
LOURIVAL JOSE GAZETA	625.601.010.000	IPTUTCE	103.24.0263124	0003	17/03/2024	371119/2024
LOURIVAL JOSE LALO	004.095.007.000	IPTU	101.24.0047537	0003	15/03/2024	349502/2024
LOURIVAL LAURENTINO DE LIMA - ESPOLIO	015.029.026.210	IPTU	101.24.0116748	0003	12/03/2024	353665/2024
LOURIVAL LEONCIO DE OLIVEIRA	140.460	TFFP/FX	406.24.0511301	0001	27/03/2024	380106/2024
LOURIVAL MACHO GALBE	030.115.011.000	IPTU	101.24.0192465	0003	16/03/2024	360144/2024
LOURIVAL MARCOS FIM	018.034.090.011	IPTU	101.24.0132333	0003	17/03/2024	354873/2024
LOURIVAL MARTINS OLIVEIRA JUNIOR	RCM7161	M.TRANS	709.24.2598749	0001	20/03/2024	427885/2024
LOURIVAL MENDONCA	FR04A94	M.TRANS	709.24.2605042	0001	22/03/2024	430644/2024
LOURIVAL NUNES DA SILVA - ESPOLIO	003.047.012.128	IPTU	101.24.0030406	0003	17/03/2024	347936/2024
LOURIVAL PEREIRA	113.579	TFFP/FX	406.24.0507538	0001	27/03/2024	378214/2024
LOURIVAL PEREIRA ALVES	085.796	TFFP/FX	406.24.0504267	0001	27/03/2024	376640/2024
LOURIVAL RIBEIRO CASCAIS	098.666	TFFP/FX	406.24.0505690	0001	27/03/2024	377331/2024
LOURIVAL RIBEIRO DA COSTA JUNIOR	ELW9230	M.TRANS	709.24.2584679	0001	15/03/2024	421212/2024
LOURIVAL RIBEIRO DA SILVA	532.305.010.000	IPTU	101.24.0246488	0003	12/03/2024	366876/2024
LOURIVAL ROSA DE OLIVEIRA - ESPOLIO	533.008.024.000	IPTU	101.24.0248775	0003	16/03/2024	367299/2024
LOURIVAL SAROA	020.052.008.000	IPTU	101.24.0143357	0003	15/03/2024	355850/2024
LOURIVAL SERGIO RANGEL PINTO	FEV4H66	M.TRANS	709.24.2615923	0001	28/03/2024	433206/2024
LOURIVAL SERGIO RANGEL PINTO	FEV4H66	M.TRANS	709.24.2608735	0001	22/03/2024	432676/2024
LOURIVAL SERGIO RANGEL PINTO	FEV4H66	M.TRANS	709.24.2607791	0001	22/03/2024	432154/2024
LOURIVAL SERGIO RANGEL PINTO	FEV4H66	M.TRANS	709.24.2583895	0001	11/03/2024	420878/2024
LOURIVAL SERGIO RANGEL PINTO	FEV4H66	M.TRANS	709.24.2596671	0001	20/03/2024	426825/2024
LOURIVAL SERGIO RANGEL PINTO	FEV4H66	M.TRANS	709.24.2583818	0001	11/03/2024	420838/2024
LOURIVAL SERGIO RANGEL PINTO	FEV4H66	M.TRANS	709.24.2607834	0001	22/03/2024	432181/2024
LOURIVAL SERGIO RANGEL PINTO	FEV4H66	M.TRANS	709.24.2581079	0001	11/03/2024	419379/2024
LOURIVAL VIEIRA DE ANDRADE	076.526	TFFP/FX	406.24.0503520	0001	27/03/2024	376345/2024
LOURIVALDO CARVALHO DA SILVA	FKM0G17	M.TRANS	709.24.2568207	0001	06/03/2024	415924/2024
LOURIVALDO DE SOUZA MATOS NETO	LLA9082	M.TRANS	709.24.2571116	0001	06/03/2024	417155/2024
LOURIVALDO DE SOUZA MATOS NETO	LLA9082	M.TRANS	709.24.2580696	0001	11/03/2024	419180/2024
LOURIVALDO DE SOUZA MATOS NETO	LLA9082	M.TRANS	709.24.2571052	0001	06/03/2024	417132/2024
LOURIVALDO ESTEVES DE JESUS	EGF3G91	M.TRANS	709.24.2582961	0001	11/03/2024	420362/2024
LOURIVALDO ESTEVES DE JESUS	EGF3G91	M.TRANS	709.24.2582963	0001	11/03/2024	420364/2024
LOURIVALDO ESTEVES DE JESUS	EGF3G91	M.TRANS	709.24.2582962	0001	11/03/2024	420363/2024
LOURIVALDO FRANCISCO DE LIMA	156.268	TFFP/FX	406.24.0513956	0001	27/03/2024	381578/2024
LOURIVANE CABRAL CABRERA LTDA	225.415	TFFP/FX	406.24.0531971	0001	27/03/2024	391615/2024
LOURIVANE CABRAL CABRERA LTDA	111.823	TFFP/FX	406.24.0507339	0001	27/03/2024	378124/2024
LOUZANE SILVA DE SOUZA	015.036.217.090	IPTU	101.24.0117446	0003	12/03/2024	353714/2024
LOVE CELULAR LTDA	330.952	TFFP/FX	406.24.0570108	0001	27/03/2024	407890/2024
LOVE CHURRAS ASSAI ANCHIETA LTDA	317.560	TFFP/FX	406.24.0566714	0001	27/03/2024	406846/2024
LOVE MAKEUP COSMETICOS E PERFUMARIA LTDA	338.340	TFFP/FX	406.24.0572334	0001	27/03/2024	408524/2024
LOVERRA E MONTEIRO PIMENTA SOCIEDA DE ADVOGADOS	269.593	TFFP/FX	406.24.0547018	0001	27/03/2024	398802/2024
LOVET COMERCIO E SERVICOS VETERINARIOS LTDA	130.361	ISS	291.24.4421651	0001	15/03/2024	373686/2024
LOVINA NEGOCIO DIGITAIS LTDA	284.104	TFFP/FX	406.24.0552509	0001	27/03/2024	401193/2024
LOYDE MARQUES PEREIRA	192.021	TFFP/FX	406.24.0522359	0001	27/03/2024	386316/2024
LOZBAT - TRANSPORTES E GUINCHO LTDA. - ME	148.403	TFFP/FX	406.24.0512567	0001	27/03/2024	380804/2024
LP ADMINISTRADORA DE BENS LTDA	012.022.015.000	IPTU	101.24.0102654	0003	15/03/2024	352751/2024

LP ADMINISTRADORA DE BENS LTDA	020.035.071.000	IPTU	101.24.0142469	0003	15/03/2024	355792/2024
LP BATISTA TRANSPORTES LTDA - ME	219.323	ISS	291.24.4415610	0001	15/03/2024	373526/2024
LP DA COSTA PROD. E EVENTOS CINEMATOGRAFICOS-EPP	240.082	TFFP/FX	406.24.0536348	0001	27/03/2024	393886/2024
LP MANUTENCOES PREDIAL E RES. UNIPessoal LTDA	312.131	TFFP/FX	406.24.0564649	0001	27/03/2024	406105/2024
LP PERFUMES EIRELI - EPP	260.968	TFFP/FX	406.24.0543807	0001	27/03/2024	397390/2024
LP1 LOGISTICA LTDA	297.726	TFFP/FX	406.24.0558580	0001	27/03/2024	403756/2024
LPBJ REPRESENTACAO COMERCIAL LTDA-EPP	200.514	TFFP/FX	406.24.0524806	0001	27/03/2024	387754/2024
LPJ DESENVOLVIMENTO DE SISTEMAS LTDA.	151.919	TFFP/FX	406.24.0513177	0001	27/03/2024	381137/2024
LPL ADMINISTRADORA DE BENS LTDA	305.891	TFFP/FX	406.24.0561955	0001	27/03/2024	405115/2024
LPR NEGOCIOS DIGITAIS LTDA	279.787	TFFP/FX	406.24.0550749	0001	27/03/2024	400484/2024
LPR TICKETS EIRELI	267.972	TFFP/FX	406.24.0546369	0001	27/03/2024	398510/2024
LPS COMERCIO DE PRODUTOS DE INFORMATICA LTDA	104.101	TFFP/FX	406.24.0506380	0001	27/03/2024	377651/2024
LPS LOCAÇÃO E SERV.DE MANUT.DE EQUIP.INFOR.LTDA	121.999	TFFP/FX	406.24.0508630	0001	27/03/2024	378728/2024
LQ REPRESENTACOES LTDA	306.076	TFFP/FX	406.24.0562025	0001	27/03/2024	405148/2024
LQ TEAM CONSULTORIA & BUSINESS LTDA - EPP	258.871	TFFP/FX	406.24.0543038	0001	27/03/2024	397047/2024
LR - LA CASA DE CARNE EIRELI	271.150	TFFP/FX	406.24.0547546	0001	27/03/2024	399053/2024
LR 2 CHEMICAL TECHNOLOGY COM.DE ESTERELIZ LTDA-M	192.171	TFFP/FX	406.24.0522398	0001	27/03/2024	386339/2024
LR ARQ CONSULTING LTDA	302.717	TFFP/FX	406.24.0560697	0001	27/03/2024	404620/2024
LR GARCIA TINTAS - ME	241.262	TFFP/FX	406.24.0536777	0001	27/03/2024	394096/2024
LR LIMA GONCALVES NEGOCIOS DIGITAIS LTDA	286.385	TFFP/FX	406.24.0553515	0001	27/03/2024	401637/2024
LR PAN VISION CONTEUDOS DIGITAIS LTDA	312.157	TFFP/FX	406.24.0564659	0001	27/03/2024	406109/2024
LR PICOLO MATERIAIS DE CONSTRUCAO-EIRELI-ME	238.022	TFFP/FX	406.24.0535667	0001	27/03/2024	393553/2024
LR SERAPHIM COMERCIAL E SERVICOS LTDA	310.243	TFFP/FX	406.24.0563765	0001	27/03/2024	405793/2024
LR SERVICOS SERVICOS ADMINISTRATIVOS LTDA	274.721	TFFP/FX	406.24.0548892	0001	27/03/2024	399666/2024
LR TOPOGRAFIA LTDA	232.005	TFFP/FX	406.24.0533678	0001	27/03/2024	392499/2024
LR TORRE CONSTRUTORA EIRELI - ME	228.959	TFFP/FX	406.24.0532811	0001	27/03/2024	392058/2024
LR TORRE EMPREITEIRA EIRELI	277.009	TFFP/FX	406.24.0549728	0001	27/03/2024	400032/2024
LRA REPRESENTACAO COMERCIAL DE CALCADOS LTDA	335.691	TFFP/FX	406.24.0571504	0001	27/03/2024	408272/2024
LRB DISCOS - SOM E GRAVACOES LTDA	062.337	TFFP/FX	406.24.0502645	0001	27/03/2024	376091/2024
LRB DO BRASIL REPRES.COMERCIAIS LTDA	045.272	TFFP/FX	406.24.0501759	0001	27/03/2024	375850/2024
LRB EMPREENDIMENTOS DIGITAIS LTDA	316.828	TFFP/FX	406.24.0566514	0001	27/03/2024	406780/2024
LRCP COMERCIAL DE PRODUTOS NATURAIS LTDA-ME	213.859	TFSANIT	407.24.0259671	0002	27/03/2024	409388/2024
LRCP COMERCIAL DE PRODUTOS NATURAIS LTDA-ME	213.859	TFFP/FX	406.24.0528299	0001	27/03/2024	389578/2024
LRK SERVICOS E COMERCIO EIRELI	220.626	TFFP/FX	406.24.0530427	0001	27/03/2024	390766/2024
LRK SUPERMERCADOS LTDA	314.642	TFFP/FX	406.24.0565707	0001	27/03/2024	406492/2024
LRM PSICOLOGIA LTDA	326.879	TFFP/FX	406.24.0568998	0001	27/03/2024	407558/2024
LRMF ARQUITETURA LTDA	315.721	TFFP/FX	406.24.0566176	0001	27/03/2024	406656/2024
LS & GONCALVES INFORMATICA LTA - ME	205.262	TFFP/FX	406.24.0526069	0001	27/03/2024	388402/2024
LS & GONCALVES INFORMATICA LTA - ME	205.262	ISS	292.24.4419116	0001	15/03/2024	374781/2024
LS ASSESSORIA COMERCIAL E ADMINISTRATIVA LTDA	332.945	TFFP/FX	406.24.0570645	0001	27/03/2024	408042/2024
LS CABRINI LTDA	296.418	TFFP/FX	406.24.0558028	0001	27/03/2024	403535/2024
LS CONSULTORIA DE COMUNICACAO LTDA	294.771	TFFP/FX	406.24.0557287	0001	27/03/2024	403215/2024
LS DE LIMA PRODUCOES ME	224.506	TFFP/FX	406.24.0531683	0001	27/03/2024	391469/2024
LS LIMPEZA E SERVICOS LTDA	298.060	TFFP/FX	406.24.0558721	0001	27/03/2024	403812/2024
LS LONGEVIDADE SAUDE - CLINICA MEDICA LTDA	310.174	TFFP/FX	406.24.0563735	0001	27/03/2024	405783/2024
LS MONT IND. E COM.DE ESTRUT.METALICAS LTDA ME	187.273	TFFP/FX	406.24.0521019	0001	27/03/2024	385562/2024
LS MOTA NEGOCIOS DIGITAIS LTDA	281.893	TFFP/FX	406.24.0551528	0001	27/03/2024	400806/2024
LS OLIVEIRA ESTETICA AUTOMOTIVA E TRANSPORTES LT	318.582	TFFP/FX	406.24.0566975	0001	27/03/2024	406928/2024
LS TECNOLOGIA & MONITORAMENTO LTDA	295.646	TFFP/FX	406.24.0557685	0001	27/03/2024	403383/2024
LS22 SERVICOS DIGITAIS LTDA	337.502	TFFP/FX	406.24.0572056	0001	27/03/2024	408442/2024
LS22 SERVICOS DIGITAIS LTDA	337.502	ISS	291.24.4423460	0001	15/03/2024	373742/2024
LSB CONSTRUCOES E REFORMAS LTDA	324.774	TFFP/FX	406.24.0568511	0001	27/03/2024	407397/2024
LSI BELAS OBRAS LTDA - ME	236.272	TFFP/FX	406.24.0535098	0001	27/03/2024	393254/2024
LSK EMPREENDIMENTOS DIGITAIS LTDA	295.849	TFFP/FX	406.24.0557779	0001	27/03/2024	403428/2024
LSR - INFORMATICA LTDA - ME	234.848	TFFP/FX	406.24.0534622	0001	27/03/2024	392997/2024
LSSC COMERCIO DE MOVEIS E DECORACAO LTDA	326.863	TFFP/FX	406.24.0568985	0001	27/03/2024	407552/2024
LSX - CONTABILIDADE CONSULTORIA ADM E FIN EIRELI	282.446	TFFP/FX	406.24.0551737	0001	27/03/2024	400884/2024
LT COMERCIO DE PRODUTOS OPTICOS LTDA - EPP	249.620	TFFP/FX	406.24.0539625	0001	27/03/2024	395473/2024
LT CONSTRUTORA E INCORPORADORA LTDA	006.046.052.017	IPTU	101.24.0064088	0003	12/03/2024	350662/2024
LT CONSTRUTORA E INCORPORADORA LTDA	006.046.052.031	IPTU	101.24.0064102	0003	12/03/2024	350665/2024
LT CONSTRUTORA E INCORPORADORA LTDA	006.046.052.044	IPTU	101.24.0064115	0003	12/03/2024	350666/2024
LT LEATHER CONFECOES LTDA	312.423	TFFP/FX	406.24.0564783	0001	27/03/2024	406163/2024
LTJ TRANSPORTES LTDA - ME	244.981	TFFP/FX	406.24.0538016	0001	27/03/2024	394713/2024
LTK EMPREENDIMENTOS DIGITAIS LTDA	295.844	TFFP/FX	406.24.0557776	0001	27/03/2024	403425/2024
LTM LABORATORIO TECNOLOGICO SOCIEDADE CIVIL LTDA	027.066.029.000	IPTU	101.24.0178335	0003	12/03/2024	358916/2024
LU & MA TRANSPORTES LTDA	302.292	TFFP/FX	406.24.0560503	0001	27/03/2024	404550/2024
LU ALMEIDA COSMETICOS LTDA	313.028	TFFP/FX	406.24.0565025	0001	27/03/2024	406252/2024
LU LOG SOLUTIONS LTDA	307.605	TFFP/FX	406.24.0562657	0001	27/03/2024	405387/2024
LUA CRUZ EMPREENDIMENTOS E PARTICIPACOES LTDA	006.039.172.008	IPTU	101.24.0062954	0003	12/03/2024	350575/2024
LUAMBIENTAL ENGENHARIA LTDA	320.980	ISSQNSN	430.24.3174431	0001	20/10/2023	410894/2024
LUAMBIENTAL ENGENHARIA LTDA	320.980	ISSQNSN	430.24.3174486	0001	21/11/2023	410938/2024
LUAMBIENTAL ENGENHARIA LTDA	320.980	ISSQNSN	430.24.3174582	0001	20/12/2023	411022/2024
LUAMBIENTAL ENGENHARIA LTDA	320.980	TFFP/FX	406.24.0567497	0001	27/03/2024	407113/2024
LUAN ALEXANDRINO RODRIGUES	DU08J61	M.TRANS	709.24.2607132	0001	22/03/2024	431798/2024
LUAN ANTONIO VILAS BOAS SILVA	FJT1A50	M.TRANS	709.24.2592589	0001	15/03/2024	424861/2024
LUAN ANTONIO VILAS BOAS SILVA	001.066.099.109	IPTU	101.24.0011395	0003	12/03/2024	346619/2024
LUAN ARAUJO DIAS	220.657	TFFP/FX	406.24.0530443	0001	27/03/2024	390776/2024
LUAN BELTRAO RODRIGUES	FEU6518	M.TRANS	709.24.2583647	0001	11/03/2024	420737/2024
LUAN CAMPOS CORREIA	032.075.022.144	IPTU	101.24.0204016	0003	17/03/2024	361410/2024
LUAN CLEBER VENUTO PINTO	021.095.031.000	IPTU	101.24.0153103	0003	16/03/2024	356787/2024
LUAN DA SILVA	030.161.003.000	IPTU	101.24.0193899	0003	16/03/2024	360258/2024
LUAN DA SILVA MENEZES SANTOS	225.359	TFFP/FX	406.24.0531950	0001	27/03/2024	391600/2024
LUAN HENRIQUE ALVES GARCIA	010.036.048.014	IPTU	101.24.0091338	0003	15/03/2024	352130/2024
LUAN KELISON FERREIRA DINIZ ME	214.390	TFFP/FX	406.24.0528479	0001	27/03/2024	389677/2024
LUAN M. DA SILVA MARKETING DIRETO	280.947	TFFP/FX	406.24.0551194	0001	27/03/2024	400666/2024
LUAN MACHADO ROSSETO	266.437	TFFP/FX	406.24.0545818	0001	27/03/2024	398254/2024
LUAN MENDES VALE	254.794	TFFP/FX	406.24.0541517	0001	27/03/2024	396345/2024
LUAN RAFAEL BARRETO DA SILVA	JKM8101	M.TRANS	709.24.2564718	0001	06/03/2024	414380/2024
LUAN THAILOR TAVARES DE ARAUJO	STX2F10	M.TRANS	709.24.2601254	0001	20/03/2024	429113/2024
LUAN TURISMO E LOCAÇÃO DE VEICULOS LTDA	ATC9651	M.TRANS	709.24.2593512	0001	15/03/2024	425341/2024
LUAN TURISMO E LOCAÇÃO DE VEICULOS LTDA	EKH1B70	M.TRANS	709.24.2596808	0001	20/03/2024	426894/2024
LUAN TURISMO E LOCAÇÃO DE VEICULOS LTDA	GHG3497	M.TRANS	709.24.2587621	0001	15/03/2024	422635/2024
LUAN TURISMO E LOCAÇÃO DE VEICULOS LTDA	AVJ0992	M.TRANS	709.24.2588982	0001	15/03/2024	423065/2024
LUAN TURISMO E LOCAÇÃO DE VEICULOS LTDA ME	ESU3935	M.TRANS	709.24.2565825	0001	06/03/2024	414918/2024
LUAN VASCONCELOS DE SA	FYQ3C26	M.TRANS	709.24.2571582	0001	06/03/2024	417374/2024
LUAN VIEIRA DOMINGOS	GGQ2J26	M.TRANS	709.24.2582768	0001	11/03/2024	420263/2024
LUAN WALKER CAMOLESI	FHV8F28	M.TRANS	709.24.2568121	0001	06/03/2024	415882/2024
LUANA AGAPITO DE SOUZA	232.251	TFFP/FX	406.24.0533758	0001	27/03/2024	392544/2024
LUANA ALVES	214.704	TFFP/FX	406.24.0528573	0001	27/03/2024	389729/2024
LUANA ALVES DE SOUZA	025.056.017.127	IPTU	101.24.0167401	0003	17/03/2024	358041/2024
LUANA ALVES PERETTO 41922894826	ERT9131	M.TRANS	709.24.2589242	0001	15/03/2024	423178/2024
LUANA ALVES VIEIRA	FUG6170	M.TRANS	709.24.2595439	0001	15/03/2024	426410/2024
LUANA AMORIM ARRUDA	251.871	TFFP/FX	406.24.0540430	0001	27/03/2024	395859/2024
LUANA APARECIDA GOMES DA SILVA	FL26C06	M.TRANS	709.24.2572704	0001	06/03/2024	417976/2024

LUANA BEZERRA DA SILVA	PZJ3959	M.TRANS	709.24.2615966	0001	28/03/2024	433228/2024
LUANA BEZERRA PASSOS	510.295.002.140	IPTU	101.24.0217542	0003	12/03/2024	362983/2024
LUANA CAMARGO BATISTA	EIG4394	M.TRANS	709.24.2607303	0001	22/03/2024	431893/2024
LUANA CAMARGO BATISTA	EIG4394	M.TRANS	709.24.2590307	0001	15/03/2024	423720/2024
LUANA COMERCIO DE FERRAMENTAS LTDA - ME	171.105	TFFP/FX	406.24.0516884	0001	27/03/2024	383206/2024
LUANA COSMO DE MOURA BRITO	512.100.062.068	IPTU	101.24.0224828	0003	12/03/2024	364018/2024
LUANA COSTA DOS SANTOS OLIVEIRA	301.112	TFFP/FX	406.24.0559975	0001	27/03/2024	404333/2024
LUANA COUTINHO PRADO	232.916	TFFP/FX	406.24.0533976	0001	27/03/2024	392664/2024
LUANA CRISLY DE LIMA LUIS	267.189	TFFP/FX	406.24.0546082	0001	27/03/2024	398383/2024
LUANA CRISTINA AUGUSTO XAVIER	524.030.007.000	CIP	105.24.0273360	0003	29/03/2024	372241/2024
LUANA CRISTINA DA SILVA	171.289	TFFP/FX	406.24.0516924	0001	27/03/2024	383235/2024
LUANA CRISTINA FELIX MIRANDA	524.431.033.000	IPTU	101.24.0237457	0003	15/03/2024	365674/2024
LUANA CRISTINA ROCHA	DVM4134	M.TRANS	709.24.2598979	0001	20/03/2024	428017/2024
LUANA CRITINE MARIANO	261.605	TFFP/FX	406.24.0544040	0001	27/03/2024	397499/2024
LUANA DA SILVA MELO SOCIED. INDIV. DE ADVOCACIA	313.139	TFFP/FX	406.24.0565066	0001	27/03/2024	406269/2024
LUANA DA SILVA TAVARES	025.117.052.059	IPTU	101.24.0171758	0003	17/03/2024	358318/2024
LUANA DE SOUZA BENITEZ	KVZ4J83	M.TRANS	709.24.2598988	0001	20/03/2024	428020/2024
LUANA DOS SANTOS FRANCA SOUZA	IUZ2A79	M.TRANS	709.24.2588164	0001	15/03/2024	422803/2024
LUANA ENCENHA	EMT1D62	M.TRANS	709.24.2567529	0001	06/03/2024	415605/2024
LUANA FERNANDES EMBELEZAMENTOS LTDA	311.188	TFFP/FX	406.24.0564182	0001	27/03/2024	405937/2024
LUANA FERNANDES SANTOS	DHV9A61	M.TRANS	709.24.2608042	0001	22/03/2024	432303/2024
LUANA FRANCA SILVA	GHC8567	M.TRANS	709.24.2605761	0001	22/03/2024	431031/2024
LUANA FRANCISCO SILVA	CLIOH54	M.TRANS	709.24.2573082	0001	06/03/2024	418158/2024
LUANA GODOY BRESSAN	511.001.048.262	IPTU	101.24.0218760	0003	15/03/2024	363178/2024
LUANA GOMES ARAUJO	EPK7867	M.TRANS	709.24.2568198	0001	06/03/2024	415922/2024
LUANA JUNQUEIRA NEGRAO DE ARAUJO	FAN6G12	M.TRANS	709.24.2598043	0001	20/03/2024	427517/2024
LUANA LIBERATO DE OLIVEIRA	018.064.005.066	IPTU	101.24.0134386	0003	17/03/2024	355087/2024
LUANA MACHADO OLIVEIRA	CIP7599	M.TRANS	709.24.2607340	0001	22/03/2024	431914/2024
LUANA MARANHÃO MEDEIROS DA SILVA	003.047.016.150	IPTU	101.24.0032411	0003	17/03/2024	348203/2024
LUANA MARIA SANTOS DA SILVA	532.100.100.136	IPTU	101.24.0244517	0003	12/03/2024	366580/2024
LUANA MEIRA DE FREITAS	265.177	TFFP/FX	406.24.0545365	0001	27/03/2024	398073/2024
LUANA NARIM	532.032.004.000	IPTU	101.24.0240708	0003	12/03/2024	366015/2024
LUANA NARIN	532.528.002.000	IPTU	101.24.0248002	0003	12/03/2024	367088/2024
LUANA NEOMISIA DOS SANTOS SCHULZE	218.942	TFFP/FX	406.24.0529915	0001	27/03/2024	390499/2024
LUANA NUNES ALBUQUERQUE		ISS CC	705.23.2806682	0009	07/03/2024	413019/2024
LUANA OLIVEIRA ALVES	EZD0836	M.TRANS	709.24.2590496	0001	15/03/2024	423809/2024
LUANA OLIVEIRA ANITELLE	FMB3H81	M.TRANS	709.24.2583312	0001	11/03/2024	420554/2024
LUANA PAULA DA FONSECA SANTOS	024.019.167.071	IPTU	101.24.0161833	0003	15/03/2024	357599/2024
LUANA PAULA DE AMORIM PINTO	033.001.313.013	IPTU	101.24.0204944	0003	16/03/2024	361549/2024
LUANA PAULA PIMENTEL CAPITANI	021.007.087.379	IPTU	101.24.0148386	0003	16/03/2024	356412/2024
LUANA PEREIRA CRISTO	002.054.015.076	IPTU	101.24.0020810	0003	12/03/2024	347170/2024
LUANA RAQUEL DA SILVA FERREIRA SALUSTIANO	268.532	TFFP/FX	406.24.0546599	0001	27/03/2024	398619/2024
LUANA RIBEIRO	CMK3F57	M.TRANS	709.24.2585484	0001	15/03/2024	421599/2024
LUANA SANTANA MENDES-ME	257.707	TFFP/FX	406.24.0542608	0001	27/03/2024	396841/2024
LUANA SANTOS SOUZA	CSJ5342	M.TRANS	709.24.2594981	0001	15/03/2024	426126/2024
LUANA SPOSSOTO VOLPE	GHR4939	M.TRANS	709.24.2599085	0001	20/03/2024	428042/2024
LUANA TELES SOUZA	DUT3E28	M.TRANS	709.24.2615839	0001	28/03/2024	433157/2024
LUANA TESSER GAMBA	FLQ0C41	M.TRANS	709.24.2606847	0001	22/03/2024	431651/2024
LUANA THALIA DA SILVA	GJZ4E63	M.TRANS	709.24.2601481	0001	20/03/2024	429243/2024
LUANA VENTRONI JALYS	FGL7058	M.TRANS	709.24.2585799	0001	15/03/2024	421738/2024
LUANA VENTURA RAMOS	FLF6C38	M.TRANS	709.24.2590884	0001	15/03/2024	424024/2024
LUANE PEREIRA DE LUCENA	PWU8H44	M.TRANS	709.24.2592888	0001	15/03/2024	425017/2024
LUANE SILVA DE AZEVEDO RIBEIRO	DQV7961	M.TRANS	709.24.2615606	0001	28/03/2024	433030/2024
LUAR COMERCIO DE ROUPAS LTDA - ME	182.824	TFFP/FX	406.24.0519778	0001	27/03/2024	384838/2024
LUARA CAVALCANTI IGUAL	018.100.043.005	IPTU	101.24.0136216	0003	17/03/2024	355246/2024
LUARA FERNANDA COSTA PIRES	EFN7655	M.TRANS	709.24.2593693	0001	15/03/2024	425451/2024
LUBIANE SANTOS MARQUES	532.531.003.190	IPTU	101.24.0248220	0003	12/03/2024	367147/2024
LUBOV COMERCIO DE JOIAS LTDA	312.173	TFFP/FX	406.24.0564665	0001	27/03/2024	406112/2024
LUBOW KUSNIR	007.019.039.000	IPTU	101.24.0069992	0003	12/03/2024	351134/2024
LUBRAQUIM INDUSTRIA E COM. DE LUBRIFICANTES LTDA	161.331	TFFP/FX	406.24.0514916	0001	27/03/2024	382111/2024
LUCA SALVATORE COSTA FAVIANO	ETG1135	M.TRANS	709.24.2591292	0001	15/03/2024	424235/2024
LUCA SIMAQUE SOUZA CONS. TEC. DA INFORMACAO LTDA	327.898	TFFP/FX	406.24.0569296	0001	27/03/2024	407639/2024
LUCAR PARTHS DISTR DE ACES E AUTO PECAS - EIRELI	277.960	TFFP/FX	406.24.0550076	0001	27/03/2024	400192/2024
LUCAS ALBUQUERQUE GOUVEIA DE LIMA	512.028.094.054	IPTU	101.24.0222569	0003	12/03/2024	363737/2024
LUCAS ALVES DE CAMPOS	DWJ7118	M.TRANS	709.24.2569469	0001	06/03/2024	416453/2024
LUCAS ALVES DOS SANTOS	ESZ7H72	M.TRANS	709.24.2601220	0001	20/03/2024	429099/2024
LUCAS ALVES DOS SANTOS	245.887	TFFP/FX	406.24.0538314	0001	27/03/2024	394870/2024
LUCAS ANTONIETO SIQUEIRA	OA20A01	M.TRANS	709.24.2584820	0001	15/03/2024	421277/2024
LUCAS ANTONIO ALVES	DGD0A19	M.TRANS	709.24.2583777	0001	11/03/2024	420812/2024
LUCAS ANTONIO DOS SANTOS	313.534	TFFP/FX	406.24.0565231	0001	27/03/2024	406323/2024
LUCAS ARASHIRO DE ALMEIDA DI RISSIO BARBOSA	007.056.041.036	IPTU	101.24.0071377	0003	12/03/2024	351197/2024
LUCAS ARIMATEIA RODRIGUES CARDOSO DA SILVA	DNG6903	M.TRANS	709.24.2594678	0001	15/03/2024	425984/2024
LUCAS AUGUSTO PACHECO BASTOS	EJF3A08	M.TRANS	709.24.2600084	0001	20/03/2024	428475/2024
LUCAS AUGUSTO SANTINI BACCARIN	KYG4J59	M.TRANS	709.24.2584929	0001	15/03/2024	421320/2024
LUCAS BALASTEGUI MIRANDA	DHU9423	M.TRANS	709.24.2574609	0001	06/03/2024	419015/2024
LUCAS BARBOSA DA SILVA	257.721	TFFP/FX	406.24.0542612	0001	27/03/2024	396843/2024
LUCAS BATISTA DE SOUZA MANUTENCOES LTDA	336.449	TFFP/FX	406.24.0571702	0001	27/03/2024	408335/2024
LUCAS BEZERRA DA SILVA	276.344	TFFP/FX	406.24.0549480	0001	27/03/2024	399928/2024
LUCAS BINDA HUNGRIA PINTO	EY10474	M.TRANS	709.24.2587607	0001	15/03/2024	422627/2024
LUCAS BINDA HUNGRIA PINTO	EY10474	M.TRANS	709.24.2586875	0001	15/03/2024	422255/2024
LUCAS BOLZAN	FXD8218	M.TRANS	709.24.2585569	0001	15/03/2024	421643/2024
LUCAS BROLO BARROS	018.039.119.025	IPTU	101.24.0132866	0003	17/03/2024	354907/2024
LUCAS BUENO QUINTELA DA SILVA	295.601	TFFP/FX	406.24.0557657	0001	27/03/2024	403367/2024
LUCAS CAETANO DE SOUZA	285.420	TFFP/FX	406.24.0553078	0001	27/03/2024	401432/2024
LUCAS CAETANO DE SOUZA	285.420	TFSANIT	407.24.0261476	0002	27/03/2024	410103/2024
LUCAS CAMILLO ROSA CAJANO	EMH7H58	M.TRANS	709.24.2570070	0001	06/03/2024	416703/2024
LUCAS CARLOS DE SENA BRETAS TRANSPORTES	281.035	TFFP/FX	406.24.0551226	0001	27/03/2024	400677/2024
LUCAS CARNEIRO BINATTO	DYA7E26	M.TRANS	709.24.2595017	0001	15/03/2024	426146/2024
LUCAS CARVALHO DA SILVA	FDN7E91	M.TRANS	709.24.2580725	0001	11/03/2024	419192/2024
LUCAS CASEMIRO DA SILVA	CTB4017	M.TRANS	709.24.2583057	0001	11/03/2024	420411/2024
LUCAS CAVALCANTI SANTIAGO	EVD3A47	M.TRANS	709.24.2568995	0001	06/03/2024	416624/2024
LUCAS CAVINATO DO LAGO	225.432	TFFP/FX	406.24.0531976	0001	27/03/2024	391618/2024
LUCAS CESAR BODO	002.057.042.062	IPTU	101.24.0021673	0003	12/03/2024	347260/2024
LUCAS CHAVES DE SOUSA	CFT4H13	M.TRANS	709.24.2586569	0001	15/03/2024	422111/2024
LUCAS CORDEIRO TIUS		PP/FUNE	702.23.4009636	0010	30/03/2024	411151/2024
LUCAS COSTA CARRILHO	206.320	TFFP/FX	406.24.0526347	0001	27/03/2024	388551/2024
LUCAS COUTINHO ELIZEU	029.008.058.000	IPTU	101.24.0182478	0003	14/03/2024	359270/2024
LUCAS CRUZ FRANCA	GVR6D38	M.TRANS	709.24.2587005	0001	15/03/2024	422320/2024
LUCAS DA COSTA	EZA2F70	M.TRANS	709.24.2603950	0001	22/03/2024	430231/2024
LUCAS DA SILVA ANDRADE	EMQ8338	M.TRANS	709.24.2594639	0001	15/03/2024	425964/2024
LUCAS DA SILVA CONCEICAO	FOD1D36	M.TRANS	709.24.2607467	0001	22/03/2024	431986/2024
LUCAS DA SILVA GOMES	003.047.016.152	IPTU	101.24.0032413	0003	17/03/2024	348204/2024
LUCAS DA SILVA RIBEIRO	EQL8B19	M.TRANS	709.24.2582413	0001	11/03/2024	420099/2024
LUCAS DA SILVA SANTOS	FDY6B65	M.TRANS	709.24.2572067	0001	06/03/2024	417639/2024



LUCAS DA SILVA SOUZA	004.050.320.105	IPTU	101.24.0044530	0003	15/03/2024	349296/2024
LUCAS DAMASCENO SILVA	263.833	TFFP/FX	406.24.0544879	0001	27/03/2024	397861/2024
LUCAS DAMASCENO SILVA LTDA	328.696	TFFP/FX	406.24.0569496	0001	27/03/2024	407709/2024
LUCAS DANIEL DA SILVA	FJK0596	M.TRANS	709.24.2605332	0001	22/03/2024	430791/2024
LUCAS DARRÉ RIBEIRO SOLUCOES CORPORATIVAS	269.126	TFFP/FX	406.24.0546824	0001	27/03/2024	398718/2024
LUCAS DE CARVALHO LIMA	DW11J55	M.TRANS	709.24.2573685	0001	06/03/2024	418469/2024
LUCAS DE CARVALHO LIMA	DW11J55	M.TRANS	709.24.2601677	0001	20/03/2024	429337/2024
LUCAS DE CARVALHO SOUZA PINTO - ME	259.558	TFFP/FX	406.24.0543276	0001	27/03/2024	397166/2024
LUCAS DE FRANCISCO MORALES TOMAZI	FTD2185	M.TRANS	709.24.2596885	0001	20/03/2024	426938/2024
LUCAS DE JESUS NOVAES	532.306.002.000	IPTU	101.23.2758281	0010	13/03/2024	345451/2024
LUCAS DE JESUS SILVA	CGF0502	M.TRANS	709.24.2615619	0001	28/03/2024	433040/2024
LUCAS DE LIMA FERREIRA	FSA9A51	M.TRANS	709.24.2584004	0001	11/03/2024	420940/2024
LUCAS DE LIMA GOMES	DB08719	M.TRANS	709.24.2570888	0001	06/03/2024	417063/2024
LUCAS DE MATOS CUNHA	226.271	TFFP/FX	406.24.0532243	0001	27/03/2024	391754/2024
LUCAS DE MATOS CUNHA	333.955	TFFP/FX	406.24.0570986	0001	27/03/2024	408125/2024
LUCAS DE OLIVEIRA ALVES	EXW2820	M.TRANS	709.24.2607396	0001	22/03/2024	431950/2024
LUCAS DE OLIVEIRA AMARAL	FCK8146	M.TRANS	709.24.2593266	0001	15/03/2024	425237/2024
LUCAS DE OLIVEIRA BROSIO	259.802	TFFP/FX	406.24.0543375	0001	27/03/2024	397216/2024
LUCAS DE OLIVEIRA GONCALVES	EMA3019	M.TRANS	709.24.2593157	0001	15/03/2024	425171/2024
LUCAS DE PAULA	625.002.001.000	IPTUTCE	103.24.0263054	0003	17/03/2024	371103/2024
LUCAS DE PAULA SANSIN	EUA7J60	M.TRANS	709.24.2582535	0001	11/03/2024	420164/2024
LUCAS DE QUEIROZ NOGUEIRA	521.036.003.000	IPTU	101.24.0227361	0003	12/03/2024	364392/2024
LUCAS DE SANTANA MARQUES	EEO4790	M.TRANS	709.24.2616290	0001	28/03/2024	433416/2024
LUCAS DIAS DANTAS	026.088.054.030	IPTU	101.24.0175106	0003	12/03/2024	358645/2024
LUCAS DIAS RODRIGUES DE OLIVEIRA	DAM7974	M.TRANS	709.24.2573816	0001	06/03/2024	418546/2024
LUCAS DO SANTOS SOUZA	SS21E19	M.TRANS	709.24.2598867	0001	20/03/2024	427943/2024
LUCAS DONATO COSTA DA SILVA	GGA8D90	M.TRANS	709.24.2568787	0001	06/03/2024	416235/2024
LUCAS DOS ANJOS LONGAS	EME7F17	M.TRANS	709.24.2593367	0001	15/03/2024	425286/2024
LUCAS DOS SANTOS	532.100.259.036	IPTU	101.24.0244788	0003	12/03/2024	366627/2024
LUCAS DOS SANTOS SOUZA	284.969	TFFP/FX	406.24.0552901	0001	27/03/2024	401355/2024
LUCAS EDUARDO NERY MATOS	314.837	TFFP/FX	406.24.0565803	0001	27/03/2024	406528/2024
LUCAS EDUARDO SILVA BATISTA	CAC9395	M.TRANS	709.24.2593665	0001	15/03/2024	425436/2024
LUCAS ENEIAS DE SOUZA	020.015.031.000	IPTU	101.24.0141518	0003	20/03/2024	355693/2024
LUCAS FABIAN CAMEJO DOS SANTOS LTDA	291.899	TFFP/FX	406.24.0556002	0001	27/03/2024	402664/2024
LUCAS FARIAS DOS SANTOS 09365640911	DH05A65	M.TRANS	709.24.2571538	0001	06/03/2024	417341/2024
LUCAS FELIPE CARPANEZ DA SILVA	FNV7G52	M.TRANS	709.24.2596050	0001	15/03/2024	426770/2024
LUCAS FELIPE S DE CARVALHO	FBX2C05	M.TRANS	709.24.2600194	0001	20/03/2024	428531/2024
LUCAS FELIX DOS SANTOS	EMJ2B99	M.TRANS	709.24.2591952	0001	15/03/2024	424551/2024
LUCAS FERRACINI VIOTTO	BDR1G48	M.TRANS	709.24.2606564	0001	22/03/2024	431522/2024
LUCAS FERRAZ SOCIEDADE INDIVIDUAL DE ADVOCACIA	249.617	ISS	291.24.4425379	0001	15/03/2024	373800/2024
LUCAS FERRAZ SOCIEDADE INDIVIDUAL DE ADVOCACIA	249.617	TFFP/FX	406.24.0539622	0001	27/03/2024	395471/2024
LUCAS FERREIRA FUNICELLO	297.157	TFFP/FX	406.24.0558330	0001	27/03/2024	403648/2024
LUCAS FERREIRA LIMA	DRJ5D30	M.TRANS	709.24.2603975	0001	22/03/2024	430246/2024
LUCAS FLAVIO PFENG	266.164	TFFP/FX	406.24.0545704	0001	27/03/2024	398213/2024
LUCAS FOGACA COLAMARIA	EJC1F77	M.TRANS	709.24.2572569	0001	06/03/2024	417906/2024
LUCAS GABRIEL DOS SANTOS FERREIRA	GHO1C67	M.TRANS	709.24.2585640	0001	15/03/2024	421679/2024
LUCAS GALAO XAVIER TOLEDO	325.154	TFFP/FX	406.24.0568596	0001	27/03/2024	407431/2024
LUCAS GARCEZ VIEIRA	017.024.057.241	IPTU	101.24.0129150	0003	12/03/2024	354657/2024
LUCAS GARCIA TORRES	024.019.167.010	IPTU	101.24.0161772	0003	15/03/2024	357594/2024
LUCAS GERMANO LEITE	294.473	TFFP/FX	406.24.0557168	0001	27/03/2024	403160/2024
LUCAS GIACOMETTI DE MENEZES	EJK6187	M.TRANS	709.24.2565338	0001	06/03/2024	414687/2024
LUCAS GIMENEZ DIAS	FBX1C16	M.TRANS	709.24.2597943	0001	20/03/2024	427470/2024
LUCAS GIMENEZ DIAS	FBX1C16	M.TRANS	709.24.2587141	0001	15/03/2024	422400/2024
LUCAS GOMES DA SILVA REPRESENTACOES E COM. - ME	252.006	TFFP/FX	406.24.0540478	0001	27/03/2024	395877/2024
LUCAS GOMES DOS SANTOS	CKC1686	M.TRANS	709.24.2594017	0001	15/03/2024	425622/2024
LUCAS GOMES DOS SANTOS	CKC1686	M.TRANS	709.24.2586566	0001	15/03/2024	422108/2024
LUCAS GREGÓRI FELIPE	281.206	TFFP/FX	406.24.0551288	0001	27/03/2024	400703/2024
LUCAS HENRIQUE BORDONAL	FTH5040	M.TRANS	709.24.2603923	0001	22/03/2024	430221/2024
LUCAS HENRIQUE COELHO	EC09J77	M.TRANS	709.24.2594454	0001	15/03/2024	425873/2024
LUCAS HENRIQUE OLIVEIRA DA SILVA	FTI4G97	M.TRANS	709.24.2592929	0001	15/03/2024	425047/2024
LUCAS HENRIQUE RIBEIRO	268.846	TFFP/FX	406.24.0546708	0001	27/03/2024	398666/2024
LUCAS HENRIQUE RIBEIRO SANTOS	CVV2F77	M.TRANS	709.24.2608918	0001	22/03/2024	432795/2024
LUCAS JOSE DA SILVA	GAH9118	M.TRANS	709.24.2607880	0001	22/03/2024	432209/2024
LUCAS JOSINO DA SILVA	DDW6681	M.TRANS	709.24.2564917	0001	06/03/2024	414477/2024
LUCAS K RODRIGUES DOS REIS CONSULT EM MARKETING	290.517	TFFP/FX	406.24.0555389	0001	27/03/2024	402394/2024
LUCAS KAWAN DE OLIVEIRA SANTOS	CBG5479	M.TRANS	709.24.2595105	0001	15/03/2024	426202/2024
LUCAS KENEDY ALVES ELIAS	CLY5J19	M.TRANS	709.24.2574691	0001	06/03/2024	419044/2024
LUCAS KENYSON MORAIS COSTA	FAE8129	M.TRANS	709.24.2599164	0001	20/03/2024	428075/2024
LUCAS KENYSON MORAIS COSTA	FAE8129	M.TRANS	709.24.2569825	0001	06/03/2024	416598/2024
LUCAS KOGA GANDRA	OZC0D30	M.TRANS	709.24.2568091	0001	06/03/2024	415863/2024
LUCAS LABREGO MARGATO	219.234	ISS	291.24.4420356	0001	15/03/2024	373657/2024
LUCAS LABREGO MARGATO	003.041.174.022	IPTU	101.24.0029102	0003	17/03/2024	347749/2024
LUCAS LABREGO MARGATO	277.568	TFFP/FX	406.24.0549937	0001	27/03/2024	400126/2024
LUCAS LAURO SCALDAFERRI DOS SANTOS	MIG8173	M.TRANS	709.24.2606526	0001	22/03/2024	431502/2024
LUCAS LEANDER CARVALHO TORRES	169.184	TFFP/FX	406.24.0516467	0001	27/03/2024	382976/2024
LUCAS LEONCIO DA SILVA	140.742	TFFP/FX	406.24.0511342	0001	27/03/2024	380134/2024
LUCAS LEONCIO LEAO	FMP1074	M.TRANS	709.24.2605943	0001	22/03/2024	431129/2024
LUCAS LIMA	018.042.005.047	IPTU	101.24.0133317	0003	17/03/2024	354962/2024
LUCAS LIMA MOREIRA	017.024.056.199	IPTU	101.24.0128862	0003	12/03/2024	354634/2024
LUCAS LOPES DE FREITAS	CDW9881	M.TRANS	709.24.2564826	0001	06/03/2024	414430/2024
LUCAS LOPES NAGATA PERUGINO	002.073.026.022	IPTU	101.24.0022909	0003	12/03/2024	347373/2024
LUCAS LOPES PEREIRA	ESE7E30	M.TRANS	709.24.2598058	0001	20/03/2024	427527/2024
LUCAS LUGLIO ADALBERTO	GBJ6518	M.TRANS	709.24.2590379	0001	15/03/2024	423757/2024
LUCAS MACEDO DOS SANTOS	ANM1D60	M.TRANS	709.24.2600385	0001	20/03/2024	428642/2024
LUCAS MACIEL BARROS	DWM3593	M.TRANS	709.24.2581153	0001	11/03/2024	419425/2024
LUCAS MADEIRA NOGUEIRA	SUB3A48	M.TRANS	709.24.2616062	0001	28/03/2024	433291/2024
LUCAS MADEIRA NOGUEIRA	SUB3A48	M.TRANS	709.24.2616002	0001	28/03/2024	433251/2024
LUCAS MADEIRA NOGUEIRA	SUB3A48	M.TRANS	709.24.2616063	0001	28/03/2024	433292/2024
LUCAS MAGALHAES MARTINS DA SILVA	263.736	TFFP/FX	406.24.0544835	0001	27/03/2024	397843/2024
LUCAS MANOEL TARGINO	534.305.042.000	IPTU	101.24.0257896	0003	16/03/2024	368730/2024
LUCAS MARÇAL DE ALMEIDA - ME	258.773	TFFP/FX	406.24.0542997	0001	27/03/2024	397022/2024
LUCAS MATHEUS DA LUZ	DHR2F23	M.TRANS	709.24.2595776	0001	15/03/2024	426606/2024
LUCAS MATHEUS RODRIGUES NICOLAU	ESF4H16	M.TRANS	709.24.2582358	0001	11/03/2024	420076/2024
LUCAS MATHEUS ROSA SANTOS	LM16616	M.TRANS	709.24.2572866	0001	06/03/2024	418063/2024
LUCAS MATHEUS SIQUEIRA	FBJ5141	M.TRANS	709.24.2594321	0001	15/03/2024	425787/2024
LUCAS MATTOZ DOS SANTOS	EXA2D28	M.TRANS	709.24.2600182	0001	20/03/2024	428526/2024
LUCAS MEDEIROS SOCIEDADE INDIVIDUAL DE ADVOCACIA	289.513	TFFP/FX	406.24.0554947	0001	27/03/2024	402233/2024
LUCAS MELO DE OLIVEIRA		ISS CC	705.23.2803649	0009	07/03/2024	412033/2024
LUCAS MENDES AMARAL SANTANA	FGF6016	M.TRANS	709.24.2587069	0001	15/03/2024	422357/2024
LUCAS MENDES CARVALHO	302.337	TFFP/FX	406.24.0560517	0001	27/03/2024	404556/2024
LUCAS METHEUS DOS SANTOS SILVA		PP/FUNE	702.23.4010881	0008	20/03/2024	411184/2024
LUCAS MIGUEL BATISTA DOS ANJOS	RFU7D21	M.TRANS	709.24.2598032	0001	20/03/2024	427512/2024
LUCAS MORAES COMPANY LTDA	304.142	TFFP/FX	406.24.0561290	0001	27/03/2024	404853/2024
LUCAS MORAES DA SILVA	KP29615	M.TRANS	709.24.2596044	0001	15/03/2024	426766/2024



LUCAS MORAES DE OLIVEIRA		ISS CC	705.23.2805373	0009	07/03/2024	412569/2024
LUCAS MORAES FAUSTINO	006.088.038.000	IPTU	101.24.0066829	0003	12/03/2024	350915/2024
LUCAS MOREIRA DA SILVA	DMB8397	M.TRANS	709.24.2607137	0001	22/03/2024	431801/2024
LUCAS MOREIRA LOPES	109.484	TFFP/FX	406.24.0507059	0001	27/03/2024	377983/2024
LUCAS MOREIRA SANTOS	512.028.094.128	IPTU	101.24.0222643	0003	12/03/2024	363751/2024
LUCAS MOREIRA SANTOS	EDB4033	M.TRANS	709.24.2593392	0001	15/03/2024	425299/2024
LUCAS MOREIRA SANTOS	EDB4033	M.TRANS	709.24.2605691	0001	22/03/2024	430990/2024
LUCAS NASCIMENTO DA SILVA	BP55H83	M.TRANS	709.24.2600324	0001	20/03/2024	428601/2024
LUCAS NASCIMENTO DA SILVA	BP55H83	M.TRANS	709.24.2600322	0001	20/03/2024	428599/2024
LUCAS NASCIMENTO DA SILVA	BP55H83	M.TRANS	709.24.2600323	0001	20/03/2024	428600/2024
LUCAS NAUN	238.783	TFFP/FX	406.24.0535919	0001	27/03/2024	393681/2024
LUCAS NAUN BULGARELLI	QXB9H20	M.TRANS	709.24.2615638	0001	28/03/2024	433048/2024
LUCAS NUNES DE CARVALHO	275.962	TFFP/FX	406.24.0549349	0001	27/03/2024	399867/2024
LUCAS NUNES DE LIMA	BNX1174	M.TRANS	709.24.2601648	0001	20/03/2024	429327/2024
LUCAS NUNES DO NASCIMENTO	FTO3940	M.TRANS	709.24.2600375	0001	20/03/2024	428637/2024
LUCAS OLIVEIRA DE LIMA SILVA	EFD4F47	M.TRANS	709.24.2595347	0001	15/03/2024	426347/2024
LUCAS OLIVEIRA DOS SANTOS	QOG2D46	M.TRANS	709.24.2574789	0001	06/03/2024	419102/2024
LUCAS OLIVEIRA MOBILIA	DJG3A60	M.TRANS	709.24.2574129	0001	06/03/2024	418707/2024
LUCAS PAULUCCI DUARTE	CP06D98	M.TRANS	709.24.2596850	0001	20/03/2024	426919/2024
LUCAS PAULUCCI DUARTE	CP06D98	M.TRANS	709.24.2606706	0001	22/03/2024	431591/2024
LUCAS PEREIRA FERNANDES	QKZ2H42	M.TRANS	709.24.2565933	0001	06/03/2024	414968/2024
LUCAS PEREIRA STEFANINI	269.147	TFFP/FX	406.24.0546836	0001	27/03/2024	398724/2024
LUCAS PESOLISI BENTO	DBB9943	M.TRANS	709.24.2567512	0001	06/03/2024	415595/2024
LUCAS PESSOA DE SOUSA	257.843	TFFP/FX	406.24.0542654	0001	27/03/2024	396868/2024
LUCAS PRADO DE SALES PEREIRA	QOJ7413	M.TRANS	709.24.2599226	0001	20/03/2024	428104/2024
LUCAS PRODUCOES LTDA	334.372	TFFP/FX	406.24.0571114	0001	27/03/2024	408160/2024
LUCAS RAMOS BIDOIA	533.207.033.000	IPTU	101.24.0250547	0003	16/03/2024	367593/2024
LUCAS RAPOZO DOS SANTOS ME	EVP1G79	M.TRANS	709.24.2584457	0001	15/03/2024	421081/2024
LUCAS RIBEIRO DE OLIVEIRA	CIC1A18	M.TRANS	709.24.2572719	0001	06/03/2024	417980/2024
LUCAS RIBEIRO DE SANTANA	GAP4J08	M.TRANS	709.24.2617062	0001	28/03/2024	433873/2024
LUCAS RIBEIRO MARANHÃO	DCE1347	M.TRANS	709.24.2580864	0001	11/03/2024	419262/2024
LUCAS RIBEIRO PETENA	FTA2815	M.TRANS	709.24.2598251	0001	20/03/2024	427627/2024
LUCAS RICARDO DE CARVALHO	FML8D78	M.TRANS	709.24.2592284	0001	15/03/2024	424710/2024
LUCAS ROCHA INOCENCIO	FO05B38	M.TRANS	709.24.2617081	0001	28/03/2024	433886/2024
LUCAS ROCHA INOCENCIO	FO05B38	M.TRANS	709.24.2595804	0001	15/03/2024	426625/2024
LUCAS RODRIGO DE ANDRADE	FHT5F21	M.TRANS	709.24.2597065	0001	20/03/2024	427039/2024
LUCAS RODRIGUES AGUILAR	532.533.001.175	IPTU	101.24.0248478	0003	12/03/2024	367221/2024
LUCAS RODRIGUES BARBOSA	258.061	TFFP/FX	406.24.0542738	0001	27/03/2024	396904/2024
LUCAS RODRIGUES CANDIDO	FMW0G33	M.TRANS	709.24.2570382	0001	06/03/2024	416849/2024
LUCAS RODRIGUES DA SILVA	ANY3920	M.TRANS	709.24.2564926	0001	06/03/2024	414483/2024
LUCAS RODRIGUES DE MOURA	DDM1C28	M.TRANS	709.24.2600126	0001	20/03/2024	428492/2024
LUCAS RODRIGUES MENDES	620.122.053.000	IPTU	101.24.0260261	0003	12/03/2024	369055/2024
LUCAS ROGERIO DOS SANTOS	DHX1133	M.TRANS	709.24.2599572	0001	20/03/2024	428248/2024
LUCAS SAMPAIO SALLES		ISS CC	705.23.2906533	0008	26/03/2024	413541/2024
LUCAS SANCHEZ CUSTODIO	ECN8B30	M.TRANS	709.24.2585991	0001	15/03/2024	421825/2024
LUCAS SANCHEZ CUSTODIO	ECN8B30	M.TRANS	709.24.2585266	0001	15/03/2024	421491/2024
LUCAS SANT ANNA DIOGENES	PLP9D73	M.TRANS	709.24.2564611	0001	06/03/2024	414326/2024
LUCAS SANTANA DE MACEDO PEREIRA	EBF2764	M.TRANS	709.24.2584802	0001	15/03/2024	421272/2024
LUCAS SANTOS	OYZ7490	M.TRANS	709.24.2571862	0001	06/03/2024	417527/2024
LUCAS SANTOS DE CARVALHO	LQ50H99	M.TRANS	709.24.2570388	0001	06/03/2024	416853/2024
LUCAS SANTOS GONCALVES	FG8A447	M.TRANS	709.24.2592997	0001	15/03/2024	425086/2024
LUCAS SANTOS SILVA	FIH5129	M.TRANS	709.24.2597544	0001	20/03/2024	427271/2024
LUCAS SANTOS SILVA	FIH5129	M.TRANS	709.24.2584861	0001	15/03/2024	421283/2024
LUCAS SAPUPPO RODRIGUES ME	235.647	TFFP/FX	406.24.0534889	0001	27/03/2024	393143/2024
LUCAS SILVINO DOS SANTOS	GDL7J50	M.TRANS	709.24.2572516	0001	06/03/2024	417875/2024
LUCAS SIQUEIRA AFONSO	FX21502	M.TRANS	709.24.2585437	0001	15/03/2024	421574/2024
LUCAS SOUZA DA SILVA	DGG9257	M.TRANS	709.24.2572123	0001	06/03/2024	417667/2024
LUCAS SOUZA E SILVA	EI0E16	M.TRANS	709.24.2609073	0001	22/03/2024	432881/2024
LUCAS SOUZA MACHADO	FFP1H97	M.TRANS	709.24.2599522	0001	20/03/2024	428229/2024
LUCAS SOUZA MADUREIRA		ISS CC	705.23.2806095	0009	07/03/2024	412804/2024
LUCAS SOUZA RAMOS	262.175	TFFP/FX	406.24.0544261	0001	27/03/2024	397600/2024
LUCAS TARABAY NOGUEIRA	315.042	TFFP/FX	406.24.0565900	0001	27/03/2024	406565/2024
LUCAS TAVINI LORENA	EFV1704	M.TRANS	709.24.2606430	0001	22/03/2024	431438/2024
LUCAS TEIXEIRA RODRIGUES	FYM6I96	M.TRANS	709.24.2601823	0001	20/03/2024	429425/2024
LUCAS TEIXEIRA RODRIGUES	FYM6I96	M.TRANS	709.24.2598520	0001	20/03/2024	427769/2024
LUCAS TEIXEIRA RODRIGUES	FYM6I96	M.TRANS	709.24.2567862	0001	06/03/2024	415727/2024
LUCAS UCHOA CAVALCANTE		PP/FUNE	702.24.4000803	0001	11/03/2024	411300/2024
LUCAS UCHOA CAVALCANTE		PP/FUNE	702.24.4000802	0001	11/03/2024	411299/2024
LUCAS VIEIRA DE OLIVEIRA ODONTOLOGIA LTDA	293.895	TFFP/FX	406.24.0556894	0001	27/03/2024	403036/2024
LUCAS VIEIRA DE OLIVEIRA ODONTOLOGIA LTDA	293.895	TFSANIT	407.24.0261583	0002	27/03/2024	410125/2024
LUCAS VINICIUS DE ALMEIDA	257.437	MULTA	704.24.2563214	0001	19/03/2024	411473/2024
LUCAS VINICIUS LOPES DOS SANTOS	GAM5136	M.TRANS	709.24.2616148	0001	28/03/2024	433343/2024
LUCAS VINICIUS SILVA SANTOS	022.024.026.099	IPTU	101.24.0154152	0003	12/03/2024	356861/2024
LUCAS VITALINO SEVERO PAIS	GA01H95	M.TRANS	709.24.2598561	0001	20/03/2024	427791/2024
LUCAS YOSHIKAI PAZINATO CRUZ	319.845	TFFP/FX	406.24.0567222	0001	27/03/2024	407016/2024
LUCAS ZERBINI DE OLIVEIRA	GCF0413	M.TRANS	709.24.2603643	0001	22/03/2024	430080/2024
LUCASAL REPRESENTACOES COMERCIAIS LTDA	MCV5099	M.TRANS	709.24.2573522	0001	06/03/2024	418402/2024
LUCASAL REPRESENTACOES COMERCIAIS LTDA	KZD7457	M.TRANS	709.24.2573585	0001	06/03/2024	418419/2024
LUCCA FERNANDES MACHADO	003.123.002.047	IPTU	101.24.0038388	0003	17/03/2024	348866/2024
LUCCA TELEMARKETING LTDA - ME	238.329	TFFP/FX	406.24.0535773	0001	27/03/2024	393614/2024
LUCCA. CO PRODUTOS DIGITAIS LTDA.	287.162	TFFP/FX	406.24.0553893	0001	27/03/2024	401819/2024
LUCCAN SERVICOS PERSONALIZADOS LTDA. - ME	256.872	TFFP/FX	406.24.0542295	0001	27/03/2024	396686/2024
LUCCAS DOS SANTOS SILVA	CTC1772	M.TRANS	709.24.2570703	0001	06/03/2024	416985/2024
LUCCAS NASCIMENTO BORGES	003.047.017.136	IPTU	101.24.0033392	0003	17/03/2024	348342/2024
LUCELIA ANGERLEIDE DE NOGUEIRA CAMPOS	522.042.035.000	IPTU	101.24.0232631	0003	12/03/2024	365024/2024
LUCELIA CASSIANO GONSALES		ISS CC	705.23.2802498	0009	07/03/2024	411773/2024
LUCELIA FERNANDA ANGELO	006.120.014.258	IPTU	101.24.0068384	0003	12/03/2024	351038/2024
LUCELIA PEREIRA GONZALEZ GOMES	133.178	TFFP/FX	406.24.0510248	0001	27/03/2024	379521/2024
LUCELIA SANTOS DE ALMEIDA	QNK4472	M.TRANS	709.24.2605562	0001	22/03/2024	430921/2024
LUCELIA SANTOS DE ALMEIDA	QNK4472	M.TRANS	709.24.2592358	0001	15/03/2024	424749/2024
LUCELIA TRIDICO MEQUE	016.015.124.143	IPTU	101.24.0122592	0003	12/03/2024	354146/2024
LUCELILDO CARVALHO COSTA	GKG6F76	M.TRANS	709.24.2571838	0001	06/03/2024	417511/2024
LUCELITA MARIA DA SILVA	177.141	TFFP/FX	406.24.0518362	0001	27/03/2024	384007/2024
LUCELMO AGOSTINHO BALBINO	333.575	TFFP/FX	406.24.0570913	0001	27/03/2024	408107/2024
LUCELMO AGOSTINHO BALBINO	333.575	P.PUBL	707.24.0276582	0003	29/03/2024	413929/2024
LUCELMO ANSELMO DOS SANTOS	KFX3360	M.TRANS	709.24.2586829	0001	15/03/2024	422228/2024
LUCEMAR TEIXEIRA COSTA		BOLSA	716.24.0264005	0002	27/03/2024	433974/2024
LUCENA & SANTANA TRANSPORTES E DISTRIBUICAO LTDA	245.575	TFFP/FX	406.24.0538215	0001	27/03/2024	394819/2024
LUCENILDA NEMESIO DA SILVA - ESPOLIO	033.027.067.000	IPTU	101.24.0206498	0003	16/03/2024	361726/2024
LUCENILDO GERONIMO DE MELO	147.603	TFFP/FX	406.24.0512448	0001	27/03/2024	380730/2024
LUCGONZAGA BIZNES COMERCIO DE PROD VARIADOS LTDA	336.401	TFFP/FX	406.24.0571670	0001	27/03/2024	408321/2024
LUCHS ASSESSORIA ADMINISTRATIVA LTDA- ME	246.435	TFFP/FX	406.24.0538512	0001	27/03/2024	394955/2024
LUCI AYRES SILVA SIEBURGUER	533.250.061.000	IPTU	101.24.0252520	0003	16/03/2024	367836/2024
LUCI BEATRIZ FIDELIS	522.038.005.000	IPTU	101.24.0232463	0003	12/03/2024	365005/2024

LUCI CLAUDETI TERRA	020.085.057.007	IPUTU	101.24.0145449	0003	15/03/2024	356055/2024
LUCI CLEIDE DA COSTA SIMOES LOPES	510.213.066.000	CIP	105.24.0272314	0003	29/03/2024	371853/2024
LUCI CLEIDE DA COSTA SIMOES LOPES	510.213.066.000	IPUTU	101.24.0215897	0003	12/03/2024	362810/2024
LUCI GNAN	006.019.021.026	IPUTU	101.24.0059290	0003	12/03/2024	350398/2024
LUCI INACIO DA LUZ	512.100.064.067	IPUTU	101.24.0225187	0003	12/03/2024	364106/2024
LUCIA ANDREIA DE MENEZES	FUF9A64	M.TRANS	709.24.2583303	0001	11/03/2024	420548/2024
LUCIA ANTONIA DE LIMA	GBG7A13	M.TRANS	709.24.2615935	0001	28/03/2024	433212/2024
LUCIA ANTONIA DE LIMA	GBG7A13	M.TRANS	709.24.2600872	0001	20/03/2024	428910/2024
LUCIA APARECIDA FARIA DE LUCENA	532.078.043.000	IPUTU	101.24.0242922	0003	12/03/2024	366237/2024
LUCIA APARECIDA FERREIRA	003.047.012.330	IPUTU	101.24.0030608	0003	17/03/2024	347973/2024
LUCIA ASSIS DE LIMA	033.135.006.000	IPUTU	101.24.0212126	0003	16/03/2024	362253/2024
LUCIA CAVINATO DO LAGO	410.018.019.000	GAM	802.23.4031054	0001	11/03/2024	434043/2024
LUCIA CAVINATO DO LAGO	410.015.004.000	IPUTU	101.24.0212971	0003	12/03/2024	362405/2024
LUCIA CAVINATO DO LAGO	410.015.005.000	IPUTU	101.24.0212972	0003	12/03/2024	362406/2024
LUCIA CAVINATO DO LAGO		ISS CC	705.23.2805274	0009	07/03/2024	412539/2024
LUCIA CLEIDE ANGELA DE ALMEIDA		ISS CC	705.23.2804111	0009	07/03/2024	412152/2024
LUCIA CLEIDE ANGELA DE ALMEIDA	030.160.040.000	IPUTU	101.24.0193886	0003	16/03/2024	360253/2024
LUCIA COSTA DA SILVA		PP/FUNE	702.24.4000809	0001	11/03/2024	411301/2024
LUCIA CRISTIANE DE HOLLANDA COSTA	DZJ3331	M.TRANS	709.24.2571662	0001	06/03/2024	417411/2024
LUCIA DA CONCEICAO RAMOS	211.761	TFFP/FX	406.24.0527821	0001	27/03/2024	389334/2024
LUCIA DA CONCEICAO VIEIRA VICENTE		ISS CC	705.23.2805489	0009	07/03/2024	412611/2024
LUCIA DE FATIMA DIAS ARAUJO	275.118	TFFP/FX	406.24.0549039	0001	27/03/2024	399733/2024
LUCIA DE FATIMA FERREIRA DA SILVA	532.531.003.109	IPUTU	101.24.0248139	0003	12/03/2024	367117/2024
LUCIA DE FATIMA MACEDO	EXR1877	M.TRANS	709.24.2598357	0001	20/03/2024	427685/2024
LUCIA DE FATIMA MARIA FERNANDES	512.054.034.000	IPUTU	101.24.0224283	0003	12/03/2024	363944/2024
LUCIA DE FATIMA MOREIRA PAZ	170.695	TFFP/FX	406.24.0516797	0001	27/03/2024	383164/2024
LUCIA ELENA VITAL ROMERO	OPB2B23	M.TRANS	709.24.2580742	0001	11/03/2024	419202/2024
LUCIA FERNANDA ALVES	192.030	TFFP/FX	406.24.0522361	0001	27/03/2024	386317/2024
LUCIA FERRARONI DE CAMARGO	004.033.007.000	IPUTU	101.24.0041699	0003	15/03/2024	349109/2024
LUCIA FERREIRA DE OLIVEIRA	524.207.027.000	IPUTU	101.24.0236131	0003	15/03/2024	365486/2024
LUCIA FERREIRA DE OLIVEIRA		ISS CC	705.23.2804400	0009	07/03/2024	412246/2024
LUCIA GATTI IERVOLINO		ISS CC	705.24.2584237	0001	26/03/2024	413687/2024
LUCIA HELENA BARROSO - ESPOLIO	032.073.063.095	IPUTU	101.24.0203599	0003	17/03/2024	361317/2024
LUCIA HELENA BATISTA INFORMATICA - ME	144.777	TFFP/FX	406.24.0511965	0001	27/03/2024	380475/2024
LUCIA HELENA GALOTTI TUBOTA	FKR7406	M.TRANS	709.24.2590786	0001	15/03/2024	423962/2024
LUCIA HELENA GOMES DA SILVA	DLF1534	M.TRANS	709.24.2591567	0001	15/03/2024	424361/2024
LUCIA HELENA SANTIAGO FERREIRA - ESPOLIO	013.013.036.011	IPUTU	101.24.0109289	0003	12/03/2024	353130/2024
LUCIA HELENA SANTOS BASSI	533.109.023.000	IPUTU	101.24.0249692	0003	16/03/2024	367470/2024
LUCIA HELENA SILVA	167.138	TFFP/FX	406.24.0516053	0001	27/03/2024	382752/2024
LUCIA HELENA SILVA DUARTE	167.826	TFFP/FX	406.24.0516185	0001	27/03/2024	382828/2024
LUCIA HELENA SIMAO		P.PUBL	707.24.0276390	0003	29/03/2024	413867/2024
LUCIA IZABEL FAUSTINO	020.042.014.000	IPUTU	101.24.0142758	0003	15/03/2024	355815/2024
LUCIA MARIA CORSI	015.037.016.000	IPUTU	101.24.0117530	0003	12/03/2024	353723/2024
LUCIA MARIA DA SILVA CAVALCANTI-ME	187.022	TFSANIT	407.24.0259248	0002	27/03/2024	409240/2024
LUCIA MARIA DA SILVA CAVALCANTI-ME	187.022	TFFP/FX	406.24.0520944	0001	27/03/2024	385518/2024
LUCIA MARIA DE ALENCAR	533.240.028.000	IPUTU	101.24.0252220	0003	16/03/2024	367797/2024
LUCIA MARIA DE LIMA JESUS	EHWF984	M.TRANS	709.24.2582403	0001	11/03/2024	420093/2024
LUCIA MARIA DE OLIVEIRA	512.100.060.030	IPUTU	101.24.0224677	0003	12/03/2024	363987/2024
LUCIA MARIA DE SOUSA	532.531.003.145	IPUTU	101.24.0248175	0003	12/03/2024	367128/2024
LUCIA MARIA FERREIRA	121.584	TFFP/FX	406.24.0508572	0001	27/03/2024	378696/2024
LUCIA MARIA SANTOS MARQUES MELO - ME	215.773	TFFP/FX	406.24.0528940	0001	27/03/2024	389924/2024
LUCIA MARIA SOUSA DE LISBOA	271.815	TFFP/FX	406.24.0547789	0001	27/03/2024	399153/2024
LUCIA MARIA SOUZA SILVA		P.PUBL	707.24.0276324	0003	29/03/2024	413841/2024
LUCIA MASTROMORO	004.013.024.002	IPUTU	101.24.0039839	0003	10/03/2024	348971/2024
LUCIA MOREIRA SOARES	DVJ1011	M.TRANS	709.24.2568691	0001	06/03/2024	416178/2024
LUCIA NATIVIDADE INOCENCIO BATISTA	BXQ9389	M.TRANS	709.24.2573097	0001	06/03/2024	418168/2024
LUCIA NATIVIDADE INOCENCIO BATISTA	BXQ9389	M.TRANS	709.24.2573095	0001	06/03/2024	418166/2024
LUCIA ONEZIMA DA SILVA OLIVEIRA	DXO2212	M.TRANS	709.24.2590712	0001	15/03/2024	423929/2024
LUCIA PASTORINA SANTOS	285.195	TFFP/FX	406.24.0552999	0001	27/03/2024	401405/2024
LUCIA PEREIRA DE ARAUJO	GWJ3I15	M.TRANS	709.24.2585220	0001	15/03/2024	421471/2024
LUCIA REGINA DA SILVA	GIZ4I93	M.TRANS	709.24.2597223	0001	20/03/2024	427116/2024
LUCIA REGINA FERNANDES TOLEDANO DANTONIO	220.559	TFFP/FX	406.24.0530408	0001	27/03/2024	390751/2024
LUCIA REGINA MARQUES	020.029.090.001	IPUTU	101.24.0142195	0003	15/03/2024	355758/2024
LUCIA ROSA	511.001.048.055	IPUTU	101.24.0218553	0003	15/03/2024	363113/2024
LUCIA SELMES MUNIZ SANCHES	DJM5A58	M.TRANS	709.24.2564673	0001	06/03/2024	414356/2024
LUCIA SILVA DOS SANTOS	033.032.061.032	IPUTU	101.24.0206691	0003	16/03/2024	361746/2024
LUCIA YUMIKO KIYOZUMI ME	150.628	TFFP/FX	406.24.0512957	0001	27/03/2024	381017/2024
LUCIALVA RIOS NUNES DE SA	EQH5G38	M.TRANS	709.24.2568038	0001	06/03/2024	415831/2024
LUCIALVA RIOS NUNES DE SA	EQH5G38	M.TRANS	709.24.2591942	0001	15/03/2024	424547/2024
LUCIALVA RIOS NUNES DE SA	EQH5G38	M.TRANS	709.24.2599604	0001	20/03/2024	428265/2024
LUCIALVA RIOS NUNES DE SA	EQH5G38	M.TRANS	709.24.2582795	0001	11/03/2024	420281/2024
LUCIAN MENDES MOLINA	FWF2D62	M.TRANS	709.24.2607708	0001	22/03/2024	432116/2024
LUCIANA AGUIRRE MONTEIRO	002.080.036.000	IPUTU	101.24.0025603	0003	12/03/2024	347548/2024
LUCIANA ALVES DE SIQUEIRA	117.702	TFFP/FX	406.24.0508047	0001	27/03/2024	378442/2024
LUCIANA ANDRE	CXM7229	M.TRANS	709.24.2568069	0001	06/03/2024	415853/2024
LUCIANA APARECIDA DE OLIVEIRA	177.825	TFFP/FX	406.24.0518525	0001	27/03/2024	384104/2024
LUCIANA APARECIDA FRANCO	005.061.006.010	IPUTU	101.24.0054390	0003	12/03/2024	350084/2024
LUCIANA APARECIDA HENRIQUES	PYU3H20	M.TRANS	709.24.2609013	0001	22/03/2024	432848/2024
LUCIANA ARAUJO BARRETO	263.683	ISS	292.24.4323445	0001	15/01/2024	374349/2024
LUCIANA BASTOS TEIXEIRA	GAA1J24	M.TRANS	709.24.2570676	0001	06/03/2024	416972/2024
LUCIANA BATISTA DE SOUZA SANTOS	DOM5680	M.TRANS	709.24.2597096	0001	20/03/2024	427049/2024
LUCIANA BATISTA FEITOSA	228.477	TFFP/FX	406.24.0532655	0001	27/03/2024	391972/2024
LUCIANA BELLATO PEREZ	EPB2212	M.TRANS	709.24.2597607	0001	20/03/2024	427305/2024
LUCIANA BIROLI DE OLIVEIRA	012.062.036.000	IPUTU	101.24.0105787	0003	15/03/2024	352911/2024
LUCIANA BURATTI	402.003.013.000	IPUTU	101.24.0212225	0003	15/03/2024	362269/2024
LUCIANA CAOLO DOS SANTOS BUENO	014.019.021.017	IPUTU	101.24.0113283	0003	12/03/2024	353383/2024
LUCIANA CARRASSARI	FNM6695	M.TRANS	709.24.2597687	0001	20/03/2024	427341/2024
LUCIANA CARVALHAL CECARELLI	EYM1138	M.TRANS	709.24.2599699	0001	20/03/2024	428308/2024
LUCIANA CARVALHAL CECARELLI	EYM1138	M.TRANS	709.24.2601996	0001	20/03/2024	429537/2024
LUCIANA CELESTE DA SILVA	024.015.056.154	IPUTU	101.24.0159575	0003	15/03/2024	357347/2024
LUCIANA CORDEIRO DE ARAUJO	OZE6987	M.TRANS	709.24.2564465	0001	06/03/2024	414304/2024
LUCIANA CORDEIRO DE ARAUJO	OZE6987	M.TRANS	709.24.2563950	0001	06/03/2024	414187/2024
LUCIANA CORDEIRO DE CARVALHO	195.383	TFFP/FX	406.24.0523344	0001	27/03/2024	386908/2024
LUCIANA CORREIA BATISTA DOS SANTOS	EFN7614	M.TRANS	709.24.2592971	0001	15/03/2024	425076/2024
LUCIANA CORREIA HEREDIA LEME	FOO6C83	M.TRANS	709.24.2570754	0001	06/03/2024	417003/2024
LUCIANA CRISTINA BICHERI GARCIA	096.858	TFFP/FX	406.24.0505410	0001	27/03/2024	377213/2024
LUCIANA CRISTINA DE MOISES	200.345	TFFP/FX	406.24.0524764	0001	27/03/2024	387736/2024
LUCIANA CRISTINA DE SOUZA	003.048.028.003	GAM	802.23.4066537	0001	11/03/2024	434073/2024
LUCIANA CRISTINA MACHADO	169.434	TFFP/FX	406.24.0516529	0001	27/03/2024	383012/2024
LUCIANA CRISTINA SIGNER	187.032	TFFP/FX	406.24.0520949	0001	27/03/2024	385522/2024
LUCIANA DA PENHA DE OLIVEIRA	020.096.001.106	IPUTU	101.24.0145778	0003	15/03/2024	356107/2024
LUCIANA DA PENHA DE OLIVEIRA	020.096.001.361	IPUTU	101.24.0146033	0003	15/03/2024	356144/2024
LUCIANA DA SILVA	187.357	TFFP/FX	406.24.0521044	0001	27/03/2024	385576/2024
LUCIANA DA SILVA	018.042.005.070	IPUTU	101.24.0133340	0003	17/03/2024	354966/2024

LUCIANA DA SILVA ANDRADE	532.100.097.033	IPU	101.24.0244110	0003	12/03/2024	366477/2024
LUCIANA DA SILVA DOS SANTOS	FKV1H77	M.TRANS	709.24.2568332	0001	06/03/2024	415995/2024
LUCIANA DA SILVA JESUS	025.056.017.151	IPU	101.24.0167425	0003	17/03/2024	358046/2024
LUCIANA DA SILVA MIGUEL CHAGAS	DKP6676	M.TRANS	709.24.2594300	0001	15/03/2024	425775/2024
LUCIANA DA SILVA ROCHA	FPF6G37	M.TRANS	709.24.2606926	0001	22/03/2024	431688/2024
LUCIANA DAS GRACAS SILVA ME	OPR3186	M.TRANS	709.24.2604181	0001	22/03/2024	430330/2024
LUCIANA DE ABREU FERREIRA	GBH2J37	M.TRANS	709.24.2593729	0001	15/03/2024	425469/2024
LUCIANA DE ALMEIDA SILVA	008.047.037.034	IPU	101.24.0081493	0003	01/03/2024	351653/2024
LUCIANA DE ALMEIDA SILVA	008.047.037.011	IPU	101.24.0081470	0003	12/03/2024	351652/2024
LUCIANA DE ANDRADES ZAGRAKALIN	029.061.013.019	IPU	101.24.0185196	0003	12/03/2024	359489/2024
LUCIANA DE CARVALHO PEGORARO EIRELI	291.982	TFFP/FX	406.24.0556036	0001	27/03/2024	402680/2024
LUCIANA DE FATIMA FERREIRA	003.047.015.102	IPU	101.24.0032003	0003	17/03/2024	348160/2024
LUCIANA DE GODDY RIBEIRO	033.051.020.000	IPU	101.24.0207771	0003	16/03/2024	361824/2024
LUCIANA DE JESUS SANTOS	FMA6G83	M.TRANS	709.24.2584409	0001	15/03/2024	421054/2024
LUCIANA DE MATTOS	228.594	TFFP/FX	406.24.0532700	0001	27/03/2024	391993/2024
LUCIANA DE MEDEIROS BENHOSSI	006.036.078.003	IPU	101.24.0062294	0003	12/03/2024	350550/2024
LUCIANA DE MEDEIROS BENHOSSI ME	191.169	TFFP/FX	406.24.0522140	0001	27/03/2024	386189/2024
LUCIANA DE MELO SILVA	532.531.003.195	IPU	101.24.0248225	0003	12/03/2024	367148/2024
LUCIANA DE OLIVEIRA	DIQ8722	M.TRANS	709.24.2606501	0001	22/03/2024	431484/2024
LUCIANA DE OLIVEIRA CASTRO	020.081.028.057	IPU	101.24.0145133	0003	15/03/2024	356025/2024
LUCIANA DE OLIVEIRA CASTRO	191.526	TFFP/FX	406.24.0522226	0001	27/03/2024	386238/2024
LUCIANA DE OLIVEIRA PINTO SERVICOS - ME	234.517	TFFP/FX	406.24.0534511	0001	27/03/2024	392941/2024
LUCIANA DE OLIVEIRA TEODORO	QOF3E35	M.TRANS	709.24.2601593	0001	20/03/2024	429297/2024
LUCIANA DE SOUZA FERRAIOLI	GA6G56	M.TRANS	709.24.2592776	0001	15/03/2024	424953/2024
LUCIANA DE SOUZA REIS	128.504	TFFP/FX	406.24.0509600	0001	27/03/2024	379179/2024
LUCIANA DELATORE MANZAN	249.075	TFFP/FX	406.24.0539424	0001	27/03/2024	395374/2024
LUCIANA DIAS BEVENUTO TOSTI	241.439	TFFP/FX	406.24.0536844	0001	27/03/2024	394134/2024
LUCIANA DOS REIS SILVA	025.056.017.019	IPU	101.24.0167293	0003	17/03/2024	358018/2024
LUCIANA DOS SANTOS DUARTE	030.097.273.130	IPU	101.24.0191912	0003	16/03/2024	360091/2024
LUCIANA FERNANDES CARVALHO	510.313.001.017	IPU	101.24.0217779	0003	12/03/2024	363010/2024
LUCIANA FERNANDES MOURA RODRIGUES	FTB0853	M.TRANS	709.24.2601419	0001	20/03/2024	429215/2024
LUCIANA FERREIRA DE OLIVEIRA	244.074	TFFP/FX	406.24.0537719	0001	27/03/2024	394563/2024
LUCIANA FERREIRA DE SOUZA	246.155	TFFP/FX	406.24.0538414	0001	27/03/2024	394913/2024
LUCIANA FLAVIA SANCHO CARVALHO DE OLIVEIRA	224.405	TFFP/FX	406.24.0531654	0001	27/03/2024	391455/2024
LUCIANA FRANCISCO	FIK7887	M.TRANS	709.24.2599496	0001	20/03/2024	428222/2024
LUCIANA FREIRE DE SOUZA PINTO ME	226.029	TFFP/FX	406.24.0532174	0001	27/03/2024	391721/2024
LUCIANA FREITAS DE JESUS SASAKI	003.072.020.000	IPU	101.24.0035040	0003	17/03/2024	348538/2024
LUCIANA GABRIELA DE OLIVEIRA	032.073.064.063	IPU	101.24.0203727	0003	17/03/2024	361347/2024
LUCIANA GAETA CORRETORA DE SEG.E PREVIDENCIA-ME	208.455	ISS	292.24.4421328	0001	15/03/2024	374897/2024
LUCIANA GAGIZE DELATORRE	315.696	TFFP/FX	406.24.0566162	0001	27/03/2024	406648/2024
LUCIANA GAGIZE DELATORRE - EPP	181.285	TFFP/FX	406.24.0519366	0001	27/03/2024	384608/2024
LUCIANA GALEGO PARENTE AMBROZINO	269.329	TFFP/FX	406.24.0546917	0001	27/03/2024	398761/2024
LUCIANA GIACOMINI	027.121.041.000	IPU	101.24.0180212	0003	12/03/2024	359088/2024
LUCIANA GIORGETTI FREITAS SETTI	013.020.032.000	IPU	101.24.0109634	0003	12/03/2024	353155/2024
LUCIANA GOMES NEVES LIMA	025.117.052.025	IPU	101.24.0171724	0003	20/03/2024	358315/2024
LUCIANA GONCALVES DA SILVA	BXP2028	M.TRANS	709.24.2606911	0001	22/03/2024	431680/2024
LUCIANA GONCALVES DA SILVA	BXP2028	M.TRANS	709.24.2607280	0001	22/03/2024	431880/2024
LUCIANA GONCALVES DE SOUZA	510.100.104.013	IPU	101.24.0214420	0003	12/03/2024	362595/2024
LUCIANA GREICE DA CRUZ	193.773	TFFP/FX	406.24.0522844	0001	27/03/2024	386610/2024
LUCIANA KELLI DE SOUSA	025.117.052.120	IPU	101.24.0171819	0003	17/03/2024	358324/2024
LUCIANA LANCELOTTI ARANTES CAMBAUVA	004.047.062.166	IPU	101.24.0043521	0003	15/03/2024	349238/2024
LUCIANA LANCELOTTI ARANTES CAMBAUVA LTDA	280.890	TFFP/FX	406.24.0551167	0001	27/03/2024	400651/2024
LUCIANA LEVI BORGES	DX05E18	M.TRANS	709.24.2574545	0001	06/03/2024	418980/2024
LUCIANA LIMA DOS SANTOS	188.945	TFFP/FX	406.24.0521478	0001	27/03/2024	385827/2024
LUCIANA LOPES DE CASTRO DRIGO	012.015.003.319	IPU	101.24.0102097	0003	15/03/2024	352689/2024
LUCIANA M SOUZA TREINAMENTO - ME	192.753	TFFP/FX	406.24.0522565	0001	27/03/2024	386448/2024
LUCIANA MACEDO RIBEIRO NUNES	020.011.054.018	IPU	101.24.0141273	0003	15/03/2024	355661/2024
LUCIANA MAGNA DA SILVA-ME	183.828	TFFP/FX	406.24.0520074	0001	27/03/2024	385014/2024
LUCIANA MARIA ALMEIDA ROCHA LAMBIAZZI	019.030.044.000	IPU	101.24.0138793	0003	16/03/2024	355449/2024
LUCIANA MARIA DA SILVA	FBO5068	M.TRANS	709.24.2587436	0001	15/03/2024	422539/2024
LUCIANA MARIA DE GOIS	512.100.063.199	IPU	101.24.0225079	0003	12/03/2024	364077/2024
LUCIANA MARIA DE SOUZA	ERX9972	M.TRANS	709.24.2565577	0001	06/03/2024	414809/2024
LUCIANA MARIA DO CARMO DE FIGUEIREDO	005.009.055.002	IPU	101.24.0049834	0003	12/03/2024	349632/2024
LUCIANA MARQUES DE LIMA	FPH0908	M.TRANS	709.24.2565094	0001	06/03/2024	414581/2024
LUCIANA MARTIM DA SILVA	FGP2H66	M.TRANS	709.24.2590297	0001	15/03/2024	423713/2024
LUCIANA MELLO DE CARVALHO	FUF6B75	M.TRANS	709.24.2581370	0001	11/03/2024	419558/2024
LUCIANA MENDES DOS SANTOS	025.117.052.376	IPU	101.24.0172075	0003	17/03/2024	358358/2024
LUCIANA MENDES DOS SANTOS	025.056.017.108	IPU	101.24.0167382	0003	17/03/2024	358034/2024
LUCIANA MENDES DOS SANTOS	031.044.032.000	IPU	101.24.0196146	0003	17/03/2024	360462/2024
LUCIANA MIDORI OGATA	001.024.017.077	IPU	101.24.0005214	0003	12/03/2024	346276/2024
LUCIANA MIDORI OGATA VETERINARIOS - ME	128.234	ISS	291.24.4421128	0001	15/03/2024	373674/2024
LUCIANA MOLLO	004.040.059.183	IPU	101.24.0042612	0003	15/03/2024	349178/2024
LUCIANA MOLLO TREINAMENTO E DESENVOLVIMENTO	309.804	TFFP/FX	406.24.0563593	0001	27/03/2024	405722/2024
LUCIANA MONTEALBANO SAMMARCO	GBU0374	M.TRANS	709.24.2593948	0001	15/03/2024	425587/2024
LUCIANA MONTEALBANO SAMMARCO	215.735	TFFP/FX	406.24.0528923	0001	27/03/2024	389914/2024
LUCIANA MONTEIRO DE ALMEIDA	GEO8611	M.TRANS	709.24.2601058	0001	20/03/2024	429020/2024
LUCIANA MORAES MARTINEZ	DON3572	M.TRANS	709.24.2607343	0001	22/03/2024	431916/2024
LUCIANA MORI COSTA	252.967	TFFP/FX	406.24.0540835	0001	27/03/2024	396045/2024
LUCIANA MORI COSTA ARQUITETURA	267.179	TFFP/FX	406.24.0546078	0001	27/03/2024	398380/2024
LUCIANA MOTA BELO DE SOUZA	024.019.131.031	IPU	101.24.0160608	0003	15/03/2024	357443/2024
LUCIANA NADIR MINUCCI ANSELMO	GR19142	M.TRANS	709.24.2604061	0001	22/03/2024	430294/2024
LUCIANA NASCIMENTO DE ANDRADE VALE	008.018.030.000	IPU	101.24.0077735	0003	12/03/2024	351470/2024
LUCIANA O S NASCIMENTO 27649953858	DOR1170	M.TRANS	709.24.2573881	0001	06/03/2024	418583/2024
LUCIANA PAIVA CRALCEV	002.013.035.016	IPU	101.24.0017103	0003	12/03/2024	346947/2024
LUCIANA PAULINO	006.015.019.010	IPU	101.24.0058991	0003	12/03/2024	350382/2024
LUCIANA PAXIEGA LTDA	270.593	TFFP/FX	406.24.0547358	0001	27/03/2024	398959/2024
LUCIANA PEREIRA ALCANTARILHA	003.047.016.584	IPU	101.24.0032845	0003	17/03/2024	348271/2024
LUCIANA PEREIRA ARCANJO	FCL2A66	M.TRANS	709.24.2593481	0001	15/03/2024	425325/2024
LUCIANA PEREIRA DE OLIVEIRA	031.054.045.000	IPU	101.24.0196459	0003	17/03/2024	360496/2024
LUCIANA PEREIRA DOS SANTOS	114.113	TFFP/FX	406.24.0507619	0001	27/03/2024	378254/2024
LUCIANA PEREIRA OLIVEIRA QUEIROZ	002.054.029.050	IPU	101.24.0021321	0003	12/03/2024	347226/2024
LUCIANA REIS	022.023.007.014	IPU	101.24.0153976	0003	12/03/2024	356849/2024
LUCIANA RHEIN BISPO	GCN3E85	M.TRANS	709.24.2592855	0001	15/03/2024	424996/2024
LUCIANA RIBEIRO DA SILVA	DYD5119	M.TRANS	709.24.2600909	0001	20/03/2024	428930/2024
LUCIANA RIBEIRO DA SILVA JESUS	164.830	TFFP/FX	406.24.0515587	0001	27/03/2024	382495/2024
LUCIANA RIMBANO DA ROCHA	262.416	TFFP/FX	406.24.0544340	0001	27/03/2024	397634/2024
LUCIANA RODRIGUES COSTA DE ANDRADE	PZK0738	M.TRANS	709.24.2582804	0001	11/03/2024	420286/2024
LUCIANA RODRIGUES DA SILVA	FHF4108	M.TRANS	709.24.2582936	0001	11/03/2024	420349/2024
LUCIANA RODRIGUES DA SILVA DOMINGUES	003.045.020.114	IPU	101.24.0029314	0003	20/03/2024	347792/2024
LUCIANA RODRIGUES PINTO - ME	223.312	TFFP/FX	406.24.0531289	0001	27/03/2024	391274/2024
LUCIANA SANTORO SANTOS	016.029.061.000	IPU	101.24.0124843	0003	12/03/2024	354356/2024
LUCIANA SANTOS CHAGAS	PUT9334	M.TRANS	709.24.2584811	0001	15/03/2024	421276/2024
LUCIANA SANTOS DE SOUSA	283.115	TFFP/FX	406.24.0552044	0001	27/03/2024	401006/2024
LUCIANA SANTOS OLIVEIRA DA SILVA	003.114.001.065	IPU	101.24.0037167	0003	17/03/2024	348719/2024



LUCIANA SCANDIZZO	511.001.040.119	IPTU	101.24.0218296	0003	15/03/2024	363075/2024
LUCIANA SCAPIM LTDA	293.901	TFFP/FX	406.24.0556897	0001	27/03/2024	403037/2024
LUCIANA SOARES DE OLIVEIRA	005.011.052.040	IPTU	101.24.0051006	0003	12/03/2024	349739/2024
LUCIANA SOUZA DOS SANTOS	160.925	TFFP/FX	406.24.0514826	0001	27/03/2024	382054/2024
LUCIANA STACCARINI	160.859	TFFP/FX	406.24.0514808	0001	27/03/2024	382044/2024
LUCIANA TEIXEIRA DA SILVEIRA	532.100.100.159	IPTU	101.24.0244540	0003	12/03/2024	366584/2024
LUCIANA TELLINI	018.064.004.203	IPTU	101.24.0134288	0003	17/03/2024	355077/2024
LUCIANA TEURES DE SOUZA	114.797	TFFP/FX	406.24.0507697	0001	27/03/2024	378290/2024
LUCIANA TIMOTEU DA SILVA	024.019.137.391	IPTU	101.24.0161271	0003	15/03/2024	357533/2024
LUCIANE ALBUQUERQUE FIM - EIRELI	239.827	TFFP/FX	406.24.0536265	0001	27/03/2024	393842/2024
LUCIANE ALMEIDA BAIÃO	014.028.004.165	IPTU	101.24.0114137	0003	12/03/2024	353465/2024
LUCIANE APARECIDA BUZZO	015.029.026.150	IPTU	101.24.0116688	0003	12/03/2024	353657/2024
LUCIANE BARRIO NUEVO DO PRADO	180.925	TFFP/FX	406.24.0519275	0001	27/03/2024	384551/2024
LUCIANE BONORA CAMPANARO	DIN5920	M.TRANS	709.24.2606786	0001	22/03/2024	431626/2024
LUCIANE BONORA CAMPANARO	DIN5920	M.TRANS	709.24.2599815	0001	20/03/2024	428359/2024
LUCIANE BONORA CAMPANARO	DIN5920	M.TRANS	709.24.2606660	0001	22/03/2024	431561/2024
LUCIANE BONORA CAMPANARO	DIN5920	M.TRANS	709.24.2592130	0001	15/03/2024	424634/2024
LUCIANE C. BARBOSA DESIGN - ME	206.854	TFFP/FX	406.24.0526474	0001	27/03/2024	388619/2024
LUCIANE CORTES BARBOSA	033.055.052.009	IPTU	101.24.0208021	0003	16/03/2024	361842/2024
LUCIANE DA SILVA	006.010.005.021	IPTU	101.24.0058691	0003	12/03/2024	350360/2024
LUCIANE DALMOLIN	008.037.070.220	IPTU	101.24.0080534	0003	12/03/2024	351599/2024
LUCIANE DE CASTRO MOREIRA	006.045.043.021	IPTU	101.24.0063902	0003	12/03/2024	350643/2024
LUCIANE DE CASTRO MOREIRA		ISS CC	705.23.2801961	0009	07/03/2024	411656/2024
LUCIANE DE S.M.FIGUEIRALANDRE	EMG3F08	M.TRANS	709.24.2571760	0001	06/03/2024	417458/2024
LUCIANE DINIZ SOUZA	265.453	TFFP/FX	406.24.0545457	0001	27/03/2024	398107/2024
LUCIANE DINIZ SOUZA	265.453	TFSANIT	407.24.0261020	0002	27/03/2024	409939/2024
LUCIANE GALLEGO SANCHEZ	001.069.017.006	IPTU	101.24.0013043	0003	12/03/2024	346718/2024
LUCIANE LOPES SANCHES	EFY2679	M.TRANS	709.24.2565847	0001	06/03/2024	414932/2024
LUCIANE LOPES SANCHES	EFY2679	M.TRANS	709.24.2596835	0001	20/03/2024	426912/2024
LUCIANE M.A. MACHIOLLI CONS.TECN.DA INFORMACAO	275.243	TFFP/FX	406.24.0549084	0001	27/03/2024	399750/2024
LUCIANE MERCHAN DE BRITO	164.838	TFFP/FX	406.24.0515589	0001	27/03/2024	382497/2024
LUCIANE NOGUEIRA CORTEZ	019.004.060.019	IPTU	101.24.0136719	0003	16/03/2024	355274/2024
LUCIANE NOGUEIRA CORTEZ	213.927	TFFP/FX	406.24.0528314	0001	27/03/2024	389588/2024
LUCIANE NUNES DE LIMA	CJS4780	M.TRANS	709.24.2606927	0001	22/03/2024	431689/2024
LUCIANE PORTO BENEDITO DA SILVA	DWS5467	M.TRANS	709.24.2607124	0001	22/03/2024	431793/2024
LUCIANE RAZORI	EKZ1888	M.TRANS	709.24.2567866	0001	06/03/2024	415730/2024
LUCIANE RAZORI	EKZ1888	M.TRANS	709.24.2571778	0001	06/03/2024	417470/2024
LUCIANE SANTOS SOUZA	003.045.021.134	IPTU	101.24.0029534	0003	17/03/2024	347818/2024
LUCIANE SANTOS SOUZA DE OLIVEIRA	APP7146	M.TRANS	709.24.2598299	0001	20/03/2024	427659/2024
LUCIANE SILVA PALMEIRA REIS	GHX2B00	M.TRANS	709.24.2572304	0001	06/03/2024	417765/2024
LUCIANE SOUZA OLIVEIRA	264.185	TFFP/FX	406.24.0545022	0001	27/03/2024	397920/2024
LUCIANE VEZZARO IZIDORO FIALHO	EMW6797	M.TRANS	709.24.2603318	0001	22/03/2024	429918/2024
LUCIANI GRAZIELI ZIRONDI BASSO	FIK0A48	M.TRANS	709.24.2570423	0001	06/03/2024	416874/2024
LUCIANI MATOS SANTANA LIMA - ME	171.183	TFFP/FX	406.24.0516901	0001	27/03/2024	383218/2024
LUCIANO AGOSTINHO MARTINS	004.092.072.031	IPTU	101.24.0047435	0003	15/03/2024	349493/2024
LUCIANO ALEXANDRE MORETO	511.001.027.018	IPTU	101.24.0218032	0003	15/03/2024	363050/2024
LUCIANO ALMEIDA DUARTE	261.464	TFFP/FX	406.24.0543985	0001	27/03/2024	397476/2024
LUCIANO ALVES SALTON	ENN7A55	M.TRANS	709.24.2580849	0001	11/03/2024	419255/2024
LUCIANO AMARO DOS SANTOS	GFC2D70	M.TRANS	709.24.2588175	0001	15/03/2024	422810/2024
LUCIANO ANGELO PEREIRA	270.686	TFFP/FX	406.24.0547389	0001	27/03/2024	398972/2024
LUCIANO ANTONIO GOMES	141.185	TFFP/FX	406.24.0511416	0001	27/03/2024	380174/2024
LUCIANO ANTONIO LUIZ	EAR1H03	M.TRANS	709.24.2581524	0001	11/03/2024	419634/2024
LUCIANO APARECIDO DUARTE	224.165	TFFP/FX	406.24.0531566	0001	27/03/2024	391410/2024
LUCIANO APARECIDO TAVARES	532.307.042.000	CIP	105.24.0274009	0003	29/03/2024	372505/2024
LUCIANO APOLINARIO	003.115.001.167	IPTU	101.24.0037372	0003	17/03/2024	348740/2024
LUCIANO ASSEF AYOUB	534.006.014.000	IPTU	101.24.0253807	0003	16/03/2024	368026/2024
LUCIANO BANDEIRA FERREIRA	CQG8114	M.TRANS	709.24.2590953	0001	15/03/2024	424071/2024
LUCIANO BARBOSA DA SILVA	EHW5229	M.TRANS	709.24.2572653	0001	06/03/2024	417951/2024
LUCIANO BARBOSA DOS SANTOS	266.038	TFFP/FX	406.24.0545662	0001	27/03/2024	398197/2024
LUCIANO BARBOSA DOS SANTOS TRANSPORTES - ME	233.060	TFFP/FX	406.24.0534027	0001	27/03/2024	392685/2024
LUCIANO BARROS DE CARVALHO ME	177.495	TFSANIT	407.24.0259081	0002	27/03/2024	409197/2024
LUCIANO BAUDSON GONCALVES	EPQ4E50	M.TRANS	709.24.2606737	0001	22/03/2024	431605/2024
LUCIANO BEZERRA DE MENEZES	OUC9C16	M.TRANS	709.24.2591480	0001	15/03/2024	424321/2024
LUCIANO BONETTI	005.061.008.028	IPTU	101.24.0054768	0003	12/03/2024	350116/2024
LUCIANO BONETTI	ERX9959	M.TRANS	709.24.2587017	0001	15/03/2024	422329/2024
LUCIANO BRAGANCA DE OLIVEIRA - ME	215.391	TFFP/FX	406.24.0528786	0001	27/03/2024	389837/2024
LUCIANO BREMER CARNEIRO	EBU5G97	M.TRANS	709.24.2606140	0001	22/03/2024	431246/2024
LUCIANO CANDIDO DA SILVA	ENL5080	M.TRANS	709.24.2605625	0001	22/03/2024	430948/2024
LUCIANO CARREIRO VICENTE - ESPOLIO	620.006.014.000	CIP	105.24.0275236	0003	29/03/2024	373152/2024
LUCIANO CARVALHO THEODORO	001.068.256.594	IPTU	101.24.0012601	0003	12/03/2024	346693/2024
LUCIANO CASSIMIRO DE OLIVEIRA	CVL1139	M.TRANS	709.24.2574436	0001	06/03/2024	418915/2024
LUCIANO CASSIMIRO DE OLIVEIRA	GEN0D14	M.TRANS	709.24.2595841	0001	15/03/2024	426648/2024
LUCIANO CASSIMIRO DE OLIVEIRA	CRH1198	M.TRANS	709.24.2593068	0001	15/03/2024	425130/2024
LUCIANO CESAR RODRIGUES DOS SANTOS	EMT5899	M.TRANS	709.24.2564182	0001	06/03/2024	414235/2024
LUCIANO CHAGAS RIBEIRO	138.646	TFFP/FX	406.24.0511035	0001	27/03/2024	379932/2024
LUCIANO COELHO CARDOSO - ME	222.150	TFFP/FX	406.24.0530921	0001	27/03/2024	391051/2024
LUCIANO COSTA PROJETOS - ME	189.985	ISS	292.24.4420526	0001	15/03/2024	374860/2024
LUCIANO COSTA PROJETOS - ME	189.985	ISS	291.24.3640075	0001	15/09/2021	373426/2024
LUCIANO CRUZ LEME	004.002.152.012	IPTU	101.24.0038979	0003	15/03/2024	348915/2024
LUCIANO DA SILVA	532.100.028.111	IPTU	101.24.0243544	0003	12/03/2024	366327/2024
LUCIANO DA SILVA	EGW3125	M.TRANS	709.24.2597035	0001	20/03/2024	427022/2024
LUCIANO DA SILVA DE ARAUJO	KXD4H63	M.TRANS	709.24.2598453	0001	20/03/2024	427737/2024
LUCIANO DA SILVA LOMES	030.072.019.039	IPTU	101.24.0190743	0003	16/03/2024	359973/2024
LUCIANO DAS NEVES SOLA	003.030.035.000	IPTU	101.24.0028164	0003	17/03/2024	347692/2024
LUCIANO DE ALBUQUERQUE MENEZES	FUR0H95	M.TRANS	709.24.2589393	0001	15/03/2024	423260/2024
LUCIANO DE MIGUEL CASTROVEJO	623.603.024.000	IPTUTCE	103.24.0262487	0003	17/03/2024	370857/2024
LUCIANO DE OLIVEIRA	CKK9817	M.TRANS	709.24.2592901	0001	15/03/2024	425025/2024
LUCIANO DE OLIVEIRA	ET12642	M.TRANS	709.24.2585165	0001	15/03/2024	421442/2024
LUCIANO DE ROSA PERRELLA	024.019.091.391	IPTU	101.24.0160549	0003	15/03/2024	357434/2024
LUCIANO DE S SANTOS SERVICOS ADMINISTRATIVOS	220.662	TFFP/FX	406.24.0530444	0001	27/03/2024	390777/2024
LUCIANO DE SOUSA MIRANDA	FWL0C95	M.TRANS	709.24.2602033	0001	20/03/2024	429566/2024
LUCIANO DE SOUZA DINIZ	DVB3426	M.TRANS	709.24.2595023	0001	15/03/2024	426149/2024
LUCIANO DISTRIBUIDORA DE PECAS E ACESSORIOS LTDA	163.897	TFFP/FX	406.24.0515389	0001	27/03/2024	382376/2024
LUCIANO DO CARMO ARANHA	DAM7610	M.TRANS	709.24.2570429	0001	06/03/2024	416877/2024
LUCIANO DO NASCIMENTO OLIVEIRA	003.047.017.343	IPTU	101.24.0033599	0003	17/03/2024	348371/2024
LUCIANO DO PRADO	211.381	TFFP/FX	406.24.0527712	0001	27/03/2024	389276/2024
LUCIANO DOMINGOS OLIVEIRA SILVA	199.268	TFFP/FX	406.24.0524463	0001	27/03/2024	387578/2024
LUCIANO DONIZETE IVANOV	EEL7G85	M.TRANS	709.24.2565855	0001	06/03/2024	414935/2024
LUCIANO DOS SANTOS PEREIRA	004.067.106.003	IPTU	101.24.0046596	0003	15/03/2024	349425/2024
LUCIANO DOS SANTOS RAMOS	169.713	TFFP/FX	406.24.0516592	0001	27/03/2024	383044/2024
LUCIANO EDUARDO AMBRUS KAISER	GKF1J36	M.TRANS	709.24.2591749	0001	15/03/2024	424456/2024
LUCIANO EDUARDO AMBRUS KAISER	GKF1J36	M.TRANS	709.24.2583456	0001	11/03/2024	420631/2024
LUCIANO FARYNIUK CHINATO	159.219	TFFP/FX	406.24.0514509	0001	27/03/2024	381886/2024
LUCIANO FERNANDES MACEDO	GB55349	M.TRANS	709.24.2605557	0001	22/03/2024	430918/2024



LUCIANO FISCHER	006.028.141.013	IPTU	101.24.0061214	0003	12/03/2024	350489/2024
LUCIANO FISCHER	006.028.141.164	IPTU	101.24.0061365	0003	12/03/2024	350492/2024
LUCIANO FRANCA DO NASCIMENTO	284.116	TFFP/FX	406.24.0552515	0001	27/03/2024	401198/2024
LUCIANO FRANCISCO DE FRANCA - USUFRUATUARIO	532.509.001.000	IPTU	101.24.0247745	0003	12/03/2024	367047/2024
LUCIANO FRANCISCO DE FRANCA - USUFRUATUARIO		ISS CC	705.23.2805024	0009	07/03/2024	412464/2024
LUCIANO FRANCISCO DE FRANCA - USUFRUATUARIO	532.508.051.000	IPTU	101.24.0247735	0003	12/03/2024	367045/2024
LUCIANO FRANCO DE OLIVEIRA	533.205.044.000	IPTU	101.24.0250455	0003	16/03/2024	367580/2024
LUCIANO FRUTUOSO DE LIMA	116.143	TFFP/FX	406.24.0507831	0001	27/03/2024	378346/2024
LUCIANO G B DOS SANTOS REPRESENTACAO - ME	219.169	TFFP/FX	406.24.0529984	0001	27/03/2024	390529/2024
LUCIANO GARCIA GALACHE - ESPOLIO	010.040.076.000	IPTU	101.24.0092508	0003	15/03/2024	352179/2024
LUCIANO GARCIA KURUDEZ - ASSESSORIA - ME	253.516	TFFP/FX	406.24.0541037	0001	27/03/2024	396122/2024
LUCIANO GOMES DA SILVA	245.656	TFFP/FX	406.24.0538239	0001	27/03/2024	394831/2024
LUCIANO GOMES DE MENEZES	ALP3175	M.TRANS	709.24.2598268	0001	20/03/2024	427639/2024
LUCIANO GONCALVES RODRIGUES	FWG8F15	M.TRANS	709.24.2587093	0001	15/03/2024	422371/2024
LUCIANO GONCALVES RODRIGUES	FWG8F15	M.TRANS	709.24.2586876	0001	15/03/2024	422256/2024
LUCIANO GONCALVES RODRIGUES	FWG8F15	M.TRANS	709.24.2597727	0001	20/03/2024	427360/2024
LUCIANO GONCALVES RODRIGUES	FWG8F15	M.TRANS	709.24.2566441	0001	06/03/2024	415193/2024
LUCIANO GUGLIELMELLI SEPULVENE	BVP7197	M.TRANS	709.24.2572471	0001	06/03/2024	417851/2024
LUCIANO HRADEC DOS SANTOS	009.076.032.000	IPTU	101.24.0085651	0003	15/03/2024	351904/2024
LUCIANO HRADEC DOS SANTOS	KLN8J59	M.TRANS	709.24.2590439	0001	15/03/2024	423782/2024
LUCIANO INOCENCIO DOS SANTOS	003.047.013.092	IPTU	101.24.0031367	0003	17/03/2024	348077/2024
LUCIANO ISAIAS DE MIRANDA	IIG6J28	M.TRANS	709.24.2563548	0001	06/03/2024	414041/2024
LUCIANO JEFERSON RADESKI	IHU2306	M.TRANS	709.24.2571455	0001	06/03/2024	417289/2024
LUCIANO JEFERSON RADESKI	IHU2306	M.TRANS	709.24.2581838	0001	11/03/2024	419781/2024
LUCIANO JEFERSON RADESKI	IHU2306	M.TRANS	709.24.2567670	0001	06/03/2024	415662/2024
LUCIANO JOAQUIM LIMAS ROSA	024.012.059.035	IPTU	101.23.3009045	0006	24/03/2024	345818/2024
LUCIANO JOAQUIM LIMAS ROSA	024.012.059.035	IPTU	101.24.0158793	0003	15/03/2024	357247/2024
LUCIANO JOAQUIM LIMAS ROSA	024.012.059.035	IPTU	101.23.3009048	0006	24/03/2024	345819/2024
LUCIANO JOSE DA CUNHA	532.027.019.000	IPTU	101.24.0240545	0003	12/03/2024	365998/2024
LUCIANO JOSE DE ALMEIDA INTERMEDIACAO	274.671	TFFP/FX	406.24.0548868	0001	27/03/2024	399655/2024
LUCIANO JOSE DOS SANTOS	ELM7277	M.TRANS	709.24.2583304	0001	11/03/2024	420549/2024
LUCIANO JOSE MONI BIDIN	249.646	TFFP/FX	406.24.0539638	0001	27/03/2024	395479/2024
LUCIANO KAZUHIKO SUNAMOTO	267.824	ISS	291.24.4416784	0001	15/03/2024	373558/2024
LUCIANO KAZUHIKO SUNAMOTO	267.824	TFSANIT	407.24.0261156	0002	27/03/2024	410004/2024
LUCIANO KAZUHIKO SUNAMOTO	267.824	TFFP/FX	406.24.0546314	0001	27/03/2024	398483/2024
LUCIANO LAURENTINO DA SILVA		ISS CC	705.23.2804566	0009	07/03/2024	412301/2024
LUCIANO LAURENTINO DA SILVA	410.044.013.000	IPTU	101.24.0213548	0003	12/03/2024	362483/2024
LUCIANO LEITE DE OLIVEIRA	534.307.054.000	CIP	105.24.0274994	0003	29/03/2024	373040/2024
LUCIANO LEITE DOS SANTOS	GFK9G61	M.TRANS	709.24.2600036	0001	20/03/2024	428448/2024
LUCIANO LEMES DA SILVA	151.432	TFFP/FX	406.24.0513079	0001	27/03/2024	381082/2024
LUCIANO LIMA DE AQUINO	FKI4A78	M.TRANS	709.24.2586739	0001	15/03/2024	422190/2024
LUCIANO LOPES BATISTA DE SOUZA	BXK3312	M.TRANS	709.24.2589363	0001	15/03/2024	423243/2024
LUCIANO LOPES DA SILVA	CSW1135	M.TRANS	709.24.2606510	0001	22/03/2024	431490/2024
LUCIANO LOURENCO DA COSTA	018.032.160.031	IPTU	101.24.0132080	0003	17/03/2024	354842/2024
LUCIANO LOURENCO DE MELO ACESSORIOS - ME	166.821	TFFP/FX	406.24.0515980	0001	27/03/2024	382712/2024
LUCIANO LUIZ DE SOUSA	GBL2F88	M.TRANS	709.24.2586411	0001	15/03/2024	422026/2024
LUCIANO MARTHUS RODRIGUES	156.156	TFFP/FX	406.24.0513934	0001	27/03/2024	381564/2024
LUCIANO MOREIRA DA SILVA	026.002.073.010	IPTU	101.24.0172190	0003	12/03/2024	358365/2024
LUCIANO MOURA DE LIMA	534.124.030.000	IPTU	101.24.0256065	0003	16/03/2024	368351/2024
LUCIANO MUNHOZ JOAQUIM	ELU9C24	M.TRANS	709.24.2582618	0001	11/03/2024	420213/2024
LUCIANO NUNES DA COSTA	214.118	TFFP/FX	406.24.0528382	0001	27/03/2024	389619/2024
LUCIANO NUNES MARTINIANO	108.046	TFFP/FX	406.24.0506884	0001	27/03/2024	377899/2024
LUCIANO PEREIRA CORREIA	004.062.039.000	IPTU	101.24.0046218	0003	15/03/2024	349403/2024
LUCIANO PEREIRA DA SILVA	166.683	TFFP/FX	406.24.0515954	0001	27/03/2024	382697/2024
LUCIANO PEREIRA DE SOUZA FERRAMENTAS - ME	192.575	TFFP/FX	406.24.0522515	0001	27/03/2024	386414/2024
LUCIANO PEREIRA DOS SANTOS	510.113.008.000	IPTU	101.24.0215159	0003	12/03/2024	362701/2024
LUCIANO PEREIRA PIO	203.194	TFFP/FX	406.24.0525515	0001	27/03/2024	388116/2024
LUCIANO PEREIRA PIO	FI04H09	M.TRANS	709.24.2590358	0001	15/03/2024	423748/2024
LUCIANO PERRONI	FSG1462	M.TRANS	709.24.2581092	0001	11/03/2024	419387/2024
LUCIANO PIMENTEL DE SOUZA	DWQ5F27	M.TRANS	709.24.2587326	0001	15/03/2024	422492/2024
LUCIANO PINHEIRO	021.081.040.000	IPTU	101.24.0152571	0003	16/03/2024	356740/2024
LUCIANO PINHEIRO		ISS CC	705.23.2803713	0009	07/03/2024	412041/2024
LUCIANO PINTO RAMALHO	287.441	TFSANIT	407.24.0261508	0002	27/03/2024	410111/2024
LUCIANO PINTO RAMALHO	287.441	TFFP/FX	406.24.0554001	0001	27/03/2024	401870/2024
LUCIANO POMPERMAYER	024.004.119.000	IPTU	101.24.0157860	0003	15/03/2024	357155/2024
LUCIANO PONTES SILVA	016.027.030.000	IPTU	101.24.0124684	0003	12/03/2024	354342/2024
LUCIANO PRADO	101.494	TFFP/FX	406.24.0506032	0001	27/03/2024	377494/2024
LUCIANO QUINTAS FIGUEIREDO - ME	198.799	TFFP/FX	406.24.0524325	0001	27/03/2024	387496/2024
LUCIANO RAMOS DE LUNA	BOE2C81	M.TRANS	709.24.2598533	0001	20/03/2024	427777/2024
LUCIANO ROBERTO DOS SANTOS	101.573	TFFP/FX	406.24.0506044	0001	27/03/2024	377498/2024
LUCIANO RODRIGUES CARDOSO	KPR8C05	M.TRANS	709.24.2573786	0001	06/03/2024	418531/2024
LUCIANO RODRIGUES DA SILVA TRANSPORTES - ME	222.677	TFFP/FX	406.24.0531066	0001	27/03/2024	391136/2024
LUCIANO SAROA	DF05029	M.TRANS	709.24.2595380	0001	15/03/2024	426375/2024
LUCIANO SEVERINO DE OLIVEIRA	534.306.023.000	IPTU	101.24.0257949	0003	16/03/2024	368736/2024
LUCIANO SEVERINO DE OLIVEIRA		ISS CC	705.23.2807886	0009	07/03/2024	413480/2024
LUCIANO SILVA DE OLIVEIRA	EIP5636	M.TRANS	709.24.2598650	0001	20/03/2024	427830/2024
LUCIANO SILVA DE OLIVEIRA	EIP5636	M.TRANS	709.24.2596018	0001	15/03/2024	426751/2024
LUCIANO SILVA DE OLIVEIRA	EIP5636	M.TRANS	709.24.2574257	0001	06/03/2024	418799/2024
LUCIANO SOARES DA PAZ - ME	204.467	TFFP/FX	406.24.0525869	0001	27/03/2024	388296/2024
LUCIANO SOUZA DA SILVA	016.015.121.312	IPTU	101.24.0122049	0003	12/03/2024	354094/2024
LUCIANO SOUZA OLIVEIRA	262.596	TFFP/FX	406.24.0544398	0001	27/03/2024	397660/2024
LUCIANO TADEU GONCALVES	024.004.196.000	IPTU	101.24.0157947	0003	15/03/2024	357160/2024
LUCIANO TERINI	003.047.016.332	IPTU	101.24.0032593	0003	17/03/2024	348232/2024
LUCIANO THEODORO CIAMARONI	148.072	TFFP/FX	406.24.0512509	0001	27/03/2024	380768/2024
LUCIANO VIDO	007.074.161.085	IPTU	101.24.0075091	0003	12/03/2024	351356/2024
LUCIANO VIEIRA CHAGAS	222.541	TFFP/FX	406.24.0531031	0001	27/03/2024	391118/2024
LUCIANO VITAL DA SILVA	620.122.073.000	IPTU	101.24.0260280	0003	12/03/2024	369057/2024
LUCIANOGONCALVESFELICIANO	QQY8H14	M.TRANS	709.24.2592847	0001	15/03/2024	424989/2024
LUCIARA GISELE CROZARIOL	171.208	TFFP/FX	406.24.0516907	0001	27/03/2024	383224/2024
LUCICLEIDE SILVA DE LIMA	DZG3G44	M.TRANS	709.24.2573852	0001	06/03/2024	418569/2024
LUCILDALVA CAETANO	030.046.117.089	IPTU	101.24.0189800	0003	16/03/2024	359854/2024
LUCILDALVA LAURENTINO DE LIMA SILVA	DWU9D84	M.TRANS	709.24.2607517	0001	22/03/2024	432009/2024
LUCILDALVA LAURENTINO DE LIMA SILVA	DWU9D84	M.TRANS	709.24.2616108	0001	28/03/2024	433320/2024
LUCILDALVA LAURENTINO DE LIMA SILVA	DWU9D84	M.TRANS	709.24.2571543	0001	06/03/2024	417344/2024
LUCILDALVA LAURENTINO DE LIMA SILVA	DWU9D84	M.TRANS	709.24.2616725	0001	28/03/2024	433667/2024
LUCILDALVA LAURENTINO DE LIMA SILVA	DWU9D84	M.TRANS	709.24.2607603	0001	22/03/2024	432061/2024
LUCILDALVA LAURENTINO DE LIMA SILVA	DWU9D84	M.TRANS	709.24.2608618	0001	22/03/2024	432611/2024
LUCILDALVA TAVARES MEDRADO	024.019.137.234	IPTU	101.24.0161114	0003	15/03/2024	357514/2024
LUCIDIA PEREIRA HENRIQUE	534.027.017.000	IPTU	101.24.0254399	0003	16/03/2024	368122/2024
LUCIELDO CASIMIRO DE LIMA	DEN8E40	M.TRANS	709.24.2600586	0001	20/03/2024	428764/2024
LUCIELIO PEREIRA ROCHA	019.015.029.087	IPTU	101.24.0137552	0003	16/03/2024	355340/2024
LUCIEN FERNANDO PEREIRA RIBEIRO	FRD6E37	M.TRANS	709.24.2601237	0001	20/03/2024	429106/2024
LUCIENE AGUIAR DA SILVA	EZR2E66	M.TRANS	709.24.2586106	0001	15/03/2024	421872/2024
LUCIENE ALVES DA SILVA	238.411	TFFP/FX	406.24.0535805	0001	27/03/2024	393627/2024

LUCIENE BRAGANCA DE OLIVEIRA CASTRO	FDQ3329	M.TRANS	709.24.2616006	0001	28/03/2024	433255/2024
LUCIENE CARVALHO MARSOLA	277.055	TFFP/FX	406.24.0549748	0001	27/03/2024	400043/2024
LUCIENE CRISTINA BATISTA	027.106.004.102	IPTU	101.24.0179873	0003	12/03/2024	359056/2024
LUCIENE CRISTINA MANOEL	532.100.095.172	IPTU	101.24.0244025	0003	12/03/2024	366450/2024
LUCIENE DE MOURA CONCEICAO	512.100.066.093	IPTU	101.24.0225393	0003	12/03/2024	364164/2024
LUCIENE DE SOUZA PENA	FNy6J22	M.TRANS	709.24.2566087	0001	06/03/2024	415045/2024
LUCIENE EUNICE DE ALMEIDA	210.294	TFFP/FX	406.24.0527406	0001	27/03/2024	389101/2024
LUCIENE FATIMA SILVA DA CUNHA	ERK8015	M.TRANS	709.24.2584045	0001	11/03/2024	420964/2024
LUCIENE FERNANDES SILVA	006.117.024.001	IPTU	101.24.0067136	0003	12/03/2024	350946/2024
LUCIENE GARCIA GUEDES	GFx2C43	M.TRANS	709.24.2597433	0001	20/03/2024	427217/2024
LUCIENE GARCIA GUEDES	BTB4123	M.TRANS	709.24.2566607	0001	06/03/2024	415258/2024
LUCIENE GOMES DOS SANTOS	AJH7952	M.TRANS	709.24.2606358	0001	22/03/2024	431390/2024
LUCIENE HASHIOKA DA SILVA	006.030.016.003	IPTU	101.24.0061633	0003	12/03/2024	350507/2024
LUCIENE MARIA DA CONCEICAO DE ALMEIDA	532.091.011.000	CIP	105.24.0273753	0003	29/03/2024	372377/2024
LUCIENE MARTINS DA COSTA	511.007.010.000	CIP	105.24.0272391	0003	29/03/2024	371902/2024
LUCIENE MARTINS DA COSTA	511.007.010.000	IPTU	101.24.0219217	0003	15/03/2024	363305/2024
LUCIENE MARTINS DA COSTA	511.007.015.000	IPTU	101.24.0219222	0003	15/03/2024	363309/2024
LUCIENE OLIVEIRA SANTOS	DIW6134	M.TRANS	709.24.2597724	0001	20/03/2024	427358/2024
LUCIENE PASSOS FEITOSA	522.022.033.000	IPTU	101.24.0232055	0003	12/03/2024	364958/2024
LUCIENE PERES AUGUSTO	EZM6B57	M.TRANS	709.24.2570868	0001	06/03/2024	417051/2024
LUCIENE RAMOS MENDES	532.100.097.156	IPTU	101.24.0244233	0003	12/03/2024	366502/2024
LUCIENE ROSA SILVA REIS	032.073.064.028	IPTU	101.24.0203692	0003	17/03/2024	361339/2024
LUCIENE SANTOS DE SOUZA	030.134.020.000	IPTU	101.24.0193015	0003	16/03/2024	360177/2024
LUCIENE SANTOS DE SOUZA		ISS CC	705.23.2802221	0009	07/03/2024	411707/2024
LUCIENE VENTURINI ARQUITETURA EPP	232.252	TFFP/FX	406.24.0533759	0001	27/03/2024	392545/2024
LUCIETE DE OLIVEIRA PEREIRA	524.219.028.000	IPTU	101.24.0236323	0003	15/03/2024	365516/2024
LUCIETE SOARES DA COSTA SILVA	316.872	TFFP/FX	406.24.0566541	0001	27/03/2024	406790/2024
LUCILA CELESTE DA SILVA PINTO	170.197	TFFP/FX	406.24.0516690	0001	27/03/2024	383101/2024
LUCILA MOURA CONSULTORIA LTDA	293.797	TFFP/FX	406.24.0556846	0001	27/03/2024	403014/2024
LUCILA VALLERIO - ESPOLIO	025.033.030.001	IPTU	101.24.0166407	0003	17/03/2024	357947/2024
LUCILAINA DA SILVA	EVE8701	M.TRANS	709.24.2608811	0001	22/03/2024	432720/2024
LUCILEIA NUNES DOS SANTOS	512.100.065.094	IPTU	101.24.0225294	0003	12/03/2024	364131/2024
LUCILEIA PEREIRA DOS SANTOS - ME	219.852	TFFP/FX	406.24.0530182	0001	27/03/2024	390638/2024
LUCILEIDE MARIA CARLOS	ETD9F66	M.TRANS	709.24.2597022	0001	20/03/2024	427014/2024
LUCILENE APARECIDA NICOLAI	019.015.029.234	IPTU	101.24.0137699	0003	16/03/2024	355351/2024
LUCILENE BARBOSA DA SILVA LIMA	026.104.061.000	IPTU	101.24.0175569	0003	12/03/2024	358699/2024
LUCILENE DE MORAES	167.960	TFFP/FX	406.24.0516210	0001	27/03/2024	382843/2024
LUCILENE FIRMINO FLOR	511.001.048.301	IPTU	101.24.0218799	0003	15/03/2024	363194/2024
LUCILENE MAGALHAES PEREIRA	195.088	TFFP/FX	406.24.0523267	0001	27/03/2024	386863/2024
LUCILENE MARIA DA SILVA	EDA6829	M.TRANS	709.24.2572210	0001	06/03/2024	417714/2024
LUCILENE MARIA DA SILVA SOUSA	DL1123	M.TRANS	709.24.2607393	0001	22/03/2024	431949/2024
LUCILENE MARIA LIMA	DCF2870	M.TRANS	709.24.2574752	0001	06/03/2024	419081/2024
LUCILENE MARIA MIRTES DA COSTA NASCIMENTO	511.031.010.000	IPTU	101.24.0219750	0003	15/03/2024	363402/2024
LUCILENE MOREIRA	010.027.011.009	IPTU	101.24.0089415	0003	15/03/2024	352043/2024
LUCILENE RAMALHO DA SILVA	FXX9C78	M.TRANS	709.24.2587647	0001	15/03/2024	422647/2024
LUCILENE RIBEIRO SILVA DA CUNHA	GIZ1512	M.TRANS	709.24.2607131	0001	22/03/2024	431797/2024
LUCILENE SOCORRO DA SILVA	532.533.001.016	IPTU	101.24.0248319	0003	12/03/2024	367179/2024
LUCILIA BRITO ROCHA	521.444.002.000	IPTU	101.24.0230784	0003	12/03/2024	364767/2024
LUCILIA CONCEICAO ANDRADE DE ARRUDA	006.028.138.007	IPTU	101.24.0061082	0003	12/03/2024	350481/2024
LUCILO COSME DE MOURA NASCIMENTO	150.365	TFFP/FX	406.24.0512915	0001	27/03/2024	380995/2024
LUCIMAR APARECIDA DO NASCIMENTO - ME	208.159	TFFP/FX	406.24.0526821	0001	27/03/2024	388773/2024
LUCIMAR CANDIDO SANTIM	142.367	TFFP/FX	406.24.0511576	0001	27/03/2024	380262/2024
LUCIMAR COUTO	093.790	TFFP/FX	406.24.0505063	0001	27/03/2024	377038/2024
LUCIMAR DE OLIVEIRA MARCOLAN	001.020.019.006	IPTU	101.24.0003187	0003	12/03/2024	346191/2024
LUCIMAR DE OLIVEIRA MARCOLAN	010.001.005.000	IPTU	101.24.0086773	0003	15/03/2024	351955/2024
LUCIMAR DE OLIVEIRA MARCOLAN	010.001.005.000	IPTU	101.23.3114639	0005	14/03/2024	345864/2024
LUCIMAR DE OLIVEIRA MARCOLAN	001.020.019.071	IPTU	101.24.0003245	0003	12/03/2024	346193/2024
LUCIMAR DE SOUZA CARVALHO		ISS CC	705.23.2807614	0009	07/03/2024	413347/2024
LUCIMAR DOS SANTOS CUNHA	015.029.001.254	IPTU	101.24.0116299	0003	12/03/2024	353613/2024
LUCIMAR DOS SANTOS CUNHA	212.734	TFFP/FX	406.24.0528123	0001	27/03/2024	389483/2024
LUCIMAR LIMA DA SILVA	521.439.006.000	IPTU	101.24.0230712	0003	12/03/2024	364763/2024
LUCIMAR LUCAS BINA - ME	218.319	TFFP/FX	406.24.0529714	0001	27/03/2024	390374/2024
LUCIMAR MEIRA SANTOS DE SOARES	GG88359	M.TRANS	709.24.2582772	0001	11/03/2024	420266/2024
LUCIMAR MOREIRA EUFRAZINO	031.137.037.000	IPTU	101.24.0199816	0003	17/03/2024	360840/2024
LUCIMAR MOREIRA EUFRAZINO		ISS CC	705.23.2804229	0009	07/03/2024	412181/2024
LUCIMAR PEREIRA DA COSTA	DDE3B12	M.TRANS	709.24.2572155	0001	06/03/2024	417682/2024
LUCIMAR SOUZA DE JESUS	FCI5395	M.TRANS	709.24.2567585	0001	06/03/2024	415634/2024
LUCIMAR TOMAZ LIMA	260.103	TFSANIT	407.24.0260751	0002	27/03/2024	409832/2024
LUCIMAR TOMAZ LIMA	260.103	TFFP/FX	406.24.0543480	0001	27/03/2024	397259/2024
LUCIMARA ALBERGONI QUINTELA VEICULOS	230.740	TFFP/FX	406.24.0533298	0001	27/03/2024	392303/2024
LUCIMARA DA SILVA FURLANI	165.724	TFFP/FX	406.24.0515768	0001	27/03/2024	382596/2024
LUCIMARA DE ALMEIDA CORDEIRO	003.045.159.348	IPTU	101.24.0030174	0003	17/03/2024	347904/2024
LUCIMARA DE ALMEIDA CORDEIRO	003.045.159.348	IPTU	101.23.2779886	0010	27/03/2024	345558/2024
LUCIMARA FREITAS DA SILVA	199.411	TFFP/FX	406.24.0524500	0001	27/03/2024	387599/2024
LUCIMARA GONCALVES	532.078.024.000	IPTU	101.24.0242903	0003	12/03/2024	366234/2024
LUCIMARA GONCALVES		ISS CC	705.23.2806273	0009	07/03/2024	412854/2024
LUCIMARA MACIESIS FERREIRA SOUZA	DWK1174	M.TRANS	709.24.2607024	0001	22/03/2024	431738/2024
LUCIMARA MACIESIS FERREIRA SOUZA	DWK1174	M.TRANS	709.24.2567753	0001	06/03/2024	415686/2024
LUCIMARA MARIA DA SILVA	FR26323	M.TRANS	709.24.2608475	0001	22/03/2024	432533/2024
LUCIMARA MENCHAO DE OLIVEIRA	510.317.001.029	IPTU	101.24.0217915	0003	12/03/2024	363034/2024
LUCIMARA MOREIRA ALVES	277.110	TFFP/FX	406.24.0549777	0001	27/03/2024	400055/2024
LUCIMARA PEREIRA DOS SANTOS	241.915	TFFP/FX	406.24.0537004	0001	27/03/2024	394215/2024
LUCIMARA SANCHES GONCALES	023.057.001.030	IPTU	101.24.0157750	0003	12/03/2024	357143/2024
LUCIMARA SILVA MAGGIO ARROIO	263.255	TFFP/FX	406.24.0544661	0001	27/03/2024	397763/2024
LUCIMARA SILVA SANTOS	PYCOA12	M.TRANS	709.24.2594571	0001	15/03/2024	425931/2024
LUCIMARA SOUZA DE BARROS	DVA5698	M.TRANS	709.24.2598656	0001	20/03/2024	427833/2024
LUCIMARIA DE OLIVEIRA NETO	127.528	TFFP/FX	406.24.0509451	0001	27/03/2024	379093/2024
LUCIMARIA MENDES DOS SANTOS		ISS CC	705.23.3237212	0003	18/03/2024	413651/2024
LUCIMEIRE DE OLIVEIRA SOARES	FQC8F31	M.TRANS	709.24.2586597	0001	15/03/2024	422131/2024
LUCIMEIRE MEDEIROS	511.001.040.062	IPTU	101.24.0218239	0003	15/03/2024	363069/2024
LUCIMEIRE MENEZES PIMENTA REPR.COM.DE COSMETICOS	196.511	TFFP/FX	406.24.0523661	0001	27/03/2024	387103/2024
LUCINALVA SANTOS SILVA	264.161	TFFP/FX	406.24.0545008	0001	27/03/2024	397911/2024
LUCINARA MOREIRA REBOUCAS FRAGA	EQF2E82	M.TRANS	709.24.2569482	0001	06/03/2024	416461/2024
LUCINDA CONCEICAO DE JESUS	510.295.002.171	IPTU	101.24.0217573	0003	12/03/2024	362989/2024
LUCINDA EUFROSINO DOS SANTOS	097.340	TFFP/FX	406.24.0505509	0001	27/03/2024	377246/2024
LUCINDA LEITE ANTONIO DO NASCIMENTO	033.073.010.000	IPTU	101.24.0208925	0003	16/03/2024	361922/2024
LUCINEA CAMARGO	032.068.069.000	IPTU	101.24.0203052	0003	17/03/2024	361181/2024
LUCINEA UCHOA DE MOURA	KKP5277	M.TRANS	709.24.2571160	0001	06/03/2024	417165/2024
LUCINEI DOS SANTOS TEIXEIRA	LUD9E03	M.TRANS	709.24.2572078	0001	06/03/2024	417647/2024
LUCINEIA DA SILVA RAMOS		P.PUBL	707.24.0276280	0003	29/03/2024	413821/2024
LUCINEIA DOS SANTOS FERREIRA TRANSPORTES	BBN5A98	M.TRANS	709.24.2604848	0001	22/03/2024	430560/2024
LUCINEIA FERNANDES PEREIRA	101.487	TFFP/FX	406.24.0506031	0001	27/03/2024	377493/2024
LUCINEIA GROSSO ORLANDI FRANCHIN	512.021.032.000	IPTU	101.24.0221439	0003	12/03/2024	363621/2024
LUCINEIA MARTINS CORDEIRO	511.004.005.000	IPTU	101.24.0219203	0003	15/03/2024	363297/2024

LUCINEIA MARTINS CORDEIRO	511.004.005.000	CIP	105.24.0272384	0003	29/03/2024	371896/2024
LUCINEIA PEREIRA DA SILVA	510.239.039.000	IPTU	101.24.0216603	0003	12/03/2024	362880/2024
LUCINEIA SILVA DOS ANJOS	524.106.037.000	CIP	105.24.0273410	0003	29/03/2024	372259/2024
LUCINEIA VIEIRA DOS SANTOS	DE26757	M.TRANS	709.24.2591312	0001	15/03/2024	424244/2024
LUCINEIDE BARBOSA DE LIMA	191.045	TFFP/FX	406.24.0522100	0001	27/03/2024	386168/2024
LUCINEIDE DE ANDRADE SANTOS ME	203.491	TFFP/FX	406.24.0525587	0001	27/03/2024	388153/2024
LUCINEIDE DE CARVALHO ARA	005.048.003.020	IPTU	101.24.0053071	0003	12/03/2024	349911/2024
LUCINEIDE EVANGELISTA DE SOUZA	532.531.003.087	IPTU	101.24.0248117	0003	12/03/2024	367108/2024
LUCINEIDE FRANCISCA DA SILVA	CMU2846	M.TRANS	709.24.2583557	0001	11/03/2024	420688/2024
LUCINEIDE MARIA DA SILVA		P.PUBL	707.24.0276566	0003	29/03/2024	413922/2024
LUCINEIDE MARIA DA SILVA	333.581	TFFP/FX	406.24.0570919	0001	27/03/2024	408109/2024
LUCINEIDE MARIANA DOS SANTOS	121.161	TFFP/FX	406.24.0508527	0001	27/03/2024	378672/2024
LUCINEIDE OLIVEIRA SANTOS	510.238.021.000	IPTU	101.24.0216560	0003	12/03/2024	362878/2024
LUCINEIDE OLIVEIRA SANTOS	510.243.008.000	IPTU	101.24.0216689	0003	12/03/2024	362891/2024
LUCINEIDE RIBEIRO DOS SANTOS SILVA	150.135	TFFP/FX	406.24.0512870	0001	27/03/2024	380971/2024
LUCINEIDE SILVA MARTINS	EJC1939	M.TRANS	709.24.2582207	0001	11/03/2024	419983/2024
LUCINEIDE TAVARES FERREIRA DE LIMA	CME4984	M.TRANS	709.24.2587228	0001	15/03/2024	422441/2024
LUCINETE BERLOFFA	521.007.010.000	IPTU	101.24.0225963	0003	12/03/2024	364274/2024
LUCINETE FRANCISCA DO NASCIMENTO	179.467	TFFP/FX	406.24.0518938	0001	27/03/2024	384351/2024
LUCINETE GOMES DE JESUS ME	218.744	TFFP/FX	406.24.0529855	0001	27/03/2024	390467/2024
LUCINETE GOMES DE JESUS ME	218.744	TFSANIT	407.24.0259792	0002	27/03/2024	409432/2024
LUCINETE PINTO CAVALCANTE	120.423	TFFP/FX	406.24.0508419	0001	27/03/2024	378625/2024
LUCIO ALEXANDRE ALVES	KYE2G66	M.TRANS	709.24.2601754	0001	20/03/2024	429380/2024
LUCIO ANTONIO DE LIMA JUNIOR	FDV7917	M.TRANS	709.24.2591761	0001	15/03/2024	424463/2024
LUCIO ANTONIO DE LIMA JUNIOR	FDV7917	M.TRANS	709.24.2569304	0001	06/03/2024	416382/2024
LUCIO ANTONIO DE LIMA JUNIOR	FDV7917	M.TRANS	709.24.2599332	0001	20/03/2024	428155/2024
LUCIO ANTONIO IMPROTA	523.304.028.000	CIP	105.24.0273253	0003	29/03/2024	372185/2024
LUCIO ANTONIO IMPROTA	523.304.028.000	IPTU	101.24.0234605	0003	12/03/2024	365243/2024
LUCIO COLOMBO MARTINI	521.400.033.148	IPTU	101.24.0229014	0003	12/03/2024	364587/2024
LUCIO DA CUNHA LIMA - ME	157.644	TFFP/FX	406.24.0514232	0001	27/03/2024	381722/2024
LUCIO DE OLIVEIRA	QAP5B42	M.TRANS	709.24.2566448	0001	06/03/2024	415194/2024
LUCIO DIAS DA SILVA	FKJ3209	M.TRANS	709.24.2594894	0001	15/03/2024	426081/2024
LUCIO DOS SANTOS SIMOES	264.420	TFFP/FX	406.24.0545100	0001	27/03/2024	397959/2024
LUCIO FEBA - ESPOLIO	002.081.046.023	IPTU	101.24.0025680	0003	12/03/2024	347553/2024
LUCIO FELIPE LOPES	521.020.043.243	IPTU	101.24.0226948	0003	12/03/2024	364358/2024
LUCIO FERNANDO RABELO	031.119.047.017	IPTU	101.24.0199119	0003	17/03/2024	360764/2024
LUCIO GERALDO DE SOUZA	524.036.044.000	IPTU	101.24.0235506	0003	15/03/2024	365407/2024
LUCIO JOSE DE AMARAL	ESP9217	M.TRANS	709.24.2605256	0001	22/03/2024	430760/2024
LUCIO JOSE DE FARIAS	171.538	TFFP/FX	406.24.0516974	0001	27/03/2024	383262/2024
LUCIO LEAL DOS SANTOS-ME	161.191	TFFP/FX	406.24.0514877	0001	27/03/2024	382083/2024
LUCIO LUIZ PEREIRA NETO	145.668	TFFP/FX	406.24.0512103	0001	27/03/2024	380545/2024
LUCIO MANOEL RODRIGUES AUGUSTO	016.015.125.047	IPTU	101.24.0122696	0003	12/03/2024	354158/2024
LUCIO MAURO AUGUSTO DOS SANTOS	EQS2832	M.TRANS	709.24.2593919	0001	15/03/2024	425573/2024
LUCIO MAURO DE FRANCA COSTA		ISS CC	705.23.2807061	0009	07/03/2024	413155/2024
LUCIO OLIVEIRA DA SILVA DOS SANTOS	STH9D85	M.TRANS	709.24.2598910	0001	20/03/2024	427973/2024
LUCIO QUINTINO DE ANDRADE	533.205.017.000	IPTU	101.24.0250436	0003	16/03/2024	367578/2024
LUCIOMAR JULIANO PEREIRA	020.096.001.355	IPTU	101.24.0146027	0003	15/03/2024	356143/2024
LUCIOMAR JULIANO PEREIRA	020.096.001.027	IPTU	101.24.0145699	0003	15/03/2024	356084/2024
LUCIOMARA PRADO RAMALHO SOBRINHO	134.324	TFFP/FX	406.24.0510404	0001	27/03/2024	379608/2024
LUCIR SURDI	RKW2F57	M.TRANS	709.24.2564105	0001	06/03/2024	414220/2024
LUCIRLEI MARI DA COSTA	001.097.079.151	IPTU	101.24.0014736	0003	12/03/2024	346801/2024
LUCIRLEI MARI DA COSTA	001.097.079.072	IPTU	101.24.0014657	0003	12/03/2024	346800/2024
LUCIRLEIDE VIEIRA DA SILVA	293.075	TFFP/FX	406.24.0556545	0001	27/03/2024	402883/2024
LUCIVAL RIBEIRO LOPES	EJO8045	M.TRANS	709.24.2597924	0001	20/03/2024	427458/2024
LUCIVALDO RAIMUNDO DA SILVA	530.105.003.000	IPTU	101.24.0237759	0003	12/03/2024	365711/2024
LUCIVALDO VIEIRA DE SOUSA	FAS2E74	M.TRANS	709.24.2573835	0001	06/03/2024	418558/2024
LUCIVALDO VIEIRA DE SOUSA	FAS2E74	M.TRANS	709.24.2573827	0001	06/03/2024	418554/2024
LUCIVALDO VIEIRA DE SOUSA - ME	214.709	TFFP/FX	406.24.0528576	0001	27/03/2024	389732/2024
LUCIVANDA MARIA BEZERRA BRITO	FRM5J75	M.TRANS	709.24.2597829	0001	20/03/2024	427409/2024
LUCIVONE DE OLIVEIRA SANTOS	030.046.115.010	IPTU	101.24.0189365	0003	16/03/2024	359794/2024
LUCRECIA RODRIGUES DIOGO DE CARVALHO	008.050.018.000	IPTU	101.24.0081655	0003	12/03/2024	351660/2024
LUCSAN REPRESENTACOES COMERCIAIS LTDA	161.639	TFFP/FX	406.24.0514957	0001	27/03/2024	382136/2024
LUCTRON COM.DE TRANSF.E COMPONENTES ELET.LTDA-ME	171.793	TFFP/FX	406.24.0517030	0001	27/03/2024	383295/2024
LUCYMAR BARBOZA DE SOUZA PEREIRA	FUN6E38	M.TRANS	709.24.2605077	0001	22/03/2024	430659/2024
LUD VAGNER ALONSO GONZALES	033.063.064.000	IPTU	101.23.3068186	0005	07/03/2024	345849/2024
LUD VAGNER ALONSO GONZALES		ISS CC	705.23.3035968	0006	29/03/2024	413575/2024
LUD VAGNER ALONSO GONZALES		ISS CC	705.23.3019326	0006	22/03/2024	413568/2024
LUD VAGNER ALONSO GONZALEZ	020.005.030.054	IPTU	101.24.0140655	0003	15/03/2024	355603/2024
LUDGERO LISBOA FILHO	030.026.036.000	IPTU	101.24.0188582	0003	16/03/2024	359725/2024
LUDI MIX FABRI E D P ALIMENTICIOS LTDA	CUE6E73	M.TRANS	709.24.2567294	0001	06/03/2024	415495/2024
LUDIMAR FERREIRA DOS REIS	GFK8A23	M.TRANS	709.24.2568054	0001	06/03/2024	415842/2024
LUDISI COM.DE ALIMENTOS E BEBIDAS LTDA - ME	211.952	TFSANIT	407.24.0259641	0002	27/03/2024	409379/2024
LUDISI COM.DE ALIMENTOS E BEBIDAS LTDA - ME	211.952	TFFP/FX	406.24.0527876	0001	27/03/2024	389362/2024
LUDMILA BAKSA	FY09129	M.TRANS	709.24.2599994	0001	20/03/2024	428432/2024
LUDMILA BELON CHOCIANOWICZ	292.484	TFFP/FX	406.24.0556278	0001	27/03/2024	402779/2024
LUDMILA FERRAZ JATOBA	196.565	TFFP/FX	406.24.0523679	0001	27/03/2024	387112/2024
LUDMILA LIMA CASSIANO	217.814	TFFP/FX	406.24.0529535	0001	27/03/2024	390284/2024
LUDMILA LIMA CASSIANO	217.814	TFSANIT	407.24.0259760	0002	27/03/2024	409422/2024
LUDMILA LIMA CASSIANO ODONTOLOGIA	270.883	TFFP/FX	406.24.0547454	0001	27/03/2024	399009/2024
LUDMILA RODRIGUES DE MACEDO	089.367	TFFP/FX	406.24.0504613	0001	27/03/2024	376804/2024
LUDMILA RODRIGUES SILVA	253.883	TFFP/FX	406.24.0541175	0001	27/03/2024	396176/2024
LUDMILLA KUHLL ACESSORIOS E BRINDES LTDA ME	186.589	TFFP/FX	406.24.0520840	0001	27/03/2024	385449/2024
LUDYMILLA MACHADO CARDOSO CABELEIREIROS	262.883	TFFP/FX	406.24.0544515	0001	27/03/2024	397713/2024
LUDYMILLA MACHADO CARDOSO CABELEIREIROS	318.077	TFFP/FX	406.24.0566855	0001	27/03/2024	406895/2024
LUEMERSON COSTA FERREIRA	CUI8C79	M.TRANS	709.24.2599955	0001	20/03/2024	428413/2024
LUFÉ PROGRAMACAO E SOFTWARE LTDA	313.927	TFFP/FX	406.24.0565406	0001	27/03/2024	406387/2024
LUFEL COM. DE EQUIP./P/ HOTEIS E RESTAUR. LTDA-ME	206.802	TFFP/FX	406.24.0526460	0001	27/03/2024	388613/2024
LUFFPAM ENGENHARIA LTDA	337.470	TFFP/FX	406.24.0572028	0001	27/03/2024	408430/2024
LUFTEC COM. DE COMPONENTES ELETRONICOS LTDA - ME	137.710	TFFP/FX	406.24.0510900	0001	27/03/2024	379865/2024
LUGGA COMERCIO E DISTRIBUIDORA LTDA	283.510	TFFP/FX	406.24.0552218	0001	27/03/2024	401076/2024
LUHANA CRISTINA BILO FESTAS ME	DGY2010	M.TRANS	709.24.2567181	0001	06/03/2024	415465/2024
LUHANA CRISTINA BILO FESTAS ME	DSY2010	M.TRANS	709.24.2593142	0001	15/03/2024	425163/2024
LUIBIT BRASIL C DE F EIRELI	FLU4A86	M.TRANS	709.24.2599528	0001	20/03/2024	428233/2024
LUIBIT BRASIL C DE F EIRELI	FLU4A86	M.TRANS	709.24.2604437	0001	22/03/2024	430416/2024
LUIBIT BRASIL C DE F EIRELI	FLU4A86	M.TRANS	709.24.2604243	0001	22/03/2024	430348/2024
LUIGI FERNANDO ANDRADE SCOTUZZI	511.202.010.015	IPTU	101.24.0219890	0003	15/03/2024	363438/2024
LUIGI FERNANDO ANDRADE SCOTUZZI	511.202.010.015	CIP	105.24.0272466	0003	29/03/2024	371946/2024
LUIGI GUGLIELMO - ESPOLIO DE	009.019.030.000	IPTU	101.24.0084000	0003	15/03/2024	351782/2024
LUIGI LUCAS CERQUEIRA DE PINHO	DLF5B96	M.TRANS	709.24.2589512	0001	15/03/2024	423323/2024
LUIGI PAULO PERRICONE	008.033.191.009	IPTU	101.24.0079880	0003	12/03/2024	351569/2024
LUIGI RAMON ZILINSKI	FKR1J54	M.TRANS	709.24.2581606	0001	11/03/2024	419674/2024
LUIGI RODRIGUES AURELIANO	EKC7B45	M.TRANS	709.24.2582149	0001	11/03/2024	419952/2024
LUIS A. SAES VIAGENS E TURISMO - ME	176.999	TFFP/FX	406.24.0518322	0001	27/03/2024	383982/2024
LUIS ADALBERTO FEITOSA	EWL2235	M.TRANS	709.24.2616911	0001	28/03/2024	433782/2024



LUIS ADAUTO DE ANDRADE JUNIOR	QYL6D57	M.TRANS	709.24.2567372	0001	06/03/2024	415525/2024
LUIS ALBERTO CORAZZA	035.869	TFFP/FX	406.24.0501246	0001	27/03/2024	375726/2024
LUIS ALBERTO CORAZZA	007.015.042.103	IPU	101.24.0069861	0003	12/03/2024	351128/2024
LUIS ALBERTO DE PAIVA	521.400.033.620	CIP	105.24.0273036	0003	29/03/2024	372132/2024
LUIS ALBERTO DE PAIVA	521.400.033.621	CIP	105.24.0273037	0003	29/03/2024	372133/2024
LUIS ALBERTO DOS SANTOS	512.022.037.000	IPU	101.24.0221575	0003	12/03/2024	363634/2024
LUIS ALBERTO FERRO 04669082884	EIEI0E0	M.TRANS	709.24.2604199	0001	22/03/2024	430333/2024
LUIS ALBERTO GARCIA LOAIZA	FVR6C26	M.TRANS	709.24.2592905	0001	15/03/2024	425028/2024
LUIS ALBERTO GONCALVES	112.703	TFFP/FX	406.24.0507426	0001	27/03/2024	378163/2024
LUIS ALVES DA SILVA	510.254.040.000	IPU	101.24.0217033	0003	12/03/2024	362934/2024
LUIS ANDRE DEMARCHI - ESPOLIO	022.006.014.000	IPU	101.24.0153549	0003	12/03/2024	356819/2024
LUIS ANDRE DEMARCHI - ESPOLIO	022.006.016.000	IPU	101.24.0153551	0003	12/03/2024	356821/2024
LUIS ANDRE DEMARCHI - ESPOLIO	022.006.015.000	IPU	101.24.0153550	0003	12/03/2024	356820/2024
LUIS ANDRE MARTINS	JD4552	M.TRANS	709.24.2605872	0001	22/03/2024	431091/2024
LUIS ANDRE MARTINS	JD4552	M.TRANS	709.24.2605871	0001	22/03/2024	431090/2024
LUIS ANTONIO CARTURAN	216.543	TFFP/FX	406.24.0529167	0001	27/03/2024	390064/2024
LUIS ANTONIO CARTURAN	006.050.002.181	IPU	101.24.0064552	0003	12/03/2024	350703/2024
LUIS ANTONIO CARTURAN	EQJ9C89	M.TRANS	709.24.2592429	0001	15/03/2024	424788/2024
LUIS ANTONIO CHENCI JUNIOR	018.067.050.000	IPU	101.24.0134742	0003	17/03/2024	355153/2024
LUIS ANTONIO DA SILVA	110.668	TFFP/FX	406.24.0507185	0001	27/03/2024	378042/2024
LUIS ANTONIO DE ALMEIDA	164.752	TFFP/FX	406.24.0515570	0001	27/03/2024	382482/2024
LUIS ANTONIO DE PAIVA	249.221	TFFP/FX	406.24.0539471	0001	27/03/2024	395400/2024
LUIS ANTONIO DIAS PINHEIRO TRANSPORTES - ME	148.580	TFFP/FX	406.24.0512588	0001	27/03/2024	380818/2024
LUIS ANTONIO EXPOSITO	023.051.092.101	IPU	101.24.0157432	0003	12/03/2024	357118/2024
LUIS ANTONIO FERNANDES SIMMELINK	DJD8H16	M.TRANS	709.24.2586370	0001	15/03/2024	422006/2024
LUIS ANTONIO FERREIRA GONCALVES	030.018.027.089	IPU	101.24.0188265	0003	16/03/2024	359696/2024
LUIS ANTONIO GOLFETO	024.071.041.000	IPU	101.24.0164417	0003	15/03/2024	357800/2024
LUIS ANTONIO GONCALVES ETO	020.011.054.038	IPU	101.24.0141293	0003	15/03/2024	355663/2024
LUIS ANTONIO MEDINA	522.011.002.000	IPU	101.24.0231749	0003	12/03/2024	364919/2024
LUIS ANTONIO PESSOA DE MAGALHAES	154.907	TFFP/FX	406.24.0513715	0001	27/03/2024	381427/2024
LUIS ANTONIO PIRES PINHEIRO EPP	GDF0D75	M.TRANS	709.24.2604548	0001	22/03/2024	430451/2024
LUIS ANTONIO PIRES PINHEIRO EPP	GDF0D75	M.TRANS	709.24.2566974	0001	06/03/2024	415391/2024
LUIS ANTONIO REIS TEIXEIRA	015.015.034.000	IPU	101.24.0115352	0003	12/03/2024	353545/2024
LUIS ANTONIO REIS TEIXEIRA		ISS CC	705.23.2803283	0009	07/03/2024	411955/2024
LUIS ANTONIO STANGUETI	DIL5865	M.TRANS	709.24.2587251	0001	15/03/2024	422458/2024
LUIS ANTONIO STELARI DA SILVA	268.751	TFFP/FX	406.24.0546676	0001	27/03/2024	398654/2024
LUIS ANTONIO STELARI DA SILVA	015.036.217.017	IPU	101.24.0117373	0003	12/03/2024	353707/2024
LUIS ANTONIO TABET	265.192	TFFP/FX	406.24.0545371	0001	27/03/2024	398077/2024
LUIS ASSUNCAO PIRES	207.425	TFFP/FX	406.24.0526646	0001	27/03/2024	388694/2024
LUIS ASSUNCAO PIRES		ISS CC	705.23.2805867	0009	07/03/2024	412720/2024
LUIS ASSUNCAO PIRES	DDD8605	M.TRANS	709.24.2600032	0001	20/03/2024	428445/2024
LUIS ASSUNCAO PIRES	DUD3996	M.TRANS	709.24.2585588	0001	15/03/2024	421652/2024
LUIS ASSUNCAO PIRES	532.042.022.000	IPU	101.24.0241071	0003	12/03/2024	366055/2024
LUIS AUGUSTO ANTONIASSI MATOS	029.029.044.000	IPU	101.24.0183864	0003	12/03/2024	359394/2024
LUIS AUGUSTO DE FREITAS FILHO	532.100.028.113	IPU	101.24.0243546	0003	12/03/2024	366328/2024
LUIS BARREIRO DE MIRANDA	620.200.073.000	CIP	105.24.0275358	0003	29/03/2024	373182/2024
LUIS BARREIRO DE MIRANDA	005.011.003.000	CIP	105.24.0270319	0003	29/03/2024	371401/2024
LUIS BARREIRO DE MIRANDA		ISS CC	705.23.2801797	0009	07/03/2024	411626/2024
LUIS BARREIRO DE MIRANDA	520.102.001.000	CIP	105.24.0272754	0003	29/03/2024	372033/2024
LUIS BARREIRO DE MIRANDA - ESPOLIO	024.061.041.000	IPU	101.23.2775710	0010	20/03/2024	345466/2024
LUIS BARREIRO DE MIRANDA - ESPOLIO	024.061.041.000	IPU	101.24.0163748	0003	15/03/2024	357738/2024
LUIS BATTISTIN	524.207.014.000	CIP	105.24.0273479	0003	29/03/2024	372276/2024
LUIS BERNARDES DE LIMA	BSU5547	M.TRANS	709.24.2573241	0001	06/03/2024	418242/2024
LUIS BERNARDES DE LIMA	BSU5547	M.TRANS	709.24.2583737	0001	11/03/2024	420785/2024
LUIS CAMOLESI	015.065.032.000	IPU	101.24.0118745	0003	12/03/2024	353814/2024
LUIS CARLOS ALBERTO	532.067.065.000	IPU	101.24.0242286	0003	12/03/2024	366167/2024
LUIS CARLOS AUGUSTO ALFABENS - EPP	169.218	TFFP/FX	406.24.0516476	0001	27/03/2024	382981/2024
LUIS CARLOS BARROSO DE SOUSA	002.073.020.108	IPU	101.24.0022487	0003	18/03/2024	347329/2024
LUIS CARLOS BERNARDOCHI	AUV0028	M.TRANS	709.24.2589996	0001	15/03/2024	423555/2024
LUIS CARLOS BERTOZZI - ME	192.470	TFFP/FX	406.24.0522491	0001	27/03/2024	386399/2024
LUIS CARLOS CABRAL	003.047.016.443	IPU	101.24.0032704	0003	17/03/2024	348253/2024
LUIS CARLOS CAETANO	131.415	TFFP/FX	406.24.0510016	0001	27/03/2024	379403/2024
LUIS CARLOS CARFI	228.921	TFFP/FX	406.24.0532800	0001	27/03/2024	392052/2024
LUIS CARLOS COCOLA FRANCA KASSAB	142.238	TFFP/FX	406.24.0511552	0001	27/03/2024	380244/2024
LUIS CARLOS COSSIA	018.077.058.000	IPU	101.24.2528109	0002	27/03/2024	369309/2024
LUIS CARLOS DA SILVA	001.091.050.006	IPU	101.24.0014119	0003	12/03/2024	346781/2024
LUIS CARLOS DA SILVA	QXL4E85	M.TRANS	709.24.2583832	0001	11/03/2024	420844/2024
LUIS CARLOS DE ALMEIDA	174.498	TFFP/FX	406.24.0517707	0001	27/03/2024	383652/2024
LUIS CARLOS DE CARVALHO	FUC1J16	M.TRANS	709.24.2568196	0001	06/03/2024	415920/2024
LUIS CARLOS DE FREITAS	096.005	TFFP/FX	406.24.0505315	0001	27/03/2024	377161/2024
LUIS CARLOS DE LIMA PERONA		ISS CC	705.23.3131711	0005	27/03/2024	413619/2024
LUIS CARLOS DE LIMA PERONA	023.051.078.054	IPU	101.23.3187470	0004	19/03/2024	345952/2024
LUIS CARLOS DE SOUZA		ISS CC	705.23.2804489	0009	07/03/2024	412773/2024
LUIS CARLOS DIAS TRANSPORTES ME	107.068	TFFP/FX	406.24.0506759	0001	27/03/2024	377849/2024
LUIS CARLOS DO NASCIMENTO E SILVA ME	263.273	TFFP/FX	406.24.0544663	0001	27/03/2024	397765/2024
LUIS CARLOS DOMINGUES NUNES	006.004.066.681	IPU	101.24.0057675	0003	12/03/2024	350305/2024
LUIS CARLOS DOS SANTOS	025.117.019.053	IPU	101.24.0171549	0003	17/03/2024	358294/2024
LUIS CARLOS DOS SANTOS	029.028.060.000	IPU	101.24.0183830	0003	12/03/2024	359392/2024
LUIS CARLOS DOS SANTOS	BWX7F46	M.TRANS	709.24.2574567	0001	06/03/2024	418991/2024
LUIS CARLOS DOS SANTOS EMBALAGENS ME	253.518	TFFP/FX	406.24.0541038	0001	27/03/2024	396123/2024
LUIS CARLOS FACCHINI	166.252	TFFP/FX	406.24.0515862	0001	27/03/2024	382650/2024
LUIS CARLOS FINATO	132.385	TFFP/FX	406.24.0510147	0001	27/03/2024	379474/2024
LUIS CARLOS FIORAVANTI GRAFICA-ME	135.331	TFFP/FX	406.24.0510569	0001	27/03/2024	379696/2024
LUIS CARLOS G. NOGUEIRA APOIO OPERACIONAL LTDA	166.501	TFSANIT	407.24.0258901	0002	27/03/2024	409140/2024
LUIS CARLOS G. NOGUEIRA APOIO OPERACIONAL LTDA	166.501	TFFP/FX	406.24.0515913	0001	27/03/2024	382677/2024
LUIS CARLOS GIL	005.059.008.039	IPU	101.24.0054030	0003	12/03/2024	350018/2024
LUIS CARLOS GOMES	131.803	TFFP/FX	406.24.0510060	0001	27/03/2024	379428/2024
LUIS CARLOS GOMES NOGUEIRA	024.047.026.000	IPU	101.24.0163112	0003	15/03/2024	357696/2024
LUIS CARLOS GRANATO	182.117	TFFP/FX	406.24.0519585	0001	27/03/2024	384724/2024
LUIS CARLOS GUILHERME SOC. UNIPES. DE ADVOCACIA	311.239	TFFP/FX	406.24.0564201	0001	27/03/2024	405946/2024
LUIS CARLOS ISIQUE SILVA	098.381	TFFP/FX	406.24.0505656	0001	27/03/2024	377313/2024
LUIS CARLOS JUSTO	017.017.043.000	IPU	101.24.0127780	0003	12/03/2024	354541/2024
LUIS CARLOS LOPES DE REZENDE	019.056.030.000	IPU	101.24.0139752	0003	16/03/2024	355530/2024
LUIS CARLOS MACHADO	007.064.011.002	IPU	101.24.0072740	0003	12/03/2024	351262/2024
LUIS CARLOS MACHADO	007.064.011.008	IPU	101.24.0072746	0003	12/03/2024	351264/2024
LUIS CARLOS MENDES DA SILVA	CB3617	M.TRANS	709.24.2603499	0001	22/03/2024	430001/2024
LUIS CARLOS MESTRE	024.004.237.000	IPU	101.24.0157985	0003	11/03/2024	357164/2024
LUIS CARLOS OLIVIERI	523.304.002.000	CIP	105.24.0273246	0003	29/03/2024	372182/2024
LUIS CARLOS OLIVIERI	523.304.003.000	IPU	101.24.0234582	0003	12/03/2024	365231/2024
LUIS CARLOS OLIVIERI	523.304.004.000	IPU	101.24.0234583	0003	12/03/2024	365232/2024
LUIS CARLOS OLIVIERI	523.304.003.000	CIP	105.24.0273247	0003	29/03/2024	372183/2024
LUIS CARLOS OLIVIERI	523.304.002.000	IPU	101.24.0234581	0003	12/03/2024	365230/2024
LUIS CARLOS OLIVIERI	523.304.001.000	IPU	101.24.0234580	0003	12/03/2024	365229/2024
LUIS CARLOS OLIVIERI	523.304.001.000	CIP	105.24.0273245	0003	29/03/2024	372181/2024



LUIS CARLOS ORSOLAN	410.027.112.000	CIP	105.24.0272183	0003	29/03/2024	371797/2024
LUIS CARLOS PEIXOTO DE JESUS SERRALHERIA ME	171.219	TFFP/FX	406.24.0516910	0001	27/03/2024	383227/2024
LUIS CARLOS PEREIRA	015.029.026.086	IPTU	101.24.0116624	0003	12/03/2024	353649/2024
LUIS CARLOS PEREIRA DE LIRA	623.101.038.000	IPTUTCE	103.24.0261992	0003	17/03/2024	370576/2024
LUIS CARLOS PEREIRA DE SOUSA	019.043.002.004	IPTU	101.24.0139220	0003	16/03/2024	355489/2024
LUIS CARLOS RAMOS DE OLIVEIRA	027.041.072.008	IPTU	101.24.0177528	0003	12/03/2024	358856/2024
LUIS CARLOS ROGERIO	027.156.021.000	IPTU	101.24.0181172	0003	12/03/2024	359174/2024
LUIS CARLOS ROSA MARTINS	031.033.064.001	IPTU	101.24.0195418	0003	17/03/2024	360387/2024
LUIS CARLOS SANTOS DE LIMA	134.039	TFFP/FX	406.24.0510371	0001	27/03/2024	379591/2024
LUIS CARLOS SILVA	522.124.061.000	IPTU	101.24.0233762	0003	12/03/2024	365130/2024
LUIS CARLOS SOTELO	279.727	MULTA	704.24.2584146	0001	26/03/2024	411519/2024
LUIS CARLOS TYSUKA	187.753	TFFP/FX	406.24.0521154	0001	27/03/2024	385636/2024
LUIS CARLOS VENDRAMINI	007.074.161.686	IPTU	101.24.0075691	0003	14/03/2024	351394/2024
LUIS CARLOS VIEIRA	135.156	TFFP/FX	406.24.0510538	0001	27/03/2024	379678/2024
LUIS CESAR ROSSINI	002.058.027.000	IPTU	101.24.0021719	0003	12/03/2024	347262/2024
LUIS CLAUDIO ALEXANDRE	DAQ4908	M.TRANS	709.24.2567997	0001	06/03/2024	415809/2024
LUIS CLAUDIO DA SILVA	LPL9G90	M.TRANS	709.24.2563919	0001	06/03/2024	414177/2024
LUIS CLAUDIO GRANDINO	FOD3G53	M.TRANS	709.24.2615585	0001	28/03/2024	433016/2024
LUIS CLAUDIO GRANDINO	FOD3G53	M.TRANS	709.24.2600892	0001	20/03/2024	428921/2024
LUIS CLAUDIO LOPES KANEDA ME	177.747	TFFP/FX	406.24.0518506	0001	27/03/2024	384091/2024
LUIS CLAUDIO RODRIGUES	620.102.130.000	IPTU	101.24.0259773	0003	12/03/2024	369005/2024
LUIS CLAUDIO SOUZA DA CRUZ	216.518	TFFP/FX	406.24.0529160	0001	27/03/2024	390060/2024
LUIS DA SILVA BEZERRA	157.794	TFFP/FX	406.24.0514257	0001	27/03/2024	381735/2024
LUIS DE LIMA	004.032.005.000	IPTU	101.23.3009042	0006	24/03/2024	345817/2024
LUIS DE LIMA	026.020.026.000	IPTU	101.24.0173111	0003	12/03/2024	358459/2024
LUIS DE MAGALHAES CASTRO	013.037.069.012	IPTU	101.24.0110493	0003	12/03/2024	353214/2024
LUIS DIAS DA COSTA	134.342	TFFP/FX	406.24.0510405	0001	27/03/2024	379609/2024
LUIS DIAS SOBRINHO	018.004.019.000	IPTU	101.24.0130160	0003	17/03/2024	354708/2024
LUIS EDINSON ACUNA LOPEZ	012.078.022.000	IPTU	101.24.0106326	0003	15/03/2024	352971/2024
LUIS EDUARDO DE OLIVEIRA	283.200	TFFP/FX	406.24.0552076	0001	27/03/2024	401022/2024
LUIS EDUARDO DIAZ TOLEDO MARTINS	GBP5J31	M.TRANS	709.24.2572404	0001	06/03/2024	417814/2024
LUIS EDUARDO FERRARI	159.942	TFFP/FX	406.24.0514653	0001	27/03/2024	381954/2024
LUIS EDUARDO GONCALVES	ELO3J70	M.TRANS	709.24.2596075	0001	15/03/2024	426781/2024
LUIS EDUARDO PERTINHEZ TRONCOSO	002.008.001.021	IPTU	101.24.0016502	0003	12/03/2024	346910/2024
LUIS EDUARDO PERTINHEZ TRONCOSO	003.002.021.022	IPTU	101.24.0026064	0003	17/03/2024	347574/2024
LUIS EDUARDO RODRIGUES	033.117.035.000	IPTU	101.24.0210545	0003	16/03/2024	362080/2024
LUIS EDUARDO RODRIGUES -ME	177.277	TFFP/FX	406.24.0518395	0001	27/03/2024	384024/2024
LUIS EDUARDO ZUCCO PASCHOAL DA COSTA	249.351	TFFP/FX	406.24.0539530	0001	27/03/2024	395426/2024
LUIS ENRIQUE DE LIMA ONIS	033.124.046.010	IPTU	101.24.0211080	0003	16/03/2024	362123/2024
LUIS EVANGRO MELLO PEREIRA	033.122.044.005	IPTU	101.24.0210650	0003	16/03/2024	362086/2024
LUIS EVANGELISTA	021.067.063.000	IPTU	101.24.0152193	0003	16/03/2024	356711/2024
LUIS F. DOS SANTOS - ME	239.973	TFFP/FX	406.24.0536315	0001	27/03/2024	393867/2024
LUIS FABIANO DOS SANTOS SOBRINHO	225.600	TFFP/FX	406.24.0532037	0001	27/03/2024	391652/2024
LUIS FABIANO TRANQUILINO	006.081.114.028	IPTU	101.24.0066516	0003	12/03/2024	350879/2024
LUIS FABIO DA SILVA BRITO	116.713	TFFP/FX	406.24.0507919	0001	27/03/2024	378390/2024
LUIS FELIPE FERNANDES MARTINS	DVL2578	M.TRANS	709.24.2601228	0001	20/03/2024	429102/2024
LUIS FELIPE FERNANDES MARTINS	DVL2578	M.TRANS	709.24.2590237	0001	15/03/2024	423683/2024
LUIS FELIPE GOMES NELSON	273.170	TFFP/FX	406.24.0548330	0001	27/03/2024	399408/2024
LUIS FELIPE MENESES SOBREIRA	247.629	TFFP/FX	406.24.0538937	0001	27/03/2024	395142/2024
LUIS FELIPE SANTOS GERMANO	198.172	TFFP/FX	406.24.0524150	0001	27/03/2024	387399/2024
LUIS FELIPE VITORINO	PZK7240	M.TRANS	709.24.2606562	0001	22/03/2024	431521/2024
LUIS FERNANDES SANTANA	129.045	TFFP/FX	406.24.0509674	0001	27/03/2024	379217/2024
LUIS FERNANDO BRITO DA COSTA		PP/FUNE	702.24.4000526	0002	26/03/2024	411282/2024
LUIS FERNANDO CAMOLEZE	265.636	TFFP/FX	406.24.0545531	0001	27/03/2024	398139/2024
LUIS FERNANDO CAPOLETE	ERX8129	M.TRANS	709.24.2566455	0001	06/03/2024	415196/2024
LUIS FERNANDO CONCEICAO CUSIN	004.109.076.003	IPTU	101.24.0047987	0003	15/03/2024	349534/2024
LUIS FERNANDO CONCEICAO REIS	154.730	TFFP/FX	406.24.0513678	0001	27/03/2024	381407/2024
LUIS FERNANDO CORACARI DA SILVA	094.153	TFFP/FX	406.24.0505099	0001	27/03/2024	377057/2024
LUIS FERNANDO DA SILVA	024.019.131.166	IPTU	101.24.0160743	0003	15/03/2024	357461/2024
LUIS FERNANDO DA SILVA	532.107.008.000	IPTU	101.24.0245300	0003	12/03/2024	366699/2024
LUIS FERNANDO DE PAULA SILVA ME	252.118	TFFP/FX	406.24.0540521	0001	27/03/2024	395895/2024
LUIS FERNANDO DESTRO		ISS CC	705.23.2803741	0009	07/03/2024	412050/2024
LUIS FERNANDO DOS SANTOS	018.030.147.000	IPTU	101.24.0131958	0003	17/03/2024	354830/2024
LUIS FERNANDO DOS SANTOS	018.030.147.000	CIP	105.24.0271056	0003	29/03/2024	371564/2024
LUIS FERNANDO FERRARETO	179.059	TFFP/FX	406.24.0518841	0001	27/03/2024	384289/2024
LUIS FERNANDO LEME DA SILVA	EKQ6I28	M.TRANS	709.24.2605082	0001	22/03/2024	430663/2024
LUIS FERNANDO LEME DA SILVA	EKQ6I28	M.TRANS	709.24.2590332	0001	15/03/2024	423734/2024
LUIS FERNANDO LEMES DA SILVA ME	204.686	TFFP/FX	406.24.0525928	0001	27/03/2024	388326/2024
LUIS FERNANDO PEREIRA DA SILVA	012.007.075.000	IPTU	101.24.0100437	0003	18/03/2024	352616/2024
LUIS FERNANDO PEREIRA MARTINS	EBU8E54	M.TRANS	709.24.2566192	0001	06/03/2024	415086/2024
LUIS FERNANDO PINOTTI SILVA-RESIDENCIA P/ IDOSOS	231.164	TFFP/FX	406.24.0533415	0001	27/03/2024	392357/2024
LUIS FERNANDO PONTES	251.893	TFFP/FX	406.24.0540440	0001	27/03/2024	395865/2024
LUIS FERNANDO PONTES LIMPEZA	184.933	TFFP/FX	406.24.0520353	0001	27/03/2024	385180/2024
LUIS FERNANDO RODRIGUES DA CUNHA BASTOS	005.061.006.307	IPTU	101.24.0054687	0003	12/03/2024	350110/2024
LUIS FERNANDO RODRIGUES DOS SANTOS	FIS8J92	M.TRANS	709.24.2591216	0001	15/03/2024	424200/2024
LUIS FERNANDO SANTANA	146.350	TFFP/FX	406.24.0512229	0001	27/03/2024	380615/2024
LUIS FERNANDO SANTOS JALLES	EHC8395	M.TRANS	709.24.2593638	0001	15/03/2024	425421/2024
LUIS FERNANDO SANTOS JALLES	EHC8395	M.TRANS	709.24.2593671	0001	15/03/2024	425439/2024
LUIS FERNANDO SANTOS JALLES	EHC8395	M.TRANS	709.24.2600527	0001	20/03/2024	428734/2024
LUIS FERNANDO SANTOS JALLES	EHC8395	M.TRANS	709.24.2582116	0001	11/03/2024	419936/2024
LUIS FERNANDO SANTOS JALLES	EHC8395	M.TRANS	709.24.2583231	0001	11/03/2024	420508/2024
LUIS FERNANDO SANTOS JALLES	EHC8395	M.TRANS	709.24.2593674	0001	15/03/2024	425442/2024
LUIS FERNANDO SANTOS JALLES	EHC8395	M.TRANS	709.24.2608024	0001	22/03/2024	432292/2024
LUIS FERNANDO SANTOS JALLES	EHC8395	M.TRANS	709.24.2616154	0001	28/03/2024	433346/2024
LUIS FERNANDO VASCONCELOS ALBERTO	AMF9880	M.TRANS	709.24.2598710	0001	20/03/2024	427867/2024
LUIS FILIPE DINIS MONTEIRO BENTO COUTO	008.002.027.000	IPTU	101.24.0077482	0003	12/03/2024	351445/2024
LUIS GONCALVES DOS SANTOS	EDR5676	M.TRANS	709.24.2608066	0001	22/03/2024	432315/2024
LUIS GUILHERME BORGES GALLETTI	015.087.069.055	IPTU	101.24.0119307	0003	12/03/2024	353868/2024
LUIS GUILHERME DE ALMEIDA CAMPANERI	304.604	TFFP/FX	406.24.0561449	0001	27/03/2024	404914/2024
LUIS GUILHERME DE MONTEIRO FUSARI	001.009.041.016	IPTU	101.24.0000609	0003	12/03/2024	346066/2024
LUIS GUILHERME MACEDO LOHMANN LTDA	324.332	TFFP/FX	406.24.0568402	0001	27/03/2024	407362/2024
LUIS GUSTAVO DE ARMANI E SARTI	001.117.003.026	IPTU	101.24.0015501	0003	12/03/2024	346844/2024
LUIS GUSTAVO DIAS DE OLIVEIRA	GCG0B73	M.TRANS	709.24.2590402	0001	15/03/2024	423765/2024
LUIS GUSTAVO FELIZARDO DE SOUZA	020.115.024.105	IPTU	101.24.0146592	0003	15/03/2024	356205/2024
LUIS GUSTAVO FRANCHIN	AP08549	M.TRANS	709.24.2601891	0001	20/03/2024	429469/2024
LUIS GUSTAVO GARBELIN PLANTIO DE MUDAS - ME	228.624	TFFP/FX	406.24.0532707	0001	27/03/2024	391997/2024
LUIS GUSTAVO OLIVEIRA DA SILVA	290.976	TFFP/FX	406.24.0555591	0001	27/03/2024	402484/2024
LUIS GUSTAVO RIBEIRO FERREIRA	290.698	TFFP/FX	406.24.0555476	0001	27/03/2024	402437/2024
LUIS GUSTAVO TRABACHINI COSTA	018.064.005.151	IPTU	101.24.0134471	0003	17/03/2024	355102/2024
LUIS GUSTAVO TRABACHINI COSTA	233.663	TFFP/FX	406.24.0534243	0001	27/03/2024	392782/2024
LUIS HENRIQUE ALMEIDA SOUZA	DFY8771	M.TRANS	709.24.2605722	0001	22/03/2024	431010/2024
LUIS HENRIQUE ALVES	EDP8E04	M.TRANS	709.24.2608912	0001	22/03/2024	432791/2024
LUIS HENRIQUE DE PAULA ALVES MENUCCI	011.016.015.003	IPTU	101.24.0094515	0003	12/03/2024	352292/2024
LUIS HENRIQUE FIRMINO DA SILVA	FUR3427	M.TRANS	709.24.2608902	0001	22/03/2024	432784/2024

LUIS HENRIQUE GOMES BARBOSA LTDA	289.091	TFFP/FX	406.24.0554754	0001	27/03/2024	402153/2024
LUIS HENRIQUE LONGHINI	263.502	TFFP/FX	406.24.0544741	0001	27/03/2024	397805/2024
LUIS HENRIQUE PALERMO	011.033.116.040	IPTU	101.24.0096790	0003	12/03/2024	352434/2024
LUIS JESUS DOS SANTOS	DGN7168	M.TRANS	709.24.2584420	0001	15/03/2024	421063/2024
LUIS JOAO CAMINHA	299.040	TFFP/FX	406.24.0559122	0001	27/03/2024	403976/2024
LUIS JOSE DE FREITAS & CIA LTDA - ME	119.549	TFFP/FX	406.24.0508285	0001	27/03/2024	378555/2024
LUIS KATSUMASA KAWAMOTO - ESPOLIO	024.028.024.000	IPTU	101.24.0162776	0003	15/03/2024	357679/2024
LUIS LOHMANN DESENVOLVIMENTO DE SOFTWARE LTDA	293.300	TFFP/FX	406.24.0556641	0001	27/03/2024	402929/2024
LUIS LOPES SERRA	009.088.061.000	IPTU	101.24.0086165	0003	15/03/2024	351932/2024
LUIS MARCOS DA SILVA	032.078.018.000	IPTU	101.24.0204606	0003	17/03/2024	361511/2024
LUIS MARCOS DA SILVA	532.312.042.000	IPTU	101.24.0246794	0003	12/03/2024	366933/2024
LUIS MASAMI ANZE	025.001.074.000	IPTU	101.24.0164648	0003	17/03/2024	357826/2024
LUIS MAURICIO SANTOS CARVALHO VEIGA	269.663	TFFP/FX	406.24.0547045	0001	27/03/2024	398809/2024
LUIS MAX JIMENEZ GOSSLER	EY1235	M.TRANS	709.24.2601046	0001	20/03/2024	429010/2024
LUIS OTAVIO DOS SANTOS	020.069.031.000	IPTU	101.24.0144246	0003	15/03/2024	355943/2024
LUIS PAULO AZEVEDO DE FARIAS	014.029.010.119	IPTU	101.24.0114713	0003	12/03/2024	353505/2024
LUIS PORFIRIO DE SOUSA	333.892	TFFP/FX	406.24.0570931	0001	27/03/2024	408110/2024
LUIS PRIMO	030.132.043.000	IPTU	101.24.0192932	0003	16/03/2024	360170/2024
LUIS QUARESMA DA SILVA	148.312	TFFP/FX	406.24.0512551	0001	27/03/2024	380792/2024
LUIS RAFAEL GOMES FERREIRA	530.126.040.000	IPTU	101.24.0238697	0003	12/03/2024	365823/2024
LUIS RAFAEL VEIGA NEBEL	267.624	TFFP/FX	406.24.0546236	0001	27/03/2024	398451/2024
LUIS RICARDO COELHO	006.004.059.134	IPTU	101.24.0056229	0003	12/03/2024	350203/2024
LUIS RICARDO COELHO LEILOEIRO	274.092	TFFP/FX	406.24.0548673	0001	27/03/2024	399570/2024
LUIS RICARDO DE JESUS	BJC5860	M.TRANS	709.24.2595393	0001	15/03/2024	426383/2024
LUIS RICARDO DE OLIVEIRA SOUSA - ME	242.019	TFFP/FX	406.24.0537046	0001	27/03/2024	394232/2024
LUIS RICARDO MIRANDA MOREIRA	GES6C05	M.TRANS	709.24.2572489	0001	06/03/2024	417859/2024
LUIS RICARDO ROJAS SCALDELA	024.015.056.088	IPTU	101.24.0159509	0003	15/03/2024	357336/2024
LUIS ROBERTO DE ARAUJO - ESPOLIO	018.025.103.000	IPTU	101.24.0131575	0003	17/03/2024	354793/2024
LUIS ROBERTO DE GOES EPP	EVD3389	M.TRANS	709.24.2604554	0001	22/03/2024	430455/2024
LUIS ROBERTO DE SOUZA	003.047.016.053	IPTU	101.24.0032314	0003	17/03/2024	348190/2024
LUIS ROBERTO GARCIA DE SOUZA	010.056.023.005	IPTU	101.24.0093658	0003	15/03/2024	352239/2024
LUIS ROBERTO GARCIA DE SOUZA	249.255	TFFP/FX	406.24.0539486	0001	27/03/2024	395406/2024
LUIS ROBERTO GEORGETO	270.145	TFFP/FX	406.24.0547200	0001	27/03/2024	398887/2024
LUIS ROBERTO MOSCONE	032.041.047.000	IPTU	101.24.0202143	0003	17/03/2024	361081/2024
LUIS SUTTO NETO	HOE5061	M.TRANS	709.24.2567625	0001	06/03/2024	415653/2024
LUIS SUTTO NETO	024.028.020.000	IPTU	101.24.0162772	0003	15/03/2024	357678/2024
LUIS TADEU BARBOSA FIGUEIRA	140.557	TFFP/FX	406.24.0511315	0001	27/03/2024	380116/2024
LUIS TADEU DA SILVA LOURES	010.019.035.000	IPTU	101.24.0088592	0003	15/03/2024	352019/2024
LUIS TADEU ESCOBAR DA SILVA	148.367	TFFP/FX	406.24.0512560	0001	27/03/2024	380798/2024
LUIS TAKESHI TOKUNAGA	GBD3393	M.TRANS	709.24.2571692	0001	06/03/2024	417430/2024
LUIS TOSHIMASSA OSHIRO	010.040.134.017	IPTU	101.24.0092570	0003	15/03/2024	352184/2024
LUIS VAGNER DE MORAES SALES	297.223	TFFP/FX	406.24.0558359	0001	27/03/2024	403667/2024
LUIS VARELA CARBALLAL	001.035.025.024	IPTU	101.24.0006834	0003	12/03/2024	346352/2024
LUIS VIEIRA DA SILVA	105.319	TFFP/FX	406.24.0506541	0001	27/03/2024	377739/2024
LUISA ADRIANA DEMARCHI	032.073.063.067	IPTU	101.24.0203571	0003	17/03/2024	361310/2024
LUISA ANATOLIA CASTILLO APONTE	DVR5G85	M.TRANS	709.24.2595718	0001	15/03/2024	426566/2024
LUISA FRANCISCA ALVES	HG08245	M.TRANS	709.24.2593878	0001	15/03/2024	425551/2024
LUISA HELENA ENNSER	005.059.008.025	IPTU	101.24.0054016	0003	12/03/2024	350009/2024
LUISA HELENA JANUARIO FERREIRA DOS SANTO	EVS1626	M.TRANS	709.24.2581087	0001	11/03/2024	419382/2024
LUISA HELENA RODRIGUES	EJB9134	M.TRANS	709.24.2607364	0001	22/03/2024	431929/2024
LUISAN EMPREITEIRA DE OBRAS LTDA	139.180	TFFP/FX	406.24.0511116	0001	27/03/2024	379984/2024
LUISE TINGER REICHENBACH	625.001.002.000	IPTUTCE	103.24.0263053	0003	17/03/2024	371102/2024
LUISE TINGER REICHENBACH	624.020.004.000	IPTUTCE	103.24.0263027	0003	17/03/2024	371096/2024
LUIZ ADALBERTO SOUZA DA SILVA BAR-ME	199.511	TFFP/FX	406.24.0524521	0001	27/03/2024	387610/2024
LUIZ AGNALDO PEREIRA DIONISIO	018.065.001.032	IPTU	101.24.0134547	0003	17/03/2024	355116/2024
LUIZ ALBERTO BARBOSA DO CARMO	521.053.019.000	IPTU	101.24.0228416	0003	12/03/2024	364475/2024
LUIZ ALBERTO CORAZZA	033.044.022.000	IPTU	101.24.0207434	0003	16/03/2024	361810/2024
LUIZ ALBERTO DA SILVA	004.106.122.000	IPTU	101.24.0047925	0003	15/03/2024	349526/2024
LUIZ ALBERTO DE ANDRADE RIBEIRO SOARES	024.010.069.000	IPTU	101.24.0158607	0003	15/03/2024	357232/2024
LUIZ ALBERTO DOS SANTOS	011.022.003.000	IPTU	101.24.0094745	0003	12/03/2024	352310/2024
LUIZ ALBERTO DOS SANTOS		ISS CC	705.23.2803199	0009	07/03/2024	411934/2024
LUIZ ALBERTO FERRAZ ALVIM SERVICOS	199.996	TFFP/FX	406.24.0524666	0001	27/03/2024	387684/2024
LUIZ ALBERTO JOSE SANTOS SILVA	521.213.089.000	IPTU	101.24.0228751	0003	12/03/2024	364544/2024
LUIZ ALBERTO MANSANO CANELADA	623.410.006.000	IPTUTCE	103.24.0262230	0003	17/03/2024	370716/2024
LUIZ ALBERTO OLIVEIRA	CVA5E60	M.TRANS	709.24.2587108	0001	15/03/2024	422382/2024
LUIZ ALBERTO PESTANA	DIS1415	M.TRANS	709.24.2572919	0001	06/03/2024	418086/2024
LUIZ ALBERTO ROCHA DOS SANTOS	190.717	TFFP/FX	406.24.0521996	0001	27/03/2024	386107/2024
LUIZ ALBERTO RODRIGUES	007.002.031.072	IPTU	101.24.0069404	0003	12/03/2024	351107/2024
LUIZ ALBERTO SATO LEAL	131.545	TFFP/FX	406.24.0510028	0001	27/03/2024	379411/2024
LUIZ ALBERTO SCREMIN	011.034.003.020	IPTU	101.23.2744956	0011	30/03/2024	345377/2024
LUIZ ALBERTO SCREMIN	011.034.003.020	IPTU	101.23.2744957	0011	30/03/2024	345378/2024
LUIZ ALBERTO SCREMIN	011.034.003.020	IPTU	101.23.2744958	0011	30/03/2024	345379/2024
LUIZ ALBERTO SCREMIN - ME	196.840	TFFP/FX	406.24.0523741	0001	27/03/2024	387144/2024
LUIZ ALBERTO SUAREZ GRAU	520.104.006.000	IPTU	101.24.0225741	0003	12/03/2024	364244/2024
LUIZ ALBERTO SUAREZ GRAU	520.104.006.000	CIP	105.24.0272766	0003	29/03/2024	372041/2024
LUIZ ALBERTO UTIKAVA	333.586	ISS	292.24.4323601	0001	15/01/2024	374477/2024
LUIZ ALBERTO VASQUES	024.019.137.518	IPTU	101.24.0161397	0003	15/03/2024	357548/2024
LUIZ ALELUIA DOS PASSOS	018.055.010.000	IPTU	101.24.0133817	0003	17/03/2024	355028/2024
LUIZ ALEXANDRE	533.114.017.000	IPTU	101.24.0249871	0003	16/03/2024	367510/2024
LUIZ ALEXANDRE DOS SANTOS	214.235	TFFP/FX	406.24.0528423	0001	27/03/2024	389645/2024
LUIZ ALEXANDRE PORFIRIO	018.064.005.091	IPTU	101.24.0134411	0003	17/03/2024	355090/2024
LUIZ ALEXANDRE VASCONCELOS DOS SANTOS REPR. - ME	188.840	TFFP/FX	406.24.0521452	0001	27/03/2024	385812/2024
LUIZ ALEXANDRE VIEIRA PEREIRA	DAJ9G36	M.TRANS	709.24.2587626	0001	15/03/2024	422637/2024
LUIZ ALFREDO KOERNER	233.852	TFFP/FX	406.24.0534306	0001	27/03/2024	392820/2024
LUIZ ALVES DE ARAUJO	533.304.019.000	IPTU	101.24.0252696	0003	16/03/2024	367871/2024
LUIZ ALVES FERREIRA	140.282	TFFP/FX	406.24.0511270	0001	27/03/2024	380085/2024
LUIZ AMERICO PINTO JUNIOR	GIA0E25	M.TRANS	709.24.2606775	0001	22/03/2024	431620/2024
LUIZ ANDRE SOUZA ROCHA	190.262	TFFP/FX	406.24.0521848	0001	27/03/2024	386031/2024
LUIZ ANISIO DE SOUZA NUNES	024.015.056.574	IPTU	101.24.0159995	0003	15/03/2024	357372/2024
LUIZ ANTONIO ALUCHE	284.381	TFFP/FX	406.24.0552644	0001	27/03/2024	401260/2024
LUIZ ANTONIO ALVES DE ARAUJO	EEK6558	M.TRANS	709.24.2568067	0001	06/03/2024	415851/2024
LUIZ ANTONIO AUGUSTO SERV.AUTOMOTIVOS ME	190.244	TFFP/FX	406.24.0521843	0001	27/03/2024	386028/2024
LUIZ ANTONIO BOSCOLO	154.064	TFFP/FX	406.24.0513557	0001	27/03/2024	381338/2024
LUIZ ANTONIO CARMONA	021.085.030.000	IPTU	101.24.0152748	0003	16/03/2024	356749/2024
LUIZ ANTONIO CORREA RIBEIRINHA	BYX4E09	M.TRANS	709.24.2606115	0001	22/03/2024	431233/2024
LUIZ ANTONIO COTRIM DE BARROS	133.285	TFFP/FX	406.24.0510263	0001	27/03/2024	379530/2024
LUIZ ANTONIO DA SILVA	015.038.035.000	IPTU	101.24.0117613	0003	12/03/2024	353733/2024
LUIZ ANTONIO DA SILVA	176.798	TFFP/FX	406.24.0518279	0001	27/03/2024	383959/2024
LUIZ ANTONIO DA SILVA	522.024.014.000	IPTU	101.24.0232096	0003	12/03/2024	364961/2024
LUIZ ANTONIO DA SILVA - ESPOLIO	533.010.017.000	CIP	105.24.0274232	0003	29/03/2024	372615/2024
LUIZ ANTONIO DA SILVA - ESPOLIO	533.010.017.000	IPTU	101.24.0248896	0003	16/03/2024	367322/2024
LUIZ ANTONIO DA SILVA JUNIOR	186.177	TFFP/FX	406.24.0520720	0001	27/03/2024	385377/2024
LUIZ ANTONIO DALL AMICO	027.106.004.082	IPTU	101.24.0179853	0003	12/03/2024	359053/2024
LUIZ ANTONIO DE CARVALHO JUNIOR		ISS CC	705.23.2805147	0009	07/03/2024	412498/2024

LUIZ ANTONIO DE JESUS	189.511	TFFP/FX	406.24.0521643	0001	27/03/2024	385913/2024
LUIZ ANTONIO DE MORAIS	FK0448	M.TRANS	709.24.2585999	0001	15/03/2024	421832/2024
LUIZ ANTONIO DE OLIVEIRA	145.787	TFFP/FX	406.24.0512123	0001	27/03/2024	380553/2024
LUIZ ANTONIO DE OLIVEIRA TOZZO-ME	175.579	TFFP/FX	406.24.0517950	0001	27/03/2024	383791/2024
LUIZ ANTONIO DE SOUZA BARROS	521.501.042.000	IPTU	101.24.0230859	0003	12/03/2024	364780/2024
LUIZ ANTONIO DO CARMO	031.156.034.000	IPTU	101.24.0200629	0003	17/03/2024	360955/2024
LUIZ ANTONIO DOLCE	085.889	TFFP/FX	406.24.0504277	0001	27/03/2024	376648/2024
LUIZ ANTONIO DOMINGOS		ISS CC	705.23.2801762	0009	07/03/2024	411618/2024
LUIZ ANTONIO DOS ANJOS SILVA	002.073.020.148	IPTU	101.24.0022526	0003	12/03/2024	347332/2024
LUIZ ANTONIO ERCOLIN	001.030.013.010	IPTU	101.24.0005602	0003	12/03/2024	346292/2024
LUIZ ANTONIO FERNANDES	001.067.090.002	IPTU	101.24.0011568	0003	12/03/2024	346631/2024
LUIZ ANTONIO FERNANDES DA MOTTA - ESPOLIO	019.004.049.060	IPTU	101.24.0136558	0003	16/03/2024	355268/2024
LUIZ ANTONIO FERRAZ	CSC9751	M.TRANS	709.24.2606981	0001	22/03/2024	431718/2024
LUIZ ANTONIO GOMES	006.005.002.000	CIP	105.24.0270454	0003	29/03/2024	371428/2024
LUIZ ANTONIO JARDIM	410.019.014.000	IPTU	101.24.0213020	0003	12/03/2024	362413/2024
LUIZ ANTONIO MONI	020.077.066.000	IPTU	101.24.0144927	0003	15/03/2024	355998/2024
LUIZ ANTONIO MONTEIRO DECANINI	105.196	TFFP/FX	406.24.0506529	0001	27/03/2024	377735/2024
LUIZ ANTONIO MONTIBELLER	FGP0457	M.TRANS	709.24.2593101	0001	15/03/2024	425145/2024
LUIZ ANTONIO NARCISO JUNIOR	335.014	TFFP/FX	406.24.0571240	0001	27/03/2024	408196/2024
LUIZ ANTONIO PEPERAO	003.047.017.419	IPTU	101.24.0033675	0003	17/03/2024	348380/2024
LUIZ ANTONIO PEREIRA	512.024.095.000	IPTU	101.24.0221801	0003	12/03/2024	363666/2024
LUIZ ANTONIO PEREIRA	512.024.094.000	IPTU	101.24.0221800	0003	12/03/2024	363665/2024
LUIZ ANTONIO PESSOA DE LIMA	012.015.003.356	IPTU	101.24.0102134	0003	15/03/2024	352691/2024
LUIZ ANTONIO PICCO	033.113.042.000	IPTU	101.24.0210450	0003	23/03/2024	362075/2024
LUIZ ANTONIO PIRES	ETY5G97	M.TRANS	709.24.2593895	0001	15/03/2024	425562/2024
LUIZ ANTONIO RIBEIRO	GEU9111	M.TRANS	709.24.2598536	0001	20/03/2024	427780/2024
LUIZ ANTONIO RODRIGUES	025.045.001.000	IPTU	101.24.0166872	0003	17/03/2024	357987/2024
LUIZ ANTONIO SERAFIM	026.099.006.000	IPTU	101.24.0175472	0003	12/03/2024	358693/2024
LUIZ ANTONIO STORT	009.081.028.001	IPTU	101.24.0085722	0003	15/03/2024	351908/2024
LUIZ ANTONIO STORT	009.081.028.002	IPTU	101.24.0085723	0003	15/03/2024	351909/2024
LUIZ ANTONIO VENTURINI	015.063.025.000	IPTU	101.24.0118709	0003	12/03/2024	353811/2024
LUIZ ANTONIO VERGA ANDRADE	533.301.004.000	IPTU	101.24.0252626	0003	16/03/2024	367849/2024
LUIZ ANTONIO VIEIRA	BWS0356	M.TRANS	709.24.2595147	0001	15/03/2024	426226/2024
LUIZ APARECIDO BORTOLOTTI	124.150	TFFP/FX	406.24.0508944	0001	27/03/2024	378872/2024
LUIZ APARECIDO DE MELO	144.664	TFFP/FX	406.24.0511943	0001	27/03/2024	380460/2024
LUIZ ARAGAO	008.025.010.000	IPTU	101.24.0078250	0003	12/03/2024	351506/2024
LUIZ AUGUSTO BARBOSA	164.715	TFFP/FX	406.24.0515560	0001	27/03/2024	382476/2024
LUIZ AUGUSTO BORGES EPP	FOL1983	M.TRANS	709.24.2567408	0001	06/03/2024	415547/2024
LUIZ AUGUSTO CANNALONGA ME	213.030	TFFP/FX	406.24.0528231	0001	27/03/2024	389538/2024
LUIZ AUGUSTO CARVALHO MIRANDA ACESSORIA - ME	198.069	TFFP/FX	406.24.0524109	0001	27/03/2024	387375/2024
LUIZ AUGUSTO FREITAS DE JESUS	233.216	TFFP/FX	406.24.0534075	0001	27/03/2024	392707/2024
LUIZ AUGUSTO GABRIEL - ESPOLIO	533.211.009.000	IPTU	101.24.0250834	0003	16/03/2024	367632/2024
LUIZ AUGUSTO GABRIEL - ESPOLIO	533.211.011.000	CIP	105.24.0274366	0003	29/03/2024	372683/2024
LUIZ AUGUSTO GABRIEL - ESPOLIO	533.211.009.000	CIP	105.24.0274364	0003	29/03/2024	372681/2024
LUIZ AUGUSTO GABRIEL - ESPOLIO	533.211.011.000	IPTU	101.24.0250836	0003	16/03/2024	367634/2024
LUIZ AUGUSTO GABRIEL - ESPOLIO	533.211.010.000	CIP	105.24.0274365	0003	29/03/2024	372682/2024
LUIZ AUGUSTO GABRIEL - ESPOLIO	533.211.010.000	IPTU	101.24.0250835	0003	16/03/2024	367633/2024
LUIZ AUGUSTO PEIXOTO ANTUNES	FRL6526	M.TRANS	709.24.2586054	0001	15/03/2024	421846/2024
LUIZ AURELIO GUEDES DUTRA	GDC6B11	M.TRANS	709.24.2586499	0001	15/03/2024	422074/2024
LUIZ AURELIO GUEDES DUTRA	GDC6B11	M.TRANS	709.24.2598129	0001	20/03/2024	427564/2024
LUIZ AURELIO GUEDES DUTRA		ISS CC	705.23.2805479	0009	07/03/2024	412608/2024
LUIZ AURELIO GUEDES DUTRA	512.022.149.000	IPTU	101.24.0221686	0003	12/03/2024	363651/2024
LUIZ BARBOSA DA SILVA	199.371	TFFP/FX	406.24.0524491	0001	27/03/2024	387592/2024
LUIZ BARDELLI FILHO ME	249.661	ISS	291.24.4418629	0001	15/03/2024	373610/2024
LUIZ BARREIRO DE MIRANDA (USUFRUTO)	005.034.021.000	IPTU	101.24.0052519	0003	12/03/2024	349879/2024
LUIZ BATISTA DE SOUZA	032.066.024.000	IPTU	101.23.2958805	0006	03/03/2024	345770/2024
LUIZ BATISTA DE SOUZA		ISS CC	705.23.2939240	0007	18/03/2024	413559/2024
LUIZ BENICIO DE SIQUEIRA	154.552	TFFP/FX	406.24.0513650	0001	27/03/2024	381391/2024
LUIZ BERTO LIRA DE MOURA	002.072.050.067	IPTU	101.24.0022107	0003	12/03/2024	347291/2024
LUIZ BERTON	625.004.003.000	IPTUTCE	103.24.0263058	0003	17/03/2024	371106/2024
LUIZ BERTON	625.004.002.000	IPTUTCE	103.24.0263057	0003	17/03/2024	371105/2024
LUIZ BORGES DE LIMA - ESPOLIO		ISS CC	705.23.2804331	0009	07/03/2024	412207/2024
LUIZ BOSSOLANO	018.002.005.000	IPTU	101.24.0129963	0003	17/03/2024	354691/2024
LUIZ BRASOLIN	029.034.015.005	IPTU	101.24.0184032	0003	12/03/2024	359407/2024
LUIZ C DOS SANTOS JUNIOR	271.827	ISS	292.24.4422399	0001	15/03/2024	374932/2024
LUIZ C DOS SANTOS JUNIOR	271.827	TFFP/FX	406.24.0547793	0001	27/03/2024	399155/2024
LUIZ CACULA DA SILVA	FZF5186	M.TRANS	709.24.2586746	0001	15/03/2024	422194/2024
LUIZ CAMOLESI	236.659	TFFP/FX	406.24.0535208	0001	27/03/2024	393318/2024
LUIZ CARDAMONE NETO - ESPOLIO	522.002.066.000	CIP	105.24.0273099	0003	29/03/2024	372145/2024
LUIZ CARDAMONE NETO - ESPOLIO	522.002.066.000	IPTU	101.24.0231070	0003	12/03/2024	364840/2024
LUIZ CARDAMONE NETO - ESPOLIO	510.100.012.000	IPTU	101.24.0213631	0003	12/03/2024	362500/2024
LUIZ CARLOS	021.054.010.000	IPTU	101.24.0151702	0003	16/03/2024	356673/2024
LUIZ CARLOS ADAMI	104.161	TFFP/FX	406.24.0506386	0001	27/03/2024	377655/2024
LUIZ CARLOS ALBERTO DOS SANTOS ME	202.766	TFFP/FX	406.24.0525394	0001	27/03/2024	388056/2024
LUIZ CARLOS ALBINO BASTOS	099.726	TFFP/FX	406.24.0505806	0001	27/03/2024	377391/2024
LUIZ CARLOS ALCANTARILLA	015.106.008.000	IPTU	101.24.0120604	0003	12/03/2024	353986/2024
LUIZ CARLOS ALMEIDA	029.065.012.000	IPTU	101.24.0185563	0003	12/03/2024	359532/2024
LUIZ CARLOS ALVES	151.427	TFFP/FX	406.24.0513076	0001	27/03/2024	381081/2024
LUIZ CARLOS AMENDOLA PERINE	027.005.119.000	IPTU	101.24.0175668	0003	12/03/2024	358707/2024
LUIZ CARLOS AMERICO DO BRASIL	CDR5C77	M.TRANS	709.24.2571730	0001	06/03/2024	417446/2024
LUIZ CARLOS ANDRADE DE CARVALHO	GGN6C54	M.TRANS	709.24.2597621	0001	20/03/2024	427313/2024
LUIZ CARLOS ANDRIGHETTI - ESPOLIO	024.045.011.000	IPTU	101.24.0163062	0003	15/03/2024	357691/2024
LUIZ CARLOS ANGELO	024.012.055.043	IPTU	101.24.0158657	0003	15/03/2024	357233/2024
LUIZ CARLOS ANTUNES	007.011.036.000	IPTU	101.24.0069651	0003	12/03/2024	351119/2024
LUIZ CARLOS ANTUNES	008.026.083.043	IPTU	101.24.0078837	0003	12/03/2024	351522/2024
LUIZ CARLOS ANTUNES DE OLIVEIRA VASCONCELOS	534.303.128.000	IPTU	101.24.0257811	0003	16/03/2024	368712/2024
LUIZ CARLOS BAFFI	033.066.021.057	IPTU	101.24.0208521	0003	16/03/2024	361889/2024
LUIZ CARLOS BAFFI	PVE6750	M.TRANS	709.24.2573687	0001	06/03/2024	418470/2024
LUIZ CARLOS BAFFI	033.045.037.000	IPTU	101.24.0207469	0003	16/03/2024	361812/2024
LUIZ CARLOS BAFFI	004.067.111.000	IPTU	101.24.0046718	0003	15/03/2024	349436/2024
LUIZ CARLOS BAFFI	033.124.067.043	IPTU	101.24.0211986	0003	16/03/2024	362230/2024
LUIZ CARLOS BARBOSA DOS SANTOS	FZB3A78	M.TRANS	709.24.2570708	0001	06/03/2024	416987/2024
LUIZ CARLOS BELLINI	FMV8160	M.TRANS	709.24.2565032	0001	06/03/2024	414542/2024
LUIZ CARLOS BEZERRA LEITE	FIH5F48	M.TRANS	709.24.2565938	0001	06/03/2024	414972/2024
LUIZ CARLOS BUARETO		ISS CC	705.23.3227200	0003	11/03/2024	413646/2024
LUIZ CARLOS CARARO RUBIO	003.123.002.134	IPTU	101.24.0038470	0003	17/03/2024	348876/2024
LUIZ CARLOS CINTRA - ESPOLIO	022.010.013.000	IPTU	101.24.0153678	0003	12/03/2024	356825/2024
LUIZ CARLOS COELHO	003.015.023.000	IPTU	101.24.0027287	0003	17/03/2024	347643/2024
LUIZ CARLOS COELHO	031.102.026.000	IPTU	101.24.0198251	0003	17/03/2024	360696/2024
LUIZ CARLOS COELHO	031.102.042.000	IPTU	101.24.0198264	0003	17/03/2024	360698/2024
LUIZ CARLOS COELHO	033.002.250.126	IPTU	101.24.0205343	0003	16/03/2024	361584/2024
LUIZ CARLOS COELHO BAR E CAFE	005.310	TFSANIT	407.24.0257045	0002	27/03/2024	408754/2024
LUIZ CARLOS COELHO BAR E CAFE	005.310	TFFP/FX	406.24.0500138	0001	27/03/2024	375518/2024
LUIZ CARLOS COLACIQUE	610.404.006.000	IPTUTCE	103.24.0258703	0003	17/03/2024	370251/2024

LUIZ CARLOS COLACIQUE	610.404.006.000	CIP	105.24.0275184	0003	29/03/2024	373133/2024
LUIZ CARLOS COLACIQUE	610.404.005.000	CIP	105.24.0275183	0003	29/03/2024	373132/2024
LUIZ CARLOS COLACIQUE	610.403.015.000	IPUTUCE	103.24.0258695	0003	17/03/2024	370246/2024
LUIZ CARLOS COLACIQUE	610.404.005.000	IPUTUCE	103.24.0258702	0003	17/03/2024	370250/2024
LUIZ CARLOS DA FONSECA	206.085	TFFP/FX	406.24.0526277	0001	27/03/2024	388521/2024
LUIZ CARLOS DA ROCHA LIMA	013.033.050.011	IPUTU	101.24.0110131	0003	12/03/2024	353191/2024
LUIZ CARLOS DA SILVA	BXG7875	M.TRANS	709.24.2616644	0001	28/03/2024	433621/2024
LUIZ CARLOS DA SILVA	RJH3A16	M.TRANS	709.24.2604001	0001	22/03/2024	430263/2024
LUIZ CARLOS DA SILVA	201.770	TFFP/FX	406.24.0525151	0001	27/03/2024	387935/2024
LUIZ CARLOS DA SILVA	QQE1J29	M.TRANS	709.24.2597933	0001	20/03/2024	427462/2024
LUIZ CARLOS DA SILVA		P.PUBL	707.24.0276331	0003	29/03/2024	413846/2024
LUIZ CARLOS DA SILVA	148.603	TFFP/FX	406.24.0512591	0001	27/03/2024	380821/2024
LUIZ CARLOS DA SILVA	106.910	TFFP/FX	406.24.0506732	0001	27/03/2024	377834/2024
LUIZ CARLOS DA SILVA	108.390	TFFP/FX	406.24.0506919	0001	27/03/2024	377913/2024
LUIZ CARLOS DA SILVA	BXG7875	M.TRANS	709.24.2581109	0001	11/03/2024	419396/2024
LUIZ CARLOS DA SILVA ALVES	170.645	TFFP/FX	406.24.0516786	0001	27/03/2024	383156/2024
LUIZ CARLOS DA SILVA AMARO	623.701.010.000	IPUTUCE	103.24.0262525	0003	17/03/2024	370878/2024
LUIZ CARLOS DA SILVA AMARO	623.701.009.000	IPUTUCE	103.24.0262524	0003	17/03/2024	370877/2024
LUIZ CARLOS DA SILVA AUTO PECAS LUIZAO	267.167	TFFP/FX	406.24.0546074	0001	27/03/2024	398379/2024
LUIZ CARLOS DA SILVA JUNIOR	OC01J66	M.TRANS	709.24.2574805	0001	06/03/2024	419109/2024
LUIZ CARLOS DA SILVA JUNIOR	OC01J66	M.TRANS	709.24.2584807	0001	15/03/2024	421274/2024
LUIZ CARLOS DA SILVA MOBILIARIOS	272.143	TFFP/FX	406.24.0547927	0001	27/03/2024	399220/2024
LUIZ CARLOS DA SILVA PRESENTES - ME	144.062	TFFP/FX	406.24.0511838	0001	27/03/2024	380400/2024
LUIZ CARLOS DE ALMEIDA	021.076.023.000	IPUTU	101.24.0152473	0003	16/03/2024	356733/2024
LUIZ CARLOS DE ALMEIDA - ESPOLIO	027.027.159.007	IPUTU	101.24.0177011	0003	12/03/2024	358822/2024
LUIZ CARLOS DE ARAUJO	HNO4E86	M.TRANS	709.24.2597186	0001	20/03/2024	427095/2024
LUIZ CARLOS DE CASTRO FRANCA	521.208.048.000	CIP	105.24.0272857	0003	29/03/2024	372082/2024
LUIZ CARLOS DE CASTRO FRANCA	521.208.052.000	IPUTU	101.24.0228633	0003	12/03/2024	364507/2024
LUIZ CARLOS DE CASTRO FRANCA	521.208.053.000	IPUTU	101.24.0228634	0003	12/03/2024	364508/2024
LUIZ CARLOS DE CASTRO FRANCA	521.208.050.000	IPUTU	101.24.0228631	0003	12/03/2024	364506/2024
LUIZ CARLOS DE CASTRO FRANCA	521.208.049.000	IPUTU	101.24.0228630	0003	12/03/2024	364505/2024
LUIZ CARLOS DE CASTRO FRANCA	521.208.048.000	IPUTU	101.24.0228629	0003	12/03/2024	364504/2024
LUIZ CARLOS DE CASTRO FRANCA	521.208.049.000	CIP	105.24.0272858	0003	29/03/2024	372083/2024
LUIZ CARLOS DE CASTRO FRANCA	521.208.053.000	CIP	105.24.0272862	0003	29/03/2024	372085/2024
LUIZ CARLOS DE CASTRO FRANCA	521.208.052.000	CIP	105.24.0272861	0003	29/03/2024	372084/2024
LUIZ CARLOS DE DEUS	032.030.036.000	IPUTU	101.24.0201780	0003	17/03/2024	361039/2024
LUIZ CARLOS DE JESUS ARAUJO	NI02J89	M.TRANS	709.24.2583919	0001	11/03/2024	420894/2024
LUIZ CARLOS DE LIMA	QOL5C13	M.TRANS	709.24.2594895	0001	15/03/2024	426082/2024
LUIZ CARLOS DE MACEDO	EFK6842	M.TRANS	709.24.2582592	0001	11/03/2024	420199/2024
LUIZ CARLOS DE MORAES AGUIAR	224.709	TFFP/FX	406.24.0531747	0001	27/03/2024	391501/2024
LUIZ CARLOS DE OLIVEIRA		P.PUBL	707.24.0276453	0003	29/03/2024	413898/2024
LUIZ CARLOS DE PADUA	AQE8E43	M.TRANS	709.24.2569369	0001	06/03/2024	416411/2024
LUIZ CARLOS DE SOUZA		P.PUBL	707.24.0276322	0003	29/03/2024	413839/2024
LUIZ CARLOS DIOTTI	510.204.075.000	CIP	105.24.0272287	0003	29/03/2024	371838/2024
LUIZ CARLOS DO REGO	ELF0C35	M.TRANS	709.24.2608367	0001	22/03/2024	432474/2024
LUIZ CARLOS DOMINGUES NUNES - ME	257.328	TFFP/FX	406.24.0542467	0001	27/03/2024	396769/2024
LUIZ CARLOS DOS PASSOS SOC.INDIV.DE ADVOCACIA	266.852	TFFP/FX	406.24.0545960	0001	27/03/2024	398312/2024
LUIZ CARLOS DOS SANTOS	IYV4B34	M.TRANS	709.24.2591126	0001	15/03/2024	424152/2024
LUIZ CARLOS DOS SANTOS GOMES TRANSPORTES - EPP	149.990	TFFP/FX	406.24.0512839	0001	27/03/2024	380951/2024
LUIZ CARLOS FELIPE	024.015.056.103	IPUTU	101.24.0159524	0003	15/03/2024	357340/2024
LUIZ CARLOS FELPOLDI JUNIOR	182.102	TFFP/FX	406.24.0519582	0001	27/03/2024	384722/2024
LUIZ CARLOS FERNANDES DA SILVA	DU28I40	M.TRANS	709.24.2585972	0001	15/03/2024	421814/2024
LUIZ CARLOS FERREIRA	260.346	TFFP/FX	406.24.0543567	0001	27/03/2024	397299/2024
LUIZ CARLOS FERREIRA	DUX1C82	M.TRANS	709.24.2594743	0001	15/03/2024	426022/2024
LUIZ CARLOS FERREIRA	179.706	TFFP/FX	406.24.0518989	0001	27/03/2024	384380/2024
LUIZ CARLOS FERREIRA DA SILVA		ISS CC	705.23.2807825	0009	07/03/2024	413448/2024
LUIZ CARLOS FRANCO DE OLIVEIRA	GHN7801	M.TRANS	709.24.2569673	0001	06/03/2024	416539/2024
LUIZ CARLOS GARCIA	030.040.001.000	IPUTU	101.24.0188928	0003	16/03/2024	359756/2024
LUIZ CARLOS GARCIA	031.092.042.000	IPUTU	101.24.0197890	0003	17/03/2024	360666/2024
LUIZ CARLOS GERONIMO	091.158	TFFP/FX	406.24.0504780	0001	27/03/2024	376881/2024
LUIZ CARLOS GOMES		ISS CC	705.23.2802441	0009	07/03/2024	411759/2024
LUIZ CARLOS GOMES	169.757	TFFP/FX	406.24.0516606	0001	27/03/2024	383049/2024
LUIZ CARLOS GOMES JUNIOR	020.029.087.066	IPUTU	101.24.0142135	0003	15/03/2024	355754/2024
LUIZ CARLOS GONCALVES COSTA	010.027.037.024	IPUTU	101.24.0089554	0003	15/03/2024	352056/2024
LUIZ CARLOS HUMANES	010.027.047.058	IPUTU	101.24.0089858	0003	15/03/2024	352075/2024
LUIZ CARLOS HUMANES	014.019.021.187	IPUTU	101.24.0113453	0003	12/03/2024	353405/2024
LUIZ CARLOS JOSE DOS SANTOS	003.045.038.000	IPUTU	101.24.0029714	0003	17/03/2024	347839/2024
LUIZ CARLOS JUNIOR	FNW6934	M.TRANS	709.24.2599453	0001	20/03/2024	428202/2024
LUIZ CARLOS JUNIOR	FNW6934	M.TRANS	709.24.2603820	0001	22/03/2024	430163/2024
LUIZ CARLOS JUNIOR	FNW6934	M.TRANS	709.24.2585287	0001	15/03/2024	421502/2024
LUIZ CARLOS KOZIOL	FTI9I46	M.TRANS	709.24.2580767	0001	11/03/2024	419212/2024
LUIZ CARLOS LAZZURI	001.035.025.029	IPUTU	101.24.0006839	0003	12/03/2024	346353/2024
LUIZ CARLOS LEONELLI	011.033.113.236	IPUTU	101.24.0095634	0003	12/03/2024	352356/2024
LUIZ CARLOS LOPES ALBUQUERQUE	019.055.096.000	IPUTU	101.24.0139732	0003	16/03/2024	355527/2024
LUIZ CARLOS LOPES DA SILVA	NJW9D52	M.TRANS	709.24.2606331	0001	22/03/2024	431376/2024
LUIZ CARLOS LOPES DE LA NIETA SANT ANNA REPRESN	170.569	TFFP/FX	406.24.0516768	0001	27/03/2024	383147/2024
LUIZ CARLOS LOPES DOS SANTOS	533.310.030.000	IPUTU	101.24.0252894	0003	23/03/2024	367893/2024
LUIZ CARLOS LUPPI	012.079.007.000	IPUTU	101.24.0106363	0003	15/03/2024	352973/2024
LUIZ CARLOS MAGNI DE ALMEIDA	027.130.015.000	IPUTU	101.24.0180481	0003	12/03/2024	359111/2024
LUIZ CARLOS MAGNI DE ALMEIDA	027.051.036.000	IPUTU	101.24.0177903	0003	12/03/2024	358874/2024
LUIZ CARLOS MAGNI DE ALMEIDA	027.130.015.000	IPUTU	101.23.2775721	0010	20/03/2024	345468/2024
LUIZ CARLOS MARCAL	116.164	TFFP/FX	406.24.0507835	0001	27/03/2024	378347/2024
LUIZ CARLOS MARQUES	AQK8C53	M.TRANS	709.24.2588203	0001	15/03/2024	422821/2024
LUIZ CARLOS MARSON ME	CCL6430	M.TRANS	709.24.2604323	0001	22/03/2024	430372/2024
LUIZ CARLOS MARSON ME	CCL6430	M.TRANS	709.24.2604154	0001	22/03/2024	430314/2024
LUIZ CARLOS MARTA - ME	159.277	TFFP/FX	406.24.0514526	0001	27/03/2024	381895/2024
LUIZ CARLOS MARTINES		ISS CC	705.23.2807250	0009	07/03/2024	413205/2024
LUIZ CARLOS MILANES	321.356	TFFP/FX	406.24.0567584	0001	27/03/2024	407132/2024
LUIZ CARLOS MISCHIATTI	510.205.016.001	IPUTU	101.24.0215662	0003	12/03/2024	362777/2024
LUIZ CARLOS MORGADO	EKM5B91	M.TRANS	709.24.2565348	0001	06/03/2024	414693/2024
LUIZ CARLOS NEVES	018.100.024.000	IPUTU	101.24.0136195	0003	17/03/2024	355243/2024
LUIZ CARLOS NEVES LUCENA	FRM5E03	M.TRANS	709.24.2600450	0001	20/03/2024	428687/2024
LUIZ CARLOS NOGUEIRA	533.249.011.000	IPUTU	101.24.0252444	0003	16/03/2024	367825/2024
LUIZ CARLOS NOGUEIRA		ISS CC	705.23.2807520	0009	07/03/2024	413297/2024
LUIZ CARLOS PASTORIN	114.608	TFFP/FX	406.24.0507676	0001	27/03/2024	378281/2024
LUIZ CARLOS PAVIN	CLU0J57	M.TRANS	709.24.2572250	0001	06/03/2024	417733/2024
LUIZ CARLOS PEREIRA	032.043.039.000	IPUTU	101.24.0202218	0003	17/03/2024	361093/2024
LUIZ CARLOS PEREIRA DA SILVA	510.213.072.000	CIP	105.24.0272317	0003	29/03/2024	371855/2024
LUIZ CARLOS PEREIRA JUNIOR	CVS1271	M.TRANS	709.24.2602262	0001	20/03/2024	429704/2024
LUIZ CARLOS PERNASILICI - ME	085.425	TFFP/FX	406.24.0504223	0001	27/03/2024	376616/2024
LUIZ CARLOS PIMENTEL	522.004.027.000	IPUTU	101.24.0231639	0003	12/03/2024	364904/2024
LUIZ CARLOS PIMENTEL	003.124.033.000	IPUTU	101.24.0038535	0003	17/03/2024	348881/2024
LUIZ CARLOS PIMENTEL	029.051.035.000	IPUTU	101.24.0184652	0003	12/03/2024	359453/2024
LUIZ CARLOS PINHEIRO - ESPOLIO	006.039.101.000	IPUTU	101.24.0062823	0003	12/03/2024	350566/2024



LUIZ CARLOS QUEIROZ SANTOS	FZE6B55	M.TRANS	709.24.2585285	0001	15/03/2024	421501/2024	
LUIZ CARLOS RIBEIRO PRADO	005.011.032.100	IPU	101.24.0050378	0003	12/03/2024	349668/2024	
LUIZ CARLOS RODRIGUES	BUD7847	M.TRANS	709.24.2592760	0001	15/03/2024	424946/2024	
LUIZ CARLOS RODRIGUES GASPAROTTO	153.799	TFFP/FX	406.24.0513511	0001	27/03/2024	381309/2024	
LUIZ CARLOS SANTOS COSTA	033.099.035.000	IPU	101.24.0209970	0003	16/03/2024	362027/2024	
LUIZ CARLOS SANTOS GUIMARAES	139.535	TFFP/FX	406.24.0511165	0001	27/03/2024	380018/2024	
LUIZ CARLOS SCHAFFER	020.027.059.000	IPU	101.24.0142044	0003	15/03/2024	355745/2024	
LUIZ CARLOS SENE	020.029.082.000	IPU	101.24.0142066	0003	15/03/2024	355746/2024	
LUIZ CARLOS SEVERIANO		BOLSA	716.24.0264002	0002	27/03/2024	433972/2024	
LUIZ CARLOS SILVA	520.104.016.000	IPU	101.24.0225749	0003	12/03/2024	364246/2024	
LUIZ CARLOS SOARES DA SILVA	532.100.028.032	IPU	101.24.0243465	0003	12/03/2024	366303/2024	
LUIZ CARLOS SOBRINHO MARTINS	533.303.006.000	IPU	101.24.0252674	0003	16/03/2024	367867/2024	
LUIZ CARLOS SOBRINHO MARTINS	533.303.005.000	IPU	101.24.0252673	0003	16/03/2024	367866/2024	
LUIZ CARLOS SOPRANZI FILHO	532.531.003.050	IPU	101.24.0248080	0003	12/03/2024	367101/2024	
LUIZ CARLOS SOUZA DOS SANTOS		NYR8075	M.TRANS	709.24.2587810	0001	15/03/2024	422735/2024
LUIZ CARLOS SPILLA	017.026.038.000	IPU	101.24.0129178	0003	12/03/2024	354659/2024	
LUIZ CARLOS TAVARES LINS	091.546	TFFP/FX	406.24.0504828	0001	27/03/2024	376909/2024	
LUIZ CARLOS THEOBALD	020.016.005.000	IPU	101.24.0141538	0003	15/03/2024	355695/2024	
LUIZ CARLOS VIEIRA DA SILVA	140.494	TFFP/FX	406.24.0511306	0001	27/03/2024	380108/2024	
LUIZ CARLOS XAVIER GONCALVES SERV. GRAFICOS - ME	200.214	TFFP/FX	406.24.0524726	0001	27/03/2024	387715/2024	
LUIZ CAZORLA ORTEGA - ESPOLIO	030.013.013.000	IPU	101.24.0187981	0003	16/03/2024	359679/2024	
LUIZ CELSO DE SOUSA GANDOLFO	123.345	TFFP/FX	406.24.0508830	0001	27/03/2024	378816/2024	
LUIZ CESAR BASILIO DE OLIVEIRA	120.207	TFFP/FX	406.24.0508393	0001	27/03/2024	378611/2024	
LUIZ CESAR PAQUIELI	001.068.256.510	IPU	101.24.0012517	0003	18/03/2024	346685/2024	
LUIZ CESAR VISCONTI	003.013.002.000	IPU	101.24.0027193	0003	17/03/2024	347636/2024	
LUIZ CESARIO DA SILVA	FAU2J57	M.TRANS	709.24.2571769	0001	06/03/2024	417463/2024	
LUIZ CLARO NARCISO- ME	216.733	TFFP/FX	406.24.0529225	0001	27/03/2024	390101/2024	
LUIZ CLAUDIO ABRANCHES OLIVEIRA ME	156.143	TFFP/FX	406.24.0513930	0001	27/03/2024	381561/2024	
LUIZ CLAUDIO BARBOSA	FYD9G36	M.TRANS	709.24.2599635	0001	20/03/2024	428281/2024	
LUIZ CLAUDIO BATISTA	186.133	TFFP/FX	406.24.0520696	0001	27/03/2024	385367/2024	
LUIZ CLAUDIO DE OLIVEIRA	003.047.012.154	IPU	101.24.0030432	0003	17/03/2024	347939/2024	
LUIZ CLAUDIO DIAS	FUG7H48	M.TRANS	709.24.2569604	0001	06/03/2024	416511/2024	
LUIZ CLAUDIO ELIAS VICENTE	334.392	TFFP/FX	406.24.0571130	0001	27/03/2024	408166/2024	
LUIZ CLAUDIO LOPES	COR4449	M.TRANS	709.24.2594429	0001	15/03/2024	425857/2024	
LUIZ CLAUDIO PEREIRA DA SILVA	FIC0C29	M.TRANS	709.24.2569821	0001	06/03/2024	416597/2024	
LUIZ CLAUDIO PETRUCIA JUNIOR	259.308	TFFP/FX	406.24.0543199	0001	27/03/2024	397134/2024	
LUIZ CLAUDIO RIBEIRO	130.904	TFFP/FX	406.24.0509937	0001	27/03/2024	379357/2024	
LUIZ CLAUDIO SEIXAS HERDEIRO ME	196.588	TFFP/FX	406.24.0523683	0001	27/03/2024	387113/2024	
LUIZ CLAUDIO SILVA JUNIOR	003.041.174.002	IPU	101.24.0029082	0003	17/03/2024	347748/2024	
LUIZ CLAUDIO SOUZA DOS SANTOS	532.100.095.078	IPU	101.24.0243931	0003	12/03/2024	366434/2024	
LUIZ CORREIA JUNIOR	CHE4667	M.TRANS	709.24.2595625	0001	15/03/2024	426522/2024	
LUIZ CORREIA PINTO	148.351	TFFP/FX	406.24.0512557	0001	27/03/2024	380796/2024	
LUIZ COSTA DA SILVA OBRAS - ME	214.733	TFFP/FX	406.24.0528584	0001	27/03/2024	389738/2024	
LUIZ COSTA NETO	202.877	TFFP/FX	406.24.0525434	0001	27/03/2024	388075/2024	
LUIZ DA RESSURREICAO PAULA	020.074.060.000	IPU	101.24.0144645	0003	15/03/2024	355971/2024	
LUIZ DA SILVA	FR07548	M.TRANS	709.24.2592312	0001	15/03/2024	424728/2024	
LUIZ DA SILVA LEMES	FGK7I67	M.TRANS	709.24.2572685	0001	06/03/2024	417966/2024	
LUIZ DALLAQUA	623.706.014.000	IPU	103.24.0262612	0003	17/03/2024	370911/2024	
LUIZ DAMACENO DE SOUSA	FTU2732	M.TRANS	709.24.2585211	0001	15/03/2024	421467/2024	
LUIZ DAMACENO DE SOUSA	031.094.036.000	IPU	101.24.0197983	0003	17/03/2024	360675/2024	
LUIZ DAS NEVES	DON4447	M.TRANS	709.24.2605079	0001	22/03/2024	430661/2024	
LUIZ DE AGUIAR	030.004.040.000	IPU	101.24.0187579	0003	16/03/2024	359653/2024	
LUIZ DE CARVALHO	011.011.052.000	IPU	101.24.0094255	0003	12/03/2024	352274/2024	
LUIZ DE LIMA	003.047.012.348	IPU	101.24.0030626	0003	17/03/2024	347975/2024	
LUIZ DE MAGALHAES CASTRO	OQE1021	M.TRANS	709.24.2585000	0001	15/03/2024	421351/2024	
LUIZ DE MARCO FERNANDES	200.742	TFFP/FX	406.24.0524869	0001	27/03/2024	387787/2024	
LUIZ DE MATOS FILHO - ESPOLIO	006.082.069.000	IPU	101.24.0066636	0003	12/03/2024	350889/2024	
LUIZ DE OLIVEIRA VARINI	HHB1823	M.TRANS	709.24.2565552	0001	06/03/2024	414795/2024	
LUIZ DELPHINO (ESPOLIO)		P.PUBL	707.24.0276697	0003	29/03/2024	413961/2024	
LUIZ DIAS DE ANDRADE	LVB4707	M.TRANS	709.24.2606994	0001	22/03/2024	431723/2024	
LUIZ DIAS DE ANDRADE	032.011.053.000	IPU	101.24.0201132	0003	17/03/2024	360997/2024	
LUIZ DIAS DE ANDRADE		ISS CC	705.23.2804313	0009	07/03/2024	412204/2024	
LUIZ DIAS DE ANDRADE	032.005.015.000	IPU	101.24.0200888	0003	17/03/2024	360985/2024	
LUIZ DIEGO FERNANDES COSTA	DIR4823	M.TRANS	709.24.2581158	0001	11/03/2024	419429/2024	
LUIZ DINO DE ALMEIDA	019.073.013.004	IPU	101.24.0140360	0003	16/03/2024	355577/2024	
LUIZ DOMINGUES DE OLIVEIRA	006.075.141.000	IPU	101.24.0066311	0003	12/03/2024	350853/2024	
LUIZ DONIZETI DOS SANTOS	FDJ2B79	M.TRANS	709.24.2592202	0001	15/03/2024	424673/2024	
LUIZ DOS SANTOS	020.015.001.000	IPU	101.24.0141499	0003	15/03/2024	355688/2024	
LUIZ DOS SANTOS	ECF4328	M.TRANS	709.24.2573609	0001	06/03/2024	418435/2024	
LUIZ DOS SANTOS	512.026.085.000	IPU	101.24.0222166	0003	12/03/2024	363694/2024	
LUIZ EDILSON ARAUJO		ISS CC	705.23.2803631	0009	07/03/2024	412029/2024	
LUIZ EDILSON ARAUJO	021.041.053.000	IPU	101.24.0150522	0003	16/03/2024	356574/2024	
LUIZ EDINSON ACUNA LOPEZ	012.072.014.000	IPU	101.24.0106192	0003	15/03/2024	352947/2024	
LUIZ EDUARDO BOTTACCINI	FTV9G29	M.TRANS	709.24.2589213	0001	15/03/2024	423162/2024	
LUIZ EDUARDO DE CARVALHO OLIVEIRA	259.493	TFFP/FX	406.24.0543257	0001	27/03/2024	397160/2024	
LUIZ EDUARDO DE SOUZA SANTOS		ISS CC	705.23.2804871	0009	07/03/2024	412416/2024	
LUIZ EDUARDO DE SOUZA SANTOS	524.223.031.000	IPU	101.24.0236538	0003	15/03/2024	365554/2024	
LUIZ EDUARDO MATTOZO MAGNANI SARAIVA	008.055.035.000	IPU	101.24.0082056	0003	12/03/2024	351680/2024	
LUIZ EDUARDO MOLINARI	KWS8050	M.TRANS	709.24.2568560	0001	06/03/2024	416115/2024	
LUIZ EDUARDO PEREIRA DE SOUZA	512.017.018.298	IPU	101.24.0221240	0003	12/03/2024	363616/2024	
LUIZ EDUARDO VICENTE	003.122.001.303	IPU	101.24.0038309	0003	17/03/2024	348856/2024	
LUIZ EDUARDO VICENTE	225.405	TFFP/FX	406.24.0531967	0001	27/03/2024	391611/2024	
LUIZ ELOY PRADO	021.052.099.000	IPU	101.24.0151619	0003	16/03/2024	356663/2024	
LUIZ ELPIDIO DOS SANTOS	140.352	TFFP/FX	406.24.0511281	0001	27/03/2024	380093/2024	
LUIZ EMILIO CAMARGO	238.757	TFFP/FX	406.24.0535912	0001	27/03/2024	393676/2024	
LUIZ EMILIO DE JESUS	620.530.006.000	IPU	101.24.0260981	0003	12/03/2024	369208/2024	
LUIZ EPIMACO FRATTI	031.054.020.000	IPU	101.24.0196435	0003	17/03/2024	360493/2024	
LUIZ EPIMACO FRATTI	031.054.017.000	IPU	101.24.0196432	0003	17/03/2024	360492/2024	
LUIZ EPIMACO FRATTI	031.054.021.000	IPU	101.24.0196436	0003	17/03/2024	360494/2024	
LUIZ ESTEVES CAVALCANTI - ESPOLIO	533.322.006.000	IPU	101.24.0253240	0003	16/03/2024	367938/2024	
LUIZ EUGENIO D ABRONZO MORATELLI	003.047.017.517	IPU	101.24.0033773	0003	17/03/2024	348396/2024	
LUIZ EVANDERLY VIEGA DA ROCHA	258.241	TFFP/FX	406.24.0542792	0001	27/03/2024	396930/2024	
LUIZ FABIANO INTERLICH	011.033.115.265	IPU	101.24.0096495	0003	12/03/2024	352415/2024	
LUIZ FABIANO ROCHA	251.355	TFFP/FX	406.24.0540252	0001	27/03/2024	395774/2024	
LUIZ FABIO DE MORAES ALMEIDA	512.301.001.000	IPU	101.24.0225467	0003	12/03/2024	364186/2024	
LUIZ FARIA		ISS CC	705.23.2807517	0009	07/03/2024	413295/2024	
LUIZ FARIA RODRIGUES	033.049.009.013	IPU	101.24.0207590	0003	16/03/2024	361818/2024	
LUIZ FELIPE ALVES LIMA TECNOLOGIAS LTDA	294.379	TFFP/FX	406.24.0557125	0001	27/03/2024	403141/2024	
LUIZ FELIPE DA SILVA BARBOSA	DRZ0719	M.TRANS	709.24.2592754	0001	15/03/2024	424943/2024	
LUIZ FELIPE DA SILVA TEODOSIO	DZG5679	M.TRANS	709.24.2573691	0001	06/03/2024	418473/2024	
LUIZ FELIPE DE PASSOS LEMOS	329.086	TFFP/FX	406.24.0569595	0001	27/03/2024	407735/2024	
LUIZ FELIPE ELIZIO DE PAULA	FIX0D15	M.TRANS	709.24.2598719	0001	20/03/2024	427874/2024	
LUIZ FELIPE INACIO DA SILVA	QGF5812	M.TRANS	709.24.2591035	0001	15/03/2024	424117/2024	
LUIZ FELIPE INACIO DA SILVA	QGF5812	M.TRANS	709.24.2591034	0001	15/03/2024	424116/2024	

LUIZ FELIPE PRADO ARAUJO SILVA	003.005.018.023	IPTU	101.24.0026415	0003	17/03/2024	347590/2024
LUIZ FELIPE VENDRASCO ROMERO	EWK7452	M.TRANS	709.24.2593988	0001	15/03/2024	425606/2024
LUIZ FELIX DE SOUZA	030.038.032.000	IPTU	101.24.0188866	0003	16/03/2024	359752/2024
LUIZ FERNANDES - ESPOLIO	007.079.078.000	CIP	105.24.0270589	0003	29/03/2024	371449/2024
LUIZ FERNANDES - ESPOLIO	002.021.024.000	IPTU	101.24.0018026	0003	12/03/2024	347004/2024
LUIZ FERNANDES - ESPOLIO	025.103.041.000	IPTU	101.24.0170295	0003	17/03/2024	358211/2024
LUIZ FERNANDES - ESPOLIO	003.057.016.000	CIP	105.24.0270230	0003	29/03/2024	371384/2024
LUIZ FERNANDES - ESPOLIO	002.021.024.000	CIP	105.24.0270120	0003	29/03/2024	371356/2024
LUIZ FERNANDES - ESPOLIO	003.057.016.000	IPTU	101.24.0034545	0003	17/03/2024	348469/2024
LUIZ FERNANDES - ESPOLIO	003.057.017.000	IPTU	101.24.0034546	0003	17/03/2024	348470/2024
LUIZ FERNANDES - ESPOLIO	003.057.017.000	CIP	105.24.0270231	0003	29/03/2024	371385/2024
LUIZ FERNANDES - ESPOLIO	007.079.078.000	IPTU	101.24.0075903	0003	12/03/2024	351406/2024
LUIZ FERNANDES CAMILLO	EKL4122	M.TRANS	709.24.2568580	0001	06/03/2024	416124/2024
LUIZ FERNANDO ARAUJO DE OLIVEIRA	030.039.028.000	IPTU	101.24.0188904	0003	16/03/2024	359755/2024
LUIZ FERNANDO BARBOSA DE ALMEIDA	303.239	TFFP/FX	406.24.0560928	0001	27/03/2024	404719/2024
LUIZ FERNANDO BAZILHO	278.790	TFFP/FX	406.24.0550359	0001	27/03/2024	400320/2024
LUIZ FERNANDO BHERING	030.140.068.000	IPTU	101.24.0193219	0003	16/03/2024	360198/2024
LUIZ FERNANDO CHAGAS	261.160	ISS	292.24.4428736	0001	15/03/2024	375176/2024
LUIZ FERNANDO CHAGAS	261.160	TFFP/FX	406.24.0543881	0001	27/03/2024	397427/2024
LUIZ FERNANDO DA SILVA	258.190	TFFP/FX	406.24.0542774	0001	27/03/2024	396922/2024
LUIZ FERNANDO DANTONIO	167.944	TFFP/FX	406.24.0516206	0001	27/03/2024	382842/2024
LUIZ FERNANDO DE BARROS MANUTENCAO - ME	234.363	TFFP/FX	406.24.0534469	0001	27/03/2024	392916/2024
LUIZ FERNANDO DE JESUS	190.210	TFFP/FX	406.24.0521835	0001	27/03/2024	386021/2024
LUIZ FERNANDO DE OLIVEIRA	GIT3H16	M.TRANS	709.24.2594940	0001	15/03/2024	426108/2024
LUIZ FERNANDO DE OLIVEIRA BARBOSA	127.935	TFFP/FX	406.24.0509516	0001	27/03/2024	379125/2024
LUIZ FERNANDO DIAS	512.024.073.000	IPTU	101.23.2750676	0010	06/03/2024	345416/2024
LUIZ FERNANDO DIAS	512.024.073.000	IPTU	101.24.0221780	0003	12/03/2024	363661/2024
LUIZ FERNANDO DOS SANTOS RODRIGUES TEIXEIRA	EQA1002	M.TRANS	709.24.2615958	0001	28/03/2024	433224/2024
LUIZ FERNANDO FEIJO RAMOS	HKM9627	M.TRANS	709.24.2601072	0001	20/03/2024	429025/2024
LUIZ FERNANDO FERREIRA MUNIZ	270.030	TFFP/FX	406.24.0547165	0001	27/03/2024	398867/2024
LUIZ FERNANDO FROIS SERVICOS ADMINISTRATIVOS-ME	241.820	TFFP/FX	406.24.0536973	0001	27/03/2024	394198/2024
LUIZ FERNANDO GRABOWSKI TRANSPORTES ME	GV17175	M.TRANS	709.24.2584437	0001	15/03/2024	421074/2024
LUIZ FERNANDO IBELLI - ME	198.715	TFSANIT	407.24.0259422	0002	27/03/2024	409308/2024
LUIZ FERNANDO PEREIRA LOPES	CZK5226	M.TRANS	709.24.2616995	0001	28/03/2024	433833/2024
LUIZ FERNANDO PRADO DANTAS - ME	247.449	TFFP/FX	406.24.0538875	0001	27/03/2024	395115/2024
LUIZ FERNANDO PRADO DANTAS ME	221.778	TFFP/FX	406.24.0530803	0001	27/03/2024	390989/2024
LUIZ FERNANDO SANTANA SOUZA	021.001.037.290	IPTU	101.24.0147275	0003	16/03/2024	356303/2024
LUIZ FERNANDO SCHATZMANN NETO	CTI3F22	M.TRANS	709.24.2615959	0001	28/03/2024	433225/2024
LUIZ FERNANDO SIERPINSKI	323.428	TFFP/FX	406.24.0568162	0001	27/03/2024	407292/2024
LUIZ FERNANDO SILVA DE ALMEIDA	AXG5J73	M.TRANS	709.24.2571124	0001	06/03/2024	417158/2024
LUIZ FERNANDO TOSSI SILVA ASSESSORIA ME	118.320	TFFP/FX	406.24.0508127	0001	27/03/2024	378481/2024
LUIZ FERNANDO VALENTE PINHEIRO	EQO2844	M.TRANS	709.24.2574235	0001	06/03/2024	418782/2024
LUIZ FERRAZ	032.043.029.000	IPTU	101.24.0202209	0003	17/03/2024	361091/2024
LUIZ FERREIRA - ESPOLIO	033.019.031.000	IPTU	101.24.0205906	0003	16/03/2024	361640/2024
LUIZ FERREIRA NERES	031.093.049.000	IPTU	101.24.0197931	0003	17/03/2024	360668/2024
LUIZ FERREIRA NERI	532.059.038.000	IPTU	101.24.0241765	0003	12/03/2024	366111/2024
LUIZ FERREIRA NOVAIS	510.263.009.000	IPTU	101.24.0217241	0003	12/03/2024	362953/2024
LUIZ FRANCISCO DE OLIVEIRA	139.065	TFFP/FX	406.24.0511102	0001	27/03/2024	379974/2024
LUIZ FRANCISCO DE OLIVEIRA	024.012.067.068	IPTU	101.24.0159264	0003	15/03/2024	357310/2024
LUIZ FRANCISCO DE SOUZA	FLZ28201	M.TRANS	709.24.2605511	0001	22/03/2024	430894/2024
LUIZ FRANCISCO DO RIO	OH9C9J66	M.TRANS	709.24.2574000	0001	06/03/2024	418645/2024
LUIZ FRANCISCO DO RIO	EGG4F23	M.TRANS	709.24.2594362	0001	15/03/2024	425814/2024
LUIZ FRANCISCO DO RIO	EGG4F23	M.TRANS	709.24.2572590	0001	06/03/2024	417919/2024
LUIZ FRANCISCO DO RIO	EGG4F23	M.TRANS	709.24.2583238	0001	11/03/2024	420512/2024
LUIZ FRANCISCO DOS SANTOS	033.022.103.000	IPTU	101.24.0206176	0003	16/03/2024	361681/2024
LUIZ FRANCISCO PECORA	008.031.012.003	IPTU	101.24.0079354	0003	12/03/2024	351548/2024
LUIZ FRANCISCO PIERI TAFAREL ME	228.411	TFFP/FX	406.24.0532634	0001	27/03/2024	391963/2024
LUIZ FRANCISCO RODRIGUES FORIM	260.727	TFFP/FX	406.24.0543725	0001	27/03/2024	397356/2024
LUIZ FRANCOSE	020.081.023.000	IPTU	101.24.0145077	0003	15/03/2024	356013/2024
LUIZ GABRIEL ROSSI ROQUE	256.452	TFFP/FX	406.24.0542142	0001	27/03/2024	396612/2024
LUIZ GARCIAS JUVENTINO - ESPOLIO	030.046.084.000	IPTU	101.24.0189156	0003	16/03/2024	359767/2024
LUIZ GAVA - ESPOLIO	620.517.009.000	IPTU	101.24.0260885	0003	12/03/2024	369194/2024
LUIZ GERALDO CARDOSO CASCA	623.700.014.000	IPTUTCE	103.24.0262503	0003	17/03/2024	370868/2024
LUIZ GERALDO FREIRES	104.939	TFFP/FX	406.24.0506494	0001	27/03/2024	377720/2024
LUIZ GERALDO NASCIMENTO	138.414	TFFP/FX	406.24.0511002	0001	27/03/2024	379917/2024
LUIZ GERALDO NOGUEIRA	148.574	TFFP/FX	406.24.0512586	0001	27/03/2024	380816/2024
LUIZ GERMANO DE MORAES	DSN6E18	M.TRANS	709.24.2598383	0001	20/03/2024	427701/2024
LUIZ GOMES DA COSTA	021.001.011.000	IPTU	101.24.0146974	0003	16/03/2024	356260/2024
LUIZ GOMES DA SILVA	534.149.045.000	IPTU	101.24.0257243	0003	16/03/2024	368586/2024
LUIZ GOMES DE LIMA	BQZ9770	M.TRANS	709.24.2574675	0001	06/03/2024	419034/2024
LUIZ GOMES PEREIRA	523.101.016.000	CIP	105.24.0273204	0003	29/03/2024	372167/2024
LUIZ GONZAGA	524.422.042.000	IPTU	101.24.0237081	0003	15/03/2024	365622/2024
LUIZ GONZAGA		ISS CC	705.23.2806360	0009	07/03/2024	412891/2024
LUIZ GONZAGA ARRIGHI DA SILVA NETO	003.047.012.610	IPTU	101.24.0030887	0003	17/03/2024	348020/2024
LUIZ GONZAGA DA SILVA GALVAO	016.064.022.000	IPTU	101.24.0126541	0003	12/03/2024	354456/2024
LUIZ GONZAGA DE ARAUJO	021.033.027.000	IPTU	101.24.0150155	0003	16/03/2024	356544/2024
LUIZ GONZAGA MISTIERI	003.096.002.072	IPTU	101.24.0036056	0003	10/03/2024	348590/2024
LUIZ GONZAGA PORTO	033.040.037.000	IPTU	101.24.0207249	0003	16/03/2024	361798/2024
LUIZ GONZAGA RODRIGUES	626.407.004.000	IPTUTCE	103.24.0263198	0003	17/03/2024	371151/2024
LUIZ GONZAGA RODRIGUES	626.407.005.000	IPTUTCE	103.24.0263199	0003	17/03/2024	371152/2024
LUIZ GUERESCHI FILHO	001.050.098.030	IPTU	101.24.0009488	0003	12/03/2024	346496/2024
LUIZ GUIDO SOLDESI-ESPOLIO	005.013.040.000	IPTU	101.24.0051174	0003	12/03/2024	349765/2024
LUIZ GUILHERME LOURENCO	FZW8D68	M.TRANS	709.24.2565305	0001	06/03/2024	414671/2024
LUIZ GUSTAVO DOS SANTOS	002.073.021.124	IPTU	101.24.0022719	0003	12/03/2024	347353/2024
LUIZ GUSTAVO DOS SANTOS	CVZ8119	M.TRANS	709.24.2586440	0001	15/03/2024	422039/2024
LUIZ GUSTAVO DOS SANTOS PALMA	004.050.317.005	IPTU	101.24.0044287	0003	15/03/2024	349279/2024
LUIZ GUSTAVO GUADAGNOLI	278.547	TFFP/FX	406.24.0550281	0001	27/03/2024	400285/2024
LUIZ GUSTAVO PEDUTO CARDOSO DA SILVA	ENX1G10	M.TRANS	709.24.2586297	0001	15/03/2024	421966/2024
LUIZ GUSTAVO SANT ANNA CARVALHO	281.431	TFFP/FX	406.24.0551360	0001	27/03/2024	400736/2024
LUIZ GUSTAVO VASCONCELOS	284.282	TFFP/FX	406.24.0552592	0001	27/03/2024	401237/2024
LUIZ HENRIQUE ANDRADE VENDRAMINI	521.400.033.384	IPTU	101.24.0229232	0003	12/03/2024	364614/2024
LUIZ HENRIQUE CHIORATO	FAM9D48	M.TRANS	709.24.2608725	0001	22/03/2024	432670/2024
LUIZ HENRIQUE CHIORATO	FAM9D48	M.TRANS	709.24.2603012	0001	22/03/2024	429758/2024
LUIZ HENRIQUE CIRILO SILVA	CDX4D42	M.TRANS	709.24.2593764	0001	15/03/2024	425489/2024
LUIZ HENRIQUE DA SILVA	019.076.023.000	IPTU	101.24.0140442	0003	16/03/2024	355581/2024
LUIZ HENRIQUE DE CAMPOS	017.024.038.125	IPTU	101.24.0128472	0003	12/03/2024	354599/2024
LUIZ HENRIQUE DOS SANTOS PELOSINI	DIF8298	M.TRANS	709.24.2600672	0001	20/03/2024	428803/2024
LUIZ HENRIQUE FRANCISCO	BAA5G67	M.TRANS	709.24.2572141	0001	06/03/2024	417677/2024
LUIZ HENRIQUE GRAVATIM	024.071.018.000	IPTU	101.24.0164394	0003	15/03/2024	357798/2024
LUIZ HENRIQUE LEITE FERREIRA	CUK4D69	M.TRANS	709.24.2571399	0001	06/03/2024	417253/2024
LUIZ HENRIQUE NERY	003.047.013.440	IPTU	101.24.0031715	0003	01/03/2024	348126/2024
LUIZ HENRIQUE RODRIGUES COELHO	DY5E00	M.TRANS	709.24.2593063	0001	15/03/2024	425127/2024
LUIZ HENRIQUE SOUZA OLIVEIRA	CUL3J37	M.TRANS	709.24.2616795	0001	28/03/2024	433710/2024
LUIZ HENRIQUE STRINTA	015.093.034.000	IPTU	101.24.0120189	0003	12/03/2024	353943/2024

LUIZ HENRIQUE TRAUSSULA JUNIOR	024.019.137.231	IPUTU	101.24.0161111	0003	15/03/2024	357512/2024
LUIZ HENRIQUE VIEIRA DO CARMO	GFV4168	M.TRANS	709.24.2580886	0001	11/03/2024	419273/2024
LUIZ HENRIQUE ZANFOLIM	025.075.021.010	IPUTU	101.24.0169034	0003	17/03/2024	358134/2024
LUIZ HENRIQUE ZANFOLIM	322.894	TFFP/FX	406.24.0567987	0001	27/03/2024	407240/2024
LUIZ HENRIQUE ZANFOLIM		ISS CC	705.23.2804653	0009	07/03/2024	412336/2024
LUIZ HENRIQUE ZANFOLIM	522.010.009.000	IPUTU	101.24.0231732	0003	12/03/2024	364916/2024
LUIZ IGNACIO MARTINS - ESPOLIO	020.063.041.000	IPUTU	101.24.0143875	0003	15/03/2024	355900/2024
LUIZ IRANILDO DA SILVA SOUZA	OEY7I36	M.TRANS	709.24.2574011	0001	06/03/2024	418652/2024
LUIZ ISIDIO DE SOUZA	532.063.066.000	IPUTU	101.24.0241988	0003	12/03/2024	366134/2024
LUIZ ISMA PINHEIRO	032.027.043.000	IPUTU	101.24.0201696	0003	17/03/2024	361033/2024
LUIZ IVAN DE MORAIS	522.032.032.000	IPUTU	101.24.0232326	0003	12/03/2024	364991/2024
LUIZ JESUS DOS REIS	FHH1965	M.TRANS	709.24.2572907	0001	06/03/2024	418080/2024
LUIZ JOAO DA SILVA	623.101.051.000	IPUTUTCE	103.24.0261999	0003	17/03/2024	370581/2024
LUIZ JORGE DA SILVA - ESPOLIO	521.600.018.000	IPUTU	101.24.0230940	0003	12/03/2024	364809/2024
LUIZ JOSE DA SILVA	534.010.035.000	IPUTU	101.24.0253946	0003	16/03/2024	368063/2024
LUIZ JOSE GOMES - ESPOLIO	031.069.030.000	IPUTU	101.24.0197063	0003	17/03/2024	360570/2024
LUIZ JOSE OLIVEIRA ALMEIDA	003.045.020.139	IPUTU	101.24.0029339	0003	23/03/2024	347794/2024
LUIZ JOSE PIMENTA	534.105.024.000	CIP	105.24.0274501	0003	29/03/2024	372744/2024
LUIZ JOSE PIMENTA	534.105.024.000	IPUTU	101.24.0255132	0003	16/03/2024	368213/2024
LUIZ JOSE PIOTO	DAQ3050	M.TRANS	709.24.2595530	0001	15/03/2024	426465/2024
LUIZ JOSE PIOTO	DAQ3050	M.TRANS	709.24.2603264	0001	22/03/2024	429886/2024
LUIZ LAZARO DE TOLEDO SOARES	011.055.021.000	IPUTU	101.24.0099000	0003	12/03/2024	352551/2024
LUIZ LEANDRO DIONIZIO	003.058.020.000	IPUTU	101.23.0033415	0008	17/08/2023	344993/2024
LUIZ LEANDRO DIONIZIO	003.058.020.000	IPUTU	101.23.0033415	0007	17/07/2023	344992/2024
LUIZ LEANDRO DIONIZIO	003.058.020.000	IPUTU	101.23.0033415	0009	17/09/2023	344994/2024
LUIZ LEANDRO DIONIZIO	003.100.001.043	IPUTU	101.24.0036144	0003	17/03/2024	348598/2024
LUIZ LEANDRO DIONIZIO	003.058.020.000	IPUTU	101.24.0034595	0003	17/03/2024	348479/2024
LUIZ LEANDRO DIONIZIO - ME	235.909	TFFP/FX	406.24.0534994	0001	27/03/2024	393196/2024
LUIZ LISBOA DE MORAIS	530.118.054.000	IPUTU	101.24.0238377	0003	12/03/2024	365785/2024
LUIZ LIZABELLO	031.027.062.000	IPUTU	101.24.0194936	0003	17/03/2024	360353/2024
LUIZ LOPES DE BARROS	131.067	TFFP/FX	406.24.0509962	0001	27/03/2024	379369/2024
LUIZ LOPES GONCALVES	EJW8115	M.TRANS	709.24.2598933	0001	20/03/2024	427986/2024
LUIZ LOURENCO DOS SANTOS	532.100.028.341	IPUTU	101.24.0243774	0003	12/03/2024	366382/2024
LUIZ LOURENCO DOS SANTOS	030.046.119.055	IPUTU	101.24.0189867	0003	16/03/2024	359861/2024
LUIZ MACEDO MODAS E ACESSORIOS - ME	196.300	TFFP/FX	406.24.0523596	0001	27/03/2024	387066/2024
LUIZ MADEIRA LOPES	512.015.121.000	IPUTU	101.24.0220707	0003	12/03/2024	363556/2024
LUIZ MANOEL DOS SANTOS	105.847	TFFP/FX	406.24.0506604	0001	27/03/2024	377769/2024
LUIZ MANZANO REYES	623.408.002.000	IPUTUTCE	103.24.0262165	0003	17/03/2024	370665/2024
LUIZ MARANESI FILHO	001.075.027.005	IPUTU	101.24.0013378	0003	12/03/2024	346734/2024
LUIZ MARIANO		ISS CC	705.23.2802994	0009	07/03/2024	411884/2024
LUIZ MARIANO	006.046.107.000	IPUTU	101.24.0064191	0003	12/03/2024	350669/2024
LUIZ MARINHO	292.181	TFFP/FX	406.24.0556121	0001	27/03/2024	402711/2024
LUIZ MARTINS DE MELO	114.492	TFFP/FX	406.24.0507667	0001	27/03/2024	378277/2024
LUIZ MAURO DUARTE BRANDOLT	QZP6H88	M.TRANS	709.24.2587826	0001	15/03/2024	422738/2024
LUIZ MENDES	029.063.001.000	IPUTU	101.24.0185514	0003	23/03/2024	359527/2024
LUIZ MENUCCI - ESPOLIO		ISS CC	705.23.2773685	0010	18/03/2024	411572/2024
LUIZ MERLIN	512.009.017.000	IPUTU	101.23.0214824	0012	12/12/2023	345242/2024
LUIZ MERLIN	512.009.017.000	IPUTU	101.23.0214824	0010	12/10/2023	345240/2024
LUIZ MERLIN	512.009.017.000	IPUTU	101.23.0214824	0011	12/11/2023	345241/2024
LUIZ MIGUEL SOUZA PINHEIRO LTDA	255.259	TFFP/FX	406.24.0541704	0001	27/03/2024	396425/2024
LUIZ MIRANDA - ESPOLIO	009.044.049.000	IPUTU	101.24.0084566	0003	15/03/2024	351823/2024
LUIZ MITSUO NORIMATSU	001.035.029.030	IPUTU	101.24.0006878	0003	01/03/2024	346355/2024
LUIZ MITSUO NORIMATSU	001.035.029.053	IPUTU	101.24.0006901	0003	16/03/2024	346358/2024
LUIZ MONTEIRO DA SILVA	111.467	TFFP/FX	406.24.0507295	0001	27/03/2024	378098/2024
LUIZ MONTEIRO DE LIMA	EBT2419	M.TRANS	709.24.2603023	0001	22/03/2024	429767/2024
LUIZ MORADO ROMERO	027.016.047.000	IPUTU	101.24.0176357	0003	12/03/2024	358774/2024
LUIZ MORADO ROMERO	027.016.047.000	CIP	105.24.0271568	0003	29/03/2024	371663/2024
LUIZ MOREIRA DIAS	EMH3D94	M.TRANS	709.24.2564206	0001	06/03/2024	414242/2024
LUIZ MURILLO RODRIGUES	623.700.019.000	IPUTUTCE	103.24.0262508	0003	17/03/2024	370870/2024
LUIZ NABOR VITOR - ESPOLIO	533.329.006.000	IPUTU	101.24.0253421	0003	16/03/2024	367970/2024
LUIZ NEY DE OLIVEIRA - ME	240.022	TFFP/FX	406.24.0536328	0001	27/03/2024	393876/2024
LUIZ NILO	021.017.044.000	IPUTU	101.24.0149451	0003	23/03/2024	356483/2024
LUIZ NILO		ISS CC	705.23.2803584	0009	07/03/2024	412012/2024
LUIZ NOGUEIRA DOS SANTOS S. BERNARDO DO CAMPO-ME	256.775	TFFP/FX	406.24.0542250	0001	27/03/2024	396664/2024
LUIZ OMAR CAVASSANA	007.038.021.000	IPUTU	101.24.0070412	0003	12/03/2024	351157/2024
LUIZ OSMANO DE OLIVEIRA - ESPOLIO	024.004.106.000	IPUTU	101.24.0157847	0003	15/03/2024	357152/2024
LUIZ OSVALDO DA SILVA	085.475	TFFP/FX	406.24.0504234	0001	27/03/2024	376619/2024
LUIZ OTAVIO CARPANZES ALVES - ME	193.596	TFFP/FX	406.24.0522800	0001	27/03/2024	386587/2024
LUIZ OTAVIO ROMANINI	532.529.017.000	IPUTU	101.24.0248023	0003	12/03/2024	367089/2024
LUIZ PAULINO DE FREITAS	524.428.030.000	IPUTU	101.24.0237336	0003	23/03/2024	365654/2024
LUIZ PAULO DE AMORIM	138.738	TFFP/FX	406.24.0511048	0001	27/03/2024	379942/2024
LUIZ PAULO DE BRITO IZZO - ESPOLIO	031.131.009.000	IPUTU	101.24.0199594	0003	17/03/2024	360810/2024
LUIZ PAULO DE BRITO IZZO - ESPOLIO	031.131.012.000	IPUTU	101.24.0199597	0003	17/03/2024	360812/2024
LUIZ PAULO DE BRITO IZZO - ESPOLIO	031.131.008.000	IPUTU	101.24.0199593	0003	17/03/2024	360809/2024
LUIZ PAULO DOS SANTOS ALBUQUERQUE	104.290	TFFP/FX	406.24.0506400	0001	27/03/2024	377665/2024
LUIZ PAULO FILIPUTTI	001.037.076.111	IPUTU	101.24.0007638	0003	12/03/2024	346394/2024
LUIZ PAULO GABRIEL DE SOUZA	OLR6985	M.TRANS	709.24.2591935	0001	15/03/2024	424543/2024
LUIZ PAULO MOISES MICHELETO	254.734	TFFP/FX	406.24.0541492	0001	27/03/2024	396327/2024
LUIZ PAULO SOUZA FRAGOSO	181.703	TFFP/FX	406.24.0519476	0001	27/03/2024	384667/2024
LUIZ PAULO TEIXEIRA BEZERRA	DUL4E75	M.TRANS	709.24.2583001	0001	11/03/2024	420378/2024
LUIZ PEDRO BONINI - ESPOLIO	001.099.074.002	IPUTU	101.24.0014971	0003	12/03/2024	346818/2024
LUIZ PEDRO CASSINONI	031.031.130.000	IPUTU	101.24.0195292	0003	17/03/2024	360375/2024
LUIZ PEREIRA DA ROCHA FILHO	BQJ7197	M.TRANS	709.24.2571552	0001	06/03/2024	417353/2024
LUIZ PEREIRA DA ROCHA FILHO	BQJ7197	M.TRANS	709.24.2607597	0001	22/03/2024	432056/2024
LUIZ PEREIRA DA ROCHA FILHO	BQJ7197	M.TRANS	709.24.2607148	0001	22/03/2024	431808/2024
LUIZ PEREIRA DA ROCHA FILHO	BQJ7197	M.TRANS	709.24.2600455	0001	20/03/2024	428690/2024
LUIZ PEREIRA DA SILVA	032.036.037.000	IPUTU	101.24.0201947	0003	17/03/2024	361060/2024
LUIZ PEREIRA DA SILVA	023.051.092.038	IPUTU	101.24.0157369	0003	12/03/2024	357115/2024
LUIZ PEREIRA DA SILVA	244.970	TFFP/FX	406.24.0538012	0001	27/03/2024	394710/2024
LUIZ PEREIRA DE SOUZA	235.590	TFFP/FX	406.24.0534865	0001	27/03/2024	393130/2024
LUIZ PINOTTI	001.024.008.000	IPUTU	101.24.0004752	0003	12/03/2024	346245/2024
LUIZ PRIMO SOBRAL	018.089.019.000	IPUTU	101.24.0135577	0003	23/03/2024	355212/2024
LUIZ PUGLIESI	610.601.012.000	IPUTUTCE	103.24.0258756	0003	17/03/2024	370263/2024
LUIZ PUGLIESI	610.601.019.000	IPUTUTCE	103.24.0258763	0003	17/03/2024	370265/2024
LUIZ QUAIATTO	018.003.035.000	IPUTU	101.24.0130085	0003	17/03/2024	354700/2024
LUIZ QUEIROZ DOS SANTOS	001.066.049.005	IPUTU	101.24.0011122	0003	12/03/2024	346608/2024
LUIZ RAFAEL ANDRIETTA	011.033.115.131	IPUTU	101.24.0096361	0003	12/03/2024	352403/2024
LUIZ RAFAEL ANDRIETTA	154.257	TFFP/FX	406.24.0513599	0001	27/03/2024	381361/2024
LUIZ RAIMUNDO SILVA DE ARAUJO	DIC5495	M.TRANS	709.24.2581680	0001	11/03/2024	419714/2024
LUIZ RENATO DE SOUZA RIBEIRO	032.075.022.017	IPUTU	101.24.0203889	0003	17/03/2024	361380/2024
LUIZ RENATO MARTINS FONTES	FTS6736	M.TRANS	709.24.2573340	0001	06/03/2024	418306/2024
LUIZ RIBEIRO	027.128.024.000	IPUTU	101.24.0180441	0003	12/03/2024	359106/2024
LUIZ RIBEIRO	626.416.002.000	IPUTUTCE	103.24.0263290	0003	17/03/2024	371206/2024
LUIZ RIBEIRO		ISS CC	705.23.2805350	0009	07/03/2024	412560/2024

LUIZ RIBEIRO BARKO - ILUMINACAO TECNICA LTDA	261.451	TFFP/FX	406.24.0543979	0001	27/03/2024	397472/2024
LUIZ RICARDO ARROIO	004.058.004.000	IPTU	101.24.0045728	0003	15/03/2024	349387/2024
LUIZ RICARDO DA SILVA PINHAL	027.157.069.000	IPTU	101.24.0181267	0003	12/03/2024	359188/2024
LUIZ RICARDO DE OLIVEIRA EMPREITEIRA - ME	224.890	TFFP/FX	406.24.0531804	0001	27/03/2024	391529/2024
LUIZ RICARDO PIMENTA GARDIM	EJN3800	M.TRANS	709.24.2600535	0001	20/03/2024	428739/2024
LUIZ RIGOLI	623.701.005.000	IPTUTCE	103.24.0262520	0003	17/03/2024	370876/2024
LUIZ ROBERTO AMANCIO	534.302.060.000	IPTU	101.24.0257603	0003	16/03/2024	368656/2024
LUIZ ROBERTO BALTIERI	014.029.008.092	IPTU	101.24.0114410	0003	12/03/2024	353478/2024
LUIZ ROBERTO BARBAM	CDF7946	M.TRANS	709.24.2572338	0001	06/03/2024	417780/2024
LUIZ ROBERTO BEZERRA DE AMOR	199.417	TFSANIT	407.24.0259434	0002	27/03/2024	409316/2024
LUIZ ROBERTO BEZERRA DE AMOR	199.417	TFFP/FX	406.24.0524502	0001	27/03/2024	387600/2024
LUIZ ROBERTO DE CARVALHO	532.063.098.000	IPTU	101.24.0242015	0003	12/03/2024	366142/2024
LUIZ ROBERTO DOBRIEV	164.150	TFFP/FX	406.24.0515447	0001	27/03/2024	382406/2024
LUIZ ROBERTO MENCARELLI	179.590	TFFP/FX	406.24.0518960	0001	27/03/2024	384365/2024
LUIZ ROBERTO PALUAN	013.053.007.019	IPTU	101.24.0112069	0003	12/03/2024	353304/2024
LUIZ ROBERTO RODRIGUES DA SILVA	DSE6659	M.TRANS	709.24.2597693	0001	20/03/2024	427344/2024
LUIZ ROBERTO ROMERO	ENS0414	M.TRANS	709.24.2590214	0001	15/03/2024	423666/2024
LUIZ ROBERTO ROMERO	ENS0414	M.TRANS	709.24.2582783	0001	11/03/2024	420275/2024
LUIZ ROBERTO ROMERO	ENS0414	M.TRANS	709.24.2605080	0001	22/03/2024	430662/2024
LUIZ ROBERTO SANTOS DA SILVA FILHO	015.029.001.063	IPTU	101.24.0116108	0003	12/03/2024	353590/2024
LUIZ RODRIGUES	533.230.009.000	IPTU	101.24.0251837	0003	16/03/2024	367746/2024
LUIZ RODRIGUES DE ARAUJO	EUD9836	M.TRANS	709.24.2589330	0001	15/03/2024	423223/2024
LUIZ RODRIGUES DOS SANTOS		P.PUBL	707.24.0276091	0003	29/03/2024	413760/2024
LUIZ ROGERIO DODIJO	155.739	TFFP/FX	406.24.0513850	0001	27/03/2024	381515/2024
LUIZ ROQUE NETO	229.519	TFFP/FX	406.24.0532997	0001	27/03/2024	392156/2024
LUIZ ROSEMBAUM	524.044.016.000	IPTU	101.24.0235568	0003	15/03/2024	365418/2024
LUIZ ROSEMBAUM	524.044.017.000	IPTU	101.24.0235569	0003	15/03/2024	365419/2024
LUIZ ROSEMBAUM	524.044.019.000	IPTU	101.24.0235571	0003	15/03/2024	365421/2024
LUIZ ROSEMBAUM	524.044.005.910	IPTU	101.24.0235560	0003	15/03/2024	365413/2024
LUIZ SABOTTO BEZERRA	002.076.016.045	IPTU	101.24.0024542	0003	12/03/2024	347476/2024
LUIZ SALVANINI	012.022.013.011	IPTU	101.24.0102652	0003	15/03/2024	352750/2024
LUIZ SANTARELLI - ESPOLIO	015.058.024.000	IPTU	101.24.0118454	0003	12/03/2024	353784/2024
LUIZ SANTILLI FILHO	021.007.087.285	IPTU	101.24.0148292	0003	16/03/2024	356401/2024
LUIZ SCARPELLI - ESPOLIO	534.621.019.000	CIP	105.24.0275151	0003	29/03/2024	373115/2024
LUIZ SCARPELLI - ESPOLIO	534.621.019.000	IPTU	101.24.0258517	0003	16/03/2024	368901/2024
LUIZ SEBASTIAO BEZERRA MARTINS	018.059.012.000	IPTU	101.23.3116524	0005	21/03/2024	345905/2024
LUIZ SEBASTIAO BEZERRA MARTINS	018.059.012.000	IPTU	101.24.0133972	0003	17/03/2024	355051/2024
LUIZ SEBASTIAO BEZERRA MARTINS	018.059.012.000	IPTU	101.23.3116525	0005	21/03/2024	345906/2024
LUIZ SIBALDO NETO	FVJ9276	M.TRANS	709.24.2601537	0001	20/03/2024	429261/2024
LUIZ SIDNEY AGUILERA ME	FWZ4747	M.TRANS	709.24.2596637	0001	20/03/2024	426813/2024
LUIZ SILVA MOURAO NETO		PP/FUNE	702.23.4010622	0008	09/03/2024	411174/2024
LUIZ SILVERIO SILVA	001.066.014.005	IPTU	101.24.0010890	0003	12/03/2024	346597/2024
LUIZ SIMOES JUNIOR - ME	189.021	TFFP/FX	406.24.0521502	0001	27/03/2024	385841/2024
LUIZ SOARES	015.069.040.000	IPTU	101.24.0118896	0003	12/03/2024	353831/2024
LUIZ SOARES DE SOUZA JUNIOR	004.044.072.094	IPTU	101.24.0042802	0003	15/03/2024	349196/2024
LUIZ SOUSA DA SILVA AVICULTURA ME	203.746	TFFP/FX	406.24.0525647	0001	27/03/2024	388185/2024
LUIZ SOUZA COSTA	026.096.016.000	IPTU	101.24.0175418	0003	12/03/2024	358688/2024
LUIZ SOUZA DE SOUZA JR.ASSESSORIA DE IMPRENSA	292.547	TFFP/FX	406.24.0556304	0001	27/03/2024	402790/2024
LUIZ TAMIO UEMATSU	002.006.044.000	IPTU	101.24.0016448	0003	12/03/2024	346905/2024
LUIZ TAVARES	017.041.010.000	IPTU	101.24.0129715	0003	12/03/2024	354679/2024
LUIZ TAVARES ALVES PEREIRA	534.600.021.000	IPTU	101.24.0258280	0003	16/03/2024	368838/2024
LUIZ TIAO GIORGI	220.897	TFFP/FX	406.24.0530527	0001	27/03/2024	390829/2024
LUIZ TIOLOSANA	530.117.003.000	IPTU	101.24.0238294	0003	12/03/2024	365776/2024
LUIZ TREVISAN	011.033.116.289	IPTU	101.24.0097039	0003	12/03/2024	352451/2024
LUIZ UVALDO GONCALVES ESPOLIO	626.407.016.000	IPTUTCE	103.24.0263210	0003	17/03/2024	371157/2024
LUIZ VIANA DE MORAIS	137.575	TFFP/FX	406.24.0510878	0001	27/03/2024	379855/2024
LUIZ VICENTE GALAFASSI	521.400.033.177	IPTU	101.24.0229039	0003	12/03/2024	364592/2024
LUIZ VICENTE GALAFASSI	521.400.033.177	CIP	105.24.0272944	0003	29/03/2024	372115/2024
LUIZ VIEIRA DA SILVA	159.657	TFFP/FX	406.24.0514600	0001	27/03/2024	381929/2024
LUIZ VIEIRA DA SILVA - ESPOLIO	020.078.026.000	IPTU	101.24.0145007	0003	15/03/2024	356005/2024
LUIZ VIEIRA DE LIMA - ESPOLIO	001.055.040.002	IPTU	101.24.0009813	0003	12/03/2024	346518/2024
LUIZ VIEIRA DUARTE	BJE3626	M.TRANS	709.24.2582146	0001	11/03/2024	419949/2024
LUIZ ZAFIRO	623.101.115.000	IPTUTCE	103.24.0262047	0003	17/03/2024	370601/2024
LUIZA ALVES ZABEU	009.018.022.000	IPTU	101.24.0083969	0003	15/03/2024	351780/2024
LUIZA ANA DA SILVA COSTA	QXL0138	M.TRANS	709.24.2580692	0001	11/03/2024	419179/2024
LUIZA AURICCHIO DIAS GALLINA	ISQ7A48	M.TRANS	709.24.2595913	0001	15/03/2024	426689/2024
LUIZA CAROLINA TOMASUOLO SOUZA	FZU5E84	M.TRANS	709.24.2571851	0001	06/03/2024	417519/2024
LUIZA CRISTINA CARDOSO DIAS	014.027.013.005	IPTU	101.24.0113640	0003	12/03/2024	353427/2024
LUIZA CRISTINA CORDEIRO	149.958	TFFP/FX	406.24.0512833	0001	27/03/2024	380947/2024
LUIZA DA CRUZ	511.001.048.014	IPTU	101.24.0218512	0003	15/03/2024	363098/2024
LUIZA DINA DA SILVA JUREVICIUS	120.794	TFFP/FX	406.24.0508475	0001	27/03/2024	378652/2024
LUIZA ELEUTERIO	001.026.001.006	IPTU	101.24.0005443	0003	12/03/2024	346286/2024
LUIZA EVA DA CONCEICAO	532.085.037.000	IPTU	101.24.0243219	0003	12/03/2024	366266/2024
LUIZA EVA DA CONCEICAO	534.148.008.000	IPTU	101.24.0257151	0003	16/03/2024	368565/2024
LUIZA FONSECA LASSALA FREIRE	032.066.038.000	IPTU	101.24.0202956	0003	17/03/2024	361168/2024
LUIZA FONSECA LASSALA FREIRE	032.066.037.000	IPTU	101.24.0202661	0003	17/03/2024	361137/2024
LUIZA GONCALVES MARTINS	124.860	TFFP/FX	406.24.0509048	0001	27/03/2024	378922/2024
LUIZA HELENA DE SOUZA FONSECA	DOC1288	M.TRANS	709.24.2599099	0001	20/03/2024	428046/2024
LUIZA IZIPATO DE OLIVEIRA	FYX4J29	M.TRANS	709.24.2581317	0001	11/03/2024	419527/2024
LUIZA JEANE ALVES COSTA BARBOSA	256.543	TFFP/FX	406.24.0542174	0001	27/03/2024	396629/2024
LUIZA L DA SILVA TRANSPORTES - ME	205.193	TFFP/FX	406.24.0526054	0001	27/03/2024	388394/2024
LUIZA MARIA DE SANTANA	218.355	TFFP/FX	406.24.0529729	0001	27/03/2024	390385/2024
LUIZA MARIA DE SOUZA SILVA	410.046.002.000	IPTU	101.24.0213580	0003	12/03/2024	362491/2024
LUIZA OROSINE	CRQ9229	M.TRANS	709.24.2573166	0001	06/03/2024	418200/2024
LUIZA PACHECO DOS SANTOS	030.161.012.000	IPTU	101.24.0193908	0003	16/03/2024	360260/2024
LUIZA PEREIRA DE OLIVEIRA	021.033.019.000	IPTU	101.24.0150148	0003	16/03/2024	356542/2024
LUIZA REGINA CATALDI MIRA - ESPOLIO	009.045.005.000	IPTU	101.24.0084570	0003	15/03/2024	351825/2024
LUIZA REGINA LOPES	524.422.004.000	IPTU	101.24.0237045	0003	15/03/2024	365618/2024
LUIZA RODRIGUES DE OLIVEIRA	032.073.064.042	IPTU	101.24.0203706	0003	17/03/2024	361342/2024
LUIZA RODRIGUES VIEIRA	511.001.048.340	IPTU	101.24.0218838	0003	15/03/2024	363208/2024
LUIZA SILVA MAGALHAES DOS SANTOS	307.777	TFFP/FX	406.24.0562719	0001	27/03/2024	405414/2024
LUIZA TAEKO TAKATA	016.070.015.000	IPTU	101.24.0126772	0003	12/03/2024	354475/2024
LUIZA VIEZZER FINCO	622.500.002.000	IPTUTCE	103.24.0261621	0003	17/03/2024	370394/2024
LUIZA VOICIEKOSKI	410.036.020.000	IPTU	101.23.3220063	0003	09/03/2024	345981/2024
LUIZETTE UNGARELLI RIZO	033.124.005.089	IPTU	101.24.0210829	0003	16/03/2024	362096/2024
LUIZIA ALVES RODRIGUES	FLDH447	M.TRANS	709.24.2598324	0001	20/03/2024	427671/2024
LUIZMILENE ADMINISTRACAO DE IMOVEIS LTDA - EPP	180.995	TFFP/FX	406.24.0519290	0001	27/03/2024	384562/2024
LUIZMILENE CONSULT.E CORRETAGEM DE SEGUROS LTDA	182.595	TFFP/FX	406.24.0519700	0001	27/03/2024	384792/2024
LUIZOMAR DE MOURA - EPP	233.855	TFFP/FX	406.24.0534307	0001	27/03/2024	392821/2024
LUJEL CLIMATIZACAO E ASSISTENCIA TECNICA LTDA ME	222.562	ISS	292.24.4323347	0001	15/01/2024	374260/2024
LUJEL CLIMATIZACAO E ASSISTENCIA TECNICA LTDA ME	222.562	TFFP/FX	406.24.0531037	0001	27/03/2024	391122/2024
LUK AGENCIA DE VIAGENS LTDA	307.319	TFFP/FX	406.24.0562549	0001	27/03/2024	405348/2024
LUKA MARKETING DIRETO EIRELI-ME	248.126	TFFP/FX	406.24.0539099	0001	27/03/2024	395228/2024
LUKAS PIMENTEL MESSA	233.560	TFFP/FX	406.24.0534200	0001	27/03/2024	392759/2024



LUK-GRAF ARTES GRAFICAS LTDA - ME	120.860	TFFP/FX	406.24.0508485	0001	27/03/2024	378655/2024
LUKY LUKY MOVEIS INFANTIS E ARTESANAIS LTDA	278.066	TFFP/FX	406.24.0550118	0001	27/03/2024	400206/2024
LULHO COMPANYY SMS COMUNICACOES EIRELI	271.112	TFFP/FX	406.24.0547536	0001	27/03/2024	399047/2024
LUMA NATHACH BUAVA SA - ME	181.581	TFFP/FX	406.24.0519444	0001	27/03/2024	384649/2024
LUMAGI REPORTAGENS FOTOGRAFICAS LTDA ME	EDK1217	M.TRANS	709.24.2573868	0001	06/03/2024	418575/2024
LUMAR SERVICOS DE DIGITACAO LTDA	146.144	TFFP/FX	406.24.0512189	0001	27/03/2024	380591/2024
LUMARO COM.E MANUT.DE EQUIP. INDUSTRIAIS LTDA	266.841	TFFP/FX	406.24.0545954	0001	27/03/2024	398309/2024
LUMATEC TRANSPORTES LTDA ME	ELW9927	M.TRANS	709.24.2563623	0001	06/03/2024	414076/2024
LUME FACILITIES TERC.DE SERV.PRED.E ADMIN.EIRELI	251.294	TFFP/FX	406.24.0540235	0001	27/03/2024	395765/2024
LUMBEL COMERCIO DE COSMETICOS EIRELI	168.019	TFFP/FX	406.24.0516226	0001	27/03/2024	382854/2024
LUMENA TERCEIRIZACAO LTDA - ME	208.870	TFFP/FX	406.24.0527016	0001	27/03/2024	388872/2024
LUMI ONIL - COM. E SERVICOS DE MOVEIS LTDA - ME	160.912	TFFP/FX	406.24.0514822	0001	27/03/2024	382052/2024
LUMICENTER MATERIAIS ELETRICOS LTDA - ME	168.766	TFFP/FX	406.24.0516373	0001	27/03/2024	382927/2024
LUMIERE COMERCIO DE MOVEIS EIRELI	298.149	TFFP/FX	406.24.0558765	0001	27/03/2024	403834/2024
LUMIERI COMERCIO DE MOVEIS EIRELI	288.153	TFFP/FX	406.24.0554337	0001	27/03/2024	402004/2024
LUMINOSITA DESIGN DE JOIAS LTDA - EPP	201.989	TFFP/FX	406.24.0525206	0001	27/03/2024	387963/2024
LUMUS PRODUCOES E COMUNICACAO LTDA	261.813	TFFP/FX	406.24.0544128	0001	27/03/2024	397550/2024
LUNA & MAR CONSULTORIA DE MODA LTDA	279.704	TFFP/FX	406.24.0550720	0001	27/03/2024	400472/2024
LUNA EMPREENDIMENTOS TURISTICOS LTDA	082.755	TFFP/FX	406.24.0503987	0001	27/03/2024	376509/2024
LUNA PECAS E PRODUTOS PARA PISCINA LTDA	228.710	TFFP/FX	406.24.0532734	0001	27/03/2024	392016/2024
LUNA ZAFRA PROJETOS LTDA ME	225.143	TFFP/FX	406.24.0531884	0001	27/03/2024	391571/2024
LUNABU OTICA LTDA	337.472	TFFP/FX	406.23.3193753	0004	18/03/2024	375361/2024
LUNABU OTICA LTDA	337.472	TFFP/FX	406.24.0572030	0001	27/03/2024	408431/2024
LUNAR HOUSE SISTEMAS E CONSULTORIA LTDA	329.225	TFFP/FX	406.24.0569681	0001	27/03/2024	407763/2024
LUNARDELLI COM.DE ACESSOR.DE TAPECARIA LTDA - ME	176.927	TFFP/FX	406.24.0518304	0001	27/03/2024	383974/2024
LUNARI DECOR LTDA	328.325	TFFP/FX	406.24.0569437	0001	27/03/2024	407685/2024
LUNARO REPRESENTACOES EIRELLI - ME	250.182	TFFP/FX	406.24.0539847	0001	27/03/2024	395576/2024
LUNA'S PAES E DOCES LTDA	320.174	TFFP/FX	406.24.0567344	0001	27/03/2024	407060/2024
LUND.ON PRODUTOS DIGITAIS LTDA	315.285	TFFP/FX	406.24.0565994	0001	27/03/2024	406592/2024
LUNDER JOSE RODRIGUES SILVA V NASCIMENTO	FW11345	M.TRANS	709.24.2592594	0001	15/03/2024	424864/2024
LUNDER JOSE RODRIGUES SILVA VENTURA NASCIMENTO	174.297	TFFP/FX	406.24.0517662	0001	27/03/2024	383623/2024
LUNETTES COMERCIAL OTICA LTDA	335.108	TFFP/FX	406.24.0571253	0001	27/03/2024	408199/2024
LUNETTES OPTICAL LTDA	295.268	TFFP/FX	406.24.0557490	0001	27/03/2024	403294/2024
LUNETTES OPTICAL LTDA	295.269	TFFP/FX	406.24.0557491	0001	27/03/2024	403295/2024
LUNGERRY CONFECOOES EIRELI - EPP	195.223	TFFP/FX	406.24.0523306	0001	27/03/2024	386889/2024
LUP & MIT CONSULT.E DESENV.DE SISTEM.WEB LTDA-ME	188.025	TFFP/FX	406.24.0521222	0001	27/03/2024	385674/2024
LUPAGI SERVICOS ADMINISTRATIVOS EIRELI	EU080556	M.TRANS	709.24.2592461	0001	15/03/2024	424801/2024
LUPERCIO COLOSIO FILHO	098.640	TFFP/FX	406.24.0505687	0001	27/03/2024	377328/2024
LURDES BERNADELLO SABINO	003.111.001.074	IPTU	101.24.0036866	0003	17/03/2024	348685/2024
LURDES DANELUZ	GCJ9D68	M.TRANS	709.24.2589372	0001	15/03/2024	423247/2024
LURDES FIRMINO CRISPIM	CY57740	M.TRANS	709.24.2566011	0001	06/03/2024	415004/2024
LURDES MAROTTI KUZMIN	002.006.047.000	IPTU	101.24.0016451	0003	12/03/2024	346907/2024
LURDIVANIA LOPES SANTIAGO	033.124.067.027	IPTU	101.24.0211970	0003	16/03/2024	362229/2024
LURY CALMON GODOY	GKG2943	M.TRANS	709.24.2608279	0001	22/03/2024	432423/2024
LURYAN DA SILVA NASCIMENTO	FY19918	M.TRANS	709.24.2583909	0001	11/03/2024	420888/2024
LURYAN DA SILVA NASCIMENTO	FY19918	M.TRANS	709.24.2572405	0001	06/03/2024	417815/2024
LUSCIMAR RODRIGUES FERNANDES	139.897	TFFP/FX	406.24.0511219	0001	27/03/2024	380053/2024
LUSIA AUGUSTA DA SILVA	170.167	TFFP/FX	406.24.0516685	0001	27/03/2024	383097/2024
LUSINETE ANTUNES DE CARVALHO	DBQ7B37	M.TRANS	709.24.2601684	0001	20/03/2024	429340/2024
LUSINETE ARAUJO DOS SANTOS	532.100.095.075	IPTU	101.24.0243928	0003	12/03/2024	366432/2024
LUSINETE MARCELINA DE SOUSA	020.001.027.000	IPTU	101.24.0140494	0003	15/03/2024	355586/2024
LUSMARIO FERNANDES DO COUTO - ME	228.843	TFFP/FX	406.24.0532774	0001	27/03/2024	392041/2024
LUSO-BRASILEIRA PARTICIPACOES E EMPR. LTDA	013.053.007.004	IPTU	101.24.0112054	0003	12/03/2024	353303/2024
LUSPACE CORPORATE NEGOCIOS DIGITAIS - EIRELI	272.416	TFFP/FX	406.24.0548025	0001	27/03/2024	399269/2024
LUSTRACAO AGUIAR MOVEIS LTDA EPP	165.092	TFFP/FX	406.24.0515635	0001	27/03/2024	382518/2024
LUSTRES YAMAMURA LTDA	GF8K866	M.TRANS	709.24.2607229	0001	22/03/2024	431852/2024
LUTERO LUIZ DE CARVALHO	009.084.071.000	IPTU	101.24.0086004	0003	20/03/2024	351923/2024
LUTERO MARTINS	001.021.044.152	IPTU	101.24.0003523	0003	12/03/2024	346205/2024
LUTERO MARTINS	001.032.082.007	IPTU	101.24.0006186	0003	12/03/2024	346322/2024
LUTHER VICTOR SANTOS PADIAL	193.425	TFFP/FX	406.24.0522743	0001	27/03/2024	386552/2024
LUTIGARDES RAFAEL	018.099.067.000	IPTU	101.24.0136158	0003	17/03/2024	355237/2024
LUTRANS TRANSPORTES LTDA ME	131.820	TFFP/FX	406.24.0510064	0001	27/03/2024	379430/2024
LUTZ INFORMATICA LTDA - ME	138.369	TFFP/FX	406.24.0510999	0001	27/03/2024	379915/2024
LUVI COMERCIO DE ELETRONICOS E SERVICOS LTDA	290.087	TFFP/FX	406.24.0559137	0001	27/03/2024	403987/2024
LUVI NEGOCIOS DIGITAIS LTDA	287.767	TFFP/FX	406.24.0554154	0001	27/03/2024	401941/2024
LUVI QUIMICA LTDA - ME	222.455	TFFP/FX	406.24.0531008	0001	27/03/2024	391101/2024
LUVIER CORRETORA DE SEGUROS DE VIDA LTDA	112.644	TFFP/FX	406.24.0507425	0001	27/03/2024	378162/2024
LUX LUMEN ILUMINACAO LTDA	299.199	TFFP/FX	406.24.0559178	0001	27/03/2024	404001/2024
LUX TELHAS POLIMEROS LTDA ME	BA06735	M.TRANS	709.24.2588206	0001	15/03/2024	422823/2024
LUXE HAIR - DISTRIBUIDORA DE COSMETICOS LTDA EPP	232.518	TFFP/FX	406.24.0533844	0001	27/03/2024	392588/2024
LUZ CARLOS COELHO	DBT1J38	M.TRANS	709.24.2600214	0001	20/03/2024	428543/2024
LUZ NO CAMINHO PRODUCOES EIRELI ME	235.718	TFFP/FX	406.24.0534915	0001	27/03/2024	393156/2024
LUZ SERVICE LTDA	260.006	TFFP/FX	406.24.0543440	0001	27/03/2024	397241/2024
LUZ WELLINGTON EMPREENDIMENTOS SOCIAIS S/C	624.002.002.000	IPTUTCE	103.24.0262994	0003	17/03/2024	371080/2024
LUZANA DIAS DOS SANTOS	510.313.001.020	IPTU	101.24.0217782	0003	12/03/2024	363012/2024
LUZANIRA FERREIRA DE MELO DE ARAUJO	OWD6G93	M.TRANS	709.24.2563440	0001	06/03/2024	414011/2024
LUZENI RAMALHO	EBN4526	M.TRANS	709.24.2586064	0001	15/03/2024	421849/2024
LUZENITA DE OLIVEIRA CRUZ COSTA	030.158.016.000	CIP	105.24.0271818	0003	29/03/2024	371695/2024
LUZETE SOUZA DA SILVA CRUZ	511.001.075.018	IPTU	101.24.0219167	0003	15/03/2024	363284/2024
LUZIA ALVES DA COSTA DA CAMARA	223.063	TFFP/FX	406.24.0531201	0001	27/03/2024	391221/2024
LUZIA ALVES DOS SANTOS	521.416.022.000	IPTU	101.24.0230099	0003	12/03/2024	364682/2024
LUZIA ALVES NOVAIS	248.986	TFFP/FX	406.24.0539396	0001	27/03/2024	395357/2024
LUZIA ALVES NOVAIS	201.183	TFFP/FX	406.24.0524985	0001	27/03/2024	387845/2024
LUZIA APARECIDA MACEDO	FO18F18	M.TRANS	709.24.2608806	0001	22/03/2024	432717/2024
LUZIA ARAUJO DOS SANTOS	FAL1F23	M.TRANS	709.24.2594984	0001	15/03/2024	426129/2024
LUZIA B. DA SILVA ME	182.516	TFFP/FX	406.24.0519692	0001	27/03/2024	384787/2024
LUZIA BARBOZA DA SILVA	005.018.012.000	IPTU	101.24.0051592	0003	12/03/2024	349794/2024
LUZIA BARBOZA - ESPOLIO	410.044.020.000	IPTU	101.24.0213555	0003	12/03/2024	362484/2024
LUZIA BATISTA LOPES	532.003.024.000	IPTU	101.24.0239754	0003	12/03/2024	365919/2024
LUZIA BERNINI	001.018.105.147	IPTU	101.24.0002227	0003	12/03/2024	346134/2024
LUZIA BERNINI	001.018.105.040	IPTU	101.24.0002120	0003	12/03/2024	346128/2024
LUZIA COSME DE MEDEIROS	PEP7460	M.TRANS	709.24.2581968	0001	11/03/2024	419851/2024
LUZIA CURTO	033.057.043.000	CIP	105.24.0271990	0003	29/03/2024	371754/2024
LUZIA DE CARVALHO BASTOS FERRETI	EBX7A20	M.TRANS	709.24.2591830	0001	15/03/2024	424500/2024
LUZIA DE FATIMA CARVALHO	295.271	TFFP/FX	406.24.0557493	0001	27/03/2024	403297/2024
LUZIA DE FATIMA CORNELIO	216.258	TFFP/FX	406.24.0529093	0001	27/03/2024	390014/2024
LUZIA DE FATIMA VELOSO RIBEIRO 080019308	MIX6114	M.TRANS	709.24.2585646	0001	15/03/2024	421682/2024
LUZIA DE JESUS SANTOS	246.202	TFFP/FX	406.24.0538433	0001	27/03/2024	394920/2024
LUZIA DE SOUSA BERNARDES	NGO6561	M.TRANS	709.24.2593143	0001	15/03/2024	425164/2024
LUZIA DE SOUZA	021.068.012.000	IPTU	101.24.0152207	0003	16/03/2024	356712/2024
LUZIA DELFIM DE OLIVEIRA	010.035.023.008	IPTU	101.24.0090909	0003	15/03/2024	352118/2024
LUZIA DELFIM DE OLIVEIRA	010.035.023.007	IPTU	101.24.0090908	0003	15/03/2024	352117/2024
LUZIA DI NUNNO GONCALVES	015.068.039.000	IPTU	101.24.0118855	0003	23/03/2024	353825/2024
LUZIA DIONISIA NEVES	EG06019	M.TRANS	709.24.2607316	0001	22/03/2024	431901/2024

LUZIA DO CARMO MIGUEL		ISS CC	705.23.2807575	0009	07/03/2024	413319/2024
LUZIA ELZA RODRIGUES DOS SANTOS	001.062.065.042	IPTU	101.24.0010082	0003	12/03/2024	346536/2024
LUZIA ELZA RODRIGUES DOS SANTOS	001.062.065.042	IPTU	101.23.0010080	0012	12/12/2023	344959/2024
LUZIA ELZA RODRIGUES DOS SANTOS	001.062.065.042	IPTU	101.23.0010080	0011	12/11/2023	344958/2024
LUZIA FALCAO PEREIRA GOMES	EXX1C53	M.TRANS	709.24.2569286	0001	06/03/2024	416373/2024
LUZIA FALCAO PEREIRA GOMES	EXX1C53	M.TRANS	709.24.2591291	0001	15/03/2024	424234/2024
LUZIA FATIMA DE SANTANA	228.529	TFFP/FX	406.24.0532674	0001	27/03/2024	391983/2024
LUZIA FAVRETTO	030.009.040.000	IPTU	101.24.0187809	0003	16/03/2024	359668/2024
LUZIA FRAQUILINO SERAFIM ALVES	098.166	TFFP/FX	406.24.0505635	0001	27/03/2024	377301/2024
LUZIA JOAQUINA DOS REIS	532.001.139.000	IPTU	101.24.0239596	0003	12/03/2024	365910/2024
LUZIA JULIO DOS SANTOS	DMJ3554	M.TRANS	709.24.2590752	0001	15/03/2024	423949/2024
LUZIA LEME DE OLIVEIRA SANTOS	FIH2H18	M.TRANS	709.24.2595875	0001	15/03/2024	426669/2024
LUZIA LEME DE OLIVEIRA SANTOS	FIH2H18	M.TRANS	709.24.2574290	0001	06/03/2024	418821/2024
LUZIA LONGO GRANATO TRANSPORTES ME	173.782	TFFP/FX	406.24.0517508	0001	27/03/2024	383535/2024
LUZIA MARIA DA CONCEICAO SILVA	QRW9157	M.TRANS	709.24.2571266	0001	06/03/2024	417205/2024
LUZIA MARIA DA CONCEICAO SOUSA	EZP3077	M.TRANS	709.24.2601676	0001	20/03/2024	429336/2024
LUZIA MARTIMIANO DOS SANTOS REFEICOES	230.330	TFFP/FX	406.24.0533151	0001	27/03/2024	392229/2024
LUZIA NONATO DE OLIVEIRA	532.210.009.000	IPTU	101.24.0246367	0003	12/03/2024	366857/2024
LUZIA PARRA LOPES	016.042.053.000	IPTU	101.24.0125877	0003	12/03/2024	354421/2024
LUZIA PEREIRA DA SILVA	EY08110	M.TRANS	709.24.2600908	0001	20/03/2024	428929/2024
LUZIA PEREIRA DA SILVA S.B. CAMPO-ME	085.741	TFFP/FX	406.24.0504261	0001	27/03/2024	376635/2024
LUZIA PEREIRA DOS SANTOS	133.682	TFFP/FX	406.24.0510322	0001	27/03/2024	379565/2024
LUZIA PEREIRA NASCIMENTO	235.867	TFFP/FX	406.24.0534979	0001	27/03/2024	393188/2024
LUZIA RODRIGUES CORDEIRO - ESPOLIO	512.100.063.021	IPTU	101.24.0224901	0003	12/03/2024	364038/2024
LUZIA RODRIGUES DOS SANTOS DOMINGOS		ISS CC	705.23.2804575	0009	07/03/2024	412304/2024
LUZIA RODRIGUES LIMA	510.295.002.150	IPTU	101.24.0217552	0003	12/03/2024	362986/2024
LUZIA SANTANA DA SILVA	DRQ8170	M.TRANS	709.24.2592283	0001	15/03/2024	424709/2024
LUZIA SILVA	GFZ5D95	M.TRANS	709.24.2586910	0001	15/03/2024	422274/2024
LUZIA SIMONE GOMES MOURA NEVES	FHA0999	M.TRANS	709.24.2585602	0001	15/03/2024	421655/2024
LUZIA TEREZA DE ANDRADE	EFS2615	M.TRANS	709.24.2590223	0001	15/03/2024	423675/2024
LUZIA TEREZA DE ANDRADE	EFS2615	M.TRANS	709.24.2583975	0001	11/03/2024	420926/2024
LUZIA TEREZA DE ANDRADE	EFS2615	M.TRANS	709.24.2601253	0001	20/03/2024	429112/2024
LUZIA TEREZA DE ANDRADE	EFS2615	M.TRANS	709.24.2568765	0001	06/03/2024	416218/2024
LUZIA YOSHIKO HEBARA	005.062.010.000	IPTU	101.24.0054819	0003	12/03/2024	350118/2024
LUZIANA EX TRANSPORTES RODOVIARIO LTDA M	OOY2G54	M.TRANS	709.24.2563551	0001	06/03/2024	414044/2024
LUZIENE NASCIMENTO DE OLIVEIRA	530.126.065.000	CIP	105.24.0273577	0003	29/03/2024	372310/2024
LUZIENE NASCIMENTO DE OLIVEIRA	530.126.065.000	IPTU	101.24.0238722	0003	12/03/2024	365828/2024
LUZIMAR NOVAIS RIOS	234.716	TFFP/FX	406.24.0534584	0001	27/03/2024	392976/2024
LUZINALDO FIDELES DO VALE	199.024	TFFP/FX	406.24.0524399	0001	27/03/2024	387546/2024
LUZINALDO SILVA DE OLIVEIRA	248.551	TFFP/FX	406.24.0539254	0001	27/03/2024	395286/2024
LUZINETE COELHO PAULINO	130.688	TFFP/FX	406.24.0509917	0001	27/03/2024	379345/2024
LUZINETE CORREIA DA SILVA	017.024.038.189	IPTU	101.24.0128536	0003	12/03/2024	354606/2024
LUZINETE DA SILVA	003.045.021.252	IPTU	101.24.0029651	0003	17/03/2024	347833/2024
LUZINETE DA SILVA	ERK4616	M.TRANS	709.24.2594305	0001	15/03/2024	425779/2024
LUZINETE DE ARAUJO RIBEIRO LOPES	532.060.004.000	IPTU	101.24.0241792	0003	12/03/2024	366114/2024
LUZINETE DE ARAUJO RIBEIRO LOPES		ISS CC	705.23.2806159	0009	07/03/2024	412823/2024
LUZINETE ELOI MINA	511.038.011.000	IPTU	101.24.0219837	0003	15/03/2024	363414/2024
LUZINETE FRANCISCA GUSMAO	534.028.015.000	IPTU	101.24.0254442	0003	16/03/2024	368133/2024
LUZINETE GONCALVES CARVALHO	532.533.001.197	IPTU	101.24.0248500	0003	12/03/2024	367229/2024
LUZINETE JULIA SANTOS DA SILVA	154.759	TFFP/FX	406.24.0513685	0001	27/03/2024	381410/2024
LUZINETE LOURENCO GUILHERME	HNG0A23	M.TRANS	709.24.2586432	0001	15/03/2024	422036/2024
LUZINETE MARIA DA CONCEICAO PEREIRA	512.100.062.095	IPTU	101.24.0224855	0003	12/03/2024	364025/2024
LUZINETE MARIA DA SILVA	032.073.062.138	IPTU	101.24.0203442	0003	17/03/2024	361272/2024
LUZINETE MARTINS DOS SANTOS	CHV9741	M.TRANS	709.24.2593346	0001	15/03/2024	425280/2024
LUZINETE PEREIRA DOS SANTOS		ISS CC	705.23.2804649	0009	07/03/2024	412334/2024
LUZINETE PEREIRA DOS SANTOS	522.005.024.000	IPTU	101.24.0231667	0003	12/03/2024	364908/2024
LUZITRANS LOGISTICA E DISTRIBUICAO LTDA	316.446	TFFP/FX	406.24.0566413	0001	27/03/2024	406744/2024
LUZZIM ADMINISTRADORA E CORRET. DE SEG. LTDA ME	063.180	ISS	292.24.4323193	0001	15/01/2024	374114/2024
LUZZIM ADMINISTRADORA E CORRET. DE SEG. LTDA ME	063.180	TFFP/FX	406.24.0502693	0001	27/03/2024	376109/2024
LV COMERCIO DE PRODUTOS DE BELEZA EIRELI	297.641	TFFP/FX	406.24.0558555	0001	27/03/2024	403747/2024
LV FREITAS NEGOCIOS ON LINE EPP	274.887	TFFP/FX	406.24.0548958	0001	27/03/2024	399698/2024
LV SISTEMA DE COMBATE A INCENDIO LTDA	304.274	TFFP/FX	406.24.0561346	0001	27/03/2024	404875/2024
LVK CONSULTORIA COMERCIAL LTDA	336.075	TFFP/FX	406.24.0571573	0001	27/03/2024	408293/2024
LVK CONSULTORIA COMERCIAL LTDA	336.075	ISS	292.24.4323608	0001	15/01/2024	374481/2024
LVM PSICOLOGIA LTDA	313.693	TFFP/FX	406.24.0565297	0001	27/03/2024	406348/2024
LVN COMERCIO DE ROUPAS E ACESSORIOS LTDA	295.757	TFFP/FX	406.24.0557738	0001	27/03/2024	403410/2024
LVTEC CONSTRUCAO LTDA	270.626	TFFP/FX	406.24.0547369	0001	27/03/2024	398965/2024
LVTEC CONSTRUCAO LTDA	270.626	ISS	291.24.4420327	0001	15/03/2024	373656/2024
LVTEC IMPERMEABILIZACAO E CONSTRUCAO LTDA	225.281	ISS	291.24.4420625	0001	15/03/2024	373663/2024
LVTEC IMPERMEABILIZACAO E CONSTRUCAO LTDA	225.281	TFFP/FX	406.24.0531925	0001	27/03/2024	391588/2024
LVTEC IMPERMEABILIZACAO E CONSTRUCAO LTDA	225.281	ISS	291.24.4420633	0001	15/03/2024	373664/2024
LW SERVICOS EMPRESARIAIS LIMITADA	001.078.048.017	IPTU	101.24.0013585	0003	12/03/2024	346744/2024
LW TRICOT EIRELI ME	GBV4H57	M.TRANS	709.24.2571203	0001	06/03/2024	417183/2024
LWP ASSESSORIA EM VENDAS S/S LTDA ME	172.571	TFFP/FX	406.24.0517206	0001	27/03/2024	383386/2024
LWS GESTAO E CONSULTORIA LTDA	EPG4F01	M.TRANS	709.24.2604850	0001	22/03/2024	430561/2024
LYARA AMZEHNHOFF BOTINHONI	EYA7219	M.TRANS	709.24.2591565	0001	15/03/2024	424360/2024
LYDIA ANDRADE CASTILLO	623.101.117.000	IPTUTCE	103.24.0262049	0003	17/03/2024	370603/2024
LYDIA ANDRADE CASTILLO	623.101.117.000	CIP	105.24.0275583	0003	29/03/2024	373300/2024
LYDIA LORENZINA ORTEGA RODRIGUES	012.023.042.000	IPTU	101.24.0102841	0003	15/03/2024	352762/2024
LYDIA LORENZINA ORTEGA RODRIGUES	012.023.043.000	IPTU	101.24.0102842	0003	15/03/2024	352763/2024
LYDIA MARIA PUCHAL DE PAULA	189.341	TFFP/FX	406.24.0521600	0001	27/03/2024	385890/2024
LYDIA PELOSINI PENTEADO - ESPOLIO DE	410.029.009.000	IPTU	101.24.0213277	0003	12/03/2024	362450/2024
LYDIA PELOSINI PENTEADO - ESPOLIO DE	410.029.009.000	CIP	105.24.0272189	0003	29/03/2024	371800/2024
LYEL KANG	020.075.069.042	IPTU	101.24.0144730	0003	15/03/2024	355977/2024
LYFE SERVICOS E PRODUTOS DIGITAIS LTDA	286.208	TFFP/FX	406.24.0553422	0001	27/03/2024	401593/2024
LYGIA DA FONSECA FERNANDES DA CUNHA	626.418.017.000	IPTUTCE	103.24.0263307	0003	17/03/2024	371214/2024
LYMPTEC SERVICOS DE DEDETIZADORA EIRELI	194.163	TFFP/FX	406.24.0522977	0001	27/03/2024	386694/2024
LYMPTEC SERVICOS DE DEDETIZADORA LTDA	304.351	TFFP/FX	406.24.0561384	0001	27/03/2024	404893/2024
LYNDOMAR MARTINS DOS SANTOS	FAM9369	M.TRANS	709.24.2606010	0001	22/03/2024	431167/2024
LYRA SERVICE ABC LIMPEZA E CONSERVACAO EIRELI ME	269.292	TFFP/FX	406.24.0546900	0001	27/03/2024	398753/2024
LYRAMAR COMISSARIA DE DESPACHOS ADUANEIRA LTDA	223.490	TFFP/FX	406.24.0531343	0001	27/03/2024	391299/2024
LZ SUPORTE EM TECNOLOGIA DA INFORMACAO LTDA	302.331	ISSQNSN	430.24.3165273	0001	21/08/2023	410431/2024
LZ SUPORTE EM TECNOLOGIA DA INFORMACAO LTDA	302.331	ISSQNSN	430.24.3165071	0001	20/06/2023	410387/2024
LZ SUPORTE EM TECNOLOGIA DA INFORMACAO LTDA	302.331	ISSQNSN	430.24.3164736	0001	20/04/2023	410351/2024
LZ SUPORTE EM TECNOLOGIA DA INFORMACAO LTDA	302.331	ISSQNSN	430.24.3165222	0001	20/07/2023	410423/2024
LZ SUPORTE EM TECNOLOGIA DA INFORMACAO LTDA	302.331	ISSQNSN	430.24.3164875	0001	22/05/2023	410368/2024
LZA INFORMÁTICA - EIRELI - ME	233.596	TFFP/FX	406.24.0534214	0001	27/03/2024	392767/2024
M & A ADMINISTRACAO DE BENS PROPRIOS LTDA	197.568	TFFP/FX	406.24.0523959	0001	27/03/2024	387281/2024
M & A BABY SITER LTDA - ME	236.384	TFFP/FX	406.24.0535130	0001	27/03/2024	393274/2024
M & A COM. DE BOMBAS MOT. ELET.E PROD.DE LIMP.	218.084	TFFP/FX	406.24.0529627	0001	27/03/2024	390330/2024
M & A SERVICOS ADMINISTRATIVOS LTDA	134.190	TFFP/FX	406.24.0510389	0001	27/03/2024	379603/2024
M & B AUTOMATION ROBOTICS LTDA	281.181	TFFP/FX	406.24.0551276	0001	27/03/2024	400696/2024
M & C CALCADOS E ACESSORIOS LTDA	268.739	TFFP/FX	406.24.0546671	0001	27/03/2024	398650/2024
M & D REIS ENTRETENIMENTOS LTDA	286.000	TFFP/FX	406.24.0553331	0001	27/03/2024	401546/2024

M & F VISION LIFE CORRET.DE SEGUROS DE VIDA LTDA	270.830	TFFP/FX	406.24.0547434	0001	27/03/2024	399000/2024
M & G BALBACHEVSKY LTDA - ME	248.345	TFFP/FX	406.24.0539177	0001	27/03/2024	395260/2024
M & G RIACHO GRANDE PECAS E ACESSORIOS LTDA	286.630	TFFP/FX	406.24.0553642	0001	27/03/2024	401699/2024
M & L COMERCIO E DISTRIBUICAO DE CARTUCHOS LTDA.	155.349	TFFP/FX	406.24.0513784	0001	27/03/2024	381472/2024
M & L TRANSPORTES LTDA	280.951	TFFP/FX	406.24.0551197	0001	27/03/2024	400668/2024
M & M ASSES.PRES.E REPRESENTACOES COM.LTDA	108.230	ISS	292.24.4429178	0001	15/03/2024	375189/2024
M & M CENTRO ODONTOLOGICO LTDA - ME	248.875	TFFP/FX	406.24.0539364	0001	27/03/2024	395343/2024
M & M CENTRO ODONTOLOGICO LTDA - ME	248.875	TFSANIT	407.24.0260271	0002	27/03/2024	409618/2024
M & M COMERCIO E MONTAGENS LTDA	143.306	TFFP/FX	406.24.0511715	0001	27/03/2024	380333/2024
M & M MARILIA CORRETORA DE SEGUROS LTDA	102.079	TFFP/FX	406.24.0506111	0001	27/03/2024	377529/2024
M & M SOLUCOES OPERACIONAIS LTDA	201.676	TFFP/FX	406.24.0525127	0001	27/03/2024	387925/2024
M & N COMERCIAL ELETRICA LTDA ME	224.375	TFFP/FX	406.24.0531648	0001	27/03/2024	391451/2024
M & R DISTRIBUICAO MATERIAIS AUTOMACAO LTDA ME	259.197	TFFP/FX	406.24.0543155	0001	27/03/2024	397113/2024
M & S COMERCIAL EVENTOS LTDA - ME	256.644	TFFP/FX	406.24.0542215	0001	27/03/2024	396648/2024
M & S COMERCIO PROMOCOES E EVENTOS LTDA ME	159.230	TFFP/FX	406.24.0514510	0001	27/03/2024	381887/2024
M & V TELEINFORMATICA S/C LTDA	128.251	TFFP/FX	406.24.0509567	0001	27/03/2024	379154/2024
M 15 SERV.DE INSTAL.E MANUT.DE MAQ.DE ESCRIT.LTD	166.009	TFFP/FX	406.24.0515818	0001	27/03/2024	382623/2024
M 2 AUTOMOTIVE LTDA	285.051	TFFP/FX	406.24.0552931	0001	27/03/2024	401373/2024
M A ASSISTEC A TECNICA LTDA	FXG1G36	M.TRANS	709.24.2616765	0001	28/03/2024	433689/2024
M A B FERREIRA TRANSPORTES RODOVIARIO	264.778	TFFP/FX	406.24.0545223	0001	27/03/2024	398013/2024
M A F C REPRESENTACOES COMERCIAIS LTDA - ME	190.402	TFFP/FX	406.24.0521890	0001	27/03/2024	386054/2024
M A FIGUEIREDO CABELEIREIRO ME	DUK1305	M.TRANS	709.24.2567177	0001	06/03/2024	415464/2024
M A LUZ SERVICOS DE COBRANCA LTDA	QNN0B91	M.TRANS	709.24.2588308	0001	15/03/2024	422850/2024
M A MUNDIAL COMERCIO DE AGUA MINERAL LTDA.	262.871	TFSANIT	407.24.0260872	0002	27/03/2024	409885/2024
M A MUNDIAL COMERCIO DE AGUA MINERAL LTDA.	262.871	TFFP/FX	406.24.0544509	0001	27/03/2024	397711/2024
M A NOGUEIRA - REFEICOES	266.107	TFSANIT	407.24.0261054	0002	27/03/2024	409954/2024
M A NOGUEIRA - REFEICOES	266.107	TFFP/FX	406.24.0545682	0001	27/03/2024	398204/2024
M A PEREIRA PROCESSAMENTO DE DADOS	220.359	TFFP/FX	406.24.0530339	0001	27/03/2024	390719/2024
M A PEREIRA PROCESSAMENTO DE DADOS	220.359	ISS	292.24.4323092	0001	15/01/2024	374073/2024
M A SOEIRO CONSULTORIA EM GESTAO EMPRESARIAL ME	254.004	TFFP/FX	406.24.0541231	0001	27/03/2024	396206/2024
M APARECIDA DE BRITO COMERCIAL	287.280	TFFP/FX	406.24.0553944	0001	27/03/2024	401843/2024
M APARECIDO MIATTO NEGOCIOS DIGITAIS LTDA	288.960	TFFP/FX	406.24.0554696	0001	27/03/2024	402133/2024
M B NEGOCIOS EMPRESARIAIS LTDA	POI446	M.TRANS	709.24.2565788	0001	06/03/2024	414903/2024
M BERGAMASCO CONSULTORIA DE TECNOLOGIA LTDA	296.236	TFFP/FX	406.24.0557943	0001	27/03/2024	403501/2024
M C BOUCHARDET VIANA DIAS NEGOCIOS DIGITAIS LTDA	291.645	TFFP/FX	406.24.0555892	0001	27/03/2024	402618/2024
M C L O G TRANSPORTES EIRELI - EPP	252.727	TFFP/FX	406.24.0540744	0001	27/03/2024	395999/2024
M C N DE SOUZA	GJR6B07	M.TRANS	709.24.2566821	0001	06/03/2024	415332/2024
M C N GANNAM CORRETAGEM DE SEGUROS DE VIDA - ME	249.382	TFFP/FX	406.24.0539541	0001	27/03/2024	395431/2024
M C O DESIGN LTDA	138.425	TFFP/FX	406.24.0511005	0001	27/03/2024	379919/2024
M C RUIZ INFORMACOES - ME	129.555	TFFP/FX	406.24.0509748	0001	27/03/2024	379254/2024
M C T EXPRESS EIRELI ME	FLD5I35	M.TRANS	709.24.2586546	0001	15/03/2024	422098/2024
M COSTA EMPREENDE E CONSTRUCOES LTDA	BQU4655	M.TRANS	709.24.2604288	0001	22/03/2024	430363/2024
M D CARDOSO SERVICOS DE LIMPEZA LTDA	283.043	TFFP/FX	406.24.0552006	0001	27/03/2024	400993/2024
M D SOUZA INT DE NEGOCIOS LTDA	FHI7I25	M.TRANS	709.24.2574354	0001	06/03/2024	418860/2024
M DA SILVA BIZZI EMPREENDIMIENTOS DIGITAIS LTDA	285.083	TFFP/FX	406.24.0552942	0001	27/03/2024	401377/2024
M DA SILVA CONSTRUCAO - ME	240.791	TFFP/FX	406.24.0536588	0001	27/03/2024	394013/2024
M DA SILVA FONSECA NEGOCIOS DIGITAIS - LTDA	285.191	ISS	292.24.4426184	0001	15/03/2024	375088/2024
M DA SILVA FONSECA NEGOCIOS DIGITAIS - LTDA	285.191	TFFP/FX	406.24.0552997	0001	27/03/2024	401403/2024
M DA SILVA MEDEIROS NEGOCIOS DIGITAIS LTDA	288.787	TFFP/FX	406.24.0554620	0001	27/03/2024	402105/2024
M DE F DA SILVA REIS - ADMINISTRATIVO - EPP	222.747	TFFP/FX	406.24.0531086	0001	27/03/2024	391150/2024
M DE J RIBEIRO - ME	263.829	TFFP/FX	406.24.0544875	0001	27/03/2024	397860/2024
M DE MELLO JUNIOR PUBLICIDADE	288.396	TFFP/FX	406.24.0554428	0001	27/03/2024	402040/2024
M DE OLIVEIRA ROMERO USINAGEM ME	208.388	TFFP/FX	406.24.0526881	0001	27/03/2024	388806/2024
M DESIGNER CITY EIRELI ME	PVK1E96	M.TRANS	709.24.2604630	0001	22/03/2024	430477/2024
M DO SOCORRO DE SOUZA - ME	215.628	TFFP/FX	406.24.0528877	0001	27/03/2024	398988/2024
M DOS A N SILVA VARIEDADES	230.768	TFFP/FX	406.24.0533306	0001	27/03/2024	392310/2024
M E D REPRESENTACOES COMERCIAIS LTDA	306.084	TFFP/FX	406.24.0562029	0001	27/03/2024	405150/2024
M F DA SILVA TECIDOS EPP	138.138	TFFP/FX	406.24.0510975	0001	27/03/2024	379904/2024
M F GRAVA SERV ADMINISTRATIVOS LTDA	FTK2H35	M.TRANS	709.24.2574834	0001	06/03/2024	419130/2024
M FARINA EMPREENDIMIENTOS DIGITAIS LTDA	284.935	TFFP/FX	406.24.0552887	0001	27/03/2024	401350/2024
M FRANCA COMERCIO E REPRESENTACOES LTDA - ME	141.825	TFFP/FX	406.24.0511502	0001	27/03/2024	380220/2024
M G PUTINI	291.729	TFFP/FX	406.24.0555934	0001	27/03/2024	402636/2024
M GINEZ COM E PREST DE SERV EM INFORM. LTDA	156.506	TFFP/FX	406.24.0514006	0001	27/03/2024	381604/2024
M GUTIERRES MANUTENCAO ELETRICA LTDA ME	204.438	TFFP/FX	406.24.0525862	0001	27/03/2024	388292/2024
M H INTERMEDIACOES DE NEGOCIOS LTDA	298.639	TFFP/FX	406.24.0558957	0001	27/03/2024	403915/2024
M H P GONCALVES SISTEMAS	174.267	TFFP/FX	406.24.0517647	0001	27/03/2024	383615/2024
M I C DE MELO MORAIS	278.758	TFFP/FX	406.24.0550346	0001	27/03/2024	400311/2024
M I CONSULTORIA E NEGOCIOS LTDA	236.701	TFFP/FX	406.24.0535228	0001	27/03/2024	393327/2024
M I CONSULTORIA E NEGOCIOS LTDA	236.701	ISS	292.24.4323384	0001	15/01/2024	374294/2024
M L A CORDEIRO COMERCIO DE VIDROS - ME	235.708	TFFP/FX	406.24.0534911	0001	27/03/2024	393155/2024
M L ALVES CONSTRUCOES	272.118	TFFP/FX	406.24.0547916	0001	27/03/2024	399215/2024
M L DA SILVEIRA CONSULTORIA IMOBILIARIA	225.360	TFFP/FX	406.24.0531951	0001	27/03/2024	391601/2024
M L DE SENA JUNIOR - INFORMATICA - ME	201.565	TFFP/FX	406.24.0525099	0001	27/03/2024	387905/2024
M L DOS SANTOS MANUTENCAO DE EMPILHADERAS ME	175.240	TFFP/FX	406.24.0517877	0001	27/03/2024	383752/2024
M L FURTADO LOPES SOCIEDADE UNIPESSOAL LTDA	324.344	TFFP/FX	406.24.0568410	0001	27/03/2024	407365/2024
M L NOGUEIRA BARBOSA CONSULTING	299.425	TFFP/FX	406.24.0559271	0001	27/03/2024	404040/2024
M LAZARO TEIXEIRA REVESTIMENTOS ME	221.603	TFFP/FX	406.24.0530752	0001	27/03/2024	390962/2024
M LIMA SOCIEDADE DE ADVOGADOS	242.096	ISSQNSN	430.24.3164184	0001	20/12/2021	410329/2024
M LIMA SOCIEDADE DE ADVOGADOS	242.096	ISSQNSN	430.24.3165112	0001	20/06/2023	410390/2024
M LIMA SOCIEDADE DE ADVOGADOS	242.096	ISSQNSN	430.24.3164000	0001	20/05/2022	410313/2024
M LIMA SOCIEDADE DE ADVOGADOS	242.096	ISSQNSN	430.24.3165272	0001	21/08/2023	410430/2024
M LIMA SOCIEDADE DE ADVOGADOS	242.096	ISS	292.24.4416014	0001	15/03/2024	374570/2024
M LIMA SOCIEDADE DE ADVOGADOS	242.096	ISSQNSN	430.24.3164367	0001	21/11/2022	410334/2024
M LIMA SOCIEDADE DE ADVOGADOS	242.096	ISSQNSN	430.24.3165409	0001	20/10/2023	410475/2024
M LIMA SOCIEDADE DE ADVOGADOS	242.096	ISSQNSN	430.24.3164847	0001	20/04/2023	410361/2024
M LIMA SOCIEDADE DE ADVOGADOS	242.096	ISSQNSN	430.24.3165374	0001	20/09/2023	410458/2024
M LIMA SOCIEDADE DE ADVOGADOS	242.096	ISSQNSN	430.24.3164372	0001	20/12/2022	410337/2024
M LIMA SOCIEDADE DE ADVOGADOS	242.096	ISSQNSN	430.24.3164477	0001	20/01/2023	410341/2024
M LUCI FARIA DE LACERDA NEGOCIOS DIGITAIS LTDA	288.200	TFFP/FX	406.24.0554359	0001	27/03/2024	402011/2024
M M 7 PRESTACAO DE SERVICOS LTDA	324.201	TFFP/FX	406.24.0568310	0001	27/03/2024	407333/2024
M M 7 PRESTACAO DE SERVICOS LTDA	324.201	ISS	292.24.4323579	0001	15/01/2024	374465/2024
M M ADAMI - COMUNICACAO	228.667	TFFP/FX	406.24.0532721	0001	27/03/2024	392008/2024
M M COMERCIO E SERVICOS DE MOVEIS E PEDR	DSX9F42	M.TRANS	709.24.2604877	0001	22/03/2024	430574/2024
M M DE ANGELO TRANSPORTES	304.158	TFFP/FX	406.24.0561296	0001	27/03/2024	404856/2024
M M L PRESTACAO DE SERVICOS DE MAO DE OBRA LTDA	282.911	TFFP/FX	406.24.0551952	0001	27/03/2024	400969/2024
M M MARTINS CONSTRUTORA - ME	240.900	TFFP/FX	406.24.0536631	0001	27/03/2024	394036/2024
M M MEYER	AWU8D95	M.TRANS	709.24.2597719	0001	20/03/2024	427356/2024
M M NONATO PLANOS DE SAUDE	267.673	TFFP/FX	406.24.0546255	0001	27/03/2024	398459/2024
M M SANTANA TRANSPORTES LTDA - ME	254.411	TFFP/FX	406.24.0541358	0001	27/03/2024	396269/2024
M MARTINS SERVICE LTDA	337.465	TFFP/FX	406.24.0572023	0001	27/03/2024	408429/2024
M MARTINS SERVICE LTDA	337.465	TFFP/FX	406.23.3193746	0004	18/03/2024	375360/2024
M MONTEIRO INTERMEDIACAO DE NEGOCIOS EIRELI	266.113	TFFP/FX	406.24.0545684	0001	27/03/2024	398205/2024
M MORAES CONSTRUCOES EIRELI-EPP	257.889	TFFP/FX	406.24.0542673	0001	27/03/2024	396877/2024
M N DE ALMEIDA LTDA		ISSQNSN	430.24.3165996	0001	20/12/2023	410563/2024



M N DE ALMEIDA LTDA		ISSQNSN	430.24.3165987	0001	20/03/2023	410555/2024
M N DE ALMEIDA LTDA		ISSQNSN	430.24.3165988	0001	20/04/2023	410556/2024
M N DE ALMEIDA LTDA		ISSQNSN	430.24.3165993	0001	20/09/2023	410560/2024
M N DE ALMEIDA LTDA		ISSQNSN	430.24.3165994	0001	20/10/2023	410561/2024
M N DE ALMEIDA LTDA		ISSQNSN	430.24.3165991	0001	20/07/2023	410558/2024
M N DE ALMEIDA LTDA		ISSQNSN	430.24.3165995	0001	21/11/2023	410562/2024
M N DE ALMEIDA LTDA		ISSQNSN	430.24.3165990	0001	20/06/2023	410557/2024
M N DE ALMEIDA LTDA		ISSQNSN	430.24.3165992	0001	21/08/2023	410559/2024
M O R INDUSTRIA E COMERCIO DE PECAS LTDA ME	082.868	TFFP/FX	406.24.0503997	0001	27/03/2024	376514/2024
M P BARBOSA TRANSPORTADORA - ME	250.405	TFFP/FX	406.24.0539932	0001	27/03/2024	395616/2024
M P COPY LTDA-ME	198.566	TFFP/FX	406.24.0524259	0001	27/03/2024	387454/2024
M P DE MACEDO SERVICOS - ME	251.160	TFFP/FX	406.24.0540181	0001	27/03/2024	395735/2024
M P MUNIZ BORRACHARIA - ME	232.221	TFFP/FX	406.24.0533747	0001	27/03/2024	392539/2024
M PIREOS PRODUTOS DIGITAIS LTDA	286.889	TFFP/FX	406.24.0553770	0001	27/03/2024	401763/2024
M PRECIZO NEGOCIOS DIGITAIS	276.251	TFFP/FX	406.24.0549445	0001	27/03/2024	399910/2024
M PRIMO COMERCIO E SERVICOS LTDA	303.107	TFFP/FX	406.24.0560858	0001	27/03/2024	404689/2024
M PRIMO TELECOM LTDA	303.105	TFFP/FX	406.24.0560857	0001	27/03/2024	404688/2024
M R CUERVO TABACARIA E PRESENTES LTDA	331.527	TFFP/FX	406.24.0570313	0001	27/03/2024	407945/2024
M R D SERV.DE PORTARIA SEGURANCA E TRANSPORTE-ME	209.165	TFFP/FX	406.24.0527092	0001	27/03/2024	388905/2024
M R GESTAO EMPRESARIAL LOG. DE TRANSPORTE EIRELI	289.505	TFFP/FX	406.24.0554942	0001	27/03/2024	402231/2024
M R MONTANEZ MARKETING DIRETO - ME	233.340	TFFP/FX	406.24.0534123	0001	27/03/2024	392728/2024
M R MOREIRA DIVERSOES	275.589	TFFP/FX	406.24.0549214	0001	27/03/2024	399803/2024
M R SHOES CALCADOS LTDA	094.302	TFFP/FX	406.24.0505124	0001	27/03/2024	377070/2024
M R TRANSPORTES - ENTREGAS RAPIDAS S/C LTDA ME	059.908	TFFP/FX	406.24.0502523	0001	27/03/2024	376058/2024
M S ARENDT CONSTRUTORA	282.824	TFFP/FX	406.24.0551917	0001	27/03/2024	400956/2024
M S COMERCIO DE BOLSA E ACESSORIOS LTDA	279.630	TFFP/FX	406.24.0550693	0001	27/03/2024	400459/2024
M S DA SILVA TRANSPORTES - ME	218.018	TFFP/FX	406.24.0529606	0001	27/03/2024	390323/2024
M S DE SAO JOSE TRANSPORTES-ME	132.521	TFFP/FX	406.24.0510174	0001	27/03/2024	379487/2024
M S REPRESENTACAO COMERCIAL LTDA	283.424	ISS	292.24.4323494	0001	15/01/2024	374392/2024
M S REPRESENTACAO COMERCIAL LTDA	283.424	TFFP/FX	406.24.0552181	0001	27/03/2024	401059/2024
M S SORIA RESTAURANTE E CAFE	278.460	TFFP/FX	406.24.0550254	0001	27/03/2024	400271/2024
M S TARGUETA SERVICOS MEDICOS	273.665	TFFP/FX	406.24.0548511	0001	27/03/2024	399496/2024
M S TERRAPLANAGEM E CONSTRUcoes EIRELI	ESG8I29	M.TRANS	709.24.2605688	0001	22/03/2024	430987/2024
M SANCHES APOIO ADMINISTRATIVO	224.244	TFFP/FX	406.24.0531592	0001	27/03/2024	391422/2024
M SHINJI FUJIHARA - ESTACIONAMENTOS - EPP	249.011	TFFP/FX	406.24.0539405	0001	27/03/2024	395363/2024
M SILVA COM.E INSTALACOES INDUSTRIAIS LTDA - EPP	176.493	TFFP/FX	406.24.0518194	0001	27/03/2024	383910/2024
M T A ALENCAR & M S BRANDAO BAR E LANCHONETE LTD	192.724	TFFP/FX	406.24.0522556	0001	27/03/2024	386440/2024
M T S DINIZ CALCADOS - EPP	223.397	TFFP/FX	406.24.0531317	0001	27/03/2024	391288/2024
M TRINDADE DE SOUZA EMBALAGENS - ME	251.204	TFFP/FX	406.24.0540202	0001	27/03/2024	395749/2024
M U FOTOS E FILMAGENS LTDA - ME	163.719	TFFP/FX	406.24.0515346	0001	27/03/2024	382354/2024
M V ASSESSORIA ESPORTIVA S/C LTDA	117.563	TFFP/FX	406.24.0508027	0001	27/03/2024	378435/2024
M V BORGES MALTA NEGOCIOS DIGITAIS LTDA.	287.267	TFFP/FX	406.24.0553936	0001	27/03/2024	401838/2024
M V R DE CAMPOS SERVICOS	203.352	TFFP/FX	406.24.0525557	0001	27/03/2024	388138/2024
M VIEIRA TRANSPORTES LTDA	284.993	TFFP/FX	406.24.0552912	0001	27/03/2024	401361/2024
M VILEIDE RODRIGUES DOS SANTOS - RESTAURANTE	262.615	TFFP/FX	406.24.0544406	0001	27/03/2024	397664/2024
M VILEIDE RODRIGUES DOS SANTOS - RESTAURANTE	262.615	TFSANIT	407.24.0260856	0002	27/03/2024	409877/2024
M W SOARES MACHADO - LANCHONETE E MERCEARIA ME	228.984	TFFP/FX	406.24.0532821	0001	27/03/2024	392065/2024
M W T RUFINO TRANSPORTES- ME	178.795	TFSANIT	407.24.0259108	0002	27/03/2024	409203/2024
M W T RUFINO TRANSPORTES- ME	178.795	TFFP/FX	406.24.0518768	0001	27/03/2024	384248/2024
M WORK EMPREENDE E SOLUCOES EMPRESARIAIS EIRELI	260.758	TFFP/FX	406.24.0543737	0001	27/03/2024	397362/2024
M&B DESENVOLVIMENTO MULTIMIDIA LTDA ME	200.447	TFFP/FX	406.24.0524787	0001	27/03/2024	387747/2024
M&C FACTORING LTDA	296.343	TFFP/FX	406.24.0557992	0001	27/03/2024	403522/2024
M&C MARCHESI-CONSULT.E ASSES.NUTRICIONAL LTDA-ME	254.220	TFFP/FX	406.24.0541296	0001	27/03/2024	396238/2024
M&D TRANSPORTE DE VEICULOS LTDA	285.363	ISSQNSN	430.24.3174572	0001	20/12/2023	411013/2024
M&D TRANSPORTE DE VEICULOS LTDA	285.363	ISSQNSN	430.24.3174332	0001	21/08/2023	410808/2024
M&D TRANSPORTE DE VEICULOS LTDA	285.363	ISSQNSN	430.24.3174389	0001	20/09/2023	410858/2024
M&E CONSTRUCAO E MANUT. PREDIAL E RESID. LTDA	336.107	TFFP/FX	406.24.0571603	0001	27/03/2024	408304/2024
M&G KAIROS CONSULTORIA EM NEGOCIOS LTDA	272.887	TFFP/FX	406.24.0548201	0001	27/03/2024	399350/2024
M&G SERVICOS E REFORMAS LTDA	336.534	TFFP/FX	406.24.0571779	0001	27/03/2024	408359/2024
M&G VARIEDADES LTDA	289.173	TFFP/FX	406.24.0554782	0001	27/03/2024	402168/2024
M&M LOCACAO DE MAQUINA E TERRAPLENAGEM LTDA	193.823	TFFP/FX	406.24.0522862	0001	27/03/2024	386624/2024
M&M QUIMICA REPRESENTACOES LTDA	298.207	TFFP/FX	406.24.0558788	0001	27/03/2024	403845/2024
M&M SERVICOS MEDICOS	301.394	ISSQNSN	430.24.3166958	0001	21/11/2023	410573/2024
M&M SERVICOS MEDICOS	301.394	ISSQNSN	430.24.3166959	0001	20/12/2023	410574/2024
M&M SERVICOS MEDICOS	301.394	ISSQNSN	430.24.3165170	0001	20/06/2023	410401/2024
M&M SERVICOS MEDICOS	301.394	ISSQNSN	430.24.3165171	0001	20/07/2023	410402/2024
M&M SERVICOS MEDICOS	301.394	ISSQNSN	430.24.3165168	0001	20/04/2023	410399/2024
M&M SERVICOS MEDICOS	301.394	ISSQNSN	430.24.3165169	0001	22/05/2023	410400/2024
M&M SERVICOS MEDICOS	301.394	ISSQNSN	430.24.3167527	0001	21/08/2023	410576/2024
M&M SERVICOS MEDICOS	301.394	ISSQNSN	430.24.3165381	0001	20/09/2023	410464/2024
M&M SERVICOS MEDICOS	301.394	ISSQNSN	430.24.3166957	0001	20/10/2023	410572/2024
M&M SOLUCOES EM IDENTIF. E PROCES. DE DADOS LTDA	272.913	TFFP/FX	406.24.0548212	0001	27/03/2024	399354/2024
M. ALEXANDRE SILVA	306.572	TFFP/FX	406.24.0562231	0001	27/03/2024	405231/2024
M. ANTONIO IGLESIAS SILVA - DESIGN - ME	246.163	TFFP/FX	406.24.0538417	0001	27/03/2024	394914/2024
M. ANTONIO SILVA - CONSULTORIA	224.896	TFFP/FX	406.24.0531806	0001	27/03/2024	391531/2024
M. ARAUJO DA ROCHA - ME	233.002	TFFP/FX	406.24.0534005	0001	27/03/2024	392677/2024
M. C. PET SHOP LTDA	263.360	TFFP/FX	406.24.0544689	0001	27/03/2024	397779/2024
M. CARDOSO MARKETING - EPP	217.410	TFFP/FX	406.24.0529413	0001	27/03/2024	390215/2024
M. COSTA MENDES - ME	200.292	TFFP/FX	406.24.0524747	0001	27/03/2024	387725/2024
M. DA SILVA TRANSPORTES LTDA	109.708	TFFP/FX	406.24.0507086	0001	27/03/2024	377994/2024
M. DAS G. S. AMADO - DOCERIA - ME	096.811	TFFP/FX	406.24.0505404	0001	27/03/2024	377208/2024
M. DE F.C.P. VENTURA - ME	257.410	TFFP/FX	406.24.0542499	0001	27/03/2024	396787/2024
M. DE L. NASCIMENTO DA SILVA PIZZARIA - ME	230.456	TFFP/FX	406.24.0533196	0001	27/03/2024	392255/2024
M. DE LOS A. G. DE COSIO ATRISTAIN - ME	217.085	TFFP/FX	406.24.0529320	0001	27/03/2024	390159/2024
M. DE S. ROCHA TECNOLOGIA LTDA	327.774	TFFP/FX	406.24.0569228	0001	27/03/2024	407619/2024
M. DE S. SILVA ME	203.348	TFFP/FX	406.24.0525555	0001	27/03/2024	388137/2024
M. DO S. SANTOS DELGADO FILTROS - ME	176.509	TFFP/FX	406.24.0518196	0001	27/03/2024	383912/2024
M. ENIO DA SILVA TRANSPORTES - EPP	182.219	TFFP/FX	406.24.0519620	0001	27/03/2024	384745/2024
M. F. DE SOUZA AMENDOIM - ME	230.134	TFFP/FX	406.24.0533078	0001	27/03/2024	392192/2024
M. FUKUTANI SERVICOS ADMINISTRATIVOS LTDA	314.812	ISSQNSN	430.24.3174560	0001	20/12/2023	411004/2024
M. FUKUTANI SERVICOS ADMINISTRATIVOS LTDA	314.812	ISSQNSN	430.24.3174149	0001	20/12/2022	410652/2024
M. FUKUTANI SERVICOS ADMINISTRATIVOS LTDA	314.812	ISSQNSN	430.24.3174160	0001	22/02/2023	410661/2024
M. FUKUTANI SERVICOS ADMINISTRATIVOS LTDA	314.812	ISS	292.24.4416308	0001	15/03/2024	374592/2024
M. FUKUTANI SERVICOS ADMINISTRATIVOS LTDA	314.812	ISSQNSN	430.24.3174237	0001	20/06/2023	410729/2024
M. FUKUTANI SERVICOS ADMINISTRATIVOS LTDA	314.812	ISSQNSN	430.24.3174206	0001	22/05/2023	410702/2024
M. FUKUTANI SERVICOS ADMINISTRATIVOS LTDA	314.812	ISSQNSN	430.24.3174308	0001	21/08/2023	410787/2024
M. FUKUTANI SERVICOS ADMINISTRATIVOS LTDA	314.812	ISSQNSN	430.24.3174272	0001	20/07/2023	410759/2024
M. FUKUTANI SERVICOS ADMINISTRATIVOS LTDA	314.812	ISSQNSN	430.24.3174422	0001	20/10/2023	410886/2024
M. FUKUTANI SERVICOS ADMINISTRATIVOS LTDA	314.812	ISSQNSN	430.24.3174171	0001	20/03/2023	410670/2024
M. FUKUTANI SERVICOS ADMINISTRATIVOS LTDA	314.812	ISSQNSN	430.24.3174353	0001	20/09/2023	410826/2024
M. FUKUTANI SERVICOS ADMINISTRATIVOS LTDA	314.812	TFFP/FX	406.24.0565792	0001	27/03/2024	406523/2024
M. FUKUTANI SERVICOS ADMINISTRATIVOS LTDA	314.812	ISSQNSN	430.24.3174180	0001	20/04/2023	410678/2024
M. GOMES DA SILVA TRANSPORTES - ME	202.355	TFFP/FX	406.24.0525291	0001	27/03/2024	388006/2024
M. H. DOS SANTOS - ME	211.184	TFFP/FX	406.24.0527646	0001	27/03/2024	389237/2024



M. MAILARO SERVICOS - ME	212.788	TFFP/FX	406.24.0528138	0001	27/03/2024	389492/2024
M. MARTINS EMPREITEIRA LTDA - ME	235.276	TFFP/FX	406.24.0534770	0001	27/03/2024	393080/2024
M. NAZARE GUERALD LIMA S.B. CAMPO - ME	175.776	TFFP/FX	406.24.0517505	0001	27/03/2024	383533/2024
M. P. C. GUERREIRO TRANSPORTES - ME	203.546	TFFP/FX	406.24.0526137	0001	27/03/2024	388443/2024
M. RAFAEL MADEIREIRA - ME	215.648	TFFP/FX	406.24.0528889	0001	27/03/2024	389894/2024
M. REIS SERDEIRA GESTAO COMERCIAL	278.619	TFFP/FX	406.24.0550311	0001	27/03/2024	400299/2024
M. V. SANTOS ACESSORIOS VEICULARES	246.080	TFFP/FX	406.24.0538388	0001	27/03/2024	394900/2024
M. WALQUIRIA DE CARVALHO CALCADOS ME	097.677	TFFP/FX	406.24.0505577	0001	27/03/2024	377275/2024
M.A DO CARMO OPERACOES DIGITAIS	278.286	TFFP/FX	406.24.0550199	0001	27/03/2024	400246/2024
M.A LEMOS NEGOCIOS DIGITAIS	278.281	TFFP/FX	406.24.0550197	0001	27/03/2024	400244/2024
M.A TECH ASSISTENCIA TECNICA E ACESSORIOS LTDA	300.664	TFFP/FX	406.24.0559794	0001	27/03/2024	404261/2024
M.A TECH SCHOOL CURSOS E TREINAMENTOS LTDA	301.899	TFFP/FX	406.24.0560307	0001	27/03/2024	404475/2024
M.A VELOZ TRANSPORTES LTDA - ME	215.610	TFFP/FX	406.24.0528868	0001	27/03/2024	389885/2024
M.A. DA SILVA EMPREENDIMENTOS DIGITAIS LTDA	286.873	TFFP/FX	406.24.0553761	0001	27/03/2024	401759/2024
M.A. DA SILVA MELO PRODUTOS DIGITAIS LTDA	288.624	TFFP/FX	406.24.0554531	0001	27/03/2024	402079/2024
M.A. FERREIRA FERRAMENTAS - ME	216.534	TFFP/FX	406.24.0529164	0001	27/03/2024	390063/2024
M.A. JARDINAGEM E PAISAGISMO LTDA ME	206.460	TFFP/FX	406.24.0526374	0001	27/03/2024	388563/2024
M.A. PEREIRA INST. E MANUT. HIDRAUL. E ELET. - ME	257.372	TFFP/FX	406.24.0542487	0001	27/03/2024	396782/2024
M.A. PEREIRA SANTANA TRANSPORTES ME	204.321	TFFP/FX	406.24.0525824	0001	27/03/2024	388273/2024
M.A. PINHEIRO - CAR CENTER & CONVENIENCIAS ME	219.693	TFFP/FX	406.24.0530141	0001	27/03/2024	390615/2024
M.A.C. BARRAL SERVICOS ADMINISTRATIVOS - ME	260.305	TFFP/FX	406.24.0543553	0001	27/03/2024	397295/2024
M.A.E VISTORIA VEICULAR LTDA	245.317	TFFP/FX	406.24.0538115	0001	27/03/2024	394765/2024
M.A.FRAUZINO CONSTRUCAO CIVIL ME	222.082	TFFP/FX	406.24.0530901	0001	27/03/2024	391039/2024
M.A.G.C. FIBRAS SINTETICAS LTDA.	295.484	TFFP/FX	406.24.0557604	0001	27/03/2024	403343/2024
M.A.M. GUERRA INFORMATICA - ME	181.873	TFFP/FX	406.24.0519518	0001	27/03/2024	384691/2024
M.A.N. DE OLIVEIRA - SERIGRAFIA - ME	215.425	TFFP/FX	406.24.0528803	0001	27/03/2024	389847/2024
M.A.O.X VISTORIAS AUTOMOTIVAS LTDA	248.718	TFFP/FX	406.24.0539311	0001	27/03/2024	395317/2024
M.A.P. DE ALMEIDA NEGOCIOS DIGITAIS	275.643	TFFP/FX	406.24.0549235	0001	27/03/2024	399818/2024
M.A.S.H.I. TECNICAS AMBIENTAIS LTDA-ME	117.249	TFFP/FX	406.24.0507990	0001	27/03/2024	378422/2024
M.AMIEL COM. DE ESQUADRIAS DE M. E. CONST. CI.	137.394	TFFP/FX	406.24.0510856	0001	27/03/2024	379843/2024
M.ANTONIO DO NASCIMENTO TRANSP. RODOVIARIOS ME	204.038	TFFP/FX	406.24.0525733	0001	27/03/2024	388225/2024
M.B DA SILVA DISTRIBUIDORA GARCAS EIRELI ME	250.045	TFFP/FX	406.24.0539794	0001	27/03/2024	395548/2024
M.B. DE GUSMAO NEGOCIOS DIGITAIS LTDA	282.805	TFFP/FX	406.24.0551907	0001	27/03/2024	400952/2024
M.B. RODRIGUES LEAL CONFECOES.ME	103.766	TFFP/FX	406.24.0506342	0001	27/03/2024	377633/2024
M.B.LINO.X COZINHAS INDUSTRIAIS LTDA - ME	211.850	TFFP/FX	406.24.0527842	0001	27/03/2024	389345/2024
M.BERGER MINI - MERCADO LTDA - EPP	208.176	TFFP/FX	406.24.0526827	0001	27/03/2024	388776/2024
M.C. CONSULTORIA E TREINAMENTO LTDA ME	222.043	TFFP/FX	406.24.0530891	0001	27/03/2024	391035/2024
M.C.M. - AERO - SERVICOS AERO PORTUARIOS LTDA ME	187.613	TFFP/FX	406.24.0521119	0001	27/03/2024	385621/2024
M.C.R NEGOCIOS DIGITAIS LTDA	294.285	TFFP/FX	406.24.0557071	0001	27/03/2024	403112/2024
M.C.R. MERCEARIA & ARMAZEM PAULICEIA LTDA	292.191	TFFP/FX	406.24.0556127	0001	27/03/2024	402720/2024
M.C.V. DINIZ TRANSPORTES - ME	216.515	TFFP/FX	406.24.0529159	0001	27/03/2024	390059/2024
M.C.W.M. NEGOCIOS DIGITAIS LTDA	281.878	TFFP/FX	406.24.0551520	0001	27/03/2024	400803/2024
M.CAMARGO DE SOUZA REPRESENTACAO COMERCIAL - ME	247.174	TFFP/FX	406.24.0538768	0001	27/03/2024	395071/2024
M.CICARELLI SERV.ADMINISTR.EMPRESARIAIS LTDA	221.520	TFFP/FX	406.24.0530735	0001	27/03/2024	390952/2024
M.D. GUIMARAES CONSTRUCOES-ME	198.854	TFFP/FX	406.24.0524340	0001	27/03/2024	387505/2024
M.DE MARIA SOTTO TEIXEIRA NEGOCIOS DIGITAIS LTDA	286.942	TFFP/FX	406.24.0553792	0001	27/03/2024	401773/2024
M.DOS SANTOS SOUSA MOVEIS PLANEJADOS - ME	238.693	TFFP/FX	406.24.0535889	0001	27/03/2024	393664/2024
M.E. EVENTOS LTDA ME	088.282	TFFP/FX	406.24.0504520	0001	27/03/2024	376762/2024
M.E. EVENTOS LTDA ME	088.282	TFSANIT	407.24.0257930	0002	27/03/2024	408899/2024
M.E.MARCIONI	252.411	TFFP/FX	406.24.0540631	0001	27/03/2024	395937/2024
M.E.P.J. REPRESENTACOES COMERCIAIS LTDA	284.396	TFFP/FX	406.24.0552651	0001	27/03/2024	401263/2024
M.F DA SILVA MULTIMARCAS - ME	247.539	TFFP/FX	406.24.0538902	0001	27/03/2024	395125/2024
M.F. MURAYAMA TRANSPORTES RODOVIARIOS ME	199.011	TFFP/FX	406.24.0524393	0001	27/03/2024	387541/2024
M.F. PAZ DE SANTANA ESTACIONAMENTO	264.352	TFFP/FX	406.24.0545081	0001	27/03/2024	397948/2024
M.F. ROCHA TRANSPORTES	319.510	TFFP/FX	406.24.0567134	0001	27/03/2024	406989/2024
M.FABRE COM.DE ART.DE ESCRIT.E INFORMATICA - ME	234.893	TFFP/FX	406.24.0534634	0001	27/03/2024	393002/2024
M.G XIREA-MANUTENCAO E COM.DE EQUIPAMENTOS - ME	257.984	ISSQNSN	430.24.3165040	0001	20/06/2023	410383/2024
M.G XIREA-MANUTENCAO E COM.DE EQUIPAMENTOS - ME	257.984	ISSQNSN	430.24.3165416	0001	20/10/2023	410476/2024
M.G XIREA-MANUTENCAO E COM.DE EQUIPAMENTOS - ME	257.984	ISSQNSN	430.24.3165671	0001	21/11/2023	410506/2024
M.G XIREA-MANUTENCAO E COM.DE EQUIPAMENTOS - ME	257.984	ISSQNSN	430.24.3165173	0001	20/07/2023	410404/2024
M.G XIREA-MANUTENCAO E COM.DE EQUIPAMENTOS - ME	257.984	ISSQNSN	430.24.3165282	0001	21/08/2023	410439/2024
M.G XIREA-MANUTENCAO E COM.DE EQUIPAMENTOS - ME	257.984	ISSQNSN	430.24.3164752	0001	20/04/2023	410355/2024
M.G XIREA-MANUTENCAO E COM.DE EQUIPAMENTOS - ME	257.984	ISSQNSN	430.24.3164086	0001	20/09/2022	410323/2024
M.G XIREA-MANUTENCAO E COM.DE EQUIPAMENTOS - ME	257.984	ISSQNSN	430.24.3164153	0001	20/10/2022	410324/2024
M.G XIREA-MANUTENCAO E COM.DE EQUIPAMENTOS - ME	257.984	ISSQNSN	430.24.3165373	0001	20/09/2023	410457/2024
M.G XIREA-MANUTENCAO E COM.DE EQUIPAMENTOS - ME	257.984	ISS	292.24.4420043	0001	15/03/2024	374840/2024
M.G XIREA-MANUTENCAO E COM.DE EQUIPAMENTOS - ME	257.984	TFFP/FX	406.24.0542714	0001	27/03/2024	396890/2024
M.G XIREA-MANUTENCAO E COM.DE EQUIPAMENTOS - ME	257.984	ISSQNSN	430.24.3164877	0001	22/05/2023	410370/2024
M.G XIREA-MANUTENCAO E COM.DE EQUIPAMENTOS - ME	257.984	ISSQNSN	430.24.3165897	0001	20/12/2023	410538/2024
M.G. DA SILVA - ME	223.948	TFFP/FX	406.24.0531494	0001	27/03/2024	391370/2024
M.G.DE OLIVEIRA MERCADO-ME	237.624	TFFP/FX	406.24.0535525	0001	27/03/2024	393479/2024
M.G.F PREST. DE SERV. E SOLUCOES EM SAUDE LTDA	260.039	TFFP/FX	406.24.0543456	0001	27/03/2024	397249/2024
M.G.F PREST. DE SERV. E SOLUCOES EM SAUDE LTDA	260.039	ISS	292.24.4323438	0001	15/01/2024	374343/2024
M.G.F PREST. DE SERV. E SOLUCOES EM SAUDE LTDA	260.039	TFSANIT	407.24.0260747	0002	27/03/2024	409830/2024
M.G.F PREST. DE SERV. E SOLUCOES EM SAUDE LTDA	260.039	ISS	292.24.4419026	0001	15/03/2024	374774/2024
M.H.D CONSULTORIA EMPRESARIAL LTDA	098.907	TFFP/FX	406.24.0505710	0001	27/03/2024	377341/2024
M.H.G. MEDURI SEGURANCA E TELECOMUNICACOES LTDA	300.134	TFFP/FX	406.24.0559564	0001	27/03/2024	404164/2024
M.H.W. GRAFICA E EDITORA LTDA	100.756	TFFP/FX	406.24.0505938	0001	27/03/2024	377455/2024
M.I.C. MARTINS REPRESENTACOES COMERCIAIS	175.269	TFFP/FX	406.24.0517885	0001	27/03/2024	383757/2024
M.J DA SILVA SOLUCOES GRAFICAS - ME	232.268	TFFP/FX	406.24.0533762	0001	27/03/2024	392547/2024
M.J. DA SILVA RESTAURANTE ME	183.534	TFFP/FX	406.24.0519985	0001	27/03/2024	384960/2024
M.J. DE OLIVEIRA - CONSTRUCOES - ME	254.202	TFFP/FX	406.24.0541289	0001	27/03/2024	396234/2024
M.J.C.FIGUEIRA BONGIOVANNI SERV.MEDICO S/S LTDA	233.676	ISS	292.24.4415615	0001	15/03/2024	374537/2024
M.J.C.FIGUEIRA BONGIOVANNI SERV.MEDICO S/S LTDA	233.676	TFFP/FX	406.24.0534246	0001	27/03/2024	392784/2024
M.J.FERREIRA SOLUCOES TECNOLOGICAS	274.775	TFFP/FX	406.24.0548914	0001	27/03/2024	399679/2024
M.J.J. PEREZ - COMERCIO DE MATERIAIS P/ CONST. L	160.379	TFFP/FX	406.24.0514726	0001	27/03/2024	381996/2024
M.J.M. JUNIOR TRANSPORTES	224.146	TFFP/FX	406.24.0531558	0001	27/03/2024	391406/2024
M.K. COM. DE PROD. E SERV EM MKT EIRELI	268.114	TFFP/FX	406.24.0546428	0001	27/03/2024	398545/2024
M.K. ESTACIONAMENTO E LOCADORA DE VEICULOS LTDA	257.677	TFFP/FX	406.24.0542598	0001	27/03/2024	396834/2024
M.K. ESTACIONAMENTO E LOCADORA DE VEICULOS LTDA	257.677	TFSANIT	407.24.0260643	0002	27/03/2024	409769/2024
M.L.ACESSORIOS PARA CORRIMAO LTDA	240.727	TFFP/FX	406.24.0536569	0001	27/03/2024	394003/2024
M.L.H.ALFARO TEC.NO CONTROLE DE PRAGAS URBANAS	232.083	ISSQNSN	430.24.3174531	0001	20/07/2021	410976/2024
M.L.H.ALFARO TEC.NO CONTROLE DE PRAGAS URBANAS	232.083	ISSQNSN	430.24.3174539	0001	20/01/2022	410984/2024
M.L.H.ALFARO TEC.NO CONTROLE DE PRAGAS URBANAS	232.083	ISSQNSN	430.24.3174534	0001	23/08/2021	410979/2024
M.L.H.ALFARO TEC.NO CONTROLE DE PRAGAS URBANAS	232.083	ISSQNSN	430.24.3174523	0001	26/02/2021	410972/2024
M.L.H.ALFARO TEC.NO CONTROLE DE PRAGAS URBANAS	232.083	ISSQNSN	430.24.3174524	0001	22/03/2021	410973/2024
M.L.H.ALFARO TEC.NO CONTROLE DE PRAGAS URBANAS	232.083	ISSQNSN	430.24.3174525	0001	20/07/2021	410974/2024
M.L.H.ALFARO TEC.NO CONTROLE DE PRAGAS URBANAS	232.083	ISSQNSN	430.24.3174527	0001	20/09/2021	410975/2024
M.L.H.ALFARO TEC.NO CONTROLE DE PRAGAS URBANAS	232.083	ISSQNSN	430.24.3174535	0001	20/09/2021	410980/2024
M.L.H.ALFARO TEC.NO CONTROLE DE PRAGAS URBANAS	232.083	TFSANIT	407.24.0260031	0002	27/03/2024	409531/2024
M.L.H.ALFARO TEC.NO CONTROLE DE PRAGAS URBANAS	232.083	ISSQNSN	430.24.3174538	0001	20/12/2021	410983/2024
M.L.H.ALFARO TEC.NO CONTROLE DE PRAGAS URBANAS	232.083	ISSQNSN	430.24.3174537	0001	22/11/2021	410982/2024
M.L.H.ALFARO TEC.NO CONTROLE DE PRAGAS URBANAS	232.083	TFFP/FX	406.24.0533700	0001	27/03/2024	392513/2024
M.L.H.ALFARO TEC.NO CONTROLE DE PRAGAS URBANAS	232.083	ISSQNSN	430.24.3174536	0001	20/10/2021	410981/2024

M.L.M DA COSTA - AUTO ELETRICO ME	198.153	TFFP/FX	406.24.0524142	0001	27/03/2024	387394/2024
M.M IBACACHE SERV DE APOIO ADMINISTR LTDA	315.891	TFFP/FX	406.24.0566265	0001	27/03/2024	406687/2024
M.M. ADMINISTRACAO DE NEGOCIOS LTDA	282.521	TFFP/FX	406.24.0551769	0001	27/03/2024	400896/2024
M.M. FRANCISCO COM. DE PROD. DE LIMPEZA LTDA	252.507	TFFP/FX	406.24.0540671	0001	27/03/2024	395961/2024
M.M. GRACADIO SOLUCOES EM TECNOLOGIA ME	236.961	TFFP/FX	406.24.0535311	0001	27/03/2024	393370/2024
M.M. NONATO SERVICOS ADMINISTRATIVOS - ME	211.529	TFFP/FX	406.24.0527755	0001	27/03/2024	389295/2024
M.M. RODRIGUES MADEIREIRA	201.351	TFFP/FX	406.24.0525036	0001	27/03/2024	387873/2024
M.M.D. COBRANCAS S/S LTDA ME	126.207	TFFP/FX	406.24.0509222	0001	27/03/2024	379004/2024
M.M.D.A SILVEIRA MARKETING E NEGOCIOS DIGITAIS-ME	250.377	TFFP/FX	406.24.0539918	0001	27/03/2024	395608/2024
M.M.LORENZONI LTDA ME	190.502	TFFP/FX	406.24.0521926	0001	27/03/2024	386074/2024
M.M.SANTOS COM.DE EQUIP.E DESMONT.INDUSTRIAL-ME	256.035	TFFP/FX	406.24.0541997	0001	27/03/2024	396547/2024
M.MORIA ENGENHARIA & CONSTRUCAO LTDA	198.157	TFFP/FX	406.24.0524144	0001	27/03/2024	387395/2024
M.N. DA SILVA SERVICOS ADMINISTRATIVOS LTDA	302.715	TFFP/FX	406.24.0560695	0001	27/03/2024	404618/2024
M.O.BACKA COMERCIO DIGITAL	295.357	TFFP/FX	406.24.0557544	0001	27/03/2024	403319/2024
M.O.L. AUTOMACAO EIRELI ME	213.937	TFFP/FX	406.24.0528320	0001	27/03/2024	389591/2024
M.P DE OLIVEIRA SOUZA GESSO - ME	226.317	TFFP/FX	406.24.0532263	0001	27/03/2024	391765/2024
M.P FIGULANI NEGOCIOS DIGITAIS LTDA	283.459	TFFP/FX	406.24.0552196	0001	27/03/2024	401065/2024
M.P RODRIGUES PROCESSAMENTO DE DADOS - EIRELI	262.018	TFFP/FX	406.24.0544204	0001	27/03/2024	397576/2024
M.P. EMPRESARIAL SERVICOS E CONSULTORIA LTDA-ME	253.788	TFFP/FX	406.24.0541143	0001	27/03/2024	396165/2024
M.P. PELICER REPRESENTACOES - ME	238.239	TFFP/FX	406.24.0535741	0001	27/03/2024	393595/2024
M.P. SCIANCALEPRE INFORMATICA LTDA	063.851	TFFP/FX	406.24.0502733	0001	27/03/2024	376120/2024
M.P.D ANUNZIO REFORMAS E SERVICOS EIRELI	241.997	TFFP/FX	406.24.0537036	0001	27/03/2024	394228/2024
M.P.M. CONSTRUTORA LTDA - ME	182.119	TFFP/FX	406.24.0519586	0001	27/03/2024	384725/2024
M.P.M. PRINTER COMERCIO E SERVICOS LTDA	188.731	TFFP/FX	406.24.0521428	0001	27/03/2024	385800/2024
M.P.S.I. MANUTENCAO PREDIAL E SERV.IND.LTDA - EPP	154.832	TFFP/FX	406.24.0513698	0001	27/03/2024	381420/2024
M.P.TEIXEIRA CONSULTORIA	298.682	TFFP/FX	406.24.0558977	0001	27/03/2024	403924/2024
M.R. - HOTEIS E TURISMO LTDA	181.995	TFFP/FX	406.24.0519551	0001	27/03/2024	384707/2024
M.R EQUIPAMENTOS E SERVICOS LTDA ME	151.815	TFFP/FX	406.24.0513158	0001	27/03/2024	381126/2024
M.R. DA SILVA TAPECARIA ME	192.391	TFFP/FX	406.24.0522462	0001	27/03/2024	386379/2024
M.R. MARQUES TRANSPORTADORA - ME	243.894	TFFP/FX	406.24.0537660	0001	27/03/2024	394538/2024
M.R. TANAKA SERVICOS DE TECNOLOGIA ME	255.495	TFFP/FX	406.24.0541960	0001	27/03/2024	396529/2024
M.R.A. FERNANDES EXPRESS	193.372	TFFP/FX	406.24.0522729	0001	27/03/2024	386548/2024
M.R.C. INSTALACOES INDUSTRIAIS LTDA - ME	209.794	TFFP/FX	406.24.0527270	0001	27/03/2024	389015/2024
M.R.D.C. ANDRADE & CIA LTDA EPP	236.100	TFFP/FX	406.24.0535051	0001	27/03/2024	393225/2024
M.R.S PINTURAS E REFORMAS EM GERAL LTDA.	306.390	TFFP/FX	406.24.0562151	0001	27/03/2024	405195/2024
M.R.S. HOLDING PATRIMONIAL LTDA	336.584	TFFP/FX	406.24.0571820	0001	27/03/2024	408371/2024
M.S FIGUEIREDO CAFETERIA	263.998	TFSANIT	407.24.0260937	0002	27/03/2024	409910/2024
M.S FIGUEIREDO CAFETERIA	263.998	TFFP/FX	406.24.0544941	0001	27/03/2024	397888/2024
M.S FIGUEIREDO DISTRIBUIDORA ALIMENTOS	292.851	TFFP/FX	406.24.0556440	0001	27/03/2024	402845/2024
M.S SANTANA EMPREENDIMENTOS DIGITAIS	276.065	TFFP/FX	406.24.0549381	0001	27/03/2024	399886/2024
M.S. LINO COSTURAS - ME	223.254	TFFP/FX	406.24.0531266	0001	27/03/2024	391260/2024
M.S. VISION TRANSPORTES LTDA ME	146.965	TFFP/FX	406.24.0512338	0001	27/03/2024	380671/2024
M.S.C. DE ALMEIDA & CIA. LTDA - EPP	156.839	TFFP/FX	406.24.0514068	0001	27/03/2024	381635/2024
M.S.MANUTENCAO,INSTALACOES E REFORMAS LTDA	192.970	TFFP/FX	406.24.0522625	0001	27/03/2024	386486/2024
M.S.N. DA SILVA SATURNINO SUPRIMENTOS - ME	174.887	TFFP/FX	406.24.0517795	0001	27/03/2024	383706/2024
M.S.R LOCACAO DE GUINDASTES LTDA	275.724	TFFP/FX	406.24.0549261	0001	27/03/2024	399831/2024
M.S.REPRESENTACOES S/C LTDA - ME	052.115	TFFP/FX	406.24.0502130	0001	27/03/2024	375952/2024
M.S.S. PRESTACAO DE SERVICOS S/S LTDA ME	134.859	TFFP/FX	406.24.0510490	0001	27/03/2024	379649/2024
M.T. TRIVELATTO RECUPERACOES - EPP	220.791	TFFP/FX	406.24.0530488	0001	27/03/2024	390804/2024
M.V ALIMENTOS EIRELI	275.390	TFFP/FX	406.24.0549137	0001	27/03/2024	399767/2024
M.V GUILHERME VILA MEDICINA VETERINARIA LTDA	311.234	TFFP/FX	406.24.0564198	0001	27/03/2024	405944/2024
M.V. ALVES NEGOCIOS DIGITAIS - LTDA	287.064	TFFP/FX	406.24.0553849	0001	27/03/2024	401798/2024
M.V. ASSESSORIA S/S LTDA - ME	110.078	TFFP/FX	406.24.0507123	0001	27/03/2024	378010/2024
M.V. HORTIFRUTI LTDA	332.512	TFFP/FX	406.24.0570556	0001	27/03/2024	408016/2024
M.V. INFORMATICA LTDA	282.675	TFFP/FX	406.24.0551841	0001	27/03/2024	400921/2024
M.V.C.D GOMES EMPREENDIMENTOS DIGITAIS LTDA	297.163	TFFP/FX	406.24.0558334	0001	27/03/2024	403652/2024
M.V.F. REPRESENTACOES LTDA	078.987	TFFP/FX	406.24.0503691	0001	27/03/2024	376395/2024
M.V.F. REPRESENTACOES LTDA	078.987	ISS	292.24.4416202	0001	15/03/2024	374582/2024
M.VANTINI MATHEUS - ME	219.280	TFFP/FX	406.24.0530011	0001	27/03/2024	390541/2024
M.VANTINI MATHEUS - ME	219.280	ISS	292.24.4416708	0001	15/03/2024	374628/2024
M.VEDOVELLI DESENV.DE NEGOCIOS TDA - EPP	258.790	TFFP/FX	406.24.0543003	0001	27/03/2024	397028/2024
M.W. INDUSTRIA E COMERCIO DE MOLDES LTDA - EPP	087.938	TFFP/FX	406.24.0504478	0001	27/03/2024	376736/2024
M.Y. TAKAHASHI ME	171.145	TFFP/FX	406.24.0516894	0001	27/03/2024	383214/2024
M15 AUTO POSTO E CONVENIENCIA LTDA	266.536	TFFP/FX	406.24.0545867	0001	27/03/2024	398271/2024
M2 - BLINDAGEM LTDA	166.810	TFFP/FX	406.24.0515977	0001	27/03/2024	382710/2024
M2 ABC INTERMEDIACOES COMERCIAIS EIRELI - ME	241.896	TFFP/FX	406.24.0536996	0001	27/03/2024	394211/2024
M2L PRIMECORPORATE CORRETORA DE SEGUROS LTDA-ME	257.224	TFFP/FX	406.24.0542426	0001	27/03/2024	396754/2024
M3 PAGAMENTOS LTDA	295.148	TFFP/FX	406.24.0557437	0001	27/03/2024	403270/2024
M4 DIGITAL FRANCHISING LTDA	298.732	TFFP/FX	406.24.0559000	0001	27/03/2024	403931/2024
M5 DISTRIBUIDORA FE SUPLEMENTOS LTDA	329.674	TFFP/FX	406.24.0569794	0001	27/03/2024	407797/2024
M9 COMERCIO DE ALIMENTOS LTDA	FVV3185	M.TRANS	709.24.2566701	0001	06/03/2024	415288/2024
MA BEAUTY PERFUMARIA E COSMETICOS LTDA - EPP	234.513	TFFP/FX	406.24.0534509	0001	27/03/2024	392399/2024
MA CAFE & CONFEITARIA LTDA	328.354	TFFP/FX	406.24.0569456	0001	27/03/2024	407691/2024
MA CONSULTORIA ASSISTENCIA E GESTAO EM SAUDE LTD	302.065	TFFP/FX	406.24.2563137	0001	12/03/2024	408710/2024
MA E DU COMERCIO DE GENEROS ALIMENTICIOS LTDA	319.091	TFFP/FX	406.24.0567089	0001	27/03/2024	406974/2024
MA EMPREENDIMENTOS LTDA	291.571	TFFP/FX	406.24.0555855	0001	27/03/2024	402600/2024
MA FLORES EMPREENDIMENTOS DIGITAIS LTDA	288.520	TFFP/FX	406.24.0554477	0001	27/03/2024	402052/2024
MA MOREIRA NEGOCIOS DIGITAIS - LTDA	282.786	TFFP/FX	406.24.0551897	0001	27/03/2024	400945/2024
MA PECAS E ACESSORIOS DE INFORMATICA EIRELI	290.143	TFFP/FX	406.24.0555225	0001	27/03/2024	402340/2024
MA PECAS E ACESSORIOS DE INFORMATICA LTDA	295.315	TFFP/FX	406.24.0557519	0001	27/03/2024	403308/2024
MA SANTOS INFORMATICA - ME	142.076	TFFP/FX	406.24.0511535	0001	27/03/2024	380235/2024
MA SIMEAO TRANSPORTE DE CARGAS LTDA - ME	234.046	TFFP/FX	406.24.0534374	0001	27/03/2024	392859/2024
MAAF HR SERVICOS ADMINISTRATIVOS LTDA - ME	211.664	ISS	292.24.4417026	0001	15/03/2024	374658/2024
MABEGA COM.E DISTR.DE PRODUTOS ALIMENTICIOS LTDA	216.972	TFSANIT	407.24.0259745	0002	27/03/2024	409417/2024
MABEGA COM.E DISTR.DE PRODUTOS ALIMENTICIOS LTDA	216.972	TFFP/FX	406.24.0529289	0001	27/03/2024	390142/2024
MABEL DE OLIVEIRA SILVA	015.029.026.273	IPTU	101.24.0116811	0003	12/03/2024	353673/2024
MABEL DE SOUZA DA SILVA	EOA7693	M.TRANS	709.24.2570661	0001	06/03/2024	416966/2024
MABEL MACHADO SERVICOS DE ASSISTENCIA SOCIAL	329.628	ISSQNSN	430.24.3165270	0001	21/08/2023	410428/2024
MABEL MACHADO SERVICOS DE ASSISTENCIA SOCIAL	329.628	ISSQNSN	430.24.3165680	0001	21/11/2023	410514/2024
MABEL MACHADO SERVICOS DE ASSISTENCIA SOCIAL	329.628	ISSQNSN	430.24.3165388	0001	20/09/2023	410469/2024
MABELL DUARTE DE LIMA	210.046	TFFP/FX	406.24.0527333	0001	27/03/2024	389060/2024
MABRUCK ESPETARIA E BAR LTDA	271.646	TFFP/FX	406.24.0547723	0001	27/03/2024	399125/2024
MABRUCK ESPETARIA E BAR LTDA	271.646	TFSANIT	407.24.0261270	0002	27/03/2024	410047/2024
MABS COM.E MANUT.DE EQUIP.DE INFORMATICA LTDA-ME	189.426	TFFP/FX	406.24.0521620	0001	27/03/2024	385898/2024
MAC CONSULTORIA EM SISTEMAS DE INFORMACAO LTDA	184.594	TFFP/FX	406.24.0520273	0001	27/03/2024	385128/2024
MAC CORRETORA DE SEGURO DE VIDA LTDA	262.729	TFFP/FX	406.24.0544443	0001	27/03/2024	397685/2024
MAC GOMES LANCHES ME	224.120	TFFP/FX	406.24.0531548	0001	27/03/2024	391401/2024
MAC MATRIZ ASSESSORIA CONTABIL S/S LTDA	042.935	ISS	292.24.4424291	0001	15/03/2024	375018/2024
MAC PORTUGAL EMPREENDIMENTOS IMOBILIARIOS LTDA	015.087.074.379	IPTU	101.24.0119840	0003	12/03/2024	353913/2024
MAC PORTUGAL EMPREENDIMENTOS IMOBILIARIOS LTDA	015.087.074.410	IPTU	101.24.0119871	0003	12/03/2024	353917/2024
MAC PORTUGAL EMPREENDIMENTOS IMOBILIARIOS LTDA	015.087.074.430	IPTU	101.24.0119891	0003	12/03/2024	353920/2024
MAC PORTUGAL EMPREENDIMENTOS IMOBILIARIOS LTDA	015.087.074.418	IPTU	101.24.0119879	0003	12/03/2024	353918/2024
MAC PORTUGAL EMPREENDIMENTOS IMOBILIARIOS LTDA	015.087.074.564	IPTU	101.24.0120025	0003	12/03/2024	353934/2024
MAC PORTUGAL EMPREENDIMENTOS IMOBILIARIOS LTDA	015.087.074.437	IPTU	101.24.0119898	0003	15/03/2024	353921/2024

MAC PORTUGAL EMPREENDIMENTOS IMOBILIARIOS LTDA	015.087.074.402	IPTU	101.24.0119863	0003	12/03/2024	353916/2024
MAC PORTUGAL EMPREENDIMENTOS IMOBILIARIOS LTDA	015.087.074.102	IPTU	101.24.0119564	0003	12/03/2024	353888/2024
MAC PORTUGAL EMPREENDIMENTOS IMOBILIARIOS LTDA	015.087.074.475	IPTU	101.24.0119936	0003	12/03/2024	353927/2024
MAC PORTUGAL EMPREENDIMENTOS IMOBILIARIOS LTDA	015.087.074.451	IPTU	101.24.0119912	0003	12/03/2024	353923/2024
MAC PORTUGAL EMPREENDIMENTOS IMOBILIARIOS LTDA	015.087.074.465	IPTU	101.24.0119926	0003	12/03/2024	353926/2024
MAC PORTUGAL EMPREENDIMENTOS IMOBILIARIOS LTDA	015.087.074.094	IPTU	101.24.0119556	0003	12/03/2024	353887/2024
MAC PORTUGAL EMPREENDIMENTOS IMOBILIARIOS LTDA	015.087.074.461	IPTU	101.24.0119922	0003	12/03/2024	353925/2024
MAC PORTUGAL EMPREENDIMENTOS IMOBILIARIOS LTDA	015.087.074.456	IPTU	101.24.0119917	0003	12/03/2024	353924/2024
MAC PORTUGAL EMPREENDIMENTOS IMOBILIARIOS LTDA	015.087.074.442	IPTU	101.24.0119903	0003	02/03/2024	353922/2024
MAC PORTUGAL EMPREENDIMENTOS IMOBILIARIOS LTDA	015.087.074.535	IPTU	101.24.0119996	0003	12/03/2024	353932/2024
MAC PORTUGAL EMPREENDIMENTOS IMOBILIARIOS LTDA	015.087.074.362	IPTU	101.24.0119823	0003	12/03/2024	353910/2024
MAC PORTUGAL EMPREENDIMENTOS IMOBILIARIOS LTDA	015.087.074.497	IPTU	101.24.0119958	0003	12/03/2024	353929/2024
MAC PORTUGAL EMPREENDIMENTOS IMOBILIARIOS LTDA	015.087.074.355	IPTU	101.24.0119816	0003	12/03/2024	353909/2024
MAC PROVISION CONSULTORIA LTDA	141.391	TFFP/FX	406.24.0511445	0001	27/03/2024	380193/2024
MAC SERVICOS S/S LTDA-ME	098.829	TFFP/FX	406.24.0505699	0001	27/03/2024	377335/2024
MAC TRANSLOG TRANSPORTES LTDA - EPP	225.275	TFFP/FX	406.24.0531924	0001	27/03/2024	391587/2024
MACAN LOGISTICA E TRANSPORTES LTDA	MTQ6A80	M.TRANS	709.24.2563681	0001	06/03/2024	414101/2024
MACARIO ALVES LOPES	003.047.012.524	IPTU	101.24.0030801	0003	17/03/2024	348008/2024
MACAULAY DA ROCHA FARIAS	030.046.115.001	IPTU	101.24.0189356	0003	16/03/2024	359791/2024
MACCHERONI SERVICOS ADMINISTRATIVO LTDA	104.185	TFFP/FX	406.24.0506388	0001	27/03/2024	377656/2024
MACE BAR E LANCHES LTDA ME	038.156	TFFP/FX	406.24.0501382	0001	27/03/2024	375756/2024
MACE BAR E LANCHES LTDA ME	038.156	TFSANIT	407.24.0257441	0002	27/03/2024	408809/2024
MACFER USINAGEM E EQUIP.INDUSTRIAS LTDA	054.311	TFFP/FX	406.24.0502242	0001	27/03/2024	375978/2024
MACHADO E MORENO INFORMATICA LTDA	142.036	TFFP/FX	406.24.0511530	0001	27/03/2024	380233/2024
MACHADO PROJETOS E EQUIPAMENTOS INDUSTRIAIS LTDA	172.064	TFFP/FX	406.24.0517099	0001	27/03/2024	383331/2024
MACHADO TRANSPORTES EIRELI	DUO1A19	M.TRANS	709.24.2596681	0001	20/03/2024	426831/2024
MACHINED PARTS LTDA	286.821	TFFP/FX	406.24.0553737	0001	27/03/2024	401746/2024
MACIEL ALVES DOS SANTOS	001.091.037.002	IPTU	101.24.0014080	0003	12/03/2024	346779/2024
MACIEL ANTONIO BERNARDES	DFU9B37	M.TRANS	709.24.2591843	0001	15/03/2024	424504/2024
MACIEL CORREIA LIMA	CDV4G76	M.TRANS	709.24.2587055	0001	15/03/2024	422349/2024
MACIEL E NEVES EVENTOS E PROMOCOES LTDA	160.865	TFFP/FX	406.24.0514811	0001	27/03/2024	382046/2024
MACIEL JOSE DA SILVA	171.267	TFFP/FX	406.24.0516918	0001	27/03/2024	383233/2024
MACIEL JOSE DE FARIAS	FJR1517	M.TRANS	709.24.2597476	0001	20/03/2024	427241/2024
MACIEL LUIZ OLEGARIO	EJBB854	M.TRANS	709.24.2592938	0001	15/03/2024	425054/2024
MACIEL LUIZ OLEGARIO	EJBB854	M.TRANS	709.24.2595247	0001	15/03/2024	426295/2024
MACIEL MARKETING DIGITAL LTDA	277.292	TFFP/FX	406.24.0549834	0001	27/03/2024	400084/2024
MACIEL RODRIGUES DE SOUZA	255.032	TFSANIT	407.24.0260519	0002	27/03/2024	409716/2024
MACIEL RODRIGUES DE SOUZA	255.032	TFFP/FX	406.24.0541614	0001	27/03/2024	396390/2024
MACIEL RUFINO DE LIMA LUCENA	019.029.039.024	IPTU	101.24.0138622	0003	16/03/2024	355436/2024
MACIELMA BARBOSA PIAUI	GHD1G64	M.TRANS	709.24.2567883	0001	06/03/2024	415744/2024
MACKVEN MAQUINAS INDUSTRIAIS LTDA	174.368	TFFP/FX	406.24.0517678	0001	27/03/2024	383633/2024
MACKVEN MAQUINAS INDUSTRIAIS LTDA	174.368	ISS	291.24.4428606	0001	15/03/2024	373858/2024
MACKVEN MAQUINAS INDUSTRIAIS LTDA	174.368	ISS	292.24.4428620	0001	15/03/2024	375171/2024
MACLEI COMERCIO DE RESIDUOS TEXTEIS LTDA ME	073.107	TFFP/FX	406.24.0503299	0001	27/03/2024	376278/2024
MACOI - COM. IMPORT. E EXPORT. DE MAQ. LTDA EPP	050.390	TFFP/FX	406.24.0502041	0001	27/03/2024	375928/2024
MACTEC COMERCIO EMPILHADEIRAS EPP	MWC1C59	M.TRANS	709.24.2607624	0001	22/03/2024	432073/2024
MADALENA APARECIDA LOPES	161.853	TFFP/FX	406.24.0515004	0001	27/03/2024	382163/2024
MADALENA BARBOSA DE MORAIS		ISS CC	705.23.2807052	0009	07/03/2024	413151/2024
MADALENA BARBOSA DE MORAIS	533.223.049.000	IPTU	101.24.0251438	0003	16/03/2024	367709/2024
MADALENA CHAVES	CWB8024	M.TRANS	709.24.2589423	0001	15/03/2024	423278/2024
MADALENA LEITE SANTANA	FGS7259	M.TRANS	709.24.2600264	0001	20/03/2024	428566/2024
MADALENA NOGUEIRA DE OLIVEIRA	018.032.145.000	IPTU	101.24.0132035	0003	17/03/2024	354838/2024
MADALENA PALMENIA GALIZE	003.047.013.257	IPTU	101.24.0031532	0003	17/03/2024	348103/2024
MADALENA RIVA DE MEDEIROS	012.080.044.000	IPTU	101.24.0106456	0003	15/03/2024	352978/2024
MADALENA SOUSA DOS ANJOS	GAY9J40	M.TRANS	709.24.2582196	0001	11/03/2024	419979/2024
MADAME BLANCO ESTETICA LTDA	264.908	TFSANIT	407.24.0260989	0002	27/03/2024	409927/2024
MADAME BLANCO ESTETICA LTDA	264.908	TFFP/FX	406.24.0545271	0001	27/03/2024	398030/2024
MADAME RUBI CABELEIREIROS LTDA-ME	260.789	TFFP/FX	406.24.0543748	0001	27/03/2024	397368/2024
MADAME RUBI CABELEIREIROS LTDA-ME	260.789	TFSANIT	407.24.0260774	0002	27/03/2024	409842/2024
MADARA EXPRESS LTDA	208.265	TFFP/FX	406.24.0526855	0001	27/03/2024	388793/2024
MADCARGO TRANSPORTE E LOGISTICA EIRELI	262.243	TFFP/FX	406.24.0544286	0001	27/03/2024	397610/2024
MADCONCEITO COMERCIO DE MADEIRA LTDA	312.820	TFFP/FX	406.24.0564950	0001	27/03/2024	406223/2024
MADDA MIDIAS SEGMENTADAS LTDA ME	212.584	TFFP/FX	406.24.0528081	0001	27/03/2024	389460/2024
MADE CONCRETO LTDA	309.942	TFFP/FX	406.24.0563645	0001	27/03/2024	405740/2024
MADEFE & GUI COM. DE FERRAMENTAS LTDA - ME	215.129	TFFP/FX	406.24.0528712	0001	27/03/2024	389802/2024
MADEIREIA SANTA CLARA DO ABC EIRELI ME	241.980	TFFP/FX	406.24.0537028	0001	27/03/2024	394225/2024
MADEIREIRA JOTAEE LTDA - EPP	163.484	TFFP/FX	406.24.0515310	0001	27/03/2024	382327/2024
MADEK MANUTENCAO P.R.T. LTDA ME	201.796	TFFP/FX	406.24.0525155	0001	27/03/2024	387937/2024
MADREL COM MADEIRAS F LTDA	FSB5234	M.TRANS	709.24.2608207	0001	22/03/2024	432386/2024
MADREL COM MADEIRAS F LTDA	FSB5234	M.TRANS	709.24.2592097	0001	15/03/2024	424611/2024
MADEREIRA RC LTDA - ME	207.114	TFFP/FX	406.24.0526550	0001	27/03/2024	388653/2024
MADIS RDBEL SOLUCOES DE PONTO E ACESSO LTDA	193.605	TFFP/FX	406.24.0522802	0001	27/03/2024	386589/2024
MADRI DW TRANSPORTES LTDA	290.196	TFFP/FX	406.24.0555248	0001	27/03/2024	402348/2024
MADRI MOTO EXPRESS LTDA - ME	210.544	TFFP/FX	406.24.0527481	0001	27/03/2024	389150/2024
MADRID CENTRO ESTETICO EIRELI	231.640	TFSANIT	407.24.0260022	0002	27/03/2024	409525/2024
MADRID CENTRO ESTETICO EIRELI	231.640	TFFP/FX	406.24.0533562	0001	27/03/2024	392439/2024
MADSEN ESTRUTURAS LTDA ME	211.929	TFFP/FX	406.24.0527869	0001	27/03/2024	389359/2024
MADSON LEMOS SANTOS	ORN9A88	M.TRANS	709.24.2571173	0001	06/03/2024	417169/2024
MADSON LEMOS SANTOS	ORN9A88	M.TRANS	709.24.2603546	0001	22/03/2024	430028/2024
MADSON LEMOS SANTOS	ORN9A88	M.TRANS	709.24.2564454	0001	06/03/2024	414299/2024
MADSON LEMOS SANTOS	ORN9A88	M.TRANS	709.24.2564109	0001	06/03/2024	414222/2024
MADSON LEMOS SANTOS	ORN9A88	M.TRANS	709.24.2590995	0001	15/03/2024	424095/2024
MADSON MEIRELLES	029.061.014.032	IPTU	101.24.0185433	0003	12/03/2024	359517/2024
MADUCAS ARTE & SOM LTDA	322.389	TFFP/FX	406.24.0567838	0001	27/03/2024	407199/2024
MAE LUIZA CENTRO DIA DO IDOSO LTDA	270.935	TFFP/FX	406.24.0547471	0001	27/03/2024	399019/2024
MAEDA SOLUCOES TECNICAS LTDA	222.246	ISS	292.24.4422648	0001	15/03/2024	374944/2024
MAEFER TECNOLOGIA DE INFORMACAO LTDA	265.975	TFFP/FX	406.24.0545644	0001	27/03/2024	398190/2024
MAEL LAUDELINO ORSELI PEPE		GAM	802.24.2621005	0001	05/03/2024	434088/2024
MAELIO DANTAS ODONTO FORTE LTDA	336.043	TFSANIT	407.24.0261902	0002	27/03/2024	410202/2024
MAELIO DANTAS ODONTO FORTE LTDA	336.043	TFFP/FX	406.24.0571542	0001	27/03/2024	408283/2024
MAERBE REPRESENTACOES COMERCIAIS LTDA	174.679	TFFP/FX	406.24.0517748	0001	27/03/2024	383681/2024
MAERSK LOGISTICS & SERVICOS BRASIL LTDA	530.100.025.000	GAM	802.24.4031187	0001	25/03/2024	434119/2024
MAESAN GULOSEIMAS GOLDEN SQUARE LTDA	326.422	TFFP/FX	406.24.0568880	0001	27/03/2024	407523/2024
MAESTRELO PROJETOS DE INTERIORES LTDA EPP	193.451	TFFP/FX	406.24.0522753	0001	27/03/2024	386559/2024
MAFA COMERCIO DE VEICULOS LTDA	076.427	TFFP/FX	406.24.0503508	0001	27/03/2024	376343/2024
MAFALDA VENDRAMINI	002.087.004.000	IPTU	101.24.0025825	0003	12/03/2024	347561/2024
MAFER MANUTENCAO E ENGENHARIA CIVIL LTDA ME	176.094	TFFP/FX	406.24.0518088	0001	27/03/2024	383859/2024
MAFERPA USINAGEM E FERRAMENTARIA LTDA-ME	085.239	TFFP/FX	406.24.0504210	0001	27/03/2024	376609/2024
MAFETECH CONSULTORIA EM TEC. DA INFORMACAO LTDA	319.582	TFFP/FX	406.24.0567178	0001	27/03/2024	406996/2024
MAFORT CONSTRUTORA E SERVICOS LTDA	286.168	TFFP/FX	406.24.0553403	0001	27/03/2024	401584/2024
MAFRA SOLUCOES EM SERVICOS LTDA	191.486	TFFP/FX	406.24.0522216	0001	27/03/2024	386235/2024
MAFUR PROPAGANDA E MARKETING LTDA	280.057	TFFP/FX	406.24.0550852	0001	27/03/2024	400521/2024
MAG COMERCIO VAREJISTA DE ARTIGOS EM GERAL LTDA	302.838	TFFP/FX	406.24.0560751	0001	27/03/2024	404639/2024
MAG EMPREENDIMENTOS IMOBILIARIOS LTDA	234.771	TFFP/FX	406.24.0534596	0001	27/03/2024	392983/2024



MAG EMPREENDIMENTOS IMOBILIARIOS LTDA	234.771	ISS	291.24.4417821	0001	15/03/2024	373586/2024
MAG SYSTEM - CONSULTORIA DE INFORMATICA LTDA.	298.191	TFFP/FX	406.24.0558785	0001	27/03/2024	403843/2024
MAGA STORE BOLSAS E ACESSORIOS LTDA	091.938	TFFP/FX	406.24.0504863	0001	27/03/2024	376929/2024
MAGALHAES & DINIZ LTDA - ME	256.978	TFFP/FX	406.24.0542341	0001	27/03/2024	396710/2024
MAGALHAES CORREA DOCUMENTACAO IMOBILIARIA LTDA	213.888	TFFP/FX	406.24.0528302	0001	27/03/2024	389581/2024
MAGALI APARECIDA BELLI	AWV2104	M.TRANS	709.24.2572233	0001	06/03/2024	417724/2024
MAGALI DE MIRANDA CIPRIANO	150.032	TFFP/FX	406.24.0512845	0001	27/03/2024	380954/2024
MAGALI DOS SANTOS ARAUJO	024.019.137.101	IPTU	101.24.0160981	0003	15/03/2024	357496/2024
MAGALI DURAES BOLZAN	029.126.016.000	IPTU	101.24.0186757	0003	12/03/2024	359605/2024
MAGALI FERRARI BITTENCOURT	187.205	TFFP/FX	406.24.0521002	0001	27/03/2024	385554/2024
MAGALI PICHIRILLO PIRES LOPES	532.100.098.088	IPTU	101.24.0244365	0003	12/03/2024	366537/2024
MAGALI RUCH EIDAM	DIG3993	M.TRANS	709.24.2569924	0001	06/03/2024	416635/2024
MAGALI TERESA FRABETTI CAMPOS	224.306	TFFP/FX	406.24.0531615	0001	27/03/2024	391432/2024
MAGAMAR CORRETORA DE SEGUROS EIRELI	292.156	TFFP/FX	406.24.0556113	0001	27/03/2024	402712/2024
MAGARIO SERVICOS MEDICOS S/S LTDA.	151.868	TFFP/FX	406.24.0513167	0001	27/03/2024	381130/2024
MAGAROTTO & MAGAROTTO REP.COM.PR.MAT.LIMP.H.P.LT	144.360	TFFP/FX	406.24.0511887	0001	27/03/2024	380430/2024
MAGAZINE CABELLO COMERCIO DE ARTIGOS USADOS LTDA	293.431	TFFP/FX	406.24.0556696	0001	27/03/2024	402957/2024
MAGAZINE DGM BRASIL LTDA	285.266	TFFP/FX	406.24.0553029	0001	27/03/2024	401414/2024
MAGAZINE MARINO INTERMEDIACAO DE NEGOCIOS LTDA	289.994	TFFP/FX	406.24.0555156	0001	27/03/2024	402315/2024
MAGAZINE PAIXAO LTDA	280.183	TFFP/FX	406.24.0550903	0001	27/03/2024	400547/2024
MAGDA CAMILA DA SILVA	CLJ7J96	M.TRANS	709.24.2583600	0001	11/03/2024	420713/2024
MAGDA CRISTINA RIBEIRO	126.396	TFFP/FX	406.24.0509249	0001	27/03/2024	379012/2024
MAGDA CUZZIOL BEGO	GGX6118	M.TRANS	709.24.2605650	0001	22/03/2024	430965/2024
MAGDA DA COSTA MOREIRA	215.597	TFFP/FX	406.24.0528859	0001	27/03/2024	389878/2024
MAGDA DA SILVA SANTANA DOS SANTOS	AY9F17	M.TRANS	709.24.2605466	0001	22/03/2024	430866/2024
MAGDA DORA MAGALHAES DA COSTA	521.437.015.000	IPTU	101.24.0230682	0003	12/03/2024	364757/2024
MAGDA NAVARRO GIORGI	018.066.091.003	IPTU	101.24.0134694	0003	17/03/2024	355145/2024
MAGDA PINTO MARTINS	031.068.025.000	IPTU	101.24.0197020	0003	17/03/2024	360565/2024
MAGDA REGINA DIAS DOS SANTOS	231.195	TFFP/FX	406.24.0533423	0001	27/03/2024	392363/2024
MAGDA RODRIGUES DOS SANTOS	512.100.063.221	IPTU	101.24.0225101	0003	12/03/2024	364084/2024
MAGDALENA MALDONADO	028.007.037.000	IPTU	101.24.0181576	0003	12/03/2024	359215/2024
MAGDEIVID PEREIRA SILVA	301.398	TFFP/FX	406.24.0560095	0001	27/03/2024	404383/2024
MAGENTA PACK LTDA EPP	QPO1B40	M.TRANS	709.24.2572942	0001	06/03/2024	418094/2024
MAG-GESTAO E SERVICOS LTDA		ISSQNSN	430.24.3165469	0001	20/10/2023	410480/2024
MAGGIORE CORRETORA E ADM. DE SEGUROS LTDA	087.455	TFFP/FX	406.24.0504422	0001	27/03/2024	376707/2024
MAGI MARQUES REPRESENTACAO COMERCIAL LTDA	301.762	TFFP/FX	406.24.0560259	0001	27/03/2024	404454/2024
MAGIA DO REAL LTDA	184.605	TFFP/FX	406.24.0520277	0001	27/03/2024	385132/2024
MAGIC WORLD PROMOCOES E EVENTOS LTDA	184.364	TFFP/FX	406.24.0520210	0001	27/03/2024	385093/2024
MAGICA ILUSAO PRODUCOES ARTISTICAS LTDA	196.926	TFFP/FX	406.24.0523770	0001	27/03/2024	387163/2024
MAGIKA ESTACIONAMENTO E LAVA RAPIDO LTDA - ME	228.815	TFFP/FX	406.24.0532765	0001	27/03/2024	392035/2024
MAGIO CONFEITARIA E DOCCERIA LTDA	272.413	TFFP/FX	406.24.0548024	0001	27/03/2024	399268/2024
MAGIO CONFEITARIA E DOCCERIA LTDA	272.413	TFSANIT	407.24.0261285	0002	27/03/2024	410052/2024
MAGITEC MANUTENCAO E SERVICOS INDUSTRIAIS EIRELI	247.551	TFFP/FX	406.24.0538909	0001	27/03/2024	395127/2024
MAGMAR - HOLDING E PARTICIPACOES EIRELI	236.528	TFFP/FX	406.24.0535175	0001	27/03/2024	393296/2024
MAGNA ALVES DOS REIS	181.199	TFFP/FX	406.24.0519349	0001	27/03/2024	384596/2024
MAGNA AMATO TEIXEIRA	024.019.131.035	IPTU	101.24.0160612	0003	15/03/2024	357445/2024
MAGNA APARECIDA VERIDIANO MATAYOSHI	FLB1265	M.TRANS	709.24.2608910	0001	22/03/2024	432789/2024
MAGNA CARTA CUCINA RESTAURANTE LTDA ME	243.972	TFFP/FX	406.24.0537689	0001	27/03/2024	394549/2024
MAGNA DA SILVA	LKR1529	M.TRANS	709.24.2600803	0001	20/03/2024	428875/2024
MAGNA LUCES SOARES	032.073.063.037	IPTU	101.24.0203541	0003	17/03/2024	361299/2024
MAGNA LUCIA SOUSA SILVA	228.908	TFFP/FX	406.24.0532795	0001	27/03/2024	392050/2024
MAGNA P.Q. ALMEIDA SALGADOS E LANCHES EIRELI EPP	252.940	TFSANIT	407.24.0260428	0002	27/03/2024	409676/2024
MAGNA P.Q. ALMEIDA SALGADOS E LANCHES EIRELI EPP	252.940	TFFP/FX	406.24.0540825	0001	27/03/2024	396041/2024
MAGNA PATRICIO	FHI5E37	M.TRANS	709.24.2592870	0001	15/03/2024	425004/2024
MAGNA PEREIRA NASCIMENTO	PWN3115	M.TRANS	709.24.2581400	0001	11/03/2024	419573/2024
MAGNA VALERIA BEZERRA TOME	ABL4D88	M.TRANS	709.24.2585099	0001	15/03/2024	421413/2024
MAGNA VERAS CORREIA	DCE4G72	M.TRANS	709.24.2573741	0001	06/03/2024	418498/2024
MAGNABOSCO COMERCIO E TRANSPORTES LTDA	RDY7B81	M.TRANS	709.24.2604668	0001	22/03/2024	430487/2024
MAGNALDO JOSE E SILVA SOUZA	095.563	TFFP/FX	406.24.0505259	0001	27/03/2024	377131/2024
MAGNER ALANDEY DANTAS DA SILVA	029.032.031.000	IPTU	101.24.0183942	0003	12/03/2024	359400/2024
MAGNETO USA MANUTENCAO ELETTRICA EIRELI	201.815	TFFP/FX	406.24.0525160	0001	27/03/2024	387941/2024
MAGNIFIC MUSIC EDITORA LTDA ME	187.132	TFFP/FX	406.24.0520982	0001	27/03/2024	385542/2024
MAGNIFICREEF COM.PEIXES ORNAM.MAN.AQUARIO LTDA	287.723	TFFP/FX	406.24.0554131	0001	27/03/2024	401929/2024
MAGNIFIQUE COMERCIO E CONFECACAO LTDA - EPP	283.981	TFFP/FX	406.24.0552449	0001	27/03/2024	401176/2024
MAGNIZETT GESTAO EMPRESARIAL LTDA	299.220	TFFP/FX	406.24.0559189	0001	27/03/2024	404006/2024
MAGNO A.FELIX DO NASCIMENTO MINIMERCADO ME	183.804	TFFP/FX	406.24.0520064	0001	27/03/2024	385008/2024
MAGNO ALMEIDA SALES	CFY6J78	M.TRANS	709.24.2593048	0001	15/03/2024	425118/2024
MAGNO AMARILLA ME	197.264	TFFP/FX	406.24.0523868	0001	27/03/2024	387224/2024
MAGNO COMERCIO DE SUPLEMENTOS ALIMENTICIOS LTDA	308.506	TFFP/FX	406.24.0563027	0001	27/03/2024	405522/2024
MAGNO DA COSTA - ME	213.989	TFFP/FX	406.24.0528337	0001	27/03/2024	389601/2024
MAGNO DE SOUZA SIMOES	268.234	TFFP/FX	406.24.0546476	0001	27/03/2024	398563/2024
MAGNO IZIDORO TEIXEIRA	DN17H26	M.TRANS	709.24.2616933	0001	28/03/2024	433795/2024
MAGNO JOSE ARAUJO SOARES	111.088	TFFP/FX	406.24.0507241	0001	27/03/2024	378072/2024
MAGNO PASSOS DA SILVA	261.172	TFFP/FX	406.24.0543886	0001	27/03/2024	397431/2024
MAGNO SANTOS BOHH	DIC2542	M.TRANS	709.24.2608260	0001	22/03/2024	432416/2024
MAGNO SANTOS BOHH	DIC2542	M.TRANS	709.24.2583897	0001	11/03/2024	420880/2024
MAGNOLIA SANTOS DE OLIVEIRA	NRD9B58	M.TRANS	709.24.2606785	0001	22/03/2024	431625/2024
MAGNOS CLEY VICENTE DA SILVA	005.011.032.385	IPTU	101.24.0050663	0003	12/03/2024	349695/2024
MAGNOS CLEY VICENTE DA SILVA	510.113.005.000	IPTU	101.24.0215156	0003	12/03/2024	362699/2024
MAGNUM SERVICOS EMPRESARIAIS LTDA	060.297	TFFP/FX	406.24.0502542	0001	27/03/2024	376066/2024
MAGO DAS ANTENAS LTDA	023.979	TFFP/FX	406.24.0500776	0001	27/03/2024	375632/2024
MAGO INVESTIMENTOS LTDA	292.735	TFFP/FX	406.24.0556391	0001	27/03/2024	402825/2024
MAGOO DISTRIBUIDORA DE PECAS AUTOMOT.E ACES.LTDA	290.077	TFFP/FX	406.24.0555196	0001	27/03/2024	402331/2024
MAGOSABURO IKEDA - ESPOLIO	015.008.012.000	IPTU	101.24.0115053	0003	12/03/2024	353527/2024
MAGRELLI MODAS SBC PLAZA LTDA ME	257.000	TFFP/FX	406.24.0542349	0001	27/03/2024	396715/2024
MAGZEN DESENVOLVIMENTO E EDUCACAO EIRELI	228.484	TFFP/FX	406.24.0532657	0001	27/03/2024	391973/2024
MAHA FESTAS E EVENTOS LTDA	178.848	TFFP/FX	406.24.0518782	0001	27/03/2024	384254/2024
MAHAMAD ZUHEIR AL AKAD		ISS CC	705.23.2806611	0009	07/03/2024	412988/2024
MAHAMAD ZUHEIR AL AKAD	533.001.062.000	IPTU	101.24.0248528	0003	16/03/2024	367234/2024
MAHATEL ENGENHARIA E TELECOMUNICACOES LTDA	192.389	TFFP/FX	406.24.0522461	0001	27/03/2024	386378/2024
MAHER HAMOUDA	251.183	TFFP/FX	406.24.0540193	0001	27/03/2024	395743/2024
MAHGRACE SERVICOS DE APOIO ADMINISTRATIVO LTDA	291.056	TFFP/FX	406.24.0555629	0001	27/03/2024	402502/2024
MAHIKA ELETRONICA LTDA	164.254	TFFP/FX	406.24.0515469	0001	27/03/2024	382419/2024
MAHMOUD ALDANDARY - ME	246.314	TFFP/FX	406.24.0538468	0001	27/03/2024	394933/2024
MAIA BRASIL COMERCIO E SERVICOS LTDA - ME	196.732	TFFP/FX	406.24.0523715	0001	27/03/2024	387132/2024
MAIA COMERCIO DE MATERIAIS USADOS LTDA	036.188	TFFP/FX	406.24.0501271	0001	27/03/2024	375733/2024
MAIA E BIFFI SAUDE INTEGRADA LTDA	292.655	TFFP/FX	406.24.0556349	0001	27/03/2024	402805/2024
MAIANE BARBOSA DE OLIVEIRA	KNS8E80	M.TRANS	709.24.2616625	0001	28/03/2024	433609/2024
MAIARA CAROLINE DOS SANTOS NEVES	EB22G88	M.TRANS	709.24.2615744	0001	28/03/2024	433101/2024
MAIARA FERNANDA VILELA LTDA	323.390	TFFP/FX	406.24.0568139	0001	27/03/2024	402787/2024
MAIARA MARQUES NUCLEO DE PSICOLOGIA LTDA	295.705	TFFP/FX	406.24.0557714	0001	27/03/2024	403399/2024
MAIARA PIMENTEL SILVA	FHU5860	M.TRANS	709.24.2565362	0001	06/03/2024	414700/2024
MAIARA SILVA FERREIRA BORGES	DEE0F45	M.TRANS	709.24.2566024	0001	06/03/2024	415015/2024
MAIARA SILVA RAMOS	FH26C81	M.TRANS	709.24.2591595	0001	15/03/2024	424379/2024



MAIARA SOARES DA SILVA	EFN8459	M.TRANS	709.24.2572684	0001	06/03/2024	417965/2024
MAICHEL WILI OHSE	156.580	TFFP/FX	406.24.0514021	0001	27/03/2024	381613/2024
MAICK ANTONIO OLIVEIRA DA SILVA	DEJ5180	M.TRANS	709.24.2607619	0001	22/03/2024	432070/2024
MAICK ANTONIO OLIVEIRA DA SILVA	DEJ5180	M.TRANS	709.24.2590897	0001	15/03/2024	424033/2024
MAICK ANTONIO OLIVEIRA DA SILVA	DEJ5180	M.TRANS	709.24.2600338	0001	20/03/2024	428611/2024
MAICK GARCIA BRIZZI	BP00H38	M.TRANS	709.24.2581897	0001	11/03/2024	419811/2024
MAICON ALVES DA CRUZ	242.870	TFFP/FX	406.24.0537329	0001	27/03/2024	394368/2024
MAICON APARECIDO CASTADELLI	024.015.056.039	IPTU	101.24.0159460	0003	15/03/2024	357331/2024
MAICON BATISTA DA SILVA	CHN2808	M.TRANS	709.24.2573194	0001	06/03/2024	418215/2024
MAICON CARLOS NIGRI ME	GW14705	M.TRANS	709.24.2566922	0001	06/03/2024	415369/2024
MAICON DA SILVA REGIS	GEQ0C89	M.TRANS	709.24.2595863	0001	15/03/2024	426658/2024
MAICON DA SILVA REGIS	EUU9B60	M.TRANS	709.24.2605744	0001	22/03/2024	431022/2024
MAICON DA SILVA REGIS	GEQ0C89	M.TRANS	709.24.2607892	0001	22/03/2024	432216/2024
MAICON DE QUEIROZ GOMES	COW6358	M.TRANS	709.24.2615643	0001	28/03/2024	433052/2024
MAICON DE SOUZA OLIVEIRA	HHL5H04	M.TRANS	709.24.2615467	0001	28/03/2024	432956/2024
MAICON JOAO DO NASCIMENTO	012.056.025.096	IPTU	101.24.0104824	0003	15/03/2024	352869/2024
MAICON LUIZ MACIEL	021.023.008.000	IPTU	101.24.0149711	0003	16/03/2024	356503/2024
MAICON MACHADO DO AMARAL	FYF0D41	M.TRANS	709.24.2590424	0001	15/03/2024	423775/2024
MAICON NASCIMENTO REIS SOUZA		P.PUBL	707.23.2876617	0008	01/03/2024	413717/2024
MAICON NASCIMENTO REIS SOUZA		P.PUBL	707.24.0276756	0003	29/03/2024	413975/2024
MAICON PEREIRA DE OLIVEIRA	209.380	TFFP/FX	406.24.0527150	0001	27/03/2024	388942/2024
MAICON ROBERTO DA SILVA	255.555	TFFP/FX	406.24.0541802	0001	27/03/2024	396462/2024
MAICON SANTANA DE OLIVEIRA	333.947	P.PUBL	707.24.0276558	0003	29/03/2024	413918/2024
MAICON SANTANA DE OLIVEIRA	333.947	TFFP/FX	406.24.0570978	0001	27/03/2024	408122/2024
MAICON SANTANA DE SOUZA	286.958	TFFP/FX	406.24.0553799	0001	27/03/2024	401776/2024
MAICON SOARES PINHEIRO	534.107.069.000	CIP	105.24.0274516	0003	29/03/2024	372750/2024
MAICON SULLIVAN DA SILVA	DPN2865	M.TRANS	709.24.2592368	0001	15/03/2024	424756/2024
MAICON WELLINGTON FLORINDO	FKB2449	M.TRANS	709.24.2616240	0001	28/03/2024	433390/2024
MAIDTER COMERCIO TERMOPLASTICOS EIRELI	180.112	TFFP/FX	406.24.0519087	0001	27/03/2024	384445/2024
MAIGUI NELSON ALBERTO	031.007.028.000	IPTU	101.24.0194335	0003	17/03/2024	360301/2024
MAIKE COLATO LTDA	329.801	TFFP/FX	406.24.0569897	0001	27/03/2024	407823/2024
MAIKON APARECIDO DA SILVA	FCS1727	M.TRANS	709.24.2608651	0001	22/03/2024	432630/2024
MAIKON FIGUEIREDO DA SILVA	DHG8914	M.TRANS	709.24.2574506	0001	06/03/2024	418959/2024
MAIKON RAMOS OLIVEIRA	534.306.004.000	IPTU	101.24.0257930	0003	16/03/2024	368734/2024
MAILSON IZIDORO DE ALBUQUERQUE		PP/FUNE	702.23.4000845	0011	07/03/2024	411119/2024
MAILSON PEREIRA DE SANT ANNA	283.266	TFFP/FX	406.24.0552104	0001	27/03/2024	401029/2024
MAILTON SANTOS DE SOUSA	CZB8738	M.TRANS	709.24.2591838	0001	15/03/2024	424503/2024
MAINA ASSESSORIA DE NEGOCIOS LTDA	002.035.133.076	IPTU	101.24.0019236	0003	12/03/2024	347095/2024
MAINET TELECOM PROVEDORES DE INTERNET LTDA	280.869	TFFP/FX	406.24.0551159	0001	27/03/2024	400648/2024
MAIONI ODONTOLOGIA E CLINICA GERAL LTDA	283.522	TFFP/FX	406.24.0552226	0001	27/03/2024	401081/2024
MAIP TRANSPORTES LTDA - ME	172.769	TFFP/FX	406.24.0517259	0001	27/03/2024	383418/2024
MAIRA DIAS MARIN MAEDA	GBJ0F48	M.TRANS	709.24.2590260	0001	15/03/2024	423693/2024
MAIRA GODOY PIVA	FZH5J35	M.TRANS	709.24.2601043	0001	20/03/2024	429007/2024
MAIRA GOMES	FYA6236	M.TRANS	709.24.2581090	0001	11/03/2024	419385/2024
MAIRA GRAZIELA FLEURY DE CAMARGO	237.221	TFFP/FX	406.24.0535403	0001	27/03/2024	393421/2024
MAIRA MARIEL OLIVEIRA DE SOUZA	229.978	TFFP/FX	406.24.0533037	0001	27/03/2024	392172/2024
MAIRA NOGUEIRA FERREIRA	277.531	TFFP/FX	406.24.0554045	0001	27/03/2024	401883/2024
MAIRA PRADO DE OLIVEIRA LOPES	ENL7H98	M.TRANS	709.24.2603594	0001	22/03/2024	430054/2024
MAIRA TAVARES NEGOCIOS DIGITAIS LTDA	294.410	TFFP/FX	406.24.0557143	0001	27/03/2024	403149/2024
MAIRA TRINDADE CUNHA	EE28286	M.TRANS	709.24.2591816	0001	15/03/2024	424494/2024
MAIRE DISTRIBUIDORA DE PECAS E ACESSORIOS LTDA	062.074	TFFP/FX	406.24.0502635	0001	27/03/2024	376088/2024
MAIRINY GALENO DA SILVA	003.045.159.160	IPTU	101.23.2779698	0010	27/03/2024	345527/2024
MAIRINY GALENO DA SILVA	003.045.159.160	IPTU	101.24.0029986	0003	17/03/2024	347872/2024
MAIRON MARTINS MAGNANI	027.095.026.000	IPTU	101.24.0179391	0003	12/03/2024	359006/2024
MAIS CAMAS LTDA	312.626	TFFP/FX	406.24.0564867	0001	27/03/2024	406194/2024
MAIS DISTRIBUIDORA DE VEICULOS SA	FJ9PA07	M.TRANS	709.24.2567872	0001	06/03/2024	415735/2024
MAIS DISTRIBUIDORA DE VEICULOS SA	FJK3960	M.TRANS	709.24.2595597	0001	15/03/2024	426508/2024
MAIS DRINKS LTDA	313.372	TFFP/FX	406.24.0565168	0001	27/03/2024	406302/2024
MAIS EMPREENDIMENTOS DIGITAIS LTDA	297.179	TFFP/FX	406.24.0558342	0001	27/03/2024	403657/2024
MAIS ENERGY SOLUCOES EM ENERGIA LTDA	244.758	TFFP/FX	406.24.0537948	0001	27/03/2024	394674/2024
MAIS FACIL GROUP COMERCIO E SERVICOS EIRELI	220.223	TFFP/FX	406.24.0530295	0001	27/03/2024	390701/2024
MAIS FACIL SUPERMERCADO LTDA - EPP	245.666	TFFP/FX	406.24.0538243	0001	27/03/2024	394832/2024
MAIS FACIL SUPERMERCADO LTDA - EPP	245.666	TFSANIT	407.24.0260234	0002	27/03/2024	409602/2024
MAIS INJ ELETR COM E SERV DE RECONDICIONAMENTO	325.524	TFFP/FX	406.24.0568651	0001	27/03/2024	407447/2024
MAIS INJECAO ELET COM E SERV DE RECOND LTDA	309.385	TFFP/FX	406.24.0563405	0001	27/03/2024	405654/2024
MAIS LUBE LUBRIF. E PECAS AUTOMOT. LTDA - ME	257.468	TFFP/FX	406.24.0542522	0001	27/03/2024	396794/2024
MAIS POWER PERFORMANCE EIRELI	PQR9H70	M.TRANS	709.24.2606577	0001	22/03/2024	431527/2024
MAIS PRO MERCADO REPRESENTACOES E COMERCIO LTDA	289.016	ISS	292.24.4416896	0001	15/03/2024	374641/2024
MAIS PRO MERCADO REPRESENTACOES E COMERCIO LTDA	289.016	TFFP/FX	406.24.0554717	0001	27/03/2024	402143/2024
MAIS PROGRESSO CONSTRUTORA LTDA ME	235.646	TFFP/FX	406.24.0534888	0001	27/03/2024	393142/2024
MAIS PROMOCIONAL SERVICO ADMINISTRATIVO LTDA	266.186	TFFP/FX	406.24.0545712	0001	27/03/2024	398217/2024
MAIS QUALVIDA - SERVICOS ADMINISTRATIVOS LTDA	329.786	TFFP/FX	406.24.0569886	0001	27/03/2024	407821/2024
MAIS TRAINING SAUDE E BELEZA LTDA ME	190.347	TFFP/FX	406.24.0521873	0001	27/03/2024	386044/2024
MAIS TRAINING SAUDE E BELEZA LTDA ME	190.347	TFSANIT	407.24.0259307	0002	27/03/2024	409264/2024
MAIS VANTAGENS TV - EIRELI - EPP	218.551	TFFP/FX	406.24.0529789	0001	27/03/2024	390427/2024
MAISA DE FATIMA BASTOS FINOTI	ELP4B74	M.TRANS	709.24.2570133	0001	06/03/2024	416729/2024
MAISA DE JESUS SILVA	030.072.019.090	IPTU	101.24.0190794	0003	16/03/2024	359979/2024
MAISA DO CARMO ONANUGA	ERE9551	M.TRANS	709.24.2573359	0001	06/03/2024	418318/2024
MAISA DORIS FERLIN - ME	222.587	TFFP/FX	406.24.0531043	0001	27/03/2024	391126/2024
MAISA FARIA DE OLIVEIRA	EZB1G66	M.TRANS	709.24.2617027	0001	28/03/2024	433855/2024
MAISA GOMES DE ASSIS	511.001.048.118	IPTU	101.24.0218616	0003	15/03/2024	363140/2024
MAISA RIBEIRO ALVES GANDINI	EMX5467	M.TRANS	709.24.2591404	0001	15/03/2024	424284/2024
MAISBARATO NET COM DE UTILIDADES DOMESTI	BZK9855	M.TRANS	709.24.2567146	0001	06/03/2024	415446/2024
MAISDOQUEIDEIAS EMPREENDIMENTOS DIGITAIS-EIRELI	238.939	TFFP/FX	406.24.0535973	0001	27/03/2024	393709/2024
MAISON ANTONELLA KIDS BRAND LTDA	292.311	TFFP/FX	406.24.0556186	0001	27/03/2024	402753/2024
MAISON REGULARIZACOES E DOCUMENTACAO EIRELI	141.358	TFFP/FX	406.24.0511440	0001	27/03/2024	380189/2024
MAISPONTO COMERCIO E SERVICOS DE INFO LTDA	329.756	TFFP/FX	406.24.0569862	0001	27/03/2024	407818/2024
MAISQUEDOIS BIJUTERIAS LTDA	300.158	TFFP/FX	406.24.0559575	0001	27/03/2024	404171/2024
MAITE ALBIACH ALONSO	171.326	TFFP/FX	406.24.0516934	0001	27/03/2024	383242/2024
MAITE TOME FURLAN LANCHONETE ME	219.597	TFFP/FX	406.24.0530110	0001	27/03/2024	390598/2024
MAIZA ALVES LUCENA	PWB7A71	M.TRANS	709.24.2601796	0001	20/03/2024	429409/2024
MAIZA MARTINS SILVA	003.045.159.414	IPTU	101.23.2779952	0010	27/03/2024	345567/2024
MAIZA MARTINS SILVA	003.045.159.414	IPTU	101.24.0030240	0003	17/03/2024	347914/2024
MAJAN HOLDING PATRIMONIAL EIRELI	EQB5H77	M.TRANS	709.24.2604161	0001	22/03/2024	430320/2024
MAJD SUA TECNOLOGIA INTELIGENTE LTDA ME	201.066	TFFP/FX	406.24.0524953	0001	27/03/2024	387834/2024
MAJUO STORE COMERCIAL LTDA	339.358	TFFP/FX	406.24.0572658	0001	27/03/2024	408624/2024
MAJUO STORE COMERCIAL LTDA	339.358	TFFP/FX	406.23.3245613	0003	25/03/2024	375447/2024
MAJOFER SERVICOS DE CONTROLE DE QUALIDADE LTDA	164.593	TFFP/FX	406.24.0515538	0001	27/03/2024	382459/2024
MAJOPE GESTAO EMPRESARIAL LTDA	100.624	TFFP/FX	406.24.0505925	0001	27/03/2024	377447/2024
MAJS SERVICOS LTDA	GCN0F73	M.TRANS	709.24.2604151	0001	22/03/2024	430311/2024
MAJU MODA INTIMA LTDA	310.373	TFFP/FX	406.24.0563826	0001	27/03/2024	405811/2024
MAK AUTOMACAO INDUSTRIAL LTDA	187.024	TFFP/FX	406.24.0520945	0001	27/03/2024	385519/2024
MAK STROJ SERVICOS E MANUTENCAO LTDA - ME	258.117	TFFP/FX	406.24.0542753	0001	27/03/2024	396910/2024
MAK TRIP VIAGENS E TURISMO LTDA - ME	247.049	TFFP/FX	406.24.0538730	0001	27/03/2024	395055/2024

MAKE GOOD SERVICOS DE ESCRITORIO LTDA	099.650	TFFP/FX	406.24.0505796	0001	27/03/2024	377387/2024
MAKEDALI PERFUMES EIRELI	260.251	TFFP/FX	406.24.0543533	0001	27/03/2024	397281/2024
MAKEILA QUEIROZ DE OLIVEIRA	EY09A43	M.TRANS	709.24.2608376	0001	22/03/2024	432480/2024
MAKELAB CONSULTORIA EIRELI	262.104	TFFP/FX	406.24.0544236	0001	27/03/2024	397590/2024
MAKINAUTO COM DE AUTO PECECAS LTDA ME	049.285	TFFP/FX	406.24.0501983	0001	27/03/2024	375910/2024
MAKING PROFITS GESTAO DE MODA EIRELI	261.731	TFFP/FX	406.24.0544096	0001	27/03/2024	397535/2024
MAKTUB COMERCIO DE ESPECIALIDADES ARABES LTDA	241.498	TFFP/FX	406.24.0536862	0001	27/03/2024	394141/2024
MAKTUB COMERCIO DE ESPECIALIDADES ARABES LTDA	241.498	TFSANIT	407.24.0260177	0002	27/03/2024	409585/2024
MALAN PEDRO ARCELINO		ISS CC	705.23.2806501	0009	07/03/2024	412951/2024
MALAQUIAS DE SOUZA FORTUNATO	524.430.015.000	IPU	101.24.0237412	0003	20/03/2024	365666/2024
MALAQUIAS DE SOUZA FORTUNATO	524.430.015.000	IPU	101.23.0231836	0012	20/12/2023	345282/2024
MALAQUIAS DE SOUZA FORTUNATO	524.430.015.000	IPU	101.23.0231836	0011	20/11/2023	345281/2024
MALAQUIAS DE SOUZA SILVA	FMX8B60	M.TRANS	709.24.2598158	0001	20/03/2024	427573/2024
MALDONADO ALIMENTOS LTDA	308.964	TFFP/FX	406.24.0563229	0001	27/03/2024	405596/2024
MALEI IND.COM.DE AUTO PECAS E COMP.ELET.LTDA-EPP	224.883	TFFP/FX	406.24.0531801	0001	27/03/2024	391527/2024
MALERBA AUTO PECAS E RECUPERACAO LTDA ME	071.796	TFFP/FX	406.24.0503210	0001	27/03/2024	375252/2024
MALEVI PROMOCAO DE VENDAS E SERVICOS ADM.	301.333	ISS	292.24.4423241	0001	15/03/2024	374970/2024
MALEVI PROMOCAO DE VENDAS E SERVICOS ADM.	301.333	TFFP/FX	406.24.0560066	0001	27/03/2024	404367/2024
MALHARIA ELNA CONFECOOES LTDA ME	035.023	TFFP/FX	406.24.0501202	0001	27/03/2024	375715/2024
MALIC ALIMENTOS LTDA ME	044.656	ISS	291.24.4418587	0001	15/03/2024	373607/2024
MALIK CENTRO AUTOMOTIVO LTDA	273.850	TFFP/FX	406.24.0548584	0001	27/03/2024	399528/2024
MALINSKI MIDIA NEGOCIOS DIGITAIS LTDA	280.892	TFFP/FX	406.24.0551169	0001	27/03/2024	400653/2024
MALISU PREST. DE SERV. GRAFICOS E DESIGNER LTDA.	172.523	TFFP/FX	406.24.0517195	0001	27/03/2024	383380/2024
MALITHE E MARQUES CORR DE SEG. DE VIDA EIRELI ME	233.950	TFFP/FX	406.24.0534338	0001	27/03/2024	392839/2024
MALKA BRAUNSTEIN	092.344	TFFP/FX	406.24.0504905	0001	27/03/2024	376951/2024
MALT & BEER COMERCIO E SERVICOS LTDA ME	256.030	TFSANIT	407.24.0260563	0002	27/03/2024	409732/2024
MALT & BEER COMERCIO E SERVICOS LTDA ME	256.030	TFFP/FX	406.24.0541996	0001	27/03/2024	396546/2024
MALTA MADALENA LUCAS DE ARAUJO	510.295.002.105	IPU	101.24.0217507	0003	12/03/2024	362978/2024
MALTE ABC COMERCIO LTDA	262.195	TFFP/FX	406.24.0544267	0001	27/03/2024	397604/2024
MALTE ABC COMERCIO LTDA	262.195	TFSANIT	407.24.0260843	0002	27/03/2024	409874/2024
MALU BEAUTY LTDA	314.310	TFFP/FX	406.24.0565567	0001	27/03/2024	406453/2024
MALUP MATERIAIS E FERRAMENTAS LTDA	320.151	TFFP/FX	406.24.0567324	0001	27/03/2024	407053/2024
MALWEE MALHAS LTDA	215.838	TFFP/FX	406.24.0528963	0001	27/03/2024	389934/2024
MALWEE MALHAS LTDA	249.333	TFFP/FX	406.24.0539521	0001	27/03/2024	395423/2024
MALWEE MALHAS LTDA	261.200	TFFP/FX	406.24.0543893	0001	27/03/2024	397435/2024
MAM MANUTENCOES INDUSTRIAIS LTDA	GEJ5C83	M.TRANS	709.24.2616060	0001	28/03/2024	433289/2024
MAM TRABALHOS MEDICOS EIRELI	287.639	ISS	292.24.4323499	0001	15/01/2024	374394/2024
MAM TRABALHOS MEDICOS EIRELI	287.639	TFFP/FX	406.24.0554094	0001	27/03/2024	401908/2024
MAMEDE FUMEIRO JUNIOR	004.067.012.008	IPU	101.24.0046378	0003	15/03/2024	349413/2024
MAMEDE MOREIRA NETO	013.044.014.016	IPU	101.24.0111290	0003	12/03/2024	353259/2024
MAMEDE RASOUL SALEM	521.400.033.816	CIP	105.24.0273075	0003	29/03/2024	372141/2024
MAMEDIO ANICETO DA SILVA - ESPOLIO	524.203.006.000	IPU	101.24.0236024	0003	15/03/2024	365476/2024
MAMELE ADMINISTRACAO DE IMOVEIS LTDA	193.579	TFFP/FX	406.24.0522794	0001	27/03/2024	386582/2024
MAMELE ADMINISTRACAO DE IMOVEIS S/C LTDA	005.059.002.015	IPU	101.24.0053807	0003	12/03/2024	349983/2024
MAMELE ADMINISTRACAO DE IMOVEIS S/C LTDA	521.400.033.260	IPU	101.24.0229120	0003	12/03/2024	364604/2024
MAMELE ADMINISTRACAO DE IMOVEIS S/C LTDA	521.400.033.261	IPU	101.24.0229121	0003	12/03/2024	364605/2024
MAMELE ADMINISTRACAO DE IMOVEIS S/C LTDA	015.031.005.000	IPU	101.24.0116994	0003	12/03/2024	353690/2024
MAMELE ADMINISTRACAO DE IMOVEIS S/C LTDA	001.019.041.000	IPU	101.24.0002544	0003	12/03/2024	346148/2024
MAMONE SERVICOS ADMINISTRATIVOS LTDA ME	204.008	TFFP/FX	406.24.0525723	0001	27/03/2024	388221/2024
MAMORU NAKAGAWA	018.055.139.000	IPU	101.24.0133913	0003	17/03/2024	355039/2024
MAMYSI REPRESENTACOES LTDA	273.751	TFFP/FX	406.24.0548545	0001	27/03/2024	399514/2024
MAN CELL COM. DE ELETRONICOS IMP.E EXP.EIRELI	282.143	TFFP/FX	406.24.0551614	0001	27/03/2024	400838/2024
MANA POKÉ S.B.C DELIVERY RESTAURANTE LTDA	339.937	TFFP/FX	406.24.0572825	0001	27/03/2024	408676/2024
MANA POKÉ SAO BERNARDO DO CAMPO REST.LIMITADA	336.512	TFFP/FX	406.24.0571759	0001	27/03/2024	408354/2024
MANANCIAIS CONSTRUCAO CIVIL E ENGENHARIA LTDA	257.108	TFFP/FX	406.24.0542388	0001	27/03/2024	396737/2024
MANARIM TRANSPORTES LTDA	GA27128	M.TRANS	709.24.2604584	0001	22/03/2024	430470/2024
MANARIN SOCIEDADE DE ADVOGADOS	249.123	TFFP/FX	406.24.0539438	0001	27/03/2024	395380/2024
MANARIN SOCIEDADE DE ADVOGADOS	267.187	TFFP/FX	406.24.0546081	0001	27/03/2024	398382/2024
MANASSES EMPREITEIRA E CONSTRUCAO LTDA	258.856	TFFP/FX	406.24.0543034	0001	27/03/2024	397044/2024
MANASSES PALAU PORTO	249.304	TFFP/FX	406.24.0539511	0001	27/03/2024	395420/2024
MANASSES ROSENDO DA SILVA	199.136	TFFP/FX	406.24.0524427	0001	27/03/2024	387561/2024
MANASSES SOARES DOS SANTOS - ESPOLIO	016.015.055.000	IPU	101.24.0121092	0003	12/03/2024	354025/2024
MANCHESTER LOGISTICA INTEGRADA LTDA	044.862	TFFP/FX	406.24.0501745	0001	27/03/2024	375847/2024
MANCINI & MACHADO SERV. ADM. E COMERCIO LTDA-ME	222.682	TFFP/FX	406.24.0531069	0001	27/03/2024	391139/2024
MANCINI COM.E SERV.EM ACESS.AUTOMOTIVOS LTDA-ME	216.487	TFFP/FX	406.24.0529143	0001	27/03/2024	390046/2024
MANDACARU THINKING EIRELI	275.885	TFFP/FX	406.24.0549316	0001	27/03/2024	399854/2024
MANDALLA MARKETING DIGITAL LTDA	283.815	TFFP/FX	406.24.0552364	0001	27/03/2024	401137/2024
MANDARIM LOCAAO DE VEICULOS LTDA	181.183	TFFP/FX	406.24.0519345	0001	27/03/2024	384594/2024
MANDARINO DA SILVA JUNIOR	087.924	TFFP/FX	406.24.0504475	0001	27/03/2024	376734/2024
MANDELA MATERIAIS DE CONSTRUCAO LTDA - ME	234.592	TFFP/FX	406.24.0534536	0001	27/03/2024	392953/2024
MANDIPED SERVICOS MEDICOS LTDA	335.639	TFFP/FX	406.24.0571457	0001	27/03/2024	408260/2024
MANENTE TRANSPORTES ESPECIAIS LTDA ME	206.054	TFFP/FX	406.24.0526266	0001	27/03/2024	388514/2024
MANFRED KROKER	620.302.010.000	IPU	101.24.0260546	0003	12/03/2024	369105/2024
MANGA ROSA SERVICOS DE APOIO ADMINST. LTDA -EPP	250.431	TFFP/FX	406.24.0539943	0001	27/03/2024	395620/2024
MANGABRIEL SERV.EM MANUTENCAO DE MAQ.GRAFIC.LTDA	294.703	TFFP/FX	406.24.0557258	0001	27/03/2024	403197/2024
MANGERAL MANUT.ESPEC.EM MAQ.E COMERCIO LTDA ME	049.446	TFFP/FX	406.24.0501989	0001	27/03/2024	375912/2024
MANIA DE NEGOCIOS CONSULTORIA EM MARKETING LTDA	272.328	TFFP/FX	406.24.0547990	0001	27/03/2024	399247/2024
MANIA DE REUNIR VIAGENS E TURISMO LTDA	055.542	TFFP/FX	406.24.0502303	0001	27/03/2024	375993/2024
MANIAH COMERCIO DE ROUPAS LTDA	FEN4164	M.TRANS	709.24.2565737	0001	06/03/2024	414875/2024
MANICA DOS SANTOS SILVA	BYR8696	M.TRANS	709.24.2601006	0001	20/03/2024	428990/2024
MANICA DOS SANTOS SILVA	BYR8696	M.TRANS	709.24.2608086	0001	22/03/2024	432326/2024
MANIERI & STEIN PRODUCOES ARTISTICAS S/S LTDA ME	216.506	TFFP/FX	406.24.0529153	0001	27/03/2024	390054/2024
MANIEZZI REPRESENTACOES COMERCIAIS LTDA	171.967	TFFP/FX	406.24.0517078	0001	27/03/2024	383320/2024
MANIR SADI	001.051.021.002	IPU	101.24.0009516	0003	12/03/2024	346498/2024
MANLAI COMERCIO VAREJISTA LTDA	335.164	TFFP/FX	406.24.0571304	0001	27/03/2024	408216/2024
MANN DA SILVA REPRESENTACAO COMERCIAL - ME	252.471	ISS	292.24.4422710	0001	15/03/2024	374948/2024
MANN DA SILVA REPRESENTACAO COMERCIAL - ME	252.471	TFFP/FX	406.24.0540657	0001	27/03/2024	395855/2024
MANN DA SILVA REPRESENTACAO COMERCIAL - ME	252.471	ISS	292.24.4422707	0001	15/02/2024	374947/2024
MANO MARTINS TREINAMENTOS	333.531	TFFP/FX	406.24.0570874	0001	27/03/2024	408097/2024
MANOEL & LUCIA TRANSPORTES LTDA - EPP	196.723	TFFP/FX	406.24.0523711	0001	27/03/2024	387130/2024
MANOEL ADAILDO DE SOUSA	242.518	TFFP/FX	406.24.0537203	0001	27/03/2024	394313/2024
MANOEL ADAILDO SOUZA DE JESUS	533.011.053.000	IPU	101.24.0248949	0003	16/03/2024	367345/2024
MANOEL ADILIO RIBEIRO DE ANDRADE	165.644	TFFP/FX	406.24.0515744	0001	27/03/2024	382583/2024
MANOEL ADILIO RIBEIRO DE ANDRADE	CRQ7123	M.TRANS	709.24.2599341	0001	20/03/2024	428159/2024
MANOEL AFONSO NOGUEIRA DA MOTTA	006.035.043.000	IPU	101.24.0062159	0003	12/03/2024	350542/2024
MANOEL AFRO DE ASSIS TRANSPORTES - EPP	171.134	TFFP/FX	406.24.0516893	0001	27/03/2024	383213/2024
MANOEL ALVES	021.046.015.000	IPU	101.24.0151146	0003	16/03/2024	356622/2024
MANOEL ALVES CORREIA	026.047.033.000	IPU	101.23.3202329	0004	26/03/2024	345970/2024
MANOEL ALVES CORREIA	026.047.033.000	IPU	101.23.3202325	0004	26/03/2024	345966/2024
MANOEL ALVES CORREIA	026.047.033.000	IPU	101.24.0173995	0003	12/03/2024	358546/2024
MANOEL ALVES CORREIA	026.047.033.000	IPU	101.23.3202326	0004	26/03/2024	345967/2024
MANOEL ALVES CORREIA	026.047.033.000	IPU	101.23.3202330	0004	26/03/2024	345971/2024
MANOEL ALVES CORREIA	026.047.032.000	IPU	101.23.3150073	0005	28/03/2024	345927/2024
MANOEL ALVES CORREIA	026.047.033.000	IPU	101.23.3202327	0004	26/03/2024	345968/2024

MANOEL ALVES CORREIA	026.047.033.000	IPTU	101.23.3202328	0004	26/03/2024	345969/2024
MANOEL ALVES DA SILVA	132.389	TFFP/FX	406.24.0510148	0001	27/03/2024	379475/2024
MANOEL ALVES DA SILVA FILHO	032.073.064.067	IPTU	101.24.0203731	0003	17/03/2024	361349/2024
MANOEL ALVES DE OLIVEIRA	534.121.002.000	CIP	105.24.0274612	0003	29/03/2024	372802/2024
MANOEL AMARO ANDRADE	024.960	TFFP/FX	406.24.0500804	0001	27/03/2024	375639/2024
MANOEL AMARO ANDRADE	024.960	TFSANIT	407.24.0257248	0002	27/03/2024	408781/2024
MANOEL AMBROSIO DE SOUZA	015.023.071.000	IPTU	101.24.0115699	0003	12/03/2024	353564/2024
MANOEL AMERICO PEREIRA	GJX0H84	M.TRANS	709.24.2594500	0001	15/03/2024	425898/2024
MANOEL ANANIAS DE SOUSA	RG8D53	M.TRANS	709.24.2568889	0001	06/03/2024	416273/2024
MANOEL ANTONIO DA SILVA	008.035.005.002	IPTU	101.23.0078632	0011	12/11/2023	345053/2024
MANOEL ANTONIO DA SILVA	008.035.005.002	IPTU	101.23.0078632	0012	12/12/2023	345054/2024
MANOEL ANTONIO DAS NEVES	131.831	TFFP/FX	406.24.0510066	0001	27/03/2024	379431/2024
MANOEL ANTONIO FERNANDES-ESPOLIO	521.600.026.000	IPTU	101.24.0230945	0003	12/03/2024	364813/2024
MANOEL ANTONIO FERNANDES-ESPOLIO	521.600.025.000	IPTU	101.24.0230944	0003	12/03/2024	364812/2024
MANOEL ANTONIO LEAO	534.147.011.000	IPTU	101.24.0257113	0003	16/03/2024	368556/2024
MANOEL ANTUNES DA SILVA - ESPOLIO	521.044.048.000	IPTU	101.24.0227910	0003	12/03/2024	364432/2024
MANOEL APARECIDO DA SILVA	FYLOJ62	M.TRANS	709.24.2565837	0001	06/03/2024	414925/2024
MANOEL APARECIDO DA SILVA	EUI7065	M.TRANS	709.24.2569340	0001	06/03/2024	416395/2024
MANOEL ARAUJO DA SILVA-ESPOLIO	532.009.054.000	IPTU	101.24.0240055	0003	12/03/2024	365941/2024
MANOEL AREAS PEREIRA - ESPOLIO	024.019.137.037	IPTU	101.24.0160917	0003	15/03/2024	357486/2024
MANOEL ASSUNCAO - ESPOLIO	015.018.016.000	IPTU	101.24.0115422	0003	12/03/2024	353551/2024
MANOEL AVERILDO DA SILVA	FKO8863	M.TRANS	709.24.2564183	0001	06/03/2024	414236/2024
MANOEL AVERILDO DA SILVA	FKO8I63	M.TRANS	709.24.2605671	0001	22/03/2024	430978/2024
MANOEL BARBOSA	006.046.044.000	IPTU	101.24.0064066	0003	12/03/2024	350657/2024
MANOEL BARBOSA DA SILVA	018.045.030.000	IPTU	101.24.0133500	0003	17/03/2024	354975/2024
MANOEL BARBOSA DE LIMA NETO		ISS CC	705.23.2807673	0009	07/03/2024	413382/2024
MANOEL BARBOSA DOS SANTOS	523.103.043.000	IPTU	101.24.0234212	0003	12/03/2024	365184/2024
MANOEL BARBOSA DOS SANTOS		ISS CC	705.23.2804728	0009	07/03/2024	412355/2024
MANOEL BARBOSA MAGNO	DHO5354	M.TRANS	709.24.2603101	0001	22/03/2024	429810/2024
MANOEL BARBOSA MAGNO	DHO5354	M.TRANS	709.24.2603061	0001	22/03/2024	429782/2024
MANOEL BARBOSA MAGNO	DHO5354	M.TRANS	709.24.2602980	0001	22/03/2024	429741/2024
MANOEL BARBOSA NETO	GEW7C85	M.TRANS	709.24.2568727	0001	06/03/2024	416194/2024
MANOEL BASTO DE OLIVEIRA	QUZ4G94	M.TRANS	709.24.2603633	0001	22/03/2024	430075/2024
MANOEL BATISTA		ISS CC	705.23.2803612	0009	07/03/2024	412020/2024
MANOEL BATISTA	021.034.003.000	IPTU	101.24.0150172	0003	16/03/2024	356548/2024
MANOEL BATISTA DA SILVA	FDV4J96	M.TRANS	709.24.2603891	0001	22/03/2024	430205/2024
MANOEL BELARMINO DE SOUZA	521.045.005.000	IPTU	101.24.0228002	0003	12/03/2024	364439/2024
MANOEL BESERRA DOS SANTOS	EEO9686	M.TRANS	709.24.2603429	0001	22/03/2024	429973/2024
MANOEL BEZERRA DE SOUSA	JMI9D49	M.TRANS	709.24.2616071	0001	28/03/2024	433298/2024
MANOEL BEZERRA DO VALE - ESPOLIO	534.028.041.000	IPTU	101.24.0254466	0003	16/03/2024	368135/2024
MANOEL BLANCO SALAS	007.066.021.000	IPTU	101.24.0074272	0003	12/03/2024	351314/2024
MANOEL BRITO ERNESTO	534.109.103.000	IPTU	101.24.0255561	0003	16/03/2024	368273/2024
MANOEL BRITO ERNESTO	FHF0217	M.TRANS	709.24.2606343	0001	22/03/2024	431382/2024
MANOEL BRITO ERNESTO	534.109.102.000	IPTU	101.24.0255560	0003	16/03/2024	368272/2024
MANOEL BRITO ERNESTO	FHF0217	M.TRANS	709.24.2582452	0001	11/03/2024	420121/2024
MANOEL CARDOSO GERALDO		ISS CC	705.23.2804647	0009	07/03/2024	412333/2024
MANOEL CARLOS DA COSTA	182.740	TFFP/FX	406.24.0519747	0001	27/03/2024	384818/2024
MANOEL CARLOS DE SOUZA ALVES - ESPOLIO	510.100.043.131	IPTU	101.24.0213833	0003	12/03/2024	362529/2024
MANOEL CARLOS PIMENTEL DA SILVA		ISS CC	705.23.2805921	0009	07/03/2024	412734/2024
MANOEL CARLOS PIMENTEL DA SILVA	523.301.018.000	IPTU	101.24.0234540	0003	12/03/2024	365220/2024
MANOEL CARLOS PINHEIRO DE ANDRADE	026.063.045.000	IPTU	101.24.0174290	0003	12/03/2024	358570/2024
MANOEL CARNEIRO DE MOURA	003.065.036.000	IPTU	101.24.0034907	0003	17/03/2024	348530/2024
MANOEL CICERO LOURENCO	DQ07229	M.TRANS	709.24.2565486	0001	06/03/2024	414767/2024
MANOEL CISTIANO BOMFIM DE SA LIMA	018.042.004.010	IPTU	101.24.0133196	0003	17/03/2024	354941/2024
MANOEL CORAZZA NETO	005.056.030.000	IPTU	101.24.0053334	0003	12/03/2024	349929/2024
MANOEL COSTA DE ALMEIDA	023.039.038.000	IPTU	101.24.0156678	0003	12/03/2024	357056/2024
MANOEL COSTA DOS SANTOS FILHO	GNX6040	M.TRANS	709.24.2616141	0001	28/03/2024	433338/2024
MANOEL DA CONCEICAO ROCHUMBACK (ESPOLIO)	031.107.037.000	IPTU	101.24.0198449	0003	17/03/2024	360717/2024
MANOEL DA PENHA LIMA	021.007.087.005	IPTU	101.24.0148012	0003	16/03/2024	356377/2024
MANOEL DA SILVA	163.242	TFFP/FX	406.24.0515261	0001	27/03/2024	382304/2024
MANOEL DA SILVA	533.110.033.000	IPTU	101.24.0249759	0003	16/03/2024	367484/2024
MANOEL DA SILVA ARAGAO		ISS CC	705.23.2804654	0009	07/03/2024	412337/2024
MANOEL DA SILVA ARAGAO	522.010.011.000	IPTU	101.24.0231734	0003	12/03/2024	364917/2024
MANOEL DA SILVA CAVALCANTE	DMZ7549	M.TRANS	709.24.2573694	0001	06/03/2024	418474/2024
MANOEL DA SILVA RIBEIRO NETO		ISS CC	705.23.2806470	0009	07/03/2024	412939/2024
MANOEL DA SILVA SANTOS		ISS CC	705.23.2807679	0009	07/03/2024	413385/2024
MANOEL DA SILVA VIEIRA	196.306	TFFP/FX	406.24.0523598	0001	27/03/2024	387067/2024
MANOEL DA SILVA VIEIRA	MHG8522	M.TRANS	709.24.2586448	0001	15/03/2024	422044/2024
MANOEL DAS GRACAS VIANA	521.213.055.000	IPTU	101.24.0228719	0003	12/03/2024	364530/2024
MANOEL DE AMORIM SOUZA	EAL4268	M.TRANS	709.24.2597319	0001	20/03/2024	427165/2024
MANOEL DE BARROS SILVA - ESPOLIO	028.010.008.000	IPTU	101.24.0181668	0003	12/03/2024	359219/2024
MANOEL DE DEUS SANTOS	254.740	TFFP/FX	406.24.0541495	0001	27/03/2024	396330/2024
MANOEL DE JESUS	069.049	TFFP/FX	406.24.0503036	0001	27/03/2024	376201/2024
MANOEL DE JESUS CAEONE		ISS CC	705.23.2803526	0009	07/03/2024	411999/2024
MANOEL DE JESUS CAEONE		ISS CC	705.23.2803525	0009	07/03/2024	411998/2024
MANOEL DE JESUS DA SILVA		ISS CC	705.23.2807252	0009	07/03/2024	413206/2024
MANOEL DE JESUS DA SILVA	533.312.056.000	IPTU	101.24.0252954	0003	23/03/2024	367898/2024
MANOEL DE JESUS REIS DE OLIVEIRA	APC0845	M.TRANS	709.24.2590177	0001	15/03/2024	423644/2024
MANOEL DE MATTOS	622.500.011.000	IPTUTCE	103.24.0261630	0003	17/03/2024	370401/2024
MANOEL DE OLIVEIRA	004.093.002.000	IPTU	101.24.0047497	0003	15/03/2024	349497/2024
MANOEL DE OLIVEIRA PORTASIO	623.407.016.000	IPTUTCE	103.24.0262157	0003	17/03/2024	370657/2024
MANOEL DE OLIVEIRA PORTASIO	623.407.013.000	IPTUTCE	103.24.0262154	0003	17/03/2024	370654/2024
MANOEL DE OLIVEIRA PORTASIO	623.407.017.000	IPTUTCE	103.24.0262158	0003	17/03/2024	370658/2024
MANOEL DE OLIVEIRA SOUZA	159.142	TFFP/FX	406.24.0514493	0001	27/03/2024	381875/2024
MANOEL DE SA	020.040.047.000	IPTU	101.24.0142718	0003	15/03/2024	355812/2024
MANOEL DE SOUZA SANTOS	410.032.025.000	IPTU	101.24.0213337	0003	12/03/2024	362460/2024
MANOEL DE SOUZA VERAS	025.111.001.104	IPTU	101.24.0171323	0003	17/03/2024	358276/2024
MANOEL DIAS DA SILVA LANCHONETE - ME	135.449	TFFP/FX	406.24.0510581	0001	27/03/2024	379704/2024
MANOEL DIAS DOS SANTOS	532.100.028.175	IPTU	101.24.0243608	0003	12/03/2024	366345/2024
MANOEL DIAS MOREIRA	010.001.015.027	IPTU	101.24.0086803	0003	15/03/2024	351956/2024
MANOEL DIASIS DO NASCIMENTO	032.073.062.180	IPTU	101.24.0203484	0003	17/03/2024	361285/2024
MANOEL DO CARMO ALVES DA SILVA	GYR8H34	M.TRANS	709.24.2566140	0001	06/03/2024	415064/2024
MANOEL DO CARMO ALVES DA SILVA	GYR8H34	M.TRANS	709.24.2565995	0001	06/03/2024	414996/2024
MANOEL DO CARMO BRAVO	015.093.074.000	IPTU	101.24.0120229	0003	12/03/2024	353946/2024
MANOEL DOS REIS FILHO BAR - ME	205.579	TFSANIT	407.24.0259535	0002	27/03/2024	409346/2024
MANOEL DOS REIS FILHO BAR - ME	205.579	TFFP/FX	406.24.0526146	0001	27/03/2024	388447/2024
MANOEL DOS SANTOS	024.015.056.100	IPTU	101.24.0159521	0003	15/03/2024	357339/2024
MANOEL DOS SANTOS CUNHA NETO	014.019.022.124	IPTU	101.24.0113597	0003	12/03/2024	353423/2024
MANOEL DOS SANTOS DA PAZ JUNIOR	FGH5J65	M.TRANS	709.24.2601368	0001	20/03/2024	429183/2024
MANOEL DOS SANTOS LIMA	DF05F92	M.TRANS	709.24.2585090	0001	15/03/2024	421407/2024
MANOEL DOS SANTOS QUILHEIRO - ESPOLIO	410.032.017.000	IPTU	101.24.0213331	0003	12/03/2024	362457/2024
MANOEL DUARTE NETO	006.061.038.000	IPTU	101.24.0065394	0003	12/03/2024	350763/2024
MANOEL EDINALDO MONTEIRO	001.003.061.036	IPTU	101.24.0000311	0003	12/03/2024	346050/2024
MANOEL EDMAR DANTAS	031.061.038.000	IPTU	101.24.0196753	0003	17/03/2024	360534/2024



MANOEL EDUARDO DA SILVA	182.745	TFFP/FX	406.24.0519749	0001	27/03/2024	384819/2024
MANOEL EGIDIO DIOGENES - ESPOLIO	004.088.004.000	IPU	101.24.0047245	0003	15/03/2024	349476/2024
MANOEL ERASMO AZULAO DA SILVA ME	218.560	TFFP/FX	406.24.0529791	0001	27/03/2024	390429/2024
MANOEL ESTANISLAU DE ANDRADE	533.019.012.000	CIP	105.24.0274274	0003	29/03/2024	372645/2024
MANOEL ESTANISLAU DE ANDRADE	533.019.012.000	IPU	101.24.0249287	0003	16/03/2024	367413/2024
MANOEL FEITOSA DA SILVA JUNIOR SOC IND DE ADVOC	276.041	ISS	292.24.4427726	0001	15/03/2024	375127/2024
MANOEL FELIX DE VERAS	CUK1E89	M.TRANS	709.24.2605549	0001	22/03/2024	430913/2024
MANOEL FERNANDES CUNHA	534.003.001.000	IPU	101.24.0253729	0003	16/03/2024	368010/2024
MANOEL FERNANDES GARCIA NETO	DSJ4957	M.TRANS	709.24.2573003	0001	06/03/2024	418121/2024
MANOEL FERREIRA	512.040.001.000	IPU	101.24.0223805	0003	12/03/2024	363892/2024
MANOEL FERREIRA BARACHO	521.044.085.000	IPU	101.24.0227945	0003	12/03/2024	364435/2024
MANOEL FERREIRA DA SILVA	112.592	TFFP/FX	406.24.0507420	0001	27/03/2024	378159/2024
MANOEL FERREIRA DA SILVA	033.022.081.000	IPU	101.24.0206163	0003	16/03/2024	361679/2024
MANOEL FERREIRA LIMA	021.146	TFFP/FX	406.24.0500665	0001	27/03/2024	375613/2024
MANOEL FIRMINO PINTO	273.408	TFFP/FX	406.24.0548415	0001	27/03/2024	399449/2024
MANOEL FIUZA DE MELO	030.039.027.000	IPU	101.24.0188903	0003	16/03/2024	359754/2024
MANOEL FIUZA DOS SANTOS	088.684	TFFP/FX	406.24.0504556	0001	27/03/2024	376776/2024
MANOEL FLORIANO FERREIRA NEVES - ESPOLIO	007.059.013.000	IPU	101.24.0071474	0003	12/03/2024	351202/2024
MANOEL FRANCELINO DA SILVA	030.036.048.000	IPU	101.24.0188789	0003	16/03/2024	359748/2024
MANOEL FRANCISCO COZZA	247.612	TFFP/FX	406.24.0538928	0001	27/03/2024	395138/2024
MANOEL FRANCISCO DA SILVA	510.313.001.022	IPU	101.24.0217784	0003	12/03/2024	363013/2024
MANOEL FRANCISCO DE ABREU - ESPOLIO	511.001.040.006	IPU	101.24.0218183	0003	15/03/2024	363065/2024
MANOEL FRANCISCO DE SANTANA	167.061	TFFP/FX	406.24.0516034	0001	27/03/2024	382743/2024
MANOEL FRANCISCO DE SOUSA	532.100.028.082	IPU	101.24.0243515	0003	12/03/2024	366319/2024
MANOEL FRANCISCO DO RIO	510.110.027.000	IPU	101.24.0215015	0003	12/03/2024	362680/2024
MANOEL FRANCISCO PEREIRA	020.050.015.000	IPU	101.24.0143279	0003	15/03/2024	355847/2024
MANOEL FRANCISCO PEREIRA	626.423.016.000	IPUTUCE	103.24.0263368	0003	17/03/2024	371246/2024
MANOEL GAMEIRO	012.006.045.000	IPU	101.24.0099573	0003	15/03/2024	352573/2024
MANOEL GARCIA DUARTE	030.013.081.000	IPU	101.24.0188023	0003	16/03/2024	359683/2024
MANOEL GARCIA DUARTE	030.011.036.000	IPU	101.24.0187859	0003	16/03/2024	359672/2024
MANOEL GARCIA NETO	BP06118	M.TRANS	709.24.2583762	0001	11/03/2024	420802/2024
MANOEL GARCIA RIBEIRO DA SILVA	192.436	TFFP/FX	406.24.0522475	0001	27/03/2024	386389/2024
MANOEL GENTIL DA SILVA	026.085.008.000	IPU	101.23.2735298	0011	23/03/2024	345365/2024
MANOEL GOMES DE ALMEIDA - ESPOLIO	021.054.019.000	IPU	101.24.0151708	0003	16/03/2024	356675/2024
MANOEL GOMES SILVA	DYB6C48	M.TRANS	709.24.2567879	0001	06/03/2024	415740/2024
MANOEL GOMES TEIXEIRA	009.002.023.000	IPU	101.24.0083435	0003	15/03/2024	351730/2024
MANOEL GONCALVES DA SILVA - ESPOLIO	013.051.076.000	CIP	105.24.0270888	0003	29/03/2024	371518/2024
MANOEL GONCALVES DA SILVA - ESPOLIO	013.051.076.000	IPU	101.24.0111916	0003	12/03/2024	353294/2024
MANOEL GONCALVES MARTINS	FC26548	M.TRANS	709.24.2586103	0001	15/03/2024	421870/2024
MANOEL GONCALVES NETO MONTAGEM - ME	234.105	TFFP/FX	406.24.0534390	0001	27/03/2024	392868/2024
MANOEL GOUVEIA SILVA NETO	003.047.017.002	IPU	101.24.0033260	0003	17/03/2024	348331/2024
MANOEL GRACIANO	EJ89C19	M.TRANS	709.24.2605183	0001	22/03/2024	430716/2024
MANOEL GUEDES JUVENAL	159.360	TFFP/FX	406.24.0514538	0001	27/03/2024	381899/2024
MANOEL HENRIQUE DAS NEVES - ESPOLIO	032.034.012.000	IPU	101.24.0201913	0003	17/03/2024	361056/2024
MANOEL HENRIQUE DOS SANTOS - ESPOLIO	003.092.011.000	IPU	101.24.0035686	0003	17/03/2024	348564/2024
MANOEL HENRIQUES JORGE	028.012.052.000	IPU	101.24.0181772	0003	12/03/2024	359226/2024
MANOEL HONORIO DE CARVALHO JUNIOR	174.077	TFFP/FX	406.24.0517580	0001	27/03/2024	383579/2024
MANOEL HURTADO CANDIDO	JPY8H60	M.TRANS	709.24.2599041	0001	20/03/2024	428033/2024
MANOEL IDALINO DA SILVA FILHO	DGE3385	M.TRANS	709.24.2601951	0001	20/03/2024	429508/2024
MANOEL IDALINO DA SILVA FILHO	DGE3385	M.TRANS	709.24.2592844	0001	15/03/2024	424987/2024
MANOEL IREMAR DE OLIVEIRA	533.115.030.000	IPU	101.24.0249963	0003	16/03/2024	367523/2024
MANOEL ISABEL DE JESUS	EBG5G52	M.TRANS	709.24.2581160	0001	11/03/2024	419431/2024
MANOEL ISABEL DE JESUS		ISS CC	705.23.2806361	0009	07/03/2024	412892/2024
MANOEL JOAO BARBOSA DA PAZ	DDM6214	M.TRANS	709.24.2616674	0001	28/03/2024	433636/2024
MANOEL JOAO GONCALVES	007.002.031.055	IPU	101.24.0069387	0003	12/03/2024	351103/2024
MANOEL JOAO GONCALVES	007.002.031.025	IPU	101.24.0069357	0003	12/03/2024	351096/2024
MANOEL JOAQUIM NETO	BP0U650	M.TRANS	709.24.2572696	0001	06/03/2024	417971/2024
MANOEL JOSE DA SILVA	032.040.038.000	IPU	101.24.0202084	0003	17/03/2024	361074/2024
MANOEL JOSE DA SILVA		ISS CC	705.23.2805040	0009	07/03/2024	412470/2024
MANOEL JOSE DE ASSIS	FVN2115	M.TRANS	709.24.2594221	0001	15/03/2024	425740/2024
MANOEL JOSE DE SANTANA	019.023.028.000	IPU	101.23.0135548	0009	16/09/2023	345105/2024
MANOEL JOSE DE SANTANA	019.023.028.000	IPU	101.24.0138147	0003	16/03/2024	355389/2024
MANOEL JOSE DOS SANTOS	410.028.034.000	IPU	101.24.0213276	0003	12/03/2024	362449/2024
MANOEL JOSE DOS SANTOS	402.021.021.000	IPU	101.24.0212660	0003	15/03/2024	362360/2024
MANOEL JOSE DOS SANTOS	410.028.031.000	IPU	101.24.0213273	0003	12/03/2024	362446/2024
MANOEL JOSE DOS SANTOS		ISS CC	705.23.2805292	0009	07/03/2024	412544/2024
MANOEL JOSE DOS SANTOS	620.124.085.000	IPU	101.24.0260381	0003	12/03/2024	369077/2024
MANOEL JOSE DOS SANTOS	410.028.031.000	CIP	105.24.0272188	0003	29/03/2024	371799/2024
MANOEL JOSE DOS SANTOS	410.028.033.000	IPU	101.24.0213275	0003	12/03/2024	362448/2024
MANOEL JOSE DOS SANTOS	620.102.098.000	CIP	105.24.0275288	0003	29/03/2024	373164/2024
MANOEL JOSE DOS SANTOS	620.006.022.001	IPU	101.24.0259144	0003	12/03/2024	368928/2024
MANOEL JOSE DOS SANTOS	620.124.015.000	IPU	101.24.0260312	0003	12/03/2024	369063/2024
MANOEL JOSE DOS SANTOS	620.605.001.000	IPU	101.24.0261270	0003	12/03/2024	369274/2024
MANOEL JOSE DOS SANTOS	410.008.009.000	IPU	101.24.0212906	0003	12/03/2024	362403/2024
MANOEL JOSE DOS SANTOS	410.028.034.000	IPU	101.23.3149841	0005	28/03/2024	345925/2024
MANOEL JOSE DOS SANTOS	026.002.074.149	IPU	101.24.0172481	0003	12/03/2024	358389/2024
MANOEL JOSE DOS SANTOS		ISS CC	705.23.2805291	0009	07/03/2024	412543/2024
MANOEL JOSE DOS SANTOS	620.124.038.000	IPU	101.24.0260335	0003	12/03/2024	369068/2024
MANOEL JOSE DOS SANTOS	410.028.032.000	IPU	101.24.0213274	0003	12/03/2024	362447/2024
MANOEL JOSE DOS SANTOS	410.028.034.000	IPU	101.23.3149842	0005	28/03/2024	345926/2024
MANOEL JOSE LOPES - ESPOLIO	032.044.045.000	IPU	101.24.0202269	0003	17/03/2024	361101/2024
MANOEL JOSE REIS DE JESUS	091.428	TFFP/FX	406.24.0504821	0001	27/03/2024	376905/2024
MANOEL JURANDIR UCHOA CAVALCANTE	021.001.037.287	IPU	101.24.0147272	0003	16/03/2024	356302/2024
MANOEL LARANJEIRA DE SOUSA	402.016.032.000	IPU	101.24.0212516	0003	15/03/2024	362338/2024
MANOEL LAURENTINO DA SILVA		ISS CC	705.23.2801654	0009	07/03/2024	411590/2024
MANOEL LAURENTINO DA SILVA	020.022.018.000	IPU	101.24.0141802	0003	15/03/2024	355721/2024
MANOEL LAURINDO	177.701	TFFP/FX	406.24.0518493	0001	27/03/2024	384081/2024
MANOEL LEANDRO FERREIRA	166.970	TFFP/FX	406.24.0516019	0001	27/03/2024	382735/2024
MANOEL LEANDRO FERREIRA	532.100.028.052	IPU	101.24.0243485	0003	12/03/2024	366312/2024
MANOEL LEAO DE ALMEIDA	530.305.020.000	IPU	101.24.0239358	0003	12/03/2024	365884/2024
MANOEL LEMES COSTA DE JESUS	DGA7331	M.TRANS	709.24.2593525	0001	15/03/2024	425351/2024
MANOEL LEMES COSTA DE JESUS	DGA7331	M.TRANS	709.24.2583155	0001	11/03/2024	420450/2024
MANOEL LEMES COSTA DE JESUS	DGA7331	M.TRANS	709.24.2586884	0001	15/03/2024	422261/2024
MANOEL LEMOS FERREIRA	022.004.084.000	IPU	101.24.0153458	0003	12/03/2024	356814/2024
MANOEL LEOPOLDO DE LIMA	620.008.030.000	IPU	101.24.0259231	0003	12/03/2024	368942/2024
MANOEL LOPES DA SILVA	116.451	TFFP/FX	406.24.0507877	0001	27/03/2024	378371/2024
MANOEL LOPES DE JESUS	532.100.028.216	IPU	101.24.0243649	0003	12/03/2024	366352/2024
MANOEL LOPES GIL	006.063.127.000	IPU	101.24.0065577	0003	12/03/2024	350780/2024
MANOEL LOURENCO DOS SANTOS	532.100.028.344	IPU	101.24.0243777	0003	12/03/2024	366384/2024
MANOEL LOURENCO SILVERIO DOS REIS	524.411.022.000	IPU	101.24.0236887	0003	15/03/2024	365603/2024
MANOEL LUIS DOS SANTOS	038.208	TFFP/FX	406.24.0501386	0001	27/03/2024	375758/2024
MANOEL LUIZ FILHO	021.050.048.000	IPU	101.24.0151456	0003	16/03/2024	356648/2024
MANOEL MACARIO DA SILVA	063.218	TFFP/FX	406.24.0502699	0001	27/03/2024	376111/2024
MANOEL MALAQUIAS DA COSTA NETO	030.072.019.120	IPU	101.24.0190824	0003	16/03/2024	359986/2024



MANOEL MARIANO DA SILVA	532.082.037.000	IPTU	101.24.0243107	0003	12/03/2024	366256/2024	
MANOEL MARQUES FERREIRA		ISS CC	705.23.2805605	0009	07/03/2024	412638/2024	
MANOEL MARTINS	033.021.061.000	IPTU	101.24.0206075	0003	16/03/2024	361661/2024	
MANOEL MARTINS DE SOUZA	510.245.014.000	IPTU	101.24.0216738	0003	12/03/2024	362895/2024	
MANOEL MARTINS DE SOUZA	510.245.015.000	IPTU	101.24.0216739	0003	12/03/2024	362896/2024	
MANOEL MECIAS AMANCIO SOUZA		DZH1776	M.TRANS	709.24.2605405	0001	22/03/2024	430831/2024
MANOEL MEDEIRO DA SOUTO	510.108.026.000	IPTU	101.24.0214924	0003	12/03/2024	362665/2024	
MANOEL MENDES DOS SANTOS	033.022.058.000	CIP	105.24.0271976	0003	29/03/2024	371750/2024	
MANOEL MENDONCA DA CRUZ TERRAPLENAGEM - ME	223.819	TFFP/FX	406.24.0531447	0001	27/03/2024	391342/2024	
MANOEL MESSIAS ALVES DE ARAUJO	DRH2542	M.TRANS	709.24.2598856	0001	20/03/2024	427938/2024	
MANOEL MESSIAS DA SILVA	139.768	TFFP/FX	406.24.0511200	0001	27/03/2024	380038/2024	
MANOEL MESSIAS DA SILVA SANTOS	232.480	TFFP/FX	406.24.0533825	0001	27/03/2024	392579/2024	
MANOEL MESSIAS DE ALMEIDA	CJC3582	M.TRANS	709.24.2582797	0001	11/03/2024	420282/2024	
MANOEL MESSIAS DE FREITAS	009.003.032.016	IPTU	101.24.0083487	0003	15/03/2024	351731/2024	
MANOEL MESSIAS DE JESUS SANTANA	GGJ6744	M.TRANS	709.24.2566187	0001	06/03/2024	415082/2024	
MANOEL MESSIAS DUTRA		ISS CC	705.23.2805048	0009	07/03/2024	412475/2024	
MANOEL MESSIAS GUEDES PEREIRA	PZ18G04	M.TRANS	709.24.2605306	0001	22/03/2024	430782/2024	
MANOEL MESSIAS MARTINS DE SANTANA	027.125.055.000	IPTU	101.24.0180385	0003	12/03/2024	359102/2024	
MANOEL MESSIAS R. ARAUJO SERVICOS DE MOTBOY ME	205.825	TFFP/FX	406.24.0526209	0001	27/03/2024	388489/2024	
MANOEL MESSIAS ROSA	004.047.023.000	IPTU	101.24.0043026	0003	15/03/2024	349216/2024	
MANOEL MESSIAS SALES	323.802	TFSANIT	407.24.0261850	0002	27/03/2024	410186/2024	
MANOEL MISSIAS DE LIMA	DOP5H73	M.TRANS	709.24.2568127	0001	06/03/2024	415887/2024	
MANOEL MORAL TURIBIO	623.703.006.000	IPTUTCE	103.24.0262562	0003	17/03/2024	370893/2024	
MANOEL MOREIRA	006.063.101.000	IPTU	101.24.0065556	0003	12/03/2024	350778/2024	
MANOEL MOREIRA DOS SANTOS		ISS CC	705.23.2806951	0009	07/03/2024	413133/2024	
MANOEL MOREIRE BRENE	CTP2E36	M.TRANS	709.24.2583856	0001	11/03/2024	420859/2024	
MANOEL NASCIMENTO DE OLIVEIRA ROCHA	176.133	TFFP/FX	406.24.0518100	0001	27/03/2024	383868/2024	
MANOEL NERO DE SOUZA - ME	223.727	TFFP/FX	406.24.0531417	0001	27/03/2024	391325/2024	
MANOEL NERY EVANGELISTA		ISS CC	705.23.2807076	0009	07/03/2024	413158/2024	
MANOEL NERY EVANGELISTA	533.220.025.000	IPTU	101.24.0251317	0003	16/03/2024	367697/2024	
MANOEL NESTOR PEREIRA DOS SANTOS	532.114.022.000	IPTU	101.24.0245473	0003	12/03/2024	366718/2024	
MANOEL NETO DO NASCIMENTO - ESPOLIO	016.041.045.000	IPTU	101.24.0125818	0003	12/03/2024	354415/2024	
MANOEL NETO MOURA SANTOS - ESPOLIO	532.302.005.000	IPTU	101.24.0246435	0003	23/03/2024	366869/2024	
MANOEL NOGUEIRA SILVA		ISS CC	705.23.2802332	0009	07/03/2024	411739/2024	
MANOEL NOGUEIRA SOBRINHO	FLT9781	M.TRANS	709.24.2584626	0001	15/03/2024	421178/2024	
MANOEL NOGUEIRA SOBRINHO	FLT9781	M.TRANS	709.24.2607540	0001	22/03/2024	432026/2024	
MANOEL NONATO DE OLIVEIRA FILHO	027.051.033.000	IPTU	101.24.0177900	0003	12/03/2024	358873/2024	
MANOEL NUNES BRAGA	015.066.011.000	IPTU	101.24.0118771	0003	12/03/2024	353816/2024	
MANOEL OLIVEIRA NEVES	272.441	TFFP/FX	406.24.0548035	0001	27/03/2024	399271/2024	
MANOEL OLIVEIRA SANTOS	117.876	TFFP/FX	406.24.0508066	0001	27/03/2024	378450/2024	
MANOEL ONOFRE DE SOUZA	532.100.028.210	IPTU	101.24.0243643	0003	12/03/2024	366351/2024	
MANOEL OSVALDO ALVES DOS SANTOS	534.125.039.000	CIP	105.24.0274655	0003	29/03/2024	372826/2024	
MANOEL PATRIARCA DE SOUZA - ESPOLIO	533.314.021.000	IPTU	101.24.0253010	0003	16/03/2024	367911/2024	
MANOEL PAULINO DA SILVA FILHO	620.520.007.000	CIP	105.24.0275458	0003	29/03/2024	373233/2024	
MANOEL PAULINO NOGUEIRA - ESPOLIO	031.153.036.000	IPTU	101.24.0200523	0003	17/03/2024	360945/2024	
MANOEL PAULO DA SILVA	027.106.003.043	IPTU	101.24.0179686	0003	12/03/2024	359035/2024	
MANOEL PAULO DA SILVEIRA	033.023.059.000	IPTU	101.24.0206269	0003	16/03/2024	361695/2024	
MANOEL PEREIRA CARDOSO	GHN1F39	M.TRANS	709.24.2567528	0001	06/03/2024	415604/2024	
MANOEL PEREIRA DE ARAUJO TRANSPORTES LTDA	212.368	TFFP/FX	406.24.0528006	0001	27/03/2024	389422/2024	
MANOEL PEREIRA DE SOUSA	511.028.016.000	IPTU	101.24.0219673	0003	15/03/2024	363384/2024	
MANOEL PEREIRA FILHO - ESPOLIO	020.068.023.000	IPTU	101.24.0144148	0003	15/03/2024	355934/2024	
MANOEL PEREIRA LOPES S. B. DO CAMPO ME	119.966	TFFP/FX	406.24.0508352	0001	27/03/2024	378591/2024	
MANOEL PEREIRA LOPES S. B. DO CAMPO ME	119.966	TFSANIT	407.24.0258300	0002	27/03/2024	408979/2024	
MANOEL PINHEIRO MARTINS	FGD8730	M.TRANS	709.24.2581593	0001	11/03/2024	419666/2024	
MANOEL PINTO DE SOUZA - ESPOLIO		ISS CC	705.23.2803336	0009	07/03/2024	411966/2024	
MANOEL PLACIDO DOS SANTOS FILHO ME	183.799	TFFP/FX	406.24.0520063	0001	27/03/2024	385007/2024	
MANOEL PONTES	021.010.006.000	IPTU	101.24.0149059	0003	16/03/2024	356456/2024	
MANOEL R DE OLIVEIRA	GOL9G84	M.TRANS	709.24.2601171	0001	20/03/2024	429073/2024	
MANOEL RAMOS SANTANA	510.100.048.092	IPTU	101.24.0214180	0003	12/03/2024	362571/2024	
MANOEL RIBAS	020.070.036.000	IPTU	101.24.0144352	0003	15/03/2024	355952/2024	
MANOEL RIBEIRO JUNIOR	522.003.028.000	IPTU	101.24.0231607	0003	12/03/2024	364900/2024	
MANOEL RIBEIRO NETO	148.388	TFFP/FX	406.24.0512563	0001	27/03/2024	380801/2024	
MANOEL ROCHA GAMA	151.191	TFFP/FX	406.24.0513042	0001	27/03/2024	381066/2024	
MANOEL RODRIGO DA SILVA	023.051.051.000	IPTU	101.24.0157003	0003	12/03/2024	357098/2024	
MANOEL RODRIGUES DE OLIVEIRA	139.371	TFFP/FX	406.24.0511144	0001	27/03/2024	380006/2024	
MANOEL RODRIGUES DOS SANTOS	033.002.244.000	IPTU	101.24.0205213	0003	16/03/2024	361575/2024	
MANOEL RODRIGUES FREITAS - ESPOLIO	031.130.059.000	IPTU	101.24.0199585	0003	17/03/2024	360807/2024	
MANOEL RODRIGUES FREIXEIRA NETO	FW8140	M.TRANS	709.24.2594572	0001	15/03/2024	425932/2024	
MANOEL ROLDAN GALACHE	016.069.033.000	IPTU	101.24.0126753	0003	12/03/2024	354473/2024	
MANOEL RONALDO DE SOUSA OLIVEIRA	014.019.024.000	IPTU	101.23.2921566	0007	12/03/2024	345692/2024	
MANOEL ROQUE DE MELO JUNIOR	010.027.038.016	IPTU	101.24.0089575	0003	15/03/2024	352061/2024	
MANOEL ROSA DOS SANTOS - ESPOLIO	532.114.035.000	IPTU	101.24.0245486	0003	12/03/2024	366720/2024	
MANOEL SANTANA JARDIM DE SOUSA	PT09C59	M.TRANS	709.24.2594801	0001	15/03/2024	426042/2024	
MANOEL SANTANA SANTOS	FNT8J47	M.TRANS	709.24.2586873	0001	15/03/2024	422253/2024	
MANOEL SEVERINO CARDOSO - ESPOLIO	005.010.047.038	IPTU	101.24.0050116	0003	12/03/2024	349645/2024	
MANOEL SILVA MOREIRA	033.020.051.000	IPTU	101.23.2951844	0006	03/03/2024	345742/2024	
MANOEL SIMPLICIO NETO PRESENTES - ME	175.333	TFFP/FX	406.24.0517902	0001	27/03/2024	383764/2024	
MANOEL SOARES - ESPOLIO		ISS CC	705.23.2807743	0009	07/03/2024	413410/2024	
MANOEL SOARES DA SILVA	150.906	TFFP/FX	406.24.0513002	0001	27/03/2024	381042/2024	
MANOEL SOBRAL PIRES	023.006.003.000	IPTU	101.24.0154776	0003	12/03/2024	356927/2024	
MANOEL SOBRINHO DE OLIVEIRA	533.209.058.000	IPTU	101.23.0245050	0012	16/12/2023	345303/2024	
MANOEL SOBRINHO DE OLIVEIRA	533.209.058.000	IPTU	101.23.0245050	0011	16/11/2023	345302/2024	
MANOEL SOBRINHO DE OLIVEIRA	533.209.058.000	IPTU	101.23.0245050	0009	16/09/2023	345300/2024	
MANOEL SOBRINHO DE OLIVEIRA	533.209.058.000	IPTU	101.24.0250715	0003	16/03/2024	367613/2024	
MANOEL SOBRINHO DE OLIVEIRA	533.209.058.000	IPTU	101.23.0245050	0010	16/10/2023	345301/2024	
MANOEL SOBRINHO LIO DO NASCIMENTO	019.058.046.030	IPTU	101.24.0139888	0003	16/03/2024	355547/2024	
MANOEL TEIXEIRA	086.974	TFFP/FX	406.24.0504383	0001	27/03/2024	376695/2024	
MANOEL TEIXEIRA LIMA-ESPOLIO	009.053.004.000	IPTU	101.24.0084742	0003	15/03/2024	351834/2024	
MANOEL TEPERMAN - ESPOLIO	623.600.001.910	IPTUTCE	103.24.0262467	0003	17/03/2024	370849/2024	
MANOEL TEPERMAN - ESPOLIO	623.301.001.000	IPTUTCE	103.24.0262094	0003	17/03/2024	370624/2024	
MANOEL TIBURCIO RAMOS - ESPOLIO	031.142.054.000	IPTU	101.24.0200028	0003	17/03/2024	360875/2024	
MANOEL TIMOTEO SOBRAL JUNIOR	229.350	TFFP/FX	406.24.0532939	0001	27/03/2024	392123/2024	
MANOEL TORQUATO NETTO	018.018.019.000	IPTU	101.24.0131180	0003	17/03/2024	354763/2024	
MANOEL VENTURA DA SILVA	JRE1J35	M.TRANS	709.24.2592923	0001	15/03/2024	425042/2024	
MANOEL VICENTE DE SOUZA	524.208.027.000	IPTU	101.24.0236162	0003	15/03/2024	365491/2024	
MANOEL VICENTE DE SOUZA		ISS CC	705.23.2804787	0009	07/03/2024	412377/2024	
MANOEL VICENTE SANTANA	511.024.006.000	IPTU	101.24.0219587	0003	15/03/2024	363368/2024	
MANOEL VIEIRA DE MORAIS	DME8295	M.TRANS	709.24.2591192	0001	15/03/2024	424183/2024	
MANOEL VIEIRA ROGER	006.089.018.000	IPTU	101.24.0066876	0003	12/03/2024	350920/2024	
MANOEL VIER FREIRES		ISS CC	705.23.2803527	0009	07/03/2024	412000/2024	
MANOEL XAVIER NETO	103.704	TFFP/FX	406.24.0506330	0001	27/03/2024	377628/2024	
MANOEL ZELIO MARTINS	030.009.036.000	IPTU	101.24.0187805	0003	16/03/2024	359667/2024	
MANOELA LOPES LEITAO	004.092.072.034	IPTU	101.24.0047438	0003	15/03/2024	349494/2024	
MANOELITO BALEIRO SANTANA	178.913	TFFP/FX	406.24.0518803	0001	27/03/2024	384263/2024	

MANOELZITO JESUS DA SILVA	533.232.010.000	IPU	101.24.0251955	0003	16/03/2024	367761/2024
MANPRED MANUTENCAO PREDIAL LTDA ME	194.246	TFFP/FX	406.24.0522999	0001	27/03/2024	386706/2024
MANSOAO DESIGN COMERCIO MOVEIS E DECOR. LTDA - ME	247.280	TFFP/FX	406.24.0538817	0001	27/03/2024	395091/2024
MANTEC INFO COM. DE EQUIP. DE INFORMATICA LTDA	275.728	ISS	292.24.4420242	0001	15/03/2024	374848/2024
MANTECK REPRESENTACAO COMERCIAL LTDA	299.583	TFFP/FX	406.24.0559330	0001	27/03/2024	404065/2024
MANTIQUEIRA COM.INST.MANUTENCAO INDL LTDA - EPP	164.596	TFFP/FX	406.24.0515540	0001	27/03/2024	382461/2024
MANTIQUEIRA CONSTRUCAO CIVIL E REFORMAS - EIRELI	268.152	TFFP/FX	406.24.0546446	0001	27/03/2024	398554/2024
MANUEL ALEJANDRO OLIVA REYES	280.572	TFFP/FX	406.24.0551059	0001	27/03/2024	400616/2024
MANUEL ALVES DE SOUSA FILHO	168.041	TFFP/FX	406.24.0516230	0001	27/03/2024	382856/2024
MANUEL ALVES MARQUES	PUZ2B27	M.TRANS	709.24.2567831	0001	06/03/2024	415713/2024
MANUEL ANTONIO DE JESUS BISPO - ME	171.897	TFFP/FX	406.24.0517064	0001	27/03/2024	383313/2024
MANUEL ANTONIO MATIAS		ISS CC	705.23.2807674	0009	07/03/2024	413383/2024
MANUEL BARBOSA DE OLIVEIRA	180.329	TFFP/FX	406.24.0519137	0001	27/03/2024	384468/2024
MANUEL CAMILO	032.053.059.000	IPU	101.24.0202504	0003	17/03/2024	361122/2024
MANUEL CARLOS FERREIRA MARTINS	402.014.021.000	CIP	105.24.0272089	0003	29/03/2024	371773/2024
MANUEL CARLOS FERREIRA MARTINS	402.014.021.000	IPU	101.24.0212435	0003	15/03/2024	362315/2024
MANUEL CARRILHO DANIEL	002.035.133.105	IPU	101.24.0019265	0003	12/03/2024	347097/2024
MANUEL CARVALHO MELRINHO	626.423.009.000	IPUTUCE	103.24.0263361	0003	17/03/2024	371241/2024
MANUEL CERVERA SANCHEZ	623.724.014.000	IPUTUCE	103.24.0262895	0003	17/03/2024	371019/2024
MANUEL COELHO BARROSO	004.050.320.146	IPU	101.24.0044571	0003	15/03/2024	349301/2024
MANUEL COSTA MENDES	620.008.065.000	IPU	101.24.0259233	0003	12/03/2024	368943/2024
MANUEL DE ALMEIDA FRIAS	021.047.125.000	IPU	101.24.0151276	0003	16/03/2024	356633/2024
MANUEL DE ALMEIDA FRIAS	532.042.017.000	IPU	101.24.0241067	0003	12/03/2024	366053/2024
MANUEL DE ALMEIDA FRIAS	021.034.034.000	IPU	101.24.0150201	0003	16/03/2024	356552/2024
MANUEL DE ALMEIDA FRIAS	029.072.004.000	CIP	105.24.0271623	0003	29/03/2024	371677/2024
MANUEL DE ALMEIDA FRIAS	021.034.034.000	IPU	101.23.2750558	0010	06/03/2024	345396/2024
MANUEL DE OLIVEIRA	533.119.014.000	IPU	101.24.0250255	0003	23/03/2024	367557/2024
MANUEL DIAS AVEIRO	027.012.003.000	IPU	101.24.0176137	0003	12/03/2024	358753/2024
MANUEL DOS SANTOS BRITO	524.404.004.000	IPU	101.23.0231147	0010	13/10/2023	345278/2024
MANUEL DOS SANTOS BRITO	524.404.004.000	IPU	101.23.0231147	0011	13/11/2023	345279/2024
MANUEL DOS SANTOS BRITO	524.404.004.000	IPU	101.23.0231147	0009	13/09/2023	345277/2024
MANUEL DOS SANTOS BRITO	524.404.004.000	IPU	101.24.0236723	0003	15/03/2024	365584/2024
MANUEL DOS SANTOS BRITO	524.404.004.000	IPU	101.23.0231147	0012	13/12/2023	345280/2024
MANUEL DOS SANTOS FILHO	006.066.060.000	IPU	101.24.0065976	0003	12/03/2024	350829/2024
MANUEL FLORIANO DOS SANTOS	173.212	TFFP/FX	406.24.0517352	0001	27/03/2024	383470/2024
MANUEL GOMES - ESPOLIO	007.052.046.000	IPU	101.23.0069707	0011	10/11/2023	345044/2024
MANUEL GOMES - ESPOLIO	007.052.046.000	IPU	101.23.0069707	0012	10/12/2023	345045/2024
MANUEL GOMES - ESPOLIO	007.052.046.000	IPU	101.23.0069707	0010	10/10/2023	345043/2024
MANUEL GOMES DOS REIS - ESPOLIO		ISS CC	705.23.2801596	0009	07/03/2024	411584/2024
MANUEL GOMES NOGUEIRA	008.026.115.000	IPU	101.24.0078883	0003	12/03/2024	351525/2024
MANUEL GOMES TEIXEIRA	010.007.039.051	IPU	101.24.0087483	0003	15/03/2024	351973/2024
MANUEL GONZALES GONZALES	402.014.066.000	IPU	101.24.0212473	0003	15/03/2024	362330/2024
MANUEL GONZALES GONZALES	402.014.066.000	CIP	105.24.0272098	0003	29/03/2024	371776/2024
MANUEL GONZALEZ GARCIA	004.018.182.070	IPU	101.24.0040272	0003	15/03/2024	348990/2024
MANUEL GONZALEZ GONZALEZ	402.014.067.000	IPU	101.24.0212474	0003	15/03/2024	362331/2024
MANUEL GONZALEZ GONZALEZ	402.014.067.000	CIP	105.24.0272099	0003	29/03/2024	371777/2024
MANUEL IANOVALI - ESPOLIO	620.300.010.000	IPU	101.24.0260452	0003	12/03/2024	369087/2024
MANUEL IGNACIO VILA CONDE	532.106.013.000	IPU	101.24.0245258	0003	12/03/2024	366693/2024
MANUEL JESUS DE ARAUJO	027.153.002.045	IPU	101.24.0181099	0003	12/03/2024	359168/2024
MANUEL JOAQUIM DOS SANTOS - ESPOLIO		ISS CC	705.23.2803930	0009	07/03/2024	412104/2024
MANUEL JOAQUIM DOS SANTOS - ESPOLIO	025.053.003.000	IPU	101.24.0167134	0003	17/03/2024	358004/2024
MANUEL JORGE FERREIRA	GI23122	M.TRANS	709.24.2601849	0001	20/03/2024	429443/2024
MANUEL JORGE FERREIRA	GI23122	M.TRANS	709.24.2601827	0001	20/03/2024	429427/2024
MANUEL JOSE NICOLAU	012.072.030.000	IPU	101.24.0106205	0003	15/03/2024	352948/2024
MANUEL LLANAS RODRIGUES	FPX1114	M.TRANS	709.24.2601595	0001	20/03/2024	429298/2024
MANUEL MARQUES - ESPOLIO	001.085.009.000	IPU	101.24.0013854	0003	12/03/2024	346756/2024
MANUEL MARTINHO NETO	137.187	TFFP/FX	406.24.0510828	0001	27/03/2024	379827/2024
MANUEL MARTINS DO PILAR	009.091.039.010	IPU	101.24.0086237	0003	15/03/2024	351936/2024
MANUEL MESSIAS VIANA	534.118.041.000	IPU	101.24.0255794	0003	23/03/2024	368310/2024
MANUEL OTACILIO DA SILVA	113.228	TFFP/FX	406.24.0507508	0001	27/03/2024	378201/2024
MANUEL OVELHEIRO ANTUNES	610.606.003.000	IPUTUCE	103.24.0258826	0003	17/03/2024	370275/2024
MANUEL OVELHEIRO ANTUNES	610.606.001.000	CIP	105.24.0275204	0003	29/03/2024	373142/2024
MANUEL OVELHEIRO ANTUNES	610.606.001.000	IPUTUCE	103.24.0258824	0003	17/03/2024	370273/2024
MANUEL PEREIRA LEITE - ESPOLIO	534.138.002.000	IPU	101.24.0256726	0003	16/03/2024	368495/2024
MANUEL PUERTAS MORENO JUNIOR	121.522	TFFP/FX	406.24.0508563	0001	27/03/2024	378691/2024
MANUEL RIBEIRO PEREIRA LOPES	018.002.117.000	IPU	101.24.0130046	0003	17/03/2024	354696/2024
MANUEL RODRIGUES ALVES	016.050.165.001	IPU	101.24.0126297	0003	12/03/2024	354447/2024
MANUEL ROMAO DE SOUZA	020.067.057.000	IPU	101.24.0144058	0003	15/03/2024	355923/2024
MANUEL ROMUALDO SOBRINHO	023.041.013.000	IPU	101.24.0156730	0003	12/03/2024	357062/2024
MANUEL ROSENO MACHADO LIMA	105.716	MULTA	704.24.2528450	0001	05/03/2024	411412/2024
MANUEL VICENTE DE MORAES	623.101.106.000	IPUTUCE	103.24.0262038	0003	17/03/2024	370598/2024
MANUEL VILLARINO FERNANDES ESPOLIO DE	626.412.007.000	IPUTUCE	103.24.0263277	0003	17/03/2024	371199/2024
MANUELA NOBERTA DE OLIVEIRA	DEM6356	M.TRANS	709.24.2616601	0001	28/03/2024	433599/2024
MANUELA SANTOS DE FREITAS	GKG3085	M.TRANS	709.24.2568652	0001	06/03/2024	416160/2024
MANUELA VIOTTO MARQUES	OVI1G42	M.TRANS	709.24.2570318	0001	06/03/2024	416813/2024
MANUELA VIOTTO MARQUES	OVI1G42	M.TRANS	709.24.2600661	0001	20/03/2024	428796/2024
MANUIA VIAGENS E TURISMO LTDA	267.144	TFFP/FX	406.24.0546065	0001	27/03/2024	398370/2024
MANUSITE MANUTENCAO E APOIO ADMINISTRATIVO LTDA	292.433	TFFP/FX	406.24.0556250	0001	27/03/2024	402770/2024
MANUT.E REP. DE VALVULAS IND.FERREIRA LTDA - ME	175.058	TFFP/FX	406.24.0517835	0001	27/03/2024	383731/2024
MANVEL SERVICOS E MANUTENCAO LTDA	123.825	TFFP/FX	406.24.0508900	0001	27/03/2024	378850/2024
MANY FARMA FARMACIA E DROGARIA EIRELI	FFW6A97	M.TRANS	709.24.2604435	0001	22/03/2024	430414/2024
MANZZATO TRANSPORTE II LTDA	310.695	TFFP/FX	406.24.0563970	0001	27/03/2024	405869/2024
MANZZATO TRANSPORTE LTDA	308.124	TFFP/FX	406.24.0562857	0001	27/03/2024	405459/2024
MAOOKYS ACAI E GELATO LTDA	339.336	TFFP/FX	406.24.0572636	0001	27/03/2024	408619/2024
MAOOKYS ACAI E GELATO LTDA	339.336	TFFP/FX	406.23.3240754	0003	18/03/2024	375443/2024
MAP - REPRESENTACAO COMERCIAL LTDA	316.352	TFFP/FX	406.24.0566370	0001	27/03/2024	406728/2024
MAP ADMINISTRADORA E CORRETORA DE SEGUROS EIRELI	060.624	TFFP/FX	406.24.0502558	0001	27/03/2024	376070/2024
MAP DIGITAL TREINAMENTO COM.PROD.ARMARINHOS LTDA	308.134	TFFP/FX	406.24.0562861	0001	27/03/2024	405461/2024
MAP SANTOS MARKETING DIGITAL LTDA	294.548	TFFP/FX	406.24.0557203	0001	27/03/2024	403175/2024
MAP SANTOS MARKETING DIGITAL LTDA	294.548	ISS	291.24.4323166	0001	15/01/2024	373495/2024
MAP SERVICO DE INSPECAO EM EQUIPAMENTOS LTDA-ME	236.639	TFFP/FX	406.24.0535201	0001	27/03/2024	393315/2024
MAPEMIX OUTLET LTDA	266.722	TFFP/FX	406.24.0545924	0001	27/03/2024	398295/2024
MAPER LED ILUMINACAO LTDA	295.047	TFFP/FX	406.24.0557404	0001	27/03/2024	403255/2024
MAPIFRA ASSESSORIA CONTABIL LTDA	280.012	TFFP/FX	406.24.0550833	0001	27/03/2024	400515/2024
MAPNI INTERMEDIACAO DE NEGOCIOS LTDA	316.607	TFFP/FX	406.24.0566482	0001	27/03/2024	406771/2024
MAPRA ART BARR PLAST IND COM EIRELE REC JUDICIAL	306.883	TFFP/FX	406.24.0562368	0001	27/03/2024	405286/2024
MAPRI COM E PREST DE SERV DE PROD TEXTEIS LT ME	161.772	TFFP/FX	406.24.0514987	0001	27/03/2024	382155/2024
MAQ CHAPAS PRODUTOS SIDERURGICOS - EIRELI - ME	269.302	TFFP/FX	406.24.0546905	0001	27/03/2024	398754/2024
MAQ SPEDINE PECAS E PARTES ELETROELETRONICAS	237.831	TFFP/FX	406.24.0535603	0001	27/03/2024	393522/2024
MAQUINALO INDUSTRIA E COMERCIO LTDA	201.396	TFFP/FX	406.24.0525051	0001	27/03/2024	387881/2024
MAR & CRIS ATIVIDADES MEDICAS AMB.S/S LTDA	220.100	TFFP/FX	406.24.0530255	0001	27/03/2024	390681/2024
MAR & GIL COM. DE MAT.PARA CONSTRUCAO LTDA - EPP	182.082	TFFP/FX	406.24.0519572	0001	27/03/2024	384717/2024
MAR AUTO ESTUFA LTDA-ME	094.185	TFFP/FX	406.24.0505104	0001	27/03/2024	377058/2024
MAR MAR DESENTUPIDORA LTDA EPP	DU06262	M.TRANS	709.24.2589122	0001	15/03/2024	423111/2024

MAR MONTAGEM E MANUTENCAO INDUSTRIAL LTDA	279.545	TFFP/FX	406.24.0550659	0001	27/03/2024	400442/2024
MAR SALIN HADDAD JUNIOR	003.047.012.291	IPTU	101.24.0030569	0003	17/03/2024	347966/2024
MARA BERTANIA ANTUNES E SILVA	125.220	TFFP/FX	406.24.0509079	0001	27/03/2024	378937/2024
MARA BIANCHI	312.682	TFFP/FX	406.24.0564887	0001	27/03/2024	406201/2024
MARA CAZELI	FTU8543	M.TRANS	709.24.2599916	0001	20/03/2024	428392/2024
MARA CINTHIA LUZ SOARES	033.066.028.017	IPTU	101.24.0208593	0003	16/03/2024	361893/2024
MARA CINTIA CRUZ	093.143	TFFP/FX	406.24.0504982	0001	27/03/2024	376991/2024
MARA CRISTINA BUENO DA ROS	FK13335	M.TRANS	709.24.2606542	0001	22/03/2024	431513/2024
MARA CRISTINA MENANDRO LUONGHI	281.957	TFFP/FX	406.24.0551554	0001	27/03/2024	400815/2024
MARA CRISTINA MORENO	EYK5997	M.TRANS	709.24.2599317	0001	20/03/2024	428147/2024
MARA DE OLIVEIRA BRANT - ME	176.310	TFFP/FX	406.24.0518148	0001	27/03/2024	383889/2024
MARA FAIAN GASQUES	FGO6900	M.TRANS	709.24.2615879	0001	28/03/2024	433178/2024
MARA FERNANDES DOS SANTOS	522.123.029.000	IPTU	101.24.0233685	0003	12/03/2024	365126/2024
MARA LUCIA ALVARES ROCHA	FGC3198	M.TRANS	709.24.2594217	0001	15/03/2024	425738/2024
MARA LUCIA DE REZENDE	533.113.001.000	IPTU	101.24.0249806	0003	16/03/2024	367498/2024
MARA MARCIA AFONSECA FERNANDES-ESPOLIO	030.026.044.000	IPTU	101.24.0188590	0003	16/03/2024	359728/2024
MARA QUEIROZ DA SILVA	DFE1662	M.TRANS	709.24.2583756	0001	11/03/2024	420799/2024
MARA REGINA GUARIM	001.020.018.040	IPTU	101.24.0003171	0003	12/03/2024	346187/2024
MARA REGINA VITAL	EKQ2130	M.TRANS	709.24.2569587	0001	06/03/2024	416501/2024
MARA ROMANO	141.486	TFFP/FX	406.24.0511462	0001	27/03/2024	380201/2024
MARA RUBIA GUIMARAES NUNES	140.093	TFFP/FX	406.24.0511247	0001	27/03/2024	380071/2024
MARA TADEU DE OLIVEIRA NOGUEIRA	120.133	TFFP/FX	406.24.0508380	0001	27/03/2024	378605/2024
MARAGLIA SYSTEM SERVICOS DE DIGITACAO LTDA ME	167.472	TFFP/FX	406.24.0516110	0001	27/03/2024	382788/2024
MARAGNO REPRESENTACAO COMERCIAL LTDA	116.250	TFFP/FX	406.24.0507843	0001	27/03/2024	378351/2024
MARAISA ROSA CEZARINO	288.219	TFFP/FX	406.24.0554365	0001	27/03/2024	402013/2024
MARAMALDO JOSE DOS SANTOS	030.144.056.007	IPTU	101.24.0193292	0003	16/03/2024	360206/2024
MARAN COMERCIO DE PEDRAS E PERFURACOES LTDA	178.297	TFFP/FX	406.24.0518636	0001	27/03/2024	384165/2024
MARANA TRASNPORTE LTDA ME	284.197	TFFP/FX	406.24.0552558	0001	27/03/2024	401217/2024
MARANATA ASSISTENCIA MEDICA LTDA	261.782	TFFP/FX	406.24.0544115	0001	27/03/2024	397543/2024
MARANATA COMERCIO DE GAS LTDA - EPP	108.601	TFFP/FX	406.24.0506950	0001	27/03/2024	377928/2024
MARANATHA CONSULTING ASS.EM TRANSPORTES EIRELI	261.146	TFFP/FX	406.24.0543872	0001	27/03/2024	397423/2024
MARAN'S COMERC. E SERVICOS DE INFORMATICA LTDA-ME	162.387	TFFP/FX	406.24.0515108	0001	27/03/2024	382223/2024
MARANZANO SERVICOS INTEGRADOS & COMERCIO LTDA ME	139.621	TFFP/FX	406.24.0511180	0001	27/03/2024	380026/2024
MARANZI MARKETING DIRETO LTDA	331.512	TFFP/FX	406.24.0570300	0001	27/03/2024	407942/2024
MARATONA CORRETORA DE SEGUROS LTDA	049.653	TFFP/FX	406.24.0502004	0001	27/03/2024	375916/2024
MARBOR LOCADORA LTDA	RH56001	M.TRANS	709.24.2604663	0001	22/03/2024	430486/2024
MARC 5 BRITA COMERCIO DE AREIA E PEDRA LTDA-ME	256.556	TFFP/FX	406.24.0542184	0001	27/03/2024	396634/2024
MARC CORREA SOLCA	013.037.080.025	IPTU	101.24.0110529	0003	12/03/2024	353217/2024
MARCA DAGUA COMERCIO DE AGUAS LTDA	ERK1226	M.TRANS	709.24.2605427	0001	22/03/2024	430845/2024
MARCA DAGUA COMERCIO DE AGUAS LTDA	ERK1226	M.TRANS	709.24.2604941	0001	22/03/2024	430590/2024
MARCA DAGUA COMERCIO DE AGUAS LTDA	ERK1226	M.TRANS	709.24.2604817	0001	22/03/2024	430543/2024
MARCA DAGUA COMERCIO DE AGUAS LTDA	ERK1226	M.TRANS	709.24.2585442	0001	15/03/2024	421576/2024
MARCA DAGUA COMERCIO DE AGUAS LTDA	ERK1226	M.TRANS	709.24.2615819	0001	28/03/2024	433147/2024
MARCADO ASSIS EIRELI	287.084	TFFP/FX	406.24.0553860	0001	27/03/2024	401805/2024
MARCAL DA SILVA	146.254	TFFP/FX	406.24.0512211	0001	27/03/2024	380607/2024
MARCAL PAREDES LTDA	317.361	TFSANIT	407.24.0261819	0002	27/03/2024	410177/2024
MARCAL PAREDES LTDA	317.361	TFFP/FX	406.24.0566671	0001	27/03/2024	406830/2024
MARCAL SCARABELLI COMERCIO DE VEICULOS EIRELI	292.304	TFFP/FX	406.24.0556183	0001	27/03/2024	402751/2024
MARCAL SCARABELLI MARTINS TRANSPORTES ME	GET8929	M.TRANS	709.24.2616571	0001	28/03/2024	433579/2024
MARCAL SCARABELLI MARTINS TRANSPORTES ME	GE18929	M.TRANS	709.24.2566948	0001	06/03/2024	415382/2024
MARCATATTOO AI PLATAFORMA PARA TATUADORES LTDA	337.008	TFFP/FX	406.24.0571893	0001	27/03/2024	408387/2024
MARCEL AKIRA TSUCHIYA	285.230	TFFP/FX	406.24.0553012	0001	27/03/2024	401407/2024
MARCEL AZRAK-ME	244.141	TFFP/FX	406.24.0537741	0001	27/03/2024	394574/2024
MARCEL BARBOSA FERREIRA	510.100.041.022	IPTU	101.24.0213659	0003	20/03/2024	362509/2024
MARCEL D AMORE PAULA	FZQ7C54	M.TRANS	709.24.2592742	0001	15/03/2024	424936/2024
MARCEL DE ALMEIDA WACHTLER	021.007.087.411	IPTU	101.24.0148418	0003	16/03/2024	356415/2024
MARCEL DE CARVALHO DUARTE	FMA9J72	M.TRANS	709.24.2583241	0001	11/03/2024	420514/2024
MARCEL ERIC INHAUSER	269.167	TFFP/FX	406.24.0546843	0001	27/03/2024	398727/2024
MARCEL ESPIN SILVA	149.615	TFFP/FX	406.24.0512766	0001	27/03/2024	380914/2024
MARCEL FREITAS MED. VETERINARIA ESPECIALADA LTDA	293.497	TFFP/FX	406.24.0556726	0001	27/03/2024	402968/2024
MARCEL GONCALVES LUIZ	316.501	TFFP/FX	406.24.0566438	0001	27/03/2024	406753/2024
MARCEL GOURNEY LOBATO	176.780	TFFP/FX	406.24.0518275	0001	27/03/2024	383956/2024
MARCEL HENRIQUE REIJANI PEREIRA	DOG8A21	M.TRANS	709.24.2607241	0001	22/03/2024	431861/2024
MARCEL HENRIQUE REIJANI PEREIRA	DOG8A21	M.TRANS	709.24.2596987	0001	20/03/2024	426995/2024
MARCEL IMPERATORE DE ALMEIDA	179.086	TFFP/FX	406.24.0518851	0001	27/03/2024	384296/2024
MARCEL JOSE SIQUEIRA		ISS CC	705.23.3201103	0004	25/03/2024	413639/2024
MARCEL JOSE SIQUEIRA	029.120.012.000	IPTU	101.24.0186623	0003	12/03/2024	359592/2024
MARCEL LUIS FREIRE DE ALBUQUERQUE	332.074	TFFP/FX	406.24.0570466	0001	27/03/2024	407994/2024
MARCEL LUIS FREIRE DE ALBUQUERQUE	020.016.007.000	IPTU	101.24.0141540	0003	15/03/2024	355696/2024
MARCEL LUIS FREITAS	002.073.026.457	IPTU	101.24.0023343	0003	12/03/2024	347400/2024
MARCEL LUIS FREITAS INFORMATICA - ME	152.453	TFFP/FX	406.24.0513284	0001	27/03/2024	381192/2024
MARCEL LUIS FREITAS INFORMATICA - ME	245.231	TFFP/FX	406.24.0538087	0001	27/03/2024	394753/2024
MARCEL MAGNANI LUCAS	025.117.052.343	IPTU	101.24.0172042	0003	17/03/2024	358355/2024
MARCEL MATTOS DE OLIVEIRA	021.007.087.359	IPTU	101.24.0148366	0003	16/03/2024	356407/2024
MARCEL MORANDO CAPASSI	BIC0948	M.TRANS	709.24.2616666	0001	28/03/2024	433632/2024
MARCEL PASSOS DA SILVA	DAY7G42	M.TRANS	709.24.2582048	0001	11/03/2024	419900/2024
MARCEL PIRINELLI		ISS CC	705.24.2518163	0002	21/03/2024	413670/2024
MARCEL RICARDO RIBEIRO	023.054.026.000	IPTU	101.24.0157660	0003	12/03/2024	357134/2024
MARCEL RICARDO RIBEIRO		ISS CC	705.23.2803811	0009	07/03/2024	412070/2024
MARCEL S LOPES PRODUTOS OTICOS	287.342	TFFP/FX	406.24.0553964	0001	27/03/2024	401854/2024
MARCEL SANTIAGO	122.827	TFFP/FX	406.24.0508761	0001	27/03/2024	378787/2024
MARCEL SOARES	128.360	TFFP/FX	406.24.0509578	0001	27/03/2024	379162/2024
MARCEL VICENTE DE SOUSA	534.043.012.000	IPTU	101.24.0254866	0003	16/03/2024	368183/2024
MARCEL VICENTE DE SOUSA	191.336	TFFP/FX	406.24.0522174	0001	27/03/2024	386209/2024
MARCELA AMIRANTE BERTUCELLI LTDA	311.404	TFFP/FX	406.24.0564282	0001	27/03/2024	405964/2024
MARCELA ARRUDA PAIVA	DTC4093	M.TRANS	709.24.2583674	0001	11/03/2024	420750/2024
MARCELA ARRUDA PAIVA	247.501	TFFP/FX	406.24.0538890	0001	27/03/2024	395121/2024
MARCELA BARBARO CAVALLHERI	PQG2E24	M.TRANS	709.24.2587211	0001	15/03/2024	422428/2024
MARCELA BARBOSA DA SILVA	025.008.053.168	IPTU	101.24.0165501	0003	17/03/2024	357890/2024
MARCELA BARBOSA DA SILVA	243.932	TFFP/FX	406.24.0537674	0001	27/03/2024	394544/2024
MARCELA BRANDINI DA SILVA	KXP9385	M.TRANS	709.24.2566927	0001	06/03/2024	415371/2024
MARCELA CALIXTO BOTELHO	FRR9G75	M.TRANS	709.24.2616945	0001	28/03/2024	433801/2024
MARCELA CALIXTO BOTELHO	FRR9G75	M.TRANS	709.24.2608745	0001	22/03/2024	432682/2024
MARCELA CARVALHO CAMARA	191.605	TFFP/FX	406.24.0522244	0001	27/03/2024	386252/2024
MARCELA CASTILHANO DA SILVEIRA	020.005.030.139	IPTU	101.24.0140740	0003	15/03/2024	355614/2024
MARCELA CATARINA DE ANDRADE	COM0E58	M.TRANS	709.24.2563643	0001	06/03/2024	414085/2024
MARCELA CRISTINA SANTARELLI	275.292	TFFP/FX	406.24.0549101	0001	27/03/2024	399757/2024
MARCELA DA SILVA PEREIRA	197.436	TFFP/FX	406.24.0523914	0001	27/03/2024	387252/2024
MARCELA DE LIMA BENTO	004.050.320.027	IPTU	101.24.0044453	0003	15/03/2024	349289/2024
MARCELA DE SOUZA DA SILVA	191.988	TFFP/FX	406.24.0522350	0001	27/03/2024	386312/2024
MARCELA DE SOUZA SILVA	DUJ1735	M.TRANS	709.24.2587560	0001	15/03/2024	422603/2024
MARCELA DOMENEGUETTI BOA VISTA	280.715	TFFP/FX	406.24.0551113	0001	27/03/2024	400635/2024
MARCELA DOS SANTOS CAMARA	GHX2D13	M.TRANS	709.24.2606142	0001	22/03/2024	431247/2024
MARCELA DOS SANTOS TEIXEIRA	DWY7059	M.TRANS	709.24.2587154	0001	15/03/2024	422406/2024



MARCELA GERMANO LEANZA	013.018.010.000	IPTU	101.24.0109486	0003	12/03/2024	353142/2024
MARCELA GIOVANNA DE OLIVEIRA	320.055	TFFP/FX	406.24.0567262	0001	27/03/2024	407027/2024
MARCELA GOMES LTDA	337.839	TFFP/FX	406.24.0572155	0001	27/03/2024	408472/2024
MARCELA HELENA ONISTO	155.692	TFFP/FX	406.24.0513844	0001	27/03/2024	381510/2024
MARCELA LUCIA PEREIRA LIMA	003.047.012.514	IPTU	101.24.0030791	0003	17/03/2024	348006/2024
MARCELA MARCOLLA TAVARES	611.201.042.000	IPTUTCE	103.24.0258889	0003	17/03/2024	370288/2024
MARCELA MARIANO TERAPIA OCUPACIONAL LTDA	301.472	TFFP/FX	406.24.0560132	0001	27/03/2024	404401/2024
MARCELA MARINHO DOS SANTOS		PP/FUNE	702.23.4011511	0007	18/03/2024	411198/2024
MARCELA MARINHO DOS SANTOS	FTN6017	M.TRANS	709.24.2616557	0001	28/03/2024	433574/2024
MARCELA PEREIRA DOS SANTOS	283.435	TFFP/FX	406.24.0552186	0001	27/03/2024	401061/2024
MARCELA PEREIRA SILVA	030.046.115.134	IPTU	101.24.0189489	0003	16/03/2024	359819/2024
MARCELA REGINA FERREIRA GARCON	151.650	TFFP/FX	406.24.0513122	0001	27/03/2024	381109/2024
MARCELA RODRIGUES DE SOUZA DUARTE ARISA	015.029.001.019	IPTU	101.24.0116064	0003	12/03/2024	353586/2024
MARCELA SAEZ MELLA	EIP7C67	M.TRANS	709.24.2581293	0001	11/03/2024	419514/2024
MARCELA SAEZ MELLA	005.011.032.661	IPTU	101.24.0050939	0003	12/03/2024	349729/2024
MARCELA SANTOS DE MELLO	169.586	TFFP/FX	406.24.0516559	0001	27/03/2024	383025/2024
MARCELA SHERRING SIQUEIRA	GHK0B54	M.TRANS	709.24.2568431	0001	06/03/2024	416050/2024
MARCELA SOARES JOARES	CUG7118	M.TRANS	709.24.2601122	0001	20/03/2024	429050/2024
MARCELA TATER NONIS	DGY0E46	M.TRANS	709.24.2584870	0001	15/03/2024	421289/2024
MARCELA THAMIRES DANTAS VANDERLEY	532.523.001.000	IPTU	101.24.0247881	0003	12/03/2024	367072/2024
MARCELE CRISTINA FREITAS GUERRA	024.019.137.689	IPTU	101.24.0161566	0003	15/03/2024	357575/2024
MARCELI OLIVERIO GARCIA GATTARUZZI	DQG9D90	M.TRANS	709.24.2603729	0001	22/03/2024	430124/2024
MARCELINA ALVES DA SILVA	006.088.019.000	IPTU	101.24.0066823	0003	12/03/2024	350914/2024
MARCELINA MARIA DE JESUS QUINTINO - ESPOLIO	012.049.013.000	IPTU	101.24.0104389	0003	15/03/2024	352846/2024
MARCELINO DE ARANDAS VILELA	030.046.115.076	IPTU	101.24.0189431	0003	16/03/2024	359802/2024
MARCELINO FERREIRA DE MATTOS	623.101.141.000	IPTUTCE	103.24.0262069	0003	17/03/2024	370614/2024
MARCELINO JULIO DA CONCEICAO	CRD4J29	M.TRANS	709.24.2573224	0001	06/03/2024	418230/2024
MARCELINO LUZ ALVES	024.012.066.116	IPTU	101.24.0159103	0003	15/03/2024	357286/2024
MARCELINO OLIVEIRA	FLE6477	M.TRANS	709.24.2587008	0001	15/03/2024	422323/2024
MARCELINO R E E PARTICIPACOES LTDA	QXH1C24	M.TRANS	709.24.2595052	0001	15/03/2024	426167/2024
MARCELINO RIBEIRO DA SILVA ME	203.158	TFFP/FX	406.24.0525508	0001	27/03/2024	388112/2024
MARCELINO RICCI - ESPOLIO	021.039.017.000	IPTU	101.24.0150394	0003	16/03/2024	356569/2024
MARCELINO SANT ANA PIMENTEL	AIF3102	M.TRANS	709.24.2593777	0001	15/03/2024	425497/2024
MARCELINO FERREIRA DE SOUZA	ENV5310	M.TRANS	709.24.2600436	0001	20/03/2024	428678/2024
MARCELL BIZIO GIMENES	029.143.003.000	IPTU	101.24.0187046	0003	12/03/2024	359622/2024
MARCELLA BATISTA DA SILVA	FNR7966	M.TRANS	709.24.2585989	0001	15/03/2024	421823/2024
MARCELLA BATISTA DA SILVA	EEM9275	M.TRANS	709.24.2565670	0001	06/03/2024	414845/2024
MARCELLA BATISTA DA SILVA	EEM9275	M.TRANS	709.24.2566050	0001	06/03/2024	415029/2024
MARCELLA CAROLINE SIQUEIRA GUEDES	029.061.013.037	IPTU	101.24.0185214	0003	12/03/2024	359493/2024
MARCELLA LEGNAIOLI SILVERIO MODAS - ME	197.504	TFFP/FX	406.24.0523933	0001	27/03/2024	387264/2024
MARCELLA SANTOS DURAN	EQQ6957	M.TRANS	709.24.2569362	0001	06/03/2024	416408/2024
MARCELLA VIDIGAL EMPREENDIMENTOS DIGITAIS LTDA	305.309	TFFP/FX	406.24.0561734	0001	27/03/2024	405028/2024
MARCELLE ARANTES NAKASHIMA	012.057.030.126	IPTU	101.24.0105402	0003	15/03/2024	352899/2024
MARCELLO ADRIANO VOLPI	008.056.024.000	IPTU	101.24.0082135	0003	12/03/2024	351687/2024
MARCELLO ANIBAL GONCALVES MARTINS	005.061.006.106	IPTU	101.24.0054486	0003	12/03/2024	350096/2024
MARCELLO ANIBAL GONCALVES MARTINS	005.027.047.042	IPTU	101.24.0052159	0003	12/03/2024	349826/2024
MARCELLO ANIBAL GONCALVES MARTINS - ME	106.380	TFFP/FX	406.24.0506669	0001	27/03/2024	377800/2024
MARCELLO AUGUSTO JARDIM PAULINO	512.033.001.001	IPTU	101.24.0223511	0003	12/03/2024	363849/2024
MARCELLO BELOTE	001.068.256.395	IPTU	101.24.0012403	0003	12/03/2024	346680/2024
MARCELLO LUDOVIK	018.064.004.016	IPTU	101.24.0134103	0003	23/03/2024	350065/2024
MARCELLO RODRIGO NAZARE	006.120.008.135	IPTU	101.24.0067714	0003	12/03/2024	350988/2024
MARCELLO VIEIRA RAMOS	015.087.069.005	IPTU	101.24.0119257	0003	12/03/2024	353866/2024
MARCELO A PEREIRA LTDA	289.112	TFFP/FX	406.24.0554759	0001	27/03/2024	402156/2024
MARCELO A.MATSUNAGA-ME	250.481	TFFP/FX	406.24.0539954	0001	27/03/2024	395626/2024
MARCELO AGNER	165.524	TFFP/FX	406.24.0515722	0001	27/03/2024	382572/2024
MARCELO ALBERTO GONCALVES LTDA	338.936	TFFP/FX	406.24.0572471	0001	27/03/2024	408565/2024
MARCELO ALBUQUERQUE	EDT0879	M.TRANS	709.24.2587074	0001	15/03/2024	422360/2024
MARCELO ALBUQUERQUE DOS PRAZERES	GAH9884	M.TRANS	709.24.2590274	0001	15/03/2024	423701/2024
MARCELO ALEXANDRE COSTA	164.230	TFFP/FX	406.24.0515462	0001	27/03/2024	382416/2024
MARCELO ALMEIDA PAGASSINI	FPU0F03	M.TRANS	709.24.2606841	0001	22/03/2024	431646/2024
MARCELO ALVES & VANESSA ALVES SERV.P/ EDIF.LTDA	279.329	TFFP/FX	406.24.0550554	0001	27/03/2024	400398/2024
MARCELO ALVES BARROS	173.093	TFFP/FX	406.24.0517330	0001	27/03/2024	383458/2024
MARCELO ALVES DA ROCHA MARMORARIA ME	200.051	TFFP/FX	406.24.0524682	0001	27/03/2024	387691/2024
MARCELO ALVES DE ASSIS TRANSPORTES	237.783	TFFP/FX	406.24.0535586	0001	27/03/2024	393511/2024
MARCELO ALVES INQUE DE QUEIROZ	025.045.030.000	IPTU	101.24.0166891	0003	17/03/2024	357990/2024
MARCELO ALVES NOVATO	DDX9199	M.TRANS	709.24.2594271	0001	15/03/2024	425758/2024
MARCELO ALVES SANTOS LANCHONETE ME	212.374	TFSANIT	407.24.0259651	0002	27/03/2024	409381/2024
MARCELO ALVES SANTOS LANCHONETE ME	212.374	TFFP/FX	406.24.0528008	0001	27/03/2024	389424/2024
MARCELO ANIBAL FIORENTINO	015.060.053.000	IPTU	101.24.0118566	0003	12/03/2024	353797/2024
MARCELO ANTONIO DA SILVA	003.047.013.034	IPTU	101.24.0031309	0003	17/03/2024	348072/2024
MARCELO ANTONIO DE OLIVEIRA	019.007.026.135	IPTU	101.24.0137141	0003	16/03/2024	355304/2024
MARCELO ANTONIO RODRIGUES	033.009.070.000	IPTU	101.24.0205699	0003	15/03/2024	361609/2024
MARCELO ANTONIO SA	FVR3347	M.TRANS	709.24.2574765	0001	06/03/2024	419089/2024
MARCELO APARECIDO CAVA	016.015.139.291	IPTU	101.24.0124083	0003	15/03/2024	354289/2024
MARCELO APARECIDO DE CASTRO	521.037.034.061	IPTU	101.24.0227496	0003	12/03/2024	364406/2024
MARCELO APARECIDO DE OLIVEIRA	ELF2389	M.TRANS	709.24.2581269	0001	11/03/2024	419498/2024
MARCELO APARECIDO DE SOUZA	032.030.033.000	IPTU	101.24.0201777	0003	17/03/2024	361038/2024
MARCELO APARECIDO RODRIGUES	016.015.126.069	IPTU	101.24.0122917	0003	12/03/2024	354180/2024
MARCELO APARECIDO RODRIGUES	160.490	TFFP/FX	406.24.0514746	0001	27/03/2024	382008/2024
MARCELO ARAUJO BENEDITO	027.073.061.040	IPTU	101.24.0178661	0003	12/03/2024	358946/2024
MARCELO ARAUJO DEL REI	030.085.023.011	IPTU	101.24.0191194	0003	16/03/2024	360041/2024
MARCELO ARAUJO GONZALES	173.955	TFFP/FX	406.24.0517544	0001	27/03/2024	383556/2024
MARCELO ARTIOLI	029.119.004.000	IPTU	101.24.0186595	0003	12/03/2024	359591/2024
MARCELO ATLAS PORTA NOVA CHABO	218.181	TFFP/FX	406.24.0529665	0001	27/03/2024	390346/2024
MARCELO AUGUSTO DA SILVA	GID6536	M.TRANS	709.24.2570306	0001	06/03/2024	416806/2024
MARCELO AUGUSTO PASCHOALETTI VIANA	216.786	TFFP/FX	406.24.0529242	0001	27/03/2024	390112/2024
MARCELO AUGUSTO SANTANA	KZB6093	M.TRANS	709.24.2603304	0001	22/03/2024	429910/2024
MARCELO AUGUSTO VIANNA DE SOUSA	KOV9F29	M.TRANS	709.24.2574053	0001	06/03/2024	418671/2024
MARCELO AUGUSTO VIANNA DE SOUSA	KOV9F29	M.TRANS	709.24.2574040	0001	06/03/2024	418665/2024
MARCELO AZEVEDO BRANDAO	026.063.026.000	IPTU	101.24.0174271	0003	12/03/2024	358568/2024
MARCELO BAETA MONTERO	ARV5359	M.TRANS	709.24.2566169	0001	06/03/2024	415076/2024
MARCELO BALBINO DA SILVA	132.218	TFFP/FX	406.24.0510120	0001	27/03/2024	379460/2024
MARCELO BALLILA	088.260	TFFP/FX	406.24.0504514	0001	27/03/2024	376758/2024
MARCELO BALLON BAROTTI	177.980	TFFP/FX	406.24.0518566	0001	27/03/2024	384127/2024
MARCELO BARBOSA DE OLIVEIRA	HHW6049	M.TRANS	709.24.2569063	0001	06/03/2024	416316/2024
MARCELO BARBOSA OLIVEIRA SANTOS	182.496	TFFP/FX	406.24.0519689	0001	27/03/2024	384786/2024
MARCELO BARRETO DE SOUZA	270.913	TFFP/FX	406.24.0547464	0001	27/03/2024	399016/2024
MARCELO BARROTTI	088.247	TFFP/FX	406.24.0504510	0001	27/03/2024	376755/2024
MARCELO BASTOS COSTA COMERCIO	284.863	TFFP/FX	406.24.0552858	0001	27/03/2024	401342/2024
MARCELO BATISTA DE OLIVEIRA	EAD1625	M.TRANS	709.24.2600151	0001	20/03/2024	428507/2024
MARCELO BATISTA DE SOUSA	006.044.077.000	IPTU	101.24.0063829	0003	12/03/2024	350640/2024
MARCELO BATISTA DO NASCIMENTO MENDES	CRQ0655	M.TRANS	709.24.2593024	0001	15/03/2024	425102/2024
MARCELO BATISTA FERREIRA	FSW9H27	M.TRANS	709.24.2596913	0001	20/03/2024	426953/2024
MARCELO BATISTA LOPES	KL85A49	M.TRANS	709.24.2573656	0001	06/03/2024	418455/2024



MARCELO BEGLIOMINI ROSSI	106.587	TFFP/FX	406.24.0506693	0001	27/03/2024	377811/2024
MARCELO BENEDITO DE SOUZA	CDR9G83	M.TRANS	709.24.2595931	0001	15/03/2024	426700/2024
MARCELO BENEDITO DOS SANTOS	021.007.087.366	IPUTU	101.24.0148373	0003	16/03/2024	356409/2024
MARCELO BENEDITO DOS SANTOS APOIO ADMINISTRATIVO	278.913	TFFP/FX	406.24.0550403	0001	27/03/2024	400336/2024
MARCELO BENTO DE SOUZA - ME	209.443	TFFP/FX	406.24.0527170	0001	27/03/2024	388957/2024
MARCELO BERNAL CABRERA	200.401	TFFP/FX	406.24.0524773	0001	27/03/2024	387739/2024
MARCELO BESSA SILVA	151.156	TFFP/FX	406.24.0513038	0001	27/03/2024	381064/2024
MARCELO BEU DOS SANTOS		ISS CC	705.23.2805547	0009	07/03/2024	412617/2024
MARCELO BISPO MOREIRA	CSA1966	M.TRANS	709.24.2600484	0001	20/03/2024	428705/2024
MARCELO BLAZIO	FVJ4C99	M.TRANS	709.24.2608072	0001	22/03/2024	432318/2024
MARCELO BORBA GENTINO	GFS1A44	M.TRANS	709.24.2572496	0001	06/03/2024	417863/2024
MARCELO BRAGANCA DE OLIVEIRA CASTRO	296.753	TFFP/FX	406.24.0558170	0001	27/03/2024	403586/2024
MARCELO BRITO MOITINHO	DOG8147	M.TRANS	709.24.2598481	0001	20/03/2024	427750/2024
MARCELO BUENO QUIRINO	253.399	TFFP/FX	406.24.0540989	0001	27/03/2024	396101/2024
MARCELO BURITI DE SOUSA		ISS CC	705.23.2806315	0009	07/03/2024	412869/2024
MARCELO C DE OLIVEIRA - PINTURAS ME	199.512	TFFP/FX	406.24.0524522	0001	27/03/2024	387611/2024
MARCELO CACETARI	510.100.048.096	IPUTU	101.24.0214184	0003	12/03/2024	362573/2024
MARCELO CAJAHYBA DE ALMEIDA	GAQ8404	M.TRANS	709.24.2600844	0001	20/03/2024	428900/2024
MARCELO CAJAHYBA DE ALMEIDA	GAQ8404	M.TRANS	709.24.2606668	0001	22/03/2024	431566/2024
MARCELO CAJAHYBA DE ALMEIDA	GAQ8404	M.TRANS	709.24.2598355	0001	20/03/2024	427684/2024
MARCELO CAMPOS CARVALHO	019.056.049.000	IPUTU	101.24.0139770	0003	16/03/2024	355532/2024
MARCELO CAMPOS CARVALHO LTDA	279.241	TFFP/FX	406.24.0550520	0001	27/03/2024	400385/2024
MARCELO CANDIDO DO PRADO AUTOMACAO MAQ.LTDA - ME	149.831	TFFP/FX	406.24.0512814	0001	27/03/2024	380937/2024
MARCELO CARLOS DE ALMEIDA	291.023	TFFP/FX	406.24.0555612	0001	27/03/2024	402496/2024
MARCELO CARLOS PEREIRA REFEICOES ME	169.255	TFFP/FX	406.24.0516490	0001	27/03/2024	382990/2024
MARCELO CARVALHO DA CONCEICAO		ISS CC	705.23.2803495	0009	07/03/2024	411991/2024
MARCELO CARVALHO DA CONCEICAO	018.068.064.000	IPUTU	101.24.0134839	0003	17/03/2024	355158/2024
MARCELO CARVALHO RAMOS	GXQ3307	M.TRANS	709.24.2587510	0001	15/03/2024	422574/2024
MARCELO CASSIANO DOS SANTOS	EEU6H38	M.TRANS	709.24.2596984	0001	20/03/2024	426992/2024
MARCELO CASSIANO PEREIRA	032.075.022.119	IPUTU	101.24.0203991	0003	17/03/2024	361404/2024
MARCELO CASTRO DO PRADO	FS34005	M.TRANS	709.24.2607354	0001	22/03/2024	431923/2024
MARCELO CESAR DO NASCIMENTO	DRQ2014	M.TRANS	709.24.2586841	0001	15/03/2024	422235/2024
MARCELO CESAR DO NASCIMENTO	DRQ2014	M.TRANS	709.24.2584852	0001	15/03/2024	421280/2024
MARCELO CESAR DO NASCIMENTO	DRQ2014	M.TRANS	709.24.2615546	0001	28/03/2024	432994/2024
MARCELO CESAR TOMOYOSI	DMF2902	M.TRANS	709.24.2585067	0001	15/03/2024	421397/2024
MARCELO CIRAQUI	008.043.056.012	IPUTU	101.24.0081254	0003	12/03/2024	351637/2024
MARCELO CLEMENTE SOC. INDIVIDUAL DE ADVOCACIA	298.964	TFFP/FX	406.24.0559095	0001	27/03/2024	403968/2024
MARCELO COELHO MOURA	006.039.179.061	IPUTU	101.24.0063252	0003	12/03/2024	350594/2024
MARCELO CORREIA DA COSTA	032.075.022.267	IPUTU	101.24.0204139	0003	17/03/2024	361426/2024
MARCELO CORTEZ	006.120.014.003	IPUTU	101.24.0068129	0003	12/03/2024	351016/2024
MARCELO COSTA	029.037.025.000	IPUTU	101.24.0184139	0003	12/03/2024	359415/2024
MARCELO COSTA DA SILVA	EX06027	M.TRANS	709.24.2588182	0001	15/03/2024	422813/2024
MARCELO COUTINHO DE ALMEIDA	031.119.019.148	IPUTU	101.24.0198915	0003	17/03/2024	360756/2024
MARCELO CUNHA ZORNEK	FZZ3656	M.TRANS	709.24.2598144	0001	20/03/2024	427569/2024
MARCELO CUSTODIO DA SILVA	EIP9I93	M.TRANS	709.24.2585528	0001	15/03/2024	421622/2024
MARCELO CUSTODIO FAUSTO	003.045.110.000	IPUTU	101.24.0029784	0003	17/03/2024	347845/2024
MARCELO DA COSTA SILVA	222.815	TFFP/FX	406.24.0531114	0001	27/03/2024	391168/2024
MARCELO DA CRUZ SITTA ME	163.593	TFFP/FX	406.24.0515325	0001	27/03/2024	382338/2024
MARCELO DA ROCHA CHIAVOLOTTI - ME	240.856	TFFP/FX	406.24.0536615	0001	27/03/2024	394025/2024
MARCELO DA ROCHA RUEL	CPZ3348	M.TRANS	709.24.2603190	0001	22/03/2024	429848/2024
MARCELO DA SILVA		ISS CC	705.23.2805475	0009	07/03/2024	412605/2024
MARCELO DA SILVA	001.051.021.006	IPUTU	101.24.0009520	0003	12/03/2024	346499/2024
MARCELO DA SILVA	512.022.107.000	IPUTU	101.24.0221644	0003	12/03/2024	363642/2024
MARCELO DA SILVA	212.160	TFFP/FX	406.24.0527936	0001	27/03/2024	389389/2024
MARCELO DA SILVA ALVES	030.072.018.030	IPUTU	101.24.0190622	0003	16/03/2024	359948/2024
MARCELO DA SILVA ALVES	GAN4J50	M.TRANS	709.24.2591610	0001	15/03/2024	424388/2024
MARCELO DA SILVA BASTOS RODRIGUEZ - ME	230.692	ISS	292.24.4418126	0001	15/03/2024	374721/2024
MARCELO DA SILVA BASTOS RODRIGUEZ - ME	230.692	TFFP/FX	406.24.0533288	0001	27/03/2024	392298/2024
MARCELO DA SILVA BASTOS RODRIGUEZ - ME	230.692	ISS	292.24.4418124	0001	15/02/2024	374720/2024
MARCELO DA SILVA BOMFIM	QPW6F15	M.TRANS	709.24.2592740	0001	15/03/2024	424935/2024
MARCELO DA SILVA CAMPOS	DLW6B51	M.TRANS	709.24.2572566	0001	06/03/2024	417903/2024
MARCELO DA SILVA FERRAZ	QPZ1154	M.TRANS	709.24.2590982	0001	15/03/2024	424089/2024
MARCELO DA SILVA GUIMARAES	PGB3J80	M.TRANS	709.24.2570963	0001	06/03/2024	417098/2024
MARCELO DA SILVA MARTINS	BUE8077	M.TRANS	709.24.2573680	0001	06/03/2024	418467/2024
MARCELO DA SILVA OLIVEIRA	LOK5129	M.TRANS	709.24.2605751	0001	22/03/2024	431026/2024
MARCELO DA SILVA SANTANA	253.960	TFFP/FX	406.24.0541202	0001	27/03/2024	396190/2024
MARCELO DA SILVA SANTANA	253.960	TFSANIT	407.24.0260466	0002	27/03/2024	409691/2024
MARCELO DA SILVA SANTOS	FZQ8D62	M.TRANS	709.24.2592184	0001	15/03/2024	424663/2024
MARCELO DA SILVA VELOSO	DCF0F50	M.TRANS	709.24.2573695	0001	06/03/2024	418475/2024
MARCELO DA SILVA VELOSO	023.035.069.000	IPUTU	101.24.0156552	0003	12/03/2024	357042/2024
MARCELO DA SILVA VIEIRA	019.007.028.104	IPUTU	101.24.0137269	0003	16/03/2024	355318/2024
MARCELO DE ALMEIDA CRUZ	217.517	TFFP/FX	406.24.0529447	0001	27/03/2024	390233/2024
MARCELO DE ALMEIDA LIBRETTI	009.091.040.077	IPUTU	101.24.0086369	0003	15/03/2024	351943/2024
MARCELO DE ALMEIDA RODRIGUES	OWW4I82	M.TRANS	709.24.2599800	0001	20/03/2024	428349/2024
MARCELO DE ALMEIDA SILVA	RNH3A97	M.TRANS	709.24.2564093	0001	06/03/2024	414217/2024
MARCELO DE ANDRADE	002.022.022.000	IPUTU	101.24.0018313	0003	12/03/2024	347013/2024
MARCELO DE ANTONIO SMERDEL	103.360	TFFP/FX	406.24.0506274	0001	27/03/2024	377601/2024
MARCELO DE ARAUJO	020.007.039.003	IPUTU	101.24.0141177	0003	15/03/2024	355653/2024
MARCELO DE ARAUJO SANTOS	EAJ6A78	M.TRANS	709.24.2599622	0001	20/03/2024	428277/2024
MARCELO DE ASSIS FIGUEIREDO	FIB5D74	M.TRANS	709.24.2569786	0001	06/03/2024	416585/2024
MARCELO DE CAMPOS	FRO7550	M.TRANS	709.24.2598598	0001	20/03/2024	427809/2024
MARCELO DE CAMPOS	146.444	TFFP/FX	406.24.0512242	0001	27/03/2024	380621/2024
MARCELO DE CARVALHO	152.652	TFFP/FX	406.24.0513318	0001	27/03/2024	381211/2024
MARCELO DE CARVALHO SILVA	233.063	TFFP/FX	406.24.0534028	0001	27/03/2024	392686/2024
MARCELO DE CASTRO	101.038	TFFP/FX	406.24.0505974	0001	27/03/2024	377466/2024
MARCELO DE JESUS GOTTARDI	001.049.069.005	IPUTU	101.24.0009152	0003	12/03/2024	346477/2024
MARCELO DE JESUS GOTTARDI	003.116.001.015	IPUTU	101.24.0037404	0003	17/03/2024	348747/2024
MARCELO DE JESUS ROSA	EKQ4G95	M.TRANS	709.24.2581159	0001	11/03/2024	419430/2024
MARCELO DE LIMA RODRIGUES REPRESENTACOES	181.208	TFFP/FX	406.24.0519350	0001	27/03/2024	384597/2024
MARCELO DE MELLO SCARABELI	003.121.008.031	IPUTU	101.24.0037617	0003	17/03/2024	348768/2024
MARCELO DE MORAIS SILVA	144.215	TFFP/FX	406.24.0511861	0001	27/03/2024	380414/2024
MARCELO DE OLIVEIRA	006.046.052.010	IPUTU	101.24.0064081	0003	12/03/2024	350660/2024
MARCELO DE OLIVEIRA	006.046.052.026	IPUTU	101.24.0064097	0003	12/03/2024	350663/2024
MARCELO DE OLIVEIRA	246.746	TFFP/FX	406.24.0538623	0001	27/03/2024	395010/2024
MARCELO DE OLIVEIRA	238.440	TFFP/FX	406.24.0535818	0001	27/03/2024	393631/2024
MARCELO DE OLIVEIRA	FKN8C99	M.TRANS	709.24.2616430	0001	28/03/2024	433500/2024
MARCELO DE OLIVEIRA FRANCA	GAE7756	M.TRANS	709.24.2600404	0001	20/03/2024	428656/2024
MARCELO DE OLIVEIRA MIGUEL TREINAMENTO ME	218.734	TFFP/FX	406.24.0529849	0001	27/03/2024	390462/2024
MARCELO DE OLIVEIRA SILVA	186.247	TFFP/FX	406.24.0520735	0001	27/03/2024	385386/2024
MARCELO DE SA E SARTI	003.015.019.000	IPUTU	101.24.0027284	0003	17/03/2024	347642/2024
MARCELO DE SALLES BARBIERI	EUB3B78	M.TRANS	709.24.2581925	0001	11/03/2024	419824/2024
MARCELO DE SOUSA DANTASS	PVV5H68	M.TRANS	709.24.2598720	0001	20/03/2024	427875/2024
MARCELO DE SOUZA	FOF5J30	M.TRANS	709.24.2589865	0001	15/03/2024	423491/2024
MARCELO DE SOUZA	QOW7A15	M.TRANS	709.24.2586260	0001	15/03/2024	421947/2024

MARCELO DE SOUZA LIMA	521.003.012.001	IPTU	101.24.0225824	0003	12/03/2024	364261/2024
MARCELO DE SOUZA MATIAS	030.085.094.000	IPTU	101.24.0191243	0003	16/03/2024	360046/2024
MARCELO DE SOUZA OLIVEIRA FITNESS LTDA	319.584	ISS	291.24.4417633	0001	15/03/2024	373581/2024
MARCELO DE SOUZA OLIVEIRA FITNESS LTDA	319.584	TFFP/FX	406.24.0567179	0001	27/03/2024	406997/2024
MARCELO DE SOUZA PEREIRA	EUF0656	M.TRANS	709.24.2601715	0001	20/03/2024	429353/2024
MARCELO DE SOUZA YAMANAHANA	280.568	TFFP/FX	406.24.0551058	0001	27/03/2024	400615/2024
MARCELO DEBIAZI	009.082.058.012	IPTU	101.24.0085785	0003	15/03/2024	351912/2024
MARCELO DEMETRIO SIMAO	003.045.020.146	IPTU	101.24.0029346	0003	17/03/2024	347796/2024
MARCELO DEMETROFF	DDW9846	M.TRANS	709.24.2574576	0001	06/03/2024	418997/2024
MARCELO DEMETROFF - ME	150.570	TFFP/FX	406.24.0512951	0001	27/03/2024	381013/2024
MARCELO DIAS MONTEIRO	FVW5288	M.TRANS	709.24.2589291	0001	15/03/2024	423203/2024
MARCELO DO NASCIMENTO	276.481	MULTA	704.24.2584129	0001	26/03/2024	411505/2024
MARCELO DONISETE BERNARDO - ME	257.882	TFFP/FX	406.24.0542670	0001	27/03/2024	396875/2024
MARCELO DONISETE BERNARDO - ME	257.882	ISS	291.24.4420600	0001	15/02/2024	373662/2024
MARCELO DONIZETE DA SILVA MAXIMO LANCHONETE - ME	221.731	TFFP/FX	406.24.0530781	0001	27/03/2024	390979/2024
MARCELO DONIZETE DA SILVA MAXIMO LANCHONETE - ME	221.731	TFSANIT	407.24.0259856	0002	27/03/2024	409453/2024
MARCELO DOS ANJOS ALMEIDA - ESPOLIO	002.076.016.085	IPTU	101.24.0024582	0003	12/03/2024	347479/2024
MARCELO DOS REIS FERNANDES	002.023.075.000	IPTU	101.24.0018370	0003	12/03/2024	347021/2024
MARCELO DOS SANTOS	BRQ3364	M.TRANS	709.24.2581056	0001	11/03/2024	419365/2024
MARCELO DOS SANTOS LIMA	017.021.017.000	IPTU	101.24.0128204	0003	12/03/2024	354579/2024
MARCELO DOS SANTOS NASCIMENTO	532.100.028.396	IPTU	101.24.0243829	0003	12/03/2024	366395/2024
MARCELO DOS SANTOS PENTEADO	027.115.010.000	IPTU	101.24.0180030	0003	12/03/2024	359072/2024
MARCELO DUARTE DO AMARAL DOS SANTOS	FB29633	M.TRANS	709.24.2583506	0001	11/03/2024	420659/2024
MARCELO DUARTE MALDONATO	024.061.071.038	IPTU	101.24.0163811	0003	15/03/2024	357751/2024
MARCELO DURANT VIEIRA	233.147	TFFP/FX	406.24.0534055	0001	27/03/2024	392700/2024
MARCELO E JULIANA GANNAM ESTETICA LTDA	315.728	TFSANIT	407.23.3257184	0003	29/03/2024	408740/2024
MARCELO EDUARDO FRANCISCO - ME	244.395	TFFP/FX	406.24.0537837	0001	27/03/2024	394614/2024
MARCELO EDUARDO RIGOTTI REPRESENTACAO LTDA	236.666	TFFP/FX	406.24.0535211	0001	27/03/2024	393319/2024
MARCELO EDUARDO RIGOTTI REPRESENTACAO LTDA	236.666	ISS	292.24.4416398	0001	15/03/2024	374601/2024
MARCELO EDUARDO VERISSIMO FARIA	FLA3126	M.TRANS	709.24.2563795	0001	06/03/2024	414155/2024
MARCELO ELIAS DE VASCONCELOS	EUI6091	M.TRANS	709.24.2602127	0001	20/03/2024	429632/2024
MARCELO EMERSON DE SOUSA	161.271	TFFP/FX	406.24.0514898	0001	27/03/2024	382100/2024
MARCELO F. RODRIGUEZ - ME	216.326	TFFP/FX	406.24.0529107	0001	27/03/2024	390022/2024
MARCELO FACUNDO SEVERO	014.028.007.110	IPTU	101.24.0114260	0003	12/03/2024	353471/2024
MARCELO FAUSTINO	244.050	TFFP/FX	406.24.0537709	0001	27/03/2024	394559/2024
MARCELO FAUSTO LOPES	304.100	TFFP/FX	406.24.0561271	0001	27/03/2024	404847/2024
MARCELO FAVIANO LAVORINHA	004.050.320.151	IPTU	101.24.0044576	0003	15/03/2024	349302/2024
MARCELO FERNANDES DA SILVA		ISS CC	705.23.2804490	0009	07/03/2024	412274/2024
MARCELO FERNANDES MOROTE	FCQ9725	M.TRANS	709.24.2571680	0001	06/03/2024	417422/2024
MARCELO FERNANDES SAO BERNARDO DO CAMPO ME	077.262	TFFP/FX	406.24.0503558	0001	27/03/2024	376355/2024
MARCELO FERNANDO FAZAN	235.884	TFFP/FX	406.24.0534987	0001	27/03/2024	393192/2024
MARCELO FERNANDO PESSOLATO	246.118	TFFP/FX	406.24.0538402	0001	27/03/2024	394906/2024
MARCELO FERRARI	236.441	TFFP/FX	406.24.0535142	0001	27/03/2024	393278/2024
MARCELO FERREIRA	018.011.086.000	IPTU	101.24.0130583	0003	17/03/2024	354727/2024
MARCELO FERREIRA	001.024.014.002	IPTU	101.24.0004758	0003	12/03/2024	346247/2024
MARCELO FERREIRA	024.020.010.007	IPTU	101.24.0162069	0003	15/03/2024	357624/2024
MARCELO FERREIRA CIPRIANO	006.120.008.219	IPTU	101.24.0067798	0003	12/03/2024	350993/2024
MARCELO FERREIRA DA SILVA	217.412	MULTA	704.24.2584130	0001	26/03/2024	411506/2024
MARCELO FERREIRA DA SILVA	FLK9178	M.TRANS	709.24.2566304	0001	06/03/2024	415143/2024
MARCELO FERREIRA DE CASTRO	GXK7H59	M.TRANS	709.24.2602061	0001	20/03/2024	429587/2024
MARCELO FERREIRA DE CASTRO	231.413	TFFP/FX	406.24.0533491	0001	27/03/2024	392402/2024
MARCELO FERREIRA DE LIMA	192.918	TFFP/FX	406.24.0522610	0001	27/03/2024	386475/2024
MARCELO FERREIRA PINTO	EKO8999	M.TRANS	709.24.2584999	0001	15/03/2024	421350/2024
MARCELO FERREIRA REFORMAS E REPAROS - ME	240.503	TFFP/FX	406.24.0536479	0001	27/03/2024	393961/2024
MARCELO FERREIRA VASCONCELOS	EJD0G58	M.TRANS	709.24.2595226	0001	15/03/2024	426280/2024
MARCELO FERREIRA VITORIANO	024.019.131.074	IPTU	101.24.0160651	0003	15/03/2024	357450/2024
MARCELO FICUCIELLO	EMP8A94	M.TRANS	709.24.2595511	0001	15/03/2024	426450/2024
MARCELO FINCO	026.088.054.011	IPTU	101.24.0175089	0003	12/03/2024	358643/2024
MARCELO FLAUZINO DE OLIVEIRA	243.952	TFFP/FX	406.24.0537683	0001	27/03/2024	394547/2024
MARCELO FLORES	FMD4364	M.TRANS	709.24.2606637	0001	22/03/2024	431547/2024
MARCELO FONSECA SOC INDIVIDUAL DE ADVOCACIA	324.279	TFFP/FX	406.24.0568362	0001	27/03/2024	407352/2024
MARCELO FRANCISCO AZEVEDO LIMA	221.837	TFFP/FX	406.24.0530823	0001	27/03/2024	391001/2024
MARCELO FRANCISCO DE LIMA	110.554	TFFP/FX	406.24.0507174	0001	27/03/2024	378037/2024
MARCELO FRANCISCO DOS REIS	014.029.014.041	IPTU	101.24.0114768	0003	12/03/2024	353510/2024
MARCELO FRANCISCO PEDRETI	ELB4A46	M.TRANS	709.24.2607111	0001	22/03/2024	431785/2024
MARCELO FRANCISCO PEDRETI	ELB4A46	M.TRANS	709.24.2607066	0001	22/03/2024	431762/2024
MARCELO FRANCISCO REIS	FXZ6539	M.TRANS	709.24.2609033	0001	22/03/2024	432862/2024
MARCELO FRANCISCO RODRIGUES EIRELI	271.728	TFFP/FX	406.24.0547752	0001	27/03/2024	399141/2024
MARCELO FRANZINI INFORMATICA ME	196.398	TFFP/FX	406.24.0523622	0001	27/03/2024	387083/2024
MARCELO FULEKI	006.019.067.009	IPTU	101.24.0059364	0003	12/03/2024	350399/2024
MARCELO GABRIEL PEREIRA	161.383	TFFP/FX	406.24.0514927	0001	27/03/2024	382119/2024
MARCELO GALVANO-SOCIEDADE INDIV.DE ADVOCACIA	249.141	TFFP/FX	406.24.0539444	0001	27/03/2024	395382/2024
MARCELO GARCIA ANDRADE	020.018.027.000	IPTU	101.24.0141653	0003	15/03/2024	355707/2024
MARCELO GARRIDO	AZX2G82	M.TRANS	709.24.2595895	0001	15/03/2024	426680/2024
MARCELO GIANNETTO MOREIRA	521.400.033.219	IPTU	101.24.0229081	0003	12/03/2024	364598/2024
MARCELO GIRALDI	BLE5J51	M.TRANS	709.24.2581299	0001	11/03/2024	419517/2024
MARCELO GIRALDI	BLE5J51	M.TRANS	709.24.2603665	0001	22/03/2024	430091/2024
MARCELO GOMES COMERCIAL - ME	256.159	TFFP/FX	406.24.0542047	0001	27/03/2024	396563/2024
MARCELO GOMES DA SILVA	530.113.021.000	IPTU	101.24.0238157	0003	12/03/2024	365761/2024
MARCELO GOMES DA SILVA		ISS CC	705.23.2805327	0009	07/03/2024	412552/2024
MARCELO GOMES DE LIMA	284.593	TFFP/FX	406.24.0552738	0001	27/03/2024	401297/2024
MARCELO GOMES DE SOUZA	063.023	TFFP/FX	406.24.0502681	0001	27/03/2024	376104/2024
MARCELO GONCALVES	ENF6770	M.TRANS	709.24.2591350	0001	15/03/2024	424264/2024
MARCELO GONCALVES COELHO	530.106.039.000	IPTU	101.24.0237859	0003	12/03/2024	365729/2024
MARCELO GONCALVES DA SILVA	027.123.039.000	IPTU	101.24.0180314	0003	12/03/2024	359096/2024
MARCELO GONCALVES DA SILVA INSTALADOR ME	159.055	TFFP/FX	406.24.0514478	0001	27/03/2024	381864/2024
MARCELO GONCALVES SILVA	212.807	TFFP/FX	406.24.0528147	0001	27/03/2024	389495/2024
MARCELO GRAVA	024.012.067.034	IPTU	101.24.0159230	0003	15/03/2024	357303/2024
MARCELO HADDAD DAVID	532.101.054.000	IPTU	101.24.0244903	0003	12/03/2024	366639/2024
MARCELO HEIDRICH GARCIA	172.097	TFFP/FX	406.24.0517106	0001	27/03/2024	383336/2024
MARCELO HENRIQUE DOS SANTOS	203.684	TFFP/FX	406.24.0525632	0001	27/03/2024	388180/2024
MARCELO HENRIQUE MARTINS	FTG0A74	M.TRANS	709.24.2598781	0001	20/03/2024	427903/2024
MARCELO HENRIQUE OLIVA PARELHO	238.921	TFFP/FX	406.24.0535965	0001	27/03/2024	393705/2024
MARCELO HENRIQUE ROCHA	GHX2579	M.TRANS	709.24.2616270	0001	28/03/2024	433405/2024
MARCELO HENRIQUE SERVOIS	025.107.035.114	IPTU	101.24.0170987	0003	17/03/2024	358254/2024
MARCELO HERBERT DORNELLES	237.126	TFFP/FX	406.24.0535374	0001	27/03/2024	393402/2024
MARCELO HERCULANO DIAS	DPB3714	M.TRANS	709.24.2580845	0001	11/03/2024	419252/2024
MARCELO HESSEL	149.250	TFFP/FX	406.24.0512696	0001	27/03/2024	380880/2024
MARCELO HOFFMANN SILVA	FMO4H52	M.TRANS	709.24.2604971	0001	22/03/2024	430606/2024
MARCELO HOFFMANN SILVA	FMO4H52	M.TRANS	709.24.2600247	0001	20/03/2024	428555/2024
MARCELO HOFFMANN SILVA	032.075.022.090	IPTU	101.24.0203962	0003	17/03/2024	361396/2024
MARCELO IGLESIAS DE OLIVEIRA	118.198	TFFP/FX	406.24.0508114	0001	27/03/2024	378475/2024
MARCELO INNARELI	FE05149	M.TRANS	709.24.2590796	0001	15/03/2024	423968/2024
MARCELO ISSA PINTO	533.220.024.000	IPTU	101.24.0251316	0003	16/03/2024	367696/2024

MARCELO IZUMI TRANSPORTE ME	129.367	TFFP/FX	406.24.0509727	0001	27/03/2024	379243/2024
MARCELO JACOB DOS SANTOS	DMG8821	M.TRANS	709.24.2595721	0001	15/03/2024	426567/2024
MARCELO JACOB DOS SANTOS	DMG8821	M.TRANS	709.24.2595739	0001	15/03/2024	426581/2024
MARCELO JAMAS DE OLIVEIRA	016.015.125.112	IPTU	101.24.0122761	0003	12/03/2024	354167/2024
MARCELO JAVIER NICOLAS ZAMPOLINI	286.473	TFFP/FX	406.24.0553557	0001	27/03/2024	401657/2024
MARCELO JESUS PERDIGUEIRO MOTONAGA	FYQ1050	M.TRANS	709.24.2601912	0001	20/03/2024	429477/2024
MARCELO JORGE DANTAS CARDOSO	099.513	TFFP/FX	406.24.0505778	0001	27/03/2024	377375/2024
MARCELO JOSE ANTONIO MARINO	623.416.001.000	IPTUTCE	103.24.0262318	0003	19/03/2024	370763/2024
MARCELO JOSE DA COSTA	ESE7198	M.TRANS	709.24.2581852	0001	11/03/2024	419785/2024
MARCELO JOSE DA SILVA	016.029.100.000	IPTU	101.24.0124908	0003	12/03/2024	354361/2024
MARCELO JOSE DA SILVA	029.132.025.000	IPTU	101.24.0186930	0003	12/03/2024	359613/2024
MARCELO JOSE DA SILVA	008.025.127.004	IPTU	101.24.0078332	0003	20/03/2024	351512/2024
MARCELO JOSE DE QUEIROZ	325.143	TFFP/FX	406.24.0568586	0001	27/03/2024	407424/2024
MARCELO JOSE DE SOUSA	033.124.053.009	IPTU	101.24.0211908	0003	16/03/2024	362215/2024
MARCELO JOSE GALINARI	003.047.017.466	IPTU	101.24.0033722	0003	17/03/2024	348384/2024
MARCELO JOSE GIULI DA SILVA LTDA	314.262	TFFP/FX	406.24.0565543	0001	27/03/2024	406439/2024
MARCELO JOSE MAGALHAES FILHO	002.054.015.081	IPTU	101.24.0020815	0003	12/03/2024	347171/2024
MARCELO JOSE RAPHAEL - ME	248.793	TFFP/FX	406.24.0539339	0001	27/03/2024	395333/2024
MARCELO JOSE TAVARES VIEIRA	QPP8160	M.TRANS	709.24.2596782	0001	20/03/2024	426883/2024
MARCELO JUCA DA SILVA	DOW9C62	M.TRANS	709.24.2616685	0001	28/03/2024	433642/2024
MARCELO JUCA DA SILVA	DOW9C62	M.TRANS	709.24.2608473	0001	22/03/2024	432532/2024
MARCELO JULIANO DELLA BARBA	032.075.022.538	IPTU	101.24.0204410	0003	17/03/2024	361483/2024
MARCELO KAORU FUJIMORI	016.038.036.007	IPTU	101.24.0125676	0003	12/03/2024	354410/2024
MARCELO KATZENWADEL JOANA	016.034.067.081	IPTU	101.24.0125423	0003	12/03/2024	354397/2024
MARCELO KAZUYUKI ISHIGAMI	033.053.115.000	IPTU	101.24.0207884	0003	16/03/2024	361830/2024
MARCELO LEANDRO COSTA DE SOUZA ANDRULIS	007.065.087.336	IPTU	101.24.0073255	0003	12/03/2024	351286/2024
MARCELO LEOPOLDO DE OLIVEIRA	DYX8166	M.TRANS	709.24.2571819	0001	06/03/2024	417498/2024
MARCELO LIMA COMERCIO EIRELI	267.424	ISS	292.24.4421823	0001	15/03/2024	374916/2024
MARCELO LIMA COMERCIO EIRELI	267.424	TFFP/FX	406.24.0546164	0001	27/03/2024	398422/2024
MARCELO LIMA FREZZE	FNM6E05	M.TRANS	709.24.2603658	0001	22/03/2024	430086/2024
MARCELO LOURENCO DA SILVA		ISS CC	705.23.2806715	0009	07/03/2024	413034/2024
MARCELO LOZANO RODRIGUES	FJH4D58	M.TRANS	709.24.2606265	0001	22/03/2024	431329/2024
MARCELO LUIS BORGES	DLY7220	M.TRANS	709.24.2573098	0001	06/03/2024	418169/2024
MARCELO LUIS BOUDOUX REIS	298.498	ISS	292.24.4323517	0001	15/01/2024	374411/2024
MARCELO LUIS DA SILVA	021.001.037.001	IPTU	101.24.0146987	0003	16/03/2024	356264/2024
MARCELO LUIS MACHADO MAGOGA	004.047.063.053	IPTU	101.24.0043602	0003	15/03/2024	349244/2024
MARCELO LUIS ROTA DIAS	013.063.154.117	IPTU	101.24.0112520	0003	12/03/2024	353330/2024
MARCELO LUIZ CORREA	002.025.098.006	IPTU	101.24.0018546	0003	12/03/2024	347040/2024
MARCELO LUIZ DOS SANTOS	289.361	TFFP/FX	406.24.0554879	0001	27/03/2024	402205/2024
MARCELO LUIZ RODRIGUES	DW06990	M.TRANS	709.24.2595985	0001	15/03/2024	426731/2024
MARCELO LUIZ RODRIGUES	DW06990	M.TRANS	709.24.2603294	0001	22/03/2024	429904/2024
MARCELO LUNA DA SILVA	206.708	TFFP/FX	406.24.0526440	0001	27/03/2024	388603/2024
MARCELO LUNARDELLI	534.125.129.000	IPTU	101.24.0256229	0003	16/03/2024	368382/2024
MARCELO MACHADO MAIA	HLV6986	M.TRANS	709.24.2588886	0001	15/03/2024	423044/2024
MARCELO MACHADO MAIA	HLV6986	M.TRANS	709.24.2564457	0001	06/03/2024	414301/2024
MARCELO MACHADO MAIA	HLV6986	M.TRANS	709.24.2573517	0001	06/03/2024	418400/2024
MARCELO MACHADO MAIA	HLV6986	M.TRANS	709.24.2567345	0001	06/03/2024	415516/2024
MARCELO MAGALHAES DE OLIVEIRA - ME	252.338	TFFP/FX	406.24.0540599	0001	27/03/2024	395921/2024
MARCELO MAGLIOCCHI	242.687	TFFP/FX	406.24.0537266	0001	27/03/2024	394336/2024
MARCELO MALHEIROS DOS SANTOS	128.459	TFFP/FX	406.24.0509590	0001	27/03/2024	379173/2024
MARCELO MALHEIROS DOS SANTOS	199.104	TFFP/FX	406.24.0524421	0001	27/03/2024	387556/2024
MARCELO MANTOVANI PERES	002.022.026.000	IPTU	101.24.0018317	0003	12/03/2024	347015/2024
MARCELO MARCELINO COELHO	268.519	TFFP/FX	406.24.0546594	0001	27/03/2024	398615/2024
MARCELO MARCIO MARTINS	016.023.054.000	IPTU	101.24.0124529	0003	12/03/2024	354329/2024
MARCELO MARIANO	007.056.041.022	IPTU	101.24.0071363	0003	12/03/2024	351195/2024
MARCELO MARQUES DOS SANTOS	094.016	TFFP/FX	406.24.0505087	0001	27/03/2024	377050/2024
MARCELO MARTINS	003.078.002.066	IPTU	101.24.0035214	0003	17/03/2024	348547/2024
MARCELO MARTINS CORREA	521.044.114.000	IPTU	101.24.0227975	0003	12/03/2024	364437/2024
MARCELO MARTINS DE MELO	124.090	TFFP/FX	406.24.0508936	0001	27/03/2024	378868/2024
MARCELO MARTINS DOS SANTOS	PUN2012	M.TRANS	709.24.2568473	0001	06/03/2024	416073/2024
MARCELO MARTINS LOPES	251.203	TFFP/FX	406.24.0540201	0001	27/03/2024	395748/2024
MARCELO MATTOS DA COSTA	218.232	TFFP/FX	406.24.0529684	0001	27/03/2024	390355/2024
MARCELO MELO BOMBACINI	128.460	TFFP/FX	406.24.0509591	0001	27/03/2024	379174/2024
MARCELO MELO PEREIRA	157.169	TFFP/FX	406.24.0514132	0001	27/03/2024	381672/2024
MARCELO MENDES	194.411	TFFP/FX	406.24.0523061	0001	27/03/2024	386744/2024
MARCELO MENDES DE SOUZA	170.866	TFFP/FX	406.24.0516834	0001	27/03/2024	383184/2024
MARCELO MENDES DE SOUZA BAR E LANCHES - EPP	248.863	TFSANIT	407.24.0260269	0002	27/03/2024	409617/2024
MARCELO MENDES FERREIRA	511.001.027.047	IPTU	101.23.0212504	0012	13/12/2023	345228/2024
MARCELO MENDES FERREIRA	511.001.027.047	IPTU	101.23.0212504	0011	13/11/2023	345227/2024
MARCELO MENDES FERREIRA	511.001.027.047	IPTU	101.24.0218061	0003	15/03/2024	363051/2024
MARCELO MENDES FERREIRA	511.001.027.047	IPTU	101.23.0212504	0010	13/10/2023	345226/2024
MARCELO MENDONCA DA SILVA	QUA9E90	M.TRANS	709.24.2586007	0001	15/03/2024	421835/2024
MARCELO MENDONCA DE LEMOS EPP	192.643	TFFP/FX	406.24.0522534	0001	27/03/2024	386429/2024
MARCELO MENESES DA SILVA	EFS4339	M.TRANS	709.24.2586016	0001	15/03/2024	421837/2024
MARCELO MENEZES CAMPANELLA	007.079.051.000	IPTU	101.24.0075892	0003	12/03/2024	351403/2024
MARCELO MERLINI	006.040.058.020	IPTU	101.24.0063350	0003	12/03/2024	350601/2024
MARCELO MIRANDA FREITAS	155.421	TFFP/FX	406.24.0513796	0001	27/03/2024	381481/2024
MARCELO MIRANDA SALDANHA	015.023.070.003	IPTU	101.24.0115697	0003	12/03/2024	353563/2024
MARCELO MITSUO ADACHI AKAMA-ME	190.916	TFFP/FX	406.24.0522057	0001	27/03/2024	386146/2024
MARCELO MOISES FERREIRA - ME	163.895	TFFP/FX	406.24.0515388	0001	27/03/2024	382375/2024
MARCELO MOITINHO COSTA - ME	190.692	TFFP/FX	406.24.0521985	0001	27/03/2024	386101/2024
MARCELO MOLLO DE ANDRADE	020.107.055.139	IPTU	101.24.0146239	0003	15/03/2024	356171/2024
MARCELO MONTEIRO GONCALVES	297.237	TFFP/FX	406.24.0558363	0001	27/03/2024	403670/2024
MARCELO MORAIS DA SILVA JUNIOR	FUR6B27	M.TRANS	709.24.2615953	0001	28/03/2024	433222/2024
MARCELO MORAIS SOUZA	241.899	TFFP/FX	406.24.0536998	0001	27/03/2024	394212/2024
MARCELO MOREIRA DA SILVA	510.115.037.000	IPTU	101.24.0215251	0003	12/03/2024	362712/2024
MARCELO MOREIRA DE AQUINO	ESF0E19	M.TRANS	709.24.2593386	0001	15/03/2024	425296/2024
MARCELO MOREIRA ROQUE	OFR6084	M.TRANS	709.24.2583477	0001	11/03/2024	420645/2024
MARCELO MOREIRA SCALIA	234.616	TFFP/FX	406.24.0534546	0001	27/03/2024	392957/2024
MARCELO MORENO	FBX1728	M.TRANS	709.24.2598015	0001	20/03/2024	427502/2024
MARCELO MOTA DE SOUZA	EQX9675	M.TRANS	709.24.2581111	0001	11/03/2024	419398/2024
MARCELO MOURA DE ARAUJO	ELR8778	M.TRANS	709.24.2601828	0001	20/03/2024	429428/2024
MARCELO MUNHOS ZUCARATTO	016.066.008.000	IPTU	101.24.0126680	0003	12/03/2024	354466/2024
MARCELO N.A. GARCIA - ME	200.646	TFFP/FX	406.24.0524836	0001	27/03/2024	387771/2024
MARCELO NASCIMENTO DE MORAIS	186.899	TFFP/FX	406.24.0520916	0001	27/03/2024	385500/2024
MARCELO NASCIMENTO DE OLIVEIRA	196.463	TFFP/FX	406.24.0523645	0001	27/03/2024	387096/2024
MARCELO NASCIMENTO DE OLIVEIRA TRANSPORTES - ME	211.082	TFFP/FX	406.24.0527622	0001	27/03/2024	389226/2024
MARCELO NASCIMENTO MOREIRA	148.873	TFFP/FX	406.24.0512637	0001	27/03/2024	380849/2024
MARCELO NUNES	033.092.030.000	IPTU	101.24.0209638	0003	16/03/2024	361985/2024
MARCELO NUNES DOS SANTOS	OLX7506	M.TRANS	709.24.2581388	0001	11/03/2024	419565/2024
MARCELO NUNES DOS SANTOS TRANSPORTES ME	EFW2226	M.TRANS	709.24.2596684	0001	20/03/2024	426833/2024
MARCELO OLIVA BISCOLLA MAT DE ACABAMENTO - EPP	191.119	TFFP/FX	406.24.0522124	0001	27/03/2024	386180/2024
MARCELO OLIVEIRA DA CRUZ	001.040.036.053	IPTU	101.24.0008375	0003	12/03/2024	346439/2024
MARCELO OLIVEIRA DE CARVALHO	232.804	TFFP/FX	406.24.0533946	0001	27/03/2024	392645/2024



MARCELO OLIVEIRA SILVA	249.443	TFFP/FX	406.24.0539562	0001	27/03/2024	395438/2024
MARCELO ORTALE	008.026.083.002	IPTU	101.24.0078796	0003	12/03/2024	351521/2024
MARCELO OSCAR DE ASSIS	EP01J79	M.TRANS	709.24.2603480	0001	22/03/2024	429995/2024
MARCELO PACIFICO DE SOUZA CONS.EM TEC.INF.LTDA	286.354	TFFP/FX	406.24.0553497	0001	27/03/2024	401631/2024
MARCELO PALMIERI DOS REIS	233.477	TFFP/FX	406.24.0534173	0001	27/03/2024	392750/2024
MARCELO PANCHAME	EZN3B68	M.TRANS	709.24.2587279	0001	15/03/2024	422468/2024
MARCELO PAPARELLA	260.934	TFFP/FX	406.24.0543797	0001	27/03/2024	397385/2024
MARCELO PASETTO DE TOLEDO RAMOS	QNH4848	M.TRANS	709.24.2591020	0001	15/03/2024	424108/2024
MARCELO PASSOS DE AQUINO	244.898	TFFP/FX	406.24.0537992	0001	27/03/2024	394698/2024
MARCELO PEREIRA	009.071.016.000	IPTU	101.24.0085439	0003	15/03/2024	351887/2024
MARCELO PEREIRA	023.008.045.033	IPTU	101.24.0155695	0003	12/03/2024	356974/2024
MARCELO PEREIRA BARBOSA	DOB7A30	M.TRANS	709.24.2583114	0001	11/03/2024	420425/2024
MARCELO PEREIRA DA SILVA	316.632	TFFP/FX	406.24.0566489	0001	27/03/2024	406774/2024
MARCELO PEREIRA DA SILVA	152.748	TFFP/FX	406.24.0513333	0001	27/03/2024	381217/2024
MARCELO PEREIRA DA SILVA	FXN8A27	M.TRANS	709.24.2582213	0001	11/03/2024	419988/2024
MARCELO PEREIRA DA SILVA REPRESENTACAO COMERCIAL	288.587	TFFP/FX	406.24.0554512	0001	27/03/2024	402069/2024
MARCELO PEREIRA FORTUNATO	021.007.088.186	IPTU	101.24.0148701	0003	16/03/2024	356437/2024
MARCELO PEREIRA LEME	018.029.079.027	IPTU	101.24.0131818	0003	17/03/2024	354819/2024
MARCELO PEREIRA LIMA	DQ01C15	M.TRANS	709.24.2606065	0001	22/03/2024	431199/2024
MARCELO PEREIRA LUCIO	104.229	TFFP/FX	406.24.0506394	0001	27/03/2024	377661/2024
MARCELO PEREIRA MARTINELLI	004.100.056.000	IPTU	101.24.0047674	0003	15/03/2024	349512/2024
MARCELO PEREIRA MIRANDA	256.810	TFFP/FX	406.24.0542268	0001	27/03/2024	396673/2024
MARCELO PEREIRA NASCIMENTO	GXX0274	M.TRANS	709.24.2573586	0001	06/03/2024	418420/2024
MARCELO PEREIRA NUNES	013.024.117.000	CIP	105.24.0270852	0003	29/03/2024	371501/2024
MARCELO PEROCCHO LUIZ DA COSTA	EY08886	M.TRANS	709.24.2574407	0001	06/03/2024	418893/2024
MARCELO PINHEIRO TIOTONHO	FE89F04	M.TRANS	709.24.2608913	0001	22/03/2024	432792/2024
MARCELO PINTO MESQUITA MS SABORES	270.382	TFFP/FX	406.24.0547293	0001	27/03/2024	398924/2024
MARCELO PIRES SERVICOS EMPRESARIAIS LTDA	305.583	TFFP/FX	406.24.0561849	0001	27/03/2024	405074/2024
MARCELO PIZZONI MORENO-ME	247.243	ISS	292.24.4428607	0001	15/03/2024	375170/2024
MARCELO PIZZONI MORENO-ME	247.243	TFFP/FX	406.24.0538799	0001	27/03/2024	395081/2024
MARCELO POCATERRA	153.945	TFFP/FX	406.24.0513534	0001	27/03/2024	381322/2024
MARCELO PONCETTI	250.429	TFFP/FX	406.24.0539942	0001	27/03/2024	395619/2024
MARCELO PONS	EUZ5E87	M.TRANS	709.24.2603917	0001	22/03/2024	430217/2024
MARCELO POTENZA CUSTODIO	027.019.022.000	IPTU	101.24.0176569	0003	12/03/2024	358791/2024
MARCELO PRAZERES DE ARAUJO	GIY0234	M.TRANS	709.24.2591245	0001	15/03/2024	424212/2024
MARCELO PUERTAS ATHAYDE	154.151	TFFP/FX	406.24.0513581	0001	27/03/2024	381352/2024
MARCELO QUEIROZ RIBEIRO	027.041.059.000	IPTU	101.24.0177508	0003	12/03/2024	358854/2024
MARCELO QUIRINO DA SILVA PEREIRA	104.847	TFFP/FX	406.24.0506484	0001	27/03/2024	377713/2024
MARCELO R. DA SILVA - PROMOCOES E VENDAS - ME	219.950	TFFP/FX	406.24.0530210	0001	27/03/2024	390657/2024
MARCELO RAFAEL DA SILVA	283.548	TFFP/FX	406.24.0552237	0001	27/03/2024	401084/2024
MARCELO RAMOS	002.073.027.140	IPTU	101.24.0023807	0003	12/03/2024	347424/2024
MARCELO RAMOS DA SILVA	001.066.043.004	IPTU	101.24.0011063	0003	12/03/2024	346605/2024
MARCELO RAMOS DE LISBOA	001.088.032.000	IPTU	101.24.0014002	0003	12/03/2024	346766/2024
MARCELO REBEQUI CANEVER VEICULOS	306.496	TFFP/FX	406.24.0562200	0001	27/03/2024	405222/2024
MARCELO REINA SOARES	EFY2019	M.TRANS	709.24.2570915	0001	06/03/2024	417074/2024
MARCELO RIBEIRO	GFG3818	M.TRANS	709.24.2590004	0001	15/03/2024	423562/2024
MARCELO RIBEIRO	GFG3813	M.TRANS	709.24.2603256	0001	22/03/2024	429881/2024
MARCELO RIBEIRO COBRANCA - ME	238.953	TFFP/FX	406.24.0535978	0001	27/03/2024	393712/2024
MARCELO RIBEIRO COBRANCA - ME	238.953	ISS	292.24.4323390	0001	15/01/2024	374300/2024
MARCELO RIBEIRO DA PAZ	PYG6I37	M.TRANS	709.24.2597487	0001	20/03/2024	427243/2024
MARCELO RIBEIRO DE OLIVEIRA	194.270	TFFP/FX	406.24.0523009	0001	27/03/2024	386712/2024
MARCELO RIBEIRO LIMA	510.205.016.039	IPTU	101.24.0215700	0003	12/03/2024	362780/2024
MARCELO RIBEIRO OLIVA	EVE8880	M.TRANS	709.24.2597825	0001	20/03/2024	427408/2024
MARCELO RIBEIRO TAVARES	024.020.119.000	IPTU	101.24.0162228	0003	15/03/2024	357637/2024
MARCELO RICARDO INACIO	033.124.051.133	IPTU	101.24.0211552	0003	16/03/2024	362176/2024
MARCELO RICARDO SCHWAB	EIB1B57	M.TRANS	709.24.2592180	0001	15/03/2024	424660/2024
MARCELO RICARDO SOLINAS	DBA0066	M.TRANS	709.24.2568410	0001	06/03/2024	416042/2024
MARCELO RIJO LIMA	HVP9908	M.TRANS	709.24.2564640	0001	06/03/2024	414338/2024
MARCELO RIZZO	DEB7997	M.TRANS	709.24.2589614	0001	15/03/2024	423372/2024
MARCELO ROBERTO VIEIRA DE OLIVEIRA	019.015.029.214	IPTU	101.24.0137679	0003	16/03/2024	355348/2024
MARCELO ROCHA SANTANA	PUT4108	M.TRANS	709.24.2590792	0001	15/03/2024	423966/2024
MARCELO ROCHA SANTANA	250.401	TFFP/FX	406.24.0539930	0001	27/03/2024	395614/2024
MARCELO ROCHA SANTANA	033.130.010.000	IPTU	101.24.0212070	0003	16/03/2024	362243/2024
MARCELO RODRIGUES	006.004.059.632	IPTU	101.24.0056727	0003	12/03/2024	350244/2024
MARCELO RODRIGUES	004.109.076.135	IPTU	101.24.0048119	0003	15/03/2024	349556/2024
MARCELO RODRIGUES	175.857	TFFP/FX	406.24.0518025	0001	27/03/2024	383829/2024
MARCELO RODRIGUES BARBOSA	020.006.001.141	IPTU	101.24.0141032	0003	15/03/2024	355641/2024
MARCELO RODRIGUES CERINO - ME	214.009	TFFP/FX	406.24.0528346	0001	27/03/2024	389606/2024
MARCELO RODRIGUES DA SILVA	033.124.052.120	IPTU	101.24.0211837	0003	16/03/2024	362205/2024
MARCELO RODRIGUES DA SILVA TANAKA	310.821	TFFP/FX	406.24.0564022	0001	27/03/2024	405882/2024
MARCELO RODRIGUES DE MORAES	EXK2B07	M.TRANS	709.24.2606465	0001	22/03/2024	431460/2024
MARCELO RODRIGUES FERREIRA	AKX8D83	M.TRANS	709.24.2565830	0001	06/03/2024	414920/2024
MARCELO RODRIGUES FERREIRA	147.993	TFFP/FX	406.24.0512495	0001	27/03/2024	380757/2024
MARCELO RODRIGUES SOARES	153.290	TFFP/FX	406.24.0513423	0001	27/03/2024	381258/2024
MARCELO ROMULO PIAO	293.250	TFFP/FX	406.24.0556612	0001	27/03/2024	402914/2024
MARCELO RONDINELLI ARAUJO	125.448	TFFP/FX	406.24.0509111	0001	27/03/2024	378950/2024
MARCELO ROSA	DVD5805	M.TRANS	709.24.2598499	0001	20/03/2024	427759/2024
MARCELO ROSSINI	OFFP444	M.TRANS	709.24.2568331	0001	06/03/2024	415994/2024
MARCELO SABATINI	ENF8457	M.TRANS	709.24.2591481	0001	15/03/2024	424322/2024
MARCELO SAMPAIO ROSARIO	003.121.003.094	IPTU	101.24.0037580	0003	17/03/2024	348762/2024
MARCELO SANCHEZ DE ALMEIDA	248.770	TFFP/FX	406.24.0539334	0001	27/03/2024	395329/2024
MARCELO SANTANA	GFX4E28	M.TRANS	709.24.2572261	0001	06/03/2024	417738/2024
MARCELO SANTIAGO DAS CHAGAS	FC22G12	M.TRANS	709.24.2598962	0001	20/03/2024	428004/2024
MARCELO SANTORO	ELV1D12	M.TRANS	709.24.2597896	0001	20/03/2024	427442/2024
MARCELO SANTOS ALCANTARA DE LISBOA	024.019.137.705	IPTU	101.24.0161582	0003	15/03/2024	357579/2024
MARCELO SARAIVA REPRESENTACAO	286.644	TFFP/FX	406.24.0553653	0001	27/03/2024	401703/2024
MARCELO SATO ROSA	118.784	TFFP/FX	406.24.0508185	0001	27/03/2024	378507/2024
MARCELO SAVORELLI DA COSTA	001.068.256.502	IPTU	101.24.0012509	0003	12/03/2024	346684/2024
MARCELO SCHUMACKER	010.025.075.000	IPTU	101.24.0089197	0003	15/03/2024	352040/2024
MARCELO SEGANTINI	030.097.158.000	IPTU	101.23.2750612	0010	06/03/2024	345404/2024
MARCELO SHADECK	521.020.041.093	IPTU	101.24.0226610	0003	12/03/2024	364334/2024
MARCELO SILVA	148.616	TFFP/FX	406.24.0512594	0001	27/03/2024	380823/2024
MARCELO SILVA DE SOUZA	217.894	TFFP/FX	406.24.0529563	0001	27/03/2024	390297/2024
MARCELO SILVA FIGUEIREDO	146.645	TFFP/FX	406.24.0512281	0001	27/03/2024	380643/2024
MARCELO SILVA LIMA	EGL9B40	M.TRANS	709.24.2580731	0001	11/03/2024	419197/2024
MARCELO SILVA MANGABEIRA	029.126.003.000	IPTU	101.24.0186744	0003	12/03/2024	359603/2024
MARCELO SILVA RODRIGUES	140.724	TFFP/FX	406.24.0511340	0001	27/03/2024	380133/2024
MARCELO SILVA SANTOS	FTL3I86	M.TRANS	709.24.2581254	0001	11/03/2024	419488/2024
MARCELO SILVA WATANABE - ME	167.644	TFSANIT	407.24.0258929	0002	27/03/2024	409152/2024
MARCELO SILVERIO DA SILVA	136.536	TFFP/FX	406.24.0510739	0001	27/03/2024	379781/2024
MARCELO SIMAO DOS SANTOS		ISS CC	705.23.3194003	0004	18/03/2024	413636/2024
MARCELO SIMOES ALVES DA SILVA	DMV0B79	M.TRANS	709.24.2583464	0001	11/03/2024	420637/2024
MARCELO SIMOES ALVES DA SILVA	DMV0B79	M.TRANS	709.24.2593900	0001	15/03/2024	425565/2024
MARCELO SINVAL DA SILVA ME	167.394	TFFP/FX	406.24.0516098	0001	27/03/2024	382780/2024



MARCELO SOARES LETTIERI	521.031.020.000	IPTU	101.23.0221636	0011	11/11/2023	345266/2024
MARCELO SOARES LETTIERI	521.031.020.000	IPTU	101.23.0221636	0009	11/09/2023	345264/2024
MARCELO SOARES LETTIERI	521.031.020.000	IPTU	101.23.0221636	0012	11/12/2023	345267/2024
MARCELO SOARES LETTIERI	521.031.020.000	IPTU	101.24.0227190	0003	12/03/2024	364376/2024
MARCELO SOARES LETTIERI	521.031.020.000	IPTU	101.23.0221636	0010	11/10/2023	345265/2024
MARCELO SOARES OLEGARIO BENGA	GAR6E13	M.TRANS	709.24.2588124	0001	15/03/2024	422787/2024
MARCELO SOARES SILVA	244.842	TFFP/FX	406.24.0537973	0001	27/03/2024	394686/2024
MARCELO SOUSA SILVA		ISS CC	705.23.2801820	0009	07/03/2024	411632/2024
MARCELO SOUSA SILVA	027.075.086.000	IPTU	101.24.0178867	0003	12/03/2024	358967/2024
MARCELO SOUZA BRITO DA SILVA	ERA7B10	M.TRANS	709.24.2592476	0001	15/03/2024	424808/2024
MARCELO SOUZA BRITO DA SILVA	ERA7B10	M.TRANS	709.24.2581526	0001	11/03/2024	419635/2024
MARCELO SOUZA DE OLIVEIRA	PGN8E93	M.TRANS	709.24.2590954	0001	15/03/2024	424072/2024
MARCELO SOUZA DE OLIVEIRA SERVICOS	260.351	TFFP/FX	406.24.0543568	0001	27/03/2024	397300/2024
MARCELO SOUZA DOS SANTOS	172.249	TFFP/FX	406.24.0517143	0001	27/03/2024	383352/2024
MARCELO SOUZA LIMA	FZE7387	M.TRANS	709.24.2615664	0001	28/03/2024	433061/2024
MARCELO SOUZA LIMA	FZE7387	M.TRANS	709.24.2605217	0001	22/03/2024	430736/2024
MARCELO SOUZA PENA	024.019.167.273	IPTU	101.24.0162035	0003	15/03/2024	357622/2024
MARCELO TEIXEIRA SERAFIM	024.019.091.306	IPTU	101.24.0160464	0003	15/03/2024	357424/2024
MARCELO TELES CONTABILIDADE-ME	229.151	TFFP/FX	406.24.0532877	0001	27/03/2024	392093/2024
MARCELO TIMOTEO DE ANDRADE	220.340	TFFP/FX	406.24.0530335	0001	27/03/2024	390716/2024
MARCELO TOMAZ DA COSTA MONTEIRO	GFMS5140	M.TRANS	709.24.2569926	0001	06/03/2024	416637/2024
MARCELO TORRES	030.023.053.000	IPTU	101.24.0188501	0003	16/03/2024	359718/2024
MARCELO TORRES	187.206	TFFP/FX	406.24.0521003	0001	27/03/2024	385555/2024
MARCELO TUPINIQUIN BORGES FRANCHESCHI	AUN0130	M.TRANS	709.24.2574352	0001	06/03/2024	418858/2024
MARCELO VASQUES	CLN7116	M.TRANS	709.24.2581457	0001	11/03/2024	419600/2024
MARCELO VEIGA - ME	165.989	TFFP/FX	406.24.0515814	0001	27/03/2024	382621/2024
MARCELO VIEIRA BEZERRA	008.026.131.021	IPTU	101.24.0079038	0003	12/03/2024	351529/2024
MARCELO VIEIRA CASCIANO	024.004.300.000	IPTU	101.24.0158042	0003	15/03/2024	357168/2024
MARCELO VIEIRA DA SILVA	001.098.088.010	IPTU	101.24.0014866	0003	12/03/2024	346812/2024
MARCELO VILLA DA ROCHA	112.886	TFFP/FX	406.24.0507457	0001	27/03/2024	378172/2024
MARCELO VITAL DE SOUSA	AOV7286	M.TRANS	709.24.2593652	0001	15/03/2024	425429/2024
MARCELO XAVIER LISBOA DE LACERDA	001.068.256.396	IPTU	101.24.0012404	0003	12/03/2024	346681/2024
MARCELO ZAMONER	245.667	TFFP/FX	406.24.0538244	0001	27/03/2024	394833/2024
MARCELO ZAMPIERI ME	187.322	TFFP/FX	406.24.0521032	0001	27/03/2024	385569/2024
MARCELO ZULIANI CHAS - ME	251.951	TFFP/FX	406.24.0540459	0001	27/03/2024	395870/2024
MARCELON ROCHA VILA NOVA	167.689	TFFP/FX	406.24.0516154	0001	27/03/2024	382813/2024
MARZENARIA ALEIXO & EDISON LTDA ME	154.368	TFFP/FX	406.24.0513617	0001	27/03/2024	381373/2024
MARZENARIA ALMUDENA LTDA EPP	DUO6745	M.TRANS	709.24.2582779	0001	11/03/2024	420272/2024
MARZENARIA CANEVER LTDA	026.400	TFFP/FX	406.24.0500861	0001	27/03/2024	375652/2024
MARZENARIA E ARTEFATOS DE MADEIRA ALCAMP LTDA	174.047	TFFP/FX	406.24.0517570	0001	27/03/2024	383572/2024
MARZENARIA GISELE LTDA-ME	057.422	TFFP/FX	406.24.0502402	0001	27/03/2024	376024/2024
MARZENARIA LUJOAN LTDA - ME	056.660	TFFP/FX	406.24.0502352	0001	27/03/2024	376008/2024
MARZENARIA MR LTDA	298.308	TFFP/FX	406.24.0558831	0001	27/03/2024	403864/2024
MARZENARIA OLIVEIRA LACERDA LTDA	313.829	TFFP/FX	406.24.0565364	0001	27/03/2024	406374/2024
MARZENARIA PASQUOTTO LTDA	019.114	TFFP/FX	406.24.0500591	0001	27/03/2024	375603/2024
MARZENARIA RIALLO LTDA	195.049	TFFP/FX	406.24.0523255	0001	27/03/2024	386854/2024
MARZENIO RODRIGUES DE SOUSA	002.053.161.006	IPTU	101.24.0020667	0003	20/03/2024	347161/2024
MARCHI & ZANETTI REPR. COM. DE ROT. AUTO.LTDA ME	218.412	TFFP/FX	406.24.0529745	0001	27/03/2024	390396/2024
MARCHIONI INFORMATICA LTDA - ME	123.024	TFFP/FX	406.24.0508779	0001	27/03/2024	378796/2024
MARCIA AKEMI EGAVA LTDA ME	196.876	TFFP/FX	406.24.0523755	0001	27/03/2024	387153/2024
MARCIA ALVES	004.007.082.082	IPTU	101.24.0039653	0003	15/03/2024	348960/2024
MARCIA ALVES DE MORAES	024.019.137.114	IPTU	101.24.0160994	0003	15/03/2024	357498/2024
MARCIA ALVES SANTOS DA SILVA	004.018.185.010	IPTU	101.24.0040669	0003	15/03/2024	349018/2024
MARCIA ANDREA MORAES DE LIMA	006.120.005.173	IPTU	101.24.0067456	0003	12/03/2024	350976/2024
MARCIA ANDREIA RIPAR		PP/FUNE	702.23.4008005	0012	16/03/2024	411105/2024
MARCIA ANTONIA DE OLIVEIRA	163.252	TFFP/FX	406.24.0515264	0001	27/03/2024	382307/2024
MARCIA ANTONIA FERREIRA	095.944	TFFP/FX	406.24.0505309	0001	27/03/2024	377157/2024
MARCIA ANTONIA MALDONADO	019.032.059.017	IPTU	101.24.0138893	0003	16/03/2024	355459/2024
MARCIA APARECIDA CALIGUERRE LOPES	GCX3A97	M.TRANS	709.24.2616107	0001	28/03/2024	433319/2024
MARCIA APARECIDA DE MIRANDA	DYA6B79	M.TRANS	709.24.2566245	0001	06/03/2024	415110/2024
MARCIA APARECIDA DE MORAIS	010.022.081.015	IPTU	101.24.0089031	0003	15/03/2024	352031/2024
MARCIA APARECIDA DE MORAIS	038.567	TFFP/FX	406.24.0501415	0001	27/03/2024	375765/2024
MARCIA APARECIDA DE OLIVEIRA BEZERRA		ISS CC	705.23.2803547	0009	07/03/2024	412005/2024
MARCIA APARECIDA DE OLIVEIRA BEZERRA	021.002.013.000	IPTU	101.24.0147376	0003	16/03/2024	356318/2024
MARCIA APARECIDA DE OLIVEIRA SILVA	172.528	TFFP/FX	406.24.0517199	0001	27/03/2024	383383/2024
MARCIA APARECIDA DE SOUZA	BZG8F83	M.TRANS	709.24.2609062	0001	22/03/2024	432875/2024
MARCIA APARECIDA DO VAL	FQO2903	M.TRANS	709.24.2603503	0001	22/03/2024	430005/2024
MARCIA APARECIDA DOS SANTOS FAZAN	022.024.027.005	IPTU	101.24.0154187	0003	23/03/2024	356865/2024
MARCIA APARECIDA GENARO MARQUES	IPP8D73	M.TRANS	709.24.2606684	0001	22/03/2024	431579/2024
MARCIA APARECIDA LOPES	023.051.092.126	IPTU	101.24.0157457	0003	12/03/2024	357121/2024
MARCIA APARECIDA MARIANO	178.164	TFFP/FX	406.24.0518611	0001	27/03/2024	384153/2024
MARCIA APARECIDA MINHARRO GONCALES		BOLSA	716.24.0264038	0002	27/03/2024	434004/2024
MARCIA APARECIDA MORALES BEITUM	FCK1B73	M.TRANS	709.24.2615647	0001	28/03/2024	433053/2024
MARCIA APARECIDA RODRIGUES	169.865	TFFP/FX	406.24.0516629	0001	27/03/2024	383063/2024
MARCIA APARECIDA SALVADOR ANDRADE	001.068.256.481	IPTU	101.24.0012488	0003	12/03/2024	346682/2024
MARCIA APARECIDA TEIXEIRA DE MORAES	001.068.256.893	IPTU	101.24.0012899	0003	12/03/2024	346709/2024
MARCIA APARECIDA VITAL DOS SANTOS	030.072.020.057	IPTU	101.24.0190901	0003	16/03/2024	360000/2024
MARCIA APARECIDA VITAL JENSEN	EFY7102	M.TRANS	709.24.2606904	0001	22/03/2024	431675/2024
MARCIA ARCIPRETE BATTAGINI LEON	181.632	TFFP/FX	406.24.0519457	0001	27/03/2024	384656/2024
MARCIA ARLINDO LIVINO DA COSTA	FVSU9C57	M.TRANS	709.24.2568563	0001	06/03/2024	416117/2024
MARCIA BARBOSA LOURENCO	030.046.128.070	IPTU	101.24.0190046	0003	16/03/2024	359886/2024
MARCIA BEZERRA DE SOUZA	DXL9B82	M.TRANS	709.24.2607825	0001	22/03/2024	432176/2024
MARCIA BEZERRA DE SOUZA	DXL9B82	M.TRANS	709.24.2606918	0001	22/03/2024	431683/2024
MARCIA BITTNER DE CARVALHO CRISTOVAM	236.726	TFFP/FX	406.24.0535234	0001	27/03/2024	393333/2024
MARCIA BORGES GIOVANELLI	EL06995	M.TRANS	709.24.2585344	0001	15/03/2024	421531/2024
MARCIA BORGES GOMES	003.047.012.958	IPTU	101.24.0031234	0003	17/03/2024	348059/2024
MARCIA BORLENGHI DA SILVA FERREIRA	022.004.091.000	IPTU	101.24.0153465	0003	12/03/2024	356815/2024
MARCIA BRITO DA SILVA MELO	EAL8050	M.TRANS	709.24.2568022	0001	06/03/2024	415822/2024
MARCIA BRUNINI DE CARVALHO		ISS CC	705.23.2801790	0009	07/03/2024	411623/2024
MARCIA C B TEIXEIRA SERVICOS - ME	161.207	TFFP/FX	406.24.0514882	0001	27/03/2024	382087/2024
MARCIA C BONIFACIO SERVICOS E APOIO LTDA	286.519	TFFP/FX	406.24.0553585	0001	27/03/2024	401671/2024
MARCIA CALLEFE	134.865	TFFP/FX	406.24.0510492	0001	27/03/2024	379650/2024
MARCIA CANDIEV	181.792	TFFP/FX	406.24.0519495	0001	27/03/2024	384677/2024
MARCIA CARVALHO SILVA	DES4928	M.TRANS	709.24.2586911	0001	15/03/2024	422275/2024
MARCIA CECILIA CARNEIRO CANTINA-ME	162.305	TFFP/FX	406.24.0515095	0001	27/03/2024	382214/2024
MARCIA CECILIA CARNEIRO CANTINA-ME	162.305	TFSANIT	407.24.0258855	0002	27/03/2024	409125/2024
MARCIA CIANGA SALES	402.023.004.000	IPTU	101.24.0212693	0003	15/03/2024	362366/2024
MARCIA CIANGA SALES	402.024.001.000	IPTU	101.24.0212698	0003	15/03/2024	362369/2024
MARCIA CIANGA SALES	402.023.005.000	IPTU	101.24.0212694	0003	15/03/2024	362367/2024
MARCIA CIANGA SALES	402.023.005.000	CIP	105.24.0272119	0003	29/03/2024	371783/2024
MARCIA CIANGA SALES	402.023.004.000	CIP	105.24.0272118	0003	29/03/2024	371782/2024
MARCIA CIANGA SALES ME	166.039	TFFP/FX	406.24.0515829	0001	27/03/2024	382632/2024
MARCIA COELHO	098.776	TFFP/FX	406.24.0505695	0001	27/03/2024	377333/2024
MARCIA COELHO DA SILVA SANTOS	020.016.032.000	IPTU	101.24.0141557	0003	15/03/2024	355700/2024

MARCIA CORAZZA	001.014.120.000	IPTU	101.24.0001192	0003	12/03/2024	346091/2024
MARCIA COUTO DO NASCIMENTO	532.100.095.003	IPTU	101.24.0243856	0003	12/03/2024	366401/2024
MARCIA CRISTINA BONILHA	FKJ3719	M.TRANS	709.24.2607273	0001	22/03/2024	431877/2024
MARCIA CRISTINA BORTOLOCI ME	243.205	TFFP/FX	406.24.0537436	0001	27/03/2024	394423/2024
MARCIA CRISTINA DA SILVA	030.144.057.009	ISS CC	705.23.2805187	0009	07/03/2024	412509/2024
MARCIA CRISTINA DE ALMEIDA DIAS	DZA1545	M.TRANS	101.24.0193310	0003	16/03/2024	360211/2024
MARCIA CRISTINA DE LIMA	DZA1545	M.TRANS	709.24.2589584	0001	15/03/2024	423358/2024
MARCIA CRISTINA DE LIMA	DZA1545	M.TRANS	709.24.2564768	0001	06/03/2024	414396/2024
MARCIA CRISTINA DO NASCIMENTO	021.007.088.117	IPTU	101.24.0148632	0003	16/03/2024	356428/2024
MARCIA CRISTINA ELERO ESTANCOV	GJO2J65	M.TRANS	709.24.2581252	0001	11/03/2024	419487/2024
MARCIA CRISTINA ELERO ESTANCOV	GJO2J65	M.TRANS	709.24.2615687	0001	28/03/2024	433070/2024
MARCIA CRISTINA FERRO	029.157.031.000	IPTU	101.24.0187418	0003	12/03/2024	359639/2024
MARCIA CRISTINA GRAMATICO FERREIRA	018.032.120.000	IPTU	101.24.0132010	0003	17/03/2024	354836/2024
MARCIA CRISTINA LOPES DO CARMO	215.357	TFFP/FX	406.24.0528775	0001	27/03/2024	389834/2024
MARCIA CRISTINA MORAES	532.508.003.000	IPTU	101.24.0247687	0003	12/03/2024	367033/2024
MARCIA CRISTINA MORAES DE ALMEIDA	004.037.010.230	IPTU	101.23.0040816	0012	13/12/2023	345012/2024
MARCIA CRISTINA MORAES DE ALMEIDA	004.037.010.230	IPTU	101.23.0040816	0009	13/09/2023	345009/2024
MARCIA CRISTINA MORAES DE ALMEIDA	004.037.010.230	IPTU	101.23.0040816	0011	13/11/2023	345011/2024
MARCIA CRISTINA MORAES DE ALMEIDA	004.037.010.230	IPTU	101.23.0040816	0010	13/10/2023	345010/2024
MARCIA CRISTINA NASCIMENTO SILVA	020.031.034.000	IPTU	101.24.0142350	0003	15/03/2024	355780/2024
MARCIA CRISTINA PIMENTEL TALGE	512.031.065.000	IPTU	101.24.0223112	0003	12/03/2024	363811/2024
MARCIA CRISTINA RODRIGUES	157.545	TFFP/FX	406.24.0514199	0001	27/03/2024	381708/2024
MARCIA CRISTINA ROSSANEZ	003.111.001.002	IPTU	101.24.0036798	0003	17/03/2024	348674/2024
MARCIA CRISTINA SERRANO BAPTISTA	016.032.128.015	IPTU	101.24.0125134	0003	12/03/2024	354377/2024
MARCIA CRISTINA SILVA LAUER	006.051.096.019	IPTU	101.24.0064902	0003	12/03/2024	350724/2024
MARCIA CRISTINA SILVA LAUER	006.051.096.070	IPTU	101.24.0064953	0003	12/03/2024	350728/2024
MARCIA CRIZOL MARTINS	003.047.012.994	IPTU	101.24.0031270	0003	17/03/2024	348067/2024
MARCIA DA CRUZ COELHO DOMINGOS	GGE8291	M.TRANS	709.24.2569907	0001	06/03/2024	416630/2024
MARCIA DA SILVA FREIRE VITORIANO	522.042.012.000	IPTU	101.24.0232608	0003	12/03/2024	365022/2024
MARCIA DA SILVA RIBEIRO	164.939	TFFP/FX	406.24.0515609	0001	27/03/2024	382507/2024
MARCIA DA SILVA RODRIGUES - ME	163.881	TFFP/FX	406.24.0515383	0001	27/03/2024	382372/2024
MARCIA DE ABREU	014.012.076.000	IPTU	101.24.0113210	0003	12/03/2024	353377/2024
MARCIA DE ABREU	228.239	TFFP/FX	406.24.0532582	0001	27/03/2024	391933/2024
MARCIA DE CAMARGO CYRILLO SILVA	004.018.187.013	IPTU	101.24.0040888	0003	15/03/2024	349043/2024
MARCIA DE FATIMA POLINI	010.038.010.022	IPTU	101.24.0091554	0003	15/03/2024	352139/2024
MARCIA DE JESUS CLEMENTINO CAZITA	020.084.098.000	IPTU	101.24.0145407	0003	15/03/2024	356049/2024
MARCIA DE MORAES PIRES - USUFRUTO	012.057.009.124	IPTU	101.24.0104960	0003	15/03/2024	352875/2024
MARCIA DE MORAIS SOUSA	006.040.059.023	IPTU	101.24.0063467	0003	12/03/2024	350610/2024
MARCIA DE OLIVEIRA		P.PUBL	707.24.0276396	0003	29/03/2024	413871/2024
MARCIA DE OLIVEIRA BARBOSA	150.137	TFFP/FX	406.24.0512872	0001	27/03/2024	380973/2024
MARCIA DE OLIVEIRA SILVA	FWL3118	M.TRANS	709.24.2572315	0001	06/03/2024	417773/2024
MARCIA DE OLIVEIRA SOARES	EUU3G24	M.TRANS	709.24.2595386	0001	15/03/2024	426379/2024
MARCIA DE OLIVEIRA SOARES	FAI4291	M.TRANS	709.24.2582567	0001	11/03/2024	420182/2024
MARCIA DE PADUA MOREIRA DA SILVA	EAN4470	M.TRANS	709.24.2582754	0001	11/03/2024	420257/2024
MARCIA DE PAULA DIAS MACHADO	149.919	TFFP/FX	406.24.0512828	0001	27/03/2024	380945/2024
MARCIA DONIZETE GONCALVES	011.007.018.001	IPTU	101.24.0094026	0003	12/03/2024	352258/2024
MARCIA DOS SANTOS	CDM6167	M.TRANS	709.24.2584601	0001	15/03/2024	421165/2024
MARCIA ELIANA PEREIRA QUINTINO DE FREITAS	195.798	TFFP/FX	406.24.0523462	0001	27/03/2024	386984/2024
MARCIA ELISA SANTOLIUQUIDO	153.567	TFFP/FX	406.24.0513470	0001	27/03/2024	381286/2024
MARCIA FARIAS DO NASCIMENTO	DHO7957	M.TRANS	709.24.2601066	0001	20/03/2024	429023/2024
MARCIA FELIX DA COSTA	033.124.052.003	IPTU	101.24.0211722	0003	16/03/2024	362196/2024
MARCIA FERNANDES ROCHA		ISS CC	705.23.2804829	0009	07/03/2024	412397/2024
MARCIA FERNANDES ROCHA	524.220.031.000	IPTU	101.24.0236362	0003	15/03/2024	365527/2024
MARCIA FERREIRA DA SILVA	216.419	TFFP/FX	406.24.0529126	0001	27/03/2024	390036/2024
MARCIA FERREIRA DE SOUZA	GE11E95	M.TRANS	709.24.2606448	0001	22/03/2024	431451/2024
MARCIA FERREIRA FOGATO SOBRAL BENEGAS	FAE6249	M.TRANS	709.24.2590397	0001	15/03/2024	423763/2024
MARCIA FONSECA LOPES	BGB0062	M.TRANS	709.24.2583590	0001	11/03/2024	420707/2024
MARCIA FRAGA GARCIA	164.195	MULTA	704.24.2528438	0001	05/03/2024	411401/2024
MARCIA FREIRES DA SILVA	030.097.273.044	IPTU	101.24.0191826	0003	16/03/2024	360080/2024
MARCIA GERMANA MOLINA RINALDI	FWS5225	M.TRANS	709.24.2580797	0001	11/03/2024	419230/2024
MARCIA GESUALDO CARRETERO	EFY5553	M.TRANS	709.24.2570079	0001	06/03/2024	416706/2024
MARCIA GIRAO	188.864	TFFP/FX	406.24.0521455	0001	27/03/2024	385815/2024
MARCIA GUSMAO GONCALVES	182.463	TFFP/FX	406.24.0519679	0001	27/03/2024	384780/2024
MARCIA HELENA ANDRADE DOS SANTOS	118.439	TFFP/FX	406.24.0508140	0001	27/03/2024	378486/2024
MARCIA HESSEL GERLACH GAMARANO - ME	229.080	TFFP/FX	406.24.0532856	0001	27/03/2024	392083/2024
MARCIA HONORIO DE SOUZA	318.894	TFFP/FX	406.24.0567030	0001	27/03/2024	406950/2024
MARCIA IRACELI DA SILVA	030.072.020.151	IPTU	101.24.0190995	0003	16/03/2024	360023/2024
MARCIA IVANI FONSECA MENDONCA	184.843	TFFP/FX	406.24.0520327	0001	27/03/2024	385164/2024
MARCIA LEILA SILVA RIBEIRO	030.135.015.000	IPTU	101.24.0193048	0003	16/03/2024	360182/2024
MARCIA LILIANA ROIZ OKUMA	012.024.047.027	IPTU	101.24.0102973	0003	15/03/2024	352769/2024
MARCIA LOPES DE CARVALHO NASCIMENTO	FHE7117	M.TRANS	709.24.2616806	0001	28/03/2024	433719/2024
MARCIA LOPES DOS SANTOS E SILVA-EPP	189.586	TFFP/FX	406.24.0521658	0001	27/03/2024	385921/2024
MARCIA LOURDES AMOUDO	CGF8681	M.TRANS	709.24.2587525	0001	15/03/2024	422583/2024
MARCIA LUCIA DA ROCHA SILVA	521.428.028.000	IPTU	101.24.0230349	0003	12/03/2024	364718/2024
MARCIA LUCIA DA SILVA GOMES	033.032.061.039	IPTU	101.24.0206698	0003	16/03/2024	361747/2024
MARCIA LUIZA ZANNI	002.073.013.010	IPTU	101.24.0022170	0003	23/03/2024	347304/2024
MARCIA M MOLINA - ME	175.811	TFFP/FX	406.24.0518007	0001	27/03/2024	383819/2024
MARCIA M.G.S. PRUDENCIO EVENTOS - ME	182.258	TFFP/FX	406.24.0519629	0001	27/03/2024	384750/2024
MARCIA MANFRENATO	RBK1186	M.TRANS	709.24.2606951	0001	22/03/2024	431701/2024
MARCIA MARGARETE MARTINS BRAGA	173.788	TFFP/FX	406.24.0517510	0001	27/03/2024	383537/2024
MARCIA MARIA DA SILVA CAPUA	006.039.172.001	IPTU	101.24.0062947	0003	12/03/2024	350573/2024
MARCIA MARIA DA SILVA MARQUES DE MELLO	004.047.062.168	IPTU	101.24.0043523	0003	15/03/2024	349239/2024
MARCIA MARIA DA SILVA MARQUES DE MELLO	004.047.062.168	IPTU	101.23.0042329	0010	13/10/2023	345014/2024
MARCIA MARIA DA SILVA MARQUES DE MELLO	004.047.062.168	IPTU	101.23.0042329	0011	13/11/2023	345015/2024
MARCIA MARIA DA SILVA MARQUES DE MELLO	004.047.062.168	IPTU	101.23.0042329	0009	13/09/2023	345013/2024
MARCIA MARIA DA SILVA MARQUES DE MELLO	004.047.062.168	IPTU	101.23.0042329	0012	13/12/2023	345016/2024
MARCIA MARIA DA SILVA SOUZA	032.073.064.034	IPTU	101.24.0203698	0003	17/03/2024	361340/2024
MARCIA MARIA DE AZEVEDO	005.010.047.143	IPTU	101.24.0050221	0003	12/03/2024	349658/2024
MARCIA MARIA DE JESUS GORDILLO	534.131.081.000	IPTU	101.24.0256549	0003	16/03/2024	368471/2024
MARCIA MARIA DEL PILAR MANCHON ORSO		ISS CC	705.23.2802711	0009	07/03/2024	411815/2024
MARCIA MARIA DOS SANTOS LIMA	032.040.080.000	IPTU	101.24.2504710	0002	20/03/2024	369300/2024
MARCIA MARIA DOS SANTOS LIMA	032.040.080.000	CIP	105.24.0271920	0003	29/03/2024	371727/2024
MARCIA MARIA FREITAS REGO OLIVEIRA	FRE1F03	M.TRANS	709.24.2598109	0001	20/03/2024	427553/2024
MARCIA MARIA GOMES PACHECO	024.019.137.649	IPTU	101.24.0161527	0003	15/03/2024	357565/2024
MARCIA MARIA LIMA IDALGO		ISS CC	705.23.2803830	0009	07/03/2024	412075/2024
MARCIA MARIA POLI	ECU8C98	M.TRANS	709.24.2591752	0001	15/03/2024	424458/2024
MARCIA MARIA RAMOS	140.157	TFFP/FX	406.24.0511252	0001	27/03/2024	380075/2024
MARCIA MARIA TAROCO BOLDORINI	DSM0G00	M.TRANS	709.24.2609100	0001	22/03/2024	432897/2024
MARCIA MARTINES GARCIA SIMON	533.201.017.000	IPTU	101.24.0250281	0003	16/03/2024	367562/2024
MARCIA MATTOS DA SILVA	BRY0980	M.TRANS	709.24.2592026	0001	15/03/2024	424584/2024
MARCIA MEDEIROS DE FREITAS	FLK1434	M.TRANS	709.24.2587634	0001	15/03/2024	422641/2024
MARCIA MORAES MAXIMO DE OLIVEIRA - ME	181.891	TFFP/FX	406.24.0519523	0001	27/03/2024	384693/2024
MARCIA MORAIS DE CARVALHO	521.417.013.000	IPTU	101.24.0230113	0003	12/03/2024	364689/2024
MARCIA MOREIRA DOS SANTOS AQUINO	166.893	TFFP/FX	406.24.0515999	0001	27/03/2024	382725/2024

MARCIA NASCIMENTO RAMOS SILVA	ELF4298	M.TRANS	709.24.2593365	0001	15/03/2024	425285/2024
MARCIA PASSOS OLIVEIRA	018.045.053.000	IPTU	101.24.0133522	0003	17/03/2024	354978/2024
MARCIA PEREIRA	015.071.033.006	IPTU	101.23.2983740	0006	10/03/2024	345805/2024
MARCIA PEREIRA	015.071.033.006	IPTU	101.24.0119000	0003	12/03/2024	353846/2024
MARCIA PEREIRA	015.071.033.006	IPTU	101.23.2983742	0006	10/03/2024	345806/2024
MARCIA PEREIRA	015.071.033.006	IPTU	101.23.2983739	0006	10/03/2024	345804/2024
MARCIA PEREIRA DE LIMA PEREZ	ELX7058	M.TRANS	709.24.2594488	0001	15/03/2024	425892/2024
MARCIA PEREIRA DE LIMA PEREZ	ELX7058	M.TRANS	709.24.2594422	0001	15/03/2024	425853/2024
MARCIA PEREIRA LIMA	238.785	TFFP/FX	406.24.0535921	0001	27/03/2024	393683/2024
MARCIA PETECOF GOMES	103.571	TFFP/FX	406.24.0506308	0001	27/03/2024	377618/2024
MARCIA PINHEIRO BAFÁ	ENE6165	M.TRANS	709.24.2565442	0001	06/03/2024	414740/2024
MARCIA PINHEIRO FIGUEIREDO	FCZ5J05	M.TRANS	709.24.2570698	0001	06/03/2024	416982/2024
MARCIA REGINA BOSCARIOL BERTOLINO BARBOSA	FUI0988	M.TRANS	709.24.2565708	0001	06/03/2024	414864/2024
MARCIA REGINA CAETANO	012.057.030.117	IPTU	101.24.0105393	0003	15/03/2024	352898/2024
MARCIA REGINA DA SILVA	533.331.008.000	IPTU	101.24.0253483	0003	16/03/2024	367980/2024
MARCIA REGINA DAS NEVES VELARDO	157.653	TFFP/FX	406.24.0514233	0001	27/03/2024	381723/2024
MARCIA REGINA DRUDI	152.165	TFFP/FX	406.24.0513224	0001	27/03/2024	381156/2024
MARCIA REGINA EWALD - ME	187.813	TFFP/FX	406.24.0521164	0001	27/03/2024	385640/2024
MARCIA REGINA FERREIRA	005.022.026.011	IPTU	101.24.0051964	0003	12/03/2024	349811/2024
MARCIA REGINA FERREIRA EGREJA	266.255	TFFP/FX	406.24.0545745	0001	27/03/2024	398228/2024
MARCIA REGINA FRANQUIN DA SILVA	DXY5079	M.TRANS	709.24.2590618	0001	15/03/2024	423877/2024
MARCIA REGINA GASPAROTTO		MULTA	704.24.2596232	0001	26/03/2024	411540/2024
MARCIA REGINA GASPAROTTO	149.856	TFFP/FX	406.24.0512817	0001	27/03/2024	380938/2024
MARCIA REGINA GAZZI SANCHES	CMB3841	M.TRANS	709.24.2592909	0001	15/03/2024	425031/2024
MARCIA REGINA NOVELI	004.050.334.041	IPTU	101.24.0045279	0003	15/03/2024	349356/2024
MARCIA REGINA NOVELI	004.050.334.156	IPTU	101.24.0045394	0003	15/03/2024	349368/2024
MARCIA REGINA PERES VILHEGAS	148.197	TFFP/FX	406.24.0512530	0001	27/03/2024	380779/2024
MARCIA REGINA RIBEIRO DE JESUS GIANNELLA	161.611	TFFP/FX	406.24.0514952	0001	27/03/2024	382134/2024
MARCIA REGINA RODRIGUES - ESPOLIO	009.064.045.000	IPTU	101.24.0085101	0003	15/03/2024	351860/2024
MARCIA REGINA SANCHES BARBETTI ME	284.293	TFFP/FX	406.24.0552598	0001	27/03/2024	401240/2024
MARCIA REGINA SOARES MENDES	GKC3E78	M.TRANS	709.24.2605818	0001	22/03/2024	431064/2024
MARCIA REGINA SOUZA DE GENARO	181.690	TFFP/FX	406.24.0519470	0001	27/03/2024	384665/2024
MARCIA RIBEIRO DE MELO	030.161.005.000	IPTU	101.24.0193901	0003	16/03/2024	360259/2024
MARCIA ROBERTA APARECIDA DOS SANTOS	532.531.003.114	IPTU	101.24.0248144	0003	23/03/2024	367119/2024
MARCIA ROBERTA SANTOS	024.019.137.635	IPTU	101.24.0161513	0003	15/03/2024	357561/2024
MARCIA RODRIGUES DA SILVA	013.033.012.000	IPTU	101.24.0110094	0003	12/03/2024	353190/2024
MARCIA RODRIGUES DE ALMEIDA	001.067.057.001	IPTU	101.24.0011465	0003	12/03/2024	346622/2024
MARCIA RODRIGUES DOS SANTOS	031.020.038.002	IPTU	101.24.0194650	0003	17/03/2024	360331/2024
MARCIA RODRIGUES ROCHA	EPP7426	M.TRANS	709.24.2589270	0001	15/03/2024	423191/2024
MARCIA ROSANGELA DA CUNHA	GCW8F16	M.TRANS	709.24.2608142	0001	22/03/2024	432361/2024
MARCIA ROSANGELA DA CUNHA	GCW8F16	M.TRANS	709.24.2616469	0001	28/03/2024	433522/2024
MARCIA ROSANGELA DA CUNHA	006.120.005.188	IPTU	101.24.0067471	0003	12/03/2024	350977/2024
MARCIA ROSANGELA DA CUNHA	024.019.091.112	IPTU	101.24.0160270	0003	15/03/2024	357399/2024
MARCIA ROSANGELA DA CUNHA	GCW8F16	M.TRANS	709.24.2616488	0001	28/03/2024	433532/2024
MARCIA ROSANGELA DE SOUZA QUEIROZ	JPL0135	M.TRANS	709.24.2608633	0001	22/03/2024	432621/2024
MARCIA RUBINHO CANTARELI	512.017.018.283	IPTU	101.24.0221225	0003	12/03/2024	363611/2024
MARCIA RUFINO VIEIRA	532.010.100.000	IPTU	101.24.0240175	0003	12/03/2024	365954/2024
MARCIA SALZEDAS - ME	211.788	TFFP/FX	406.24.0527829	0001	27/03/2024	389337/2024
MARCIA SALZEDAS TEODORO	188.919	TFFP/FX	406.24.0521469	0001	27/03/2024	385820/2024
MARCIA SANCHEZ	023.057.001.055	IPTU	101.24.0157775	0003	12/03/2024	357147/2024
MARCIA SANDRA MAGALHAES		PP/FUNE	702.23.4014283	0003	15/03/2024	411258/2024
MARCIA SANDRA VICENTE	EMV9A65	M.TRANS	709.24.2593811	0001	15/03/2024	425518/2024
MARCIA SANTARELLI KASPERAVINCIUS	210.803	TFFP/FX	406.24.0527552	0001	27/03/2024	389191/2024
MARCIA SANTOS GARCIA MORI	SEO6C44	M.TRANS	709.24.2565243	0001	06/03/2024	414645/2024
MARCIA SANTOS VIANA CIDADE	274.628	TFFP/FX	406.24.0548854	0001	27/03/2024	399646/2024
MARCIA SILVA DE OLIVEIRA	BTI9102	M.TRANS	709.24.2592221	0001	15/03/2024	424681/2024
MARCIA SIMAO GALHARDO	FJIO666	M.TRANS	709.24.2597158	0001	20/03/2024	427084/2024
MARCIA SIQUEIRA CEZAR	025.106.031.123	IPTU	101.24.0170707	0003	17/03/2024	358237/2024
MARCIA SOARES	018.046.010.000	IPTU	101.24.0133530	0003	20/03/2024	354981/2024
MARCIA STEFANIA RODRIGUES PALERMO	003.047.012.855	IPTU	101.24.0031132	0003	17/03/2024	348053/2024
MARCIA SUELI DA SILVA	199.517	TFFP/FX	406.24.0524525	0001	27/03/2024	387613/2024
MARCIA TAVARES COUTO	158.535	TFFP/FX	406.24.0514385	0001	27/03/2024	381804/2024
MARCIA TEIXEIRA DA SILVA	GB07G49	M.TRANS	709.24.2597994	0001	20/03/2024	427492/2024
MARCIA TEIXEIRA RIBEIRO		ISS CC	705.23.3035292	0006	29/03/2024	413573/2024
MARCIA TEREZINHA SALEM FERNANDES	117.892	TFFP/FX	406.24.0508070	0001	27/03/2024	378453/2024
MARCIA TISCAR BOVO	002.073.021.097	IPTU	101.24.0022692	0003	12/03/2024	347351/2024
MARCIA TRAJANO FERREIRA	097.976	TFFP/FX	406.24.0505619	0001	27/03/2024	377294/2024
MARCIA UEMATSU FURUKAWA	001.025.061.007	IPTU	101.24.0005363	0003	12/03/2024	346282/2024
MARCIA VIVANCO FERNANDEZ	257.014	TFFP/FX	406.24.0542354	0001	27/03/2024	396718/2024
MARCIAL GONZALEZ AMOR JUNIOR	EUU3435	M.TRANS	709.24.2589694	0001	15/03/2024	423409/2024
MARCIANA AMBROZINA ALVES DE SOUZA	GEY3J36	M.TRANS	709.24.2586957	0001	15/03/2024	422296/2024
MARCIANA DANTAS DA SILVA	FHB3119	M.TRANS	709.24.2586268	0001	15/03/2024	421950/2024
MARCIANA FERREIRA LIMA MORAIS	511.001.048.090	IPTU	101.24.0218588	0003	15/03/2024	363129/2024
MARCIANA VERISSIMO SOUZA	532.531.003.027	IPTU	101.24.0248057	0003	12/03/2024	367096/2024
MARCIANO & LIBRETTI COM. DE LANCHES E SUCOS LTDA	222.790	TFFP/FX	406.24.0531105	0001	27/03/2024	391163/2024
MARCIANO DOS SANTOS LUNAS TRANSPORTES - ME	217.922	TFFP/FX	406.24.0529573	0001	27/03/2024	390302/2024
MARCIANO EVANGELISTA DE SOUZA CONSTRUCOES - ME	229.050	TFFP/FX	406.24.0532847	0001	27/03/2024	392079/2024
MARCIANO SCORSATTO CONSULTORIA EMPRESARIAL-ME	259.337	TFFP/FX	406.24.0543209	0001	27/03/2024	397138/2024
MARCIEL DUARTE DA SILVEIRA	F5U2591	M.TRANS	709.24.2586514	0001	15/03/2024	422082/2024
MARCIEL JOSE DA SILVA	FBP8327	M.TRANS	709.24.2599711	0001	20/03/2024	428312/2024
MARCILEA DOS SANTOS MARTINS	006.120.008.066	IPTU	101.24.0067645	0003	12/03/2024	350986/2024
MARCILENE DA SILVA	EIY8113	M.TRANS	709.24.2607327	0001	22/03/2024	431909/2024
MARCILENE DA SILVA PEDROSO	DNW2403	M.TRANS	709.24.2589816	0001	15/03/2024	423473/2024
MARCILENE RIBEIRO DE SOUZA	510.313.012.008	IPTU	101.24.0217834	0003	12/03/2024	363027/2024
MARCILEY APARECIDA GIRALDI	026.002.074.283	IPTU	101.24.0172615	0003	12/03/2024	358400/2024
MARCILIA HESSEL PAULINO	DME5554	M.TRANS	709.24.2586573	0001	15/03/2024	422115/2024
MARCILIA LEITE LOPES	264.073	TFFP/FX	406.24.0544971	0001	27/03/2024	397900/2024
MARCILIANO ROBERTO PEREIRA FREIRE	010.028.025.056	IPTU	101.24.0089952	0003	15/03/2024	352081/2024
MARCILIO BAROTTI	004.007.082.123	IPTU	101.24.0039694	0003	15/03/2024	348963/2024
MARCILIO BAROTTI	004.007.082.044	IPTU	101.24.0039615	0003	15/03/2024	348958/2024
MARCILIO BAROTTI	003.003.012.006	IPTU	101.24.0026206	0003	17/03/2024	347581/2024
MARCILIO BASILIO	031.146.038.000	IPTU	101.24.0200325	0003	17/03/2024	360918/2024
MARCILIO CERDEIRA	016.079.020.000	IPTU	101.24.0127020	0003	12/03/2024	354497/2024
MARCILIO FERREIRA DA SILVA	521.020.001.015	IPTU	101.24.0226439	0003	12/03/2024	364320/2024
MARCILIO FERREIRA ROCHA	EZP6169	M.TRANS	709.24.2595680	0001	15/03/2024	426546/2024
MARCILIO LIMA E SILVA	DRJ1253	M.TRANS	709.24.2603528	0001	22/03/2024	430018/2024
MARCILIO LUIZ BORGES	QPR8C86	M.TRANS	709.24.2602048	0001	20/03/2024	429578/2024
MARCILIO MATEUS DE BARROS FILHO	027.133.003.000	IPTU	101.24.0180533	0003	12/03/2024	359121/2024
MARCILIO NEGOCIOS ONLINE LTDA	278.782	TFFP/FX	406.24.0550356	0001	27/03/2024	400318/2024
MARCILIO SANTOS DA SILVA	FNW7F56	M.TRANS	709.24.2584585	0001	15/03/2024	421153/2024
MARCILON TIAGO DE SOUSA SOARES	260.856	TFFP/FX	406.24.0543765	0001	27/03/2024	397375/2024
MARCINEIA APARECIDA SOUZA DA SILVA	510.246.004.000	IPTU	101.24.0216754	0003	12/03/2024	362898/2024
MARCIO ADAO DA SILVA	019.022.057.014	IPTU	101.24.0138090	0003	13/03/2024	355383/2024
MARCIO ADRIEL CALDAS MOITINHO	004.018.187.141	IPTU	101.24.0041016	0003	15/03/2024	349057/2024



MARCIO ALBERTO MOREIRA PEREIRA DA SILVA	011.038.015.165	IPU	101.24.0098358	0003	12/03/2024	352516/2024
MARCIO ALENCAR FIUZA DE LIMA	FVF6046	M.TRANS	709.24.2594264	0001	15/03/2024	425755/2024
MARCIO ALEXANDRE CERDEIRA QUALHETA	FQI3765	M.TRANS	709.24.2598932	0001	20/03/2024	427985/2024
MARCIO ALEXANDRE CORREIA QUALHETA	007.074.005.032	IPU	101.24.0074690	0003	12/03/2024	351332/2024
MARCIO ALEXANDRE COSTA	EPY7523	M.TRANS	709.24.2566619	0001	06/03/2024	415263/2024
MARCIO ALEXANDRE LOPES	224.784	TFFP/FX	406.24.0531770	0001	27/03/2024	391514/2024
MARCIO ALEXANDRE MARQUES DA SILVA	243.502	TFFP/FX	406.24.0537540	0001	27/03/2024	394476/2024
MARCIO ALEXANDRE NASCIMENTO BASTOS	266.583	TFFP/FX	406.24.0545882	0001	27/03/2024	398276/2024
MARCIO ALEXANDRE SERVILHA	402.007.045.000	IPU	101.24.0212370	0003	15/03/2024	362292/2024
MARCIO ALEXANDRE SERVILHA	402.021.003.000	IPU	101.24.0212646	0003	15/03/2024	362359/2024
MARCIO ALEXANDRE SERVILHA	402.021.003.000	CIP	105.24.0272109	0003	29/03/2024	371779/2024
MARCIO ALEXANDRE SILVA	GBN0687	M.TRANS	709.24.2567387	0001	06/03/2024	415535/2024
MARCIO ALVES DE LIMA	DHO3634	M.TRANS	709.24.2615551	0001	28/03/2024	432997/2024
MARCIO ALVES DE MOURA	EFT8G72	M.TRANS	709.24.2598902	0001	20/03/2024	427966/2024
MARCIO ALVES SIQUEIRA	GKD5358	M.TRANS	709.24.2591397	0001	15/03/2024	424282/2024
MARCIO ANDRADE	003.022.079.006	IPU	101.24.0027728	0003	17/03/2024	347665/2024
MARCIO ANDRE SANTIAGO	030.139.021.000	IPU	101.24.0193147	0003	23/03/2024	360190/2024
MARCIO ANTONIO BONETI	RFR7A35	M.TRANS	709.24.2573226	0001	06/03/2024	418231/2024
MARCIO ANTONIO DA SILVA	199.967	TFFP/FX	406.24.0524661	0001	27/03/2024	387681/2024
MARCIO ANTONIO DA SILVA	534.154.050.000	IPU	101.24.0257397	0003	16/03/2024	368610/2024
MARCIO ANTONIO DA SILVA	FAK1D41	M.TRANS	709.24.2590523	0001	15/03/2024	423826/2024
MARCIO ANTONIO DA SILVA	FAK1D41	M.TRANS	709.24.2605730	0001	22/03/2024	431016/2024
MARCIO ANTONIO DOS SANTOS	184.969	TFFP/FX	406.24.0520363	0001	27/03/2024	385184/2024
MARCIO ANTONIO DOS SANTOS	KXV7575	M.TRANS	709.24.2582731	0001	11/03/2024	420246/2024
MARCIO APARECIDO ALVARENGA PENHA	138.820	TFFP/FX	406.24.0511064	0001	27/03/2024	379952/2024
MARCIO APARECIDO CARDOSO DOS SANTOS	092.899	TFFP/FX	406.24.0504949	0001	27/03/2024	376976/2024
MARCIO APARECIDO DA SILVA	BOI0888	M.TRANS	709.24.2597716	0001	20/03/2024	427353/2024
MARCIO APARECIDO DE OLIVEIRA	013.072.028.117	IPU	101.24.0112919	0003	12/03/2024	353349/2024
MARCIO APARECIDO DE OLIVEIRA	011.038.013.077	IPU	101.24.0097998	0003	12/03/2024	352508/2024
MARCIO APARECIDO DE PAIVA	024.019.167.235	IPU	101.24.0161997	0003	15/03/2024	357618/2024
MARCIO APARECIDO DOS SANTOS	337.124	TFFP/FX	406.23.3193721	0004	18/03/2024	375354/2024
MARCIO APARECIDO DOS SANTOS	337.124	TFFP/FX	406.24.0571994	0001	27/03/2024	408419/2024
MARCIO APARECIDO MIRANDA	EY21453	M.TRANS	709.24.2567817	0001	06/03/2024	415705/2024
MARCIO APARECIDO PEREIRA	FZA0112	M.TRANS	709.24.2586531	0001	15/03/2024	422090/2024
MARCIO ARAGAO VALLE	132.567	TFFP/FX	406.24.0510181	0001	27/03/2024	379493/2024
MARCIO ARAUJO DA COSTA	004.018.183.135	IPU	101.24.0040565	0003	15/03/2024	349012/2024
MARCIO ARTURO BALARDI DE SOUZA	024.019.137.323	IPU	101.24.0161203	0003	15/03/2024	357526/2024
MARCIO AUGUSTO NAKASHIMA LTDA	283.811	TFFP/FX	406.24.0552362	0001	27/03/2024	401136/2024
MARCIO AURELIO DA SILVA LOPES	GKD5A64	M.TRANS	709.24.2606651	0001	22/03/2024	431556/2024
MARCIO BARTASEVICIUS - ME	169.228	TFFP/FX	406.24.0516480	0001	27/03/2024	382983/2024
MARCIO BEGHIN - ME	190.526	TFFP/FX	406.24.0521933	0001	27/03/2024	386076/2024
MARCIO BENTO SANTIAGO	GBQ2068	M.TRANS	709.24.2597728	0001	20/03/2024	427361/2024
MARCIO BODRA REPRESENTACAO ME	134.944	TFFP/FX	406.24.0510504	0001	27/03/2024	379659/2024
MARCIO BORBATTI	218.062	TFSANIT	407.24.0259772	0002	27/03/2024	409424/2024
MARCIO BORBATTI	218.062	TFFP/FX	406.24.0529622	0001	27/03/2024	390328/2024
MARCIO BRANDAO SENA	016.015.124.016	IPU	101.24.0122465	0003	12/03/2024	354136/2024
MARCIO BRASIL BALARINI	002.073.002.356	IPU	101.24.0024023	0003	12/03/2024	347441/2024
MARCIO BUENO ASSESSORIA EMPR. SOCIED. LIMITADA	287.819	TFFP/FX	406.24.0554181	0001	27/03/2024	401953/2024
MARCIO BUENO ASSESSORIA EMPRESARIAL SOC	FSH5A05	M.TRANS	709.24.2585533	0001	15/03/2024	421626/2024
MARCIO BUENO DA SILVA	533.216.087.000	IPU	101.24.0251102	0003	15/03/2024	367674/2024
MARCIO CAMACHO DONNANGELO	018.039.126.000	IPU	101.24.0132992	0003	17/03/2024	354920/2024
MARCIO CAMACHO DONNANGELO	018.039.126.000	CIP	105.24.0271068	0003	29/03/2024	371565/2024
MARCIO CAMACHO DONNANGELO	018.039.126.000	IPU	101.23.2848996	0008	01/03/2024	345625/2024
MARCIO CASTRO LATORRE RAGADALLE PECAS - ME	143.915	TFFP/FX	406.24.0511817	0001	27/03/2024	380386/2024
MARCIO CELESTINO RODRIGUES	EU09D91	M.TRANS	709.24.2594657	0001	15/03/2024	425974/2024
MARCIO CELESTINO RODRIGUES	EU09D91	M.TRANS	709.24.2582439	0001	11/03/2024	420114/2024
MARCIO CESAR JUNQUEIRA SILVA	003.128.006.000	GAM	802.24.4060885	0001	22/03/2024	434131/2024
MARCIO CESAR JUNQUEIRA SILVA	003.128.006.000	IPU	101.24.0038751	0003	17/03/2024	348898/2024
MARCIO CESAR JUNQUEIRA SILVA EST. EM GERAL ME	239.516	TFFP/FX	406.24.0536164	0001	27/03/2024	393790/2024
MARCIO COSTA CALDAS	010.022.081.010	IPU	101.24.0089026	0003	10/03/2024	352030/2024
MARCIO DA COSTA CRAVEIRO - ME	180.217	TFFP/FX	406.24.0519110	0001	27/03/2024	384455/2024
MARCIO DA COSTA CRAVEIRO - ME	180.217	TFSANIT	407.24.0259133	0002	27/03/2024	409213/2024
MARCIO DA SILVA	107.102	TFFP/FX	406.24.0506767	0001	27/03/2024	377853/2024
MARCIO DA SILVA	512.028.094.189	IPU	101.24.0222704	0003	12/03/2024	363765/2024
MARCIO DA SILVA COLOMBINI	003.121.008.197	IPU	101.24.0037782	0003	17/03/2024	348797/2024
MARCIO DA SILVA NUNES	EUT4176	M.TRANS	709.24.2595567	0001	15/03/2024	426487/2024
MARCIO DA SILVA NUNES	EUT4176	M.TRANS	709.24.2595168	0001	15/03/2024	426237/2024
MARCIO DA SILVA NUNES	EUT4176	M.TRANS	709.24.2603106	0001	22/03/2024	429814/2024
MARCIO DA SILVA NUNES	EUT4176	M.TRANS	709.24.2606320	0001	22/03/2024	431369/2024
MARCIO DA SILVA ROBLIS	144.320	TFFP/FX	406.24.0511878	0001	27/03/2024	380424/2024
MARCIO DA SILVA ROGGERO	003.048.126.050	IPU	101.24.0034040	0003	17/03/2024	348429/2024
MARCIO DAMACENO SILVA	CHU9693	M.TRANS	709.24.2598360	0001	20/03/2024	427687/2024
MARCIO DANIEL GOMES EMPREITEIRA	203.029	TFFP/FX	406.24.0525475	0001	27/03/2024	388099/2024
MARCIO DE CASTRO	FIK1E84	M.TRANS	709.24.2589280	0001	15/03/2024	423198/2024
MARCIO DE CASTRO DOMENEGUETTI	DCV8E45	M.TRANS	709.24.2581569	0001	11/03/2024	419658/2024
MARCIO DE MORAES	001.050.056.019	IPU	101.24.0009263	0003	12/03/2024	346485/2024
MARCIO DE MORAIS SILVA	003.047.013.126	IPU	101.24.0031401	0003	17/03/2024	348079/2024
MARCIO DE MORAIS SILVA	131.979	TFFP/FX	406.24.0510087	0001	27/03/2024	379443/2024
MARCIO DE OLIVEIRA FAZAN	FGY0091	M.TRANS	709.24.2586582	0001	15/03/2024	422122/2024
MARCIO DE OLIVEIRA SOUZA	250.823	TFFP/FX	406.24.0540073	0001	27/03/2024	395681/2024
MARCIO DE SOUZA BARCELOS	512.028.094.279	IPU	101.24.0222794	0003	12/03/2024	363785/2024
MARCIO DE SOUZA GOMES	156.955	TFFP/FX	406.24.0514093	0001	27/03/2024	381650/2024
MARCIO DE SOUZA PATROCINIO	297.445	TFFP/FX	406.24.0558462	0001	27/03/2024	403709/2024
MARCIO DIAS	CO06J32	M.TRANS	709.24.2587538	0001	15/03/2024	422591/2024
MARCIO DIAS	CO06J32	M.TRANS	709.24.2589329	0001	15/03/2024	423222/2024
MARCIO DIAS	CO06J32	M.TRANS	709.24.2605255	0001	22/03/2024	430759/2024
MARCIO DIAS DAMASCENA	004.047.055.045	IPU	101.24.0043092	0003	15/03/2024	349220/2024
MARCIO DIAS EXPRESS SERV. ENTR.C/ MOTOS LTDA ME	161.804	TFFP/FX	406.24.0514994	0001	27/03/2024	382159/2024
MARCIO DINIZ	123.904	TFFP/FX	406.24.0508908	0001	27/03/2024	378855/2024
MARCIO DO LAGO	EUD4045	M.TRANS	709.24.2582597	0001	11/03/2024	420201/2024
MARCIO DONISETE DE SOUZA	024.012.066.113	IPU	101.24.0159100	0003	15/03/2024	357285/2024
MARCIO DONIZETI THOMAZ	003.047.016.677	IPU	101.24.0032938	0003	10/03/2024	348283/2024
MARCIO DOS SANTOS FAGUNDES	228.045	TFFP/FX	406.24.0532522	0001	27/03/2024	391900/2024
MARCIO DOS SANTOS LIMA	018.064.005.134	IPU	101.24.0134454	0003	17/03/2024	355098/2024
MARCIO DOS SANTOS OLIVEIRA	020.029.087.022	IPU	101.24.0142092	0003	15/03/2024	355750/2024
MARCIO DOS SANTOS REIS	DZE4440	M.TRANS	709.24.2573663	0001	06/03/2024	418457/2024
MARCIO DOS SANTOS SILVA	BST7H75	M.TRANS	709.24.2597922	0001	20/03/2024	427457/2024
MARCIO DOS SANTOS SILVA	BST7H75	M.TRANS	709.24.2566376	0001	06/03/2024	415167/2024
MARCIO DOS SANTOS VIANA	219.927	TFFP/FX	406.24.0530204	0001	27/03/2024	390654/2024
MARCIO E. DE SOUZA MOVEIS - ME	216.143	TFFP/FX	406.24.0529058	0001	27/03/2024	389989/2024
MARCIO EDUARDO PIRES	EY57305	M.TRANS	709.24.2601932	0001	20/03/2024	429492/2024
MARCIO EUGENIO DE SOUZA	DDP9930	M.TRANS	709.24.2595385	0001	15/03/2024	426378/2024
MARCIO EUGENIO MENDES ADAMO	032.075.022.495	IPU	101.24.0204367	0003	17/03/2024	361475/2024
MARCIO FELIX DA SILVA	013.039.075.000	IPU	101.24.0110756	0003	12/03/2024	353226/2024



MARCIO FERNANDES	DIN727	M.TRANS	709.24.2590955	0001	15/03/2024	424073/2024
MARCIO FERNANDES	PWC3J14	M.TRANS	709.24.2581512	0001	11/03/2024	419627/2024
MARCIO FERNANDES CAMELO	003.102.001.045	IPTU	101.24.0036427	0003	17/03/2024	348635/2024
MARCIO FERNANDES DE SOUZA	025.075.003.093	IPTU	101.24.0168817	0003	17/03/2024	358120/2024
MARCIO FERNANDES VILAS BOAS	EBN1E22	M.TRANS	709.24.2600177	0001	20/03/2024	428524/2024
MARCIO FERNANDO DA SILVA	310.443	TFFP/FX	406.24.0563854	0001	27/03/2024	405823/2024
MARCIO FERNANDO DE CAMPOS	022.016.019.000	IPTU	101.24.0153898	0003	10/03/2024	356843/2024
MARCIO FERNANDO PERALTA	FQV4H88	M.TRANS	709.24.2581049	0001	11/03/2024	419361/2024
MARCIO FERRAZONI - ME	218.742	TFFP/FX	406.24.0529854	0001	27/03/2024	390466/2024
MARCIO FERREIRA DE SOUSA	512.033.001.163	IPTU	101.24.0223670	0003	12/03/2024	363872/2024
MARCIO FERREIRA GARCIA PICHEL	ENK6D79	M.TRANS	709.24.2608561	0001	22/03/2024	432581/2024
MARCIO FERREIRA LOPES	FFV4B73	M.TRANS	709.24.2566510	0001	06/03/2024	415227/2024
MARCIO FRANCISCO CAVALCANTE LOBO	013.040.032.021	IPTU	101.24.0110802	0003	07/03/2024	353230/2024
MARCIO FRANCISCO XAVIER	SWU2F40	M.TRANS	709.24.2594616	0001	15/03/2024	425951/2024
MARCIO FRANCISCO ZAMBON	025.094.010.000	IPTU	101.24.0170043	0003	17/03/2024	358193/2024
MARCIO GALDINO DA SILVA		ISS CC	705.23.2803782	0009	07/03/2024	412062/2024
MARCIO GALHARDO MACHADO	033.083.036.000	IPTU	101.24.0209238	0003	16/03/2024	361956/2024
MARCIO GARDIL - ESPOLIO		ISS CC	705.23.2802678	0009	07/03/2024	411808/2024
MARCIO GAZOLA FRANZO - ME	166.953	TFFP/FX	406.24.0516011	0001	27/03/2024	382731/2024
MARCIO GETENELI	241.704	TFFP/FX	406.24.0536929	0001	27/03/2024	394174/2024
MARCIO GOES DE OLIVEIRA	CNF2220	M.TRANS	709.24.2582169	0001	11/03/2024	419964/2024
MARCIO GOMES ALVES	RHJ8H76	M.TRANS	709.24.2587476	0001	15/03/2024	422560/2024
MARCIO GOMES ALVES	002.073.026.186	IPTU	101.24.0023073	0003	12/03/2024	347383/2024
MARCIO GOMES DE SOUZA TECNOLOGIA DA INFORMACAO	272.347	TFFP/FX	406.24.0547997	0001	27/03/2024	399252/2024
MARCIO GONCALVES	KY09913	M.TRANS	709.24.2598468	0001	20/03/2024	427743/2024
MARCIO GONCALVES	KY09913	M.TRANS	709.24.2574676	0001	06/03/2024	419035/2024
MARCIO GONCALVES ALVES	201.656	TFFP/FX	406.24.0525120	0001	27/03/2024	387921/2024
MARCIO GONCALVES SIQUEIRA	033.124.005.197	IPTU	101.24.0210937	0003	16/03/2024	362108/2024
MARCIO GOTARDELO PEDREIRO	CKC4600	M.TRANS	709.24.2573300	0001	06/03/2024	418281/2024
MARCIO GREICK DA SILVA	512.059.019.000	IPTU	101.24.0224492	0003	12/03/2024	363958/2024
MARCIO GREIK CANDIDO	003.047.015.348	IPTU	101.24.0032248	0003	17/03/2024	348187/2024
MARCIO HENRIQUE BORDON	008.013.051.000	IPTU	101.24.0077639	0003	12/03/2024	351458/2024
MARCIO ISAIAS DE OLIVEIRA	004.079.027.000	IPTU	101.24.0047196	0003	15/03/2024	349472/2024
MARCIO ITALO GUEDES DA COSTA	DCV4924	M.TRANS	709.24.2580728	0001	11/03/2024	419194/2024
MARCIO ITALO GUEDES DA COSTA	DCV4924	M.TRANS	709.24.2596755	0001	20/03/2024	426866/2024
MARCIO ITALO GUEDES DA COSTA	DCV4924	M.TRANS	709.24.2597671	0001	20/03/2024	427334/2024
MARCIO JEREMIAS DO NASCIMENTO		BOLSA	716.24.0264021	0002	27/03/2024	433987/2024
MARCIO JESUS DA SILVA	GCJ9J75	M.TRANS	709.24.2602197	0001	20/03/2024	429666/2024
MARCIO JESUS PEREIRA	FCN5E05	M.TRANS	709.24.2603465	0001	22/03/2024	429992/2024
MARCIO JOSE DE FARIA	299.214	TFFP/FX	406.24.0559184	0001	27/03/2024	404004/2024
MARCIO JOSE DE MOURA	033.076.002.000	IPTU	101.24.0209001	0003	16/03/2024	361931/2024
MARCIO JOSE DE QUEIROZ	269.916	TFFP/FX	406.24.0547125	0001	27/03/2024	398848/2024
MARCIO JOSE PIMENTA	ESN2348	M.TRANS	709.24.2608187	0001	22/03/2024	432375/2024
MARCIO JOSE ROSA	024.004.310.234	IPTU	101.24.0158297	0003	15/03/2024	357191/2024
MARCIO JOSE ROSA	024.004.310.020	IPTU	101.24.0158083	0003	15/03/2024	357174/2024
MARCIO JOSE RUBORTONE	ELV7954	M.TRANS	709.24.2599435	0001	20/03/2024	428192/2024
MARCIO JOSE SCARPARO	AOP2448	M.TRANS	709.24.2591464	0001	15/03/2024	424310/2024
MARCIO KAZUHIRO TANAKA	RJM4F40	M.TRANS	709.24.2596919	0001	20/03/2024	426955/2024
MARCIO KLEBER DIRE	OZT1A36	M.TRANS	709.24.2586191	0001	15/03/2024	421913/2024
MARCIO KOVACS SALGADO	DGA5B64	M.TRANS	709.24.2583005	0001	11/03/2024	420382/2024
MARCIO LASAREFF	250.147	TFSANIT	407.24.0260299	0002	27/03/2024	409624/2024
MARCIO LASAREFF	250.147	TFFP/FX	406.24.0539835	0001	27/03/2024	395567/2024
MARCIO LASAREFF	267.035	TFFP/FX	406.24.0546023	0001	27/03/2024	398344/2024
MARCIO LASAREFF	267.035	TFSANIT	407.24.0261110	0002	27/03/2024	409979/2024
MARCIO LIMA DOS SANTOS	DGD5B69	M.TRANS	709.24.2566129	0001	06/03/2024	415060/2024
MARCIO LOPES DA SILVA - ME	247.800	TFFP/FX	406.24.0539005	0001	27/03/2024	395180/2024
MARCIO LOPES VARJAO	004.050.329.072	IPTU	101.24.0045061	0003	15/03/2024	349342/2024
MARCIO LUCIO DOS REIS	020.052.034.000	IPTU	101.24.0143376	0003	15/03/2024	355851/2024
MARCIO LUCIO LAUD MARTINS		ISS CC	705.23.2805912	0009	07/03/2024	412731/2024
MARCIO LUIS MARTINS DI RISSIO BARBOSA	FGJ8581	M.TRANS	709.24.2602092	0001	20/03/2024	429605/2024
MARCIO LUIZ CARNELOSSI ARF	198.899	TFFP/FX	406.24.0524358	0001	27/03/2024	387516/2024
MARCIO LUIZ CEFALO 00797772952	EST2738	M.TRANS	709.24.2600297	0001	20/03/2024	428585/2024
MARCIO LUIZ DA SILVA SERVICOS - ME	204.560	TFFP/FX	406.24.0525893	0001	27/03/2024	388307/2024
MARCIO LUIZ GOMES MANGUEIRA	024.012.066.138	IPTU	101.24.0159125	0003	15/03/2024	357289/2024
MARCIO LUIZ KIMURA	621.202.005.000	IPTUTCE	103.24.0261523	0003	17/03/2024	370356/2024
MARCIO LUIZ MARQUES	EBJ1A03	M.TRANS	709.24.2587345	0001	15/03/2024	422499/2024
MARCIO LUIZ MENDES	009.088.076.000	IPTU	101.24.0086180	0003	15/03/2024	351933/2024
MARCIO MACHADO DA SILVA DISTRIBUIDOR	FZS3E02	M.TRANS	709.24.2589141	0001	15/03/2024	423122/2024
MARCIO MAKIYAMA	024.012.064.009	IPTU	101.24.0158917	0003	15/03/2024	357264/2024
MARCIO MANOEL DA SILVA	262.284	TFFP/FX	406.24.0544301	0001	27/03/2024	397617/2024
MARCIO MARCOS MARCON	FAP5196	M.TRANS	709.24.2590675	0001	15/03/2024	423914/2024
MARCIO MARDEGAN	012.015.003.088	IPTU	101.24.0101866	0003	15/03/2024	352671/2024
MARCIO MARQUES	NWQ2496	M.TRANS	709.24.2586164	0001	15/03/2024	421900/2024
MARCIO MARQUES DA SILVA	003.047.015.330	IPTU	101.24.0032230	0003	17/03/2024	348185/2024
MARCIO MARTINI LONGO	291.019	TFFP/FX	406.24.0555609	0001	27/03/2024	402493/2024
MARCIO MARTINS	CFZ8328	M.TRANS	709.24.2586578	0001	15/03/2024	422119/2024
MARCIO MARTINS BARBOSA	FDR8326	M.TRANS	709.24.2593881	0001	15/03/2024	425552/2024
MARCIO MARTINS DE ALMEIDA	194.500	TFFP/FX	406.24.0523083	0001	27/03/2024	386758/2024
MARCIO MARTINS MIRANDA	FHT0502	M.TRANS	709.24.2587589	0001	15/03/2024	422615/2024
MARCIO MEIRELLES	193.815	TFFP/FX	406.24.0522858	0001	27/03/2024	386620/2024
MARCIO MELO FERREIRA	FOQ5E46	M.TRANS	709.24.2571747	0001	06/03/2024	417453/2024
MARCIO MIZEL DA SILVA	DZW5655	M.TRANS	709.24.2607750	0001	22/03/2024	432129/2024
MARCIO MONTEIRO MIRANDA	273.233	TFFP/FX	406.24.0548354	0001	27/03/2024	399421/2024
MARCIO MORENO MOTA JUNIOR	193.620	TFFP/FX	406.24.0522805	0001	27/03/2024	386591/2024
MARCIO MUNIZ	256.889	TFFP/FX	406.24.0542303	0001	27/03/2024	396691/2024
MARCIO NEIVA VICENTIN - ESPOLIO	027.131.023.000	IPTU	101.24.0180527	0003	12/03/2024	359119/2024
MARCIO NEPOMUCENO ALMEIDA	004.037.011.109	IPTU	101.24.0042189	0003	15/03/2024	349144/2024
MARCIO NUNES VELOSO	FKO3241	M.TRANS	709.24.2607068	0001	22/03/2024	431764/2024
MARCIO OBARA TECNOLOGIA DA INFORMACAO - ME	251.778	TFFP/FX	406.24.0540396	0001	27/03/2024	395846/2024
MARCIO OLIVEIRA DA ROCHA	BSZ2196	M.TRANS	709.24.2570138	0001	06/03/2024	416732/2024
MARCIO ORTIZ DA SILVA	029.005.009.000	IPTU	101.24.0182104	0003	12/03/2024	359245/2024
MARCIO OTAVIANO CARDOSO DE OLIVEIRA	FGV3828	M.TRANS	709.24.2602970	0001	22/03/2024	429734/2024
MARCIO PADOVAN HAMANO	239.773	TFFP/FX	406.24.0536243	0001	27/03/2024	393833/2024
MARCIO PASCOAL NASCIMENTO	004.037.010.112	IPTU	101.24.0041892	0003	15/03/2024	349122/2024
MARCIO PAULO GOUVEA	330.768	TFFP/FX	406.24.0570092	0001	27/03/2024	407884/2024
MARCIO PEIXOTO	033.002.104.043	IPTU	101.24.0205079	0003	16/03/2024	361563/2024
MARCIO PEREIRA DE HOLANDA	229.280	TFFP/FX	406.24.0532920	0001	27/03/2024	392117/2024
MARCIO PEREIRA DOS SANTOS	EDN2C79	M.TRANS	709.24.2564863	0001	06/03/2024	414451/2024
MARCIO PEREIRA RIBEIRO	003.003.059.038	IPTU	101.24.0026343	0003	17/03/2024	347586/2024
MARCIO PEREZ FERRER	DWI2A75	M.TRANS	709.24.2572499	0001	06/03/2024	417866/2024
MARCIO PINHO	120.672	TFFP/FX	406.24.0508457	0001	27/03/2024	378642/2024
MARCIO PIRES DE OLIVEIRA	FCJ2A94	M.TRANS	709.24.2599501	0001	20/03/2024	428223/2024
MARCIO PISANIELLO	006.004.071.171	IPTU	101.24.0058180	0003	12/03/2024	350338/2024
MARCIO PUERTAS NAVAS CONSTRUCOES - ME	212.214	TFFP/FX	406.24.0527955	0001	27/03/2024	389396/2024

MARCIO R.ALVES CONSULTORIA ESPORTIVA	285.269	TFFP/FX	406.24.0553031	0001	27/03/2024	401415/2024
MARCIO RAFAEL LIRA	FKN5C99	M.TRANS	709.24.2605012	0001	22/03/2024	430627/2024
MARCIO RAMOS	191.202	TFFP/FX	406.24.0522147	0001	27/03/2024	386196/2024
MARCIO REGIAN FARIA SOUZA		BOLSA	716.24.0264001	0002	27/03/2024	433971/2024
MARCIO RIBEIRO DA SILVA	176.491	TFFP/FX	406.24.0518193	0001	27/03/2024	383909/2024
MARCIO RIBEIRO DA SILVA ME	220.278	TFFP/FX	406.24.0530317	0001	27/03/2024	390711/2024
MARCIO RIBEIRO DE AGUIAR	EKJ3618	M.TRANS	709.24.2595100	0001	15/03/2024	426199/2024
MARCIO RICARDO DE MORAES	025.033.035.000	IPTU	101.24.0166423	0003	17/03/2024	357951/2024
MARCIO ROBERTO DA COSTA	296.563	TFFP/FX	406.24.0558096	0001	27/03/2024	403558/2024
MARCIO ROBERTO DA SILVA ADAO	FKX5I86	M.TRANS	709.24.2607384	0001	22/03/2024	431944/2024
MARCIO ROBERTO MACEDO SARQUIS	014.028.004.050	IPTU	101.24.0114022	0003	12/03/2024	353453/2024
MARCIO ROBERTO OLIVEIRA MARTINS	FRD9240	M.TRANS	709.24.2598024	0001	20/03/2024	427509/2024
MARCIO ROBERTO OLIVEIRA MARTINS	EJN0F05	M.TRANS	709.24.2609104	0001	22/03/2024	432900/2024
MARCIO ROBERTO PEREIRA FREIRE	160.854	TFFP/FX	406.24.0514806	0001	27/03/2024	382042/2024
MARCIO ROBERTO PINTO DE AZEVEDO	003.059.045.000	IPTU	101.24.0034655	0003	17/03/2024	348487/2024
MARCIO RODRIGO ASSIS DE MOURA	209.755	TFFP/FX	406.24.0527255	0001	27/03/2024	389004/2024
MARCIO RODRIGUES COELHO		ISS CC	705.23.2802244	0009	07/03/2024	411718/2024
MARCIO RODRIGUES DA SILVA	276.043	TFFP/FX	406.24.0549373	0001	27/03/2024	399880/2024
MARCIO RODRIGUES DE FREITAS	530.104.007.000	IPTU	101.24.0237700	0003	12/03/2024	365703/2024
MARCIO RODRIGUES DE FREITAS		ISS CC	705.23.2805153	0009	07/03/2024	412501/2024
MARCIO RODRIGUES DOS SANTOS	NYS0709	M.TRANS	709.24.2588028	0001	15/03/2024	422781/2024
MARCIO RODRIGUES DOS SANTOS	NYS0709	M.TRANS	709.24.2583980	0001	11/03/2024	420929/2024
MARCIO ROGERIO DIAS DOS SANTOS	FGY4A88	M.TRANS	709.24.2573817	0001	06/03/2024	418547/2024
MARCIO ROGERIO GARCIA	FXH9I37	M.TRANS	709.24.2599188	0001	20/03/2024	428085/2024
MARCIO ROGERIO GARCIA	PVU1B12	M.TRANS	709.24.2599380	0001	20/03/2024	428175/2024
MARCIO ROGERIO GOMES SANTOS	244.950	TFFP/FX	406.24.0538005	0001	27/03/2024	394705/2024
MARCIO ROGERIO HERRERO	281.281	TFFP/FX	406.24.0551315	0001	27/03/2024	400715/2024
MARCIO ROGERIO ISIDORIO	132.340	TFFP/FX	406.24.0510141	0001	27/03/2024	379470/2024
MARCIO ROKURO KIDO	003.036.052.007	IPTU	101.24.0028512	0003	01/03/2024	347718/2024
MARCIO ROSA DO NASCIMENTO	015.094.052.000	IPTU	101.24.0120283	0003	12/03/2024	353953/2024
MARCIO RUIZ	012.066.020.000	IPTU	101.24.0106024	0003	15/03/2024	352926/2024
MARCIO S.S.CINTRA - ATENDIMENTO AO CLIENTE	286.309	TFFP/FX	406.24.0553474	0001	27/03/2024	401619/2024
MARCIO SANTANA RODRIGUES	149.399	TFFP/FX	406.24.0512723	0001	27/03/2024	380890/2024
MARCIO SANTOS DE AVIZ	EJJB856	M.TRANS	709.24.2589691	0001	15/03/2024	423406/2024
MARCIO SERGIO POLIDO GAVA	EFU5869	M.TRANS	709.24.2565488	0001	06/03/2024	414769/2024
MARCIO SILVA DOS SANTOS	DVT3158	M.TRANS	709.24.2568818	0001	06/03/2024	416252/2024
MARCIO SILVA DOS SANTOS	032.075.022.259	IPTU	101.24.0204131	0003	17/03/2024	361424/2024
MARCIO SILVA FERREIRA	156.901	TFFP/FX	406.24.0514083	0001	27/03/2024	381645/2024
MARCIO SILVA PAULO	010.034.021.003	IPTU	101.24.0090747	0003	15/03/2024	352111/2024
MARCIO SISNANDES DE BRITO	014.027.013.062	IPTU	101.24.0113697	0003	12/03/2024	353432/2024
MARCIO SOARES DE OLIVEIRA	241.173	TFFP/FX	406.24.0536746	0001	27/03/2024	394086/2024
MARCIO SOUSA FERREIRA	FVY7166	M.TRANS	709.24.2587003	0001	15/03/2024	422318/2024
MARCIO TADINI CRUZ - ESPOLIO	017.037.044.030	IPTU	101.24.0129639	0003	12/03/2024	354674/2024
MARCIO TAVEIRA FERREIRA LIMA	GI29E24	M.TRANS	709.24.2594435	0001	15/03/2024	425860/2024
MARCIO TIMOTEO SOBRAL	KMW1093	M.TRANS	709.24.2568099	0001	06/03/2024	415869/2024
MARCIO TONELLI MACIEL DA SILVA	027.106.004.039	IPTU	101.24.0179810	0003	12/03/2024	359048/2024
MARCIO TONETO	003.058.031.000	IPTU	101.24.0034605	0003	17/03/2024	348481/2024
MARCIO TONETO REPRESENT.COMERCIAL EIRELI - EPP	192.662	TFFP/FX	406.24.0522536	0001	27/03/2024	386431/2024
MARCIO TRAJANO DA SILVA	532.100.100.214	IPTU	101.24.0244595	0003	12/03/2024	366609/2024
MARCIO TRINDADE DA SILVA	008.059.095.000	IPTU	101.23.0081422	0012	12/12/2023	345056/2024
MARCIO TRINDADE DA SILVA	008.059.095.000	IPTU	101.23.0081422	0011	12/11/2023	345055/2024
MARCIO TRINDADE DA SILVA	008.059.095.000	IPTU	101.24.0082834	0003	12/03/2024	351709/2024
MARCIO VERGINACCI CAMPOS	140.607	TFFP/FX	406.24.0511321	0001	27/03/2024	380121/2024
MARCIO VICENTE DA SILVA	154.358	TFFP/FX	406.24.0513613	0001	27/03/2024	381370/2024
MARCIO VICENTE DA SILVA COSTA	112.324	TFFP/FX	406.24.0507393	0001	27/03/2024	378144/2024
MARCIO WAGNER BICALHO DOS REIS SILVA	FYD5398	M.TRANS	709.24.2566419	0001	06/03/2024	415189/2024
MARCIO WAGNER MARIANI DE OLIVEIRA	016.015.124.066	IPTU	101.24.0122515	0003	12/03/2024	354143/2024
MARCIO WENY MENDES DA SILVA	DKP5A83	M.TRANS	709.24.2607261	0001	22/03/2024	431872/2024
MARCIONILIO LOURENCO GONZAGA	253.439	TFFP/FX	406.24.0541010	0001	27/03/2024	396110/2024
MARCIONILIO TORQUATO NETO	025.061.016.000	IPTU	101.24.0168465	0003	17/03/2024	358102/2024
MARCIS ROBERTO DE JESUS	CTJ6096	M.TRANS	709.24.2584300	0001	15/03/2024	420987/2024
MARCIS ROBERTO DE JESUS	CTJ6096	M.TRANS	709.24.2596936	0001	20/03/2024	426963/2024
MARCIS DE SA MARQUES - ME	194.875	TFFP/FX	406.24.0523210	0001	27/03/2024	386824/2024
MARCO A.DOS SANTOS ACAI ME	187.011	TFFP/FX	406.24.0520942	0001	27/03/2024	385517/2024
MARCO ALBA ROMANCINI	003.047.016.990	IPTU	101.24.0033249	0003	17/03/2024	348329/2024
MARCO ALEXANDRE	005.060.002.000	IPTU	101.23.3083620	0005	07/03/2024	345851/2024
MARCO ALEXANDRE	005.060.002.000	IPTU	101.24.0054380	0003	12/03/2024	350083/2024
MARCO ALEXANDRE MEDEIROS	521.600.081.000	IPTU	101.24.0230979	0003	12/03/2024	364822/2024
MARCO ALEXANDRE MEDEIROS	521.600.083.000	IPTU	101.24.0230980	0003	12/03/2024	364823/2024
MARCO ALEXANDRE NONATO CAVALCANTI	006.040.059.008	IPTU	101.24.0063452	0003	12/03/2024	350608/2024
MARCO ANTONIO AFFONSO INFORMATICA ME	193.540	TFFP/FX	406.24.0522780	0001	27/03/2024	386576/2024
MARCO ANTONIO AMARO - ESPOLIO	521.017.009.000	IPTU	101.24.0226352	0003	12/03/2024	364311/2024
MARCO ANTONIO BARNADAS DA SILVA	003.005.018.103	IPTU	101.24.0026493	0003	17/03/2024	347593/2024
MARCO ANTONIO BERNARDES - ME	165.719	TFFP/FX	406.24.0515765	0001	27/03/2024	382593/2024
MARCO ANTONIO BERTORELLI - ESPOLIO	003.111.001.103	IPTU	101.24.0036893	0003	17/03/2024	348696/2024
MARCO ANTONIO BJORN	196.988	TFFP/FX	406.24.0523794	0001	27/03/2024	387176/2024
MARCO ANTONIO BRICCHES	410.038.018.000	IPTU	101.24.0213475	0003	12/03/2024	362476/2024
MARCO ANTONIO CABRAL JUNIOR	334.376	ISS	292.24.4323603	0001	15/01/2024	374478/2024
MARCO ANTONIO CABRAL JUNIOR	334.376	TFFP/FX	406.24.0571118	0001	27/03/2024	408161/2024
MARCO ANTONIO CALDEIRA	023.042.027.000	IPTU	101.24.0156760	0003	12/03/2024	357064/2024
MARCO ANTONIO CALDEIRA		ISS CC	705.23.2803797	0009	07/03/2024	412064/2024
MARCO ANTONIO CAMARGO BARRAL	006.010.021.083	IPTU	101.24.0058794	0003	12/03/2024	350366/2024
MARCO ANTONIO CAPELLI	140.856	TFFP/FX	406.24.0511362	0001	27/03/2024	380146/2024
MARCO ANTONIO CARNEIRO DE OLIVEIRA - EPP	195.842	TFFP/FX	406.24.0523479	0001	27/03/2024	386996/2024
MARCO ANTONIO DA SILVA BAIA	001.068.256.305	IPTU	101.24.0012313	0003	12/03/2024	346672/2024
MARCO ANTONIO DA SILVA SOUZA	174.710	TFFP/FX	406.24.0517756	0001	27/03/2024	383685/2024
MARCO ANTONIO DE ABREU FARIA	132.055	TFFP/FX	406.24.0510094	0001	27/03/2024	379446/2024
MARCO ANTONIO DE CASTRO CORREIA	EAI5866	M.TRANS	709.24.2582517	0001	11/03/2024	420157/2024
MARCO ANTONIO DE MEDEIROS	025.093.032.000	IPTU	101.24.0170026	0003	17/03/2024	358192/2024
MARCO ANTONIO DE MEDEIROS EPP	221.563	TFFP/FX	406.24.0530744	0001	27/03/2024	390958/2024
MARCO ANTONIO DE MOURA	011.033.115.518	IPTU	101.24.0096748	0003	12/03/2024	352431/2024
MARCO ANTONIO DE OLIVEIRA	093.763	TFFP/FX	406.24.0505058	0001	27/03/2024	377036/2024
MARCO ANTONIO DE OLIVEIRA TRANSPORTES	301.941	TFFP/FX	406.24.0560331	0001	27/03/2024	404489/2024
MARCO ANTONIO DOMINGUES	169.702	TFFP/FX	406.24.0516589	0001	27/03/2024	383042/2024
MARCO ANTONIO EMIDIO	331.103	TFFP/FX	406.24.0570227	0001	27/03/2024	407920/2024
MARCO ANTONIO ERNESTO	006.063.185.000	IPTU	101.24.0065627	0003	12/03/2024	350784/2024
MARCO ANTONIO ESTANINI	088.609	TFFP/FX	406.24.0504551	0001	27/03/2024	376774/2024
MARCO ANTONIO FAVARO	011.033.113.384	IPTU	101.24.0095782	0003	12/03/2024	352367/2024
MARCO ANTONIO FERNANDES FIGUEIREDO	OVE8G85	M.TRANS	709.24.2581128	0001	11/03/2024	419409/2024
MARCO ANTONIO FERRAIOLI	001.033.008.016	IPTU	101.24.0006253	0003	12/03/2024	346328/2024
MARCO ANTONIO FERRAIOLI	001.033.008.332	IPTU	101.24.0006569	0003	12/03/2024	346340/2024
MARCO ANTONIO FERRAIOLI	176.510	TFFP/FX	406.24.0518197	0001	27/03/2024	383913/2024
MARCO ANTONIO FLORI	003.047.013.275	IPTU	101.24.0031550	0003	17/03/2024	348108/2024
MARCO ANTONIO FOLKAS TEMAKERIA ME	258.323	TFFP/FX	406.24.0542825	0001	27/03/2024	396946/2024

MARCO ANTONIO GARCIA	249.168	TFFP/FX	406.24.0539453	0001	27/03/2024	395389/2024
MARCO ANTONIO GENNARI	003.057.063.000	IPTU	101.24.0034573	0003	17/03/2024	348476/2024
MARCO ANTONIO GENNARI		ISS CC	705.23.2802700	0009	07/03/2024	411813/2024
MARCO ANTONIO GIANOTTI	025.075.003.265	IPTU	101.24.0168988	0003	17/03/2024	358132/2024
MARCO ANTONIO GONCALVES	DDS7J97	M.TRANS	709.24.2595585	0001	15/03/2024	426498/2024
MARCO ANTONIO GRAVALOS PEREIRA	EQV1J34	M.TRANS	709.24.2591877	0001	15/03/2024	424519/2024
MARCO ANTONIO KODA	096.280	TFFP/FX	406.24.0505346	0001	27/03/2024	377180/2024
MARCO ANTONIO KODA	012.016.062.012	IPTU	101.24.0102317	0003	15/03/2024	352706/2024
MARCO ANTONIO LAURENTINO DA SILVA	021.007.082.000	IPTU	101.24.0148004	0003	16/03/2024	356376/2024
MARCO ANTONIO MASCARINI		ISS CC	705.23.2804047	0009	07/03/2024	412137/2024
MARCO ANTONIO MASCARINI	003.121.008.012	IPTU	101.24.0037598	0003	17/03/2024	348766/2024
MARCO ANTONIO MASCARINI	026.059.016.000	IPTU	101.24.0174173	0003	12/03/2024	358557/2024
MARCO ANTONIO MELHADO GARCIA	025.059.032.182	IPTU	101.24.0167813	0003	17/03/2024	358074/2024
MARCO ANTONIO MORAIS SILVA	DFX1F14	M.TRANS	709.24.2593191	0001	15/03/2024	425193/2024
MARCO ANTONIO MORAIS SILVA	DFX1F14	M.TRANS	709.24.2605942	0001	22/03/2024	431128/2024
MARCO ANTONIO MORAIS SILVA	DFX1F14	M.TRANS	709.24.2605926	0001	22/03/2024	431116/2024
MARCO ANTONIO MURCIA	152.473	TFFP/FX	406.24.0513288	0001	27/03/2024	381195/2024
MARCO ANTONIO NEVES - ME	169.201	TFFP/FX	406.24.0516470	0001	27/03/2024	382978/2024
MARCO ANTONIO NEVES DE CASTRO	001.010.024.006	IPTU	101.24.0000804	0003	12/03/2024	346071/2024
MARCO ANTONIO NEVES DE CASTRO	001.117.003.014	IPTU	101.24.0015489	0003	12/03/2024	346843/2024
MARCO ANTONIO NOGUEIRA MARTINS	027.154.015.000	IPTU	101.24.0181141	0003	12/03/2024	359173/2024
MARCO ANTONIO PALOMBO	087.594	TFFP/FX	406.24.0504438	0001	27/03/2024	376716/2024
MARCO ANTONIO PARISOTO SENATORI	GOL1699	M.TRANS	709.24.2583018	0001	11/03/2024	420389/2024
MARCO ANTONIO PEREIRA DOS SANTOS MOTOBOY	228.685	TFFP/FX	406.24.0532726	0001	27/03/2024	392011/2024
MARCO ANTONIO PEREIRA RAPOSO	GFO1339	M.TRANS	709.24.2597585	0001	20/03/2024	427291/2024
MARCO ANTONIO PINHEIRO DIOGENES	003.045.021.226	IPTU	101.24.0029625	0003	17/03/2024	347828/2024
MARCO ANTONIO POLES	GHS8H51	M.TRANS	709.24.2569561	0001	06/03/2024	416490/2024
MARCO ANTONIO POLETI	290.855	TFFP/FX	406.24.0555535	0001	27/03/2024	402464/2024
MARCO ANTONIO REBOUCAS DE ARAUJO	024.015.056.488	IPTU	101.24.0159909	0003	15/03/2024	357368/2024
MARCO ANTONIO RENTSCHLER	021.007.070.181	IPTU	101.24.0147702	0003	16/03/2024	356348/2024
MARCO ANTONIO RIBEIRO CAVALCANTE	QON7A78	M.TRANS	709.24.2595971	0001	15/03/2024	426724/2024
MARCO ANTONIO RODRIGUES PINTO - ESPOLIO	620.103.005.000	IPTU	101.24.0259786	0003	12/03/2024	369006/2024
MARCO ANTONIO RODRIGUES PINTO FILHO	256.883	TFFP/FX	406.24.0542301	0001	27/03/2024	396689/2024
MARCO ANTONIO RUIZ JUNIOR	GIW5C85	M.TRANS	709.24.2573762	0001	06/03/2024	418515/2024
MARCO ANTONIO SERRALHERIA ME	207.767	ISS	292.24.4416922	0001	15/02/2024	374647/2024
MARCO ANTONIO SERRALHERIA ME	207.767	ISS	292.24.4416925	0001	15/03/2024	374648/2024
MARCO ANTONIO SERRANO	GBU9G58	M.TRANS	709.24.2581147	0001	11/03/2024	419421/2024
MARCO ANTONIO SILVA SANTOS	532.010.185.000	IPTU	101.24.0240254	0003	12/03/2024	365970/2024
MARCO ANTONIO SOARES	120.230	TFFP/FX	406.24.0508398	0001	27/03/2024	378612/2024
MARCO ANTONIO SOBRINHO	024.019.091.394	IPTU	101.24.0160552	0003	15/03/2024	357436/2024
MARCO ANTONIO STUCHI	521.020.043.008	IPTU	101.24.0226713	0003	12/03/2024	364344/2024
MARCO ANTONIO STUCHI CRUZ	025.012.027.000	IPTU	101.24.0165611	0003	17/03/2024	357895/2024
MARCO ANTONIO TABORDA	DOL0206	M.TRANS	709.24.2585869	0001	15/03/2024	421770/2024
MARCO ANTONIO TEIXEIRA LIRA	024.072.065.000	IPTU	101.24.0164497	0003	15/03/2024	357811/2024
MARCO ANTONIO THEODORO GARCIA SILVA	019.068.032.000	IPTU	101.24.0140167	0003	16/03/2024	355563/2024
MARCO ANTONIO TRINIDADE	021.013.068.000	IPTU	101.24.0149223	0003	16/03/2024	356472/2024
MARCO ANTONIO VERTEMATTI	PY06396	M.TRANS	709.24.2601840	0001	20/03/2024	429436/2024
MARCO ANTONIO VIEIRA	524.431.010.000	IPTU	101.24.0237434	0003	15/03/2024	365671/2024
MARCO ANTONIO ZARA	016.029.064.000	IPTU	101.24.0124846	0003	15/03/2024	354357/2024
MARCO AURELIO AKIRA IDE	521.048.019.008	IPTU	101.24.0228230	0003	12/03/2024	364455/2024
MARCO AURELIO CASA MARKETING DIRETO	192.442	ISS	292.23.4224544	0001	15/10/2023	373909/2024
MARCO AURELIO CASA MARKETING DIRETO	192.442	TFFP/FX	406.24.0522479	0001	27/03/2024	386392/2024
MARCO AURELIO CLARO	CEV3880	M.TRANS	709.24.2593499	0001	15/03/2024	425334/2024
MARCO AURELIO D ALCANTARA CARVALHO	204.615	TFFP/FX	406.24.0525909	0001	27/03/2024	388315/2024
MARCO AURELIO DA PALMA	027.005.132.225	IPTU	101.24.0175902	0003	12/03/2024	358731/2024
MARCO AURELIO DA PALMA	182.188	TFFP/FX	406.24.0519610	0001	27/03/2024	384739/2024
MARCO AURELIO DA SILVA JUNIOR TREINA.PERSON.LTDA	286.669	TFFP/FX	406.24.0553667	0001	27/03/2024	401709/2024
MARCO AURELIO DE AGUSTINI	521.601.086.000	IPTU	101.24.0231039	0003	12/03/2024	364837/2024
MARCO AURELIO DE OLIVEIRA - TURISMO - ME	169.074	TFFP/FX	406.24.0516445	0001	27/03/2024	382968/2024
MARCO AURELIO DOS SANTOS FERREIRA	BYK8F79	M.TRANS	709.24.2598647	0001	20/03/2024	427828/2024
MARCO AURELIO DOS SANTOS FERREIRA	BYK8F79	M.TRANS	709.24.2582416	0001	11/03/2024	420102/2024
MARCO AURELIO DOS SANTOS SILVA		BOLSA	716.24.0264032	0002	27/03/2024	433998/2024
MARCO AURELIO FARIA	033.124.041.000	IPTU	101.24.0211069	0003	16/03/2024	362121/2024
MARCO AURELIO HUNGRIA DE SOUZA	FAS1036	M.TRANS	709.24.2593385	0001	15/03/2024	425295/2024
MARCO AURELIO I.MARGIOTTI SOC.IND. DE ADVOCACIA	298.998	TFFP/FX	406.24.0559110	0001	27/03/2024	403972/2024
MARCO AURELIO LOPES DOS SANTOS	CXZ1168	M.TRANS	709.24.2584855	0001	15/03/2024	421281/2024
MARCO AURELIO MACEDO DE OLIVEIRA	029.061.014.084	IPTU	101.24.0185485	0003	12/03/2024	359523/2024
MARCO AURELIO MARTINEZ DUTRA	FSB3J04	M.TRANS	709.24.2591972	0001	15/03/2024	424562/2024
MARCO AURELIO MARTINEZ DUTRA	FSB3J04	M.TRANS	709.24.2601632	0001	20/03/2024	429319/2024
MARCO AURELIO MARTINS	004.018.187.187	IPTU	101.24.0041062	0003	15/03/2024	349062/2024
MARCO AURELIO MIRANDA	271.139	TFFP/FX	406.24.0547543	0001	27/03/2024	399052/2024
MARCO AURELIO MIRANDA	271.139	ISS	292.24.4422976	0001	15/03/2024	374956/2024
MARCO AURELIO NICOLAU DA SILVA	243.070	TFFP/FX	406.24.0537392	0001	27/03/2024	394401/2024
MARCO AURELIO PEREIRA BARROS	FVS4506	M.TRANS	709.24.2591712	0001	15/03/2024	424436/2024
MARCO AURELIO POZENATTO	136.897	TFFP/FX	406.24.0510793	0001	27/03/2024	379806/2024
MARCO AURELIO RANGEL PACHECO	QNL6D95	M.TRANS	709.24.2591798	0001	15/03/2024	424485/2024
MARCO AURELIO SANT ANA	LLX1296	M.TRANS	709.24.2601741	0001	20/03/2024	429370/2024
MARCO AURELIO SANTANA	011.033.115.468	IPTU	101.24.0096698	0003	12/03/2024	352427/2024
MARCO AURELIO SCARPA	FWF6455	M.TRANS	709.24.2616461	0001	28/03/2024	433518/2024
MARCO AURELIO VIEIRA DAS NEVES	DJC9F07	M.TRANS	709.24.2589924	0001	15/03/2024	423523/2024
MARCO AURELIO VINCHI DE OLIVEIRA	OAL6C39	M.TRANS	709.24.2589794	0001	15/03/2024	423464/2024
MARCO AZEVEDO FERRAO	EEN5485	M.TRANS	709.24.2571443	0001	06/03/2024	417281/2024
MARCO CESAR POIANI		ISS CC	705.23.2805474	0009	07/03/2024	412604/2024
MARCO COSME MIGUEL	217.110	TFFP/FX	406.24.0529328	0001	27/03/2024	390165/2024
MARCO GIANNI JORGE EIRELI	282.668	TFFP/FX	406.24.0551837	0001	27/03/2024	400920/2024
MARCO PETRILLO	024.019.091.148	IPTU	101.24.0160306	0003	15/03/2024	357405/2024
MARCO SERGIO PEREIRA FAGUNDES	021.029.011.000	IPTU	101.24.0149999	0003	16/03/2024	356526/2024
MARCO TERAGI SERVICOS DE INFORMATICA LTDA	301.913	TFFP/FX	406.24.0560315	0001	27/03/2024	404480/2024
MARCO TULIO DA CONCEICAO RODRIGUES ESTACIONAM.ME	212.354	TFFP/FX	406.24.0528001	0001	27/03/2024	389418/2024
MARCO UM TECNOLOGIA DIGITAL LTDA	301.328	TFFP/FX	406.24.0560063	0001	27/03/2024	404364/2024
MARCO VALERIO DOS SANTOS	003.047.016.539	IPTU	101.24.0032800	0003	17/03/2024	348265/2024
MARCOLINO DA SILVA GODOY	533.235.022.000	IPTU	101.24.0252067	0003	16/03/2024	367785/2024
MARCOLINO NOBRE DA SILVA	532.307.031.000	IPTU	101.24.0246562	0003	12/03/2024	366895/2024
MARCOLINO NOBRE DA SILVA		ISS CC	705.23.2806439	0009	07/03/2024	412927/2024
MARCONDES ANTONIO CONSERVA FERREIRA	EMP3034	M.TRANS	709.24.2592058	0001	15/03/2024	424601/2024
MARCONDES DOS SANTOS MARIANO	FSY3C23	M.TRANS	709.24.2586570	0001	15/03/2024	422112/2024
MARCONDES RODRIGUES DE SOUSA	FE16A98	M.TRANS	709.24.2572868	0001	06/03/2024	418065/2024
MARCONDES S2 DESIGN E TEC EDUCACIONAL LTDA	273.788	TFFP/FX	406.24.0548559	0001	27/03/2024	399519/2024
MARCONE ALVES DE SOUSA	DHO7750	M.TRANS	709.24.2603126	0001	22/03/2024	429827/2024
MARCONE JOSE DA SILVA ALUGUEL DE MAQUINAS	337.022	TFFP/FX	406.23.3166926	0004	04/03/2024	375335/2024
MARCONE JOSE DA SILVA ALUGUEL DE MAQUINAS	337.022	TFFP/FX	406.24.0571907	0001	27/03/2024	408393/2024
MARCONE OLIVEIRA DE ALMEIDA	116.190	TFFP/FX	406.24.0507837	0001	27/03/2024	378348/2024
MARCONE RODRIGUES DE OLIVEIRA	109.832	TFFP/FX	406.24.0507097	0001	27/03/2024	377999/2024
MARCONE SANTANA SANTOS	HGM8489	M.TRANS	709.24.2598294	0001	20/03/2024	427654/2024



MARCONES CIPRIANO CARLOS	298.487	TFFP/FX	406.24.0558901	0001	27/03/2024	403891/2024
MARCONI DE ARRUDA PEIXOTO	OVD7A83	M.TRANS	709.24.2606376	0001	22/03/2024	431400/2024
MARCONI JERONIMO DE ANDRADE	DQN0894	M.TRANS	709.24.2599638	0001	20/03/2024	428283/2024
MARCOS ADRIANO VERGINACCI CAMPOS	325.927	TFFP/FX	406.24.0568735	0001	27/03/2024	407480/2024
MARCOS ALBERTO DE OLIVEIRA	163.355	TFFP/FX	406.24.0515284	0001	27/03/2024	382319/2024
MARCOS ALBERTO LACHI TRANSPORTES ME	143.434	TFFP/FX	406.24.0511741	0001	27/03/2024	380348/2024
MARCOS ALBERTO MOREIRA NAZARIO	003.122.001.304	IPU	101.24.0038310	0003	17/03/2024	348857/2024
MARCOS ALBERTO MORISAKI	021.001.037.192	IPU	101.24.0147178	0003	16/03/2024	356289/2024
MARCOS ALBERTO SANTOS DA SILVA	183.671	TFFP/FX	406.24.0520024	0001	27/03/2024	384986/2024
MARCOS ALBERTO ZARDI	004.113.035.000	IPU	101.24.0049060	0003	15/03/2024	349597/2024
MARCOS ALEXANDRE BARBOZA	119.956	TFFP/FX	406.24.0508350	0001	27/03/2024	378589/2024
MARCOS ALEXANDRE DA SILVA FERNANDES	534.109.027.000	CIP	105.24.0274563	0003	29/03/2024	372775/2024
MARCOS ALEXANDRE ROCCO DE PAULA	007.015.042.073	IPU	101.24.0069831	0003	12/03/2024	351126/2024
MARCOS ALEXANDRE ROCHA	CLK3B56	M.TRANS	709.24.2591686	0001	15/03/2024	424424/2024
MARCOS ALVARENGA MONTEIRO DE CASTRO	024.046.003.000	IPU	101.24.0163081	0003	15/03/2024	357692/2024
MARCOS ALVARENGA MONTEIRO DE CASTRO	079.300	TFFP/FX	406.24.0503714	0001	27/03/2024	376404/2024
MARCOS ALVES	024.020.126.066	IPU	101.24.0162298	0003	15/03/2024	357646/2024
MARCOS ALVES CAVALCANTI	520.104.012.000	IPU	101.24.0225745	0003	12/03/2024	364245/2024
MARCOS ALVES CAVALCANTI	520.104.012.000	CIP	105.24.0272769	0003	29/03/2024	372042/2024
MARCOS ALVES DA SILVA	033.002.250.173	IPU	101.24.0205390	0003	20/03/2024	361587/2024
MARCOS ALVES DA SILVA	CQR7124	M.TRANS	709.24.2590041	0001	15/03/2024	423582/2024
MARCOS ALVES DE SOUSA & CIA LTDA - ME	207.591	TFFP/FX	406.24.0526694	0001	27/03/2024	388715/2024
MARCOS ALVES VIEIRA	620.005.009.004	IPU	101.24.0259120	0003	12/03/2024	368925/2024
MARCOS ALVES VIEIRA	620.005.009.004	CIP	105.24.0275228	0003	29/03/2024	373151/2024
MARCOS ANDRE DE OLIVEIRA	532.100.095.006	IPU	101.24.0243859	0003	12/03/2024	366403/2024
MARCOS ANDRE DE SOUZA FILHO CONSUL.TECN.DA INF.	293.577	TFFP/FX	406.24.0556764	0001	27/03/2024	402982/2024
MARCOS ANDRE GRAVATIM	264.729	TFFP/FX	406.24.0545203	0001	27/03/2024	398005/2024
MARCOS ANDRE SIMONSSINI	289.520	TFFP/FX	406.24.0554939	0001	27/03/2024	402230/2024
MARCOS ANTEQUERA	282.059	TFFP/FX	406.24.0551584	0001	27/03/2024	400827/2024
MARCOS ANTERO DA SILVA - ME	237.432	TFFP/FX	406.24.0535464	0001	27/03/2024	393453/2024
MARCOS ANTONIO ARANTES CARDOSO	196.952	TFFP/FX	406.24.0523780	0001	27/03/2024	387166/2024
MARCOS ANTONIO ATANAZIO	RMZ5E32	M.TRANS	709.24.2593834	0001	15/03/2024	425529/2024
MARCOS ANTONIO BAROTTI	410.007.026.000	IPU	101.24.0212898	0003	12/03/2024	362401/2024
MARCOS ANTONIO BASTOS PRODUcoes ARTISTICAS - ME	204.199	TFFP/FX	406.24.0525785	0001	27/03/2024	388255/2024
MARCOS ANTONIO BERNAL	190.412	TFFP/FX	406.24.0521894	0001	27/03/2024	386056/2024
MARCOS ANTONIO BORTOLETTO		ISS CC	705.23.3114804	0005	20/03/2024	413598/2024
MARCOS ANTONIO BORTOLETTO	023.051.078.016	IPU	101.23.3187432	0004	19/03/2024	345943/2024
MARCOS ANTONIO BRAZ	026.093.005.000	IPU	101.24.0175354	0003	12/03/2024	358678/2024
MARCOS ANTONIO DA SILVA	EFW2088	M.TRANS	709.24.2608000	0001	22/03/2024	432277/2024
MARCOS ANTONIO DA SILVA	149.882	TFFP/FX	406.24.0512821	0001	27/03/2024	380941/2024
MARCOS ANTONIO DA SILVA	534.017.010.000	IPU	101.24.0254101	0003	16/03/2024	368077/2024
MARCOS ANTONIO DA SILVA	IPe9J53	M.TRANS	709.24.2584702	0001	15/03/2024	421229/2024
MARCOS ANTONIO DA SILVA OLIVEIRA-ESPOLIO	530.128.037.000	IPU	101.24.0238818	0003	12/03/2024	365833/2024
MARCOS ANTONIO DAMASIO	016.083.005.002	IPU	101.24.0127079	0003	12/03/2024	354502/2024
MARCOS ANTONIO DAMASIO	016.083.005.034	IPU	101.24.0127111	0003	12/03/2024	354503/2024
MARCOS ANTONIO DE ARAUJO BASTOS	164.010	TFFP/FX	406.24.0515415	0001	27/03/2024	382390/2024
MARCOS ANTONIO DE GODOI	003.106.027.000	IPU	101.24.0036525	0003	17/03/2024	348648/2024
MARCOS ANTONIO DE GOIS	620.538.012.000	IPU	101.23.2758288	0010	13/03/2024	345453/2024
MARCOS ANTONIO DE JESUS AGUIAR	247.496	TFFP/FX	406.24.0538889	0001	27/03/2024	395120/2024
MARCOS ANTONIO DE LACERDA	012.029.025.000	IPU	101.24.0103176	0003	15/03/2024	352797/2024
MARCOS ANTONIO DE LIMA	107.088	TFFP/FX	406.24.0506764	0001	27/03/2024	377852/2024
MARCOS ANTONIO DE LIMA CONSTRUCAO - ME	212.163	TFFP/FX	406.24.0527938	0001	27/03/2024	389390/2024
MARCOS ANTONIO DE MORAES	534.107.067.000	CIP	105.24.0274515	0003	29/03/2024	372749/2024
MARCOS ANTONIO DE OLIVEIRA	623.003.037.000	IPUTUCE	103.24.0261945	0003	17/03/2024	370552/2024
MARCOS ANTONIO DE OLIVEIRA	003.101.004.060	IPU	101.24.0036353	0003	17/03/2024	348624/2024
MARCOS ANTONIO DE OLIVEIRA	003.047.012.094	IPU	101.24.0030372	0003	17/03/2024	347928/2024
MARCOS ANTONIO DE OLIVEIRA	621.201.037.000	IPUTUCE	103.24.0261507	0003	17/03/2024	370354/2024
MARCOS ANTONIO DE OLIVEIRA ELETROMECANICA	277.335	TFFP/FX	406.24.0549856	0001	27/03/2024	400097/2024
MARCOS ANTONIO DE SOUZA GARCIA	EJp0801	M.TRANS	709.24.2606275	0001	22/03/2024	431336/2024
MARCOS ANTONIO DIAS	163.274	TFFP/FX	406.24.0515266	0001	27/03/2024	382308/2024
MARCOS ANTONIO DO AMARAL LUCENA	HMZ1309	M.TRANS	709.24.2581639	0001	11/03/2024	419692/2024
MARCOS ANTONIO DO AMARAL LUCENA	HMZ1309	M.TRANS	709.24.2586094	0001	15/03/2024	421865/2024
MARCOS ANTONIO DO AMARAL LUCENA	HMZ1309	M.TRANS	709.24.2586352	0001	15/03/2024	421998/2024
MARCOS ANTONIO DO CARMO DE SOUSA	139.521	TFFP/FX	406.24.0511162	0001	27/03/2024	380017/2024
MARCOS ANTONIO DO NASCIMENTO	530.306.008.000	IPU	101.24.0239403	0003	12/03/2024	365891/2024
MARCOS ANTONIO DOS SANTOS	184.939	TFFP/FX	406.24.0520355	0001	27/03/2024	385182/2024
MARCOS ANTONIO DOS SANTOS	004.018.185.098	IPU	101.24.0040757	0003	15/03/2024	349023/2024
MARCOS ANTONIO DOS SANTOS - ESPOLIO		ISS CC	705.23.2802807	0009	07/03/2024	411832/2024
MARCOS ANTONIO DOS SANTOS MARTINS	DIS8791	M.TRANS	709.24.2605575	0001	22/03/2024	430926/2024
MARCOS ANTONIO ELOI	248.717	TFFP/FX	406.24.0539310	0001	27/03/2024	395316/2024
MARCOS ANTONIO ESTEVES	530.304.019.000	IPU	101.24.0239329	0003	12/03/2024	365881/2024
MARCOS ANTONIO FERREIRA	GUH3710	M.TRANS	709.24.2605756	0001	22/03/2024	431028/2024
MARCOS ANTONIO FRIAS	145.870	TFFP/FX	406.24.0512139	0001	27/03/2024	380562/2024
MARCOS ANTONIO GENTIL	092.145	TFFP/FX	406.24.0504884	0001	27/03/2024	376941/2024
MARCOS ANTONIO GODOI	003.101.005.023	IPU	101.24.0036384	0003	17/03/2024	348628/2024
MARCOS ANTONIO GODOI	003.101.005.024	IPU	101.24.0036385	0003	17/03/2024	348629/2024
MARCOS ANTONIO GONCALVES COELHO	EQF3263	M.TRANS	709.24.2569571	0001	06/03/2024	416494/2024
MARCOS ANTONIO GONCALVES CORDEIRO	030.102.009.007	IPU	101.24.0192194	0003	16/03/2024	360120/2024
MARCOS ANTONIO GONCALVES MORENO	EBD3106	M.TRANS	709.24.2603533	0001	22/03/2024	430020/2024
MARCOS ANTONIO LOPES DE ANDRADE	EVD5121	M.TRANS	709.24.2580960	0001	11/03/2024	419312/2024
MARCOS ANTONIO MENCARELLI	094.831	TFFP/FX	406.24.0505175	0001	27/03/2024	377100/2024
MARCOS ANTONIO NOGUEIRA	280.564	TFFP/FX	406.24.0551056	0001	27/03/2024	400613/2024
MARCOS ANTONIO NORONHA SANTOS	GXT2544	M.TRANS	709.24.2597572	0001	20/03/2024	427284/2024
MARCOS ANTONIO PEREIRA	025.023.109.002	IPU	101.24.0166065	0003	17/03/2024	357928/2024
MARCOS ANTONIO PEREIRA DA SILVA	ENV7029	M.TRANS	709.24.2598329	0001	20/03/2024	427675/2024
MARCOS ANTONIO QUEIROZ		ISS CC	705.23.2802884	0009	07/03/2024	411849/2024
MARCOS ANTONIO RAFAEL COSTA	246.016	TFFP/FX	406.24.0538360	0001	27/03/2024	394891/2024
MARCOS ANTONIO REIFONAS	GAD6D24	M.TRANS	709.24.2599533	0001	20/03/2024	428235/2024
MARCOS ANTONIO RIZZO	141.251	TFFP/FX	406.24.0511427	0001	27/03/2024	380181/2024
MARCOS ANTONIO ROCHA LIRA	EZM6G52	M.TRANS	709.24.2585623	0001	15/03/2024	421668/2024
MARCOS ANTONIO RODRIGUES DOS SANTOS	532.506.045.000	CIP	105.24.0274136	0003	29/03/2024	372568/2024
MARCOS ANTONIO ROSA	003.045.020.099	IPU	101.24.0029299	0003	17/03/2024	347787/2024
MARCOS ANTONIO SALUSTIANO	013.003.155.491	IPU	101.24.0108171	0003	12/03/2024	353066/2024
MARCOS ANTONIO SARAIVA DOS SANTOS	230.060	TFFP/FX	406.24.0533066	0001	27/03/2024	392188/2024
MARCOS ANTONIO SILVERIO	237.042	TFFP/FX	406.24.0535344	0001	27/03/2024	393384/2024
MARCOS ANTONIO SUNIGA RUIZ	LVY9482	M.TRANS	709.24.2598412	0001	20/03/2024	427715/2024
MARCOS ANTONIO TEBALDI	184.554	TFFP/FX	406.24.0520268	0001	27/03/2024	385125/2024
MARCOS ANTUNES FARIA - USUFRUATUARIO	013.064.025.004	IPU	101.24.0112551	0003	12/03/2024	353331/2024
MARCOS APARECIDO DE OLIVEIRA	100.498	TFFP/FX	406.24.0505903	0001	27/03/2024	377436/2024
MARCOS APARECIDO FELIPE	EU14296	M.TRANS	709.24.2570029	0001	06/03/2024	416678/2024
MARCOS APARECIDO NASCENTE	216.043	TFFP/FX	406.24.0529030	0001	27/03/2024	389973/2024
MARCOS ARAGAO CUNHA		PP/FUNE	702.24.4000696	0001	06/03/2024	411291/2024
MARCOS ASSENCO VICENTE	510.100.091.099	IPU	101.24.0214321	0003	12/03/2024	362587/2024
MARCOS AUGUSTO ALVARES BAEMA-ME	190.914	TFFP/FX	406.24.0522056	0001	27/03/2024	386145/2024



MARCOS AUGUSTO ALVARES BAENA	018.039.118.002	IPU	101.24.0132714	0003	17/03/2024	354899/2024
MARCOS AURELIO BARBANTI REPRESENTACOES	193.838	TFFP/FX	406.24.0522864	0001	27/03/2024	386626/2024
MARCOS AURELIO CHIEZZI	030.072.019.002	IPU	101.24.0190706	0003	16/03/2024	359964/2024
MARCOS AURELIO COALHO	002.017.023.345	IPU	101.24.0017777	0003	12/03/2024	346980/2024
MARCOS AURELIO COALHO	002.017.023.329	IPU	101.24.0017761	0003	12/03/2024	346977/2024
MARCOS AURELIO COALHO	002.017.023.344	IPU	101.24.0017776	0003	12/03/2024	346979/2024
MARCOS AURELIO COALHO	002.017.023.007	IPU	101.24.0017439	0003	12/03/2024	346960/2024
MARCOS AURELIO COALHO	002.017.023.343	IPU	101.24.0017775	0003	12/03/2024	346978/2024
MARCOS AURELIO COALHO	002.017.023.006	IPU	101.24.0017438	0003	12/03/2024	346959/2024
MARCOS AURELIO DA SILVA VEDOVELLI	027.157.057.000	IPU	101.24.0181224	0003	12/03/2024	359182/2024
MARCOS AURELIO DE CARVALHO	329.231	TFFP/FX	406.24.0569686	0001	27/03/2024	407766/2024
MARCOS AURELIO DILSER LTDA	303.824	TFFP/FX	406.24.0561159	0001	27/03/2024	404808/2024
MARCOS AURELIO DOS SANTOS	DGZ1A09	M.TRANS	709.24.2605518	0001	22/03/2024	430898/2024
MARCOS AURELIO DOS SANTOS	DQR0748	M.TRANS	709.24.2591598	0001	15/03/2024	424381/2024
MARCOS AURELIO DOS SANTOS SILVA	301.392	TFFP/FX	406.24.0560090	0001	27/03/2024	404381/2024
MARCOS AURELIO GONCALVES	217.789	TFFP/FX	406.24.0529526	0001	27/03/2024	390278/2024
MARCOS AURELIO GONCALVES	DTF5A61	M.TRANS	709.24.2608685	0001	22/03/2024	432645/2024
MARCOS AURELIO HIDEO MONTEIRO FUKUY	107.170	TFFP/FX	406.24.0506781	0001	27/03/2024	377856/2024
MARCOS AURELIO MEDEIROS NICACIO	290.248	TFFP/FX	406.24.0555274	0001	27/03/2024	402356/2024
MARCOS AURELIO PARIS CONSULT. EM INFORMATICA ME	229.001	TFFP/FX	406.24.0532825	0001	27/03/2024	392067/2024
MARCOS AURELIO TOSI	091.187	TFFP/FX	406.24.0504785	0001	27/03/2024	376883/2024
MARCOS BARBOSA DE OLIVEIRA	109.413	TFFP/FX	406.24.0507049	0001	27/03/2024	377977/2024
MARCOS BATISTA GARCIA	006.039.178.112	IPU	101.24.0063130	0003	12/03/2024	350583/2024
MARCOS BENEVIDES DA COSTA DOCES - ME	194.855	TFFP/FX	406.24.0523201	0001	27/03/2024	386819/2024
MARCOS BENTO ADMINISTRACAO LTDA	314.374	TFFP/FX	406.24.0565590	0001	27/03/2024	406461/2024
MARCOS BENTO AGOSTINHO	018.064.005.097	IPU	101.24.0134417	0003	17/03/2024	355091/2024
MARCOS BERTOLINO	009.014.010.000	IPU	101.24.0083836	0003	15/03/2024	351764/2024
MARCOS BERTOLINO	FNP7320	M.TRANS	709.24.2591774	0001	15/03/2024	424474/2024
MARCOS BERTUCCI	099.711	TFFP/FX	406.24.0505803	0001	27/03/2024	377389/2024
MARCOS BEZERRA DE MOURA FILHO	153.498	TFFP/FX	406.24.0513455	0001	27/03/2024	381278/2024
MARCOS BEZERRA MOREIRA	EJE7A53	M.TRANS	709.24.2599612	0001	20/03/2024	428269/2024
MARCOS BONFIM DE FREITAS	EML9G03	M.TRANS	709.24.2581027	0001	11/03/2024	419350/2024
MARCOS BUOCANELLI	265.086	TFFP/FX	406.24.0545335	0001	27/03/2024	398060/2024
MARCOS BUEN DA SILVA	DVK2G25	M.TRANS	709.24.2596024	0001	15/03/2024	426755/2024
MARCOS BUSTO CUNHA	003.047.015.009	IPU	101.24.0031910	0003	17/03/2024	348147/2024
MARCOS CACCIANIGA	229.473	TFFP/FX	406.24.0532987	0001	27/03/2024	392150/2024
MARCOS CALGARO	024.012.067.006	IPU	101.24.0159202	0003	15/03/2024	357300/2024
MARCOS CAMILO GOMES	296.805	TFFP/FX	406.24.0558189	0001	27/03/2024	403595/2024
MARCOS CANDIDO DOS SANTOS	020.049.034.003	IPU	101.24.0143253	0003	15/03/2024	355841/2024
MARCOS CARDOSO DE SOUZA	GKE4076	M.TRANS	709.24.2597323	0001	20/03/2024	427166/2024
MARCOS CASTRO SERVICOS DE INFORMATICA LTDA	150.152	TFFP/FX	406.24.0512875	0001	27/03/2024	380974/2024
MARCOS CELESTINO BANDEIRA	DAM3A13	M.TRANS	709.24.2607773	0001	22/03/2024	432144/2024
MARCOS CESAR ALVES FIGUEREDO	220.702	TFFP/FX	406.24.0530454	0001	27/03/2024	390783/2024
MARCOS CESAR BEZERRA	099.047	TFFP/FX	406.24.0505719	0001	27/03/2024	377346/2024
MARCOS CESAR BODO	016.015.124.184	IPU	101.24.0122633	0003	12/03/2024	354149/2024
MARCOS CESAR DO NASCIMENTO	DFX8732	M.TRANS	709.24.2606942	0001	22/03/2024	431698/2024
MARCOS CESAR DUARTE ALVES	303.583	TFFP/FX	406.24.0561070	0001	27/03/2024	404764/2024
MARCOS CESAR LIMA	284.657	TFFP/FX	406.24.0552769	0001	27/03/2024	401308/2024
MARCOS CESAR MORENO	024.044.013.000	IPU	101.24.0163047	0003	15/03/2024	357690/2024
MARCOS CESAR MORENO	025.097.005.000	IPU	101.24.0170100	0003	17/03/2024	358198/2024
MARCOS CESAR NANTES LEMOS	216.357	TFFP/FX	406.24.0529114	0001	27/03/2024	390026/2024
MARCOS CESAR NANTES LEMOS	016.015.123.033	IPU	101.24.0122354	0003	12/03/2024	354121/2024
MARCOS CORREIA DA SILVA		ISS CC	705.23.2807617	0009	07/03/2024	413350/2024
MARCOS CORREIA DE LIMA	GKA6A56	M.TRANS	709.24.2591658	0001	15/03/2024	424415/2024
MARCOS DA CONCEICAO DOS SANTOS	142.273	TFFP/FX	406.24.0511562	0001	27/03/2024	380253/2024
MARCOS DA PAZ	FAK0758	M.TRANS	709.24.2571650	0001	06/03/2024	417405/2024
MARCOS DA ROCHA DE PAULA	DNA0F22	M.TRANS	709.24.2573287	0001	06/03/2024	418272/2024
MARCOS DA SILVA	152.632	TFFP/FX	406.24.0513314	0001	27/03/2024	381208/2024
MARCOS DA SILVA CORDEIRO	FWS5117	M.TRANS	709.24.2607837	0001	22/03/2024	432183/2024
MARCOS DA SILVA MORAES	024.019.137.767	IPU	101.24.0161644	0003	15/03/2024	357581/2024
MARCOS DA SILVA OLIVEIRA	534.122.036.000	IPU	101.24.0255983	0003	16/03/2024	368336/2024
MARCOS DA SILVA OLIVEIRA		ISS CC	705.23.2807579	0009	07/03/2024	413322/2024
MARCOS DA SILVA PAVANELI	230.072	TFFP/FX	406.24.0533067	0001	27/03/2024	392189/2024
MARCOS DA SILVA SANTOS	005.010.047.158	IPU	101.24.0050236	0003	12/03/2024	349660/2024
MARCOS DAMASCENO ALVES	030.012.072.000	IPU	101.24.0187948	0003	16/03/2024	359676/2024
MARCOS DAMIM	099.307	TFFP/FX	406.24.0505753	0001	27/03/2024	377363/2024
MARCOS DANIEL NOBREGA BRITO		ISS CC	705.23.2803278	0009	07/03/2024	411953/2024
MARCOS DE ANDRADE	178.486	TFFP/FX	406.24.0518689	0001	27/03/2024	384199/2024
MARCOS DE ANDRADE MARQUES	031.032.043.000	IPU	101.24.0195372	0003	17/03/2024	360383/2024
MARCOS DE ANDRADE MOLINA	533.236.022.000	IPU	101.24.0252116	0003	16/03/2024	367791/2024
MARCOS DE ANDRADE MOLINA	533.236.021.000	IPU	101.24.0252115	0003	16/03/2024	367790/2024
MARCOS DE ARRUDA MARANHO	033.124.046.162	IPU	101.24.0211232	0003	16/03/2024	362132/2024
MARCOS DE CARVALHO RODRIGUES	033.124.046.076	IPU	101.24.0211146	0003	16/03/2024	362127/2024
MARCOS DE CASTRO OLIVEIRA	270.209	TFFP/FX	406.24.0547223	0001	27/03/2024	398900/2024
MARCOS DE JESUS LARANJEIRA	003.041.162.040	IPU	101.24.0028967	0003	17/03/2024	347741/2024
MARCOS DE LIMA OLIVEIRA	243.859	TFFP/FX	406.24.0537648	0001	27/03/2024	394531/2024
MARCOS DE MOURA	PYJ6B73	M.TRANS	709.24.2574467	0001	06/03/2024	418928/2024
MARCOS DE MOURA PEREIRA 14006461895	FEP1292	M.TRANS	709.24.2589119	0001	15/03/2024	423109/2024
MARCOS DE OLIVEIRA ANDRADE	242.734	TFFP/FX	406.24.0537284	0001	27/03/2024	394346/2024
MARCOS DE OLIVEIRA DE FREITAS	209.507	TFFP/FX	406.24.0527188	0001	27/03/2024	388970/2024
MARCOS DE OLIVEIRA FALCAO	167.506	MULTA	704.24.2528422	0001	05/03/2024	411385/2024
MARCOS DE OLIVEIRA NASCIMENTO COMUNICACAO	261.150	TFFP/FX	406.24.0543874	0001	27/03/2024	397425/2024
MARCOS DE OLIVEIRA NICACIO - ME	241.193	TFFP/FX	406.24.0536754	0001	27/03/2024	394089/2024
MARCOS DE OLIVEIRA NICACIO - ME	241.193	TFSANIT	407.24.0260168	0002	27/03/2024	409580/2024
MARCOS DE OLIVEIRA NUNES	GJL8H13	M.TRANS	709.24.2565617	0001	06/03/2024	414824/2024
MARCOS DE OLIVEIRA SOUZA	EWQ2E37	M.TRANS	709.24.2617018	0001	28/03/2024	433846/2024
MARCOS DE OLIVEIRA SOUZA	EWQ2E37	M.TRANS	709.24.2607851	0001	22/03/2024	432193/2024
MARCOS DE OLIVEIRA SOUZA	EWQ2E37	M.TRANS	709.24.2616756	0001	28/03/2024	433685/2024
MARCOS DE OLIVEIRA SOUZA	EWQ2E37	M.TRANS	709.24.2582409	0001	11/03/2024	420095/2024
MARCOS DE SOUSA DAMIAO	021.051.004.000	IPU	101.24.0151460	0003	16/03/2024	356649/2024
MARCOS DE SOUSA DAMIAO	021.100.018.003	IPU	101.24.0153334	0003	16/03/2024	356806/2024
MARCOS DE SOUZA FONSECA CONSULT. PLANOS DE SAUDE	178.050	TFFP/FX	406.24.0518580	0001	27/03/2024	384135/2024
MARCOS DE SOUZA TRANSPORTES - ME	242.185	TFFP/FX	406.24.0537102	0001	27/03/2024	394265/2024
MARCOS DEIVID MENDES PEREIRA	EJR1123	M.TRANS	709.24.2617026	0001	28/03/2024	433854/2024
MARCOS DEIVID MENDES PEREIRA	EJR1123	M.TRANS	709.24.2574706	0001	06/03/2024	419053/2024
MARCOS DIAS	EQU2F83	M.TRANS	709.24.2591536	0001	15/03/2024	424346/2024
MARCOS DO ESPIRITO SANTO	FZH1D90	M.TRANS	709.24.2583500	0001	11/03/2024	420654/2024
MARCOS DO PRADO MARTINS COM DE AUTO PECAS LTDA	276.751	TFFP/FX	406.24.0549636	0001	27/03/2024	400001/2024
MARCOS DONIZETE DE SANTANA	206.773	TFFP/FX	406.24.0526454	0001	27/03/2024	388611/2024
MARCOS DOS SANTOS SOUSA	305.967	TFFP/FX	406.24.0561985	0001	27/03/2024	405129/2024
MARCOS DRAPELLA	MRY3149	M.TRANS	709.24.2589900	0001	15/03/2024	423510/2024
MARCOS DUTRA GOMES	253.560	TFFP/FX	406.24.0541056	0001	27/03/2024	396130/2024
MARCOS EDER PEREZ	011.033.036.000	IPU	101.24.0095328	0003	12/03/2024	352341/2024
MARCOS EDMILSON EVANGELISTA	AVS6090	M.TRANS	709.24.2607590	0001	22/03/2024	432053/2024

MARCOS EDMILSON EVANGELISTA	AVS6090	M.TRANS	709.24.2616123	0001	28/03/2024	433327/2024
MARCOS EDUARDO COZZA VAL LOGISTICA - ME	160.665	TFFP/FX	406.24.0514773	0001	27/03/2024	382026/2024
MARCOS EDUARDO DA SILVA AMORIM	025.109.016.000	IPTU	101.24.0171051	0003	17/03/2024	358259/2024
MARCOS EDUARDO DE ARRUDA	FCJ3H24	M.TRANS	709.24.2606020	0001	22/03/2024	431172/2024
MARCOS EDUARDO GARAVELO	211.357	TFFP/FX	406.24.0527703	0001	27/03/2024	389273/2024
MARCOS EDUARDO GARAVELO	211.357	ISS	292.24.4323320	0001	15/01/2024	374237/2024
MARCOS EDUARDO NEVES	004.018.187.151	IPTU	101.24.0041026	0003	15/03/2024	349058/2024
MARCOS EDUARDO PESSOTI	138.877	TFFP/FX	406.24.0511078	0001	27/03/2024	379960/2024
MARCOS EDUARDO SILVEIRA	016.015.123.081	IPTU	101.24.0122402	0003	12/03/2024	354127/2024
MARCOS EDUARDO VILLAS BOAS FILHO	DUL3301	M.TRANS	709.24.2616209	0001	28/03/2024	433373/2024
MARCOS EDUARDO VILLAS BOAS FILHO	DUL3301	M.TRANS	709.24.2607780	0001	22/03/2024	432149/2024
MARCOS ELI MARTINS LEMOS SOARES	OPA4E99	M.TRANS	709.24.2568526	0001	06/03/2024	416106/2024
MARCOS ELIAS RONZANI	027.114.084.000	IPTU	101.24.0180015	0003	12/03/2024	359069/2024
MARCOS ELY CUNHA	158.700	TFFP/FX	406.24.0514407	0001	27/03/2024	381820/2024
MARCOS ESTEVAO DA SILVA	511.001.048.151	IPTU	101.24.0218649	0003	15/03/2024	363148/2024
MARCOS ESTEVAO MARCELLINO JUNIOR	EPZ4J32	M.TRANS	709.24.2608363	0001	22/03/2024	432471/2024
MARCOS EUGENIO MARTINS E MEIRE GENTINA	BHL4464	M.TRANS	709.24.2608281	0001	22/03/2024	432424/2024
MARCOS EVANGELISTA GARCIA	003.041.174.095	IPTU	101.24.0029174	0003	17/03/2024	347763/2024
MARCOS EVANGELISTA PEREIRA	188.848	TFFP/FX	406.24.0521453	0001	27/03/2024	385813/2024
MARCOS F PESTANA TECNOLOGIA	247.607	TFFP/FX	406.24.0538926	0001	27/03/2024	395136/2024
MARCOS F. P. DA SILVA - ME	205.775	TFFP/FX	406.24.0526192	0001	27/03/2024	388479/2024
MARCOS FABIO MEGIOLARO	002.073.027.363	IPTU	101.24.0024030	0003	12/03/2024	347443/2024
MARCOS FABRICIO DA SILVA BERNAL	IFZ3106	M.TRANS	709.24.2593433	0001	15/03/2024	425312/2024
MARCOS FEITOSA MOURA	522.002.087.000	IPTU	101.24.0231078	0003	12/03/2024	364841/2024
MARCOS FELIPE MENEZES MARINHO	030.072.020.115	IPTU	101.24.0190959	0003	16/03/2024	360014/2024
MARCOS FELIPE SANTOS DA SILVA	DMZ2931	M.TRANS	709.24.2589377	0001	15/03/2024	423250/2024
MARCOS FERNANDES FRANCO	021.007.070.083	IPTU	101.24.0147604	0003	16/03/2024	356336/2024
MARCOS FERNANDO DE OLIVEIRA	272.933	TFFP/FX	406.24.0548227	0001	27/03/2024	399362/2024
MARCOS FERNANDO GUIMARAES	FJY2H46	M.TRANS	709.24.2565931	0001	06/03/2024	414966/2024
MARCOS FERREIRA DA SILVA	DAP8702	M.TRANS	709.24.2585464	0001	15/03/2024	421589/2024
MARCOS FERREIRA LELIS	102.524	TFFP/FX	406.24.0506157	0001	27/03/2024	377548/2024
MARCOS FERREIRA LIMA	CNC6A30	M.TRANS	709.24.2581701	0001	11/03/2024	419724/2024
MARCOS FERREIRA MENEZES	001.050.098.025	IPTU	101.24.0009483	0003	12/03/2024	346495/2024
MARCOS FLAVIO DE ANDRADE	ENF9F44	M.TRANS	709.24.2596703	0001	20/03/2024	426840/2024
MARCOS FLAVIO RELIQUIA DA SILVA	004.067.105.050	IPTU	101.24.0046501	0003	15/03/2024	349419/2024
MARCOS FLAVIO RELIQUIA DA SILVA	004.067.105.130	IPTU	101.24.0046581	0003	15/03/2024	349424/2024
MARCOS FRANCIACA	012.015.003.213	IPTU	101.24.0101991	0003	15/03/2024	352684/2024
MARCOS FRANCISCO CASSAB	024.019.131.287	IPTU	101.24.0160864	0003	15/03/2024	357479/2024
MARCOS FRANCISCO DA COSTA	012.064.046.000	IPTU	101.24.0105968	0003	15/03/2024	352924/2024
MARCOS FRANCISCO TALARICO RODRIGUES	184.100	TFFP/FX	406.24.0520158	0001	27/03/2024	385064/2024
MARCOS FREDY PADILHA CURSOS E TREINAMENTOS - ME	245.394	TFFP/FX	406.24.0538147	0001	27/03/2024	394781/2024
MARCOS FREDY PADILHA TREIN. E CONSULT. LTDA ME	211.552	TFFP/FX	406.24.0527760	0001	27/03/2024	389297/2024
MARCOS GABRIEL KOWALSKI	ERE5972	M.TRANS	709.24.2588153	0001	15/03/2024	422796/2024
MARCOS GARCIA ARANHA	014.008.022.000	IPTU	101.24.0113149	0003	12/03/2024	353373/2024
MARCOS GARCIA MARTINS	252.114	TFFP/FX	406.24.0540518	0001	27/03/2024	395893/2024
MARCOS GIANELLA	020.033.028.000	IPTU	101.24.0142411	0003	15/03/2024	355788/2024
MARCOS GOIS BASQUES - ME	181.093	TFFP/FX	406.24.0519319	0001	27/03/2024	384578/2024
MARCOS GOMES GONCALVES	019.072.063.000	IPTU	101.24.0140352	0003	16/03/2024	355576/2024
MARCOS GONCALO DOS SANTOS	530.126.043.000	IPTU	101.24.0238700	0003	12/03/2024	365824/2024
MARCOS GONCALVES DE SOUZA ME	184.051	TFFP/FX	406.24.0520136	0001	27/03/2024	385054/2024
MARCOS GONCALVES NEVES	EUV6F04	M.TRANS	709.24.2572127	0001	06/03/2024	417669/2024
MARCOS HENRIQUE CHICONATO	011.034.024.288	IPTU	101.24.0097593	0003	12/03/2024	352495/2024
MARCOS HENRIQUE DONATO	FGP7003	M.TRANS	709.24.2590186	0001	15/03/2024	423650/2024
MARCOS HENRIQUE PRANDI	019.067.015.005	IPTU	101.24.0140133	0003	16/03/2024	355560/2024
MARCOS JOAO DA ROCHA	243.215	TFFP/FX	406.24.0537439	0001	27/03/2024	394426/2024
MARCOS JOSE AQUILES	217.280	TFFP/FX	406.24.0529374	0001	27/03/2024	390192/2024
MARCOS JOSE CAVALCANTI	511.001.027.107	IPTU	101.24.0218121	0003	15/03/2024	363055/2024
MARCOS JOSE CORREA	029.152.003.000	IPTU	101.24.0187223	0003	12/03/2024	359632/2024
MARCOS JOSE DA SILVEIRA	021.007.088.468	IPTU	101.24.0148983	0003	16/03/2024	356451/2024
MARCOS JOSE FERNANDES	EFS6199	M.TRANS	709.24.2599186	0001	20/03/2024	428084/2024
MARCOS JOSE FERREIRA	014.027.013.036	IPTU	101.24.0113671	0003	23/03/2024	353430/2024
MARCOS JOSE FREITAS FERREIRA	EKY5083	M.TRANS	709.24.2607302	0001	22/03/2024	431892/2024
MARCOS JOSE GERALDO DOS SANTOS	002.074.036.133	IPTU	101.24.0024321	0003	12/03/2024	347466/2024
MARCOS JOSE GUEDES MOTA	FYW5712	M.TRANS	709.24.2574167	0001	06/03/2024	418732/2024
MARCOS JOSE GUILHERMINO DE LIMA	532.505.028.000	IPTU	101.24.0247592	0003	12/03/2024	367025/2024
MARCOS JOSE MARTINS	GBE1121	M.TRANS	709.24.2587172	0001	15/03/2024	422412/2024
MARCOS JOSE RIBEIRO - ESPOLIO	032.059.018.000	IPTU	101.24.0202626	0003	17/03/2024	361131/2024
MARCOS JOSE ROCHA	FFH2124	M.TRANS	709.24.2573740	0001	06/03/2024	418497/2024
MARCOS JOSE RODRIGUES DO NASCIMENTO	165.487	TFFP/FX	406.24.0515714	0001	27/03/2024	382567/2024
MARCOS JUN GONCALVES OGATA	QMW3G57	M.TRANS	709.24.2597562	0001	20/03/2024	427282/2024
MARCOS JUVENAL DE ANDRADE	FAO5943	M.TRANS	709.24.2593761	0001	15/03/2024	425487/2024
MARCOS KELLY PEREIRA BARROS	032.032.020.000	IPTU	101.24.0201854	0003	17/03/2024	361048/2024
MARCOS KELLY PEREIRA BARROS	521.400.033.672	IPTU	101.24.0229498	0003	12/03/2024	364626/2024
MARCOS KELLY PEREIRA BARROS AUTOPECAS - ME	129.964	TFFP/FX	406.24.0509808	0001	27/03/2024	379281/2024
MARCOS KIKUTI	004.018.187.205	IPTU	101.24.0041080	0003	15/03/2024	349065/2024
MARCOS LACERDA DA CRUZ EPP	206.394	TFFP/FX	406.24.0526367	0001	27/03/2024	388562/2024
MARCOS LAROCA DE ARAUJO	123.223	TFFP/FX	406.24.0508808	0001	27/03/2024	378808/2024
MARCOS LEANDRO ARRABAL	EDR9E04	M.TRANS	709.24.2570514	0001	06/03/2024	416909/2024
MARCOS LEANDRO ARRABAL	EDR9E04	M.TRANS	709.24.2590047	0001	15/03/2024	423586/2024
MARCOS LEANDRO DA SILVA	086.987	TFFP/FX	406.24.0504384	0001	27/03/2024	376696/2024
MARCOS LEMES DA SILVA	006.004.066.510	IPTU	101.24.0057504	0003	12/03/2024	350291/2024
MARCOS LEONARDO ZANETTI	EAM8830	M.TRANS	709.24.2574340	0001	06/03/2024	418851/2024
MARCOS LEONARDO ZANETTI	EAM8830	M.TRANS	709.24.2570544	0001	06/03/2024	416921/2024
MARCOS LEVI GONCALVES MELLO PSICOLOGIA	235.737	TFFP/FX	406.24.0534924	0001	27/03/2024	393161/2024
MARCOS LINHARES DADALTI	006.120.017.361	IPTU	101.24.0069010	0003	12/03/2024	351081/2024
MARCOS LINHARES DADALTI	QPL7D98	M.TRANS	709.24.2596712	0001	20/03/2024	426844/2024
MARCOS LINHARES DADALTI	001.020.019.005	IPTU	101.24.0003186	0003	12/03/2024	346190/2024
MARCOS LINHARES DADALTI	001.020.019.027	IPTU	101.24.0003207	0003	12/03/2024	346192/2024
MARCOS LOHMANN TECNOLOGIA DA INFORMACAO LTDA	284.212	TFFP/FX	406.24.0552561	0001	27/03/2024	401219/2024
MARCOS LOHMANN TECNOLOGIA DA INFORMACAO LTDA	284.212	ISS	292.24.4415704	0001	15/03/2024	374546/2024
MARCOS LOURIERI	532.030.015.000	IPTU	101.24.0240611	0003	12/03/2024	366005/2024
MARCOS LUCATTO	005.084.017.000	IPTU	101.24.0056062	0003	12/03/2024	350181/2024
MARCOS LUCATTO		ISS CC	705.24.2528472	0001	05/03/2024	413678/2024
MARCOS LUCINDO FUMAGALI TRANSPORTES	196.701	TFFP/FX	406.24.0523706	0001	27/03/2024	387126/2024
MARCOS LUCIO COELHO PINHEIRO	234.480	TFFP/FX	406.24.0534501	0001	27/03/2024	392935/2024
MARCOS LUIS AMORIM DE FREITAS	002.057.042.044	IPTU	101.24.0021655	0003	12/03/2024	347257/2024
MARCOS LUIZ BALDO		ISS CC	705.23.2805491	0009	07/03/2024	412612/2024
MARCOS LUIZ BALDO	512.024.160.000	IPTU	101.24.0221866	0003	12/03/2024	363674/2024
MARCOS LUIZ BIZ	JVG4223	M.TRANS	709.24.2566074	0001	06/03/2024	415040/2024
MARCOS LUIZ BOTTI	NKM2830	M.TRANS	709.24.2582051	0001	11/03/2024	419902/2024
MARCOS LUIZ LOPES	251.424	TFSANIT	407.24.0260350	0002	27/03/2024	409642/2024
MARCOS LUIZ OLIVEIRA LIMA	222.991	TFFP/FX	406.24.0531179	0001	27/03/2024	391210/2024
MARCOS LUPPI CORRETORA DE SEGUROS EIRELI	258.820	TFFP/FX	406.24.0543017	0001	27/03/2024	397035/2024
MARCOS MACIEL MOREIRA	DIL9478	M.TRANS	709.24.2595796	0001	15/03/2024	426622/2024

MARCOS MANOEL DE SA	FVB7B46	M.TRANS	709.24.2601517	0001	20/03/2024	429254/2024
MARCOS MARCANDALLI	DBH5257	M.TRANS	709.24.2583260	0001	11/03/2024	420524/2024
MARCOS MARCANDALLI	DBH5257	M.TRANS	709.24.2581997	0001	11/03/2024	419868/2024
MARCOS MARCELO DA SILVA	014.027.013.061	IPTU	101.24.0113696	0003	12/03/2024	353431/2024
MARCOS MARCIANO	GGBC316	M.TRANS	709.24.2589367	0001	15/03/2024	423246/2024
MARCOS MARTINS ALVES - ME	199.284	TFFP/FX	406.24.0524468	0001	27/03/2024	387580/2024
MARCOS MARTINS ANTUNES	512.031.049.000	IPTU	101.24.0223100	0003	12/03/2024	363809/2024
MARCOS MARTINS VENTURA		PP/FUNE	702.23.4008701	0011	19/03/2024	411124/2024
MARCOS MASAO HIRAE	222.113	TFFP/FX	406.24.0530911	0001	27/03/2024	391044/2024
MARCOS MAZZARON BICICLETAS IND. E COM. LTDA	301.829	TFFP/FX	406.24.0560278	0001	27/03/2024	404462/2024
MARCOS MEDEIROS DOS SANTOS	233.161	TFFP/FX	406.24.0534059	0001	27/03/2024	392701/2024
MARCOS MENDES BRANDAO		ISS CC	705.23.2802847	0009	07/03/2024	411841/2024
MARCOS MENDES BRANDAO	005.078.004.000	IPTU	101.24.0055861	0003	12/03/2024	350151/2024
MARCOS MIGUEIS		IPTU	101.24.0048478	0003	15/03/2024	349576/2024
MARCOS MIRANDA DE AGUIAR	532.101.062.134	IPTU	101.24.0245041	0003	20/03/2024	366667/2024
MARCOS NASCIMENTO DA SILVA	016.055.022.000	IPTU	101.24.0126347	0003	12/03/2024	354449/2024
MARCOS NIERI ENEDINO	089.605	TFFP/FX	406.24.0504643	0001	27/03/2024	376822/2024
MARCOS NOGUEIRA DO NASCIMENTO	244.413	TFFP/FX	406.24.0537846	0001	27/03/2024	394618/2024
MARCOS NOVAIS RIBEIRO	FXP2A06	M.TRANS	709.24.2586774	0001	15/03/2024	422077/2024
MARCOS NUNES DE CARVALHO	DPR9D32	M.TRANS	709.24.2586694	0001	15/03/2024	422174/2024
MARCOS PACHECO	019.018.013.000	IPTU	101.24.0137842	0003	16/03/2024	355365/2024
MARCOS PACINI RODRIGUES	139.862	TFFP/FX	406.24.0511214	0001	27/03/2024	380049/2024
MARCOS PALAZON	EKO1901	M.TRANS	709.24.2599762	0001	20/03/2024	428331/2024
MARCOS PALAZON	013.030.017.000	CIP	105.24.0270853	0003	29/03/2024	371502/2024
MARCOS PALUDETTI	532.008.066.000	IPTU	101.24.0240008	0003	12/03/2024	365935/2024
MARCOS PATRICIO GUERRA ORTIZ	102.050	TFFP/FX	406.24.0506108	0001	27/03/2024	377527/2024
MARCOS PAULO ALVES DOS SANTOS	029.127.013.000	IPTU	101.24.0186775	0003	12/03/2024	359606/2024
MARCOS PAULO CASTA	184.156	TFFP/FX	406.24.0520166	0001	27/03/2024	385070/2024
MARCOS PAULO CONDE IVO	020.116.023.118	IPTU	101.24.0146729	0003	15/03/2024	356223/2024
MARCOS PAULO COSTA DE SOUSA	EDX4069	M.TRANS	709.24.2601435	0001	20/03/2024	429229/2024
MARCOS PAULO COSTA MAIA	236.157	TFFP/FX	406.24.0535064	0001	27/03/2024	393232/2024
MARCOS PAULO COSTA SANTOS	197.174	TFFP/FX	406.24.0523846	0001	27/03/2024	387208/2024
MARCOS PAULO DA SILVA LINO	GI9A89	M.TRANS	709.24.2567467	0001	06/03/2024	415575/2024
MARCOS PAULO DE CASTRO	029.156.013.000	IPTU	101.24.0187359	0003	12/03/2024	359637/2024
MARCOS PAULO DE OLIVEIRA	511.001.040.005	IPTU	101.24.0218182	0003	15/03/2024	363064/2024
MARCOS PAULO DE OLIVEIRA PEDROSA	256.557	TFFP/FX	406.24.0542185	0001	27/03/2024	396635/2024
MARCOS PAULO DINIZ KUROKI	137.730	TFFP/FX	406.24.0510906	0001	27/03/2024	379867/2024
MARCOS PAULO EDUARDO	307.792	TFFP/FX	406.24.0562724	0001	27/03/2024	405417/2024
MARCOS PAULO FERNANDES TRINDADE	215.271	TFFP/FX	406.24.0528749	0001	27/03/2024	389821/2024
MARCOS PAULO FERREIRA ROCHA	024.004.310.246	IPTU	101.24.0158309	0003	15/03/2024	357193/2024
MARCOS PAULO FERREIRA ROCHA	024.004.310.018	IPTU	101.24.0158081	0003	15/03/2024	357173/2024
MARCOS PAULO FIDELIS DE SOUZA	006.041.074.000	IPTU	101.24.0063607	0003	12/03/2024	350622/2024
MARCOS PAULO FOREST	130.850	TFFP/FX	406.24.0509932	0001	27/03/2024	379356/2024
MARCOS PAULO FREITAS BREGANHOLA	029.005.021.055	IPTU	101.24.0182169	0003	12/03/2024	359250/2024
MARCOS PAULO GALVAN BARROSO	FLD3276	M.TRANS	709.24.2586442	0001	15/03/2024	422041/2024
MARCOS PAULO MACHADO	102.671	TFFP/FX	406.24.0506177	0001	27/03/2024	377558/2024
MARCOS PAULO MANDU - ME	192.210	TFSANIT	407.24.0259340	0002	27/03/2024	409275/2024
MARCOS PAULO MANDU - ME	192.210	TFFP/FX	406.24.0522407	0001	27/03/2024	386344/2024
MARCOS PAULO MARTINS PIRES		GAM	802.24.2632866	0001	15/03/2024	434089/2024
MARCOS PAULO MATURANA	FPJ5026	M.TRANS	709.24.2592904	0001	15/03/2024	425027/2024
MARCOS PAULO MEDEIROS	033.043.081.000	IPTU	101.24.0207418	0003	16/03/2024	361808/2024
MARCOS PAULO PAGANO	EST1576	M.TRANS	709.24.2607168	0001	22/03/2024	431819/2024
MARCOS PAULO PEREIRA DA SILVA	GAR9690	M.TRANS	709.24.2590587	0001	15/03/2024	423859/2024
MARCOS PAULO RABELO	250.964	TFFP/FX	406.24.0540111	0001	27/03/2024	395700/2024
MARCOS PAULO RAMOS	EQO2625	M.TRANS	709.24.2599693	0001	20/03/2024	428307/2024
MARCOS PAULO ROCHA	137.510	TFFP/FX	406.24.0510867	0001	27/03/2024	379850/2024
MARCOS PAULO ROCHA	EWU0G89	M.TRANS	709.24.2585197	0001	15/03/2024	421460/2024
MARCOS PAULO SANTOS DE SOUZA		BOLSA	716.24.0264042	0002	27/03/2024	434007/2024
MARCOS PAULO SILVA GIACCHERI	FZD9I48	M.TRANS	709.24.2616553	0001	28/03/2024	433571/2024
MARCOS PEDRO DA COSTA		ISS CC	705.23.2806025	0009	07/03/2024	412777/2024
MARCOS PICOLO GARCIA	004.018.182.168	IPTU	101.24.0040370	0003	15/03/2024	349003/2024
MARCOS PINHO BRESSAN	FJU2G95	M.TRANS	709.24.2585864	0001	15/03/2024	421766/2024
MARCOS PINTO DO AMARAL	033.088.065.000	IPTU	101.24.0209454	0003	16/03/2024	361968/2024
MARCOS PIRES DOS SANTOS	532.110.007.000	IPTU	101.24.0245332	0003	12/03/2024	366703/2024
MARCOS PIRES DOS SANTOS		ISS CC	705.23.2804802	0009	07/03/2024	412381/2024
MARCOS PRADO	534.149.035.000	IPTU	101.24.0257233	0003	16/03/2024	368581/2024
MARCOS PROFIRO RODRIGUES	024.019.137.399	IPTU	101.24.0161279	0003	15/03/2024	357535/2024
MARCOS R CONSULTORIA LTDA	337.099	TFFP/FX	406.24.0571973	0001	27/03/2024	408413/2024
MARCOS R DE LIMA TECNOLOGIA DA INFORMACAO ME	209.961	TFFP/FX	406.24.0527310	0001	27/03/2024	389041/2024
MARCOS R. C. CAMPOS INFORMATICA LTDA	283.274	TFFP/FX	406.24.0552109	0001	27/03/2024	401032/2024
MARCOS R. ROSSETTI TRANSPORTES LTDA	250.053	TFFP/FX	406.24.0539796	0001	27/03/2024	395550/2024
MARCOS R. SARGENTO JUNIOR SERVICOS ADMINIST ME	240.892	TFFP/FX	406.24.0536628	0001	27/03/2024	394034/2024
MARCOS RAIMUNDO RIBEIRO TRANSPORTES DE CARGAS-ME	196.885	TFFP/FX	406.24.0523758	0001	27/03/2024	387156/2024
MARCOS REGIS LOPES	EGR2978	M.TRANS	709.24.2570551	0001	06/03/2024	416924/2024
MARCOS REIS REPRESENTACOES COMERCIAIS LTDA	081.685	TFFP/FX	406.24.0503892	0001	27/03/2024	376468/2024
MARCOS RENAN VIEIRA BRITO	FRB6H25	M.TRANS	709.24.2586200	0001	15/03/2024	421918/2024
MARCOS RENATO DE ALMEIDA	BY09787	M.TRANS	709.24.2615940	0001	28/03/2024	433214/2024
MARCOS RIBEIRO DE MOURA	012.057.030.077	IPTU	101.24.0105353	0003	15/03/2024	352894/2024
MARCOS RIBEIRO DE OLIVEIRA AMARAL	FJD2160	M.TRANS	709.24.2574718	0001	06/03/2024	419058/2024
MARCOS ROBERTO ALMEIDA DOS ANJOS	510.100.046.082	IPTU	101.24.0213978	0003	17/03/2024	362543/2024
MARCOS ROBERTO BARBOSA	002.029.060.000	IPTU	101.24.0018826	0003	12/03/2024	347056/2024
MARCOS ROBERTO BASTOS DE SOUSA	534.107.090.000	IPTU	101.24.0255321	0003	16/03/2024	368233/2024
MARCOS ROBERTO CARDOSO	142.079	TFFP/FX	406.24.0511536	0001	27/03/2024	380236/2024
MARCOS ROBERTO CIOSSANI	110.209	TFFP/FX	406.24.0507141	0001	27/03/2024	378020/2024
MARCOS ROBERTO CORREA BORGES	033.058.026.005	IPTU	101.24.0208192	0003	16/03/2024	361854/2024
MARCOS ROBERTO DATILIO	031.116.016.000	IPTU	101.24.0198710	0003	17/03/2024	360737/2024
MARCOS ROBERTO DE AMORIM	532.315.034.000	CIP	105.24.0274058	0003	29/03/2024	372529/2024
MARCOS ROBERTO DE FREITAS	030.046.115.111	IPTU	101.24.0189466	0003	16/03/2024	359813/2024
MARCOS ROBERTO DE JESUS	170.338	TFFP/FX	406.24.0516723	0001	27/03/2024	383124/2024
MARCOS ROBERTO DE JESUS	ANQ2685	M.TRANS	709.24.2583380	0001	11/03/2024	420589/2024
MARCOS ROBERTO DE OLIVEIRA	001.035.029.051	IPTU	101.24.0006899	0003	12/03/2024	346357/2024
MARCOS ROBERTO DE PAULA	FPW8D65	M.TRANS	709.24.2615436	0001	28/03/2024	432938/2024
MARCOS ROBERTO DE QUADROS	143.912	TFFP/FX	406.24.0511816	0001	27/03/2024	380385/2024
MARCOS ROBERTO DE SOUZA SILVA	006.050.002.047	IPTU	101.24.0064419	0003	12/03/2024	350689/2024
MARCOS ROBERTO DO NASCIMENTO	EUTC018	M.TRANS	709.24.2568355	0001	06/03/2024	416010/2024
MARCOS ROBERTO DOS SANTOS	620.200.109.000	IPTU	101.23.2951874	0006	03/03/2024	345762/2024
MARCOS ROBERTO DOS SANTOS	620.200.089.000	CIP	105.24.0275364	0003	29/03/2024	373183/2024
MARCOS ROBERTO DOS SANTOS	620.200.107.000	IPTU	101.23.2951864	0006	03/03/2024	345754/2024
MARCOS ROBERTO DOS SANTOS	620.200.108.000	IPTU	101.23.2951872	0006	03/03/2024	345761/2024
MARCOS ROBERTO DOS SANTOS	620.200.090.000	CIP	105.24.0275365	0003	29/03/2024	373184/2024
MARCOS ROBERTO DOS SANTOS	620.200.109.000	IPTU	101.23.2951877	0006	03/03/2024	345765/2024
MARCOS ROBERTO DOS SANTOS	620.200.110.000	IPTU	101.23.2951879	0006	03/03/2024	345766/2024
MARCOS ROBERTO DOS SANTOS	620.200.110.000	IPTU	101.23.2951880	0006	03/03/2024	345767/2024
MARCOS ROBERTO DOS SANTOS	620.200.108.000	IPTU	101.23.2951870	0006	03/03/2024	345759/2024



MARCOS ROBERTO DOS SANTOS	620.200.109.000	IPTU	101.23.2951875	0006	03/03/2024	345763/2024
MARCOS ROBERTO DOS SANTOS	620.200.109.000	IPTU	101.23.2951876	0006	03/03/2024	345764/2024
MARCOS ROBERTO DOS SANTOS	620.200.108.000	IPTU	101.23.2951871	0006	03/03/2024	345760/2024
MARCOS ROBERTO DOS SANTOS	620.200.106.000	CIP	105.24.0275368	0003	29/03/2024	373186/2024
MARCOS ROBERTO DOS SANTOS	620.200.105.000	CIP	105.24.0275367	0003	29/03/2024	373185/2024
MARCOS ROBERTO DOS SANTOS	620.200.107.000	IPTU	101.23.2951866	0006	03/03/2024	345756/2024
MARCOS ROBERTO DOS SANTOS	620.200.110.000	IPTU	101.23.2951882	0006	03/03/2024	345769/2024
MARCOS ROBERTO DOS SANTOS	620.200.108.000	IPTU	101.23.2951869	0006	03/03/2024	345758/2024
MARCOS ROBERTO DOS SANTOS	620.200.110.000	IPTU	101.23.2951881	0006	03/03/2024	345768/2024
MARCOS ROBERTO DOS SANTOS	620.200.107.000	IPTU	101.23.2951867	0006	03/03/2024	345757/2024
MARCOS ROBERTO DOS SANTOS	620.200.105.000	IPTU	101.23.2951854	0006	03/03/2024	345746/2024
MARCOS ROBERTO DOS SANTOS	620.200.105.000	IPTU	101.23.2951855	0006	03/03/2024	345747/2024
MARCOS ROBERTO DOS SANTOS	620.200.106.000	IPTU	101.23.2951862	0006	03/03/2024	345753/2024
MARCOS ROBERTO DOS SANTOS	021.001.037.091	IPTU	101.24.0147077	0003	16/03/2024	356275/2024
MARCOS ROBERTO DOS SANTOS	620.605.004.000	IPTU	101.24.0261271	0003	12/03/2024	369275/2024
MARCOS ROBERTO DOS SANTOS	620.200.106.000	IPTU	101.23.2951860	0006	03/03/2024	345751/2024
MARCOS ROBERTO DOS SANTOS	620.200.106.000	IPTU	101.23.2951859	0006	03/03/2024	345750/2024
MARCOS ROBERTO DOS SANTOS	620.200.107.000	IPTU	101.23.2951865	0006	03/03/2024	345755/2024
MARCOS ROBERTO DOS SANTOS	620.200.105.000	IPTU	101.23.2951857	0006	03/03/2024	345749/2024
MARCOS ROBERTO DOS SANTOS	620.200.106.000	IPTU	101.23.2951861	0006	03/03/2024	345752/2024
MARCOS ROBERTO DOS SANTOS	620.200.105.000	IPTU	101.23.2951856	0006	03/03/2024	345748/2024
MARCOS ROBERTO DOS SANTOS SOARES	CJJ2B86	M.TRANS	709.24.2573737	0001	06/03/2024	418495/2024
MARCOS ROBERTO FURLINE	169.136	TFFP/FX	406.24.0516457	0001	27/03/2024	382974/2024
MARCOS ROBERTO GODOY	259.886	TFFP/FX	406.24.0543403	0001	27/03/2024	397227/2024
MARCOS ROBERTO GOMES DO NASCIMENTO	DDK6527	M.TRANS	709.24.2568778	0001	06/03/2024	416227/2024
MARCOS ROBERTO GOMIDE	003.102.001.065	IPTU	101.24.0036446	0003	17/03/2024	348639/2024
MARCOS ROBERTO LIMA	004.018.183.016	IPTU	101.24.0040446	0003	15/03/2024	349006/2024
MARCOS ROBERTO LOPES DE OLIVEIRA	FUJA35	M.TRANS	709.24.2590733	0001	15/03/2024	423941/2024
MARCOS ROBERTO MACIEL	006.120.008.031	IPTU	101.24.0067610	0003	12/03/2024	350983/2024
MARCOS ROBERTO OLIVEIRA	024.072.025.000	IPTU	101.24.0164457	0003	15/03/2024	357804/2024
MARCOS ROBERTO PINHEIRO	189.212	TFFP/FX	406.24.0521564	0001	27/03/2024	385870/2024
MARCOS ROBERTO PITOL TRANSPORTES - ME	228.143	TFFP/FX	406.24.0532548	0001	27/03/2024	391912/2024
MARCOS ROBERTO RODRIGUES COSTA	227.990	TFFP/FX	406.24.0532506	0001	27/03/2024	391895/2024
MARCOS ROBERTO RODRIGUES DE BARROS	085.676	TFFP/FX	406.24.0504250	0001	27/03/2024	376629/2024
MARCOS ROBERTO SANCHES	005.031.074.006	IPTU	101.24.0052422	0003	12/03/2024	349868/2024
MARCOS ROBERTO VICENTE	001.021.050.145	IPTU	101.24.0003803	0003	12/03/2024	346218/2024
MARCOS ROBERTO VITORINO	018.028.025.008	IPTU	101.24.0131718	0003	17/03/2024	354810/2024
MARCOS ROBERTO XAVIER	524.225.022.000	IPTU	101.24.0236585	0003	15/03/2024	365564/2024
MARCOS ROCHA CABRAL SCARANO	021.007.087.500	IPTU	101.24.0148507	0003	16/03/2024	356423/2024
MARCOS RODRIGO FERREIRA E SILVA	027.105.028.000	IPTU	101.24.0179637	0003	12/03/2024	359027/2024
MARCOS RODRIGUES	165.041	TFFP/FX	406.24.0515627	0001	27/03/2024	382513/2024
MARCOS RODRIGUES DA SILVA	019.005.028.011	IPTU	101.24.0136739	0003	23/03/2024	355275/2024
MARCOS RODRIGUES DE SOUSA	CCJ7G17	M.TRANS	709.24.2607434	0001	22/03/2024	431967/2024
MARCOS RODRIGUES SOARES	CWO0613	M.TRANS	709.24.2605738	0001	22/03/2024	431019/2024
MARCOS ROGERIO BUENO	199.335	TFFP/FX	406.24.0524483	0001	27/03/2024	387586/2024
MARCOS ROGERIO CALTIANO MANUTENCAO	194.203	TFFP/FX	406.24.0522986	0001	27/03/2024	386699/2024
MARCOS ROGERIO COELHO GUTIERRES	012.082.013.000	IPTU	101.24.0106514	0003	15/03/2024	352985/2024
MARCOS ROGERIO COELHO GUTIERRES		ISS CC	705.23.2803252	0009	07/03/2024	411945/2024
MARCOS ROGERIO CRISPIM	122.160	TFFP/FX	406.24.0508659	0001	27/03/2024	378736/2024
MARCOS ROGERIO DA COSTA AVILA		ISS CC	705.23.2802080	0009	07/03/2024	411671/2024
MARCOS ROGERIO DA SILVA	033.086.024.000	IPTU	101.24.0209340	0003	16/03/2024	361960/2024
MARCOS ROGERIO DE ALMEIDA	021.001.037.222	IPTU	101.24.0147208	0003	16/03/2024	356296/2024
MARCOS ROGERIO DE OLIVEIRA	014.007.046.000	IPTU	101.24.0113139	0003	12/03/2024	353371/2024
MARCOS ROGERIO DE OLIVEIRA	174.550	TFFP/FX	406.24.0517723	0001	27/03/2024	383663/2024
MARCOS ROGERIO DE OLIVEIRA	004.037.010.158	IPTU	101.24.0041938	0003	15/03/2024	349126/2024
MARCOS ROGERIO DE SOUSA	533.313.030.000	IPTU	101.24.0252990	0003	16/03/2024	367904/2024
MARCOS ROGERIO MARQUES	259.613	TFFP/FX	406.24.0543292	0001	27/03/2024	397174/2024
MARCOS ROGERIO MARQUES	FHL3376	M.TRANS	709.24.2598555	0001	20/03/2024	427787/2024
MARCOS ROGERIO NAGASAWA	019.015.029.160	IPTU	101.24.0137625	0003	16/03/2024	355345/2024
MARCOS ROGERIO OLIVEIRA MACHADO	GKB2429	M.TRANS	709.24.2585963	0001	15/03/2024	421811/2024
MARCOS ROGERIO OLIVEIRA MACHADO ME	221.686	TFFP/FX	406.24.0530767	0001	27/03/2024	390973/2024
MARCOS ROGERIO PAVARINA	FPH0F08	M.TRANS	709.24.2597200	0001	20/03/2024	427104/2024
MARCOS ROGERIO PEREIRA DE SOUZA	200.122	TFFP/FX	406.24.0524696	0001	27/03/2024	387698/2024
MARCOS ROGERIO SOUZA E SILVA	238.379	TFFP/FX	406.24.0535792	0001	27/03/2024	393620/2024
MARCOS ROMAO DOS SANTOS	234.120	TFFP/FX	406.24.0534396	0001	27/03/2024	392872/2024
MARCOS ROMAO DOS SANTOS	620.545.004.000	IPTU	101.24.0261151	0003	12/03/2024	369247/2024
MARCOS ROSA COSTA PAULINO	FJO4E13	M.TRANS	709.24.2593171	0001	15/03/2024	425182/2024
MARCOS ROSA COSTA PAULINO	026.071.046.000	CIP	105.24.0271522	0003	29/03/2024	371653/2024
MARCOS ROSA COSTA PAULINO	026.071.046.000	IPTU	101.24.0174614	0003	12/03/2024	358601/2024
MARCOS RUSIG	031.032.026.000	IPTU	101.24.0195355	0003	17/03/2024	360382/2024
MARCOS SANCHES DA SILVA	FST8676	M.TRANS	709.24.2573020	0001	06/03/2024	418128/2024
MARCOS SANCHES DA SILVA	013.037.083.024	IPTU	101.24.0110678	0003	12/03/2024	353222/2024
MARCOS SANCHES RAMIRES	010.013.014.000	IPTU	101.24.0088026	0003	15/03/2024	351990/2024
MARCOS SANTANA FERREIRA	002.025.048.012	IPTU	101.24.0018442	0003	12/03/2024	347032/2024
MARCOS SANTANNA DE SOUZA - ME	158.568	TFFP/FX	406.24.0514387	0001	27/03/2024	381806/2024
MARCOS SANTOS BARBOSA	GAQ6B91	M.TRANS	709.24.2582134	0001	11/03/2024	419941/2024
MARCOS SANTOS BARBOSA	283.341	TFFP/FX	406.24.0552137	0001	27/03/2024	401043/2024
MARCOS SANTOS FERREIRA	025.056.017.170	IPTU	101.24.0167444	0003	17/03/2024	358055/2024
MARCOS SETTON	149.411	TFFP/FX	406.24.0512727	0001	27/03/2024	380893/2024
MARCOS SILVA DE OLIVEIRA	238.147	TFFP/FX	406.24.0535710	0001	27/03/2024	393579/2024
MARCOS SILVA DE PAULA	DRO5G20	M.TRANS	709.24.2605078	0001	22/03/2024	430660/2024
MARCOS SILVA LISBOA	013.005.014.000	IPTU	101.24.0108616	0003	12/03/2024	353089/2024
MARCOS SILVEIRA GONZALEZ	004.050.328.329	IPTU	101.24.0044950	0003	15/03/2024	349332/2024
MARCOS SIMAO INACIO	002.073.027.339	IPTU	101.24.0024006	0003	12/03/2024	347436/2024
MARCOS SIQUEIRA DA SILVA	ESB5A96	M.TRANS	709.24.2601775	0001	20/03/2024	429396/2024
MARCOS SOARES DOS SANTOS	019.055.078.000	IPTU	101.24.0139714	0003	16/03/2024	355522/2024
MARCOS SOARES LIMA	DNM4A51	M.TRANS	709.24.2581429	0001	11/03/2024	419589/2024
MARCOS TADEU DELFANTE - ME	258.833	TFFP/FX	406.24.0543023	0001	27/03/2024	397040/2024
MARCOS TAVARES DE FRANCA	IPDQJ06	M.TRANS	709.24.2590125	0001	15/03/2024	423621/2024
MARCOS TAVARES DE FRANCA	IPDQJ06	M.TRANS	709.24.2595465	0001	15/03/2024	426425/2024
MARCOS TAVARES DE FRANCA	IPDQJ06	M.TRANS	709.24.2574838	0001	06/03/2024	419133/2024
MARCOS TEIXEIRA	257.830	TFFP/FX	406.24.0542647	0001	27/03/2024	396863/2024
MARCOS TENANI	033.113.008.000	IPTU	101.24.0210427	0003	16/03/2024	362073/2024
MARCOS TETSUO IOKOMIZO	012.081.001.000	IPTU	101.24.0106466	0003	15/03/2024	352979/2024
MARCOS TETSUO IOKOMIZO	172.307	TFFP/FX	406.24.0517159	0001	27/03/2024	383360/2024
MARCOS TUBINI	019.007.028.048	IPTU	101.24.0137213	0003	16/03/2024	355312/2024
MARCOS VALERIO BALUGAR		ISS CC	705.24.2528205	0002	28/03/2024	413677/2024
MARCOS VALERIO BALUGAR	524.211.010.000	IPTU	101.23.3177324	0004	12/03/2024	345934/2024
MARCOS VALERIO BALUGAR		ISS CC	705.23.2806168	0009	07/03/2024	412825/2024
MARCOS VARGAS ROSSI	236.535	TFFP/FX	406.24.0535178	0001	27/03/2024	393299/2024
MARCOS VENDITTI	137.115	TFFP/FX	406.24.0510819	0001	27/03/2024	379824/2024
MARCOS VENICIO MALTA DE SOUZA	CDI0128	M.TRANS	709.24.2564598	0001	06/03/2024	414322/2024
MARCOS VICENTE DE ARAUJO	DDL7559	M.TRANS	709.24.2587313	0001	15/03/2024	422486/2024
MARCOS VIDO	FGP1464	M.TRANS	709.24.2607174	0001	22/03/2024	431821/2024



MARCOS VIEIRA DA SILVA	BIA5714	M.TRANS	709.24.2582715	0001	11/03/2024	420240/2024
MARCOS VIEIRA DA SILVA	BIA5714	M.TRANS	709.24.2582696	0001	11/03/2024	420232/2024
MARCOS VIEIRA DA SILVA	BIA5714	M.TRANS	709.24.2591647	0001	15/03/2024	424407/2024
MARCOS VIEIRA DA SILVA	167.623	TFFP/FX	406.24.0516141	0001	27/03/2024	382807/2024
MARCOS VIEIRA RAMOS	FIM9C85	M.TRANS	709.24.2596811	0001	20/03/2024	426897/2024
MARCOS VINICIO ZANOLLO ZARDI - EPP	241.120	TFFP/FX	406.24.0536722	0001	27/03/2024	394075/2024
MARCOS VINICIUS DA COSTA SERRADOR	029.061.013.108	IPU	101.24.0185285	0003	12/03/2024	359503/2024
MARCOS VINICIUS SERRANO MARTINEZ	030.053.064.000	IPU	101.23.2735746	0011	30/03/2024	345370/2024
MARCOS VINICIUS COSTA DA SILVA	FDG3E98	M.TRANS	709.24.2580721	0001	11/03/2024	419190/2024
MARCOS VINICIUS COSTA OLIVEIRA	FLF4H45	M.TRANS	709.24.2587024	0001	15/03/2024	422333/2024
MARCOS VINICIUS DA SILVA	EDB9399	M.TRANS	709.24.2597506	0001	20/03/2024	427252/2024
MARCOS VINICIUS DA SILVA FONSECA	131.918	TFFP/FX	406.24.0510079	0001	27/03/2024	379439/2024
MARCOS VINICIUS DA SILVA FONSECA	147.021	TFFP/FX	406.24.0512348	0001	27/03/2024	380676/2024
MARCOS VINICIUS DE OLIVEIRA APOIO ADM LTDA	294.335	TFFP/FX	406.24.0557098	0001	27/03/2024	403129/2024
MARCOS VINICIUS DE OLIVEIRA CRUZ	258.008	TFFP/FX	406.24.0542716	0001	27/03/2024	396891/2024
MARCOS VINICIUS DIAS DA SILVA	EQI7A81	M.TRANS	709.24.2585480	0001	15/03/2024	421596/2024
MARCOS VINICIUS DIAS DA SILVA	EQI7A81	M.TRANS	709.24.2597155	0001	20/03/2024	427082/2024
MARCOS VINICIUS DOS REIS LIMA	FNK8F73	M.TRANS	709.24.2598478	0001	20/03/2024	427749/2024
MARCOS VINICIUS DOS SANTOS	002.073.021.004	IPU	101.24.0022599	0003	12/03/2024	347338/2024
MARCOS VINICIUS GOMES MARIANO	EOO5A79	M.TRANS	709.24.2608520	0001	22/03/2024	432558/2024
MARCOS VINICIUS LUCAS BARBOSA	DBQ8186	M.TRANS	709.24.2616994	0001	28/03/2024	433832/2024
MARCOS VINICIUS MARQUES CUBA	277.966	TFFP/FX	406.24.0550080	0001	27/03/2024	400194/2024
MARCOS VINICIUS MINCHIOTTI-ME	148.427	TFFP/FX	406.24.0512570	0001	27/03/2024	380807/2024
MARCOS VINICIUS MOURA DA FONSECA	033.002.250.234	IPU	101.24.0205451	0003	16/03/2024	361596/2024
MARCOS VINICIUS PASCUCCI DA SILVA	236.877	TFFP/FX	406.24.0535281	0001	27/03/2024	393360/2024
MARCOS VINICIUS PEREIRA DE OLIVEIRA	237.405	TFFP/FX	406.24.0535456	0001	27/03/2024	393450/2024
MARCOS VINICIUS PIRES PONTES	DRN2261	M.TRANS	709.24.2595657	0001	15/03/2024	426536/2024
MARCOS VINICIUS S MATOSO	LSB6261	M.TRANS	709.24.2572724	0001	06/03/2024	417984/2024
MARCOS VINICIUS DA SILVA DE JESUS	239.719	TFFP/FX	406.24.0536229	0001	27/03/2024	393824/2024
MARCOS VINICIUS SILVEIRA TAVARES-ME	259.722	TFFP/FX	406.24.0543338	0001	27/03/2024	397196/2024
MARCOS VINICIUS SOARES SILVA	277.495	TFFP/FX	406.24.0549914	0001	27/03/2024	400115/2024
MARCOS VINICIUS SOUSA BARBOSA	RF12F85	M.TRANS	709.24.2587697	0001	15/03/2024	422673/2024
MARCOS VINICIUS TANINAGA	GFE3B86	M.TRANS	709.24.2574671	0001	06/03/2024	419032/2024
MARCOS VINICIUS ZANUTTO	333.550	TFFP/FX	406.24.0570892	0001	27/03/2024	408101/2024
MARCOS VITAL FERREIRA	030.046.117.094	IPU	101.24.0189805	0003	16/03/2024	359856/2024
MARCOS VITORINO DE SOUZA	197.299	TFFP/FX	406.24.0523877	0001	27/03/2024	387230/2024
MARCOS W. MARTINS - ME	178.116	TFFP/FX	406.24.0518598	0001	27/03/2024	384147/2024
MARCOS WELBE MIRA SERV.REP. DE EQUIP. E PREDIAL	259.306	TFFP/FX	406.24.0543198	0001	27/03/2024	397133/2024
MARCOS WELTHON CORREA - ME	180.981	TFFP/FX	406.24.0519287	0001	27/03/2024	384560/2024
MARCOS ZAMBIANCO DE MORAES - ESPOLIO	031.001.094.018	IPU	101.24.0194043	0003	17/03/2024	360270/2024
MARCUFINA AGUIDA NUNIS	GC18J24	M.TRANS	709.24.2594562	0001	15/03/2024	425928/2024
MARCUS ABUD - ESPOLIO	620.200.072.000	CIP	105.24.0275357	0003	29/03/2024	373181/2024
MARCUS ABUD - ESPOLIO	620.200.072.000	IPU	101.24.0260422	0003	12/03/2024	369083/2024
MARCUS ANTONIO LOPES DE SANTANA JUNIOR	IWU7A97	M.TRANS	709.24.2605208	0001	22/03/2024	430730/2024
MARCUS ANTONIO PRAXEDES DE SA	031.072.051.000	IPU	101.24.0197145	0003	17/03/2024	360583/2024
MARCUS ARIOSA PRODUCOES LTDA	301.458	TFFP/FX	406.24.0560125	0001	27/03/2024	404396/2024
MARCUS AURELIO ARAUJO DE CASTRO	027.122.019.000	IPU	101.24.0180273	0003	12/03/2024	359094/2024
MARCUS AURELIO ARAUJO DE CASTRO		ISS CC	705.23.2801864	0009	07/03/2024	411642/2024
MARCUS DA ROSA LOPES	140.391	TFFP/FX	406.24.0511288	0001	27/03/2024	380097/2024
MARCUS DE OLIVEIRA MACHADO	003.096.001.088	IPU	101.24.0035960	0003	17/03/2024	348579/2024
MARCUS F.C. PACHECO	217.742	TFFP/FX	406.24.0529511	0001	27/03/2024	390265/2024
MARCUS FERNANDO COPPEDE PACHECO - ESPOLIO	005.017.022.005	IPU	101.24.0051464	0003	18/03/2024	349782/2024
MARCUS JOSE ADRIANO GONCALVES	031.119.019.147	IPU	101.24.0198914	0003	17/03/2024	360755/2024
MARCUS LUIZ MAGAGNIN - POSSUIDOR	008.018.026.000	IPU	101.24.0077733	0003	12/03/2024	351469/2024
MARCUS PAULO BRANDAO BARCELOS	004.038.008.000	IPU	101.24.0042281	0003	15/03/2024	349150/2024
MARCUS VENICIUS VIEIRA MATOS	024.019.137.411	IPU	101.24.0161291	0003	15/03/2024	357537/2024
MARCUS VINICIUS DA SILVA	EHY8G33	M.TRANS	709.24.2616016	0001	28/03/2024	433263/2024
MARCUS VINICIUS DA SILVA	EHY8G33	M.TRANS	709.24.2616015	0001	28/03/2024	433262/2024
MARCUS VINICIUS DA SILVA LIMA	003.123.002.032	IPU	101.24.0038374	0003	17/03/2024	348865/2024
MARCUS VINICIUS DE ALMEIDA COSTA	GJB6B41	M.TRANS	709.24.2592263	0001	15/03/2024	424697/2024
MARCUS VINICIUS DO PRADO DA SILVA	311.738	TFFP/FX	406.24.0564453	0001	27/03/2024	406029/2024
MARCUS VINICIUS FERRAZ SOUZA	DLR6930	M.TRANS	709.24.2599613	0001	20/03/2024	428270/2024
MARCUS VINICIUS GUEDES FERREIRA DA SILVA	ERX4493	M.TRANS	709.24.2589243	0001	15/03/2024	423179/2024
MARCUS VINICIUS HENRIQUES FEIO DE LEMOS	120.767	TFFP/FX	406.24.0508471	0001	27/03/2024	378649/2024
MARCUS VINICIUS LOPES DOS SANTOS	512.028.094.215	IPU	101.24.0222730	0003	12/03/2024	363771/2024
MARCUS VINICIUS MAGAGNE FERREIRA ME	106.713	TFFP/FX	406.24.0506710	0001	27/03/2024	377820/2024
MARCUS VINICIUS MUNIZ DE ALMEIDA	002.005.068.013	IPU	101.24.0016337	0003	12/03/2024	346898/2024
MARCUS VINICIUS OLIVEIRA DE CARVALHO	025.075.003.246	IPU	101.24.0168969	0003	17/03/2024	358127/2024
MARCUS VINICIUS OLIVEIRA PINTO DE LUCENA	001.018.099.021	IPU	101.24.0002049	0003	12/03/2024	346124/2024
MARCUS VINICIUS PELEGRIN DANTAS	020.058.017.062	IPU	101.24.0143714	0003	15/03/2024	355881/2024
MARCUS VINICIUS PEREIRA DE CAMPOS	CLF6064	M.TRANS	709.24.2601411	0001	20/03/2024	429211/2024
MARCUS VINICIUS PEREIRA DE CAMPOS	CLF6064	M.TRANS	709.24.2601412	0001	20/03/2024	429212/2024
MARCUS VINICIUS PESTANA BORGONOV - ME	246.458	TFFP/FX	406.24.0538521	0001	27/03/2024	394958/2024
MARCUS VINICIUS RODRIGUES GOMES	197.536	TFFP/FX	406.24.0523947	0001	27/03/2024	382771/2024
MARCUS VINICIUS VELOSO LIMA	ENN8H07	M.TRANS	709.24.2568606	0001	06/03/2024	416138/2024
MARDEM DE O. SANTOS OFICINA MECANICA TECNOBENZ	314.607	TFFP/FX	406.24.0565690	0001	27/03/2024	406484/2024
MARDEM DE OLIVEIRA SANTOS	024.019.137.124	IPU	101.24.0161004	0003	15/03/2024	357500/2024
MARDEVANO DO N. DANTAS ESPETOS	313.997	TFFP/FX	406.24.0565438	0001	27/03/2024	406400/2024
MARDILEIDE MARQUES DE SOUZA	CAR1574	M.TRANS	709.24.2603801	0001	22/03/2024	430153/2024
MARDONI TRANSPORTES LTDA	193.710	TFFP/FX	406.24.0522828	0001	27/03/2024	386605/2024
MARECHAL SERVICOS DE COBRANCA LTDA - ME	167.252	TFFP/FX	406.24.0516072	0001	27/03/2024	382763/2024
MAREJUPARTES COMERCIO DE AUTO PECAS LTDA	307.500	TFFP/FX	406.24.0562619	0001	27/03/2024	405377/2024
MARELICE PEREIRA LEAL	171.738	TFFP/FX	406.24.0517018	0001	27/03/2024	383289/2024
MARENILDES DA SILVA FERNANDES	030.046.115.058	IPU	101.24.0189413	0003	16/03/2024	359798/2024
MA-REPRESENTACOES S/C LTDA	129.185	TFFP/FX	406.24.0509699	0001	27/03/2024	379225/2024
MARESSA SANTIAGO DE MACEDO	EUL8070	M.TRANS	709.24.2567379	0001	06/03/2024	415529/2024
MARESSA ZABORNE DE MATTOS AUCELLI	212.778	TFFP/FX	406.24.0528136	0001	27/03/2024	389491/2024
MAREZA VEIGA ARQUITETURA E CONSTRUCAO EIRELI	269.018	ISS	292.24.4427818	0001	15/03/2024	375135/2024
MARFAN INFORMATICA LTDA	172.085	ISS	292.24.4417151	0001	15/03/2024	374664/2024
MARFRE ON BRASIL EMPREENDIMENTOS DIGITAIS LTDA	292.029	TFFP/FX	406.24.0556060	0001	27/03/2024	402688/2024
MARGARET BARBOSA SANTOS	018.080.022.000	IPU	101.24.0135344	0003	20/03/2024	355196/2024
MARGARET BARBOSA SANTOS	210.291	TFFP/FX	406.24.0527405	0001	27/03/2024	389100/2024
MARGARET BARBOSA SANTOS	210.291	TFSANIT	407.24.0259606	0002	27/03/2024	409367/2024
MARGARETE DE CASSIA BASSO	245.714	TFFP/FX	406.24.0538267	0001	27/03/2024	394846/2024
MARGARETE FERNANDES SENA	218.802	TFFP/FX	406.24.0529876	0001	27/03/2024	390478/2024
MARGARETE FRANZIN DOS SANTOS	011.028.031.023	IPU	101.24.0095146	0003	12/03/2024	352326/2024
MARGARETE GUZZELLI MAROTI	022.001.050.000	IPU	101.24.0153379	0003	12/03/2024	356809/2024
MARGARETE KLANFER ALFANI	117.157	TFFP/FX	406.24.0507976	0001	27/03/2024	378415/2024
MARGARETE MARIA FRANCELINO	264.327	TFFP/FX	406.24.0545072	0001	27/03/2024	397945/2024
MARGARETE MARTINS	FAQ5D58	M.TRANS	709.24.2581077	0001	11/03/2024	419377/2024
MARGARETE MARTINS	FAQ5D58	M.TRANS	709.24.2598134	0001	20/03/2024	427565/2024
MARGARETE MARTINS DOS SANTOS	003.121.003.026	IPU	101.24.0037512	0003	17/03/2024	348753/2024
MARGARETE ROSI DE OLIVEIRA E SILVA	511.038.002.000	IPU	101.24.0219832	0003	15/03/2024	363413/2024
MARGARETE SOUZA DE MATOS	510.214.030.000	CIP	105.24.0272342	0003	29/03/2024	371869/2024

MARGARETH FATIMA RIBEIRO SANCHO	HXX3E08	M.TRANS	709.24.2585698	0001	15/03/2024	421706/2024
MARGARETH GONCALVES MORATO	025.001.112.011	IPTU	101.24.0164662	0003	17/03/2024	357827/2024
MARGARETH GONCALVES MORATO	024.030.050.000	IPTU	101.24.0162858	0003	15/03/2024	357682/2024
MARGARETH GONCALVES MORATO	024.047.052.000	IPTU	101.24.0163132	0003	15/03/2024	357698/2024
MARGARETH HELENA RODRIGUES ROCHA	521.423.088.000	IPTU	101.24.0230252	0003	12/03/2024	364704/2024
MARGARETH RIBEIRO FERNANDES	033.020.104.000	IPTU	101.24.0206025	0003	16/03/2024	361657/2024
MARGARETTE VECHEZ RUIZ ALVES	024.019.091.334	IPTU	101.24.0160492	0003	15/03/2024	357426/2024
MARGARIDA ALVES NUNES	532.533.001.151	IPTU	101.24.0248454	0003	12/03/2024	367212/2024
MARGARIDA APARECIDA DOS SANTOS	006.004.071.029	IPTU	101.24.0058038	0003	12/03/2024	350326/2024
MARGARIDA AUGUSTA ADELE ZANINI CANOVAS	FE99302	M.TRANS	709.24.2565614	0001	06/03/2024	414822/2024
MARGARIDA BATISTA DANTAS	CYX0H75	M.TRANS	709.24.2587430	0001	15/03/2024	422535/2024
MARGARIDA CARINE DA SILVA	510.216.063.000	IPTU	101.24.0216080	0003	12/03/2024	362842/2024
MARGARIDA DA COSTA ANDRADE	DDK1A49	M.TRANS	709.24.2598039	0001	20/03/2024	427515/2024
MARGARIDA DE OLIVEIRA	026.009.048.000	IPTU	101.24.0172890	0003	23/03/2024	358428/2024
MARGARIDA MARIA APARECIDA RIBEIRO GRACIOSE	111.143	TFFP/FX	406.24.0507252	0001	27/03/2024	378078/2024
MARGARIDA RISOLENE DE SOUZA QUEIROZ	530.124.042.000	IPTU	101.24.0238609	0003	12/03/2024	365812/2024
MARGARIDA SCUSSIATO BORN	IWH2D10	M.TRANS	709.24.2583130	0001	11/03/2024	420431/2024
MARGARIDA SOARES DE PAIVA AUGUSTO	180.608	TFFP/FX	406.24.0519212	0001	27/03/2024	384511/2024
MARGARIDA UTENSILIOS DOMESTICOS LTDA	334.371	TFFP/FX	406.24.0571113	0001	27/03/2024	408159/2024
MARGARITA MARIA CES RODRIGUEZ	001.018.105.156	IPTU	101.24.0002236	0003	12/03/2024	346135/2024
MARGE O PUBLICACOES EDITORA GRAFICA LTDA-ME	179.852	TFFP/FX	406.24.0519029	0001	27/03/2024	384403/2024
MARGOT PAON DE ANDRADE GARCIA CONS TEC INF LTDA	319.471	TFFP/FX	406.24.0567107	0001	27/03/2024	406979/2024
MARGOT RITTSCHER - ESPOLIO	524.025.003.000	IPTU	101.24.0235209	0003	15/03/2024	365364/2024
MARGOT RITTSCHER - ESPOLIO	524.025.002.000	IPTU	101.24.0235208	0003	15/03/2024	365363/2024
MARGOT RITTSCHER - ESPOLIO	524.025.001.000	IPTU	101.24.0235207	0003	15/03/2024	365362/2024
MARGOT RITTSCHER - ESPOLIO	524.025.001.000	CIP	105.24.0273345	0003	29/03/2024	372234/2024
MARI MOLINA COZINHA EMPREEND.DIGITAIS LTDA	317.994	TFFP/FX	406.24.0566800	0001	27/03/2024	406874/2024
MARI PRODUTOS PLASTICOS E MET LTDA EPP	EMI0698	M.TRANS	709.24.2567191	0001	06/03/2024	415472/2024
MARI PRODUTOS PLASTICOS E MET LTDA EPP	EMI0698	M.TRANS	709.24.2567303	0001	06/03/2024	415501/2024
MARI PRODUTOS PLASTICOS E MET LTDA EPP	EMI0698	M.TRANS	709.24.2567055	0001	06/03/2024	415419/2024
MARI PRODUTOS PLASTICOS E MET LTDA EPP	EMI0698	M.TRANS	709.24.2595610	0001	15/03/2024	426513/2024
MARI PRODUTOS PLASTICOS E MET LTDA EPP	EMI0698	M.TRANS	709.24.2604339	0001	22/03/2024	430385/2024
MARI PRODUTOS PLASTICOS E MET LTDA EPP	EMI0698	M.TRANS	709.24.2596078	0001	15/03/2024	426784/2024
MARI PRODUTOS PLASTICOS E MET LTDA EPP	EMI0698	M.TRANS	709.24.2574607	0001	06/03/2024	419014/2024
MARI PRODUTOS PLASTICOS E MET LTDA EPP	EMI0698	M.TRANS	709.24.2593121	0001	15/03/2024	425153/2024
MARI VIANA NUTRICA O LTDA	324.328	TFFP/FX	406.24.0568399	0001	27/03/2024	407361/2024
MARIA APARECIDA BUCCA	DZU7H13	M.TRANS	709.24.2582295	0001	11/03/2024	420045/2024
MARIA APARECIDA BUCCA	DZU7H13	M.TRANS	709.24.2583374	0001	11/03/2024	420585/2024
MARIA A. DA SILVA TITICO ME	038.010	TFFP/FX	406.24.0501368	0001	27/03/2024	375753/2024
MARIA ABADIA FERREIRA CAMPOS	188.226	TFFP/FX	406.24.0521288	0001	27/03/2024	385715/2024
MARIA ABNILDA DE OLIVEIRA FERNANDES	532.100.100.052	IPTU	101.24.0244433	0003	12/03/2024	366563/2024
MARIA ADEILDA DE OLIVEIRA SILVA	532.531.003.091	IPTU	101.24.0248121	0003	12/03/2024	367109/2024
MARIA ADJANEA PEREIRA FEITOSA	251.340	ISS	292.24.4323097	0001	15/01/2024	374078/2024
MARIA ADJANEA PEREIRA FEITOSA	251.340	TFFP/FX	406.24.0540246	0001	27/03/2024	395771/2024
MARIA ADRIANA ARAUJO	195.230	TFFP/FX	406.24.0523308	0001	27/03/2024	386891/2024
MARIA ADRIANA RODRIGUES DE MOURA	025.056.017.154	IPTU	101.24.0167428	0003	17/03/2024	358047/2024
MARIA ALBINA DE SOUZA LIMA	030.072.019.124	IPTU	101.24.0190828	0003	16/03/2024	359988/2024
MARIA ALCEMIER MELO DA SILVA	GGAG237	M.TRANS	709.24.2564828	0001	06/03/2024	414431/2024
MARIA ALDENI BARBOZA AMERICO	410.024.063.000	IPTU	101.24.0213109	0003	12/03/2024	362430/2024
MARIA ALDENORA DE SOUZA	534.124.047.000	CIP	105.24.0274636	0003	29/03/2024	372815/2024
MARIA ALDICEA DO CARMO OLIVEIRA	512.100.066.076	IPTU	101.24.0225376	0003	12/03/2024	364156/2024
MARIA ALESSANDRA GUSMAO BARBOSA	285.654	TFFP/FX	406.24.0553180	0001	27/03/2024	401474/2024
MARIA ALEXANDRE DA SILVA		GAM	802.24.2620989	0001	05/03/2024	434080/2024
MARIA ALICE BURGARELLI	011.033.115.406	IPTU	101.24.0096636	0003	12/03/2024	352424/2024
MARIA ALICE DA CONCEICAO - LANCHONETE - ME	175.138	TFSANIT	407.24.0259047	0002	27/03/2024	409184/2024
MARIA ALICE DA CONCEICAO - LANCHONETE - ME	175.138	TFFP/FX	406.24.0517856	0001	27/03/2024	383737/2024
MARIA ALICE DE FREITAS	033.124.005.006	IPTU	101.24.0210746	0003	16/03/2024	362090/2024
MARIA ALICE DE FREITAS	CTX9763	M.TRANS	709.24.2601565	0001	20/03/2024	429279/2024
MARIA ALICE DE LACERDA MARTINS	AXU6071	M.TRANS	709.24.2601617	0001	20/03/2024	429310/2024
MARIA ALICE DE SOUZA	269.461	TFFP/FX	406.24.0546961	0001	27/03/2024	398778/2024
MARIA ALICE DE SOUZA BRILHANTE	009.005.044.000	IPTU	101.24.0083588	0003	15/03/2024	351739/2024
MARIA ALICE GONCALVES DE AZEVEDO CHAGAS	532.318.016.000	IPTU	101.24.0247023	0003	12/03/2024	366964/2024
MARIA ALICE GONCALVES DE AZEVEDO CHAGAS		ISS CC	705.23.2806523	0009	07/03/2024	412958/2024
MARIA ALICE GUIMARAES GONCALVES SOUZA	CNC7449	M.TRANS	709.24.2616274	0001	28/03/2024	433407/2024
MARIA ALICE MENDES DA SILVA	115.776	TFFP/FX	406.24.0507794	0001	27/03/2024	378332/2024
MARIA ALICE SOARES DE LIMA	123.248	TFFP/FX	406.24.0508814	0001	27/03/2024	378811/2024
MARIA ALMIRA CORREIA DUTRA DOS SANTOS	OTJ1358	M.TRANS	709.24.2571361	0001	06/03/2024	417234/2024
MARIA ALVES COUTINHO	023.040.019.000	IPTU	101.24.0156721	0003	12/03/2024	357061/2024
MARIA ALVES DA SILVA	532.533.001.207	IPTU	101.24.0248510	0003	12/03/2024	367230/2024
MARIA ALVES DA SILVA	FJA6203	M.TRANS	709.24.2600238	0001	20/03/2024	428554/2024
MARIA ALVES DE FREITAS ACCIARITO	GBB2B23	M.TRANS	709.24.2581030	0001	11/03/2024	419352/2024
MARIA ALVES DE SOUZA - ESPOLIO	020.055.009.000	IPTU	101.24.0143493	0003	15/03/2024	355863/2024
MARIA ALVES GALVAO	532.100.097.045	IPTU	101.24.0244122	0003	12/03/2024	366479/2024
MARIA ALVES PEREIRA	024.020.010.016	IPTU	101.24.0162078	0003	15/03/2024	357625/2024
MARIA ALVES PEREIRA	532.045.029.000	IPTU	101.24.0241173	0003	12/03/2024	366062/2024
MARIA ALVES SOBREIRA	533.017.045.000	IPTU	101.24.0249229	0003	16/03/2024	367397/2024
MARIA ALVITE ALLO	021.001.006.000	IPTU	101.24.0146969	0003	16/03/2024	356257/2024
MARIA ALZIRA BONICIO GERBELLI	006.009.009.000	IPTU	101.24.0058389	0003	12/03/2024	350350/2024
MARIA ALZIRA SILVA SANTOS	025.075.003.162	IPTU	101.24.0168886	0003	17/03/2024	358124/2024
MARIA AMALIA DA COLL LEITE - ESPOLIO	004.006.005.000	IPTU	101.24.0039221	0003	15/03/2024	348926/2024
MARIA AMANDA PEREIRA NOGUEIRA	DGC5I92	M.TRANS	709.24.2595623	0001	15/03/2024	426520/2024
MARIA AMANDA SILVA DOS SANTOS	FGC9A64	M.TRANS	709.24.2603705	0001	22/03/2024	430109/2024
MARIA AMELIA DE SOUSA	226.129	TFFP/FX	406.24.0532198	0001	27/03/2024	391734/2024
MARIA AMELIA FIDELIS COSTA		ISS CC	705.23.2805044	0009	07/03/2024	412472/2024
MARIA AMELIA GIMENES MOALLA	EMU0311	M.TRANS	709.24.2565433	0001	06/03/2024	414736/2024
MARIA AMELIA GONCALVES	016.069.021.000	IPTU	101.24.0126742	0003	12/03/2024	354471/2024
MARIA AMELIA ROCCO	402.028.013.000	IPTU	101.24.0212772	0003	15/03/2024	362377/2024
MARIA AMERICA DE JESUS	009.083.011.000	IPTU	101.24.0085969	0003	15/03/2024	351921/2024
MARIA AMPARO DOS SANTOS MARTINS	006.044.072.000	IPTU	101.24.0063826	0003	12/03/2024	350639/2024
MARIA ANA DA MATA RODRIGUES	149.196	TFFP/FX	406.24.0512684	0001	27/03/2024	380873/2024
MARIA ANA DE ALENCAR	410.044.005.000	IPTU	101.24.0213541	0003	12/03/2024	362481/2024
MARIA ANA FERREIRA DA SILVA	CVR2925	M.TRANS	709.24.2584000	0001	11/03/2024	420938/2024
MARIA ANA FERREIRA DA SILVA	CVR2925	M.TRANS	709.24.2574433	0001	06/03/2024	418913/2024
MARIA ANA PIRES-ESPOLIO	010.038.074.000	IPTU	101.24.0091660	0003	15/03/2024	352143/2024
MARIA ANDRADE DA GLORIA	005.011.052.121	IPTU	101.24.0051087	0003	12/03/2024	349757/2024
MARIA ANDRE DE SOUZA LOCACOES - ME	228.134	TFFP/FX	406.24.0532546	0001	27/03/2024	391911/2024
MARIA ANDREIA CUNHA MATHIAS	DM4786	M.TRANS	709.24.2590336	0001	15/03/2024	423736/2024
MARIA ANESIA GUINARAES CANDIDO RAMOS	001.068.256.314	IPTU	101.24.0012322	0003	12/03/2024	346674/2024
MARIA ANESIA MENDES BARBOSA	532.508.017.000	IPTU	101.24.0247701	0003	23/03/2024	367036/2024
MARIA ANESIA MENDES BARBOSA		ISS CC	705.23.2805017	0009	07/03/2024	412459/2024
MARIA ANGELA DA COSTA	021.023.074.017	IPTU	101.24.0149797	0003	16/03/2024	356512/2024
MARIA ANGELA GOZZI	011.033.113.367	IPTU	101.24.0095765	0003	12/03/2024	352365/2024
MARIA ANGELA MACHADO GONCALVES	611.205.013.000	IPTUTCE	103.24.0258955	0003	17/03/2024	370296/2024
MARIA ANGELA PALLONE - ESPOLIO	030.100.065.000	IPTU	101.24.0192166	0003	16/03/2024	360113/2024

MARIA ANGELA SILVA ME	188.717	TFFP/FX	406.24.0521425	0001	27/03/2024	385798/2024
MARIA ANGELI CANEVER	005.003.002.000	IPTU	101.24.0049357	0003	12/03/2024	349614/2024
MARIA ANGELICA BARELA	FWV9013	M.TRANS	709.24.2574026	0001	06/03/2024	418661/2024
MARIA ANGELICA CARDOSO	QND3710	M.TRANS	709.24.2583459	0001	11/03/2024	420634/2024
MARIA ANGELICA CARDOSO	QND3710	M.TRANS	709.24.2605806	0001	22/03/2024	431059/2024
MARIA ANGELICA DOS SANTOS DE SOUZA		ISS CC	705.23.2805900	0009	07/03/2024	412726/2024
MARIA ANGELICA FIGUEIREDO	329.841	TFFP/FX	406.24.0569926	0001	27/03/2024	407837/2024
MARIA ANGELINA CARDOSO	533.323.012.000	IPTU	101.24.0253255	0003	16/03/2024	367943/2024
MARIA ANGELINA DA SILVA SANTANA	LMZ512	M.TRANS	709.24.2568782	0001	06/03/2024	416231/2024
MARIA ANGELUCIA FREITAS DA SILVA	147.394	TFFP/FX	406.24.0512412	0001	27/03/2024	380714/2024
MARIA ANGULO MOLINA	009.019.033.000	IPTU	101.24.0084003	0003	15/03/2024	351784/2024
MARIA ANGULO MOLINA	532.111.034.000	IPTU	101.24.0245388	0003	12/03/2024	366711/2024
MARIA ANISIA SILVA PRADO	FC57102	M.TRANS	709.24.2605198	0001	22/03/2024	430723/2024
MARIA ANIZIA MOREIRA E SILVA	EAW1A37	M.TRANS	709.24.2587767	0001	15/03/2024	422707/2024
MARIA ANTONIA VICENTINI CARDOSO	QXU5A49	M.TRANS	709.24.2585921	0001	15/03/2024	421791/2024
MARIA ANTONIA DA SILVA	EDQ3527	M.TRANS	709.24.2581431	0001	11/03/2024	419590/2024
MARIA ANTONIA DA SILVA	EUV1496	M.TRANS	709.24.2606884	0001	22/03/2024	431669/2024
MARIA ANTONIA DA SILVA	172.242	MULTA	704.24.2528423	0001	05/03/2024	411386/2024
MARIA ANTONIA DE LIMA	512.100.063.222	IPTU	101.24.0225102	0003	12/03/2024	364085/2024
MARIA ANTONIA DE MOURA	025.056.017.018	IPTU	101.24.0167292	0003	17/03/2024	358017/2024
MARIA ANTONIA DO NASCIMENTO	030.046.112.001	IPTU	101.24.0189235	0003	16/03/2024	359772/2024
MARIA ANTONIA LEANDRO DE MORAES	521.429.005.000	IPTU	101.24.0230397	0003	12/03/2024	364724/2024
MARIA ANTONIA MENDES PEREIRA FERRAZ	091.226	TFFP/FX	406.24.0504791	0001	27/03/2024	376886/2024
MARIA ANTONIA MOREIRA DE LIMA	007.074.161.184	IPTU	101.24.0075190	0003	12/03/2024	351362/2024
MARIA ANTONIA SAMPAIO	004.018.182.116	IPTU	101.24.0040318	0003	15/03/2024	348995/2024
MARIA ANTONIA SOUZA DE OLIVEIRA	275.609	TFFP/FX	406.24.0549220	0001	27/03/2024	399808/2024
MARIA ANTONIA VICENTINI CARDOSO	FD840	M.TRANS	709.24.2574187	0001	06/03/2024	418748/2024
MARIA ANTONIA VICENTINI CARDOSO	RTR8C47	M.TRANS	709.24.2591139	0001	15/03/2024	424158/2024
MARIA ANTONIA VICENTINI CARDOSO	IXT1815	M.TRANS	709.24.2572722	0001	06/03/2024	417983/2024
MARIA ANTONIA VICENTINI CARDOSO	GAL3729	M.TRANS	709.24.2582911	0001	11/03/2024	420336/2024
MARIA ANTONIA VICENTINI CARDOSO	FD840	M.TRANS	709.24.2565347	0001	06/03/2024	414692/2024
MARIA ANTONIA VICENTINI CARDOSO ME	167.625	TFFP/FX	406.24.0516143	0001	27/03/2024	382809/2024
MARIA ANTONIETA C P R AZEVEDO	DMD0383	M.TRANS	709.24.2616353	0001	28/03/2024	433450/2024
MARIA ANTONIETA DE FATIMA DO N. PURCINO COLOMBO	002.058.046.000	IPTU	101.24.0021735	0003	12/03/2024	347265/2024
MARIA ANTONIETTA MIFUD BIANCHI	007.059.005.000	IPTU	101.24.0071468	0003	23/03/2024	351201/2024
MARIA ANTUNES GROSSI - ESPOLIO	031.097.032.000	IPTU	101.24.0198103	0003	17/03/2024	360687/2024
MARIA AP SANTANA DA SILVEIRA OUTLET DAS UNHAS	292.071	TFFP/FX	406.24.0556080	0001	27/03/2024	402699/2024
MARIA APARECIDA	DZV3680	M.TRANS	709.24.2594430	0001	15/03/2024	425858/2024
MARIA APARECIDA ALTENFELDER GOMES DE OLIVEIRA	534.200.002.000	IPTU	101.24.0257522	0003	16/03/2024	368629/2024
MARIA APARECIDA ALVES	EXR0F99	M.TRANS	709.24.2608096	0001	22/03/2024	432333/2024
MARIA APARECIDA ALVES BALDIVIESSI	031.107.058.000	IPTU	101.24.0198468	0003	23/03/2024	360718/2024
MARIA APARECIDA ALVES MONTEIRO	EVE9621	M.TRANS	709.24.2582507	0001	11/03/2024	420152/2024
MARIA APARECIDA ALVES MONTEIRO	003.045.021.275	IPTU	101.24.0029674	0003	17/03/2024	347836/2024
MARIA APARECIDA ALVES NUNES DOS SANTOS	532.533.001.158	IPTU	101.24.0248461	0003	12/03/2024	367215/2024
MARIA APARECIDA AMORIM		ISS CC	705.23.2819369	0009	14/03/2024	413513/2024
MARIA APARECIDA ARAUJO GALVAO	030.134.025.000	IPTU	101.24.0193020	0003	16/03/2024	360178/2024
MARIA APARECIDA ARAUJO GALVAO		ISS CC	705.23.2802223	0009	07/03/2024	411709/2024
MARIA APARECIDA ARAUJO GALVAO		ISS CC	705.23.2802222	0009	07/03/2024	411708/2024
MARIA APARECIDA ARMANDILHA NUNES	FAH7D89	M.TRANS	709.24.2616193	0001	28/03/2024	433365/2024
MARIA APARECIDA AYRES	533.209.114.000	IPTU	101.24.0250754	0003	16/03/2024	367620/2024
MARIA APARECIDA B DOS SANTOS EQ TERAPEUTICOS ME	228.946	TFFP/FX	406.24.0532807	0001	27/03/2024	392056/2024
MARIA APARECIDA BARBOZA DA SILVA	512.100.062.048	IPTU	101.24.0224808	0003	12/03/2024	364014/2024
MARIA APARECIDA BENEDEZU	521.019.015.000	IPTU	101.24.0226407	0003	12/03/2024	364317/2024
MARIA APARECIDA BEZERRA	534.303.125.000	IPTU	101.24.0257808	0003	16/03/2024	368711/2024
MARIA APARECIDA BEZERRA ALMEIDA	001.037.020.013	IPTU	101.24.0007270	0003	12/03/2024	346374/2024
MARIA APARECIDA BEZERRA HOLANDA-ME	181.783	TFFP/FX	406.24.0519494	0001	27/03/2024	384676/2024
MARIA APARECIDA BOTTURA	004.097.003.000	IPTU	101.24.0047571	0003	15/03/2024	349506/2024
MARIA APARECIDA BRANQUINHO GOLDONI	FXU7E42	M.TRANS	709.24.2595071	0001	15/03/2024	426180/2024
MARIA APARECIDA BRANQUINHO GOLDONI	FXU7E42	M.TRANS	709.24.2595463	0001	15/03/2024	426423/2024
MARIA APARECIDA BRITO ELIAS	MEV7B19	M.TRANS	709.24.2566602	0001	06/03/2024	415256/2024
MARIA APARECIDA BUGANZA GRACCE	025.117.019.158	IPTU	101.24.0171654	0003	17/03/2024	358307/2024
MARIA APARECIDA C G VENTURA	AKQ8797	M.TRANS	709.24.2595566	0001	15/03/2024	426486/2024
MARIA APARECIDA CAMARGO	EOX2C46	M.TRANS	709.24.2594538	0001	15/03/2024	425918/2024
MARIA APARECIDA CAMARGO	EOX2C46	M.TRANS	709.24.2597458	0001	20/03/2024	427230/2024
MARIA APARECIDA CARVALHO MACHADO	533.330.043.000	IPTU	101.24.0253468	0003	16/03/2024	367977/2024
MARIA APARECIDA CASSEMIRO VIANA	133.583	TFFP/FX	406.24.0510302	0001	27/03/2024	379552/2024
MARIA APARECIDA CASTELANI CONFORTINI	DHV0693	M.TRANS	709.24.2570355	0001	06/03/2024	416837/2024
MARIA APARECIDA CASTELANO - USUFRTUARIA	023.057.001.036	IPTU	101.24.0157756	0003	12/03/2024	357145/2024
MARIA APARECIDA CAVA SANTANA	DMZ3515	M.TRANS	709.24.2601848	0001	20/03/2024	429442/2024
MARIA APARECIDA CAVA SANTANA DECORACOES - ME	169.223	TFFP/FX	406.24.0516477	0001	27/03/2024	382982/2024
MARIA APARECIDA CHAVES DA SILVA	GIT4E63	M.TRANS	709.24.2572299	0001	06/03/2024	417761/2024
MARIA APARECIDA COIMBRA	534.043.010.000	IPTU	101.24.0254864	0003	16/03/2024	368182/2024
MARIA APARECIDA CORREA SILVA		P.PUBL	707.24.0276138	0003	29/03/2024	413772/2024
MARIA APARECIDA COSTA	033.124.005.052	IPTU	101.24.0210792	0003	10/03/2024	362094/2024
MARIA APARECIDA COSTA SILVA	533.205.012.000	IPTU	101.24.0250431	0003	15/03/2024	367575/2024
MARIA APARECIDA COSTA SILVA	025.005.010.000	IPTU	101.24.0165234	0003	17/03/2024	357861/2024
MARIA APARECIDA COTRIM MOREIRA - ESPOLIO	033.088.082.000	IPTU	101.24.0209475	0003	16/03/2024	361970/2024
MARIA APARECIDA CURY MATERIAL INDUSTRIAL - ME	199.292	TFFP/FX	406.24.0524469	0001	27/03/2024	387581/2024
MARIA APARECIDA DA CONCEICAO PEREIRA	004.076.036.000	IPTU	101.24.0047051	0003	15/03/2024	349461/2024
MARIA APARECIDA DA MACENA DE ASSIS	532.038.057.000	IPTU	101.24.0240981	0003	12/03/2024	366040/2024
MARIA APARECIDA DA MACENA DE ASSIS	532.038.057.000	CIP	105.24.0273662	0003	29/03/2024	372339/2024
MARIA APARECIDA DA SILVA	020.022.038.000	IPTU	101.24.0141819	0003	15/03/2024	355723/2024
MARIA APARECIDA DA SILVA	532.131.015.000	IPTU	101.24.0245851	0003	12/03/2024	366782/2024
MARIA APARECIDA DA SILVA	009.019.031.000	IPTU	101.24.0084001	0003	15/03/2024	351783/2024
MARIA APARECIDA DA SILVA	511.001.048.392	IPTU	101.24.0218890	0003	15/03/2024	363227/2024
MARIA APARECIDA DA SILVA	032.078.025.000	IPTU	101.23.2750640	0010	06/03/2024	345408/2024
MARIA APARECIDA DA SILVA	032.078.025.000	IPTU	101.23.2750639	0010	06/03/2024	345407/2024
MARIA APARECIDA DA SILVA	CAG9384	M.TRANS	709.24.2590014	0001	15/03/2024	423569/2024
MARIA APARECIDA DA SILVA	532.010.161.000	IPTU	101.24.0240233	0003	12/03/2024	365966/2024
MARIA APARECIDA DA SILVA	532.118.011.000	IPTU	101.24.0245619	0003	12/03/2024	366745/2024
MARIA APARECIDA DA SILVA	185.167	TFFP/FX	406.24.0520412	0001	27/03/2024	385212/2024
MARIA APARECIDA DA SILVA	PYJ8J78	M.TRANS	709.24.2594655	0001	15/03/2024	425973/2024
MARIA APARECIDA DA SILVA AGUIAR		ISS CC	705.23.2807810	0009	07/03/2024	413437/2024
MARIA APARECIDA DA SILVA BERZAGHI	031.119.019.178	IPTU	101.24.0198945	0003	17/03/2024	360757/2024
MARIA APARECIDA DA SILVA CRUZ	DPU5F06	M.TRANS	709.24.2583778	0001	11/03/2024	420813/2024
MARIA APARECIDA DA SILVA DUTRA MACENA	315.702	TFFP/FX	406.24.0566164	0001	27/03/2024	406649/2024
MARIA APARECIDA DA SILVA LIMA	ELD2F08	M.TRANS	709.24.2603200	0001	22/03/2024	429851/2024
MARIA APARECIDA DA SILVA LOPES	026.104.025.000	IPTU	101.24.0175533	0003	12/03/2024	358696/2024
MARIA APARECIDA DA SILVA RODRIGUES	532.521.016.000	IPTU	101.24.0247862	0003	12/03/2024	367069/2024
MARIA APARECIDA DA SILVA SIMOES	BYX7E62	M.TRANS	709.24.2605973	0001	22/03/2024	431144/2024
MARIA APARECIDA DA SILVA SIQUEIRA - ME	192.620	TFFP/FX	406.24.0522528	0001	27/03/2024	386425/2024
MARIA APARECIDA DA SILVA SOUZA - ESPOLIO	021.047.043.000	IPTU	101.24.0151220	0003	16/03/2024	356629/2024
MARIA APARECIDA DA SILVA TAVARES	DKC5D96	M.TRANS	709.24.2567593	0001	06/03/2024	415638/2024
MARIA APARECIDA DALMOLIN CANALLI - ME	215.772	TFFP/FX	406.24.0528939	0001	27/03/2024	389923/2024



MARIA APARECIDA DANTAS LUNA	024.012.068.086	IPTU	101.24.0159362	0003	15/03/2024	357321/2024
MARIA APARECIDA DE ALMEIDA SEABRA	023.002.025.000	IPTU	101.24.0154641	0003	02/03/2024	356918/2024
MARIA APARECIDA DE ALMEIDA SEABRA		ISS CC	705.23.2803768	0009	07/03/2024	412059/2024
MARIA APARECIDA DE ANDRADE	FEW1E03	M.TRANS	709.24.2565009	0001	06/03/2024	414531/2024
MARIA APARECIDA DE ANDRADE FRAGA	510.106.015.000	IPTU	101.24.0214766	0003	12/03/2024	362639/2024
MARIA APARECIDA DE ARAUJO		ISS CC	705.23.2807535	0009	07/03/2024	413304/2024
MARIA APARECIDA DE ARAUJO FRANCISCO	EUU0905	M.TRANS	709.24.2574249	0001	06/03/2024	418792/2024
MARIA APARECIDA DE BIAGI	523.103.002.000	CIP	105.24.0273209	0003	29/03/2024	372171/2024
MARIA APARECIDA DE CARVALHO	003.096.002.020	IPTU	101.24.0036004	0003	17/03/2024	348586/2024
MARIA APARECIDA DE CARVALHO	521.428.050.000	IPTU	101.24.0230371	0003	12/03/2024	364720/2024
MARIA APARECIDA DE COL - ESPOLIO	004.087.005.000	IPTU	101.24.0047240	0003	15/03/2024	349475/2024
MARIA APARECIDA DE FATIMA SANTOS	CZZ3831	M.TRANS	709.24.2565059	0001	06/03/2024	414558/2024
MARIA APARECIDA DE JESUS	148.626	TFFP/FX	406.24.0512596	0001	27/03/2024	380824/2024
MARIA APARECIDA DE JESUS	134.432	TFFP/FX	406.24.0510424	0001	27/03/2024	379616/2024
MARIA APARECIDA DE LIMA	027.016.049.000	IPTU	101.24.0176359	0003	12/03/2024	358775/2024
MARIA APARECIDA DE LIMA		ISS CC	705.23.2806974	0009	07/03/2024	413135/2024
MARIA APARECIDA DE LIMA	510.106.032.034	IPTU	101.24.0214811	0003	12/03/2024	362645/2024
MARIA APARECIDA DE LIMA DA SILVA	BSL0103	M.TRANS	709.24.2569812	0001	06/03/2024	416595/2024
MARIA APARECIDA DE LIMA DA SILVA	BSL0103	M.TRANS	709.24.2573755	0001	06/03/2024	418511/2024
MARIA APARECIDA DE LIMA DA SILVA	BSL0103	M.TRANS	709.24.2573820	0001	06/03/2024	418548/2024
MARIA APARECIDA DE LUNA PAGGI	GKA6165	M.TRANS	709.24.2600042	0001	20/03/2024	428452/2024
MARIA APARECIDA DE LUNA PAGGI	FXG8H45	M.TRANS	709.24.2567517	0001	06/03/2024	415597/2024
MARIA APARECIDA DE LUNA PAGGI	GKA6165	M.TRANS	709.24.2590416	0001	15/03/2024	423770/2024
MARIA APARECIDA DE OLIVEIRA	134.036	TFFP/FX	406.24.0510369	0001	27/03/2024	379590/2024
MARIA APARECIDA DE OLIVEIRA	FUT9G77	M.TRANS	709.24.2589641	0001	15/03/2024	423384/2024
MARIA APARECIDA DE OLIVEIRA	138.800	TFFP/FX	406.24.0511059	0001	27/03/2024	379950/2024
MARIA APARECIDA DE OLIVEIRA	FAR9G78	M.TRANS	709.24.2591796	0001	15/03/2024	424483/2024
MARIA APARECIDA DE OLIVEIRA - ESPOLIO	004.093.021.000	IPTU	101.24.0047508	0003	15/03/2024	349499/2024
MARIA APARECIDA DE OLIVEIRA ALVES	521.423.006.000	IPTU	101.24.0230170	0003	12/03/2024	364696/2024
MARIA APARECIDA DE OLIVEIRA PINTO	298.667	TFFP/FX	406.24.0558970	0001	27/03/2024	403920/2024
MARIA APARECIDA DE PAULA MATIAS	LNK0469	M.TRANS	709.24.2598442	0001	20/03/2024	427731/2024
MARIA APARECIDA DE SALLES	021.007.070.013	IPTU	101.24.0147534	0003	16/03/2024	356332/2024
MARIA APARECIDA DE SIQUEIRA	032.073.062.029	IPTU	101.24.0203333	0003	17/03/2024	361239/2024
MARIA APARECIDA DE SIQUEIRA		PP/FUNE	702.24.4000257	0002	12/03/2024	411271/2024
MARIA APARECIDA DE SOUSA ADAMI		PP/FUNE	702.23.4012246	0006	18/03/2024	411208/2024
MARIA APARECIDA DE SOUZA	020.076.003.007	IPTU	101.24.0144771	0003	15/03/2024	359822/2024
MARIA APARECIDA DE TEIXEIRA SOUZA	534.141.016.000	IPTU	101.24.0256801	0003	16/03/2024	368501/2024
MARIA APARECIDA DIAS ALVES	DAW9C31	M.TRANS	709.24.2616556	0001	28/03/2024	433573/2024
MARIA APARECIDA DIAS DA MOTA DOS SANTOS		PP/FUNE	702.23.4009079	0010	07/03/2024	411133/2024
MARIA APARECIDA DOS REIS	130.806	TFFP/FX	406.24.0509928	0001	27/03/2024	379354/2024
MARIA APARECIDA DOS REIS	018.041.068.000	IPTU	101.24.0133104	0003	17/03/2024	354934/2024
MARIA APARECIDA DOS REIS	CW01418	M.TRANS	709.24.2605821	0001	22/03/2024	431067/2024
MARIA APARECIDA DOS REIS TOSCANO	005.011.039.000	IPTU	101.23.3075176	0005	07/03/2024	345850/2024
MARIA APARECIDA DOS SANTOS	511.001.069.071	IPTU	101.24.0219000	0003	15/03/2024	363247/2024
MARIA APARECIDA DOS SANTOS	533.005.033.000	IPTU	101.24.0248688	0003	16/03/2024	367270/2024
MARIA APARECIDA DOS SANTOS		ISS CC	705.23.2806686	0009	07/03/2024	413022/2024
MARIA APARECIDA DOS SANTOS CARVALHO		PP/FUNE	702.23.4009366	0010	18/03/2024	411143/2024
MARIA APARECIDA DOS SANTOS FLORENCIO SILVA	511.036.011.000	IPTU	101.24.0219804	0003	15/03/2024	363410/2024
MARIA APARECIDA DOS SANTOS MORAIS	NTJ6F22	M.TRANS	709.24.2593225	0001	15/03/2024	425212/2024
MARIA APARECIDA DOS SANTOS PEDROSA	006.036.087.017	IPTU	101.24.0062449	0003	12/03/2024	350552/2024
MARIA APARECIDA DOS SANTOS PITTA	532.100.100.071	IPTU	101.24.0244452	0003	12/03/2024	366570/2024
MARIA APARECIDA DOS SANTOS SILVA	033.103.035.000	IPTU	101.24.0210181	0003	16/03/2024	362053/2024
MARIA APARECIDA DOS SANTOS SILVA VEICULOS ME	145.649	TFFP/FX	406.24.0512101	0001	27/03/2024	380544/2024
MARIA APARECIDA DOS SANTOS SOUZA	CUC8F97	M.TRANS	709.24.2596615	0001	20/03/2024	426799/2024
MARIA APARECIDA FEITOSA NOGUEIRA	532.093.011.000	CIP	105.24.0273800	0003	29/03/2024	372397/2024
MARIA APARECIDA FERNANDES GUNDIM	071.067	TFFP/FX	406.24.0503163	0001	27/03/2024	376240/2024
MARIA APARECIDA FERREIRA DE OLIVEIRA	512.100.060.060	IPTU	101.24.0224707	0003	12/03/2024	363992/2024
MARIA APARECIDA FERREIRA	DKU9199	M.TRANS	709.24.2573649	0001	06/03/2024	418452/2024
MARIA APARECIDA FERREIRA	510.224.012.000	IPTU	101.24.0216219	0003	12/03/2024	362853/2024
MARIA APARECIDA FERREIRA AMERICO	510.295.002.081	IPTU	101.24.0217483	0003	12/03/2024	362976/2024
MARIA APARECIDA FERREIRA CLAUDINO	103.801	TFFP/FX	406.24.0506349	0001	27/03/2024	377638/2024
MARIA APARECIDA FERREIRA DOS SANTOS	532.132.007.000	IPTU	101.24.0245861	0003	12/03/2024	366783/2024
MARIA APARECIDA FERREIRA DOS SANTOS SILVA	DOP7104	M.TRANS	709.24.2574429	0001	06/03/2024	418909/2024
MARIA APARECIDA FERREIRA DOS SANTOS SILVA	DOP7104	M.TRANS	709.24.2599781	0001	20/03/2024	428338/2024
MARIA APARECIDA FERREIRA DOS SANTOS SILVA	DOP7104	M.TRANS	709.24.2584521	0001	15/03/2024	421121/2024
MARIA APARECIDA FERREIRA DOS SANTOS SILVA	DOP7104	M.TRANS	709.24.2603104	0001	22/03/2024	429813/2024
MARIA APARECIDA FERREIRA DOS SANTOS SILVA	DOP7104	M.TRANS	709.24.2584633	0001	15/03/2024	421183/2024
MARIA APARECIDA FERREIRA DOS SANTOS SILVA	DOP7104	M.TRANS	709.24.2584635	0001	15/03/2024	421184/2024
MARIA APARECIDA FERREIRA DOS SANTOS SILVA	DOP7104	M.TRANS	709.24.2563664	0001	06/03/2024	414095/2024
MARIA APARECIDA FERREIRA DOS SANTOS SILVA	DOP7104	M.TRANS	709.24.2584499	0001	15/03/2024	421110/2024
MARIA APARECIDA FERREIRA DOS SANTOS SILVA	DOP7104	M.TRANS	709.24.2598278	0001	20/03/2024	427646/2024
MARIA APARECIDA FERREIRA DOS SANTOS SILVA	DOP7104	M.TRANS	709.24.2601387	0001	20/03/2024	429197/2024
MARIA APARECIDA FERREIRA DOS SANTOS SILVA	DOP7104	M.TRANS	709.24.2585718	0001	15/03/2024	421716/2024
MARIA APARECIDA FERREIRA DOS SANTOS SILVA	DOP7104	M.TRANS	709.24.2584552	0001	15/03/2024	421134/2024
MARIA APARECIDA FERREIRA DOS SANTOS SILVA	DOP7104	M.TRANS	709.24.2595519	0001	15/03/2024	426456/2024
MARIA APARECIDA FERREIRA DOS SANTOS SILVA	DOP7104	M.TRANS	709.24.2596630	0001	20/03/2024	426808/2024
MARIA APARECIDA FERREIRA DOS SANTOS SILVA	DOP7104	M.TRANS	709.24.2596011	0001	15/03/2024	426745/2024
MARIA APARECIDA FERREIRA DOS SANTOS SILVA	DOP7104	M.TRANS	709.24.2587802	0001	15/03/2024	422728/2024
MARIA APARECIDA FERREIRA DOS SANTOS SILVA	DOP7104	M.TRANS	709.24.2608730	0001	22/03/2024	432673/2024
MARIA APARECIDA FERREIRA DOS SANTOS SILVA	DOP7104	M.TRANS	709.24.2595284	0001	15/03/2024	426320/2024
MARIA APARECIDA FERREIRA DOS SANTOS SILVA	DOP7104	M.TRANS	709.24.2601942	0001	20/03/2024	429501/2024
MARIA APARECIDA FERREIRA DOS SANTOS SILVA	DOP7104	M.TRANS	709.24.2584650	0001	15/03/2024	421197/2024
MARIA APARECIDA FERREIRA DOS SANTOS SILVA	DOP7104	M.TRANS	709.24.2608538	0001	22/03/2024	432568/2024
MARIA APARECIDA FERREIRA DOS SANTOS SILVA	DOP7104	M.TRANS	709.24.2601398	0001	20/03/2024	429204/2024
MARIA APARECIDA FERREIRA DOS SANTOS SILVA	DOP7104	M.TRANS	709.24.2595361	0001	15/03/2024	426360/2024
MARIA APARECIDA FERREIRA DOS SANTOS SILVA	DOP7104	M.TRANS	709.24.2584371	0001	15/03/2024	421026/2024
MARIA APARECIDA FERREIRA DOS SANTOS SILVA	DOP7104	M.TRANS	709.24.2603088	0001	22/03/2024	429800/2024
MARIA APARECIDA FERREIRA DOS SANTOS SILVA	DOP7104	M.TRANS	709.24.2584370	0001	15/03/2024	421025/2024
MARIA APARECIDA FERRES CARVALHO DE LIMA	001.019.045.124	IPTU	101.24.0002692	0003	12/03/2024	346159/2024
MARIA APARECIDA FRANCO BORGOMONI	521.301.067.000	CIP	105.24.0272896	0003	29/03/2024	372101/2024
MARIA APARECIDA FRANCO BORGOMONI	521.301.067.000	IPTU	101.24.0228850	0003	12/03/2024	364572/2024
MARIA APARECIDA FRIEDA MATTES ISRAEL	005.081.002.000	IPTU	101.24.0055944	0003	12/03/2024	350164/2024
MARIA APARECIDA FRIEDA MATTES ISRAEL		ISS CC	705.23.2802898	0009	07/03/2024	411854/2024
MARIA APARECIDA GODINHO	510.106.032.040	IPTU	101.24.0214817	0003	12/03/2024	362646/2024
MARIA APARECIDA GOMES DE OLIVEIRA	030.046.112.012	IPTU	101.24.0189246	0003	16/03/2024	359775/2024
MARIA APARECIDA GONCALO DA SILVA	148.060	TFFP/FX	406.24.0512505	0001	27/03/2024	380764/2024
MARIA APARECIDA GONCALVES	623.409.042.000	IPTUTCE	103.24.0262222	0003	17/03/2024	370710/2024
MARIA APARECIDA GONCALVES	511.001.048.366	IPTU	101.24.0218864	0003	15/03/2024	363218/2024
MARIA APARECIDA GRANZOTO	533.230.089.000	IPTU	101.24.0251895	0003	16/03/2024	367753/2024
MARIA APARECIDA GUANDALINI PERES BOLSAS - ME	224.974	TFFP/FX	406.24.0531834	0001	27/03/2024	391541/2024
MARIA APARECIDA GUERHARDT	133.101	TFFP/FX	406.24.0510239	0001	27/03/2024	379514/2024
MARIA APARECIDA LANDI BORACINI - ESPOLIO	402.007.037.000	IPTU	101.24.0212363	0003	15/03/2024	362291/2024
MARIA APARECIDA LEANDRO DA SILVA OLIVEIRA	032.031.049.000	IPTU	101.24.0201829	0003	17/03/2024	361047/2024
MARIA APARECIDA LIMA VIEIRA	QNC4H61	M.TRANS	709.24.2564883	0001	06/03/2024	414459/2024



MARIA APARECIDA LINO DE OLIVEIRA FURTADO	FAM9497	M.TRANS	709.24.2606928	0001	22/03/2024	431690/2024
MARIA APARECIDA LOPES DE ANDRADE	DON3F10	M.TRANS	709.24.2592190	0001	15/03/2024	424665/2024
MARIA APARECIDA LOPES DOS SANTOS	533.213.046.000	IPTU	101.24.0250951	0003	16/03/2024	367648/2024
MARIA APARECIDA LOPES FEITOSA	DJN9057	M.TRANS	709.24.2599640	0001	20/03/2024	428284/2024
MARIA APARECIDA LOPES FEITOSA	DJN9057	M.TRANS	709.24.2581487	0001	11/03/2024	419612/2024
MARIA APARECIDA LOPES FEITOSA	DJN9057	M.TRANS	709.24.2597282	0001	20/03/2024	427146/2024
MARIA APARECIDA LOPES TEIXEIRA	511.001.027.079	IPTU	101.24.0218093	0003	15/03/2024	363053/2024
MARIA APARECIDA LOURENCO	AYP6D40	M.TRANS	709.24.2608389	0001	22/03/2024	432488/2024
MARIA APARECIDA LOURENCO ARAUJO	DEC8F31	M.TRANS	709.24.2589426	0001	15/03/2024	432280/2024
MARIA APARECIDA M HERNANDES SPESOTT	EAE1602	M.TRANS	709.24.2608189	0001	22/03/2024	432377/2024
MARIA APARECIDA MACENA DA SILVA	ECS7I96	M.TRANS	709.24.2585324	0001	15/03/2024	421520/2024
MARIA APARECIDA MACENA OLIVEIRA	020.107.055.089	IPTU	101.24.0146189	0003	15/03/2024	356165/2024
MARIA APARECIDA MARINHEIRO DA COSTA	532.533.001.004	IPTU	101.24.0248307	0003	12/03/2024	367178/2024
MARIA APARECIDA MARTINS BASTOS	BBK8E59	M.TRANS	709.24.2604047	0001	22/03/2024	430286/2024
MARIA APARECIDA MATEUS	521.433.003.000	IPTU	101.24.0230625	0003	12/03/2024	364750/2024
MARIA APARECIDA MELO	033.076.049.000	IPTU	101.24.2584121	0001	19/03/2024	369336/2024
MARIA APARECIDA MENDES VIANNA - ESPOLIO	025.107.035.107	IPTU	101.24.0170980	0003	17/03/2024	358253/2024
MARIA APARECIDA MIRANDA	018.039.119.072	IPTU	101.24.0132913	0003	17/03/2024	354912/2024
MARIA APARECIDA MIRANDA RODRIGUES	155.472	TFFP/FX	406.24.0513808	0001	27/03/2024	381490/2024
MARIA APARECIDA MUNIZ DE SOUZA	FIM4D14	M.TRANS	709.24.2581513	0001	11/03/2024	419628/2024
MARIA APARECIDA NERO DA SILVA	FCC6A54	M.TRANS	709.24.2597376	0001	20/03/2024	427189/2024
MARIA APARECIDA NUNES SANTOS	237.760	TFFP/FX	406.24.0535574	0001	27/03/2024	393507/2024
MARIA APARECIDA OLIVEIRA TEIXEIRA	FXW5445	M.TRANS	709.24.2589351	0001	15/03/2024	423235/2024
MARIA APARECIDA PASTORE DE SOUZA	002.081.073.000	IPTU	101.24.0025709	0003	12/03/2024	347555/2024
MARIA APARECIDA PEREIRA	026.068.055.000	IPTU	101.24.0174480	0003	12/03/2024	358595/2024
MARIA APARECIDA PEREIRA DE ALMEIDA	510.210.001.000	IPTU	101.24.0215748	0003	12/03/2024	362787/2024
MARIA APARECIDA PEREIRA DE SOUZA	521.038.005.000	IPTU	101.24.0227616	0003	12/03/2024	364412/2024
MARIA APARECIDA PEREIRA DE SOUZA	005.011.052.098	IPTU	101.24.0051064	0003	12/03/2024	349753/2024
MARIA APARECIDA PEREIRA LEITE	289.159	TFFP/FX	406.24.0554778	0001	27/03/2024	402165/2024
MARIA APARECIDA PEREIRA OLIVEIRA	510.213.043.000	IPTU	101.24.0215874	0003	12/03/2024	362809/2024
MARIA APARECIDA PEREIRA TEIXEIRA	512.100.063.053	IPTU	101.24.0224933	0003	12/03/2024	364047/2024
MARIA APARECIDA PERUD	GCX9B66	M.TRANS	709.24.2590939	0001	15/03/2024	424059/2024
MARIA APARECIDA PIANTINO FERES ME	102.549	TFFP/FX	406.24.0506160	0001	27/03/2024	377550/2024
MARIA APARECIDA PINHEIRO	004.108.020.000	IPTU	101.24.0047940	0003	15/03/2024	349527/2024
MARIA APARECIDA PINTO COSTA	EAE3392	M.TRANS	709.24.2581350	0001	11/03/2024	419547/2024
MARIA APARECIDA PINTO COSTA	EAE3392	M.TRANS	709.24.2597140	0001	20/03/2024	427072/2024
MARIA APARECIDA PINTO COSTA	EAE3392	M.TRANS	709.24.2597381	0001	20/03/2024	427191/2024
MARIA APARECIDA PINTO COSTA	EAE3392	M.TRANS	709.24.2583317	0001	11/03/2024	420556/2024
MARIA APARECIDA PINTO COSTA	EAE3392	M.TRANS	709.24.2568019	0001	06/03/2024	415819/2024
MARIA APARECIDA PINTO COSTA	EAE3392	M.TRANS	709.24.2583254	0001	11/03/2024	420519/2024
MARIA APARECIDA PINTO COSTA	EAE3392	M.TRANS	709.24.2581096	0001	11/03/2024	419390/2024
MARIA APARECIDA PINTO COSTA	EAE3392	M.TRANS	709.24.2606077	0001	22/03/2024	431209/2024
MARIA APARECIDA PIRES	018.065.001.111	IPTU	101.24.0134626	0003	17/03/2024	355130/2024
MARIA APARECIDA PIRES DE OLIVEIRA	003.047.016.290	IPTU	101.24.0032551	0003	17/03/2024	348224/2024
MARIA APARECIDA PRATES DA SILVA	DNU6876	M.TRANS	709.24.2615480	0001	28/03/2024	432960/2024
MARIA APARECIDA PUPPO	623.712.017.000	IPTUTCE	103.24.0262745	0003	17/03/2024	370966/2024
MARIA APARECIDA REDONDO	BRQ0F35	M.TRANS	709.24.2608192	0001	22/03/2024	432379/2024
MARIA APARECIDA RESENDE PIERINI	245.422	TFFP/FX	406.24.0538157	0001	27/03/2024	394789/2024
MARIA APARECIDA RIVA DE ANDRADE	011.033.115.490	IPTU	101.24.0096720	0003	12/03/2024	352429/2024
MARIA APARECIDA ROCHA LOPES	030.072.019.005	IPTU	101.24.0190709	0003	16/03/2024	359965/2024
MARIA APARECIDA RODRIGUES	031.086.056.000	IPTU	101.24.0197649	0003	17/03/2024	360635/2024
MARIA APARECIDA RODRIGUES DA SILVA	006.043.029.000	IPTU	101.24.0063696	0003	12/03/2024	350632/2024
MARIA APARECIDA RODRIGUES VELOSO	176.824	TFFP/FX	406.24.0518286	0001	27/03/2024	383963/2024
MARIA APARECIDA ROMANO APUD	007.032.019.000	IPTU	101.24.0070309	0003	12/03/2024	351150/2024
MARIA APARECIDA ROSA	FJJ1133	M.TRANS	709.24.2593042	0001	15/03/2024	425112/2024
MARIA APARECIDA ROSA	511.001.069.055	IPTU	101.24.0218985	0003	15/03/2024	363244/2024
MARIA APARECIDA RUSCIOLELLI PANGARDI	148.585	TFFP/FX	406.24.0512589	0001	27/03/2024	380819/2024
MARIA APARECIDA SALUSTIANO BARROS	CLV1878	M.TRANS	709.24.2594901	0001	15/03/2024	426085/2024
MARIA APARECIDA SAMOCRAINIC COUTO - ME	224.529	TFSANIT	407.24.0259901	0002	27/03/2024	409476/2024
MARIA APARECIDA SAMOCRAINIC COUTO - ME	224.529	TFFP/FX	406.24.0531691	0001	27/03/2024	391473/2024
MARIA APARECIDA SANTOS BRITO	EYH2I45	M.TRANS	709.24.2598267	0001	20/03/2024	427638/2024
MARIA APARECIDA SILVA DE ASSIS	GJN1F45	M.TRANS	709.24.2587518	0001	15/03/2024	422578/2024
MARIA APARECIDA SILVA DE OLIVEIRA	190.620	TFFP/FX	406.24.0521961	0001	27/03/2024	386087/2024
MARIA APARECIDA SILVA FERREIRA	534.131.061.000	CIP	105.24.0274772	0003	29/03/2024	372896/2024
MARIA APARECIDA SILVA SIMKA	024.012.068.033	IPTU	101.24.0159309	0003	15/03/2024	357316/2024
MARIA APARECIDA SIMAO	019.024.093.046	IPTU	101.24.0138282	0003	16/03/2024	355406/2024
MARIA APARECIDA SIMAO DE SOUZA		ISS CC	705.23.2805691	0009	07/03/2024	412665/2024
MARIA APARECIDA SIQUEIRA	DQJ2945	M.TRANS	709.24.2573056	0001	06/03/2024	418144/2024
MARIA APARECIDA SIQUEIRA	DQJ2945	M.TRANS	709.24.2571661	0001	06/03/2024	417410/2024
MARIA APARECIDA SOARES SARMENTO - ME	252.980	TFFP/FX	406.24.0540841	0001	27/03/2024	396048/2024
MARIA APARECIDA SOARES SARMENTO - ME	252.980	ISS	292.24.4323424	0001	15/01/2024	374329/2024
MARIA APARECIDA SOUZA SANTOS	033.001.313.016	IPTU	101.24.0204947	0003	16/03/2024	361552/2024
MARIA APARECIDA STAIANOF	007.074.161.076	IPTU	101.24.0075082	0003	05/03/2024	351355/2024
MARIA APARECIDA VERAS TEIXEIRA	012.015.003.003	IPTU	101.24.0101781	0003	15/03/2024	352664/2024
MARIA APARECIDA VIVEIROS DOS SANTOS	GIL3514	M.TRANS	709.24.2590685	0001	15/03/2024	423919/2024
MARIA APOLINARIO GOMES	EBW8620	M.TRANS	709.24.2601646	0001	20/03/2024	429326/2024
MARIA ARARUNA DE SOUSA		ISS CC	705.23.2804585	0009	07/03/2024	412311/2024
MARIA ARLETE GONCALVES	024.066.034.000	IPTU	101.24.0164033	0003	15/03/2024	357772/2024
MARIA ARMINDA GOMES	006.039.012.000	MULTA	704.24.2558414	0001	11/03/2024	411459/2024
MARIA ARTEMICE P CORDEIRO	EBC8916	M.TRANS	709.24.2582351	0001	11/03/2024	420074/2024
MARIA ASSUNCAO BEZERRA SILVEIRA DE HOLANDA	510.213.038.000	IPTU	101.24.0215869	0003	12/03/2024	362806/2024
MARIA ASSUNCAO BEZERRA SILVEIRA DE HOLANDA	510.213.038.000	CIP	105.24.0272305	0003	29/03/2024	371847/2024
MARIA ATSUKO HIROSE - ESPOLIO	025.030.001.000	IPTU	101.24.0166308	0003	17/03/2024	357938/2024
MARIA AUDENICE OLIVEIRA SILVA	532.100.100.167	IPTU	101.24.0244548	0003	12/03/2024	366587/2024
MARIA AUDENICE RODRIGUES DOS SANTOS	300.026	TFFP/FX	406.24.0559529	0001	27/03/2024	404155/2024
MARIA AUGUSTA DA SILVA	KUW2538	M.TRANS	709.24.2607425	0001	22/03/2024	431962/2024
MARIA AUGUSTA DA SILVA	KUW2538	M.TRANS	709.24.2607423	0001	22/03/2024	431960/2024
MARIA AUGUSTA DA SILVA	KUW2538	M.TRANS	709.24.2607424	0001	22/03/2024	431961/2024
MARIA AUGUSTA DE ANDRADE	FIC0292	M.TRANS	709.24.2605529	0001	22/03/2024	430905/2024
MARIA AUGUSTA SILVA DOS SANTOS	522.042.007.000	IPTU	101.24.0232603	0003	12/03/2024	365021/2024
MARIA AURENY DA FONSECA	214.351	TFFP/FX	406.24.0528465	0001	27/03/2024	389667/2024
MARIA AUREOLENE DE OLIVEIRA ME	203.755	TFFP/FX	406.24.0525652	0001	27/03/2024	388190/2024
MARIA AURORA FERREIRA	030.012.078.000	IPTU	101.24.0187953	0003	16/03/2024	359677/2024
MARIA AUXILIADORA BONFIM VAZ	004.021.003.015	IPTU	101.24.0041200	0003	15/03/2024	349073/2024
MARIA AUXILIADORA DE ANDRADE	GCU6D93	M.TRANS	709.24.2616594	0001	28/03/2024	433594/2024
MARIA AUXILIADORA DE LIRA	099.004	TFFP/FX	406.24.0505717	0001	27/03/2024	377345/2024
MARIA AUXILIADORA DOS SANTOS	524.415.023.000	IPTU	101.24.0236980	0003	15/03/2024	365616/2024
MARIA AUXILIADORA DOS SANTOS FONSECA	027.007.010.000	IPTU	101.24.0176052	0003	12/03/2024	358743/2024
MARIA AUXILIADORA GALVAO DA SILVA	FHE5H13	M.TRANS	709.24.2570939	0001	06/03/2024	417087/2024
MARIA AVELINA DE SOUZA - ESPOLIO	030.085.023.008	IPTU	101.24.0191191	0003	16/03/2024	360040/2024
MARIA AYRLA VELOSO ENAES	FGS7C79	M.TRANS	709.24.2594337	0001	15/03/2024	425798/2024
MARIA BALBINA SANTOS DA SILVA	533.228.020.000	IPTU	101.24.0251722	0003	23/03/2024	367729/2024
MARIA BALBINO DA COSTA	OSD1F73	M.TRANS	709.24.2574529	0001	06/03/2024	418974/2024
MARIA BARBOSA DA SILVA		ISS CC	705.23.2806116	0009	07/03/2024	412810/2024

MARIA BARBOSA SANTOS	031.084.037.000	IPTU	101.24.0197597	0003	17/03/2024	360628/2024
MARIA BASILIA DE ALMEIDA	009.071.023.000	IPTU	101.24.0085444	0003	15/03/2024	351888/2024
MARIA BATISTA DIAS	532.116.001.000	IPTU	101.24.0245582	0003	12/03/2024	366735/2024
MARIA BATISTA LEME	510.213.069.000	CIP	105.24.0272316	0003	29/03/2024	371854/2024
MARIA BATISTA MOREIRA	033.027.030.000	IPTU	101.24.0206474	0003	16/03/2024	361722/2024
MARIA BATISTA RODRIGUES	275.564	TFFP/FX	406.24.0549204	0001	27/03/2024	399798/2024
MARIA BENEDITA DE JESUS	003.048.057.004	IPTU	101.24.0033926	0003	17/03/2024	348420/2024
MARIA BENEDITA DE LIMA		ISS CC	705.23.2805034	0009	07/03/2024	412467/2024
MARIA BENEDITA DE TOLEDO FRANCISCO	155.938	TFFP/FX	406.24.0513886	0001	27/03/2024	381531/2024
MARIA BENICIA PEREIRA SANTOS	003.047.017.587	IPTU	101.24.0033843	0003	17/03/2024	348412/2024
MARIA BERNADETE ALVES FEITOZA	510.231.003.000	IPTU	101.24.0216357	0003	12/03/2024	362865/2024
MARIA BERNADETE NARCISO		M.TRANS	709.24.2590320	0001	15/03/2024	423725/2024
MARIA BERNADETTE MAGALHAES	016.038.022.000	IPTU	101.24.0125659	0003	12/03/2024	354408/2024
MARIA BETANIA BARBOSA PONTES	014.012.034.000	IPTU	101.24.0113168	0003	12/03/2024	353375/2024
MARIA BETANIA BARBOSA PONTES		ISS CC	705.23.2803520	0009	07/03/2024	411996/2024
MARIA BETANIA FERREIRA		M.TRANS	709.24.2586534	0001	15/03/2024	422093/2024
MARIA BETANIA MARCELOS BELARMINO - ESPOLIO	534.107.096.000	IPTU	101.24.0255327	0003	16/03/2024	368234/2024
MARIA BETANIA PEREIRA DE CARVALHO	003.047.015.274	IPTU	101.24.0032174	0003	17/03/2024	348176/2024
MARIA BETANIA POLICARPO DE LIMA	184.599	TFFP/FX	406.24.0520274	0001	27/03/2024	385129/2024
MARIA BETANIA SILVA NASCIMENTO	243.650	TFFP/FX	406.24.0537582	0001	27/03/2024	394494/2024
MARIA BEZERRA DA SILVA	510.214.016.000	CIP	105.24.0272332	0003	29/03/2024	371861/2024
MARIA BEZERRA DAS DORES SOUZA		ISS CC	705.23.2807677	0009	07/03/2024	413384/2024
MARIA BEZERRA DE FARIA - ESPOLIO	031.058.037.000	IPTU	101.24.0196665	0003	17/03/2024	360522/2024
MARIA BEZERRA DE LIMA SILVA		M.TRANS	709.24.2606508	0001	22/03/2024	431489/2024
MARIA BEZERRA DE LIMA SILVA		M.TRANS	709.24.2597846	0001	20/03/2024	427416/2024
MARIA BIHARY BESENBAACH	625.406.001.000	IPTUTCE	103.24.0263112	0003	17/03/2024	371113/2024
MARIA BONIFACIO DE OLIVEIRA RODRIGUES - ESPOLIO	410.037.031.000	IPTU	101.24.0213455	0003	12/03/2024	362475/2024
MARIA BORTOLAMI DE SOUZA	020.056.043.000	IPTU	101.24.0143559	0003	15/03/2024	355869/2024
MARIA BORTOLUZZI VERSOLATO	001.016.020.000	IPTU	101.24.0001571	0003	12/03/2024	346107/2024
MARIA BRITO ANDELOCI		M.TRANS	709.24.2596814	0001	20/03/2024	426900/2024
MARIA BRUGOGNOLLI MARTAO	006.055.027.000	IPTU	101.24.0065142	0003	12/03/2024	350739/2024
MARIA BRUNA ALVES MARIANO		M.TRANS	709.24.2582035	0001	11/03/2024	419891/2024
MARIA BRUNA ALVES MARIANO		M.TRANS	709.24.2605666	0001	22/03/2024	430975/2024
MARIA BRUNO - USUFURTUARIA	016.015.121.031	IPTU	101.24.0121768	0003	12/03/2024	354067/2024
MARIA BUONO LIMONGELLI	027.063.034.000	IPTU	101.24.0178256	0003	12/03/2024	358904/2024
MARIA CAJUEIRO DE SOUZA		M.TRANS	709.24.2586750	0001	15/03/2024	422196/2024
MARIA CALISTA	532.058.034.000	IPTU	101.24.0241697	0003	12/03/2024	366104/2024
MARIA CALISTA		ISS CC	705.23.2805966	0009	07/03/2024	412754/2024
MARIA CALIXTO DA SILVA		M.TRANS	709.24.2563949	0001	06/03/2024	414186/2024
MARIA CALIXTO DA SILVA		M.TRANS	709.24.2603148	0001	22/03/2024	429834/2024
MARIA CAMARGO	623.603.021.000	IPTUTCE	103.24.0262485	0003	17/03/2024	370856/2024
MARIA CANDIDA GOMES MARTINS	511.001.072.034	IPTU	101.24.0219145	0003	15/03/2024	363277/2024
MARIA CANDIDA LIMA		ISS CC	705.23.2804809	0009	07/03/2024	412384/2024
MARIA CANDIDA MATIAS COSTA		ISS CC	705.23.2802907	0009	07/03/2024	411858/2024
MARIA CARDOSO DE OLIVEIRA SOUSA	530.107.004.000	IPTU	101.24.0237885	0003	12/03/2024	365732/2024
MARIA CARDOSO DE SOUSA	018.043.093.000	IPTU	101.24.0133403	0003	17/03/2024	354972/2024
MARIA CARDOSO DE SOUSA	018.043.093.000	IPTU	101.23.2750541	0010	06/03/2024	345393/2024
MARIA CARMELITA DO NASCIMENTO	160.576	TFFP/FX	406.24.0514759	0001	27/03/2024	382015/2024
MARIA CARMELITA DOS SANTOS	030.160.011.000	IPTU	101.24.0193857	0003	23/03/2024	360250/2024
MARIA CARMEM RODRIGUES SOLLER		M.TRANS	709.24.2572911	0001	06/03/2024	418081/2024
MARIA CAROLINA CESARIO - ESPOLIO	018.021.040.000	IPTU	101.24.0131418	0003	17/03/2024	354781/2024
MARIA CAROLINA FELIZARDO	620.124.084.000	IPTU	101.24.0260380	0003	12/03/2024	369076/2024
MARIA CAROLINA TERRA BLANCO		M.TRANS	709.24.2593132	0001	15/03/2024	425160/2024
MARIA CAROLINE AMORIM MOURA		M.TRANS	709.24.2591213	0001	15/03/2024	424198/2024
MARIA CECILIA BERNARDO DE SOUZA		M.TRANS	709.24.2588133	0001	15/03/2024	422788/2024
MARIA CECILIA CLARO DOS SANTOS SOC.INDIV.ADVOC.		TFFP/FX	406.24.0563935	0001	27/03/2024	405852/2024
MARIA CECILIA DA SILVA		TFFP/FX	406.24.0563073	0001	27/03/2024	405542/2024
MARIA CECILIA HENRIQUE MACEDO	003.047.016.085	IPTU	101.24.0032346	0003	17/03/2024	348194/2024
MARIA CECILIA IZABEL BELLINGHAUSEN MERSEGUEL	004.002.012.000	IPTU	101.24.0038887	0003	15/03/2024	348905/2024
MARIA CECILIA PAIXAO LACERDA		M.TRANS	709.24.2568245	0001	06/03/2024	415945/2024
MARIA CECILIA RIBEIRO LUSTOSA		M.TRANS	709.24.2596994	0001	20/03/2024	427000/2024
MARIA CECILIA RIBOLDI	132.766	TFFP/FX	406.24.0510206	0001	27/03/2024	379501/2024
MARIA CECILIA SIQUEIRA DE AGUIAR	241.793	TFFP/FX	406.24.0536962	0001	27/03/2024	394191/2024
MARIA CECILIA SOARES ALVES		M.TRANS	709.24.2582275	0001	11/03/2024	420030/2024
MARIA CECILIA STIEVANO	033.055.005.005	IPTU	101.24.0207954	0003	20/03/2024	361834/2024
MARIA CECILIA USINKAS DE OLIVEIRA LIMA		M.TRANS	709.24.2567827	0001	06/03/2024	415712/2024
MARIA CELEIDE CAMPOS	030.146.017.000	IPTU	101.24.0193360	0003	15/03/2024	360216/2024
MARIA CELEIDE CAMPOS		ISS CC	705.23.2802454	0009	07/03/2024	411766/2024
MARIA CELESTE BARBOSA	524.402.033.000	IPTU	101.24.0236706	0003	15/03/2024	365580/2024
MARIA CELESTE BONJOVANI FREITAS	010.038.103.180	IPTU	101.24.0092015	0003	15/03/2024	352163/2024
MARIA CELESTE DE OLIVEIRA	003.047.016.372	IPTU	101.24.0032633	0003	17/03/2024	348242/2024
MARIA CELESTE DE VASCONCELOS GOMES	010.005.039.002	IPTU	101.24.0087077	0003	15/03/2024	351963/2024
MARIA CELESTE RODRIGUES ROCHA	521.427.012.000	IPTU	101.24.0230300	0003	12/03/2024	364713/2024
MARIA CELESTINA ANDRADE - ESPOLIO	024.020.126.057	IPTU	101.24.0162289	0003	15/03/2024	357644/2024
MARIA CELIA CARNEIRO COFFANI RUMACHELLA		M.TRANS	709.24.2590567	0001	15/03/2024	423850/2024
MARIA CELIA CARREIRO DOS SANTOS		ISS CC	705.23.2805303	0009	07/03/2024	412549/2024
MARIA CELIA DA SILVA BIZERRA	118.493	TFFP/FX	406.24.0508145	0001	27/03/2024	378489/2024
MARIA CELIA DA SILVA DOS SANTOS	025.056.017.171	IPTU	101.24.0167445	0003	17/03/2024	358056/2024
MARIA CELIA DE JESUS PEREIRA		M.TRANS	709.24.2582490	0001	11/03/2024	420142/2024
MARIA CELIA DIAS CAPOLETI	002.037.008.004	IPTU	101.24.0019346	0003	12/03/2024	347104/2024
MARIA CELIA FERNANDES	064.802	TFFP/FX	406.24.0502786	0001	27/03/2024	376135/2024
MARIA CELIA FRANCO GARCIA	112.877	TFFP/FX	406.24.0507455	0001	27/03/2024	378171/2024
MARIA CELIA FRAZAO	269.454	TFFP/FX	406.24.0546960	0001	27/03/2024	398777/2024
MARIA CELIA M. GASPAS TREINAMENTO ME	194.341	TFFP/FX	406.24.0523037	0001	27/03/2024	386732/2024
MARIA CELIA MACEDO LACERDA		M.TRANS	709.24.2600076	0001	20/03/2024	428469/2024
MARIA CELIA REGINI CARDOSO	522.011.009.000	IPTU	101.24.0231756	0003	23/03/2024	364920/2024
MARIA CELINA CORREIA DE FAVARI		M.TRANS	709.24.2615789	0001	28/03/2024	433128/2024
MARIA CELINA FERREIRA - ESPOLIO	006.075.036.000	IPTU	101.24.0066201	0003	12/03/2024	350843/2024
MARIA CESARINA DE ARAUJO NOJOSA	227.857	TFFP/FX	406.24.0532468	0001	27/03/2024	391866/2024
MARIA CHRISTINA SETTI-ESPOLIO	001.069.042.000	IPTU	101.24.0013056	0003	12/03/2024	346720/2024
MARIA CICERA BEZERRA DA SILVA	233.398	TFFP/FX	406.24.0534138	0001	27/03/2024	392735/2024
MARIA CICERA DA CONCEICAO SILVA		M.TRANS	709.24.2570674	0001	06/03/2024	416970/2024
MARIA CICERA DA SILVA	003.036.051.010	IPTU	101.24.0028467	0003	17/03/2024	347714/2024
MARIA CICERA DA SILVA PEDREIRA		M.TRANS	709.24.2587249	0001	15/03/2024	422456/2024
MARIA CICERA DE LIMA LOPES	510.213.052.000	CIP	105.24.0272310	0003	29/03/2024	371851/2024
MARIA CICERA DE SOUZA CONSTRUCOES - ME	197.729	TFFP/FX	406.24.0523995	0001	27/03/2024	387300/2024
MARIA CICERA DOS SANTOS		M.TRANS	709.24.2568515	0001	06/03/2024	416099/2024
MARIA CICERA LOPES DOS SANTOS	030.046.117.085	IPTU	101.24.0189796	0003	16/03/2024	359853/2024
MARIA CICERA SILVA DELGADO		M.TRANS	709.24.2581516	0001	11/03/2024	419630/2024
MARIA CICERA TIBURCIO DE PONTES	532.531.003.217	IPTU	101.24.0248247	0003	12/03/2024	367157/2024
MARIA CILENE NILANDER	533.205.016.000	IPTU	101.24.0250435	0003	16/03/2024	367577/2024
MARIA CILENE RODRIGUES SOUZA LEAL		M.TRANS	709.24.2573771	0001	06/03/2024	418521/2024
MARIA CINOBRILINA SILVA	521.429.011.000	IPTU	101.24.0230403	0003	23/03/2024	364726/2024
MARIA CLARA CABRAL DE MARIZ RODRIGUES		M.TRANS	709.24.2591185	0001	15/03/2024	424178/2024

MARIA CLARA COUTO CUNHA	011.033.114.110	IPU	101.24.0095924	0003	12/03/2024	352374/2024
MARIA CLARA DIAS POMBO - ESPOLIO	532.111.006.000	IPU	101.24.0245361	0003	12/03/2024	366705/2024
MARIA CLARA MENDES DA SILVA	304.275	TFFP/FX	406.24.0561347	0001	27/03/2024	404876/2024
MARIA CLARA PATRIZZI	FHE5147	M.TRANS	709.24.2567430	0001	06/03/2024	415560/2024
MARIA CLARICE DIAS DA SILVA SANTOS	003.047.013.029	IPU	101.24.0031304	0003	17/03/2024	348070/2024
MARIA CLARICE DOS SANTOS	524.213.006.000	IPU	101.24.0236205	0003	15/03/2024	365492/2024
MARIA CLARICE DOS SANTOS	524.213.007.000	IPU	101.24.0236206	0003	15/03/2024	365493/2024
MARIA CLARICE DOS SANTOS	524.213.007.000	CIP	105.24.0273485	0003	29/03/2024	372280/2024
MARIA CLAUDIA DA SILVA	134.545	TFFP/FX	406.24.0510439	0001	27/03/2024	379623/2024
MARIA CLAUDIA MACENA DA SILVA	511.001.048.349	IPU	101.24.0218847	0003	15/03/2024	363212/2024
MARIA CLAUDIA RODRIGUES DE SOUSA	EEK8176	M.TRANS	709.24.2598407	0001	20/03/2024	427711/2024
MARIA CLAUDIA SALLOTTI	017.035.033.000	IPU	101.24.0129525	0003	12/03/2024	354668/2024
MARIA CLAUDIENE DOS SANTOS	199.700	TFFP/FX	406.24.0524587	0001	27/03/2024	387644/2024
MARIA CLAUDINA SOUSA DA COSTA	510.106.032.032	IPU	101.24.0214809	0003	12/03/2024	362644/2024
MARIA CLEIDIANE DE SOUZA SILVA	024.019.167.198	IPU	101.24.0161960	0003	15/03/2024	357613/2024
MARIA CLEMILDA OLIVEIRA DA SILVA	533.113.022.000	IPU	101.24.0249825	0003	16/03/2024	367502/2024
MARIA CLEOFE RESENDA MARTIN	610.608.001.000	CIP	105.24.0275206	0003	29/03/2024	373144/2024
MARIA CLEOFE RESENDA MARTIN	610.608.001.000	IPUTUCE	103.24.0258829	0003	17/03/2024	370278/2024
MARIA CLEONICE DE JESUS SOUZA	030.097.273.108	IPU	101.24.0191890	0003	16/03/2024	360089/2024
MARIA CLEONICE DO NASCIMENTO SILVA	GDP6646	M.TRANS	709.24.2602022	0001	20/03/2024	429558/2024
MARIA CLEONICE PEREIRA CERQUEIRA	402.005.013.000	IPU	101.24.0212264	0003	15/03/2024	362276/2024
MARIA CLEONICE SILVA BARBOSA		PP/FUNE	702.24.4001073	0001	24/03/2024	411318/2024
MARIA CLEUNILDA LEITE	534.128.045.000	IPU	101.24.0256358	0003	16/03/2024	368422/2024
MARIA CLEUSA DE FRANCA SANTOS	EY7478	M.TRANS	709.24.2591276	0001	15/03/2024	424225/2024
MARIA CLEUSA GUIMARAES DINIZ - ESPOLIO	030.072.020.085	IPU	101.24.0190929	0003	16/03/2024	360005/2024
MARIA CLEUSA NIETTO	146.838	TFFP/FX	406.24.0512316	0001	27/03/2024	380661/2024
MARIA CLEUSA RAMOS SILVEIRA	003.047.012.686	IPU	101.24.0030963	0003	17/03/2024	348032/2024
MARIA CLEUSA VAZ BARROSO	620.124.004.000	IPU	101.24.0260302	0003	12/03/2024	369061/2024
MARIA CLIUDA MOTA DOS SANTOS	003.045.159.147	IPU	101.24.0029973	0003	17/03/2024	347870/2024
MARIA CLIUDA MOTA DOS SANTOS	003.045.159.147	IPU	101.23.2779685	0010	27/03/2024	345524/2024
MARIA CONCEICAO APARECIDA DA SILVA	031.028.021.000	IPU	101.24.0194971	0003	17/03/2024	360356/2024
MARIA CONCEICAO APARECIDA DE SOUZA	534.152.008.000	IPU	101.24.0257304	0003	16/03/2024	368598/2024
MARIA CONCEICAO CANDIDO	534.138.048.000	IPU	101.24.0256723	0003	16/03/2024	368494/2024
MARIA CONCEICAO GODOY	269.218	TFFP/FX	406.24.0546870	0001	27/03/2024	398740/2024
MARIA CONCEICAO MOTA DE SOUZA	261.063	TFFP/FX	406.24.0543844	0001	27/03/2024	397410/2024
MARIA CONCEICAO MOURA	CQX9398	M.TRANS	709.24.2595983	0001	15/03/2024	426730/2024
MARIA CONCEICAO MOURA	CQX9398	M.TRANS	709.24.2609068	0001	22/03/2024	432878/2024
MARIA CONCEICAO R DO AMARAL	532.100.028.271	IPU	101.24.0243704	0003	12/03/2024	366366/2024
MARIA CONCEICAO RAMOS - ESPOLIO	001.060.029.007	IPU	101.24.0009940	0003	12/03/2024	346525/2024
MARIA CONCEICAO VALVERDE CARNIELLI	033.038.001.000	IPU	101.24.0207153	0003	16/03/2024	361789/2024
MARIA CONCILIA GUIMARAES FERREIRA	156.123	TFFP/FX	406.24.0513925	0001	27/03/2024	381558/2024
MARIA CONRADO DOS SANTOS - ESPOLIO	018.067.038.000	IPU	101.24.0134733	0003	15/03/2024	355152/2024
MARIA COSTA	410.032.035.000	IPU	101.24.0213347	0003	12/03/2024	362461/2024
MARIA COSTA MARIANO	EWV3C26	M.TRANS	709.24.2570549	0001	06/03/2024	416922/2024
MARIA CREUZA ARAUJO DE CARVALHO GOMES - ME	230.450	TFFP/FX	406.24.0533194	0001	27/03/2024	392253/2024
MARIA CRISTIANA ALVES DE ASSUNCAO	GGK8179	M.TRANS	709.24.2599607	0001	20/03/2024	428267/2024
MARIA CRISTIANA DA CONCEICAO - ME	201.849	TFFP/FX	406.24.0525171	0001	27/03/2024	387947/2024
MARIA CRISTIANA DE SOUZA	511.001.072.022	IPU	101.24.0219133	0003	15/03/2024	363274/2024
MARIA CRISTIANE BELINELLO DA SILVA MARCENARIA ME	157.281	TFFP/FX	406.24.0514155	0001	27/03/2024	381683/2024
MARIA CRISTIANE RODRIGUES	FUA1363	M.TRANS	709.24.2568555	0001	06/03/2024	416112/2024
MARIA CRISTINA ALVES RODRIGUES - ME	221.909	TFFP/FX	406.24.0530848	0001	27/03/2024	391013/2024
MARIA CRISTINA CALBETO	185.239	TFFP/FX	406.24.0520435	0001	27/03/2024	385223/2024
MARIA CRISTINA CADETE DA SILVA	511.001.048.357	IPU	101.24.0218855	0003	15/03/2024	363215/2024
MARIA CRISTINA CAMILO GOMES - ME	186.904	TFFP/FX	406.24.0520918	0001	27/03/2024	385501/2024
MARIA CRISTINA DA SILVA	196.313	TFFP/FX	406.24.0523599	0001	27/03/2024	387068/2024
MARIA CRISTINA DA SILVA		ISS CC	705.23.2806633	0009	07/03/2024	412997/2024
MARIA CRISTINA DA SILVA CALAFANGE	030.072.020.112	IPU	101.24.0190956	0003	16/03/2024	360012/2024
MARIA CRISTINA DA SILVA SANTOS	533.328.027.000	IPU	101.24.0253415	0003	16/03/2024	367969/2024
MARIA CRISTINA DE ARRUDA	EAC0671	M.TRANS	709.24.2581621	0001	11/03/2024	419682/2024
MARIA CRISTINA DE JESUS GONCALVES	003.047.012.637	IPU	101.24.0030914	0003	17/03/2024	348023/2024
MARIA CRISTINA DE OLIVEIRA SANTOS	024.007.114.000	IPU	101.24.0158529	0003	15/03/2024	357221/2024
MARIA CRISTINA DE SALES	FR77114	M.TRANS	709.24.2586763	0001	15/03/2024	422203/2024
MARIA CRISTINA DE SOUZA	024.019.131.253	IPU	101.24.0160830	0003	15/03/2024	357474/2024
MARIA CRISTINA FERREIRA DE OLIVEIRA	533.243.024.000	IPU	101.24.0252337	0003	16/03/2024	367808/2024
MARIA CRISTINA FREITAS	QPH9967	M.TRANS	709.24.2587096	0001	15/03/2024	422373/2024
MARIA CRISTINA GARCIA - ESPOLIO	024.006.073.000	IPU	101.24.0158426	0003	15/03/2024	357208/2024
MARIA CRISTINA GOMES DA SILVA	532.100.097.038	IPU	101.24.0244115	0003	12/03/2024	366478/2024
MARIA CRISTINA KIKUCHI BARBORSICK	DYH3417	M.TRANS	709.24.2608345	0001	22/03/2024	432464/2024
MARIA CRISTINA LOPES DA SILVA	242.916	TFFP/FX	406.24.0537340	0001	27/03/2024	394377/2024
MARIA CRISTINA MARQUES DA SILVA	019.027.005.002	IPU	101.24.0138451	0003	16/03/2024	355420/2024
MARIA CRISTINA MASSA	054.182	TFSANIT	407.24.0257606	0002	27/03/2024	408835/2024
MARIA CRISTINA MASSA	054.182	TFFP/FX	406.24.0502237	0001	27/03/2024	375974/2024
MARIA CRISTINA MEIRELES VERTEMATI	512.017.018.216	IPU	101.24.0221158	0003	12/03/2024	363600/2024
MARIA CRISTINA MONTEIRO	004.018.185.124	IPU	101.24.0040783	0003	15/03/2024	349030/2024
MARIA CRISTINA MOTA SANTOS RODRIGUES	F0E0165	M.TRANS	709.24.2590341	0001	15/03/2024	423738/2024
MARIA CRISTINA PEREIRA DA SILVA	511.001.048.148	IPU	101.24.0218646	0003	15/03/2024	363147/2024
MARIA CRISTINA SERTORIO PEREIRA	DIM6141	M.TRANS	709.24.2568647	0001	06/03/2024	416156/2024
MARIA CRISTINA URUGA DA COSTA	512.033.001.064	IPU	101.24.0223574	0003	20/03/2024	363859/2024
MARIA CUSTODIA DE OLIVEIRA	006.064.046.000	IPU	101.24.0065875	0003	12/03/2024	350818/2024
MARIA D AJUDA ALVES LACERDA	018.065.001.101	IPU	101.24.0134616	0003	17/03/2024	355129/2024
MARIA D.DE H.PESSOA	032.038.013.000	IPU	101.24.0201998	0003	17/03/2024	361064/2024
MARIA DA APARECIDA NEVES BENTO	ENH3I98	M.TRANS	709.24.2597444	0001	20/03/2024	427224/2024
MARIA DA CONCEICAO	510.106.041.004	IPU	101.24.0214869	0003	12/03/2024	362654/2024
MARIA DA CONCEICAO		P.PUBL	707.24.0276106	0003	29/03/2024	413766/2024
MARIA DA CONCEICAO ALVES DUARTE	521.432.022.000	IPU	101.24.0230620	0003	12/03/2024	364746/2024
MARIA DA CONCEICAO BARBOSA RODRIGUES	510.209.011.000	IPU	101.24.0215738	0003	12/03/2024	362785/2024
MARIA DA CONCEICAO BARBOSA RODRIGUES		ISS CC	705.23.2758201	0010	11/03/2024	411560/2024
MARIA DA CONCEICAO BEZERRA	532.100.028.161	IPU	101.24.0243594	0003	12/03/2024	366342/2024
MARIA DA CONCEICAO BEZERRA DE ALMEIDA	FH21C55	M.TRANS	709.24.2593712	0001	15/03/2024	425462/2024
MARIA DA CONCEICAO CAETANO		ISS CC	705.23.2804546	0009	07/03/2024	412293/2024
MARIA DA CONCEICAO CAVALCANTE MONTEIRO	141.252	TFFP/FX	406.24.0511428	0001	27/03/2024	380182/2024
MARIA DA CONCEICAO CHAGAS	332.051	TFFP/FX	406.24.0570448	0001	27/03/2024	407988/2024
MARIA DA CONCEICAO CHAGAS	004.109.076.047	IPU	101.24.0048031	0003	15/03/2024	349543/2024
MARIA DA CONCEICAO COSTA TEIXEIRA	018.032.065.000	IPU	101.24.0131971	0003	17/03/2024	354831/2024
MARIA DA CONCEICAO DA SILVA - ESPOLIO	030.135.010.000	IPU	101.24.0193043	0003	16/03/2024	360180/2024
MARIA DA CONCEICAO DA SILVA NASCIMENTO		ISS CC	705.23.2807691	0009	07/03/2024	413389/2024
MARIA DA CONCEICAO DA SILVA NASCIMENTO	534.145.112.000	IPU	101.24.0256998	0003	16/03/2024	368532/2024
MARIA DA CONCEICAO DE BARROS CORREIA	311.654	TFFP/FX	406.24.0564409	0001	27/03/2024	406013/2024
MARIA DA CONCEICAO DE MACEDO	027.152.008.000	IPU	101.24.0180971	0003	12/03/2024	359157/2024
MARIA DA CONCEICAO DE OLIVEIRA	026.046.025.000	IPU	101.24.0173912	0003	12/03/2024	358537/2024
MARIA DA CONCEICAO DE SENA LEMOS	003.063.026.034	IPU	101.24.0034789	0003	17/03/2024	348509/2024
MARIA DA CONCEICAO DE SENA LEMOS	003.063.026.082	IPU	101.24.0034837	0003	17/03/2024	348520/2024
MARIA DA CONCEICAO DE SOUZA BRITO	EDB6506	M.TRANS	709.24.2616495	0001	28/03/2024	433536/2024
MARIA DA CONCEICAO DE SOUZA SANTOS	510.240.008.000	IPU	101.24.0216620	0003	12/03/2024	362884/2024



MARIA DA CONCEICAO DO NASCIMENTO GOMES	DDA0A70	M.TRANS	709.24.2581026	0001	11/03/2024	419349/2024
MARIA DA CONCEICAO DO PRADO SILVA	003.013.036.008	IPU	101.24.0027236	0003	17/03/2024	347638/2024
MARIA DA CONCEICAO DO PRADO SILVA	026.081.025.000	IPU	101.24.0174849	0003	12/03/2024	358625/2024
MARIA DA CONCEICAO DO PRADO SILVA	026.081.018.000	IPU	101.24.0174843	0003	12/03/2024	358624/2024
MARIA DA CONCEICAO DURSO	027.073.001.000	IPU	101.24.0178491	0003	12/03/2024	358929/2024
MARIA DA CONCEICAO FERREIRA CHAVES	EAE3430	M.TRANS	709.24.2601154	0001	20/03/2024	429064/2024
MARIA DA CONCEICAO FERREIRA CHAVES	EAE3430	M.TRANS	709.24.2594301	0001	15/03/2024	425776/2024
MARIA DA CONCEICAO FUNES SARRION	002.003.005.000	IPU	101.24.0016174	0003	12/03/2024	346892/2024
MARIA DA CONCEICAO LIMA THEODORO	DMZ2823	M.TRANS	709.24.2597106	0001	20/03/2024	427057/2024
MARIA DA CONCEICAO LIMA THEODORO	DMZ2823	M.TRANS	709.24.2581051	0001	11/03/2024	419362/2024
MARIA DA CONCEICAO LIMA THEODORO	DMZ2823	M.TRANS	709.24.2586527	0001	15/03/2024	422086/2024
MARIA DA CONCEICAO LIMA THEODORO	DMZ2823	M.TRANS	709.24.2597015	0001	20/03/2024	427009/2024
MARIA DA CONCEICAO LIMA THEODORO	DMZ2823	M.TRANS	709.24.2586539	0001	15/03/2024	422096/2024
MARIA DA CONCEICAO LINS	512.017.018.039	IPU	101.24.0220981	0003	12/03/2024	363585/2024
MARIA DA CONCEICAO MINEIRO DE SENA	167.227	TFFP/FX	406.24.0516067	0001	27/03/2024	382760/2024
MARIA DA CONCEICAO MUTTON	005.022.028.008	IPU	101.24.0051961	0003	12/03/2024	349810/2024
MARIA DA CONCEICAO NASCIMENTO	033.001.225.000	IPU	101.24.0204846	0003	16/03/2024	361535/2024
MARIA DA CONCEICAO NASCIMENTO - ME	244.053	TFFP/FX	406.24.0537711	0001	27/03/2024	394560/2024
MARIA DA CONCEICAO PEREIRA DE SOUZA	510.313.001.042	IPU	101.24.0217804	0003	12/03/2024	363018/2024
MARIA DA CONCEICAO PINHEIRO DE ANDRADE DIACICIO	256.896	TFSANIT	407.24.0260601	0002	27/03/2024	409751/2024
MARIA DA CONCEICAO PINHEIRO DE ANDRADE DIACICIO	256.896	TFFP/FX	406.24.0542307	0001	27/03/2024	396693/2024
MARIA DA CONCEICAO PRADO PEREIRA	FTJ8379	M.TRANS	709.24.2593534	0001	15/03/2024	425359/2024
MARIA DA CONCEICAO PRADO PEREIRA	001.058.001.008	IPU	101.24.0009890	0003	12/03/2024	346522/2024
MARIA DA CONCEICAO PROCOPIO DE PINHO	033.001.076.000	IPU	101.24.0204697	0003	16/03/2024	361518/2024
MARIA DA CONCEICAO RIBEIRO DE OLIVEIRA	FKH3H66	M.TRANS	709.24.2573393	0001	06/03/2024	418333/2024
MARIA DA CONCEICAO SALGUEIRO BENTO	EBY9157	M.TRANS	709.24.2603091	0001	22/03/2024	429801/2024
MARIA DA CONCEICAO SALGUEIRO BENTO	EBY9157	M.TRANS	709.24.2568449	0001	06/03/2024	416063/2024
MARIA DA CONCEICAO SANTIAGO BARBOSA	033.001.313.001	IPU	101.24.0204932	0003	16/03/2024	361543/2024
MARIA DA CONCEICAO SANTOS	FQU3H96	M.TRANS	709.24.2598287	0001	20/03/2024	427651/2024
MARIA DA CONCEICAO SANTOS SILVA - ME	237.341	TFFP/FX	406.24.0535433	0001	27/03/2024	393439/2024
MARIA DA CONCEICAO SILVA ROQUE	512.100.063.036	IPU	101.24.0224916	0003	12/03/2024	364042/2024
MARIA DA CONCEICAO SOARES RODRIGUES	523.103.056.000	IPU	101.24.0234225	0003	23/03/2024	365185/2024
MARIA DA CONCEICAO SOUSA SANTOS	532.094.016.000	IPU	101.24.0243422	0003	12/03/2024	366295/2024
MARIA DA CONCEICAO SOUSA SANTOS	532.094.016.000	CIP	105.24.0273825	0003	29/03/2024	372412/2024
MARIA DA CONCEICAO T.JUSTINO	004.044.039.000	IPU	101.24.0042687	0003	15/03/2024	349189/2024
MARIA DA CONCEICAO TEIXEIRA D'AMICO	110.089	TFFP/FX	406.24.0507125	0001	27/03/2024	378011/2024
MARIA DA CONCEICAO VIEIRA	228.968	TFFP/FX	406.24.0532815	0001	27/03/2024	392061/2024
MARIA DA CONSOLACAO LEAL	532.100.100.150	IPU	101.24.0244531	0003	12/03/2024	366582/2024
MARIA DA CONSOLACAO LORDEIRO DIAS DA SILVA - ME	150.451	TFFP/FX	406.24.0512929	0001	27/03/2024	381003/2024
MARIA DA CRUZ DIAS LIMA	009.064.051.000	IPU	101.24.0085107	0003	15/03/2024	351862/2024
MARIA DA CRUZ P. MACHADO PIZZARIA - ME	191.293	TFFP/FX	406.24.0522166	0001	27/03/2024	386204/2024
MARIA DA CRUZ P. MACHADO PIZZARIA - ME	191.293	TFSANIT	407.24.0259320	0002	27/03/2024	409266/2024
MARIA DA ENCARNACAO FIGUEIRA NUNES	DEJ0397	M.TRANS	709.24.2596858	0001	20/03/2024	426925/2024
MARIA DA GLORIA AVELINO	EKX5189	M.TRANS	709.24.2582119	0001	11/03/2024	419937/2024
MARIA DA GLORIA AVELINO	EKX5189	M.TRANS	709.24.2607218	0001	22/03/2024	431845/2024
MARIA DA GLORIA AVELINO	EKX5189	M.TRANS	709.24.2598252	0001	20/03/2024	427628/2024
MARIA DA GLORIA AVELINO	EKX5189	M.TRANS	709.24.2573754	0001	06/03/2024	418510/2024
MARIA DA GLORIA CARNEIRO DE AMORIM	001.099.074.003	IPU	101.24.0014972	0003	12/03/2024	346819/2024
MARIA DA GLORIA COSTA CASTELO BRANCO	175.199	TFFP/FX	406.24.0517867	0001	27/03/2024	383745/2024
MARIA DA GLORIA INDALECIO SANTOS	004.109.132.148	IPU	101.24.0048583	0003	15/03/2024	349579/2024
MARIA DA GLORIA MOREIRA LIMA SOUZA	114.408	TFFP/FX	406.24.0507655	0001	27/03/2024	378271/2024
MARIA DA GLORIA PEREIRA DA SILVA	FPR6D70	M.TRANS	709.24.2592686	0001	15/03/2024	424912/2024
MARIA DA GLORIA RODRIGUES	022.011.038.000	IPU	101.24.0153742	0003	23/03/2024	356831/2024
MARIA DA GRACA DE CARVALHO	620.120.048.000	IPU	101.24.0260200	0003	12/03/2024	369042/2024
MARIA DA GRACA QUERINO BALEEIRO	015.029.026.283	IPU	101.24.0116821	0003	12/03/2024	353675/2024
MARIA DA GUIA DE JESUS SILVA	032.073.062.186	IPU	101.24.0203490	0003	17/03/2024	361289/2024
MARIA DA GUIA FERREIRA BARBOSA	FXE7F10	M.TRANS	709.24.2581695	0001	11/03/2024	419723/2024
MARIA DA GUIA FREIRE OLIVEIRA	511.001.027.119	IPU	101.24.0218133	0003	15/03/2024	363058/2024
MARIA DA GUIA GAMBARRA HILARIO	ELW4J72	M.TRANS	709.24.2563613	0001	06/03/2024	414068/2024
MARIA DA GUIA ROBERTO GOMES	025.056.017.128	IPU	101.24.0167402	0003	17/03/2024	358042/2024
MARIA DA LUZ ALVES DE SOUSA	FVZVD37	M.TRANS	709.24.2567842	0001	06/03/2024	415718/2024
MARIA DA LUZ DOS SANTOS	CGZ9H77	M.TRANS	709.24.2599450	0001	20/03/2024	428200/2024
MARIA DA LUZ MARTINS DA SILVA	020.118.012.000	IPU	101.24.0146935	0003	15/03/2024	356253/2024
MARIA DA LUZ PEREIRA	532.100.028.015	IPU	101.24.0243448	0003	12/03/2024	366298/2024
MARIA DA NEVES DE SANTANA	018.101.098.000	IPU	101.24.0136392	0003	17/03/2024	355260/2024
MARIA DA PAIXAO RODRIGUES DOS SANTOS	532.533.001.184	IPU	101.24.0248487	0003	12/03/2024	367224/2024
MARIA DA PAIXAO SILVA		ISS CC	705.23.2806512	0009	07/03/2024	412953/2024
MARIA DA PAIXAO SILVA	532.316.012.000	IPU	101.24.0246976	0003	23/03/2024	366959/2024
MARIA DA PAZ ALVES	534.108.044.000	CIP	105.24.0274529	0003	29/03/2024	372756/2024
MARIA DA PAZ DE SOUZA NASCIMENTO	510.214.020.000	CIP	105.24.0272335	0003	29/03/2024	371863/2024
MARIA DA PAZ DOS SANTOS SILVA	DQO4795	M.TRANS	709.24.2607043	0001	22/03/2024	431749/2024
MARIA DA PAZ QUILLES	005.002.038.019	IPU	101.24.0049316	0003	12/03/2024	349609/2024
MARIA DA PAZ SANTOS GOMES	031.142.061.000	IPU	101.24.0200035	0003	17/03/2024	360876/2024
MARIA DA PENHA DIAS DA SILVA ME	181.781	TFFP/FX	406.24.0519493	0001	27/03/2024	384675/2024
MARIA DA PENHA DO NASCIMENTO SANTOS	CRD2244	M.TRANS	709.24.2564024	0001	06/03/2024	414203/2024
MARIA DA PENHA MAGDALENO	223.289	TFFP/FX	406.24.0531277	0001	27/03/2024	391267/2024
MARIA DA PENHA SANTOS	FQN2G66	M.TRANS	709.24.2563691	0001	06/03/2024	414106/2024
MARIA DA PIEDADE ALMEIDA MENDES	EZG4639	M.TRANS	709.24.2589401	0001	15/03/2024	423265/2024
MARIA DA PIEDADE GOMES	149.105	TFFP/FX	406.24.0512668	0001	27/03/2024	380864/2024
MARIA DA ROCHA VIOTTO	005.010.047.109	IPU	101.24.0050187	0003	12/03/2024	349654/2024
MARIA DA SILVA ALVES	029.089.019.000	IPU	101.24.0186144	0003	12/03/2024	359564/2024
MARIA DA SILVA DO NASCIMENTO	ATV6064	M.TRANS	709.24.2566590	0001	06/03/2024	415252/2024
MARIA DA SILVA MELO	510.254.031.000	IPU	101.24.0217024	0003	12/03/2024	362932/2024
MARIA DA SILVA OLIVEIRA - ESPOLIO	011.011.015.000	IPU	101.24.0094229	0003	12/03/2024	352271/2024
MARIA DA SILVA PERDIGAO DE LIMA	026.089.007.000	IPU	101.24.0175199	0003	12/03/2024	358653/2024
MARIA DA SILVA PINTO MARKETING DIRETO ME	219.156	TFFP/FX	406.24.0529981	0001	27/03/2024	390527/2024
MARIA DA TIVIDADE RAMOS MORAIS	DDW6558	M.TRANS	709.24.2587231	0001	15/03/2024	422443/2024
MARIA DALVINA DA SILVA	532.100.100.001	IPU	101.24.0244382	0003	12/03/2024	366545/2024
MARIA DAMIANA FABIANO DE ARAUJO	DUP0B63	M.TRANS	709.24.2593158	0001	15/03/2024	425172/2024
MARIA DAMIANA OLIVEIRA SILVA	510.295.001.010	IPU	101.24.0217312	0003	12/03/2024	362963/2024
MARIA DANIELA SILVA FORCA	025.035.004.000	CIP	105.24.0271430	0003	29/03/2024	371637/2024
MARIA DANIELA SILVA FORCA	025.035.003.000	IPU	101.24.0166470	0003	17/03/2024	357956/2024
MARIA DANIELA SILVA FORCA	025.035.004.000	IPU	101.24.0166471	0003	17/03/2024	357957/2024
MARIA DANIELLY NERY	276.389	TFFP/FX	406.24.0549495	0001	27/03/2024	399934/2024
MARIA DANILDA GOMES NUNES	FDB7712	M.TRANS	709.24.2600327	0001	20/03/2024	428604/2024
MARIA DARCI SERENO LOPES	EJW4E62	M.TRANS	709.24.2585684	0001	15/03/2024	421702/2024
MARIA DAS DORES	524.422.063.000	IPU	101.24.0237100	0003	15/03/2024	365625/2024
MARIA DAS DORES		ISS CC	705.23.2806365	0009	07/03/2024	412894/2024
MARIA DAS DORES AMARAL BERNARDO	FBG4A61	M.TRANS	709.24.2563746	0001	06/03/2024	414137/2024
MARIA DAS DORES BARROS		ISS CC	705.23.2804106	0009	07/03/2024	412149/2024
MARIA DAS DORES BRASILEIRO	133.618	TFFP/FX	406.24.0510309	0001	27/03/2024	379557/2024
MARIA DAS DORES CELSO DE MORAES	532.006.052.000	IPU	101.24.0239858	0003	12/03/2024	365924/2024
MARIA DAS DORES COIMBRA ARAUJO	PXZ8320	M.TRANS	709.24.2607622	0001	22/03/2024	432071/2024
MARIA DAS DORES DA SILVA	157.495	TFFP/FX	406.24.0514192	0001	27/03/2024	381705/2024



MARIA DAS DORES DA SILVA - ESPOLIO	533.241.029.000	IPTU	101.24.0252261	0003	16/03/2024	367801/2024
MARIA DAS DORES DA SILVA - ESPOLIO		ISS CC	705.23.2807149	0009	07/03/2024	413172/2024
MARIA DAS DORES DE OLIVEIRA		ISS CC	705.23.2806864	0009	07/03/2024	413100/2024
MARIA DAS DORES FEITOZA - ME	258.508	TFFP/FX	406.24.0542892	0001	27/03/2024	396976/2024
MARIA DAS DORES FEITOZA - ME	258.508	TFSANIT	407.24.0260674	0002	27/03/2024	409790/2024
MARIA DAS DORES FERREIRA BARRETA	CX06408	M.TRANS	709.24.2585538	0001	15/03/2024	421629/2024
MARIA DAS DORES GADELHA	032.073.062.081	IPTU	101.24.0203385	0003	17/03/2024	361252/2024
MARIA DAS DORES GOMES DE OLIVEIRA	030.046.115.031	IPTU	101.24.0189386	0003	16/03/2024	359796/2024
MARIA DAS DORES MELO DA SILVA	511.036.015.000	IPTU	101.24.0219808	0003	15/03/2024	363411/2024
MARIA DAS DORES MELO DA SILVA		ISS CC	705.23.2804622	0009	07/03/2024	412328/2024
MARIA DAS DORES MELO DA SILVA	511.036.006.000	IPTU	101.24.0219799	0003	15/03/2024	363408/2024
MARIA DAS DORES NASCIMENTO	267.844	TFFP/FX	406.24.0546326	0001	27/03/2024	398491/2024
MARIA DAS DORES QUEIROZ	033.058.026.003	IPTU	101.24.0208190	0003	16/03/2024	361853/2024
MARIA DAS DORES RIBEIRO DE CASTRO	018.045.048.000	IPTU	101.24.0133517	0003	17/03/2024	354977/2024
MARIA DAS DORES RODRIGO ALVES	EU2489	M.TRANS	709.24.2600533	0001	20/03/2024	428738/2024
MARIA DAS DORES SILVA PIMENTA	003.047.016.650	IPTU	101.24.0032911	0003	17/03/2024	348280/2024
MARIA DAS DORES SIQUEIRA	032.073.062.035	IPTU	101.24.0203339	0003	17/03/2024	361241/2024
MARIA DAS DORES SOUSA - ESPOLIO		ISS CC	705.23.2801726	0009	07/03/2024	411611/2024
MARIA DAS DORES SOUSA - ESPOLIO	026.081.067.000	IPTU	101.24.0174889	0003	12/03/2024	358629/2024
MARIA DAS DORES VIANA	014.029.009.104	IPTU	101.24.0114582	0003	12/03/2024	353495/2024
MARIA DAS G OLIVEIRA ALVES	GBG0J64	M.TRANS	709.24.2607272	0001	22/03/2024	431876/2024
MARIA DAS GRACAS ANDRADE	510.264.001.000	IPTU	101.24.0217245	0003	12/03/2024	362954/2024
MARIA DAS GRACAS BISPO SANTANA	QPW0D02	M.TRANS	709.24.2589437	0001	15/03/2024	423285/2024
MARIA DAS GRACAS CANUTO SCHUMANN - ESPOLIO	001.063.048.007	IPTU	101.24.0010199	0003	12/03/2024	346544/2024
MARIA DAS GRACAS CORQUEIRA		ISS CC	705.23.2802853	0009	07/03/2024	411842/2024
MARIA DAS GRACAS COSTA FERREIRA	EYM0F65	M.TRANS	709.24.2589554	0001	15/03/2024	423344/2024
MARIA DAS GRACAS CRISPIM DA SILVA	FVR3B67	M.TRANS	709.24.2592106	0001	15/03/2024	424617/2024
MARIA DAS GRACAS DA CONCEICAO	032.058.043.000	IPTU	101.24.0202613	0003	17/03/2024	361130/2024
MARIA DAS GRACAS DA SILVA	325.004	TFFP/FX	406.24.0568539	0001	27/03/2024	407406/2024
MARIA DAS GRACAS DA SILVA	097.338	TFFP/FX	406.24.0505508	0001	27/03/2024	377245/2024
MARIA DAS GRACAS DA SILVA	020.058.017.024	IPTU	101.24.0143676	0003	15/03/2024	355878/2024
MARIA DAS GRACAS DA SILVA GOMES VELOSO	003.006.029.000	IPTU	101.24.0026782	0003	17/03/2024	347613/2024
MARIA DAS GRACAS DA SILVA MARTINS	533.202.040.000	IPTU	101.24.0250333	0003	16/03/2024	367566/2024
MARIA DAS GRACAS DE JESUS OLIVEIRA	014.029.009.001	IPTU	101.24.0114479	0003	12/03/2024	353484/2024
MARIA DAS GRACAS DE LIMA	FCY7J96	M.TRANS	709.24.2574464	0001	06/03/2024	418926/2024
MARIA DAS GRACAS DE OLIVEIRA	533.321.053.000	IPTU	101.24.0253223	0003	16/03/2024	367936/2024
MARIA DAS GRACAS DE OLIVEIRA	033.021.082.000	IPTU	101.24.0206096	0003	23/03/2024	361664/2024
MARIA DAS GRACAS DE SOUSA	030.046.111.036	IPTU	101.24.0189214	0003	16/03/2024	359771/2024
MARIA DAS GRACAS DE SOUSA TRANSPORTES	160.657	TFFP/FX	406.24.0514770	0001	27/03/2024	382024/2024
MARIA DAS GRACAS DE SOUZA NOGUEIRA	332.985	TFFP/FX	406.24.0570676	0001	27/03/2024	408050/2024
MARIA DAS GRACAS DO NASCIMENTO - USUFRUATUARIA	533.319.038.000	IPTU	101.24.0253163	0003	16/03/2024	367930/2024
MARIA DAS GRACAS DOS SANTOS	EUI1F98	M.TRANS	709.24.2592410	0001	15/03/2024	424777/2024
MARIA DAS GRACAS FERREIRA	DNS7304	M.TRANS	709.24.2603379	0001	22/03/2024	429949/2024
MARIA DAS GRACAS FERREIRA DE CASTRO	512.100.063.180	IPTU	101.24.0225060	0003	12/03/2024	364072/2024
MARIA DAS GRACAS FERREIRA MACEDO		ISS CC	705.23.3193557	0004	18/03/2024	413633/2024
MARIA DAS GRACAS LEITE DE SOUZA - ESPOLIO	023.020.018.000	IPTU	101.24.0156374	0003	12/03/2024	357028/2024
MARIA DAS GRACAS LIMA BRAZ	EPJ4328	M.TRANS	709.24.2609127	0001	22/03/2024	432912/2024
MARIA DAS GRACAS LOPES	512.100.063.104	IPTU	101.24.0224984	0003	12/03/2024	364057/2024
MARIA DAS GRACAS MENDES DA SILVA	032.030.056.000	CIP	105.24.0271916	0003	29/03/2024	371726/2024
MARIA DAS GRACAS MOURA SILVA CARVALHO	032.075.022.127	IPTU	101.24.0203999	0003	17/03/2024	361406/2024
MARIA DAS GRACAS NUNES DOS SANTOS REST.E LANCHON	278.148	TFFP/FX	406.24.0550156	0001	27/03/2024	400220/2024
MARIA DAS GRACAS OLIVEIRA DO VALE	534.306.027.000	IPTU	101.24.0257953	0003	16/03/2024	368737/2024
MARIA DAS GRACAS OMENAS BATISTA	534.002.043.000	IPTU	101.24.0253712	0003	16/03/2024	368007/2024
MARIA DAS GRACAS PESSOA LOURENCO	GEV9H38	M.TRANS	709.24.2564677	0001	06/03/2024	414358/2024
MARIA DAS GRACAS RAMALHO SARAIVA DA SILVA	534.053.009.000	IPTU	101.24.0255045	0003	16/03/2024	368199/2024
MARIA DAS GRACAS RAMOS DE DEUS	512.100.066.007	IPTU	101.24.0225307	0003	12/03/2024	364134/2024
MARIA DAS GRACAS RODRIGUES LIMA - ESPOLIO	005.010.047.041	IPTU	101.24.0050119	0003	12/03/2024	349646/2024
MARIA DAS GRACAS SALGADO	532.208.042.000	CIP	105.24.0273962	0003	29/03/2024	372469/2024
MARIA DAS GRACAS SILVA	510.204.022.000	CIP	105.24.0272264	0003	29/03/2024	371826/2024
MARIA DAS GRACAS SILVA DA COSTA	FEB0835	M.TRANS	709.24.2583371	0001	11/03/2024	420583/2024
MARIA DAS GRACAS SILVA DA COSTA	FEB0835	M.TRANS	709.24.2608648	0001	22/03/2024	432627/2024
MARIA DAS GRACAS SILVA INACIO	BW05E37	M.TRANS	709.24.2581065	0001	11/03/2024	419371/2024
MARIA DAS GRACAS VICTOR	186.998	TFFP/FX	406.24.0520940	0001	27/03/2024	385516/2024
MARIA DAS MERCEDES LIMAS	534.305.016.000	IPTU	101.24.0257870	0003	16/03/2024	368723/2024
MARIA DAS MERCEDES BASILIO	511.001.048.039	IPTU	101.24.0218537	0003	15/03/2024	363105/2024
MARIA DAS MERCEDES COSTA	DYG8352	M.TRANS	709.24.2589236	0001	15/03/2024	423176/2024
MARIA DAS MERCEDES PEREIRA DE SOUZA	030.109.047.001	IPTU	101.24.0192394	0003	16/03/2024	360138/2024
MARIA DAS MERCEDES VIEIRA	DME5142	M.TRANS	709.24.2581510	0001	11/03/2024	419626/2024
MARIA DAS MERCEDES VIEIRA	007.072.039.005	IPTU	101.24.0074587	0003	12/03/2024	351327/2024
MARIA DAS MERCEDES VIEIRA	007.072.039.005	IPTU	101.23.2775677	0010	20/03/2024	345457/2024
MARIA DAS NEVES ALVES BEZERRA NASCIMENTO	217.400	TFFP/FX	406.24.0529409	0001	27/03/2024	390213/2024
MARIA DAS NEVES DA SILVA	EW76217	M.TRANS	709.24.2569069	0001	06/03/2024	416317/2024
MARIA DAS NEVES DE LIMA SANTOS	522.036.011.000	IPTU	101.24.0232406	0003	12/03/2024	365000/2024
MARIA DAS NEVES DOS SANTOS	511.001.048.091	IPTU	101.24.0218589	0003	15/03/2024	363130/2024
MARIA DAS NEVES LIMA OLIVEIRA	530.112.043.000	IPTU	101.24.0238108	0003	12/03/2024	365758/2024
MARIA DAS NEVES NASCIMENTO BISPO	016.015.138.087	IPTU	101.24.0123515	0003	12/03/2024	354237/2024
MARIA DAS NEVES SILVA DE OLIVEIRA	EFY4495	M.TRANS	709.24.2596012	0001	15/03/2024	426746/2024
MARIA DAS NEVES VIEIRA DE SOUZA	EEN2495	M.TRANS	709.24.2605232	0001	22/03/2024	430744/2024
MARIA DE ANDRADE SA	339.288	TFFP/FX	406.24.0572594	0001	27/03/2024	408605/2024
MARIA DE ANDRADE SA		P.PUBL	707.24.0276589	0003	29/03/2024	413932/2024
MARIA DE BARROS RAMOS	033.098.052.000	IPTU	101.24.0209955	0003	16/03/2024	362022/2024
MARIA DE CARVALHO DA SILVA		ISS CC	705.23.2802032	0009	07/03/2024	411665/2024
MARIA DE CASSIA LIMA SANTOS	FMB1595	M.TRANS	709.24.2606411	0001	22/03/2024	431425/2024
MARIA DE CASTRO	002.023.017.000	IPTU	101.24.0018324	0003	12/03/2024	347018/2024
MARIA DE DEUS TEIXEIRA ALEIXO	532.533.001.043	IPTU	101.24.0248346	0003	12/03/2024	367189/2024
MARIA DE FATIMA ALMEIDA DOS SANTOS	145.986	TFFP/FX	406.24.0512159	0001	27/03/2024	380571/2024
MARIA DE FATIMA ALVARENGA LOPES	CMC5762	M.TRANS	709.24.2567533	0001	06/03/2024	415606/2024
MARIA DE FATIMA ALVES	533.306.057.000	IPTU	101.24.0252752	0003	16/03/2024	367879/2024
MARIA DE FATIMA ALVES DA SILVA	FBM4440	M.TRANS	709.24.2603978	0001	22/03/2024	430249/2024
MARIA DE FATIMA ALVES DE CARVALHO	NTG2H99	M.TRANS	709.24.2603006	0001	22/03/2024	429753/2024
MARIA DE FATIMA ALVES DE CARVALHO	NTG2H99	M.TRANS	709.24.2584492	0001	15/03/2024	421103/2024
MARIA DE FATIMA ANACLETO	512.100.064.043	IPTU	101.24.0225163	0003	12/03/2024	364101/2024
MARIA DE FATIMA ANDRADE		BOLSA	716.24.0264058	0002	27/03/2024	434018/2024
MARIA DE FATIMA ARAUJO PINHEIRO	BXE1072	M.TRANS	709.24.2567428	0001	06/03/2024	415559/2024
MARIA DE FATIMA BARBOSA SANTANA	533.338.035.000	IPTU	101.24.0253643	0003	16/03/2024	368001/2024
MARIA DE FATIMA BARBOSA SANTANA		ISS CC	705.23.2807374	0009	07/03/2024	413247/2024
MARIA DE FATIMA BARTOLO PIMENTA HERRERA	621.006.010.000	CIP	105.24.0275517	0003	29/03/2024	373255/2024
MARIA DE FATIMA CARLOTA SILVA	HFC2901	M.TRANS	709.24.2606362	0001	22/03/2024	431392/2024
MARIA DE FATIMA CORADI CUTAREV	EYK3626	M.TRANS	709.24.2592613	0001	15/03/2024	424874/2024
MARIA DE FATIMA DA CONCEICAO ALVES	532.117.007.000	IPTU	101.24.0245602	0003	12/03/2024	366742/2024
MARIA DE FATIMA DA SILVA	534.121.008.000	IPTU	101.24.0255934	0003	16/03/2024	368326/2024
MARIA DE FATIMA DA SILVA	QUU5G97	M.TRANS	709.24.2592789	0001	15/03/2024	424962/2024
MARIA DE FATIMA DA SILVA	PXX6557	M.TRANS	709.24.2608491	0001	22/03/2024	432540/2024
MARIA DE FATIMA DA SILVA	172.743	TFFP/FX	406.24.0517252	0001	27/03/2024	383414/2024

MARIA DE FATIMA DA SILVA	PXX6557	M.TRANS	709.24.2595274	0001	15/03/2024	426314/2024
MARIA DE FATIMA DA SILVA	DQA8160	M.TRANS	709.24.2593074	0001	15/03/2024	425134/2024
MARIA DE FATIMA DA SILVA PEREIRA ESTEVES	106.364	TFFP/FX	406.24.0506668	0001	27/03/2024	377799/2024
MARIA DE FATIMA DA SILVA SAMPAIO	EEQ4244	M.TRANS	709.24.2568774	0001	06/03/2024	416225/2024
MARIA DE FATIMA DAMACENA DO BONFIM AUTOMOTIVO-ME	208.154	TFFP/FX	406.24.0526820	0001	27/03/2024	388772/2024
MARIA DE FATIMA DE ALMEIDA BATISTA	DYF2048	M.TRANS	709.24.2616392	0001	28/03/2024	433476/2024
MARIA DE FATIMA DE ANDRADE SILVA		PP/FUNE	702.23.4009099	0010	08/03/2024	411135/2024
MARIA DE FATIMA DE ASSIS PEREIRA	FDZ7839	M.TRANS	709.24.2597771	0001	20/03/2024	427381/2024
MARIA DE FATIMA DE MELO XIMENES	197.743	TFFP/FX	406.24.0523997	0001	27/03/2024	387301/2024
MARIA DE FATIMA DO NASCIMENTO DURVAL	ELM1199	M.TRANS	709.24.2597877	0001	20/03/2024	427430/2024
MARIA DE FATIMA DOMICIANO	EII1H44	M.TRANS	709.24.2592055	0001	15/03/2024	424599/2024
MARIA DE FATIMA DOS SANTOS	JGE5492	M.TRANS	709.24.2565833	0001	06/03/2024	414922/2024
MARIA DE FATIMA DOS SANTOS	DUD9076	M.TRANS	709.24.2597396	0001	20/03/2024	427199/2024
MARIA DE FATIMA DOS SANTOS	510.222.006.000	IPTU	101.24.0216194	0003	12/03/2024	362849/2024
MARIA DE FATIMA DOS SANTOS	511.001.072.008	IPTU	101.24.0219119	0003	15/03/2024	363269/2024
MARIA DE FATIMA DOS SANTOS	253.014	TFFP/FX	406.24.0540852	0001	27/03/2024	396057/2024
MARIA DE FATIMA FARIAS DE ARAUJO	130.175	TFFP/FX	406.24.0509842	0001	27/03/2024	379303/2024
MARIA DE FATIMA FERNANDES DA CUNHA	013.003.017.058	IPTU	101.24.0107547	0003	12/03/2024	353045/2024
MARIA DE FATIMA FERREZ DIAS	021.001.012.000	IPTU	101.24.0146975	0003	16/03/2024	356261/2024
MARIA DE FATIMA FERREIRA DA SILVA		ISS CC	705.23.2807868	0009	07/03/2024	413471/2024
MARIA DE FATIMA FERREIRA DE SOUZA - ESPOLIO	001.089.008.000	IPTU	101.24.0014022	0003	12/03/2024	346767/2024
MARIA DE FATIMA GEORGE - ME	246.140	TFFP/FX	406.24.0538408	0001	27/03/2024	394908/2024
MARIA DE FATIMA GIANNOLLI	FDO2449	M.TRANS	709.24.2598539	0001	20/03/2024	427781/2024
MARIA DE FATIMA GOMES ARAUJO	245.438	TFFP/FX	406.24.0538162	0001	27/03/2024	394791/2024
MARIA DE FATIMA GONCALVES DOS SANTOS	CCE2356	M.TRANS	709.24.2568366	0001	06/03/2024	416019/2024
MARIA DE FATIMA HERRERA	006.025.109.023	IPTU	101.24.0059850	0003	12/03/2024	350424/2024
MARIA DE FATIMA LIMA DA SILVA	CRJ4H79	M.TRANS	709.24.2602040	0001	20/03/2024	429573/2024
MARIA DE FATIMA LIMA DA SILVA	CRJ4H79	M.TRANS	709.24.2602023	0001	20/03/2024	429559/2024
MARIA DE FATIMA LIMA DA SILVA	CRJ4H79	M.TRANS	709.24.2617023	0001	28/03/2024	433851/2024
MARIA DE FATIMA LIMA DA SILVA	027.106.003.003	IPTU	101.24.0179646	0003	12/03/2024	359028/2024
MARIA DE FATIMA LOPES DANTAS	ELX4J93	M.TRANS	709.24.2603985	0001	22/03/2024	430253/2024
MARIA DE FATIMA MARIANO	CNM2134	M.TRANS	709.24.2607647	0001	22/03/2024	432088/2024
MARIA DE FATIMA MARQUES FERNANDES	FAW1151	M.TRANS	709.24.2598045	0001	20/03/2024	427519/2024
MARIA DE FATIMA MELO	167.326	TFFP/FX	406.24.0516084	0001	27/03/2024	382771/2024
MARIA DE FATIMA MIGUEL DE FARIAS	510.248.026.000	IPTU	101.24.0216829	0003	12/03/2024	362904/2024
MARIA DE FATIMA MONTEIRO DIAS	SAL4C59	M.TRANS	709.24.2600358	0001	20/03/2024	428625/2024
MARIA DE FATIMA NUNES CAETANO SILVA	005.061.006.093	IPTU	101.24.0054473	0003	12/03/2024	350094/2024
MARIA DE FATIMA OLIVEIRA SANTOS	FSK6F65	M.TRANS	709.24.2598051	0001	20/03/2024	427522/2024
MARIA DE FATIMA OLIVEIRA SILVA	534.149.002.000	IPTU	101.24.0257200	0003	16/03/2024	368576/2024
MARIA DE FATIMA OLIVEIRA SILVA		ISS CC	705.23.2807751	0009	07/03/2024	413416/2024
MARIA DE FATIMA PEREIRA BISPO	030.046.119.158	IPTU	101.24.0189970	0003	16/03/2024	359878/2024
MARIA DE FATIMA PEREIRA LEITE	511.001.071.022	IPTU	101.24.0219052	0003	15/03/2024	363256/2024
MARIA DE FATIMA PIRES DINIZ COMER. DE ALIMENTOS	196.123	TFFP/FX	406.24.0523549	0001	27/03/2024	387039/2024
MARIA DE FATIMA PRADO FERREIRA	030.097.273.027	IPTU	101.24.0191809	0003	16/03/2024	360077/2024
MARIA DE FATIMA RAMALHO	620.124.059.000	IPTU	101.24.0260355	0003	12/03/2024	369071/2024
MARIA DE FATIMA REZENDE FERREIRA	521.409.005.000	IPTU	101.24.0229953	0003	12/03/2024	364672/2024
MARIA DE FATIMA RIA	FQD3424	M.TRANS	709.24.2580772	0001	11/03/2024	419216/2024
MARIA DE FATIMA RIA	FQD3424	M.TRANS	709.24.2592710	0001	15/03/2024	424922/2024
MARIA DE FATIMA RIA	FQD3424	M.TRANS	709.24.2616489	0001	28/03/2024	433533/2024
MARIA DE FATIMA RIBEIRO DO NASCIMENTO	DIV6709	M.TRANS	709.24.2586500	0001	15/03/2024	422075/2024
MARIA DE FATIMA RIBEIRO LIMA	533.201.011.000	IPTU	101.24.0250277	0003	16/03/2024	367561/2024
MARIA DE FATIMA RIBEIRO REIS	EKQ8H82	M.TRANS	709.24.2592028	0001	15/03/2024	424586/2024
MARIA DE FATIMA RIBEIRO SANTANA	FDI9G81	M.TRANS	709.24.2595954	0001	15/03/2024	426711/2024
MARIA DE FATIMA RODRIGUES	072.029	TFFP/FX	406.24.0503223	0001	27/03/2024	376259/2024
MARIA DE FATIMA RODRIGUES BARROS	145.189	TFFP/FX	406.24.0512033	0001	27/03/2024	380506/2024
MARIA DE FATIMA SACRAMENTO VILAR	IYZ4180	M.TRANS	709.24.2603307	0001	22/03/2024	429912/2024
MARIA DE FATIMA SANTANA SILVA	033.066.059.034	IPTU	101.24.0208717	0003	16/03/2024	361904/2024
MARIA DE FATIMA SANTOS	EZH6D34	M.TRANS	709.24.2605697	0001	22/03/2024	430996/2024
MARIA DE FATIMA SANTOS GALDINO	510.259.007.000	IPTU	101.24.0217178	0003	12/03/2024	362947/2024
MARIA DE FATIMA SOUSA COSTA	510.213.059.000	CIP	105.24.0272311	0003	29/03/2024	371852/2024
MARIA DE FATIMA SOUZA	522.025.026.000	IPTU	101.24.0232122	0003	12/03/2024	364965/2024
MARIA DE FATIMA SOUZA OLIVEIRA	530.112.031.000	IPTU	101.24.0238097	0003	12/03/2024	365756/2024
MARIA DE FATIMA TAVARES DOS SANTOS	532.100.095.062	IPTU	101.24.0243915	0003	12/03/2024	366426/2024
MARIA DE FATIMA TEODOSIO		ISS CC	705.23.2806076	0009	07/03/2024	412796/2024
MARIA DE FATIMA TORATTI - USUFRUATUARIA	018.039.119.055	IPTU	101.24.0132896	0003	17/03/2024	354909/2024
MARIA DE FATIMA VIEIRA DA SILVA DANTAS	EPS4A81	M.TRANS	709.24.2586508	0001	15/03/2024	422081/2024
MARIA DE JESUS	533.313.037.000	IPTU	101.24.0252997	0003	23/03/2024	367906/2024
MARIA DE JESUS ABREU DE PAULA RIBEIRO	263.023	TFSANIT	407.24.2563362	0001	19/03/2024	410219/2024
MARIA DE JESUS ABREU DE PAULA RIBEIRO	263.023	TFFP/FX	406.23.3150117	0004	04/03/2024	375315/2024
MARIA DE JESUS ALVES DE CARVALHO	623.730.001.000	IPTUTCE	103.24.0262970	0003	17/03/2024	371066/2024
MARIA DE JESUS ARACI LOBO	239.574	TFFP/FX	406.24.0536183	0001	27/03/2024	393798/2024
MARIA DE JESUS BATISTA MOREIRA	DDK0H16	M.TRANS	709.24.2590427	0001	15/03/2024	423777/2024
MARIA DE JESUS CAMILO LOPES ME	251.522	TFFP/FX	406.24.0540313	0001	27/03/2024	395805/2024
MARIA DE JESUS COSMO	097.392	TFFP/FX	406.24.0505536	0001	27/03/2024	377257/2024
MARIA DE JESUS DA SILVA	DRR7481	M.TRANS	709.24.2598908	0001	20/03/2024	427971/2024
MARIA DE JESUS DA SILVA SANTOS	180.850	TFFP/FX	406.24.0519255	0001	27/03/2024	384539/2024
MARIA DE JESUS DE SOUZA - ESPOLIO	015.040.068.000	IPTU	101.24.0117746	0003	12/03/2024	353738/2024
MARIA DE JESUS GOMES	025.056.017.126	IPTU	101.24.0167400	0003	17/03/2024	358040/2024
MARIA DE JESUS GOMES BARBOSA DA SILVA	ENF9F49	M.TRANS	709.24.2590510	0001	15/03/2024	423818/2024
MARIA DE JESUS GOMES BARBOSA DA SILVA	ENF9F49	M.TRANS	709.24.2567402	0001	06/03/2024	415543/2024
MARIA DE JESUS NETA	032.073.064.165	IPTU	101.24.0203829	0003	17/03/2024	361373/2024
MARIA DE JESUS RIBEIRO DE SOUZA	EEF1457	M.TRANS	709.24.2591161	0001	15/03/2024	424166/2024
MARIA DE JESUS SILVA	DQJ4556	M.TRANS	709.24.2581094	0001	11/03/2024	419388/2024
MARIA DE JESUS SILVA ZELADORIA - ME	243.524	TFFP/FX	406.24.0537547	0001	27/03/2024	394481/2024
MARIA DE JESUS SOARES FERRO	530.105.035.000	IPTU	101.24.0237791	0003	12/03/2024	365718/2024
MARIA DE JESUS SOUSA SOARES	GBU8B76	M.TRANS	709.24.2569337	0001	06/03/2024	416393/2024
MARIA DE JESUS VALADAO	EPP2081	M.TRANS	709.24.2616004	0001	28/03/2024	433253/2024
MARIA DE JESUS VALADAO	EPP2081	M.TRANS	709.24.2616003	0001	28/03/2024	433252/2024
MARIA DE LIMA SOUSA		ISS CC	705.23.2805761	0009	07/03/2024	412689/2024
MARIA DE LOS ANGELES CALABRESE EVENTOS	281.100	TFFP/FX	406.24.0551249	0001	27/03/2024	400684/2024
MARIA DE LOS DESAMPARADOS GARCIA REDAL	008.027.108.000	IPTU	101.24.0079178	0003	12/03/2024	351533/2024
MARIA DE LOURDES ALVES DA SILVA	532.100.100.220	IPTU	101.24.0244601	0003	12/03/2024	366611/2024
MARIA DE LOURDES BARBOSA DOS SANTOS CARVALHO	532.063.084.000	IPTU	101.24.0242006	0003	12/03/2024	366137/2024
MARIA DE LOURDES BATTISTIN	274.672	TFFP/FX	406.24.0548869	0001	27/03/2024	399656/2024
MARIA DE LOURDES BENTO DO NASCIMENTO	003.047.016.176	IPTU	101.23.3099075	0005	14/03/2024	345858/2024
MARIA DE LOURDES BENTO DO NASCIMENTO	003.047.016.176	IPTU	101.23.2966910	0006	03/03/2024	345778/2024
MARIA DE LOURDES BENTO DO NASCIMENTO	003.047.016.176	IPTU	101.23.3099076	0005	14/03/2024	345859/2024
MARIA DE LOURDES BENTO DO NASCIMENTO	003.047.016.176	IPTU	101.24.0032437	0003	17/03/2024	348210/2024
MARIA DE LOURDES BRAJAO	007.055.023.000	IPTU	101.24.0071286	0003	12/03/2024	351188/2024
MARIA DE LOURDES CABRAL PINHEIRO	521.044.068.000	IPTU	101.24.0227930	0003	12/03/2024	364434/2024
MARIA DE LOURDES CAETANO		ISS CC	705.23.2807694	0009	07/03/2024	413391/2024
MARIA DE LOURDES CAMPOS COSTA	FYX7138	M.TRANS	709.24.2616645	0001	28/03/2024	433622/2024
MARIA DE LOURDES CAMPOS SILVA - ESPOLIO		ISS CC	705.23.2804116	0009	07/03/2024	412154/2024
MARIA DE LOURDES CAMPOS SILVA - ESPOLIO	030.162.011.000	IPTU	101.24.0193925	0003	16/03/2024	360261/2024

MARIA DE LOURDES COLODRON	532.100.028.277	IPTU	101.24.0243710	0003	12/03/2024	366368/2024
MARIA DE LOURDES COSTA	532.100.028.253	IPTU	101.24.0243686	0003	12/03/2024	366362/2024
MARIA DE LOURDES CUSTODIO	009.046.050.000	IPTU	101.24.0084617	0003	15/03/2024	351827/2024
MARIA DE LOURDES DA CONCEICAO		ISS CC	705.23.2805611	0009	07/03/2024	412640/2024
MARIA DE LOURDES DA CONCEICAO PIPAS - ME	143.716	TFFP/FX	406.24.0511790	0001	27/03/2024	380371/2024
MARIA DE LOURDES DA SILVA	032.073.062.043	IPTU	101.24.0203347	0003	17/03/2024	361243/2024
MARIA DE LOURDES DA SILVA	177.156	TFFP/FX	406.24.0518363	0001	27/03/2024	384008/2024
MARIA DE LOURDES DA SILVA	510.106.041.021	IPTU	101.24.0214886	0003	12/03/2024	362658/2024
MARIA DE LOURDES DA SILVA	026.081.082.000	IPTU	101.23.3257737	0003	30/03/2024	346028/2024
MARIA DE LOURDES DA SILVA	532.100.095.167	IPTU	101.24.0244020	0003	12/03/2024	366449/2024
MARIA DE LOURDES DA SILVA	293.832	TFFP/FX	406.24.0556862	0001	27/03/2024	403021/2024
MARIA DE LOURDES DA SILVA	QQC9G48	M.TRANS	709.24.2590801	0001	15/03/2024	423972/2024
MARIA DE LOURDES DA SILVA LIMA	534.144.009.000	IPTU	101.24.0256885	0003	16/03/2024	368509/2024
MARIA DE LOURDES DA SILVA MATTOS	027.153.002.079	IPTU	101.24.0181133	0003	12/03/2024	359171/2024
MARIA DE LOURDES DA SILVA PARIZ	009.073.022.000	IPTU	101.24.0085492	0003	15/03/2024	351891/2024
MARIA DE LOURDES DE FREITAS	EWE3H20	M.TRANS	709.24.2594151	0001	15/03/2024	425701/2024
MARIA DE LOURDES DE JESUS COLCHOES - ME	206.061	TFFP/FX	406.24.0526270	0001	27/03/2024	388517/2024
MARIA DE LOURDES DE JESUS SANTANA	530.120.013.000	IPTU	101.24.0238469	0003	12/03/2024	365794/2024
MARIA DE LOURDES DE LIMA	FBZ9966	M.TRANS	709.24.2583727	0001	11/03/2024	420777/2024
MARIA DE LOURDES DE OLIVEIRA GAMA	172.117	TFFP/FX	406.24.0517110	0001	27/03/2024	383338/2024
MARIA DE LOURDES DE SOUZA SILVA	003.045.159.438	IPTU	101.23.2779976	0010	27/03/2024	345573/2024
MARIA DE LOURDES DE SOUZA SILVA	003.045.159.438	IPTU	101.24.0030264	0003	17/03/2024	347920/2024
MARIA DE LOURDES DOS SANTOS	EIH3496	M.TRANS	709.24.2608579	0001	22/03/2024	432591/2024
MARIA DE LOURDES DOS SANTOS	532.100.095.178	IPTU	101.24.0244031	0003	23/03/2024	366452/2024
MARIA DE LOURDES DOS SANTOS CARDOZO	004.065.023.000	IPTU	101.24.0046279	0003	15/03/2024	349404/2024
MARIA DE LOURDES DOS SANTOS MORASSI	522.103.156.000	IPTU	101.24.0232964	0003	12/03/2024	365052/2024
MARIA DE LOURDES FERRAZ	522.104.098.000	IPTU	101.23.0227465	0010	10/10/2023	345271/2024
MARIA DE LOURDES FERRAZ	522.104.098.000	IPTU	101.23.0227465	0012	10/12/2023	345273/2024
MARIA DE LOURDES FERRAZ	522.104.098.000	IPTU	101.23.0227465	0011	10/11/2023	345272/2024
MARIA DE LOURDES FERRAZ	522.104.098.000	IPTU	101.23.0227465	0009	10/09/2023	345270/2024
MARIA DE LOURDES FERREIRA DOS SANTOS	020.080.029.000	IPTU	101.23.2775705	0010	20/03/2024	345463/2024
MARIA DE LOURDES FIGUEIREDO CALO		ISS CC	705.23.2806948	0009	07/03/2024	413131/2024
MARIA DE LOURDES FIGUEIREDO GROBA	GHI4C68	M.TRANS	709.24.2601339	0001	20/03/2024	429167/2024
MARIA DE LOURDES FERREIRO GALI BIAGGI	520.004.055.000	IPTU	101.24.0225573	0003	12/03/2024	364210/2024
MARIA DE LOURDES GOES	026.044.132.000	IPTU	101.24.0173818	0003	12/03/2024	358530/2024
MARIA DE LOURDES GOMES	169.817	TFFP/FX	406.24.0516619	0001	27/03/2024	383057/2024
MARIA DE LOURDES GOMES DA SILVA	033.129.007.000	IPTU	101.24.0212055	0003	16/03/2024	362240/2024
MARIA DE LOURDES GUEDES - ESPOLIO	510.106.049.000	IPTU	101.24.0214897	0003	12/03/2024	362662/2024
MARIA DE LOURDES GUEDES - ESPOLIO	510.106.049.000	CIP	105.24.0272232	0003	29/03/2024	371814/2024
MARIA DE LOURDES GUIMARAES	CSX9D00	M.TRANS	709.24.2585208	0001	15/03/2024	421465/2024
MARIA DE LOURDES GUIMARAES		P.PUBL	707.24.0276399	0003	29/03/2024	413873/2024
MARIA DE LOURDES GUISELINO PEREIRA	012.064.039.000	IPTU	101.24.0105890	0003	15/03/2024	352919/2024
MARIA DE LOURDES GUISELINO PEREIRA	QOA8D35	M.TRANS	709.24.2601057	0001	20/03/2024	429019/2024
MARIA DE LOURDES JUSTO FERREIRA - USUFRUATUARIA	010.008.051.000	IPTU	101.24.0087675	0003	15/03/2024	351979/2024
MARIA DE LOURDES LIMA DA SILVA OLIVEIRA		ISS CC	705.23.2807019	0009	07/03/2024	413140/2024
MARIA DE LOURDES LYRIA	289.769	TFFP/FX	406.24.0555060	0001	27/03/2024	402280/2024
MARIA DE LOURDES MACHADO	104.852	TFFP/FX	406.24.0506485	0001	27/03/2024	377714/2024
MARIA DE LOURDES MACHADO BRAGATO - ESPOLIO	524.010.007.000	IPTU	101.24.0235001	0003	15/03/2024	365314/2024
MARIA DE LOURDES MEDEIROS	005.036.020.012	IPTU	101.24.0052609	0003	12/03/2024	349892/2024
MARIA DE LOURDES MOIZES DA SILVA	CUD5G88	M.TRANS	709.24.2584289	0001	15/03/2024	420982/2024
MARIA DE LOURDES MONTEIRO	020.005.030.077	IPTU	101.24.0140678	0003	15/03/2024	355604/2024
MARIA DE LOURDES MONTEIRO DE LIMA	033.019.029.000	IPTU	101.24.0205904	0003	16/03/2024	361639/2024
MARIA DE LOURDES MOREIRA	DHO2304	M.TRANS	709.24.2587004	0001	15/03/2024	422319/2024
MARIA DE LOURDES MOREIRA	DHO2304	M.TRANS	709.24.2585069	0001	15/03/2024	421399/2024
MARIA DE LOURDES MOREIRA	620.526.006.000	CIP	105.24.0275461	0003	29/03/2024	373234/2024
MARIA DE LOURDES NEVES	032.079.022.000	IPTU	101.24.0204627	0003	17/03/2024	361515/2024
MARIA DE LOURDES NICASCIO	512.100.066.084	IPTU	101.24.0225384	0003	12/03/2024	364161/2024
MARIA DE LOURDES NORONHA DOS SANTOS	021.001.037.005	IPTU	101.24.0146991	0003	16/03/2024	356265/2024
MARIA DE LOURDES OLIVEIRA CAMPOS	013.037.060.000	IPTU	101.24.0110474	0003	12/03/2024	353212/2024
MARIA DE LOURDES PALADINI	225.614	TFFP/FX	406.24.0532040	0001	27/03/2024	391655/2024
MARIA DE LOURDES PEIXOTO	002.034.005.000	IPTU	101.24.0019004	0003	12/03/2024	347079/2024
MARIA DE LOURDES PEREIRA		ISS CC	705.23.2805469	0009	07/03/2024	412602/2024
MARIA DE LOURDES PEREIRA BARBOSA - ESPOLIO	031.024.021.000	IPTU	101.24.0194821	0003	17/03/2024	360344/2024
MARIA DE LOURDES PEREIRA NOVAIS	018.016.069.023	IPTU	101.24.0131034	0003	17/03/2024	354751/2024
MARIA DE LOURDES PINHEIRO	015.061.055.000	IPTU	101.24.0118618	0003	12/03/2024	353802/2024
MARIA DE LOURDES POZZI VIANI	029.097.013.000	IPTU	101.24.0186284	0003	12/03/2024	359571/2024
MARIA DE LOURDES PRIORE DE FREITAS	318.029	TFFP/FX	406.24.0566823	0001	27/03/2024	406885/2024
MARIA DE LOURDES RODRIGUES PALMA - USUFRUATUARIA	002.065.038.012	IPTU	101.24.0021906	0003	23/03/2024	347278/2024
MARIA DE LOURDES ROSA DE OLIVEIRA	FEN4E28	M.TRANS	709.24.2583407	0001	11/03/2024	420606/2024
MARIA DE LOURDES ROSA DE OLIVEIRA	FEN4E28	M.TRANS	709.24.2582928	0001	11/03/2024	420344/2024
MARIA DE LOURDES SANTANA	021.097.020.000	IPTU	101.24.0153179	0003	16/03/2024	356792/2024
MARIA DE LOURDES SANTOS	020.015.015.000	IPTU	101.24.0141509	0003	15/03/2024	355690/2024
MARIA DE LOURDES SANTOS	020.015.015.000	IPTU	101.23.2779390	0010	27/03/2024	345487/2024
MARIA DE LOURDES SANTOS BOTELHO	FMB9H81	M.TRANS	709.24.2607013	0001	22/03/2024	431732/2024
MARIA DE LOURDES SIAN	105.987	TFFP/FX	406.24.0506623	0001	27/03/2024	377780/2024
MARIA DE LOURDES SILVA	BAN2D71	M.TRANS	709.24.2597501	0001	20/03/2024	427250/2024
MARIA DE LOURDES SILVA	410.021.026.000	IPTU	101.24.0213047	0003	12/03/2024	362418/2024
MARIA DE LOURDES SILVA ALBUQUERQUE	532.533.001.119	IPTU	101.24.0248422	0003	12/03/2024	367204/2024
MARIA DE LOURDES TEIXEIRA	016.041.059.000	IPTU	101.23.2775694	0010	20/03/2024	345461/2024
MARIA DE LOURDES TEIXEIRA	016.041.059.000	IPTU	101.24.0125832	0003	12/03/2024	354416/2024
MARIA DE LOURDES VIANA	533.310.012.000	IPTU	101.24.0252879	0003	16/03/2024	367892/2024
MARIA DE LURDES CAPUZZO	EGU1D66	M.TRANS	709.24.2616460	0001	28/03/2024	433517/2024
MARIA DE LURDES LAGARES GONDIM	139.033	TFFP/FX	406.24.0511098	0001	27/03/2024	379970/2024
MARIA DE LURDES MACHADO	534.124.070.000	CIP	105.24.0274638	0003	29/03/2024	372816/2024
MARIA DE LURDES RODRIGUES DE SA	HHY9622	M.TRANS	709.24.2587466	0001	15/03/2024	422556/2024
MARIA DE MIRANDA BARCELO	532.091.006.000	CIP	105.24.0273749	0003	29/03/2024	372375/2024
MARIA DE MORAES ALVES - ESPOLIO	532.533.001.109	IPTU	101.24.0248412	0003	12/03/2024	367202/2024
MARIA DE OLIVEIRA	009.032.029.000	IPTU	101.24.0084336	0003	15/03/2024	351807/2024
MARIA DE OLIVEIRA DA SILVA	PXL6781	M.TRANS	709.24.2585250	0001	15/03/2024	421484/2024
MARIA DE OLIVEIRA MOREIRA		ISS CC	705.23.2807496	0009	07/03/2024	413289/2024
MARIA DE OLIVEIRA SOUZA PEREIRA	522.007.001.000	IPTU	101.24.0231690	0003	12/03/2024	364910/2024
MARIA DE RIBAMAR CRUZ - ME	045.518	TFFP/FX	406.24.0501775	0001	27/03/2024	375854/2024
MARIA DE SANTANA DIAS	152.180	TFFP/FX	406.24.0513227	0001	27/03/2024	381157/2024
MARIA DE SAO JOSE PEREIRA	030.037.015.000	IPTU	101.24.0188809	0003	16/03/2024	359749/2024
MARIA DE SOUSA GOMES - ESPOLIO	025.042.056.000	IPTU	101.24.0166837	0003	17/03/2024	357984/2024
MARIA DE SOUZA AMARAL	EWL0354	M.TRANS	709.24.2569748	0001	06/03/2024	416566/2024
MARIA DE SOUZA NEPOMUCENO	FXC6G18	M.TRANS	709.24.2582650	0001	11/03/2024	420220/2024
MARIA DE SOUZA SILVA	006.064.022.118	IPTU	101.24.0065786	0003	23/03/2024	350805/2024
MARIA DEL CARMEN VARGAS DE LIMA - ESPOLIO	010.015.010.003	IPTU	101.24.0088243	0003	15/03/2024	352004/2024
MARIA DEL CARMEN VARGAS DE LIMA - ESPOLIO	010.015.010.002	IPTU	101.24.0088242	0003	15/03/2024	352003/2024
MARIA DELCIEMA NUNES DE LIMA	271.170	TFFP/FX	406.24.0547555	0001	27/03/2024	399058/2024
MARIA DEUSIMA CARVALHO DA SILVA	EF57E74	M.TRANS	709.24.2563732	0001	06/03/2024	414127/2024
MARIA DEVANIRA TORRES LACERDA	524.427.034.000	IPTU	101.24.0237284	0003	15/03/2024	365647/2024
MARIA DIANA SIEBRA ALMEIDA	015.018.026.000	IPTU	101.24.0115431	0003	12/03/2024	353552/2024



MARIA DIAS DA SILVA	GHF7C23	M.TRANS	709.24.2601222	0001	20/03/2024	429101/2024
MARIA DIAS VALENTE - ESPOLIO	005.084.030.000	IPTU	101.24.0056075	0003	12/03/2024	350185/2024
MARIA DIAS VALENTE - ESPOLIO		ISS CC	705.23.2802961	0009	07/03/2024	411877/2024
MARIA DIHOENIA COSTA	232.966	TFFP/FX	406.24.0533987	0001	27/03/2024	392670/2024
MARIA DILMA MOREIRA BARBOSA	DDIOE19	M.TRANS	709.24.2592107	0001	15/03/2024	424618/2024
MARIA DIRCE OLIVEIRA	020.069.062.024	IPTU	101.24.0144290	0003	15/03/2024	355950/2024
MARIA DIVA BARACHO	026.044.143.000	IPTU	101.24.0173829	0003	12/03/2024	358531/2024
MARIA DIVANIA OLIVEIRA PINHEIRO	FZ13G08	M.TRANS	709.24.2598016	0001	20/03/2024	427503/2024
MARIA DIVINA DA SILVA		ISS CC	705.23.2806774	0009	07/03/2024	413062/2024
MARIA DIVINA DA SILVA	533.011.007.000	IPTU	101.24.0248903	0003	16/03/2024	367328/2024
MARIA DIVINA DE MIRANDA ME	174.064	TFFP/FX	406.24.0517575	0001	27/03/2024	383575/2024
MARIA DO AMPARO DE JESUS SANTOS	EE06F03	M.TRANS	709.24.2590233	0001	15/03/2024	423681/2024
MARIA DO AMPARO PEREIRA RODRIGUES	030.097.273.067	IPTU	101.24.0191849	0003	16/03/2024	360084/2024
MARIA DO C. DAS S. GOMES ME	223.240	TFSANIT	407.24.0259880	0002	27/03/2024	409467/2024
MARIA DO C. DAS S. GOMES ME	223.240	TFFP/FX	406.24.0531262	0001	27/03/2024	391257/2024
MARIA DO CARMO ABIDO HEUSY	259.446	TFFP/FX	406.24.0543241	0001	27/03/2024	397151/2024
MARIA DO CARMO ABIDO HEUSY	259.446	ISS	292.24.4323101	0001	15/01/2024	374081/2024
MARIA DO CARMO APARECIDA DA SILVA MEIRELLES - ME	210.127	TFFP/FX	406.24.0527347	0001	27/03/2024	389070/2024
MARIA DO CARMO ARAUJO LIMA	530.122.006.000	IPTU	101.24.0238549	0003	12/03/2024	365805/2024
MARIA DO CARMO ARCANJO	HFF6991	M.TRANS	709.24.2597978	0001	20/03/2024	427486/2024
MARIA DO CARMO ARCANJO	HFF6991	M.TRANS	709.24.2597807	0001	20/03/2024	427399/2024
MARIA DO CARMO CANDELLA NASCIMENTO	007.079.035.000	IPTU	101.24.0075882	0003	12/03/2024	351401/2024
MARIA DO CARMO CARDOSO KERNSNOWSKY	001.067.067.016	IPTU	101.24.0011508	0003	12/03/2024	346626/2024
MARIA DO CARMO CELESTINO MARTINS ME	103.780	TFFP/FX	406.24.0506344	0001	27/03/2024	377635/2024
MARIA DO CARMO CERON BENINCASA	008.052.012.004	IPTU	101.24.0081915	0003	12/03/2024	351667/2024
MARIA DO CARMO CERON BENINCASA	008.052.012.002	IPTU	101.24.0081913	0003	12/03/2024	351665/2024
MARIA DO CARMO CERON BENINCASA	012.016.048.001	IPTU	101.24.0102295	0003	15/03/2024	352704/2024
MARIA DO CARMO CERON BENINCASA	008.052.012.003	IPTU	101.24.0081914	0003	12/03/2024	351666/2024
MARIA DO CARMO CERON BENINCASA	008.052.012.005	IPTU	101.24.0081916	0003	12/03/2024	351668/2024
MARIA DO CARMO CERON BENINCASA	012.016.048.002	IPTU	101.24.0102296	0003	15/03/2024	352705/2024
MARIA DO CARMO CERON BENINCASA	008.052.012.007	IPTU	101.24.0081918	0003	12/03/2024	351670/2024
MARIA DO CARMO CERON BENINCASA	008.052.012.006	IPTU	101.24.0081917	0003	12/03/2024	351669/2024
MARIA DO CARMO DA SILVA	511.001.048.295	IPTU	101.24.0218793	0003	15/03/2024	363190/2024
MARIA DO CARMO DA SILVA	510.115.029.000	IPTU	101.24.0215243	0003	12/03/2024	362710/2024
MARIA DO CARMO DA SILVA RODRIGUES	534.125.081.000	CIP	105.24.0274662	0003	29/03/2024	372831/2024
MARIA DO CARMO DA SILVA SOUSA	530.108.002.000	IPTU	101.24.0237946	0003	12/03/2024	365739/2024
MARIA DO CARMO DE MELO	EIY6E77	M.TRANS	709.24.2605492	0001	22/03/2024	430883/2024
MARIA DO CARMO DE OLIVEIRA WANDERLEY	026.005.017.000	IPTU	101.24.0172714	0003	12/03/2024	358414/2024
MARIA DO CARMO DE OLIVEIRA WANDERLEY	512.030.076.000	IPTU	101.24.0222953	0003	12/03/2024	363794/2024
MARIA DO CARMO DE SALES	521.429.017.000	IPTU	101.24.0230409	0003	12/03/2024	364727/2024
MARIA DO CARMO DE SOUZA	EIP5421	M.TRANS	709.24.2573159	0001	06/03/2024	418197/2024
MARIA DO CARMO DE SOUZA COURO & CONTRY	159.043	TFFP/FX	406.24.0514476	0001	27/03/2024	381862/2024
MARIA DO CARMO DE SOUZA TAVARES	522.044.029.000	IPTU	101.24.0232719	0003	12/03/2024	365028/2024
MARIA DO CARMO DEMETRIO DA CONCEICAO		ISS CC	705.23.2806863	0009	07/03/2024	413099/2024
MARIA DO CARMO ESEQUIEL	534.127.050.000	IPTU	101.24.0256296	0003	16/03/2024	368402/2024
MARIA DO CARMO ESEQUIEL TEIXEIRA	534.145.097.000	IPTU	101.24.0256983	0003	16/03/2024	368530/2024
MARIA DO CARMO ESEQUIEL TEIXEIRA		ISS CC	705.23.2807689	0009	07/03/2024	413388/2024
MARIA DO CARMO FAUSTINO DE SOUSA	EEY5632	M.TRANS	709.24.2600686	0001	20/03/2024	428812/2024
MARIA DO CARMO FERNANDES DOS SANTOS	521.400.054.000	IPTU	101.24.0229770	0003	12/03/2024	364646/2024
MARIA DO CARMO FERREIRA DOS SANTOS - ESPOLIO	510.204.044.000	CIP	105.24.0272277	0003	29/03/2024	371832/2024
MARIA DO CARMO FREITAS DA COSTA	ECF3B79	M.TRANS	709.24.2600268	0001	20/03/2024	428568/2024
MARIA DO CARMO GIAROLA	030.089.038.000	IPTU	101.24.0191468	0003	16/03/2024	360056/2024
MARIA DO CARMO MACIEL ALMEIDA	510.123.015.000	IPTU	101.24.0215481	0003	12/03/2024	362752/2024
MARIA DO CARMO MAGALHAES SARAIVA	532.001.091.000	CIP	105.24.0273611	0003	29/03/2024	372318/2024
MARIA DO CARMO MAUA GIACOMELLI	012.068.023.000	IPTU	101.24.0106113	0003	15/03/2024	352933/2024
MARIA DO CARMO MOREIRA	063.767	TFFP/FX	406.24.0502730	0001	27/03/2024	376119/2024
MARIA DO CARMO P. R. TOR. CONSULTORIAS TEC. - ME	208.480	TFFP/FX	406.24.0526908	0001	27/03/2024	388819/2024
MARIA DO CARMO PENDEZZA DEGHI - USOFRUTO	402.029.011.000	IPTU	101.24.0212778	0003	15/03/2024	362379/2024
MARIA DO CARMO PEREIRA ROCHA TORRALVO	524.004.019.000	IPTU	101.24.0234932	0003	15/03/2024	365303/2024
MARIA DO CARMO PEREIRA SOARES	534.156.066.000	IPTU	101.24.0257497	0003	16/03/2024	368624/2024
MARIA DO CARMO RICARDO DA SILVA	DUJ2234	M.TRANS	709.24.2567995	0001	06/03/2024	415807/2024
MARIA DO CARMO RICARDO DA SILVA	DUJ2234	M.TRANS	709.24.2570237	0001	06/03/2024	416774/2024
MARIA DO CARMO RODRIGUES	EGV7C89	M.TRANS	709.24.2616479	0001	28/03/2024	433526/2024
MARIA DO CARMO RODRIGUES		ISS CC	705.23.2805939	0009	07/03/2024	412744/2024
MARIA DO CARMO RODRIGUES	EGV7C89	M.TRANS	709.24.2608180	0001	22/03/2024	432372/2024
MARIA DO CARMO ROSA	620.110.005.000	IPTU	101.24.0259958	0003	12/03/2024	369018/2024
MARIA DO CARMO SANTOS RAMOS	024.071.015.000	IPTU	101.23.2750569	0010	06/03/2024	345398/2024
MARIA DO CARMO SILVA	003.047.017.081	IPTU	101.24.0033338	0003	17/03/2024	348339/2024
MARIA DO CARMO SILVA - ESPOLIO	006.054.051.000	IPTU	101.24.0065126	0003	12/03/2024	350738/2024
MARIA DO CARMO SILVA DE ARAUJO	FWA9G57	M.TRANS	709.24.2616600	0001	28/03/2024	433598/2024
MARIA DO CARMO SILVA FIGUEIREDO	032.030.051.000	IPTU	101.24.0201790	0003	17/03/2024	361040/2024
MARIA DO CARMO SOARES BRANDAO SANTOS	GAB4395	M.TRANS	709.24.2600744	0001	20/03/2024	428843/2024
MARIA DO CARMO SPOSITO DE SIQUEIRA	011.033.113.411	IPTU	101.24.0095809	0003	12/03/2024	352370/2024
MARIA DO CARMO TRANCOLINE DE LIMA	008.019.033.000	IPTU	101.24.0077764	0003	12/03/2024	351476/2024
MARIA DO CARMO UCHOA ALVES	FUS2H74	M.TRANS	709.24.2607477	0001	22/03/2024	431992/2024
MARIA DO CARMO VELOSO SILVA	021.043.103.428	IPTU	101.24.0151007	0003	16/03/2024	356611/2024
MARIA DO CARMO VIANA	HRN4B46	M.TRANS	709.24.2608518	0001	22/03/2024	432557/2024
MARIA DO CARMO VIEIRA FERREIRA	003.045.020.071	IPTU	101.24.0029271	0003	17/03/2024	347783/2024
MARIA DO CARMO DOS SANTOS	510.216.007.000	IPTU	101.24.0216024	0003	12/03/2024	362835/2024
MARIA DO DESTERRO CALADO FERREIRA	532.531.003.161	IPTU	101.24.0248191	0003	12/03/2024	367136/2024
MARIA DO DESTERRO DA SILVA		ISS CC	705.23.2802928	0009	07/03/2024	411867/2024
MARIA DO DESTERRO DOS SANTOS	FTF4D47	M.TRANS	709.24.2592293	0001	15/03/2024	424716/2024
MARIA DO DESTERRO E SILVA SAPUCAIA	188.212	TFFP/FX	406.24.0521285	0001	27/03/2024	385713/2024
MARIA DO DESTERRO PEREIRA	BSS4D59	M.TRANS	709.24.2602010	0001	20/03/2024	429547/2024
MARIA DO DESTERRO PEREIRA	BSS4D59	M.TRANS	709.24.2595871	0001	15/03/2024	426666/2024
MARIA DO DESTERRO PEREIRA	BSS4D59	M.TRANS	709.24.2585481	0001	15/03/2024	421597/2024
MARIA DO DESTERRO PEREIRA	BSS4D59	M.TRANS	709.24.2608820	0001	22/03/2024	432727/2024
MARIA DO ROCIO CAMPANHA	029.073.001.000	IPTU	101.24.0185861	0003	12/03/2024	359537/2024
MARIA DO ROSARIO BENTO	006.010.005.008	IPTU	101.24.0058678	0003	12/03/2024	350358/2024
MARIA DO ROSARIO FORMIGA AFONSO	006.081.075.000	IPTU	101.24.0066463	0003	12/03/2024	350872/2024
MARIA DO ROSARIO GONCALVES DE SOUZA	147.986	TFFP/FX	406.24.0512493	0001	27/03/2024	380755/2024
MARIA DO ROSARIO JORGE COELHO	EE06764	M.TRANS	709.24.2572172	0001	06/03/2024	417691/2024
MARIA DO ROSARIO RODRIGUES DE QUEIROZ	512.028.094.264	IPTU	101.24.0222779	0003	12/03/2024	363782/2024
MARIA DO SOCORRE DA CUNHA OLIVEIRA	GB14E33	M.TRANS	709.24.2592244	0001	15/03/2024	424690/2024
MARIA DO SOCORRE DA CUNHA OLIVEIRA	GB14E33	M.TRANS	709.24.2587289	0001	15/03/2024	422473/2024
MARIA DO SOCORRO ALVES DA SILVA	511.026.014.000	IPTU	101.23.2750665	0010	06/03/2024	345413/2024
MARIA DO SOCORRO ARAUJO	510.204.025.000	IPTU	101.23.2909988	0008	29/03/2024	345671/2024
MARIA DO SOCORRO BEZERRA	DTK2559	M.TRANS	709.24.2583670	0001	11/03/2024	420747/2024
MARIA DO SOCORRO BEZERRA	DTK2559	M.TRANS	709.24.2583678	0001	11/03/2024	420753/2024
MARIA DO SOCORRO CAETANO DA SILVA	004.027.054.007	IPTU	101.24.0041458	0003	15/03/2024	349096/2024
MARIA DO SOCORRO CARVALHO DA SILVA	534.113.006.000	IPTU	101.24.0255631	0003	16/03/2024	368294/2024
MARIA DO SOCORRO COELHO BARBOSA	511.001.048.354	IPTU	101.24.0218852	0003	15/03/2024	363214/2024
MARIA DO SOCORRO DA SILVA	532.100.028.275	IPTU	101.24.0243708	0003	12/03/2024	366367/2024
MARIA DO SOCORRO DA SILVA	267.459	TFFP/FX	406.24.0546176	0001	27/03/2024	398429/2024



MARIA DO SOCORRO DA SILVA NETO	532.100.100.003	IPU	101.24.0244384	0003	12/03/2024	366547/2024
MARIA DO SOCORRO DE LIMA	030.046.116.109	IPU	101.24.0189604	0003	16/03/2024	359826/2024
MARIA DO SOCORRO DE OLIVEIRA	LLX3D05	M.TRANS	709.24.2567870	0001	06/03/2024	415733/2024
MARIA DO SOCORRO DE SOUZA	014.019.021.173	IPU	101.24.0113439	0003	12/03/2024	353404/2024
MARIA DO SOCORRO DE SOUZA PEREIRA	510.120.009.000	IPU	101.24.0215387	0003	12/03/2024	362736/2024
MARIA DO SOCORRO DO CARMO - ESPOLIO	033.032.141.000	IPU	101.24.0206812	0003	16/03/2024	361763/2024
MARIA DO SOCORRO DO NASCIMENTO	532.531.003.099	IPU	101.24.0248129	0003	12/03/2024	367112/2024
MARIA DO SOCORRO DOS SANTOS	DZN4189	M.TRANS	709.24.2616242	0001	28/03/2024	433392/2024
MARIA DO SOCORRO DOS SANTOS SILVA	DTA6F58	M.TRANS	709.24.2606186	0001	22/03/2024	431273/2024
MARIA DO SOCORRO ELINEIDE B. DOS SANTOS ALVES	209.126	TFFP/FX	406.24.0527082	0001	27/03/2024	388899/2024
MARIA DO SOCORRO FERREIRA	144.090	TFFP/FX	406.24.0511842	0001	27/03/2024	380404/2024
MARIA DO SOCORRO FERREIRA PALOMBO	EWQ3695	M.TRANS	709.24.2592755	0001	15/03/2024	424944/2024
MARIA DO SOCORRO FREIRES	025.117.052.180	IPU	101.24.0171879	0003	17/03/2024	358335/2024
MARIA DO SOCORRO FREITAS SOUZA		BOLSA	716.24.0264030	0002	27/03/2024	433996/2024
MARIA DO SOCORRO GABRIEL - ESPOLIO	620.124.031.000	IPU	101.24.0260328	0003	12/03/2024	369066/2024
MARIA DO SOCORRO LACERDA DUARTE SOUZA	DW11656	M.TRANS	709.24.2572797	0001	06/03/2024	418011/2024
MARIA DO SOCORRO LEITE DA SILVA	DQO1E91	M.TRANS	709.24.2570863	0001	06/03/2024	417050/2024
MARIA DO SOCORRO LEITE SILVA	PZV9107	M.TRANS	709.24.2573653	0001	06/03/2024	418454/2024
MARIA DO SOCORRO LIMA DE AGUIAR	ERK4H62	M.TRANS	709.24.2597428	0001	20/03/2024	427215/2024
MARIA DO SOCORRO LIMA DE SOUZA	CLJ9156	M.TRANS	709.24.2608999	0001	22/03/2024	432841/2024
MARIA DO SOCORRO MACEDO	DON0614	M.TRANS	709.24.2594659	0001	15/03/2024	425975/2024
MARIA DO SOCORRO MAGALHAES DE ANDRADE	246.606	TFFP/FX	406.24.0538569	0001	27/03/2024	394980/2024
MARIA DO SOCORRO MARTINS	032.066.051.000	IPU	101.24.0202967	0003	17/03/2024	361171/2024
MARIA DO SOCORRO MEDEIROS DE A. LANCHONETE ME	214.453	TFFP/FX	406.24.0528493	0001	27/03/2024	389684/2024
MARIA DO SOCORRO MENEZES MELO VELLANGA	DJG2093	M.TRANS	709.24.2601383	0001	20/03/2024	429194/2024
MARIA DO SOCORRO MORAES DA SILVA	NGE5H04	M.TRANS	709.24.2574476	0001	06/03/2024	418935/2024
MARIA DO SOCORRO NERES PESSOA	211.661	TFFP/FX	406.24.0527799	0001	27/03/2024	389318/2024
MARIA DO SOCORRO NOGUEIRA	GBE0C44	M.TRANS	709.24.2565637	0001	06/03/2024	414833/2024
MARIA DO SOCORRO NOGUEIRA SILVA	DMZ3C10	M.TRANS	709.24.2585626	0001	15/03/2024	421670/2024
MARIA DO SOCORRO PEREIRA - ESPOLIO	512.026.030.000	IPU	101.23.3115099	0005	21/03/2024	345900/2024
MARIA DO SOCORRO PEREIRA - ESPOLIO		ISS CC	705.23.2909923	0008	26/03/2024	413543/2024
MARIA DO SOCORRO PEREIRA - ESPOLIO	512.026.030.000	IPU	101.23.3115098	0005	21/03/2024	345899/2024
MARIA DO SOCORRO RODRIGUES LOURENCO ZEFERINO	003.005.018.060	IPU	101.24.0026451	0003	17/03/2024	347592/2024
MARIA DO SOCORRO SALVIANO SANTOS	143.995	TFFP/FX	406.24.0511831	0001	27/03/2024	380395/2024
MARIA DO SOCORRO SANTANA SOUTO	EMV9596	M.TRANS	709.24.2571420	0001	06/03/2024	417269/2024
MARIA DO SOCORRO SANTOS	DYB4973	M.TRANS	709.24.2573730	0001	06/03/2024	418491/2024
MARIA DO SOCORRO SANTOS	DYB4973	M.TRANS	709.24.2590444	0001	15/03/2024	423786/2024
MARIA DO SOCORRO SILVA	532.309.029.000	IPU	101.24.0246620	0003	12/03/2024	366905/2024
MARIA DO SOCORRO SILVA	015.026.059.000	IPU	101.24.0115863	0003	12/03/2024	353578/2024
MARIA DO SOCORRO SILVA DE OLIVEIRA	001.033.015.012	IPU	101.24.0006645	0003	12/03/2024	346343/2024
MARIA DO SOCORRO SOARES DE SOUSA	533.116.037.000	IPU	101.24.0250052	0003	16/03/2024	367532/2024
MARIA DO SOCORRO SOARES DE SOUSA		ISS CC	705.23.2806919	0009	07/03/2024	413120/2024
MARIA DO SOCORRO SOUZA FERREIRA	225.368	TFFP/FX	406.24.0531956	0001	27/03/2024	391606/2024
MARIA DO SOCORRO TAVARES	DIP9710	M.TRANS	709.24.2583775	0001	11/03/2024	420810/2024
MARIA DO SOCORRO VELOSO ENES	511.001.071.047	IPU	101.24.0219077	0003	15/03/2024	363260/2024
MARIA DOLORES AZEVEDO CONTE ALBIERO	ERQ0690	M.TRANS	709.24.2585983	0001	15/03/2024	421821/2024
MARIA DOLORES DE SOUZA	031.043.032.000	IPU	101.24.0196077	0003	17/03/2024	360453/2024
MARIA DOLORES DUARTE OLIVEIRA		ISS CC	705.23.2802225	0009	07/03/2024	411711/2024
MARIA DOLORES REQUENA MARQUES	018.064.005.103	IPU	101.24.0134423	0003	17/03/2024	355093/2024
MARIA DOMINGAS SILVA ROCHA	510.295.002.085	IPU	101.24.0217487	0003	12/03/2024	362977/2024
MARIA DONIZETE BUENO DO VALE	196.630	TFFP/FX	406.24.0523693	0001	27/03/2024	387117/2024
MARIA DONIZETE BORGES MATOS	233.931	TFFP/FX	406.24.0534333	0001	27/03/2024	392835/2024
MARIA DOS ANJOS LOPES GOMES	532.101.062.142	IPU	101.24.0245049	0003	12/03/2024	366669/2024
MARIA DOS ANJOS SILVA	141.304	TFFP/FX	406.24.0511433	0001	27/03/2024	380185/2024
MARIA DOS APOSTOLOS GUERRA	233.273	TFFP/FX	406.24.0534099	0001	27/03/2024	392718/2024
MARIA DOS PRAZERES RODRIGUES FERREIRA ALBUQUERQU	015.021.033.000	IPU	101.24.0115596	0003	12/03/2024	353556/2024
MARIA DOS PRAZERES SERRA	015.068.042.000	IPU	101.24.0118858	0003	12/03/2024	353827/2024
MARIA DOS PRAZERES SILVA	511.001.048.100	IPU	101.24.0218598	0003	15/03/2024	363135/2024
MARIA DOS REIS DOS SANTOS	512.100.060.009	IPU	101.24.0224656	0003	12/03/2024	363983/2024
MARIA DOS REIS PEREIRA DA SILVA	289.147	TFFP/FX	406.24.0554772	0001	27/03/2024	402162/2024
MARIA DOS REIS SILVA	620.122.060.000	IPU	101.24.0260268	0003	12/03/2024	369056/2024
MARIA DOS REMEDIO VIEIRA DA COSTA	CA05658	M.TRANS	709.24.2571788	0001	06/03/2024	417476/2024
MARIA DOS REMEDIO VIEIRA DA COSTA	CA05658	M.TRANS	709.24.2571775	0001	06/03/2024	417468/2024
MARIA DOS REMEDIOS ESTRELA SARMENTO MODAS-ME	168.689	TFFP/FX	406.24.0516360	0001	27/03/2024	382920/2024
MARIA DOS REMEDIOS MARTINS	CIE4361	M.TRANS	709.24.2599692	0001	20/03/2024	428306/2024
MARIA DOS REMEDIOS SOARES DE MELO	532.128.001.000	IPU	101.24.0245788	0003	12/03/2024	366771/2024
MARIA DOS SANTOS BERNARDO	020.085.025.000	IPU	101.24.0145418	0003	15/03/2024	356052/2024
MARIA DOS SANTOS BRITO - ESPOLIO	623.709.004.000	IPUTUCE	103.24.0262667	0003	17/03/2024	370937/2024
MARIA DOS SANTOS DA SILVA	GGJ9D36	M.TRANS	709.24.2605207	0001	22/03/2024	430729/2024
MARIA DOS SANTOS DE JESUS	016.030.015.000	IPU	101.24.0124918	0003	12/03/2024	354362/2024
MARIA DOS SANTOS DE OLIVEIRA	FFY9237	M.TRANS	709.24.2616535	0001	28/03/2024	433563/2024
MARIA DOS SANTOS PEREIRA DA SILVA	FHU5458	M.TRANS	709.24.2605998	0001	22/03/2024	431157/2024
MARIA DOS SANTOS SILVA PEREIRA	196.200	TFFP/FX	406.24.0523570	0001	27/03/2024	387052/2024
MARIA DUARTE DE MORAES	533.115.070.000	IPU	101.24.0250001	0003	23/03/2024	367527/2024
MARIA DUCILENE VIANA SANTOS DA SILVA	288.549	TFFP/FX	406.24.0554492	0001	27/03/2024	402060/2024
MARIA DUCILENE VIANA SANTOS DA SILVA	024.019.091.272	IPU	101.24.0160430	0003	15/03/2024	357417/2024
MARIA DULCE DO PRADO SOUZA	018.042.004.048	IPU	101.24.0133233	0003	17/03/2024	354948/2024
MARIA DULCILENE FERREIRA DE LIMA	104.660	TFFP/FX	406.24.0506452	0001	27/03/2024	377693/2024
MARIA E JOANA COMERCIO ELETRONICO LTDA	297.351	TFFP/FX	406.24.0558418	0001	27/03/2024	403692/2024
MARIA EDILANIA PEQUENO GONZAGA	DZF1D61	M.TRANS	709.24.2615458	0001	28/03/2024	432949/2024
MARIA EDILENE CAMINHA	SBU1A48	M.TRANS	709.24.2599069	0001	20/03/2024	428041/2024
MARIA EDILEUDA DA SILVA JACINTO	DHR4A03	M.TRANS	709.24.2609082	0001	22/03/2024	432886/2024
MARIA EDILVA DE MESQUITA	017.020.056.000	IPU	101.24.0127904	0003	23/03/2024	354546/2024
MARIA EDINISSE LIMA DA SILVA	017.024.026.000	IPU	101.24.0128338	0003	03/03/2024	354588/2024
MARIA EDJANE DA SILVA	165.773	TFFP/FX	406.24.0515779	0001	27/03/2024	382602/2024
MARIA EDJANE DA SILVA	530.305.040.000	IPU	101.24.0239378	0003	12/03/2024	365887/2024
MARIA EDJANE SILVA PEREIRA	534.304.028.000	CIP	105.24.0274952	0003	29/03/2024	373010/2024
MARIA EDNA ALVES DE GODOI	CYM3538	M.TRANS	709.24.2587775	0001	15/03/2024	422712/2024
MARIA EDNA DE SOUSA SILVA ACESSORIOS ME	206.950	TFFP/FX	406.24.0526506	0001	27/03/2024	388631/2024
MARIA EDNA DO NASCIMENTO FONSECA	532.100.095.067	IPU	101.24.0243920	0003	12/03/2024	366428/2024
MARIA EDNA DOS SANTOS	GHT9E15	M.TRANS	709.24.2587739	0001	15/03/2024	422693/2024
MARIA EDNA LOPES	532.100.095.181	IPU	101.24.0244034	0003	12/03/2024	366453/2024
MARIA EDNALVA FERREIRA DE LIMA LTDA	299.418	TFFP/FX	406.24.0559269	0001	27/03/2024	404038/2024
MARIA EDNALVA LEITE DURAES	ELL3029	M.TRANS	709.24.2583412	0001	11/03/2024	420609/2024
MARIA EDUARDA DE HOLANDA RAIMUNDO	FLT5369	M.TRANS	709.24.2593434	0001	15/03/2024	425313/2024
MARIA EDUARDA DOS SANTOS FERREIRA	SW51J60	M.TRANS	709.24.2566398	0001	06/03/2024	415178/2024
MARIA EDUARDA DOS SANTOS FERREIRA	SW51J60	M.TRANS	709.24.2601745	0001	20/03/2024	429372/2024
MARIA EDUARDA PINHEIRO FEITOSA	299.820	TFFP/FX	406.24.0559441	0001	27/03/2024	404116/2024
MARIA EDUARDA RIBEIRO SASSO	GIF7436	M.TRANS	709.24.2602202	0001	20/03/2024	429670/2024
MARIA EDUARDA SABRINA DE LIMA	030.046.115.117	IPU	101.24.0189472	0003	16/03/2024	359815/2024
MARIA EDUARDA SALDANHA RODA	238.861	TFFP/FX	406.24.0535945	0001	27/03/2024	393696/2024
MARIA ELAINE GOMES - ME	191.958	TFFP/FX	406.24.0522338	0001	27/03/2024	386304/2024
MARIA ELAINE GOMES - ME	191.958	TFSANIT	407.24.0259332	0002	27/03/2024	409270/2024
MARIA ELCINA TEIXEIRA BRITO	DUD6065	M.TRANS	709.24.2597805	0001	20/03/2024	427397/2024

MARIA ELENA AGUIAR	FWT7053	M.TRANS	709.24.2571899	0001	06/03/2024	417550/2024
MARIA ELENA AGUIAR	033.066.059.042	IPTU	101.24.0208725	0003	16/03/2024	361906/2024
MARIA ELENA CANDIDA VIEIRA DOS SANTOS	EHX3604	M.TRANS	709.24.2606143	0001	22/03/2024	431248/2024
MARIA ELENA DE LIMA PAIXAO	280.987	TFFP/FX	406.24.0551209	0001	27/03/2024	400672/2024
MARIA ELENA DO CARMO		ISS CC	705.23.2807578	0009	07/03/2024	413321/2024
MARIA ELENA SERRANO ADMINISTRACAO EMPRESARIAL	260.505	TFFP/FX	406.24.0543627	0001	27/03/2024	397328/2024
MARIA ELENILDA MARQUES	510.213.032.000	IPTU	101.24.0215863	0003	12/03/2024	362805/2024
MARIA ELENILDA MARQUES	510.213.032.000	CIP	105.24.0272304	0003	29/03/2024	371846/2024
MARIA ELESBONA DE SOUSA FERREIRA - ESPOLIO	510.204.031.000	CIP	105.24.0272267	0003	29/03/2024	371827/2024
MARIA ELESBONA DE SOUSA FERREIRA - ESPOLIO	510.204.031.000	IPTU	101.24.0215548	0003	12/03/2024	362759/2024
MARIA ELIANTE SANTOS SOUSA	DQV0186	M.TRANS	709.24.2585938	0001	15/03/2024	421797/2024
MARIA ELICELIA ALVES FEITOSA	003.113.001.057	IPTU	101.24.0037060	0003	17/03/2024	348711/2024
MARIA ELIENE LIMA DE ALMEIDA	193.344	TFFP/FX	406.24.0522721	0001	27/03/2024	386543/2024
MARIA ELIENE NICOLAU	532.508.038.000	IPTU	101.24.0247722	0003	12/03/2024	367041/2024
MARIA ELIETE ARAUJO LEITAO	243.421	TFFP/FX	406.24.0537516	0001	27/03/2024	394469/2024
MARIA ELIETE DA SILVA	033.001.195.000	IPTU	101.24.0204816	0003	16/03/2024	361530/2024
MARIA ELIETE DE FREITAS SILVA	511.022.020.000	CIP	105.24.0272423	0003	29/03/2024	371924/2024
MARIA ELIETE DE FREITAS SILVA	511.022.020.000	IPTU	101.24.0219572	0003	15/03/2024	363364/2024
MARIA ELIETE DE MOURA	522.127.032.000	IPTU	101.24.0233924	0003	12/03/2024	365140/2024
MARIA ELIETE MORAES	532.510.041.000	IPTU	101.24.0247833	0003	12/03/2024	367063/2024
MARIA ELIEUMA DE SOUZA BONFIM	EVL3197	M.TRANS	709.24.2570472	0001	06/03/2024	416893/2024
MARIA ELINEIDE DA COSTA	EPP0560	M.TRANS	709.24.2570910	0001	06/03/2024	417072/2024
MARIA ELINEIDE DA COSTA	EPP0560	M.TRANS	709.24.2586810	0001	15/03/2024	422222/2024
MARIA ELIONETE PEREIRA DOS SANTOS	FHH5D55	M.TRANS	709.24.2584882	0001	15/03/2024	421295/2024
MARIA ELISA DE SIQUEIRA DIOGO	006.085.025.000	IPTU	101.24.0066700	0003	23/03/2024	350897/2024
MARIA ELISA PAFETTI	EUM2899	M.TRANS	709.24.2616005	0001	28/03/2024	433254/2024
MARIA ELISABETE ARNOSTTI	001.018.105.290	IPTU	101.24.0002370	0003	12/03/2024	346144/2024
MARIA ELISABETE DA SILVA	186.539	TFFP/FX	406.24.0520826	0001	27/03/2024	385444/2024
MARIA ELISABETE DA SILVA	512.100.064.012	IPTU	101.24.0225132	0003	12/03/2024	364094/2024
MARIA ELISABETE DA SILVA REPRESENTACOES	279.044	TFFP/FX	406.24.0550448	0001	27/03/2024	400352/2024
MARIA ELISABETE DE OLIVEIRA	029.008.087.020	IPTU	101.23.3228200	0003	09/03/2024	345999/2024
MARIA ELISABETE DE OLIVEIRA	029.008.087.020	IPTU	101.23.3228199	0003	09/03/2024	345998/2024
MARIA ELISABETH ROSA VIEIRA		ISS CC	705.23.3047012	0006	29/03/2024	413577/2024
MARIA ELIZA AZEVEDO DOS SANTOS - ME	179.488	TFSANIT	407.24.0259121	0002	27/03/2024	409208/2024
MARIA ELIZA AZEVEDO DOS SANTOS - ME	179.488	TFFP/FX	406.24.0518941	0001	27/03/2024	384354/2024
MARIA ELIZA JACOME BOSCHIN	024.004.114.000	IPTU	101.24.0157855	0003	15/03/2024	357153/2024
MARIA ELIZA RODRIGUES DE OLIVEIRA-ESPOLIO	032.002.063.000	IPTU	101.24.0200798	0003	17/03/2024	360973/2024
MARIA ELIZABETE RIBEIRO	006.026.027.011	IPTU	101.24.0059952	0003	12/03/2024	350431/2024
MARIA ELIZABETH DE MORAES GODOY - USUFRUATUARIA	025.059.032.103	IPTU	101.24.0167735	0003	17/03/2024	358070/2024
MARIA ELIZABETH LIMA DOS SANTOS	534.142.007.000	IPTU	101.24.0256817	0003	16/03/2024	368504/2024
MARIA ELIZIA DE OLIVEIRA SILVA	532.100.028.043	IPTU	101.24.0243476	0003	12/03/2024	366309/2024
MARIA ELPIDIA DA SILVA SANTOS	FXW5268	M.TRANS	709.24.2593667	0001	15/03/2024	425438/2024
MARIA ELSA GOMES DE ARAUJO	004.024.020.000	IPTU	101.24.0041361	0003	15/03/2024	349086/2024
MARIA ELZA BARBOSA DA SILVA	024.019.137.353	IPTU	101.24.0161233	0003	15/03/2024	357529/2024
MARIA ELZA CELESTINA GUIMARAES DOS SANTO	DJB9D93	M.TRANS	709.24.2584341	0001	15/03/2024	421009/2024
MARIA ELZA DE OLIVEIRA SILVA	PGE2E44	M.TRANS	709.24.2564661	0001	06/03/2024	414350/2024
MARIA ELZA DOS SANTOS	EJH8E64	M.TRANS	709.24.2598402	0001	20/03/2024	427708/2024
MARIA ELZA FEITOSA	EWG8A09	M.TRANS	709.24.2568307	0001	06/03/2024	415981/2024
MARIA ELZA XAVIER MOL BERGAMO	013.024.037.000	IPTU	101.24.0109766	0003	12/03/2024	353163/2024
MARIA ELZE ROSA	521.416.023.000	IPTU	101.24.0230100	0003	01/03/2024	364683/2024
MARIA EMILIA CORDEIRO DE OLIVEIRA MARCAL	023.006.044.035	IPTU	101.24.0154837	0003	12/03/2024	356931/2024
MARIA EMILIA FRANCA DE SOUSA	026.044.126.000	IPTU	101.24.0173812	0003	12/03/2024	358528/2024
MARIA EMILIA JANINI	622.551.012.000	IPTUTCE	103.24.0261671	0003	17/03/2024	370426/2024
MARIA EMILIA LEITE FERRARO	521.008.001.107	IPTU	101.24.0226077	0003	12/03/2024	364288/2024
MARIA EMILIA LIMA SILVA	510.208.009.000	IPTU	101.24.0215727	0003	23/03/2024	362783/2024
MARIA ERIALDA BARBOSA	511.001.048.200	IPTU	101.24.0218698	0003	15/03/2024	363161/2024
MARIA ERISTANIA CAVALCANTI DA ROCHA	FVC4189	M.TRANS	709.24.2594468	0001	15/03/2024	425882/2024
MARIA ERIVANDA MEDEIROS DE SOUSA	533.213.065.000	CIP	105.24.0274373	0003	29/03/2024	372688/2024
MARIA ERMINIA CONTIN	014.019.021.074	IPTU	101.24.0113340	0003	12/03/2024	353392/2024
MARIA ESPERANCA PIATTO CURTO	FRE5758	M.TRANS	709.24.2568000	0001	06/03/2024	415810/2024
MARIA ESTELA PUSATTELLI	084.237	TFFP/FX	406.24.0504104	0001	27/03/2024	376564/2024
MARIA ESTER ALVES VIANA - EPP	240.134	TFFP/FX	406.24.0536363	0001	27/03/2024	393895/2024
MARIA ESTER GUIO	027.005.132.271	IPTU	101.24.0175945	0003	12/03/2024	358735/2024
MARIA ESTHER LADEIRA SAMMARONE	001.049.067.043	IPTU	101.24.0009079	0003	12/03/2024	346473/2024
MARIA ESTHER LADEIRA SAMMARONE	001.049.067.094	IPTU	101.24.0009130	0003	12/03/2024	346476/2024
MARIA ESTHER SAMMARONE MIRANDA	005.032.040.004	IPTU	101.24.0052458	0003	12/03/2024	349871/2024
MARIA EUGENIA DA SILVA - ESPOLIO	030.072.020.094	IPTU	101.24.0190938	0003	16/03/2024	360009/2024
MARIA EUGENIA MATIOLI	GGD8C87	M.TRANS	709.24.2596070	0001	15/03/2024	426779/2024
MARIA EUGENIA MATIOLI	GGD8C87	M.TRANS	709.24.2602150	0001	20/03/2024	429643/2024
MARIA EUNICE DA SILVA	532.006.079.000	IPTU	101.24.0239885	0003	12/03/2024	365926/2024
MARIA EUNICE DE BARROS SILVA	521.044.044.000	IPTU	101.24.0227906	0003	12/03/2024	364431/2024
MARIA EUNICE DE CARVALHO LINHARES	279.208	TFFP/FX	406.24.0550510	0001	27/03/2024	400380/2024
MARIA EUNICE DE SOUSA	511.001.069.043	IPTU	101.24.0218973	0003	15/03/2024	363242/2024
MARIA EUNICE DE SOUZA MARTINS	194.690	TFFP/FX	406.24.0523145	0001	27/03/2024	386792/2024
MARIA EURIDES DA SILVA ROSA	025.056.017.168	IPTU	101.24.0167442	0003	17/03/2024	358054/2024
MARIA EUZA DE OLIVEIRA	533.113.053.000	CIP	105.24.0274327	0003	29/03/2024	372669/2024
MARIA EVA PINTO DOS SANTOS	510.213.005.000	CIP	105.24.0272293	0003	29/03/2024	371842/2024
MARIA EVA VIEIRA - ME	158.145	TFFP/FX	406.24.0514314	0001	27/03/2024	381766/2024
MARIA EVANILDE DOS SANTO COLA	521.415.005.000	CIP	105.24.0273094	0003	29/03/2024	372143/2024
MARIA EVANILDE DOS SANTO COLA	521.415.005.000	IPTU	101.24.0230056	0003	12/03/2024	364679/2024
MARIA FABIANA DE LIMA	003.047.016.967	IPTU	101.24.0033226	0003	17/03/2024	348323/2024
MARIA FATIMA NASCIMENTO BARROS	BQN3101	M.TRANS	709.24.2581713	0001	11/03/2024	419733/2024
MARIA FATIMA NASCIMENTO BARROS	BQN3101	M.TRANS	709.24.2573739	0001	06/03/2024	418496/2024
MARIA FEITOSA ROCHA - ESPOLIO	011.014.085.006	IPTU	101.24.0094451	0003	12/03/2024	352285/2024
MARIA FELICIANA DA CONCEICAO SILVA INSTAL. EPP	164.384	TFFP/FX	406.24.0515504	0001	27/03/2024	382440/2024
MARIA FELICIANA ESPERATI PAGOTI	152.544	TFFP/FX	406.24.0513301	0001	27/03/2024	381202/2024
MARIA FERNANDA BARBOSA DE SANTANA	011.012.014.016	IPTU	101.24.0094306	0003	12/03/2024	352276/2024
MARIA FERNANDA DOS SANTOS NAVARRO DE ANDRADE	009.066.013.000	IPTU	101.24.0085296	0003	15/03/2024	351872/2024
MARIA FERNANDA FELIX INACIO	174.161	TFFP/FX	406.24.0517611	0001	27/03/2024	383596/2024
MARIA FERNANDA MACIEL ABDALA	006.004.066.269	IPTU	101.24.0057265	0003	12/03/2024	350280/2024
MARIA FERNANDA MACIEL ABDALA	FFU9F04	M.TRANS	709.24.2599144	0001	20/03/2024	428062/2024
MARIA FERNANDA MACIEL ABDALA	FQH1G51	M.TRANS	709.24.2570054	0001	06/03/2024	416692/2024
MARIA FERNANDA MARCOLINO ESTEVES	289.855	MULTA	704.24.2563229	0001	19/03/2024	411485/2024
MARIA FERNANDA OBERLING	177.726	TFFP/FX	406.24.0518503	0001	27/03/2024	384088/2024
MARIA FERNANDA SIQUEIRA	121.812	TFFP/FX	406.24.0508598	0001	27/03/2024	378709/2024
MARIA FERNADES BALEEIRO - ME	218.737	TFFP/FX	406.24.0529851	0001	27/03/2024	390464/2024
MARIA FERNADES BALEEIRO - ME	218.737	TFSANIT	407.24.0259791	0002	27/03/2024	409431/2024
MARIA FERNADES CARDOSO	LMO5F34	M.TRANS	709.24.2582233	0001	11/03/2024	420001/2024
MARIA FERNADES DA SILVA	217.159	TFFP/FX	406.24.0529344	0001	27/03/2024	390174/2024
MARIA FERNADES DOS SANTOS SILVA	021.020.013.000	IPTU	101.24.0149558	0003	16/03/2024	356492/2024
MARIA FERNADES LOURENCO	CYA3E72	M.TRANS	709.24.2603821	0001	22/03/2024	430164/2024
MARIA FERNADES TEIXEIRA DA SILVA	533.318.038.000	IPTU	101.24.0253121	0003	16/03/2024	367924/2024
MARIA FERNADES VIANA RAMALHO	510.209.006.000	IPTU	101.23.2792407	0009	04/03/2024	345597/2024
MARIA FERREIRA DA SILVA	EFF7990	M.TRANS	709.24.2591336	0001	15/03/2024	424257/2024

MARIA FERREIRA DE ARAUJO	033.021.060.000	IPU	101.24.0206074	0003	16/03/2024	361660/2024	
MARIA FERREIRA DE SOUZA	118.142	TFFP/FX	406.24.0508105	0001	27/03/2024	378472/2024	
MARIA FERREIRA DOS SANTOS	023.037.032.000	IPU	101.24.0156616	0003	12/03/2024	357049/2024	
MARIA FERREIRA GRIGORIO		P.PUBL	707.24.0276282	0003	29/03/2024	413822/2024	
MARIA FERREIRA SIMAS - ESPOLIO	031.130.037.000	IPU	101.24.0199563	0003	17/03/2024	360804/2024	
MARIA FERREIRA SIMAS - ESPOLIO		ISS CC	705.23.2804213	0009	07/03/2024	412174/2024	
MARIA FIRMA PEREIRA	521.417.003.000	IPU	101.24.0230103	0003	12/03/2024	364684/2024	
MARIA FLORENCA	020.043.020.000	IPU	101.24.0142780	0003	15/03/2024	355817/2024	
MARIA FLORIANA BATISTA	031.049.016.000	IPU	101.24.0196244	0003	17/03/2024	360470/2024	
MARIA FLORIPEDES LOPERA	532.076.015.000	IPU	101.24.0242791	0003	12/03/2024	366216/2024	
MARIA FRANCISCA DE ALMEIDA		DRQ3647	M.TRANS	709.24.2584494	0001	15/03/2024	421105/2024
MARIA FRANCISCA DE JESUS MAIA		EUI8H20	M.TRANS	709.24.2608186	0001	22/03/2024	432374/2024
MARIA FRANCISCA DE LIMA TELECOMUNICACOES - ME		204.653	TFFP/FX	406.24.0525918	0001	27/03/2024	388321/2024
MARIA FRANCISCA DIAS DA SILVA		CGF4105	M.TRANS	709.24.2593069	0001	15/03/2024	425131/2024
MARIA FRANCISCA FERREIRA DA SILVA		FCR8G16	M.TRANS	709.24.2582481	0001	11/03/2024	420138/2024
MARIA FRANCISCA LUCILEIDE ALVES	026.086.010.000	IPU	101.24.0175029	0003	12/03/2024	358638/2024	
MARIA FRANCISCA PEREIRA	510.227.004.000	IPU	101.24.0216254	0003	12/03/2024	362857/2024	
MARIA FRANCISCA SOUZA DE OLIVEIRA	534.107.005.000	IPU	101.24.0255236	0003	16/03/2024	368225/2024	
MARIA FREDIANA LEITE FERNANDES	264.943	TFFP/FX	406.24.0545286	0001	27/03/2024	398034/2024	
MARIA FUMACA CALDOS LTDA - ME	188.806	TFSANIT	407.24.0259277	0002	27/03/2024	409251/2024	
MARIA FUMACA CALDOS LTDA - ME	188.806	TFFP/FX	406.24.0521446	0001	27/03/2024	385809/2024	
MARIA GALGANIA DA SILVA SOUSA		FBX2383	M.TRANS	709.24.2590199	0001	15/03/2024	423656/2024
MARIA GARDENIA DOS SANTOS	534.129.028.000	IPU	101.24.0256409	0003	16/03/2024	368439/2024	
MARIA GECILDA SILVA PEREIRA	030.046.119.065	IPU	101.24.0189877	0003	16/03/2024	359863/2024	
MARIA GENILDA DA SILVA PADARIA - ME	202.217	TFFP/FX	406.24.0525258	0001	27/03/2024	387987/2024	
MARIA GENILDA R. DE ARAUJO		ISS CC	705.23.2805656	0009	07/03/2024	412658/2024	
MARIA GERALDA DOS SANTOS VIDAL	331.919	TFFP/FX	406.24.0570366	0001	27/03/2024	407958/2024	
MARIA GERALDA FERREIRA	521.428.068.000	IPU	101.24.0230389	0003	12/03/2024	364723/2024	
MARIA GERALDA VILLANOVA SCHROEDER	031.062.008.000	IPU	101.24.0196765	0003	17/03/2024	360535/2024	
MARIA GERCEIA DIAS DE JESUS	032.002.081.000	IPU	101.24.0200814	0003	17/03/2024	360977/2024	
MARIA GERLANDE LIRA DA SILVA CAVALCANTE	196.759	TFFP/FX	406.24.0523718	0001	27/03/2024	387134/2024	
MARIA GESSICA ARAUJO DE LIMA		FQN4D87	M.TRANS	709.24.2607772	0001	22/03/2024	432143/2024
MARIA GERVANDIA DA SILVA ANDRADE	245.748	TFFP/FX	406.24.0538275	0001	27/03/2024	394850/2024	
MARIA GILSA VILAR DA SILVA	510.100.043.143	IPU	101.24.0213845	0003	12/03/2024	362531/2024	
MARIA GILSANDRA VIEIRA DE OLIVEIRA PEREIRA	161.014	TFFP/FX	406.24.0514848	0001	27/03/2024	382064/2024	
MARIA GILVANEIDE MOREIRA GALVAO	033.020.080.000	IPU	101.24.0206001	0003	16/03/2024	361654/2024	
MARIA GILVANIA ROCHA HOLANDA		P.PUBL	707.24.0276216	0003	29/03/2024	413801/2024	
MARIA GILVANIA VALERIANO SOUSA	534.304.042.000	CIP	105.24.0274958	0003	29/03/2024	373014/2024	
MARIA GLAUCIA ASSIS OLIVEIRA	001.095.015.000	IPU	101.24.0014277	0003	12/03/2024	346793/2024	
MARIA GLAUCIA DE ASSIS OLIVEIRA	003.100.001.145	IPU	101.24.0036240	0003	17/03/2024	348608/2024	
MARIA GLAUCIA DE ASSIS OLIVEIRA	003.101.004.019	IPU	101.24.0036314	0003	17/03/2024	348620/2024	
MARIA GLAUCIA DE ASSIS OLIVEIRA	511.001.041.129	IPU	101.24.0218466	0003	15/03/2024	363094/2024	
MARIA GLAUCIA DE ASSIS OLIVEIRA	003.045.020.056	IPU	101.24.0029256	0003	17/03/2024	347779/2024	
MARIA GLEICE DE OLIVEIRA - ME	202.080	TFFP/FX	406.24.0525231	0001	27/03/2024	387976/2024	
MARIA GLORIA ALVES DE OLIVEIRA MANUTENCOES	268.127	TFFP/FX	406.24.0546432	0001	27/03/2024	398548/2024	
MARIA GLORIA SILVA RAMOS		GGU7C37	M.TRANS	709.24.2600797	0001	20/03/2024	428870/2024
MARIA GOMES DA SILVA	008.052.018.000	IPU	101.24.0081928	0003	12/03/2024	351671/2024	
MARIA GOMES DE SOUZA	135.855	TFFP/FX	406.24.0510641	0001	27/03/2024	379733/2024	
MARIA GOMES LEAL DA SILVA		FIH4I36	M.TRANS	709.24.2573949	0001	06/03/2024	418617/2024
MARIA GONCALVES BARRETO		ISS CC	705.23.2801725	0009	07/03/2024	411610/2024	
MARIA GONCALVES BARRETO	026.081.016.000	IPU	101.24.0174841	0003	12/03/2024	358623/2024	
MARIA GONCALVES DA SILVA	030.046.115.085	IPU	101.24.0189440	0003	16/03/2024	359808/2024	
MARIA GONCALVES DA SILVA SANTANA		ISS CC	705.23.2806314	0009	07/03/2024	412868/2024	
MARIA GORET GONCALVES	104.390	TFFP/FX	406.24.0506413	0001	27/03/2024	377671/2024	
MARIA GORETE CADEIRA DA SILVA	510.204.096.000	IPU	101.24.0215611	0003	12/03/2024	362770/2024	
MARIA GORETE CORDEIRO DOS SANTOS	110.063	TFFP/FX	406.24.0507120	0001	27/03/2024	378007/2024	
MARIA GORETE DA COSTA LIMA		DHO0769	M.TRANS	709.24.2593021	0001	15/03/2024	425100/2024
MARIA GORETE DANTAS	534.142.001.000	IPU	101.24.0256811	0003	16/03/2024	368502/2024	
MARIA GORETE LOPES	522.032.003.000	IPU	101.24.0232297	0003	12/03/2024	364987/2024	
MARIA GORETE LOPES	522.032.003.000	IPU	101.23.0226734	0012	10/12/2023	345269/2024	
MARIA GORETE LOPES	522.032.003.000	IPU	101.23.0226734	0011	10/11/2023	345268/2024	
MARIA GORETE RODRIGUES	532.307.009.000	IPU	101.24.0246540	0003	12/03/2024	366887/2024	
MARIA GORETH FERNANDES SANTIAGO	534.031.015.000	IPU	101.24.0254548	0003	16/03/2024	368144/2024	
MARIA GORETH FERNANDES SANTIAGO		ISS CC	705.23.2807567	0009	07/03/2024	413316/2024	
MARIA GORETI BRANDAO	OYX0H40	M.TRANS	709.24.2582258	0001	11/03/2024	420019/2024	
MARIA GORETI R. COSTA - ME	219.989	ISS	292.24.4419292	0001	15/03/2024	374796/2024	
MARIA GORETI RODRIGUES COSTA ACESSORIOS-ME	156.637	TFFP/FX	406.24.0513838	0001	27/03/2024	381505/2024	
MARIA GORETTE DA SILVA	GDH8I92	M.TRANS	709.24.2595641	0001	15/03/2024	426529/2024	
MARIA GORETTI COIMBRA WERNECK	109.909	TFFP/FX	406.24.0507106	0001	27/03/2024	378001/2024	
MARIA GORETTI SARMENTO	026.030.035.000	IPU	101.23.3220058	0003	09/03/2024	345980/2024	
MARIA GRACIETE DO NASCIMENTO - ESPOLIO	030.072.017.066	IPU	101.24.0190490	0003	16/03/2024	359931/2024	
MARIA GRAZIELA ALVES DE MESQUITA	194.744	TFFP/FX	406.24.0523166	0001	27/03/2024	388602/2024	
MARIA GUERRA	623.453.037.000	IPUTUCE	103.24.0262354	0003	17/03/2024	370782/2024	
MARIA HELENA ALBERTI	264.294	TFFP/FX	406.24.0545056	0001	27/03/2024	397936/2024	
MARIA HELENA ALBERTI - USUFRUATUARIA	016.015.121.077	IPU	101.24.0121814	0003	12/03/2024	354072/2024	
MARIA HELENA APARECIDO	020.107.055.185	IPU	101.24.0146285	0003	15/03/2024	356178/2024	
MARIA HELENA BATISTA	510.311.001.024	IPU	101.24.0217710	0003	12/03/2024	363003/2024	
MARIA HELENA CAVALCANTE DE ARAUJO		ISS CC	705.23.2807514	0009	07/03/2024	413294/2024	
MARIA HELENA DA SILVA	092.088	TFFP/FX	406.24.0504880	0001	27/03/2024	376939/2024	
MARIA HELENA DA SILVA	092.088	TFSANIT	407.24.0257973	0002	27/03/2024	408906/2024	
MARIA HELENA DA SILVA	512.015.134.000	IPU	101.24.0220720	0003	12/03/2024	363559/2024	
MARIA HELENA DA SILVA	026.047.026.000	IPU	101.24.0173988	0003	12/03/2024	358544/2024	
MARIA HELENA DA SILVA - ESPOLIO	020.072.060.000	IPU	101.24.0144447	0003	15/03/2024	355961/2024	
MARIA HELENA DA SILVA (ESPOLIO)	534.156.082.000	CIP	105.24.0274875	0003	29/03/2024	372951/2024	
MARIA HELENA DA SILVA SANTOS		FSP5J68	M.TRANS	709.24.2616561	0001	28/03/2024	433577/2024
MARIA HELENA DE ALMEIDA	159.139	TFFP/FX	406.24.0514492	0001	27/03/2024	381874/2024	
MARIA HELENA DE FREITAS SALOME	013.034.117.000	IPU	101.24.0110266	0003	12/03/2024	353202/2024	
MARIA HELENA DE JESUS VENTURA		EDB0179	M.TRANS	709.24.2573308	0001	06/03/2024	418286/2024
MARIA HELENA DE MENEZES SATELES	532.304.003.000	IPU	101.24.0246461	0003	12/03/2024	366871/2024	
MARIA HELENA DE MORAES		EVD4F30	M.TRANS	709.24.2589739	0001	15/03/2024	423432/2024
MARIA HELENA DE OLIVEIRA CONRADO	006.093.056.000	IPU	101.24.0067064	0003	12/03/2024	350938/2024	
MARIA HELENA DE OLIVEIRA PENNA		CAU1B94	M.TRANS	709.24.2606698	0001	22/03/2024	431587/2024
MARIA HELENA DE SOUZA	188.465	TFFP/FX	406.24.0521361	0001	27/03/2024	385759/2024	
MARIA HELENA DO NASCIMENTO		GJJ4F06	M.TRANS	709.24.2607902	0001	22/03/2024	432222/2024
MARIA HELENA DOS SANTOS	522.038.012.000	IPU	101.24.0232470	0003	12/03/2024	365006/2024	
MARIA HELENA ESTEVES DIAS		ANG9758	M.TRANS	709.24.2605868	0001	22/03/2024	431088/2024
MARIA HELENA FERNANDES DE CAMPOS GUERRA		ISS CC	705.23.2802176	0009	07/03/2024	411694/2024	
MARIA HELENA FERREIRA		ISS CC	705.23.2791580	0010	25/03/2024	411580/2024	
MARIA HELENA FINTA		EKR3869	M.TRANS	709.24.2596708	0001	20/03/2024	426842/2024
MARIA HELENA FRANCISCO	521.431.010.000	IPU	101.24.0230587	0003	23/03/2024	364743/2024	
MARIA HELENA GOMES DE JESUS	532.100.098.044	IPU	101.24.0244321	0003	12/03/2024	366522/2024	
MARIA HELENA GOMES DE LIMA	533.242.022.000	IPU	101.24.0252292	0003	16/03/2024	367805/2024	
MARIA HELENA GOMES DE LIMA		ISS CC	705.23.2807155	0009	07/03/2024	413174/2024	
MARIA HELENA INACIO	032.073.063.104	IPU	101.24.0203608	0003	17/03/2024	361320/2024	



MARIA HELENA LIMA GONCALVES	DSW2666	M.TRANS	709.24.2570953	0001	06/03/2024	417092/2024
MARIA HELENA MAIA	510.313.012.051	IPTU	101.24.0217877	0003	12/03/2024	363032/2024
MARIA HELENA MARCONDES	012.009.028.014	IPTU	101.24.0101225	0003	15/03/2024	352651/2024
MARIA HELENA MEDEIRO DOS SANTOS	532.017.015.000	IPTU	101.24.0240373	0003	12/03/2024	365985/2024
MARIA HELENA MENDES FERNANDES	DCO2566	M.TRANS	709.24.2586560	0001	15/03/2024	422103/2024
MARIA HELENA MESQUITA DA SILVA	138.578	TFFP/FX	406.24.0511024	0001	27/03/2024	379925/2024
MARIA HELENA MIGUEL JUCA - ESPOLIO	033.071.034.000	IPTU	101.24.0208884	0003	16/03/2024	361915/2024
MARIA HELENA MONTAGNER ARIENTI	031.010.029.000	IPTU	101.24.0194402	0003	17/03/2024	360307/2024
MARIA HELENA MORO RODRIGUES	DJE1C50	M.TRANS	709.24.2594066	0001	15/03/2024	425651/2024
MARIA HELENA NASCIMENTO BENEVIDES	FEQ9421	M.TRANS	709.24.2585003	0001	15/03/2024	421353/2024
MARIA HELENA PASIN PINCHIARO	GDE7J05	M.TRANS	709.24.2597854	0001	20/03/2024	427419/2024
MARIA HELENA PASIN PINCHIARO	GDE7J05	M.TRANS	709.24.2592564	0001	15/03/2024	424848/2024
MARIA HELENA PEREIRA MENDES	533.228.093.000	IPTU	101.24.0251770	0003	16/03/2024	367733/2024
MARIA HELENA PEREIRA MENDES	533.228.094.000	IPTU	101.24.0251771	0003	16/03/2024	367734/2024
MARIA HELENA PORTO	532.071.005.000	IPTU	101.24.0242522	0003	12/03/2024	366196/2024
MARIA HELENA RAMOS SIMAO	532.100.100.194	IPTU	101.24.0244575	0003	12/03/2024	366601/2024
MARIA HELENA REGINALDO PLACIDINO	002.057.032.000	IPTU	101.24.0021604	0003	23/03/2024	347253/2024
MARIA HELENA RIBEIRO AZEVEDO	180.776	TFFP/FX	406.24.0519245	0001	27/03/2024	384533/2024
MARIA HELENA RODRIGUES BEZERRA	017.019.031.000	IPTU	101.24.2584159	0001	26/03/2024	369338/2024
MARIA HELENA SALDANHA ROCHA	030.160.021.000	CIP	105.24.0271822	0003	29/03/2024	371698/2024
MARIA HELENA SALERA - ESPOLIO	006.041.078.000	IPTU	101.24.0063610	0003	12/03/2024	350623/2024
MARIA HELENA SALLES DE CARVALHO	FGF5263	M.TRANS	709.24.2598506	0001	20/03/2024	427763/2024
MARIA HELENA SARTORATO ZAMPOLLI - EPP	170.761	TFFP/FX	406.24.0516811	0001	27/03/2024	383173/2024
MARIA HELENA SILVA CAVALCANTE	JPO0944	M.TRANS	709.24.2585948	0001	15/03/2024	421802/2024
MARIA HELENA TRANQUILLI	027.043.068.000	IPTU	101.24.0177559	0003	12/03/2024	358858/2024
MARIA HELENA VENTURINI (USUFRUATUARIA)	015.036.193.000	IPTU	101.24.0117253	0003	12/03/2024	353703/2024
MARIA HELIA CORREIA QUALHETA	020.039.009.000	IPTU	101.24.0142604	0003	15/03/2024	355803/2024
MARIA HELIANA DOS SANTOS BEZERRA	024.012.066.007	IPTU	101.24.0158995	0003	15/03/2024	357274/2024
MARIA HELINIUSE FERREIRA MOMBACA DE OLIVEIRA	006.120.005.114	IPTU	101.24.0067397	0003	12/03/2024	350970/2024
MARIA HELOISA ZAULI MARINHEIRO	283.920	TFFP/FX	406.24.0552410	0001	27/03/2024	401155/2024
MARIA HERMELINDA RIBEIRO SEVERIANO	FOC1D83	M.TRANS	709.24.2595535	0001	15/03/2024	426469/2024
MARIA HILDA DE SA	KPL2H86	M.TRANS	709.24.2589674	0001	15/03/2024	423398/2024
MARIA HILDA FEITOSA DE CARVALHO	ISS CC	ISS CC	705.23.2805426	0009	07/03/2024	412587/2024
MARIA HOLANDA DOS SANTOS	FFH0115	M.TRANS	709.24.2607701	0001	22/03/2024	432114/2024
MARIA I A F JUNQUEIRA	FMJ2H52	M.TRANS	709.24.2586444	0001	15/03/2024	422042/2024
MARIA IDINES DE ALMEIDA	032.079.013.000	IPTU	101.24.0204620	0003	17/03/2024	361514/2024
MARIA IGNES BARISON - ESPOLIO	623.413.027.000	IPTUTCE	103.24.0262297	0003	17/03/2024	370749/2024
MARIA ILMA DOS ANJOS TORRES	532.101.062.129	IPTU	101.24.0245036	0003	12/03/2024	366664/2024
MARIA IMACULADA DA CONCEICAO	620.124.077.000	IPTU	101.24.0260373	0003	12/03/2024	369073/2024
MARIA IMACULADA DE SOUZA GOMES FRANCETTO	097.477	TFFP/FX	406.24.0505556	0001	27/03/2024	377266/2024
MARIA IMACULADA MACHADO	021.077.017.000	IPTU	101.24.0152513	0003	16/03/2024	356737/2024
MARIA IMACULADA NAPOLITANO CABRAL DOS SANTOS	P.PUBL	P.PUBL	707.23.3193571	0004	18/03/2024	413731/2024
MARIA IMACULADA NAPOLITANO CABRAL DOS SANTOS	P.PUBL	P.PUBL	707.24.0276604	0003	29/03/2024	413935/2024
MARIA IMACULADA NAPOLITANO CABRAL DOS SANTOS	P.PUBL	P.PUBL	707.23.3193637	0004	18/03/2024	413732/2024
MARIA INACIA DE OLIVEIRA	026.011.015.000	IPTU	101.24.0172954	0003	12/03/2024	358433/2024
MARIA INACIA DE SOUZA	129.918	MULTA	704.24.2528458	0001	05/03/2024	411419/2024
MARIA INACIA PINTO	006.081.047.000	IPTU	101.24.0066439	0003	12/03/2024	350869/2024
MARIA INES BORGES	109.419	TFFP/FX	406.24.0507050	0001	27/03/2024	377978/2024
MARIA INES CALESSO DE MELLO	021.051.104.000	IPTU	101.24.0151537	0003	16/03/2024	356656/2024
MARIA INES DE BRITO SALUSTIANO	FFH8A24	M.TRANS	709.24.2569929	0001	06/03/2024	416639/2024
MARIA INES DOS SANTOS SILVA	018.065.001.010	IPTU	101.24.0134525	0003	17/03/2024	355110/2024
MARIA INES FABRE FELIZ	178.340	TFFP/FX	406.24.0518647	0001	27/03/2024	384176/2024
MARIA INES GONZAGA SOARES	510.248.031.000	IPTU	101.24.0216834	0003	12/03/2024	362906/2024
MARIA INES HENRIQUES	004.024.008.000	IPTU	101.24.0041351	0003	15/03/2024	349085/2024
MARIA INES LIMA CARVALHO	005.011.032.469	IPTU	101.24.0050747	0003	12/03/2024	349702/2024
MARIA INES MARCHETTI AUGUSTI	EJC2D83	M.TRANS	709.24.2571514	0001	06/03/2024	417327/2024
MARIA INES NERES PEREIRA	003.045.021.230	IPTU	101.24.0029629	0003	17/03/2024	347829/2024
MARIA INES NEVES MACEDO	145.433	TFFP/FX	406.24.0512069	0001	27/03/2024	380526/2024
MARIA INES ROCHA ABRAHAO	EEJ5A76	M.TRANS	709.24.2582211	0001	11/03/2024	419987/2024
MARIA INES RODRIGUES DA SILVA DAVID	FEK8D63	M.TRANS	709.24.2605274	0001	22/03/2024	430767/2024
MARIA INES SILVERIO OLIVEIRA	532.311.008.000	CIP	105.24.0274023	0003	29/03/2024	372514/2024
MARIA INES TOMAZINI	012.069.029.000	IPTU	101.24.0106138	0003	15/03/2024	352942/2024
MARIA INES TOMAZINI	205.955	TFFP/FX	406.24.0526242	0001	27/03/2024	388500/2024
MARIA INEZ DE OLIVEIRA MORAES	FHV4906	M.TRANS	709.24.2601208	0001	20/03/2024	429093/2024
MARIA INEZ DA SILVA MORAIS	534.307.028.000	CIP	105.24.0274980	0003	29/03/2024	373027/2024
MARIA INEZ DE LIMA RICARDO PERNAR	096.162	TFFP/FX	406.24.0505333	0001	27/03/2024	377171/2024
MARIA INEZ DE MOURA FERNANDES	510.214.009.000	CIP	105.24.0272327	0003	29/03/2024	371858/2024
MARIA INEZ DIAS	622.554.014.000	IPTUTCE	103.24.0261734	0003	17/03/2024	370453/2024
MARIA INEZ MILAN	524.220.072.000	IPTU	101.24.0236403	0003	15/03/2024	365537/2024
MARIA INEZ PEREIRA DOS SANTOS	532.100.095.220	IPTU	101.24.0244073	0003	12/03/2024	366468/2024
MARIA INEZ ROMAN DO PRADO	006.065.049.000	IPTU	101.24.0065935	0003	12/03/2024	350826/2024
MARIA INIS GONEGERO PEDRINHO	151.300	TFFP/FX	406.24.0513059	0001	27/03/2024	381073/2024
MARIA IONETE MONTEIRO DE SOUSA	QLT1H57	M.TRANS	709.24.2568883	0001	06/03/2024	416272/2024
MARIA IRACEMA NASCIMENTO DE SOUZA	532.042.021.000	IPTU	101.24.0241070	0003	12/03/2024	366054/2024
MARIA IRACY PEDROZA DE MOURA	533.236.026.000	IPTU	101.24.0252120	0003	16/03/2024	367792/2024
MARIA IRAIDE MOURA ALVES	532.100.100.066	IPTU	101.24.0244447	0003	12/03/2024	366568/2024
MARIA IRANI DE SOUZA LOPES	EOF5114	M.TRANS	709.24.2585028	0001	15/03/2024	421370/2024
MARIA IRANILSA LIMA CARVALHO SALGADOS	318.607	TFFP/FX	406.24.0566993	0001	27/03/2024	406935/2024
MARIA IRENE LIMA SANTOS ME	050.518	TFFP/FX	406.24.0502050	0001	27/03/2024	375933/2024
MARIA IRIS DE LIMA RANGEL	010.028.025.018	IPTU	101.24.0089914	0003	15/03/2024	352078/2024
MARIA ISABEL CARVALHO GUERESCHI	029.037.040.000	IPTU	101.24.0184153	0003	12/03/2024	359417/2024
MARIA ISABEL CRISTINA MARTINS BONIOLO	FAZ2744	M.TRANS	709.24.2585055	0001	15/03/2024	421386/2024
MARIA ISABEL DA SILVA	DUE7906	M.TRANS	709.24.2582878	0001	11/03/2024	420321/2024
MARIA ISABEL DE SOUZA SILVA	510.252.019.000	IPTU	101.24.0216925	0003	12/03/2024	362915/2024
MARIA ISABEL DOS SANTOS - ME	010.126	TFFP/FX	406.24.0500302	0001	27/03/2024	375546/2024
MARIA ISABEL LOPES DE OLIVEIRA SANFELICE	228.725	TFFP/FX	406.24.0532739	0001	27/03/2024	392020/2024
MARIA ISABEL MARIN	013.014.047.000	IPTU	101.24.0109366	0003	12/03/2024	353133/2024
MARIA ISABEL MASSUCATO	258.454	TFFP/FX	406.24.0542875	0001	27/03/2024	396969/2024
MARIA ISABEL MENDES DE SOUZA - ESPOLIO	623.409.018.000	IPTUTCE	103.24.0262198	0003	17/03/2024	370689/2024
MARIA ISABEL PALEARI ZANCHETA	010.028.071.000	IPTU	101.23.2909984	0008	29/03/2024	345670/2024
MARIA ISABEL PEREIRA BATTISTIN	FNN8J09	M.TRANS	709.24.2587712	0001	15/03/2024	422679/2024
MARIA ISAUARA DE SOUSA	BBL0174	M.TRANS	709.24.2607974	0001	22/03/2024	432262/2024
MARIA ISAUARA DE SOUSA	RFI5I07	M.TRANS	709.24.2605660	0001	22/03/2024	430972/2024
MARIA ISAUARA DE SOUSA	RFI5I07	M.TRANS	709.24.2603193	0001	22/03/2024	429849/2024
MARIA ISAUARA DE SOUSA	RF01C20	M.TRANS	709.24.2567672	0001	06/03/2024	415664/2024
MARIA ISAUARA DE SOUSA	RFJ7A85	M.TRANS	709.24.2616485	0001	28/03/2024	433530/2024
MARIA ISRAELY SOUZA DE SA	MMD6F76	M.TRANS	709.24.2574744	0001	06/03/2024	419074/2024
MARIA IVANEIDE PAIVA	ISS CC	ISS CC	705.23.3177854	0004	18/03/2024	413626/2024
MARIA IVANEIDE PAIVA	521.400.056.000	IPTU	101.24.0229772	0003	12/03/2024	364647/2024
MARIA IVANI MARIANO	LIE4870	M.TRANS	709.24.2603303	0001	22/03/2024	429909/2024
MARIA IVANILDA SANTOS NASCIMENTO	532.100.098.081	IPTU	101.24.0244358	0003	12/03/2024	366532/2024
MARIA IVANILDE DE LIMA FERREIRA	KFM8F04	M.TRANS	709.24.2608758	0001	22/03/2024	432689/2024
MARIA IVANILDE DE LIMA FERREIRA	BBW0F31	M.TRANS	709.24.2568193	0001	06/03/2024	415918/2024
MARIA IVANILDE RODRIGUES SANTANA	PWX5191	M.TRANS	709.24.2616984	0001	28/03/2024	433824/2024



MARIA IVETE PADOVESE	004.111.054.043	IPTU	101.24.0048901	0003	15/03/2024	349595/2024
MARIA IVONE COELHO RODRIGUES MORAIS	146.230	TFFP/FX	406.24.0512203	0001	27/03/2024	380600/2024
MARIA IVONE TENORIO GOMES BARBOSA	EXX6895	M.TRANS	709.24.2597346	0001	20/03/2024	427177/2024
MARIA IVONEIDE SOUSA LIMA	FJK4146	M.TRANS	709.24.2605954	0001	22/03/2024	431137/2024
MARIA IVONETE DE LIMA CALCADOS - ME	097.293	TFFP/FX	406.24.0505491	0001	27/03/2024	377242/2024
MARIA IZABEL BITTENCOURT	024.015.056.486	IPTU	101.24.0159907	0003	15/03/2024	357367/2024
MARIA IZABEL BRANDAO SILVA	094.538	TFFP/FX	406.24.0505148	0001	27/03/2024	377086/2024
MARIA IZABEL DE JESUS	511.001.048.379	IPTU	101.24.0218877	0003	15/03/2024	363224/2024
MARIA IZABEL LESSA SIMOES	024.019.131.202	IPTU	101.24.0160779	0003	15/03/2024	357466/2024
MARIA IZABEL PEREIRA PAVAM	ELB8E80	M.TRANS	709.24.2592308	0001	15/03/2024	424725/2024
MARIA IZABEL PEREIRA TRINDADE	032.068.114.000	IPTU	101.24.0203084	0003	17/03/2024	361186/2024
MARIA IZABEL TAVARES BARBOSA	FMC5E96	M.TRANS	709.24.2617054	0001	28/03/2024	433871/2024
MARIA IZABEL YAGINUMA	031.038.062.008	IPTU	101.24.0195929	0003	17/03/2024	360438/2024
MARIA IZAURA HEREDIA DE FREITAS	112.351	TFFP/FX	406.24.0507399	0001	27/03/2024	378148/2024
MARIA IZETE SANTOS	120.094	TFFP/FX	406.24.0508374	0001	27/03/2024	378603/2024
MARIA IZILDA DOS SANTOS	020.021.032.000	IPTU	101.24.0141779	0003	15/03/2024	355716/2024
MARIA IZILDINHA BARBOSA DOS SANTOS	CMR1383	M.TRANS	709.24.2606538	0001	22/03/2024	431510/2024
MARIA J. R. MANCILA TRANSPORTES - ME	242.066	TFFP/FX	406.24.0537059	0001	27/03/2024	394239/2024
MARIA J. R. MANCILA TRANSPORTES - ME	242.066	TFFP/FX	406.23.0540509	0002	24/04/2023	375299/2024
MARIA JACIENE JACOME FERREIRA	QFC5F25	M.TRANS	709.24.2571253	0001	06/03/2024	417200/2024
MARIA JACILEIDE J DE OLIVEIRA	EXW9806	M.TRANS	709.24.2594145	0001	15/03/2024	425698/2024
MARIA JACINTA SIMPLICIO - ESPOLIO	033.002.112.000	IPTU	101.24.0205087	0003	16/03/2024	361564/2024
MARIA JAILDA NOGUEIRA DA SILVA	DW8K8A43	M.TRANS	709.24.2603302	0001	22/03/2024	429908/2024
MARIA JAILDA NOGUEIRA DA SILVA	DW8K8A43	M.TRANS	709.24.2602175	0001	20/03/2024	429656/2024
MARIA JAILDA NOGUEIRA DA SILVA	DW8K8A43	M.TRANS	709.24.2582549	0001	11/03/2024	420170/2024
MARIA JAILDA NOGUEIRA DA SILVA	FBL3E43	M.TRANS	709.24.2568799	0001	06/03/2024	416241/2024
MARIA JAINE DA SILVA	EQF5618	M.TRANS	709.24.2598462	0001	20/03/2024	427740/2024
MARIA JALDIMA DA SILVA	008.027.126.000	IPTU	101.24.0079195	0003	12/03/2024	351536/2024
MARIA JALDIMA DA SILVA	DGV8699	M.TRANS	709.24.2566485	0001	06/03/2024	415211/2024
MARIA JALIANIA BATISTA	EMM4973	M.TRANS	709.24.2586276	0001	15/03/2024	421956/2024
MARIA JANE DE FRANCA SOUZA	189.430	TFFP/FX	406.24.0521621	0001	27/03/2024	385899/2024
MARIA JEOVANIA FREIRE DE ALMEIDA SILVA	GCO2G35	M.TRANS	709.24.2607912	0001	22/03/2024	432227/2024
MARIA JEOVANIA FREIRE DE ALMEIDA SILVA	GCO2G35	M.TRANS	709.24.2608378	0001	22/03/2024	432481/2024
MARIA JESUS DA HORA SILVA	003.107.001.108	IPTU	101.24.0036632	0003	17/03/2024	348657/2024
MARIA JOANA DE OLIVEIRA	009.018.005.000	IPTU	101.24.0083958	0003	15/03/2024	351778/2024
MARIA JOANA DOS SANTOS SILVA	534.302.001.000	IPTU	101.24.0257544	0003	16/03/2024	368642/2024
MARIA JOAO CARVALHO RAMOS	EE50J79	M.TRANS	709.24.2569788	0001	06/03/2024	416586/2024
MARIA JOAQUINA DE JESUS	532.100.100.217	IPTU	101.24.0244598	0003	12/03/2024	366610/2024
MARIA JOAQUINA DE SOUZA ALVES	524.411.005.000	IPTU	101.24.0236872	0003	15/03/2024	365601/2024
MARIA JOCELIA SANTOS DA SILVA	199.586	TFFP/FX	406.24.0524547	0001	27/03/2024	387626/2024
MARIA JOERGE SANTOS	024.020.096.000	IPTU	101.24.0162205	0003	23/03/2024	357635/2024
MARIA JOSE ALMEIDA OLIVEIRA DA SILVA	003.114.001.028	IPTU	101.24.0037133	0003	17/03/2024	348716/2024
MARIA JOSE ALVES (ESPOLIO)	533.225.022.000	IPTU	101.24.0251554	0003	16/03/2024	367721/2024
MARIA JOSE ALVES DE FRANCA	032.073.063.147	IPTU	101.24.0203651	0003	17/03/2024	361332/2024
MARIA JOSE ALVES DOS SANTOS E SILVA	EML2295	M.TRANS	709.24.2594295	0001	15/03/2024	425772/2024
MARIA JOSE ALVES SILVA	177.062	TFFP/FX	406.24.0518345	0001	27/03/2024	383996/2024
MARIA JOSE ANTUNES DA SILVA OISHI - USUFRUTUARIA	016.073.074.000	IPTU	101.24.0126887	0003	12/03/2024	354486/2024
MARIA JOSE ARANTES	004.077.003.023	IPTU	101.24.0047095	0003	15/03/2024	349465/2024
MARIA JOSE ARAUJO DA SILVA	105.904	TFFP/FX	406.24.0506612	0001	27/03/2024	377774/2024
MARIA JOSE CAETANO FERREIRA	DKF7449	M.TRANS	709.24.2567598	0001	06/03/2024	415642/2024
MARIA JOSE CAETANO FERREIRA	DKF7449	M.TRANS	709.24.2574220	0001	06/03/2024	418770/2024
MARIA JOSE CAMILO - ESPOLIO	020.054.017.000	IPTU	101.24.0143444	0003	15/03/2024	355859/2024
MARIA JOSE COSTA SENE	FBZ7323	M.TRANS	709.24.2589970	0001	15/03/2024	423540/2024
MARIA JOSE DA CONCEICAO	511.001.048.268	IPTU	101.24.0218766	0003	15/03/2024	363183/2024
MARIA JOSE DA MONTEIRA	007.085.028.000	GAM	802.24.4030800	0001	15/03/2024	434109/2024
MARIA JOSE DA MONTEIRA	007.085.028.000	GAM	802.23.4032763	0001	06/03/2024	434050/2024
MARIA JOSE DA MONTEIRA ME	199.017	TFFP/FX	406.24.0524396	0001	27/03/2024	387543/2024
MARIA JOSE DA SILVA	225.760	TFFP/FX	406.24.0532090	0001	27/03/2024	391681/2024
MARIA JOSE DA SILVA	030.151.048.031	IPTU	101.24.0193550	0003	16/03/2024	360226/2024
MARIA JOSE DA SILVA	EEY9188	M.TRANS	709.24.2581591	0001	11/03/2024	419664/2024
MARIA JOSE DA SILVA	512.039.006.000	IPTU	101.24.0223798	0003	12/03/2024	363889/2024
MARIA JOSE DA SILVA	533.203.012.000	IPTU	101.24.0250347	0003	16/03/2024	367567/2024
MARIA JOSE DA SILVA	GKDOA71	M.TRANS	709.24.2595262	0001	15/03/2024	426304/2024
MARIA JOSE DA SILVA	534.021.007.000	IPTU	101.24.0254225	0003	16/03/2024	368092/2024
MARIA JOSE DA SILVA	512.100.063.229	IPTU	101.24.0225109	0003	12/03/2024	364086/2024
MARIA JOSE DA SILVA	FJO9C34	M.TRANS	709.24.2586528	0001	15/03/2024	422087/2024
MARIA JOSE DA SILVA	611.404.015.000	IPTUTCE	103.24.0259057	0003	17/03/2024	370312/2024
MARIA JOSE DA SILVA	003.047.016.119	IPTU	101.24.0032380	0003	17/03/2024	348196/2024
MARIA JOSE DA SILVA	533.316.024.000	IPTU	101.24.0253067	0003	16/03/2024	367914/2024
MARIA JOSE DA SILVA	DAV5192	M.TRANS	709.24.2571822	0001	06/03/2024	417501/2024
MARIA JOSE DA SILVA		ISS CC	705.23.2807561	0009	07/03/2024	413313/2024
MARIA JOSE DA SILVA BATISTA	LNF6503	M.TRANS	709.24.2569131	0001	06/03/2024	416328/2024
MARIA JOSE DA SILVA ROCHA	011.030.033.000	IPTU	101.24.0095265	0003	12/03/2024	352336/2024
MARIA JOSE DA SILVA VILANI ME	139.800	ISS	291.24.4429267	0001	15/03/2024	373870/2024
MARIA JOSE DA SILVA VILANI ME	FNH6E34	M.TRANS	709.24.2607950	0001	22/03/2024	432246/2024
MARIA JOSE DE ALVARENGA ELESBAO	126.268	TFFP/FX	406.24.0509230	0001	27/03/2024	379007/2024
MARIA JOSE DE ANDRADE LIMA		P.PUBL	707.24.0276040	0003	29/03/2024	413746/2024
MARIA JOSE DE ARAUJO SANTOS	014.012.028.000	IPTU	101.24.0113162	0003	12/03/2024	353374/2024
MARIA JOSE DE BARROS	PXW6957	M.TRANS	709.24.2586589	0001	15/03/2024	422126/2024
MARIA JOSE DE BRITO LIMA	EDB2180	M.TRANS	709.24.2586976	0001	15/03/2024	422308/2024
MARIA JOSE DE FARIAS FERREIRA	EVL2H85	M.TRANS	709.24.2605162	0001	22/03/2024	430708/2024
MARIA JOSE DE GODOI	018.098.020.000	IPTU	101.24.0135804	0003	17/03/2024	355226/2024
MARIA JOSE DE JESUS ANDRADE	532.126.024.000	IPTU	101.24.0245777	0003	12/03/2024	366768/2024
MARIA JOSE DE LIMA	534.128.066.000	IPTU	101.24.0256379	0003	16/03/2024	368430/2024
MARIA JOSE DE LIMA S. B. DO CAMPO	126.185	TFFP/FX	406.24.0509220	0001	27/03/2024	379003/2024
MARIA JOSE DE MELO	FUL2A69	M.TRANS	709.24.2580714	0001	11/03/2024	419186/2024
MARIA JOSE DE MELO	512.100.066.012	IPTU	101.24.0225312	0003	12/03/2024	364136/2024
MARIA JOSE DE MORAIS - ME	256.144	TFFP/FX	406.24.0542039	0001	27/03/2024	396561/2024
MARIA JOSE DE MORAIS - ME	256.144	TFSANIT	407.24.0260569	0002	27/03/2024	409733/2024
MARIA JOSE DE OLIVEIRA	CMD9180	M.TRANS	709.24.2584591	0001	15/03/2024	421157/2024
MARIA JOSE DE OLIVEIRA	CMD9180	M.TRANS	709.24.2574468	0001	06/03/2024	418929/2024
MARIA JOSE DE OLIVEIRA	CMD9180	M.TRANS	709.24.2584647	0001	15/03/2024	421194/2024
MARIA JOSE DE OLIVEIRA	CMD9180	M.TRANS	709.24.2603075	0001	22/03/2024	429792/2024
MARIA JOSE DE OLIVEIRA	CMD9180	M.TRANS	709.24.2595185	0001	15/03/2024	426251/2024
MARIA JOSE DE OLIVEIRA	CMD9180	M.TRANS	709.24.0262777	0003	17/03/2024	370977/2024
MARIA JOSE DE OLIVEIRA	CMD9180	M.TRANS	709.24.2574756	0001	06/03/2024	419084/2024
MARIA JOSE DE OLIVEIRA	CMD9180	M.TRANS	709.24.2595194	0001	15/03/2024	426258/2024
MARIA JOSE DE OLIVEIRA	CMD9180	M.TRANS	709.24.2601829	0001	20/03/2024	429429/2024
MARIA JOSE DE OLIVEIRA	CMD9180	M.TRANS	709.24.2574829	0001	06/03/2024	419129/2024
MARIA JOSE DE OLIVEIRA	CMD9180	M.TRANS	709.24.2601845	0001	20/03/2024	429439/2024
MARIA JOSE DE OLIVEIRA	CMD9180	M.TRANS	709.24.2584732	0001	15/03/2024	421246/2024
MARIA JOSE DE OLIVEIRA	CMD9180	M.TRANS	709.24.2584618	0001	15/03/2024	421174/2024
MARIA JOSE DE OLIVEIRA	CMD9180	M.TRANS	709.24.2601816	0001	20/03/2024	429421/2024
MARIA JOSE DE OLIVEIRA	CMD9180	M.TRANS	709.24.2616656	0001	28/03/2024	433628/2024

MARIA JOSE DE OLIVEIRA MELO	265.952	TFFP/FX	406.24.0545636	0001	27/03/2024	398184/2024
MARIA JOSE DE SOUSA	532.100.095.086	IPTU	101.24.0243939	0003	12/03/2024	366437/2024
MARIA JOSE DE SOUZA	216.507	TFFP/FX	406.24.0529154	0001	27/03/2024	390055/2024
MARIA JOSE DE SOUZA	534.611.014.000	CIP	105.24.0275099	0003	29/03/2024	373095/2024
MARIA JOSE DE SOUZA (ESPOLIO)	530.202.005.000	IPTU	101.24.0238975	0003	12/03/2024	365850/2024
MARIA JOSE DE SOUZA CHINEZ	218.758	TFFP/FX	406.24.0529860	0001	27/03/2024	390470/2024
MARIA JOSE DE SOUZA PEREIRA		ISS CC	705.23.2806460	0009	07/03/2024	412934/2024
MARIA JOSE DE SOUZA SILVA	309.811	TFFP/FX	406.24.0563595	0001	27/03/2024	405723/2024
MARIA JOSE DE SOUZA SILVA	309.811	P.PUBL	707.23.3083603	0005	06/03/2024	413726/2024
MARIA JOSE DE SOUZA SILVA	309.811	P.PUBL	707.23.3083604	0005	06/03/2024	413727/2024
MARIA JOSE DO NASC. MATEUS E CIA TRANSP LTDA - ME	100.081	ISS	291.24.4428352	0001	15/03/2024	373852/2024
MARIA JOSE DO NASCIMENTO MATEUS		ISS CC	705.23.2807314	0009	07/03/2024	413228/2024
MARIA JOSE DO NASCIMENTO MATEUS	533.323.009.000	IPTU	101.24.0253252	0003	16/03/2024	367940/2024
MARIA JOSE DO NASCIMENTO MATEUS	533.323.010.000	IPTU	101.24.0253253	0003	16/03/2024	367941/2024
MARIA JOSE DOS REIS	019.019.025.112	IPTU	101.24.0137992	0003	16/03/2024	355380/2024
MARIA JOSE DOS SANTOS	255.873	TFFP/FX	406.24.0541933	0001	27/03/2024	396518/2024
MARIA JOSE DOS SANTOS	EWE3J62	M.TRANS	709.24.2586767	0001	15/03/2024	422205/2024
MARIA JOSE DOS SANTOS	LSP5089	M.TRANS	709.24.2599086	0001	20/03/2024	428043/2024
MARIA JOSE DOS SANTOS		P.PUBL	707.24.0276305	0003	29/03/2024	413830/2024
MARIA JOSE DOS SANTOS CESARIO	534.109.075.000	CIP	105.24.0274574	0003	29/03/2024	372781/2024
MARIA JOSE DOS SANTOS FERREIRA - EDICOES - ME	184.415	TFFP/FX	406.24.0520224	0001	27/03/2024	385100/2024
MARIA JOSE DOS SANTOS PEREIRA	033.022.135.000	IPTU	101.24.0206206	0003	16/03/2024	361684/2024
MARIA JOSE FRANCISCO	FFD0E65	M.TRANS	709.24.2583298	0001	11/03/2024	420544/2024
MARIA JOSE GOMES	ERK8734	M.TRANS	709.24.2574215	0001	06/03/2024	418766/2024
MARIA JOSE GOMES DA SILVA	532.531.003.244	IPTU	101.24.0248274	0003	12/03/2024	367167/2024
MARIA JOSE GOMES DA SILVA		ISS CC	705.23.3227201	0003	11/03/2024	413647/2024
MARIA JOSE GUARACIZA DE LIRA	PWV1477	M.TRANS	709.24.2568451	0001	06/03/2024	416064/2024
MARIA JOSE JESUS DE MIRANDA	097.245	TFFP/FX	406.24.0505477	0001	27/03/2024	377238/2024
MARIA JOSE JULIA DE PINHO	033.095.049.000	IPTU	101.24.0209772	0003	16/03/2024	361998/2024
MARIA JOSE LEMOS	007.063.113.030	IPTU	101.24.0072709	0003	12/03/2024	351258/2024
MARIA JOSE LIMA DE PAULA	512.100.063.192	IPTU	101.24.0225072	0003	12/03/2024	364076/2024
MARIA JOSE LOPES BARBOSA	BMI5309	M.TRANS	709.24.2616130	0001	28/03/2024	433333/2024
MARIA JOSE LOPES BARBOSA	BMI5309	M.TRANS	709.24.2582815	0001	11/03/2024	420292/2024
MARIA JOSE MARCIANO GOLIA	004.050.195.000	IPTU	101.24.0044066	0003	15/03/2024	349267/2024
MARIA JOSE MATIAS DA COSTA	KXQ8J14	M.TRANS	709.24.2605196	0001	22/03/2024	430722/2024
MARIA JOSE MILANO	AYW0G63	M.TRANS	709.24.2601407	0001	20/03/2024	429208/2024
MARIA JOSE MIRANDA SILVA		ISS CC	705.23.3149746	0005	27/03/2024	413621/2024
MARIA JOSE MIRANDA SILVA		ISS CC	705.23.3149747	0005	27/03/2024	413622/2024
MARIA JOSE MIRANDA SILVA	533.244.020.000	IPTU	101.24.2518162	0002	20/03/2024	369305/2024
MARIA JOSE MIRANDA SILVA	533.244.019.000	IPTU	101.23.3202333	0004	26/03/2024	345972/2024
MARIA JOSE MONTEIRO	287.208	TFFP/FX	406.24.0553917	0001	27/03/2024	401831/2024
MARIA JOSE MONTEIRO DA SILVA	144.351	TFFP/FX	406.24.0511885	0001	27/03/2024	380428/2024
MARIA JOSE MOREIRA	017.041.030.002	IPTU	101.24.0129731	0003	12/03/2024	354684/2024
MARIA JOSE MOREIRA	017.041.030.001	IPTU	101.24.0129730	0003	12/03/2024	354683/2024
MARIA JOSE MOREIRA	CAO2540	M.TRANS	709.24.2594843	0001	15/03/2024	426055/2024
MARIA JOSE MOURA DOS SANTOS	512.100.063.108	IPTU	101.24.0224988	0003	12/03/2024	364059/2024
MARIA JOSE NEVES CORREA		ISS CC	705.23.2803844	0009	07/03/2024	412079/2024
MARIA JOSE NUNES TEIXEIRA	024.015.056.123	IPTU	101.24.0159544	0003	15/03/2024	357342/2024
MARIA JOSE O DA SILVA	DIY5232	M.TRANS	709.24.2582241	0001	11/03/2024	420009/2024
MARIA JOSE OLIVEIRA DOS NASCIMENTO MARTINS	002.054.015.500	IPTU	101.24.0021234	0003	12/03/2024	347218/2024
MARIA JOSE PEREIRA	032.073.064.049	IPTU	101.24.0203713	0003	17/03/2024	361343/2024
MARIA JOSE PEREIRA DA SILVA DOS SANTOS	DD58F84	M.TRANS	709.24.2590311	0001	15/03/2024	423721/2024
MARIA JOSE PEREIRA LEITE	512.100.066.024	IPTU	101.24.0225324	0003	12/03/2024	364139/2024
MARIA JOSE PINHEIRO DA SILVA	FRA5G27	M.TRANS	709.24.2593883	0001	15/03/2024	425553/2024
MARIA JOSE PINHO DE ARAUJO	FJX4A28	M.TRANS	709.24.2616682	0001	28/03/2024	433641/2024
MARIA JOSE PRATA - ESPOLIO	521.044.020.000	IPTU	101.24.0227882	0003	12/03/2024	364427/2024
MARIA JOSE RIBEIRO	524.424.036.000	IPTU	101.24.0237192	0003	15/03/2024	365634/2024
MARIA JOSE ROCHA DA SILVA	030.008.005.000	IPTU	101.24.0187757	0003	16/03/2024	359663/2024
MARIA JOSE RODRIGUES	CW06982	M.TRANS	709.24.2586034	0001	15/03/2024	421843/2024
MARIA JOSE RODRIGUES LANCHONETE - ME	207.204	TFFP/FX	406.24.0526583	0001	27/03/2024	388664/2024
MARIA JOSE ROMERO MANCILA	016.015.126.129	IPTU	101.24.0122977	0003	12/03/2024	354187/2024
MARIA JOSE SANTANA ANDRADE	024.012.068.084	IPTU	101.24.0159360	0003	15/03/2024	357320/2024
MARIA JOSE SANTOS DO NASCIMENTO	511.001.048.175	IPTU	101.24.0218673	0003	15/03/2024	363155/2024
MARIA JOSE SANTOS PAIXAO - ESPOLIO	025.002.034.000	IPTU	101.24.0164810	0003	17/03/2024	357838/2024
MARIA JOSE SANTOS VIANA	FCR7B30	M.TRANS	709.24.2580906	0001	11/03/2024	419281/2024
MARIA JOSE SECCIO	511.202.010.002	IPTU	101.24.0219877	0003	15/03/2024	363432/2024
MARIA JOSE SECCIO	511.202.010.002	CIP	105.24.0272453	0003	29/03/2024	371940/2024
MARIA JOSE SOUSA DE ALMEIDA	FAM6A76	M.TRANS	709.24.2590178	0001	15/03/2024	423645/2024
MARIA JOSE VANDERLEI BEZERRA	534.109.008.000	IPTU	101.24.0255466	0003	16/03/2024	368259/2024
MARIA JOSE VIEIRA PARAISO	FGV5C28	M.TRANS	709.24.2572506	0001	06/03/2024	417869/2024
MARIA JOSE VIEIRA ROTA	EAL4874	M.TRANS	709.24.2598137	0001	20/03/2024	427567/2024
MARIA JOSE VITURINO DA SILVA		ISS CC	705.23.2805770	0009	07/03/2024	412692/2024
MARIA JOSEFA DE SOUSA	532.100.028.373	IPTU	101.24.0243806	0003	12/03/2024	366391/2024
MARIA JOSELITA CASTRO DE ARAUJO	DIM0463	M.TRANS	709.24.2605360	0001	22/03/2024	430807/2024
MARIA JOSELMA DA SILVA	027.005.132.107	IPTU	101.24.0175785	0003	12/03/2024	358721/2024
MARIA JOVENI DA SILVA ALMEIDA	QPK3I59	M.TRANS	709.24.2581674	0001	11/03/2024	419710/2024
MARIA JOZILMA DA SILVA OLIVEIRA	251.250	TFFP/FX	406.24.0540220	0001	27/03/2024	395758/2024
MARIA JUCARA BATISTA DOS SANTOS	FUF6D87	M.TRANS	709.24.2606960	0001	22/03/2024	431703/2024
MARIA JUCELENE FERREIRA DOS SANTOS	031.043.006.000	IPTU	101.24.0196064	0003	17/03/2024	360452/2024
MARIA JUCILENE DA CONCEICAO	190.478	TFFP/FX	406.24.0521918	0001	27/03/2024	386068/2024
MARIA JUDITH NOGUEIRA NEVES	EYM4875	M.TRANS	709.24.2569440	0001	06/03/2024	416438/2024
MARIA JULIA CAMPOS	156.447	TFFP/FX	406.24.0513993	0001	27/03/2024	381594/2024
MARIA JULIA DE OLIVEIRA POLIZZELLI-USUFRUATUARIA	025.058.027.000	IPTU	101.24.0167515	0003	17/03/2024	358063/2024
MARIA JULIA DO SOCORRO - ESPOLIO	532.100.028.362	IPTU	101.24.0243795	0003	12/03/2024	366390/2024
MARIA JULIA LEITE PACIFICO	GIG3H19	M.TRANS	709.24.2573307	0001	06/03/2024	418285/2024
MARIA JULIA SILVA DA COSTA		BOLSA	716.24.0264009	0002	27/03/2024	433978/2024
MARIA JULIANA DA SILVA	225.635	TFFP/FX	406.24.0532051	0001	27/03/2024	391659/2024
MARIA L G S SOUSA	GFE9J74	M.TRANS	709.24.2601924	0001	20/03/2024	429486/2024
MARIA L G S SOUSA	GFE9J74	M.TRANS	709.24.2601832	0001	20/03/2024	429432/2024
MARIA L G S SOUSA	GFE9J74	M.TRANS	709.24.2608687	0001	22/03/2024	432647/2024
MARIA LAISE DA SILVA SOUZA TRANSPORTES-ME	244.479	TFFP/FX	406.24.0537869	0001	27/03/2024	394630/2024
MARIA LAURA BERTI - ESPOLIO	032.073.062.122	IPTU	101.24.0203426	0003	17/03/2024	361263/2024
MARIA LAURIZETE LEAL DE MORAIS	510.204.042.000	IPTU	101.24.0215559	0003	12/03/2024	362761/2024
MARIA LAURIZETE LEAL DE MORAIS	510.204.042.000	CIP	105.24.0272275	0003	29/03/2024	371831/2024
MARIA LEANDRA DOMINGUES LEMES	FZN2C06	M.TRANS	709.24.2573452	0001	06/03/2024	418371/2024
MARIA LEDA DA SILVA	003.047.012.496	IPTU	101.24.0030774	0003	17/03/2024	348001/2024
MARIA LEDA DA SILVA SOUSA	GFS0E52	M.TRANS	709.24.2586610	0001	15/03/2024	422138/2024
MARIA LEDA DA SILVA SOUSA	GFS0E52	M.TRANS	709.24.2568015	0001	06/03/2024	415817/2024
MARIA LEDA DOS SANTOS	020.046.110.011	IPTU	101.24.0142975	0003	15/03/2024	355832/2024
MARIA LEIDE DA SILVA SOARES		ISS CC	705.23.2806495	0009	07/03/2024	412948/2024
MARIA LENE SANTOS DA SILVA	532.100.159.000	IPTU	101.24.0244661	0003	12/03/2024	366618/2024
MARIA LENILDA ROSA	512.057.021.000	IPTU	101.24.0224411	0003	12/03/2024	363950/2024
MARIA LENITA DA SILVA PISSOLATO CONFECÇÕES - ME	252.453	TFFP/FX	406.24.0540649	0001	27/03/2024	395950/2024
MARIA LENITA DE SOUSA MAIA	ELG0522	M.TRANS	709.24.2564908	0001	06/03/2024	414471/2024

MARIA LEOCADIA LADEIRA CINTRA DE CAMPOS MIRANDA	181.983	TFFP/FX	406.24.0519547	0001	27/03/2024	384705/2024
MARIA LEODETE VITORIANO LANCHONETE E SERVICOS-ME	253.699	TFSANIT	407.24.0260452	0002	27/03/2024	409685/2024
MARIA LEODETE VITORIANO LANCHONETE E SERVICOS-ME	253.699	TFFP/FX	406.24.0541108	0001	27/03/2024	396145/2024
MARIA LILIANA DE ABREU PITA PELLEGRINI	532.133.006.000	IPTU	101.24.0245878	0003	12/03/2024	366785/2024
MARIA LEUDIMAR FERNANDES	533.107.009.000	IPTU	101.24.0249575	0003	16/03/2024	367457/2024
MARIA LEUDIMAR FERNANDES		ISS CC	705.23.2806838	0009	07/03/2024	413088/2024
MARIA LEVINA DE OLIVEIRA	FHW6628	M.TRANS	709.24.2590046	0001	15/03/2024	423585/2024
MARIA LUCIA SILVA BARRADAS	EPP5257	M.TRANS	709.24.2607182	0001	22/03/2024	431825/2024
MARIA LILIANA DE ABREU PITA PELLEGRINI	024.019.091.133	IPTU	101.24.0160291	0003	15/03/2024	357403/2024
MARIA LIMA DE ARAUJO	532.531.003.200	IPTU	101.24.0248260	0003	12/03/2024	367161/2024
MARIA LIMPA SERV.DE LIMPEZA E CONSERV.LTDA - ME	249.915	TFFP/FX	406.24.0539742	0001	27/03/2024	395529/2024
MARIA LINA FERREIRA DA SILVA	DIE2H49	M.TRANS	709.24.2585712	0001	15/03/2024	421712/2024
MARIA LIUZA DA SILVA	236.759	TFFP/FX	406.24.0535240	0001	27/03/2024	393337/2024
MARIA LOPES CARDOSO	510.216.068.000	IPTU	101.24.0216085	0003	12/03/2024	362843/2024
MARIA LOPES RODRIGUES - ESPOLIO	015.065.027.000	IPTU	101.24.0118741	0003	12/03/2024	353813/2024
MARIA LOURDES DIONIZIO	DPP8526	M.TRANS	709.24.2571623	0001	06/03/2024	417390/2024
MARIA LOURDES VENTURA	FHN8D29	M.TRANS	709.24.2587112	0001	15/03/2024	422383/2024
MARIA LOZANO	012.046.005.000	IPTU	101.24.0104296	0003	15/03/2024	352837/2024
MARIA LUA REPRES E COM ELETRONICO EIRELI	284.231	TFFP/FX	406.24.0552571	0001	27/03/2024	401222/2024
MARIA LUCI SOUZA FERNANDES	003.096.002.097	IPTU	101.24.0036081	0003	17/03/2024	348592/2024
MARIA LUCIA ALCENO	246.731	TFFP/FX	406.24.0538617	0001	27/03/2024	395008/2024
MARIA LUCIA ALVES	033.066.028.018	IPTU	101.24.0208594	0003	16/03/2024	361894/2024
MARIA LUCIA ALVES FERREIRA	250.373	TFFP/FX	406.24.0539916	0001	27/03/2024	395607/2024
MARIA LUCIA AMARAL DOS SANTOS	027.024.055.000	IPTU	101.23.3257884	0003	30/03/2024	346030/2024
MARIA LUCIA AMARAL DOS SANTOS	027.024.055.000	IPTU	101.24.0176636	0003	12/03/2024	358800/2024
MARIA LUCIA ARAUJO MUNARIN	GAV4D03	M.TRANS	709.24.2568663	0001	06/03/2024	416165/2024
MARIA LUCIA BERALDINI	532.049.022.000	IPTU	101.24.0241285	0003	12/03/2024	366070/2024
MARIA LUCIA BOMFIM DE SOUZA OLIVEIRA	013.003.160.146	IPTU	101.24.0108506	0003	12/03/2024	353082/2024
MARIA LUCIA BORGES DA SILVA	FCC8A17	M.TRANS	709.24.2599738	0001	20/03/2024	428320/2024
MARIA LUCIA CARRETERO	001.048.010.000	IPTU	101.24.0008780	0003	12/03/2024	346458/2024
MARIA LUCIA CERQUEIRA RODRIGUES	510.116.020.000	IPTU	101.24.0215286	0003	12/03/2024	362719/2024
MARIA LUCIA COLETO	016.015.100.045	IPTU	101.24.0121353	0003	12/03/2024	354037/2024
MARIA LUCIA CONCEICAO SOUZA - LANCHONETE - ME	181.229	TFFP/FX	406.24.0519353	0001	27/03/2024	384599/2024
MARIA LUCIA COSTA LEAO GALAZO	003.047.013.243	IPTU	101.24.0031518	0003	17/03/2024	348100/2024
MARIA LUCIA DA SILVA	510.204.038.000	CIP	105.24.0272272	0003	29/03/2024	371828/2024
MARIA LUCIA DA SILVA		ISS CC	705.23.2802833	0009	07/03/2024	411838/2024
MARIA LUCIA DA SILVA SENTINELO		ISS CC	705.23.2807107	0009	07/03/2024	413164/2024
MARIA LUCIA DA SILVA VIRGULINO	FRX9B04	M.TRANS	709.24.2601275	0001	20/03/2024	429128/2024
MARIA LUCIA DA SILVA VIRGULINO	FRX9B04	M.TRANS	709.24.2601270	0001	20/03/2024	429125/2024
MARIA LUCIA DE ALMEIDA	532.531.003.024	IPTU	101.24.0248054	0003	12/03/2024	367095/2024
MARIA LUCIA DE ANDRADE RIBEIRO	126.640	TFFP/FX	406.24.0509139	0001	27/03/2024	378965/2024
MARIA LUCIA DE ARRUDA SILVA	GHQ4I74	M.TRANS	709.24.2608828	0001	22/03/2024	432734/2024
MARIA LUCIA DE ARRUDA SILVA	GHQ4I74	M.TRANS	709.24.2580936	0001	11/03/2024	419299/2024
MARIA LUCIA DE FATIMA PEREIRA LEAL	003.045.159.151	IPTU	101.23.2779689	0010	27/03/2024	345526/2024
MARIA LUCIA DE FATIMA SANTOS DO CARMO	BVP8219	M.TRANS	709.24.2587733	0001	15/03/2024	422688/2024
MARIA LUCIA DE OLIVEIRA SANTOS LUIZ	524.109.022.000	IPTU	101.24.0235745	0003	15/03/2024	365444/2024
MARIA LUCIA DE SOUSA OLIVEIRA		P.PUBL	707.24.0276402	0003	29/03/2024	413875/2024
MARIA LUCIA DE SOUZA	532.531.003.075	IPTU	101.24.0248105	0003	12/03/2024	367106/2024
MARIA LUCIA DE SOUZA MODAS	293.943	TFFP/FX	406.24.0556916	0001	27/03/2024	403045/2024
MARIA LUCIA DIONISIO	EYQ8409	M.TRANS	709.24.2591568	0001	15/03/2024	424362/2024
MARIA LUCIA DO CARMO	032.073.063.116	IPTU	101.24.0203620	0003	17/03/2024	361325/2024
MARIA LUCIA DOS SANTOS	533.301.010.000	IPTU	101.24.0252631	0003	16/03/2024	367852/2024
MARIA LUCIA FANGANIELLO	622.555.007.000	IPTUTCE	103.24.0261747	0003	17/03/2024	370460/2024
MARIA LUCIA GONCALVES	POO0B10	M.TRANS	709.24.2585322	0001	15/03/2024	421518/2024
MARIA LUCIA L ABBATE SAYAD - ESPOLIO	626.424.011.000	IPTUTCE	103.24.0263380	0003	17/03/2024	371251/2024
MARIA LUCIA LOURENCO DA SILVA	512.100.066.095	IPTU	101.24.0225395	0003	12/03/2024	364166/2024
MARIA LUCIA MARQUES SENA		ISS CC	705.23.2806992	0009	07/03/2024	413137/2024
MARIA LUCIA MERFA	EYQ4098	M.TRANS	709.24.2589565	0001	15/03/2024	423350/2024
MARIA LUCIA MORAES-ESPOLIO	524.030.032.000	IPTU	101.24.0235308	0003	15/03/2024	365376/2024
MARIA LUCIA NOGUEIRA COSTA SANTOS	DSV4G97	M.TRANS	709.24.2598915	0001	20/03/2024	427974/2024
MARIA LUCIA SALES SILVA DE OLIVEIRA	EGT8490	M.TRANS	709.24.2609076	0001	22/03/2024	432882/2024
MARIA LUCIA SANTOS DA SILVA	126.875	TFFP/FX	406.24.0509323	0001	27/03/2024	379045/2024
MARIA LUCIA SARTORI	FHG2633	M.TRANS	709.24.2565157	0001	06/03/2024	414612/2024
MARIA LUCIA SARTORI	FHG2633	M.TRANS	709.24.2567544	0001	06/03/2024	415612/2024
MARIA LUCIA SILVA DE MELO	033.022.144.000	IPTU	101.24.0206215	0003	16/03/2024	361885/2024
MARIA LUCIANA ALVES DA SILVA	EYQ6181	M.TRANS	709.24.2595029	0001	15/03/2024	426153/2024
MARIA LUCIDALVA DANTAS	MUV9163	M.TRANS	709.24.2564084	0001	06/03/2024	414214/2024
MARIA LUCIENE DE SOUZA	167.355	TFFP/FX	406.24.0516088	0001	27/03/2024	382774/2024
MARIA LUCIENE PANTA DOS SANTOS	DKB1449	M.TRANS	709.24.2566019	0001	06/03/2024	415010/2024
MARIA LUCIENE PEREIRA DA SILVA	CKC0321	M.TRANS	709.24.2592890	0001	15/03/2024	425019/2024
MARIA LUCILANIA DA SILVA		ISS CC	705.23.2807556	0009	07/03/2024	413311/2024
MARIA LUCILEI RODRIGUES DE SOUZA	033.001.164.000	IPTU	101.24.0204785	0003	16/03/2024	361529/2024
MARIA LUCILENE DE SA BARRETO		BOLSA	716.24.0264016	0002	27/03/2024	433983/2024
MARIA LUCILENE DE SOUZA SANTOS	247.991	TFFP/FX	406.24.0539061	0001	27/03/2024	395205/2024
MARIA LUCILENE MOREIRA PEREIRA	534.156.065.000	IPTU	101.24.0257496	0003	16/03/2024	368623/2024
MARIA LUCIMAR AMORIM	FDFOG45	M.TRANS	709.24.2597730	0001	20/03/2024	427363/2024
MARIA LUCIMAR PEREIRA	530.125.024.000	IPTU	101.24.0238633	0003	12/03/2024	365815/2024
MARIA LUCINDA ARAUJO PIRES	FWL4G11	M.TRANS	709.24.2595446	0001	15/03/2024	426414/2024
MARIA LUCINDA RODRIGUES	033.076.048.000	IPTU	101.24.0209047	0003	23/03/2024	361941/2024
MARIA LUCINEIA LOPES	532.100.095.090	IPTU	101.24.0243943	0003	12/03/2024	366438/2024
MARIA LUCINEIDE AVELINO ALVES TRANSPORTES - ME	194.857	TFFP/FX	406.24.0523202	0001	27/03/2024	386820/2024
MARIA LUCINEIDE DE MELO	021.007.087.507	IPTU	101.24.0148514	0003	16/03/2024	356424/2024
MARIA LUCIVANIA DE ALMEIDA BARROSO	171.539	TFFP/FX	406.24.0516975	0001	27/03/2024	383263/2024
MARIA LUDIMILA ELIAS GOMES FURTADO	250.616	TFFP/FX	406.24.0539997	0001	27/03/2024	395650/2024
MARIA LUISA DOS SANTOS	018.025.133.011	IPTU	101.24.0131613	0003	17/03/2024	354797/2024
MARIA LUISA INACIO DE PAULA		P.PUBL	707.24.0276429	0003	29/03/2024	413888/2024
MARIA LUIZA ALVES DE LIMA PINHEIRO	ETH7C78	M.TRANS	709.24.2591629	0001	15/03/2024	424430/2024
MARIA LUIZA ARAUJO VIEIRA	532.533.001.147	IPTU	101.24.0248450	0003	12/03/2024	367209/2024
MARIA LUIZA BENTO DE ARAUJO	FP28E26	M.TRANS	709.24.2606299	0001	22/03/2024	431350/2024
MARIA LUIZA BRITO SILVA CARVALHO CABELEIREIRA ME	223.052	TFFP/FX	406.24.0531197	0001	27/03/2024	391218/2024
MARIA LUIZA CAETANA LOSITO ZANCHETTA	259.083	TFFP/FX	406.24.0543114	0001	27/03/2024	397093/2024
MARIA LUIZA CARVALHEIRO	003.045.020.106	IPTU	101.24.0029306	0003	17/03/2024	347790/2024
MARIA LUIZA DA SILVA	GDS4H33	M.TRANS	709.24.2599229	0001	20/03/2024	428105/2024
MARIA LUIZA DA SILVA LIMA	BX13A89	M.TRANS	709.24.2597601	0001	20/03/2024	427302/2024
MARIA LUIZA DE OLIVEIRA	622.553.009.000	IPTUTCE	103.24.0261699	0003	17/03/2024	370438/2024
MARIA LUIZA DE SOUSA	ERK6E16	M.TRANS	709.24.2603016	0001	22/03/2024	429762/2024
MARIA LUIZA DOS SANTOS CIDES	FGW2B29	M.TRANS	709.24.2603405	0001	22/03/2024	429963/2024
MARIA LUIZA GIMENES DADA PIRES	FKT3C30	M.TRANS	709.24.2599196	0001	20/03/2024	428091/2024
MARIA LUIZA GODOY VALERO	009.064.058.037	IPTU	101.24.0085150	0003	15/03/2024	351863/2024
MARIA LUIZA GOMES SIMOES	005.020.035.000	IPTU	101.24.0051649	0003	23/03/2024	349796/2024
MARIA LUIZA OLIVEIRA DE CARVALHO	268.568	TFFP/FX	406.24.0546613	0001	27/03/2024	398626/2024
MARIA LUIZA PINHEIRO	FLS4799	M.TRANS	709.24.2584271	0001	15/03/2024	420968/2024
MARIA LUIZA PINHEIRO	FLS4799	M.TRANS	709.24.2584309	0001	15/03/2024	420993/2024
MARIA LUIZA PINHEIRO	FLS4799	M.TRANS	709.24.2563683	0001	06/03/2024	414102/2024



MARIA LUIZA SANCHES DIAS	MMJ5B20	M.TRANS	709.24.2583855	0001	11/03/2024	420858/2024
MARIA LUIZA SARDINHA DE NOBREGA	QNL6D50	M.TRANS	709.24.2591189	0001	15/03/2024	424181/2024
MARIA LUIZA SARDINHA DE NOBREGA	622.557.011.000	IPTUTCE	103.24.0261804	0003	17/03/2024	370488/2024
MARIA LUIZA SARDINHA DE NOBREGA	QNL6D50	M.TRANS	709.24.2591508	0001	15/03/2024	424334/2024
MARIA LUIZA SIMIONI ANISIO	EOP3547	M.TRANS	709.24.2581660	0001	11/03/2024	419701/2024
MARIA LUIZA TAVARES	410.039.015.000	IPTU	101.24.0213487	0003	12/03/2024	362479/2024
MARIA LUIZA WERNECK DA COSTA AGUIAR - ESPOLIO	006.028.138.010	IPTU	101.24.0061085	0003	12/03/2024	350482/2024
MARIA LUIZA ZANARDO DIAZ	001.030.003.000	IPTU	101.24.0005593	0003	12/03/2024	346290/2024
MARIA LUIZA ZANARDO DIAZ	001.030.077.000	IPTU	101.24.0005763	0003	12/03/2024	346308/2024
MARIA LUSINETE CLEMENTINO DE OLIVEIRA	232.903	TFFP/FX	406.24.0533973	0001	27/03/2024	392663/2024
MARIA LUZIA ANICETO	532.006.124.000	IPTU	101.24.0239930	0003	12/03/2024	365930/2024
MARIA LUZIA DA CONCEICAO CARVALHO	018.081.021.000	IPTU	101.24.0135387	0003	17/03/2024	355198/2024
MARIA LUZIA DA MOTA OLIVEIRA	BNM0292	M.TRANS	709.24.2582113	0001	11/03/2024	419935/2024
MARIA LUZIA DA MOTA OLIVEIRA	EKQ1H95	M.TRANS	709.24.2590614	0001	15/03/2024	423875/2024
MARIA LUZIA DE SA	530.120.030.000	IPTU	101.24.0238486	0003	12/03/2024	365797/2024
MARIA LUZIA DE SA		ISS CC	705.23.2805412	0009	07/03/2024	412583/2024
MARIA LUZIA MARTINS DOS SANTOS	164.339	TFFP/FX	406.24.0515491	0001	27/03/2024	382434/2024
MARIA LUZIA SILVA DE AQUINO	EWL5174	M.TRANS	709.24.2590912	0001	15/03/2024	424045/2024
MARIA LUZILENE DE ANDRADE DE SIQUEIRA	534.122.042.000	IPTU	101.24.0255989	0003	16/03/2024	368339/2024
MARIA MADALENA ARAUJO CARDOSO	006.093.048.000	IPTU	101.24.0067057	0003	12/03/2024	350936/2024
MARIA MADALENA CARDOSO	532.531.003.067	IPTU	101.24.0248097	0003	12/03/2024	367104/2024
MARIA MADALENA DE ASSIS	623.411.016.000	IPTUTCE	103.24.0262257	0003	17/03/2024	370733/2024
MARIA MADALENA DE JESUS	096.496	TFFP/FX	406.24.0505371	0001	27/03/2024	377194/2024
MARIA MADALENA DE OLIVEIRA ROCATELI	GJB6B24	M.TRANS	709.24.2595846	0001	15/03/2024	426651/2024
MARIA MADALENA DE SOUZA	532.314.016.000	IPTU	101.24.0246870	0003	23/03/2024	366942/2024
MARIA MADALENA DE SOUZA BEZERRA	510.252.022.000	IPTU	101.24.0216928	0003	12/03/2024	362917/2024
MARIA MADALENA DIAS DOS SANTOS XAVIER	DQA4C40	M.TRANS	709.24.2582825	0001	11/03/2024	420298/2024
MARIA MADALENA DOS SANTOS	033.072.010.000	IPTU	101.24.0208901	0003	16/03/2024	361919/2024
MARIA MADALENA FOUTOURA DA SILVA	532.100.028.025	IPTU	101.24.0243458	0003	12/03/2024	366301/2024
MARIA MADALENA GARCIA GARCIA	512.029.028.000	IPTU	101.24.0222852	0003	12/03/2024	363788/2024
MARIA MADALENA GRAMOZA ROCHA	003.101.004.031	IPTU	101.24.0036326	0003	17/03/2024	348621/2024
MARIA MADALENA MONTEIRO	006.026.091.029	IPTU	101.24.0060095	0003	12/03/2024	350436/2024
MARIA MADALENA MOREIRA DOS SANTOS	DJJ6C69	M.TRANS	709.24.2581727	0001	11/03/2024	419738/2024
MARIA MADALENA MOTTA	032.075.022.084	IPTU	101.24.0203956	0003	17/03/2024	361394/2024
MARIA MADALENA POZENA MENESES	521.052.020.000	IPTU	101.24.0228386	0003	12/03/2024	364472/2024
MARIA MADALENA VIEIRA DOS SANTOS - ESPOLIO	532.310.013.000	IPTU	101.24.0246635	0003	12/03/2024	366911/2024
MARIA MAGDA TAVECHIO	533.004.037.000	IPTU	101.24.0248653	0003	16/03/2024	367254/2024
MARIA MAGDALENA BORBA DE SOUZA - ESPOLIO	016.048.004.000	IPTU	101.24.0126211	0003	12/03/2024	354445/2024
MARIA MAGDALENA GAUTSCHI	158.358	TFFP/FX	406.24.0514351	0001	27/03/2024	381786/2024
MARIA MAGDALENA RUIZ	003.047.012.666	IPTU	101.24.0030943	0003	17/03/2024	348028/2024
MARIA MANOELINA DA SILVA	240.584	TFFP/FX	406.24.0536515	0001	27/03/2024	393976/2024
MARIA MANUELA JERONIMO CORDEIRO	255.079	TFFP/FX	406.24.0541636	0001	27/03/2024	396403/2024
MARIA MANUELA JERONIMO CORDEIRO - ME	215.218	TFFP/FX	406.24.0528733	0001	27/03/2024	389810/2024
MARIA MARCIA BATISTA DA SILVA	AVR7I18	M.TRANS	709.24.2581853	0001	11/03/2024	419786/2024
MARIA MARCIA SOUSA BARROS	532.531.003.174	IPTU	101.24.0248204	0003	12/03/2024	367140/2024
MARIA MARCILEIDE BARBOSA DE SOUSA	206.746	TFFP/FX	406.24.0526448	0001	27/03/2024	388607/2024
MARIA MARGARIDA DE ARAUJO CHAVES	KWK2J05	M.TRANS	709.24.2616876	0001	28/03/2024	433759/2024
MARIA MARGARIDA DIAS DE MAGALHAES DE SOUSA	273.195	TFFP/FX	406.24.0548344	0001	27/03/2024	399415/2024
MARIA MARGARIDA DOLCE - ESPOLIO		ISS CC	705.23.2806331	0009	07/03/2024	412880/2024
MARIA MARGARIDA PESSOA - ESPOLIO	031.106.052.000	IPTU	101.24.0198428	0003	17/03/2024	360715/2024
MARIA MARGARIDA SILVA DOS SANTOS	233.834	TFFP/FX	406.24.0534299	0001	27/03/2024	392817/2024
MARIA MARINA DA SILVA SANTOS	533.208.105.000	CIP	105.24.0274358	0003	29/03/2024	372679/2024
MARIA MARINEZ FERNANDES DE ARAUJO DINIS	511.001.048.318	IPTU	101.24.0218816	0003	15/03/2024	363201/2024
MARIA MARLENE GARCIA GARCIA	512.029.027.000	IPTU	101.24.0222851	0003	12/03/2024	363787/2024
MARIA MARLENE RODRIGUES PAZ	218.078	TFFP/FX	406.24.0529626	0001	27/03/2024	390329/2024
MARIA MARLI DE JESUS	521.427.001.000	IPTU	101.24.0230289	0003	12/03/2024	364711/2024
MARIA MARLI DE JESUS - ME	219.801	TFFP/FX	406.24.0530167	0001	27/03/2024	390627/2024
MARIA MARLI DE JESUS - ME	204.062	TFFP/FX	406.24.0525738	0001	27/03/2024	388229/2024
MARIA MARLI DE JESUS - ME	204.062	TFSANIT	407.24.0259498	0002	27/03/2024	409332/2024
MARIA MARLI MATIAS SOUZA	BCC0E63	M.TRANS	709.24.2565948	0001	06/03/2024	414979/2024
MARIA MARLUCE LEANDRO DA SILVA	521.429.122.000	IPTU	101.24.0230514	0003	12/03/2024	364736/2024
MARIA MARLY ALMEIDA TELES	169.115	TFFP/FX	406.24.0516452	0001	27/03/2024	382972/2024
MARIA MARLY DE ARAUJO	181.378	TFFP/FX	406.24.0519393	0001	27/03/2024	384622/2024
MARIA MARLY DE ARAUJO	530.107.035.000	IPTU	101.24.0237916	0003	12/03/2024	365736/2024
MARIA MARLY GONCALVES DE OLIVEIRA	FCYOC73	M.TRANS	709.24.2608703	0001	22/03/2024	432658/2024
MARIA MARQUES DA SILVA	522.047.012.000	IPTU	101.24.0232789	0003	12/03/2024	365033/2024
MARIA MARQUES DE SOUZA	032.066.043.000	IPTU	101.24.0202961	0003	17/03/2024	361169/2024
MARIA MARTA CIANGA	004.111.054.010	IPTU	101.24.0048868	0003	15/03/2024	349593/2024
MARIA MARTA DA SILVA RODRIGUES	031.119.019.099	IPTU	101.24.0198866	0003	17/03/2024	360750/2024
MARIA MARTA DA SILVA RODRIGUES	031.119.019.014	IPTU	101.24.0198871	0003	17/03/2024	360741/2024
MARIA MARTA TAVARES	019.022.057.016	IPTU	101.24.0138092	0003	16/03/2024	355384/2024
MARIA MARTINS DA SILVA	DEH0089	M.TRANS	709.24.2581681	0001	11/03/2024	419715/2024
MARIA MASCION RODRIGUES DE SOUSA	020.076.003.013	IPTU	101.24.0144777	0003	15/03/2024	355983/2024
MARIA MASSAKO TANIMOTO DE BARROS - ESPOLIO	410.031.024.000	IPTU	101.24.0213313	0003	12/03/2024	362456/2024
MARIA MATHILDE TOGNERI MASSIERI	052.046	TFFP/FX	406.24.0502128	0001	27/03/2024	375951/2024
MARIA MATIAS DA COSTA	025.060.226.046	IPTU	101.24.0168143	0003	17/03/2024	358086/2024
MARIA MATILDES DE SOUZA	510.254.029.000	IPTU	101.24.0217022	0003	12/03/2024	362930/2024
MARIA MAURA BARBOSA LIMA	EZM9006	M.TRANS	709.24.2566048	0001	06/03/2024	415028/2024
MARIA MENDES ARRUDA	031.090.027.000	IPTU	101.24.0197827	0003	17/03/2024	360654/2024
MARIA MENEZES VILLA	001.030.019.001	IPTU	101.23.3114957	0005	21/03/2024	345870/2024
MARIA MERCEDES FERREIRA DA SILVA	032.073.062.041	IPTU	101.24.0203345	0003	17/03/2024	361242/2024
MARIA MERCES CARVALHO FERREIRA	532.137.008.000	IPTU	101.24.0245958	0003	12/03/2024	366789/2024
MARIA MERCIA DA CRUZ GOMES	184.820	TFFP/FX	406.24.0520322	0001	27/03/2024	385163/2024
MARIA MICHELINE MENDES DA SILVA	DAV8786	M.TRANS	709.24.2573809	0001	06/03/2024	418543/2024
MARIA MICILENE DE OLIVEIRA	512.100.062.072	IPTU	101.24.0224832	0003	12/03/2024	364020/2024
MARIA MILANY DE SOUSA ASSIS	KK16101	M.TRANS	709.24.2600341	0001	20/03/2024	428613/2024
MARIA MILENA DE SOUZA VITORIANO	EYC2C92	M.TRANS	709.24.2604014	0001	22/03/2024	430272/2024
MARIA MIRANDA DA SILVA	FYQ8J38	M.TRANS	709.24.2605243	0001	22/03/2024	430751/2024
MARIA MIRIAM RODRIGUES CORREIA	108.951	TFFP/FX	406.24.0506990	0001	27/03/2024	377947/2024
MARIA MIRIAM SILVA - ME	245.630	TFFP/FX	406.24.0538231	0001	27/03/2024	394825/2024
MARIA MIRIAN GARCIA	FPL5J56	M.TRANS	709.24.2607784	0001	22/03/2024	432151/2024
MARIA MODESTA DO NASCIMENTO	FAXOG54	M.TRANS	709.24.2605503	0001	22/03/2024	430888/2024
MARIA MONICA DA SILVA	240.581	TFFP/FX	406.24.0536514	0001	27/03/2024	393975/2024
MARIA MONICA RODRIGUES DOS SANTOS ACOUGUE - ME	175.862	TFFP/FX	406.24.0518029	0001	27/03/2024	383833/2024
MARIA MONICA RODRIGUES DOS SANTOS ACOUGUE - ME	175.862	TFSANIT	407.24.0259062	0002	27/03/2024	409191/2024
MARIA MONTEIRO PESSOA	521.444.017.000	IPTU	101.24.0230799	0003	12/03/2024	364769/2024
MARIA MONTEIRO PESSOA DA SILVA	HV17291	M.TRANS	709.24.2605633	0001	22/03/2024	430953/2024
MARIA MOREIRA DOS SANTOS ARAUJO	FOZOC60	M.TRANS	709.24.2572238	0001	06/03/2024	417727/2024
MARIA MORIAH CENTRO DE BELEZA E ESTETICA LTDA	327.442	TFFP/FX	406.24.0569194	0001	27/03/2024	407607/2024
MARIA MORO SIMON	EDX5307	M.TRANS	709.24.2582564	0001	11/03/2024	420179/2024
MARIA MUHLBACHLER	610.605.022.000	IPTUTCE	103.24.0258823	0003	17/03/2024	370272/2024
MARIA MUNIZ DE MORAIS	533.229.066.000	IPTU	101.24.0251827	0003	16/03/2024	367745/2024
MARIA MYKAIANE PINHEIRO PAZ	FPY5B60	M.TRANS	709.24.2573375	0001	06/03/2024	418326/2024
MARIA NAGILE FAKIH CODONHO	121.280	TFFP/FX	406.24.0508543	0001	27/03/2024	378681/2024



MARIA NAKANDAKARE	021.007.069.000	IPTU	101.24.0147521	0003	16/03/2024	356331/2024
MARIA NAKANDAKARE	021.007.069.000	IPTU	101.24.2528545	0001	05/03/2024	369315/2024
MARIA NATIVIDADE GONCALVES DOS SANTOS SILVA	510.214.011.000	IPTU	101.24.0215927	0003	12/03/2024	362813/2024
MARIA NATIVIDADE GONCALVES DOS SANTOS SILVA	510.214.011.000	CIP	105.24.0272329	0003	29/03/2024	371859/2024
MARIA NAZARE BIZERRA ROCHA DE SOUZA	BEI3A10	M.TRANS	709.24.2581239	0001	11/03/2024	419479/2024
MARIA NAZARE DOS SANTOS		ISS CC	705.23.2805541	0009	07/03/2024	412615/2024
MARIA NAZARE GUERARD	025.117.019.169	IPTU	101.24.0171665	0003	17/03/2024	358308/2024
MARIA NAZARE MACEDO DA SILVA		ISS CC	705.23.2807497	0009	07/03/2024	413290/2024
MARIA NAZARE MACEDO DA SILVA	534.119.038.000	IPTU	101.24.0255848	0003	16/03/2024	368318/2024
MARIA NAZARE NUNES	160.160	TFFP/FX	406.24.0514683	0001	27/03/2024	381968/2024
MARIA NAZARETH CARDOSO MENDES ALVES	626.416.001.000	IPTUTCE	103.24.0263289	0003	17/03/2024	371205/2024
MARIA NAZARETH DE SOUSA MERCADO ME	208.484	TFFP/FX	406.24.0526910	0001	27/03/2024	388821/2024
MARIA NEGREI BISCUOLA - ESPOLIO	005.027.029.000	IPTU	101.24.0052102	0003	12/03/2024	349821/2024
MARIA NEIDE BATISTA	020.002.005.000	IPTU	101.24.0140536	0003	15/03/2024	355587/2024
MARIA NEIDE DA SILVA		ISS CC	705.23.2807808	0009	07/03/2024	413435/2024
MARIA NEIDE DA SILVA DOS ANJOS		ISS CC	705.23.2803893	0009	07/03/2024	412092/2024
MARIA NEIDE DA SILVA FREITAS ME	214.033	TFFP/FX	406.24.0528352	0001	27/03/2024	389608/2024
MARIA NEIDE DA SILVA FREITAS ME	214.033	TFSANIT	407.24.0259677	0002	27/03/2024	409390/2024
MARIA NEIDE PEREIRA DOS SANTOS	512.100.063.011	IPTU	101.24.0224891	0003	12/03/2024	364034/2024
MARIA NEIRY LOPES DOS SANTOS DIONIZIO	020.063.051.000	IPTU	101.24.0143883	0003	15/03/2024	355901/2024
MARIA NELMA MARQUES DE SOUSA	178.501	TFFP/FX	406.24.0518694	0001	27/03/2024	384202/2024
MARIA NENZINHA PEREIRA	FMV5E30	M.TRANS	709.24.2599553	0001	20/03/2024	428241/2024
MARIA NENZINHA PEREIRA	FMV5E30	M.TRANS	709.24.2599457	0001	20/03/2024	428203/2024
MARIA NEUDA SANTOS SILVA	510.204.141.000	IPTU	101.24.0215655	0003	12/03/2024	362776/2024
MARIA NEUMA CANUTO PEREIRA	033.131.005.000	IPTU	101.24.0212077	0003	16/03/2024	362245/2024
MARIA NEUMAN DE LUCENA	FD05A72	M.TRANS	709.24.2607305	0001	22/03/2024	431894/2024
MARIA NEURINETE DE SOUZA MIRANDA NASCIMENTO	033.135.020.000	IPTU	101.24.0212140	0003	16/03/2024	362256/2024
MARIA NEURISMAR RODRIGUES	510.214.021.000	CIP	105.24.0272336	0003	29/03/2024	371864/2024
MARIA NEURISMAR RODRIGUES ESPETINHOS ME	194.587	TFFP/FX	406.24.0523117	0001	27/03/2024	386778/2024
MARIA NEUSA FIRMINO ALVES	532.116.005.000	IPTU	101.24.0245586	0003	12/03/2024	366738/2024
MARIA NEUSA PEREIRA ESTEVAM	FLE0728	M.TRANS	709.24.2573217	0001	06/03/2024	418225/2024
MARIA NEUSA PEREIRA ESTEVAM	FLE0728	M.TRANS	709.24.2572307	0001	06/03/2024	417767/2024
MARIA NEUZA BATISTA CARBOGIN VEICULOS	191.148	TFFP/FX	406.24.0522130	0001	27/03/2024	386183/2024
MARIA NEUZA GUIMARAES SILVA - ME	217.877	TFFP/FX	406.24.0529557	0001	27/03/2024	390294/2024
MARIA NEUZA ROCHA DOS SANTOS SILVA	EPV2681	M.TRANS	709.24.2574751	0001	06/03/2024	419080/2024
MARIA NEYDE MARIOTO PINTON	623.726.005.000	IPTUTCE	103.24.0262913	0003	17/03/2024	371034/2024
MARIA NILDA ALVES	015.029.012.000	IPTU	101.24.0116527	0003	12/03/2024	353639/2024
MARIA NILDE PEREIRA	532.533.001.027	IPTU	101.24.0248330	0003	12/03/2024	367184/2024
MARIA NILVA RAMOS TEIXEIRA	534.145.146.000	CIP	105.24.0274830	0003	29/03/2024	372929/2024
MARIA NILZA BISPO ARAUJO	224.706	TFFP/FX	406.24.0531745	0001	27/03/2024	391500/2024
MARIA NILZA DA SILVA SANTOS - ESPOLIO	534.145.064.000	IPTU	101.24.0256950	0003	16/03/2024	368520/2024
MARIA NILZA MOREIRA	511.001.069.006	IPTU	101.24.0218936	0003	15/03/2024	363231/2024
MARIA NININHA LEAL LEITE	512.022.112.000	IPTU	101.24.0221649	0003	12/03/2024	363643/2024
MARIA NITA DOS SANTOS COMERCIO DE VEICUL	EIT5284	M.TRANS	709.24.2570328	0001	06/03/2024	416819/2024
MARIA NITA DOS SANTOS COMERCIO DE VEICULOS	EIT5284	M.TRANS	709.24.2599776	0001	20/03/2024	428334/2024
MARIA NITA DOS SANTOS COMERCIO DE VEICULOS	EIT5284	M.TRANS	709.24.2569582	0001	06/03/2024	416498/2024
MARIA NITA DOS SANTOS COMERCIO DE VEICULOS	EIT5284	M.TRANS	709.24.2584869	0001	15/03/2024	421288/2024
MARIA NITA DOS SANTOS COMERCIO DE VEICULOS	EIT5284	M.TRANS	709.24.2589126	0001	15/03/2024	423112/2024
MARIA NUNES DE ARAUJO SANTOS	ECZ4416	M.TRANS	709.24.2585434	0001	15/03/2024	421573/2024
MARIA ODETE AMORIM DE MELO	532.134.012.000	IPTU	101.24.0245908	0003	12/03/2024	366788/2024
MARIA ODETE BAZARIN DE OLIVEIRA ME	FIT7455	M.TRANS	709.24.2588481	0001	15/03/2024	422909/2024
MARIA ODETE BAZARIN DE OLIVEIRA ME	FIT7455	M.TRANS	709.24.2589508	0001	15/03/2024	423320/2024
MARIA ODETE DA SILVA	020.046.112.003	IPTU	101.23.2990295	0006	17/03/2024	345812/2024
MARIA ODETE DA SILVA	020.046.112.004	IPTU	101.23.2990298	0006	17/03/2024	345813/2024
MARIA ODETE DE FREITAS	EMH8707	M.TRANS	709.24.2584432	0001	15/03/2024	421073/2024
MARIA ODETE DE FREITAS	EMH8707	M.TRANS	709.24.2601834	0001	20/03/2024	429433/2024
MARIA OLIMPIA ELOY - ESPOLIO	011.011.031.000	IPTU	101.24.0094238	0003	12/03/2024	352272/2024
MARIA OLIVEIRA DOS SANTOS	271.215	TFFP/FX	406.24.0547571	0001	27/03/2024	399066/2024
MARIA OLIVIA REZENDE RODRIGUES - ESPOLIO	010.044.024.000	IPTU	101.24.0092800	0003	15/03/2024	352201/2024
MARIA OLIZODETE RODRIGUES	510.106.032.011	IPTU	101.24.0214788	0003	12/03/2024	362640/2024
MARIA ONEIDE BEZERRA	510.254.052.000	IPTU	101.24.0217045	0003	12/03/2024	362936/2024
MARIA OSVALDA CAVALCANTE DE OLIVEIRA	PUW7G06	M.TRANS	709.24.2568660	0001	06/03/2024	416164/2024
MARIA PAIXAO FERREIRA DE SOUZA	EUY0575	M.TRANS	709.24.2567546	0001	06/03/2024	415614/2024
MARIA PALMIRA MARCONDES	511.001.048.378	IPTU	101.24.0218876	0003	15/03/2024	363223/2024
MARIA PASTORA MEDEIROS SANTOS DA SILVA	276.336	TFFP/FX	406.24.0549478	0001	27/03/2024	399927/2024
MARIA PATRICIA ALVES FAUSTINO - EPP	230.181	TFFP/FX	406.24.0533100	0001	27/03/2024	392204/2024
MARIA PATRICIA DA SILVA	530.305.031.000	IPTU	101.24.0239369	0003	12/03/2024	365885/2024
MARIA PATRICIA DE MELO SILVA	FVH8556	M.TRANS	709.24.2568305	0001	06/03/2024	415979/2024
MARIA PATRICIA DE SOUZA	ENJ9120	M.TRANS	709.24.2565845	0001	06/03/2024	414930/2024
MARIA PATRICIA DE SOUZA	ENJ9120	M.TRANS	709.24.2569238	0001	06/03/2024	416352/2024
MARIA PATRICIA RICARTE ROSA	256.436	TFFP/FX	406.24.0542139	0001	27/03/2024	396611/2024
MARIA PAULA LENTULO ARAUJO	026.001.028.001	IPTU	101.24.0172093	0003	12/03/2024	358360/2024
MARIA PAULINA VENANCIO DA SILVA		ISS CC	705.23.2804814	0009	07/03/2024	412386/2024
MARIA PAULO BARROSO DA SILVA - ESPOLIO	510.106.041.011	IPTU	101.24.0214876	0003	12/03/2024	362656/2024
MARIA PAVAN LIMA	026.005.039.000	IPTU	101.24.0172734	0003	12/03/2024	358416/2024
MARIA PEDRON RUBINO	620.012.006.000	CIP	105.24.0275255	0003	29/03/2024	373160/2024
MARIA PEDROZO	009.079.010.000	IPTU	101.24.0085671	0003	15/03/2024	351906/2024
MARIA PENHA DA COSTA DIAS	094.474	TFFP/FX	406.24.0505139	0001	27/03/2024	377080/2024
MARIA PEREIRA DA CONCEICAO	623.728.002.000	IPTUTCE	103.24.0262940	0003	17/03/2024	371050/2024
MARIA PEREIRA DA SILVA	522.105.025.020	IPTU	101.24.0233138	0003	12/03/2024	365071/2024
MARIA PEREIRA DE ARAUJO		ISS CC	705.23.2806874	0009	07/03/2024	413103/2024
MARIA PEREIRA DO AMARAL	015.094.021.000	IPTU	101.24.0120253	0003	12/03/2024	353948/2024
MARIA PEREIRA LIMA	PJX3J27	M.TRANS	709.24.2590889	0001	15/03/2024	424028/2024
MARIA PEREIRA LIMA	032.068.147.000	IPTU	101.24.0203116	0003	17/03/2024	361190/2024
MARIA PEREIRA PINHO	EUC3C34	M.TRANS	709.24.2568615	0001	06/03/2024	416142/2024
MARIA PEREIRA SANTOS	530.113.004.000	IPTU	101.24.0238140	0003	10/03/2024	365760/2024
MARIA PERES DA SILVA	DNB8143	M.TRANS	709.24.2590468	0001	15/03/2024	423795/2024
MARIA PERPETUA CAVALCANTE GUERREIRO	151.566	TFFP/FX	406.24.0513097	0001	27/03/2024	381094/2024
MARIA PERPETUA FERREIRA	511.026.007.000	CIP	105.24.0272428	0003	29/03/2024	371926/2024
MARIA PHILOMENA MOSTA	006.075.087.000	IPTU	101.24.0066235	0003	12/03/2024	350847/2024
MARIA PIA HORMAZABAL FERRAIOLI HIDRAULICA	170.960	TFFP/FX	406.24.0516852	0001	27/03/2024	383191/2024
MARIA PIMENTEIRA COM. DE SAPATOS E ACESS.LTDA ME	236.997	TFFP/FX	406.24.0535323	0001	27/03/2024	393374/2024
MARIA PINTO DO SANTOS MOURA	BQN5944	M.TRANS	709.24.2616616	0001	28/03/2024	433607/2024
MARIA PINTO MATEUS - ESPOLIO	006.028.007.000	IPTU	101.24.0060917	0003	12/03/2024	350469/2024
MARIA PIRES BARBOSA DE JESUS	532.100.259.067	IPTU	101.24.0244819	0003	12/03/2024	366631/2024
MARIA POIANI PEREIRA - ESPOLIO	002.023.034.000	IPTU	101.24.0018334	0003	12/03/2024	347019/2024
MARIA POLIDORO DA COSTA RIBEIRO	005.048.003.041	IPTU	101.24.0053092	0003	12/03/2024	349913/2024
MARIA PORTELA SILVA	006.012.051.000	IPTU	101.24.0058860	0003	12/03/2024	350376/2024
MARIA PUREZA AUGUSTA DE MORAES	132.471	TFFP/FX	406.24.0510167	0001	27/03/2024	379485/2024
MARIA QUELMA ROSA DA SILVA DE OLIVEIRA	510.215.016.000	CIP	105.24.0272347	0003	29/03/2024	371872/2024
MARIA QUITERIA COM.DE ROUPAS E CALCADOS LTDA ME	057.102	TFFP/FX	406.24.0502383	0001	27/03/2024	376018/2024
MARIA QUITERIA DA SILVA	088.075	TFFP/FX	406.24.0504491	0001	27/03/2024	376744/2024
MARIA QUITERIA DA SILVA SOARES	FAI9792	M.TRANS	709.24.2582757	0001	11/03/2024	420259/2024
MARIA QUITERIA DO NASCIMENTO	EJ9A175	M.TRANS	709.24.2607005	0001	22/03/2024	431727/2024

MARIA RAFAELA DOS SANTOS	DMZ5G62	M.TRANS	709.24.2573107	0001	06/03/2024	418174/2024
MARIA RAILDE PINHEIRO DE JESUS	DPK0236	M.TRANS	709.24.2593780	0001	15/03/2024	425499/2024
MARIA RAILDE PINHEIRO DE JESUS	DPK0236	M.TRANS	709.24.2571723	0001	06/03/2024	417441/2024
MARIA RAIMUNDA ALVES DA SILVA	511.008.010.000	IPTU	101.24.0219246	0003	23/03/2024	363317/2024
MARIA RAIMUNDA DA SILVA	033.131.011.000	IPTU	101.24.0212083	0003	16/03/2024	362247/2024
MARIA RAIMUNDA DE ALMEIDA SANT ANA	021.066.039.000	IPTU	101.24.0152131	0003	16/03/2024	356706/2024
MARIA RAIMUNDA TORRES - ESPOLIO	020.016.031.000	IPTU	101.24.0141556	0003	15/03/2024	355699/2024
MARIA RAINHA DA SILVA	033.066.028.048	IPTU	101.24.0208624	0003	23/03/2024	361896/2024
MARIA RAPONI DELLAROVERE	010.014.107.000	IPTU	101.24.0088225	0003	15/03/2024	352002/2024
MARIA RAQUEL CARRASCO ESPINOZA	209.344	TFFP/FX	406.24.0527137	0001	27/03/2024	388933/2024
MARIA REGINA DE CARVALHO COSMETICOS - ME	184.654	TFFP/FX	406.24.0520286	0001	27/03/2024	385138/2024
MARIA REGINA DE MOURA	199.774	TFFP/FX	406.24.0524612	0001	27/03/2024	387658/2024
MARIA REGINA FABRETTI	GFD5151	M.TRANS	709.24.2605454	0001	22/03/2024	430861/2024
MARIA REGINA FABRETTI	GFD5151	M.TRANS	709.24.2599266	0001	20/03/2024	428124/2024
MARIA REGINA FRESCHI CAMPI	010.035.078.006	IPTU	101.24.0091231	0003	15/03/2024	352123/2024
MARIA REGINA LUIZ DA SILVA	FAM3447	M.TRANS	709.24.2572945	0001	06/03/2024	418095/2024
MARIA REGINA LUIZ DA SILVA	FAM3447	M.TRANS	709.24.2571508	0001	06/03/2024	417321/2024
MARIA REGINA PEREIRA GOMIDES	FFE8391	M.TRANS	709.24.2601846	0001	20/03/2024	429440/2024
MARIA REJANA ROCHA DE JESUS	025.056.017.112	IPTU	101.24.0167386	0003	17/03/2024	358035/2024
MARIA RENATA DE OLIVEIRA	PWK7H13	M.TRANS	709.24.2569050	0001	06/03/2024	416312/2024
MARIA RENATA RODRIGUES SOUZA	LTV4900	M.TRANS	709.24.2571114	0001	06/03/2024	417154/2024
MARIA RENATA SOARES FIGUEIREDO	DSX8D48	M.TRANS	709.24.2598410	0001	20/03/2024	427714/2024
MARIA RENILDA DANIEL	DLZ0495	M.TRANS	709.24.2616490	0001	28/03/2024	433534/2024
MARIA RILZA BARBOSA DE JESUS	003.047.016.638	IPTU	101.24.0032899	0003	17/03/2024	348279/2024
MARIA RISOMAR BEZERRA GOMES DE LIMA	530.131.012.000	IPTU	101.24.0238861	0003	12/03/2024	365841/2024
MARIA RITA ALVES	DVM8503	M.TRANS	709.24.2600356	0001	20/03/2024	428624/2024
MARIA RITA BARBIERI - USUFRUATUARIA	012.078.005.000	IPTU	101.24.0106306	0003	15/03/2024	352968/2024
MARIA RITA CHAVES SANTANDER ORTUÑO	025.007.034.000	IPTU	101.24.0165277	0003	17/03/2024	357863/2024
MARIA RITA DA SILVA - ESPOLIO	006.036.068.024	IPTU	101.24.0062257	0003	12/03/2024	350546/2024
MARIA RITA DE FIGUEIREDO	033.094.054.000	IPTU	101.24.0209708	0003	16/03/2024	361994/2024
MARIA RITA DE JESUS CARMO	254.260	TFFP/FX	406.24.0541306	0001	27/03/2024	396244/2024
MARIA RITA DE OLIVEIRA	032.073.063.069	IPTU	101.24.0203573	0003	17/03/2024	361311/2024
MARIA RITA DO NASCIMENTO	021.059.050.000	IPTU	101.24.0151854	0003	16/03/2024	356689/2024
MARIA RITA KRAHL CARDOSO LTDA	314.431	TFFP/FX	406.24.0565612	0001	27/03/2024	406469/2024
MARIA RITA NOVAES ROCHA	082.124	TFFP/FX	406.24.0503927	0001	27/03/2024	376482/2024
MARIA RITA PIRES DA SILVA	533.211.040.000	IPTU	101.24.0250855	0003	16/03/2024	367636/2024
MARIA RIVELINA MARTINS DE OLIVEIRA		PP/FUNE	702.23.4008377	0011	04/03/2024	411117/2024
MARIA ROBERTA	006.045.070.000	IPTU	101.24.0063909	0003	12/03/2024	350644/2024
MARIA ROBERTA DA ROCHA	QNN0C80	M.TRANS	709.24.2603693	0001	22/03/2024	430103/2024
MARIA ROCHA CANDIDO - ME	144.446	TFFP/FX	406.24.0511904	0001	27/03/2024	380440/2024
MARIA RODRIGUES - ESPOLIO	610.404.002.000	IPTUTCE	103.24.0258699	0003	17/03/2024	370248/2024
MARIA RODRIGUES - ESPOLIO	610.404.003.000	IPTUTCE	103.24.0258700	0003	17/03/2024	370249/2024
MARIA RODRIGUES - ESPOLIO	610.404.002.000	CIP	105.24.0275180	0003	29/03/2024	373129/2024
MARIA RODRIGUES - ESPOLIO	610.404.003.000	CIP	105.24.0275181	0003	29/03/2024	373130/2024
MARIA RODRIGUES DA SILVA	EHM9G29	M.TRANS	709.24.2587921	0001	15/03/2024	422765/2024
MARIA RODRIGUES DA SILVA	EHM9G29	M.TRANS	709.24.2587929	0001	15/03/2024	422769/2024
MARIA RODRIGUES DE BORBA	031.107.061.000	IPTU	101.24.0198470	0003	17/03/2024	360719/2024
MARIA RODRIGUES DE SOUZA	015.111.029.000	IPTU	101.24.0120821	0003	12/03/2024	353999/2024
MARIA RODRIGUES MENDES		ISS CC	705.23.2806345	0009	07/03/2024	412886/2024
MARIA RODRIGUES TOME	003.047.012.818	IPTU	101.24.0031095	0003	16/03/2024	348048/2024
MARIA ROGERIO RAFALSKI	532.100.095.143	IPTU	101.24.0243996	0003	12/03/2024	366443/2024
MARIA ROMERO PEREZ - ESPOLIO	028.004.011.000	IPTU	101.24.0181441	0003	12/03/2024	359205/2024
MARIA ROMUALDA BATISTA - ESPOLIO	005.079.006.000	CIP	105.24.0270379	0003	29/03/2024	371409/2024
MARIA ROMUALDA BATISTA - ESPOLIO	005.079.006.000	IPTU	101.24.0055908	0003	12/03/2024	350156/2024
MARIA ROSA BARBOSA DE SOUSA	PNV4548	M.TRANS	709.24.2601857	0001	20/03/2024	429449/2024
MARIA ROSA DE CARVALHO RATES	231.474	TFFP/FX	406.24.0533515	0001	27/03/2024	392412/2024
MARIA ROSA DE NOVAES PINTO	021.053.042.000	IPTU	101.24.0151648	0003	16/03/2024	356668/2024
MARIA ROSA DE OLIVEIRA	033.028.067.000	IPTU	101.24.0206543	0003	16/03/2024	361733/2024
MARIA ROSA DOS SANTOS CURCIALEIRO	003.027.024.031	IPTU	101.24.0028003	0003	17/03/2024	347681/2024
MARIA ROSA FERNANDES DOS SANTOS	PXE6152	M.TRANS	709.24.2603490	0001	22/03/2024	429998/2024
MARIA ROSA FERREIRA DA SILVA	218.714	TFFP/FX	406.24.0529845	0001	27/03/2024	390459/2024
MARIA ROSA SANTOS DE MOURA	187.546	TFFP/FX	406.24.0521097	0001	27/03/2024	385605/2024
MARIA ROSA SOROMENHO	FMB4564	M.TRANS	709.24.2591395	0001	15/03/2024	424281/2024
MARIA ROSALIN DAS GRACAS JERONIMO - ESPOLIO	003.045.020.067	IPTU	101.24.0029267	0003	15/03/2024	347782/2024
MARIA ROSALINA PIATTO FURCHINETTI - ESPOLIO	006.013.045.000	IPTU	101.24.0058968	0003	12/03/2024	350378/2024
MARIA ROSALINA PIATTO FURCHINETTI - ESPOLIO	006.013.046.000	IPTU	101.24.0058969	0003	12/03/2024	350379/2024
MARIA ROSALVA SOARES DOS SANTOS	532.100.095.012	IPTU	101.24.0243865	0003	12/03/2024	366404/2024
MARIA ROSANE DE SOUSA	533.212.019.000	IPTU	101.24.0250886	0003	16/03/2024	367641/2024
MARIA ROSANGELA APARECIDA CAMPANHA	BTZ7F71	M.TRANS	709.24.2591463	0001	15/03/2024	424309/2024
MARIA ROSANGELA BASSANI	512.100.066.098	IPTU	101.24.0225398	0003	12/03/2024	364167/2024
MARIA ROSANGELA DA SILVA SOUZA	239.749	TFFP/FX	406.24.0536235	0001	27/03/2024	393829/2024
MARIA ROSANGELA FERREIRA DA SILVA	532.100.028.041	IPTU	101.24.0243474	0003	12/03/2024	366308/2024
MARIA ROSELENE OLIVEIRA SALGADO	BPF2755	M.TRANS	709.24.2595199	0001	15/03/2024	426261/2024
MARIA ROSELI DE OLIVEIRA SANTOS	524.426.025.000	IPTU	101.24.0237234	0003	15/03/2024	365642/2024
MARIA ROSELI SILVA DE OLIVEIRA	532.125.002.000	IPTU	101.24.0245731	0003	12/03/2024	366762/2024
MARIA ROSELIA DE SOUSA VIEIRA	DHG4002	M.TRANS	709.24.2590016	0001	15/03/2024	423570/2024
MARIA ROSELMA DE OLIVEIRA SILVA	010.028.025.068	IPTU	101.24.0089964	0003	23/03/2024	352082/2024
MARIA ROSEMI COSTA DE LIMA	530.125.014.000	IPTU	101.23.2849011	0008	01/03/2024	345630/2024
MARIA ROSEMI COSTA DE LIMA	530.125.014.000	IPTU	101.24.0238623	0003	12/03/2024	365814/2024
MARIA ROSIANE OLIVEIRA SANTOS	530.115.022.000	IPTU	101.24.0238282	0003	12/03/2024	365773/2024
MARIA ROSILENE DOS SANTOS	FUB5D97	M.TRANS	709.24.2601874	0001	20/03/2024	429460/2024
MARIA ROSILENE DOS SANTOS	FUB5D97	M.TRANS	709.24.2602230	0001	20/03/2024	429686/2024
MARIA ROSILENE DOS SANTOS	FUB5D97	M.TRANS	709.24.2601927	0001	20/03/2024	429488/2024
MARIA ROSIMA FERREIRA MARTINS	ERG0H45	M.TRANS	709.24.2615684	0001	28/03/2024	433069/2024
MARIA ROSIMEIRE PEREIRA DE LIMA	HNP8I98	M.TRANS	709.24.2605574	0001	22/03/2024	430925/2024
MARIA ROSIMEIRE PEREIRA DE LIMA	025.004.285.150	IPTU	101.24.0165198	0003	17/03/2024	357858/2024
MARIA ROSSANDRA BARBOSA DE AQUINO	533.319.040.000	IPTU	101.24.0253165	0003	16/03/2024	367931/2024
MARIA ROSA PEREIRA INACIO	EAS8630	M.TRANS	709.24.2605502	0001	22/03/2024	430887/2024
MARIA ROZENI DOS SANTOS PEREIRA	STT3B09	M.TRANS	709.24.2592569	0001	15/03/2024	424851/2024
MARIA RUBIANA SANTIAGO SILVA	286.758	TFFP/FX	406.24.0553706	0001	27/03/2024	401727/2024
MARIA S SPE - SOCIEDADE LIMITADA	329.250	TFFP/FX	406.24.0569700	0001	27/03/2024	407771/2024
MARIA SALETE MARTINS OCTAVIANO GENARI	002.073.013.037	IPTU	101.24.0022197	0003	12/03/2024	347309/2024
MARIA SALETE OLIVEIRA DE SOUSA	533.206.054.000	IPTU	101.24.0250531	0003	16/03/2024	367590/2024
MARIA SALETE OLIVEIRA DE SOUSA	533.206.054.000	CIP	105.24.0274355	0003	29/03/2024	372677/2024
MARIA SANCHES		ISS CC	705.23.2807562	0009	07/03/2024	413314/2024
MARIA SANDRA DE FREITAS CAVALCANTE		P.PUBL	707.24.0276149	0003	29/03/2024	413778/2024
MARIA SANDRA PEREIRA GUIMARAES DOMINGUES	GA8F37	M.TRANS	709.24.2591799	0001	15/03/2024	424486/2024
MARIA SANS DE ARAUJO	CLI1198	M.TRANS	709.24.2595801	0001	15/03/2024	426624/2024
MARIA SANTOS PEREIRA MENEZES	016.029.072.000	IPTU	101.24.0124861	0003	12/03/2024	354358/2024
MARIA SARAIVA DOS SANTOS	033.050.040.020	IPTU	101.24.0207757	0003	16/03/2024	361823/2024
MARIA SEBASTIANA SILVA DE OLIVEIRA	EBP2H99	M.TRANS	709.24.2601020	0001	20/03/2024	428996/2024
MARIA SEBASTIANA SILVA DE OLIVEIRA	EBP2H99	M.TRANS	709.24.2570827	0001	06/03/2024	417034/2024
MARIA SELMA ARAUJO EVARISTO	524.425.015.000	IPTU	101.24.0237206	0003	15/03/2024	365637/2024
MARIA SELMA DE LIMA	512.100.066.033	IPTU	101.24.0225333	0003	12/03/2024	364141/2024

MARIA SELMA DE OLIVEIRA	121.199	TFFP/FX	406.24.0508533	0001	27/03/2024	378675/2024
MARIA SHIROKO NISHIOKA		ISS CC	705.23.2805775	0009	07/03/2024	412693/2024
MARIA SILVA DA MOTA	030.046.117.046	IPU	101.24.0189757	0003	16/03/2024	359839/2024
MARIA SILVA DOS SANTOS	004.109.112.012	IPU	101.24.0048318	0003	15/03/2024	349570/2024
MARIA SILVERIA TEIXEIRA	521.423.033.000	IPU	101.24.0230197	0003	12/03/2024	364698/2024
MARIA SILVOLANGE SILVA SANTOS	209.214	TFFP/FX	406.24.0527102	0001	27/03/2024	388912/2024
MARIA SILVOLANGE SILVA SANTOS	209.214	P.PUBL	707.24.0276342	0003	29/03/2024	413852/2024
MARIA SILVONETE SOUZA MORAIS NETA - EPP	243.010	TFFP/FX	406.24.0537369	0001	27/03/2024	394393/2024
MARIA SIMAO	003.041.174.050	IPU	101.24.0029129	0003	17/03/2024	347756/2024
MARIA SIMONE ARAUJO SIQUEIRA	104.900	TFFP/FX	406.24.0506490	0001	27/03/2024	377718/2024
MARIA SIMONE DOS SANTOS	016.015.126.111	IPU	101.24.0122959	0003	12/03/2024	354184/2024
MARIA SIMONE DOS SANTOS	FI2C44	M.TRANS	709.24.2570450	0001	06/03/2024	416885/2024
MARIA SIRLEIS DE SOUZA LIMA	DI6D12	M.TRANS	709.24.2582052	0001	11/03/2024	419903/2024
MARIA SOARES COUTINHO LIMA	511.028.041.000	CIP	105.24.0272435	0003	29/03/2024	371929/2024
MARIA SOARES COUTINHO LIMA	511.028.041.000	IPU	101.24.0219698	0003	15/03/2024	363391/2024
MARIA SOARES DE AGUIAR	DYF7290	M.TRANS	709.24.2616636	0001	28/03/2024	433615/2024
MARIA SOCORRO ALVES DOS SANTOS	031.081.021.002	IPU	101.24.0197454	0003	17/03/2024	360608/2024
MARIA SOCORRO AUGUSTO SILVA	DIG5914	M.TRANS	709.24.2573797	0001	06/03/2024	418539/2024
MARIA SOCORRO BATISTA DA SILVA	521.429.104.000	IPU	101.24.0230496	0003	23/03/2024	364733/2024
MARIA SOCORRO BEZERRA	534.305.039.000	IPU	101.24.0257893	0003	16/03/2024	368729/2024
MARIA SOCORRO DA SILVA	BZC4B44	M.TRANS	709.24.2608338	0001	22/03/2024	432461/2024
MARIA SOCORRO DE OLIVEIRA MORAIS	DIZ6J95	M.TRANS	709.24.2603606	0001	22/03/2024	430061/2024
MARIA SOCORRO DE SOUSA	FZH6C67	M.TRANS	709.24.2573257	0001	06/03/2024	418254/2024
MARIA SOCORRO DUARTE ALVES	512.057.064.000	IPU	101.23.0218898	0012	12/12/2023	345259/2024
MARIA SOCORRO DUARTE ALVES	512.057.064.000	IPU	101.24.0224454	0003	12/03/2024	363953/2024
MARIA SOCORRO DUARTE ALVES	512.057.064.000	IPU	101.23.0218898	0011	12/11/2023	345258/2024
MARIA SOCORRO DUARTE ALVES	512.057.064.000	IPU	101.23.0218898	0010	12/10/2023	345257/2024
MARIA SOCORRO FEITOSA SOARES	SW52B99	M.TRANS	709.24.2615455	0001	28/03/2024	432946/2024
MARIA SOCORRO FREITAS TEIXEIRA	KYJ1675	M.TRANS	709.24.2593927	0001	15/03/2024	425576/2024
MARIA SOCORRO MESQUITA TEIXEIRA	168.553	TFFP/FX	406.24.0516333	0001	27/03/2024	382912/2024
MARIA SOFIA DE SOUZA LIMA	251.169	TFFP/FX	406.24.0540186	0001	27/03/2024	395739/2024
MARIA SOLANGE ALVARES DE CARVALHO	016.015.122.002	IPU	101.24.0122123	0003	12/03/2024	354099/2024
MARIA SOLANGE DA SILVA	EEG2D98	M.TRANS	709.24.2603804	0001	22/03/2024	430155/2024
MARIA SOLANGE DE LUCCA SILVA		ISS CC	705.23.2807805	0009	07/03/2024	413434/2024
MARIA SOLANGE DE LUCCA SILVA	534.157.006.000	IPU	101.24.0257520	0003	16/03/2024	368628/2024
MARIA SOLANGE DOS SANTOS SILVA	FLP2J99	M.TRANS	709.24.2570113	0001	06/03/2024	416721/2024
MARIA SOLANGE SILVA NASCIMENTO	EAF9444	M.TRANS	709.24.2616379	0001	28/03/2024	433465/2024
MARIA SOLIDADE DOS SANTOS	532.017.005.000	IPU	101.24.0240363	0003	12/03/2024	365982/2024
MARIA SONIA BILA LOPES	001.090.018.000	IPU	101.24.0014061	0003	12/03/2024	346774/2024
MARIA SONIA FIRMINO DA SILVA	FQG7J51	M.TRANS	709.24.2586109	0001	15/03/2024	421873/2024
MARIA SONIA SANTOS ALMEIDA	025.056.017.059	IPU	101.24.0167333	0003	17/03/2024	358024/2024
MARIA STELLA DE CARVALHO GONCALVES	006.040.058.060	IPU	101.24.0063390	0003	12/03/2024	350604/2024
MARIA SUELI BICUDO PEREIRA	EJK7G62	M.TRANS	709.24.2565646	0001	06/03/2024	414837/2024
MARIA SUELI CEZAR SILVA DOS SANTOS	ELR9A44	M.TRANS	709.24.2572169	0001	06/03/2024	417688/2024
MARIA SUELI DOS REIS VAZ	626.411.001.000	IPUTUCE	103.24.0263263	0003	17/03/2024	371195/2024
MARIA SUELI JORDAN CAVALLINI	004.007.081.026	IPU	101.24.0039489	0003	15/03/2024	348949/2024
MARIA SUELY ELEOTERIO	511.001.071.014	IPU	101.24.0219045	0003	15/03/2024	363254/2024
MARIA SUELY FERREIRA	510.218.009.000	IPU	101.24.0216132	0003	12/03/2024	362847/2024
MARIA SUELY FERREIRA CAVALCANTI	006.050.002.082	IPU	101.24.0064453	0003	12/03/2024	350693/2024
MARIA SUMAKO SUGAI BUSCH	020.058.017.017	IPU	101.24.0143669	0003	15/03/2024	355875/2024
MARIA SUZANA LIMA DE SOUZA MENEZES	GED6908	M.TRANS	709.24.2601887	0001	20/03/2024	429468/2024
MARIA SUZETE LAURINDO BORGES	122.817	TFFP/FX	406.24.0508760	0001	27/03/2024	378786/2024
MARIA TANIA RODRIGUES SANTOS	EDC5298	M.TRANS	709.24.2573942	0001	06/03/2024	418611/2024
MARIA TARCISA ANTONIO	534.400.021.000	IPU	101.24.0258128	0003	16/03/2024	368772/2024
MARIA TAVARES DE ESPINDOLA	EVV9492	M.TRANS	709.24.2605667	0001	22/03/2024	430976/2024
MARIA TAVARES PINTO SOUSA	532.315.079.000	IPU	101.24.0246952	0003	23/03/2024	366954/2024
MARIA TEIXEIRA DE OLIVEIRA	512.059.026.000	IPU	101.24.0224499	0003	12/03/2024	363962/2024
MARIA TERESA CARRERAS LOZANO	001.114.024.000	IPU	101.24.0015425	0003	12/03/2024	346838/2024
MARIA TERESA DE JESUS MOURA	025.112.009.000	IPU	101.24.0171400	0003	17/03/2024	358282/2024
MARIA TERESA GOMES DOS SANTOS	BN16103	M.TRANS	709.24.2607900	0001	22/03/2024	432221/2024
MARIA TERESA GOMES DOS SANTOS	BN16103	M.TRANS	709.24.2616318	0001	28/03/2024	433433/2024
MARIA TERESA MARTINS	027.037.020.000	IPU	101.24.0177370	0003	12/03/2024	358850/2024
MARIA TERESA NEVES DOS SANTOS	001.087.040.001	IPU	101.24.0013906	0003	12/03/2024	346764/2024
MARIA TERESA XAVIER MOL	009.075.022.000	IPU	101.24.0085583	0003	15/03/2024	351897/2024
MARIA TEREZA BATTAGLIA PELEGRINI	623.702.017.000	IPUTUCE	103.24.0262556	0003	17/03/2024	370890/2024
MARIA TEREZA CANDIEV DE CAMPOS UNIPESSOAL LTDA	291.834	TFFP/FX	406.24.0555979	0001	27/03/2024	402652/2024
MARIA TEREZA OCTAVIANO DA COSTA PEREIRA	FJU1414	M.TRANS	709.24.2599422	0001	20/03/2024	428187/2024
MARIA TEREZA OLIVEIRA DE FREITAS	EKJ4431	M.TRANS	709.24.2583692	0001	11/03/2024	420757/2024
MARIA TEREZA OLIVEIRA DE FREITAS	EKJ4431	M.TRANS	709.24.2593906	0001	15/03/2024	425568/2024
MARIA TEREZA REDA TEIXEIRA	006.050.002.021	IPU	101.24.0064393	0003	12/03/2024	350686/2024
MARIA TEREZA REDA TEIXEIRA	DWF8G06	M.TRANS	709.24.2606618	0001	22/03/2024	431539/2024
MARIA TEREZA SALLES DE ALMEIDA	DIL6886	M.TRANS	709.24.2566404	0001	06/03/2024	415179/2024
MARIA TEREZA SILVA	625.615.002.000	IPUTUCE	103.24.0263154	0003	17/03/2024	371135/2024
MARIA TEREZINHA DE MELO	521.008.001.091	IPU	101.24.0226061	0003	12/03/2024	364286/2024
MARIA TEREZINHA PASSOS	FVV5E58	M.TRANS	709.24.2606916	0001	22/03/2024	431681/2024
MARIA THAINA DO NASCIMENTO COSTA	EIV7D10	M.TRANS	709.24.2603391	0001	22/03/2024	429957/2024
MARIA THAINA DO NASCIMENTO COSTA	EIV7D10	M.TRANS	709.24.2600997	0001	20/03/2024	428985/2024
MARIA THEREZA AZUAGA BUENO	019.078.003.000	IPU	101.24.0140452	0003	16/03/2024	355583/2024
MARIA THEREZA AZUAGA BUENO	019.078.003.000	CIP	105.24.0271166	0003	29/03/2024	371590/2024
MARIA THEREZA AZUAGA BUENO	019.078.003.000	IPU	101.23.2935320	0007	19/03/2024	345703/2024
MARIA THEREZA AZUAGA BUENO	019.078.003.000	IPU	101.23.2901907	0008	22/03/2024	345652/2024
MARIA THEREZINHA RAYMUNDO	620.502.025.000	IPU	101.24.0260698	0003	12/03/2024	369153/2024
MARIA THEREZINHA RAYMUNDO	620.502.025.000	CIP	105.24.0275419	0003	29/03/2024	373215/2024
MARIA URAC - ESPOLIO	025.075.003.092	IPU	101.24.0168816	0003	17/03/2024	358119/2024
MARIA VALDA LEANDRO CANDIDO CERQUEIRA	534.131.006.000	IPU	101.24.0256474	0003	16/03/2024	368457/2024
MARIA VALDENOVA DE SOUZA	077.626	TFFP/FX	406.24.0503591	0001	27/03/2024	376366/2024
MARIA VALDEREZ DA SILVA		BOLSA	716.24.0264057	0002	27/03/2024	434017/2024
MARIA VALDICE VIANA	532.054.013.000	IPU	101.24.0241438	0003	12/03/2024	366088/2024
MARIA VALDINETE PEREIRA	021.007.070.262	IPU	101.23.2779396	0010	27/03/2024	345491/2024
MARIA VALDINETE PEREIRA	021.007.070.262	IPU	101.24.0147783	0003	16/03/2024	356360/2024
MARIA VALDIRA SILVESTRE FERREIRA VEIGA	157.382	TFFP/FX	406.24.0514171	0001	27/03/2024	381694/2024
MARIA VALDIRENE DA CONCEICAO SILVA	EKR2509	M.TRANS	709.24.2605611	0001	22/03/2024	430942/2024
MARIA VALERIA BUENO BLUM	EEM6304	M.TRANS	709.24.2607510	0001	22/03/2024	432005/2024
MARIA VALERIA DA SILVA	QPH5667	M.TRANS	709.24.2590619	0001	15/03/2024	423878/2024
MARIA VANDELITA CRUZ RIBEIRO	FC14H42	M.TRANS	709.24.2573167	0001	06/03/2024	418201/2024
MARIA VANDERLEIA DE LIMA	CRA2613	M.TRANS	709.24.2563684	0001	06/03/2024	414103/2024
MARIA VANDERLEIA DE LIMA	CRA2613	M.TRANS	709.24.2595513	0001	15/03/2024	426452/2024
MARIA VANDERLEIA DE LIMA	CRA2613	M.TRANS	709.24.2595747	0001	15/03/2024	426587/2024
MARIA VANDERLEIA DE LIMA	CRA2613	M.TRANS	709.24.2571835	0001	06/03/2024	417508/2024
MARIA VANDERLEIA DE LIMA	CRA2613	M.TRANS	709.24.2572801	0001	06/03/2024	418013/2024
MARIA VANDERLEIA DE LIMA	CRA2613	M.TRANS	709.24.2563693	0001	06/03/2024	414108/2024
MARIA VANDERLEIA DE LIMA	CRA2613	M.TRANS	709.24.2574379	0001	06/03/2024	418873/2024
MARIA VANDERLEIA DE LIMA	CRA2613	M.TRANS	709.24.2594653	0001	15/03/2024	425971/2024
MARIA VANUSA VIEIRA MARTINS	251.043	TFSANIT	407.24.0260330	0002	27/03/2024	409634/2024



MARIA VANUZA DA SILVA ARAUJO	004.066.029.000	IPU	101.24.0046308	0003	15/03/2024	349405/2024
MARIA VANUZA NONATO LO DA SILVA		ISS CC	705.23.2805755	0009	07/03/2024	412686/2024
MARIA VANUZA NONATO LO DA SILVA	521.425.001.000	IPU	101.24.0230275	0003	12/03/2024	364707/2024
MARIA VANUZA SALES DA SILVA	511.001.069.024	IPU	101.24.0218954	0003	15/03/2024	363237/2024
MARIA VERISSIMA GOMES	021.047.123.000	IPU	101.24.0151274	0003	16/03/2024	356632/2024
MARIA VERONICA DOS SANTOS SILVA	533.337.001.000	IPU	101.24.0253581	0003	16/03/2024	367989/2024
MARIA VERONICA FERREIRA DA SILVA	308.874	TFFP/FX	406.24.0563184	0001	27/03/2024	405582/2024
MARIA VERONICA SILVESTRE FERREIRA AVELINO	534.154.037.000	IPU	101.24.0257385	0003	16/03/2024	368609/2024
MARIA VICENCIA DOS SANTOS	EI8753	M.TRANS	709.24.2601041	0001	20/03/2024	429006/2024
MARIA VIEIRA TORRES	GBG6661	M.TRANS	709.24.2567507	0001	06/03/2024	415592/2024
MARIA VILANI RODRIGUES DA SILVA	511.001.041.069	IPU	101.24.0218406	0003	15/03/2024	363092/2024
MARIA VILANI RODRIGUES DIONISIO - USUFRUATUARIO	025.075.003.100	IPU	101.24.0168824	0003	17/03/2024	358121/2024
MARIA VILMA DOS SANTOS	016.037.101.000	IPU	101.24.0125598	0003	12/03/2024	354405/2024
MARIA VILMA DOS SANTOS		ISS CC	705.23.2803415	0009	07/03/2024	411980/2024
MARIA VILMA TRIZOTE	EIA1695	M.TRANS	709.24.2585183	0001	15/03/2024	421453/2024
MARIA VIRLANDIA QUEIROZ DE SOUZA	532.533.001.088	IPU	101.24.0248391	0003	12/03/2024	367196/2024
MARIA VITORIA ALVES	002.073.013.007	IPU	101.24.0022167	0003	12/03/2024	347302/2024
MARIA VITORIA DOS SANTOS	001.017.001.012	IPU	101.24.0001764	0003	12/03/2024	346113/2024
MARIA VITORIA OLIVEIRA GOES	EZG1117	M.TRANS	709.24.2593312	0001	15/03/2024	425264/2024
MARIA WILMA GOMES DOS SANTOS	534.154.034.000	IPU	101.24.0257382	0003	23/03/2024	368608/2024
MARIA XAVIER CERQUEIRA	005.010.047.160	IPU	101.24.0050238	0003	23/03/2024	349661/2024
MARIA YANDECI DE SOUSA	532.100.028.349	IPU	101.24.0243782	0003	12/03/2024	366385/2024
MARIA ZELIA DE FREITAS DOMINGUES	DS8E287	M.TRANS	709.24.2589166	0001	15/03/2024	423136/2024
MARIA ZENAIDE LIMA	011.033.113.348	IPU	101.24.0095746	0003	12/03/2024	352364/2024
MARIA ZENEIDE DA SILVA	011.038.013.044	IPU	101.24.0097965	0003	12/03/2024	352506/2024
MARIA ZENEIDE DA SILVA BEZERRA	197.489	TFFP/FX	406.24.0523927	0001	27/03/2024	387259/2024
MARIA ZENEIDE DE CARVALHO	EZC8121	M.TRANS	709.24.2599230	0001	20/03/2024	428106/2024
MARIA ZILDA BRASIL DA SILVA	EBU9156	M.TRANS	709.24.2607282	0001	22/03/2024	431882/2024
MARIA ZILDA DA SILVA	024.069.001.147	IPU	101.24.0164272	0003	15/03/2024	357781/2024
MARIA ZILDA DE OLIVEIRA FERREIRA	259.641	MULTA	704.24.2563228	0001	19/03/2024	411484/2024
MARIA ZILDENEIRA DE SOUSA	026.002.073.088	IPU	101.24.0172268	0003	12/03/2024	358373/2024
MARIA ZILDETE DE OLIVEIRA	510.100.046.139	IPU	101.24.0214035	0003	23/03/2024	362553/2024
MARIA ZILMA MENDES SOUZA	079.831	TFFP/FX	406.24.0503748	0001	27/03/2024	376416/2024
MARIA ZILMA OLIVEIRA NUNES	534.142.005.000	IPU	101.23.0251163	0011	16/11/2023	345313/2024
MARIA ZILMA OLIVEIRA NUNES	534.142.005.000	IPU	101.23.0251163	0010	16/10/2023	345312/2024
MARIA ZILMA OLIVEIRA NUNES	534.142.005.000	IPU	101.23.0251163	0012	16/12/2023	345314/2024
MARIA ZILMA OLIVEIRA NUNES	534.142.005.000	IPU	101.23.0251163	0009	16/09/2023	345311/2024
MARIA ZULEIDE DA SILVA	006.030.038.000	IPU	101.24.0061691	0003	12/03/2024	350510/2024
MARIA ZULEIDE SILVA	BVV7D78	M.TRANS	709.24.2595354	0001	15/03/2024	426354/2024
MARIALDA ALVES SAMPAIO	CCV4570	M.TRANS	709.24.2569658	0001	06/03/2024	416532/2024
MARIALDA NASCIMENTO SANTOS	DZC5774	M.TRANS	709.24.2565327	0001	06/03/2024	414681/2024
MARIALICE COMERCIO DE ROUPAS E ACESSORIOS LTDA	193.861	TFFP/FX	406.24.0522869	0001	27/03/2024	386631/2024
MARIALITE NOVAIS FATEL	026.065.037.000	IPU	101.24.0174318	0003	12/03/2024	358573/2024
MARIAM GORAYEB SOCIEDADE INDIVIDUAL DE ADVOCACIA	329.264	TFFP/FX	406.24.0569710	0001	27/03/2024	407774/2024
MARIAM JAROUCHE MOVEIS EPP	ER20992	M.TRANS	709.24.2580791	0001	11/03/2024	419227/2024
MARIAM MOHAMED NARANJO LAILA	EWPM6H89	M.TRANS	709.24.2608398	0001	22/03/2024	432494/2024
MARIANA ALBERTO FERREIRA - ME	185.446	TFFP/FX	406.24.0520485	0001	27/03/2024	385249/2024
MARIANA ALINE NEGOSEK SARETTI	PZZ2029	M.TRANS	709.24.2568630	0001	06/03/2024	416147/2024
MARIANA ALVES DE MELO NASCIMENTO	GBV8174	M.TRANS	709.24.2573676	0001	06/03/2024	418464/2024
MARIANA ARAUJO DO NASCIMENTO	511.001.048.141	IPU	101.24.0218639	0003	23/03/2024	363144/2024
MARIANA ARAUJO RIBEIRO SERV.TECN.DA INFORM.LTDA	289.383	TFFP/FX	406.24.0554889	0001	27/03/2024	402209/2024
MARIANA BARBOZA GUIMARAES	260.211	TFFP/FX	406.24.0543521	0001	27/03/2024	397275/2024
MARIANA BATISTA FERREIRA DIAGNOSTICOS	270.973	TFFP/FX	406.24.0547490	0001	27/03/2024	399029/2024
MARIANA BIANCO	JJI9J88	M.TRANS	709.24.2599398	0001	20/03/2024	428182/2024
MARIANA BINDA ANACLETO MORAIS	334.353	TFSANIT	407.24.0261897	0002	27/03/2024	410201/2024
MARIANA BINDA ANACLETO MORAIS	334.353	TFFP/FX	406.24.0571096	0001	27/03/2024	408155/2024
MARIANA BOSCOLO XAVIER	025.104.052.117	IPU	101.24.0170485	0003	17/03/2024	358222/2024
MARIANA CASTRO MOREIRA	FDI1216	M.TRANS	709.24.2583890	0001	11/03/2024	420876/2024
MARIANA CHAVES VIANA EDUCACIONAL	325.504	TFFP/FX	406.24.0568641	0001	27/03/2024	407445/2024
MARIANA COSTA DA SILVA APOIO ADMINISTRATIVO LTDA	318.552	TFFP/FX	406.24.0566956	0001	27/03/2024	406921/2024
MARIANA CRISTINA ROSADO	AQK2A01	M.TRANS	709.24.2600311	0001	20/03/2024	428594/2024
MARIANA CUSTODIO	032.075.022.358	IPU	101.24.0204230	0003	17/03/2024	361445/2024
MARIANA DA SILVA DE OLIVEIRA	221.891	TFFP/FX	406.24.0530843	0001	27/03/2024	391010/2024
MARIANA DA SILVA SANTOS - ESPOLIO	015.071.052.000	IPU	101.24.0119016	0003	12/03/2024	353848/2024
MARIANA DAMASCENO	211.567	TFFP/FX	406.24.0527769	0001	27/03/2024	389300/2024
MARIANA DE ARAUJO INFLUENCER LTDA	305.950	TFFP/FX	406.24.0561979	0001	27/03/2024	405126/2024
MARIANA DE JESUS G. OLIVEIRA ME	228.765	TFFP/FX	406.24.0532749	0001	27/03/2024	392026/2024
MARIANA DE LEON GARCIA - ME	209.062	TFFP/FX	406.24.0527060	0001	27/03/2024	388889/2024
MARIANA DE LEON GARCIA - ME	209.062	P.PUBL	707.23.2649495	0012	13/03/2024	413690/2024
MARIANA DE LEON GARCIA - ME	209.062	P.PUBL	707.24.2575001	0001	19/03/2024	413978/2024
MARIANA DE OLIVEIRA	532.077.037.000	IPU	101.24.0242874	0003	12/03/2024	366229/2024
MARIANA DE SOUZA SANTOS	CYV7J76	M.TRANS	709.24.2592033	0001	15/03/2024	424587/2024
MARIANA DIAS DE MORAES	223.900	TFFP/FX	406.24.0531476	0001	27/03/2024	391359/2024
MARIANA DOS SANTOS GOMES FERREIRA	220.307	TFFP/FX	406.24.0530326	0001	27/03/2024	390713/2024
MARIANA ESTELA ANDRADE DE OLIV	FI14770	M.TRANS	709.24.2617073	0001	28/03/2024	433881/2024
MARIANA ESTELA ANDRADE DE OLIV	FI14770	M.TRANS	709.24.2595791	0001	15/03/2024	426620/2024
MARIANA FERREIRA SERVICOS VETERINARIOS EIRELI	GF99950	M.TRANS	709.24.2565330	0001	06/03/2024	414682/2024
MARIANA FORATO BIAGGI		ISS CC	705.23.2807710	0009	07/03/2024	413399/2024
MARIANA FORATO BIAGGI	620.020.005.000	IPU	101.24.0259516	0003	12/03/2024	368981/2024
MARIANA GOMES DA SILVA	023.008.025.105	IPU	101.24.0155505	0003	12/03/2024	356956/2024
MARIANA GOMEZ DE SENA	002.054.015.284	IPU	101.24.0021018	0003	12/03/2024	347189/2024
MARIANA GONCALVES QUEIROZ DOS SANTOS	HMV8519	M.TRANS	709.24.2608925	0001	22/03/2024	432800/2024
MARIANA GONCALVES SOUZA ESPERANCA	JXY7293	M.TRANS	709.24.2597631	0001	20/03/2024	427318/2024
MARIANA INACIA DE SOUSA	512.100.063.016	IPU	101.24.0224896	0003	12/03/2024	364037/2024
MARIANA JAYMES SERVICOS DE TECNOLOGIA LTDA	310.693	ISSQNSN	430.24.3165872	0001	20/12/2023	410527/2024
MARIANA JAYMES SERVICOS DE TECNOLOGIA LTDA	310.693	ISSQNSN	430.24.3165372	0001	20/09/2023	410456/2024
MARIANA JAYMES SERVICOS DE TECNOLOGIA LTDA	310.693	ISSQNSN	430.24.3165278	0001	21/08/2023	410435/2024
MARIANA JAYMES SERVICOS DE TECNOLOGIA LTDA	310.693	ISSQNSN	430.24.3165674	0001	21/11/2023	410509/2024
MARIANA JAYMES SERVICOS DE TECNOLOGIA LTDA	310.693	ISSQNSN	430.24.3165406	0001	20/10/2023	410472/2024
MARIANA JAYMES SERVICOS DE TECNOLOGIA LTDA	310.693	ISSQNSN	430.24.3165217	0001	20/07/2023	410419/2024
MARIANA JAYMES SERVICOS DE TECNOLOGIA LTDA	310.693	ISSQNSN	430.24.3165038	0001	20/06/2023	410381/2024
MARIANA JAYMES SERVICOS DE TECNOLOGIA LTDA	310.693	TFFP/FX	406.24.0563969	0001	27/03/2024	405868/2024
MARIANA KUROIWA GUIMARAES	325.690	TFFP/FX	406.24.0568707	0001	27/03/2024	407468/2024
MARIANA LEONARDO BEZERRA	025.117.052.336	IPU	101.24.0172035	0003	17/03/2024	358353/2024
MARIANA LOPES BARON	267.042	TFFP/FX	406.24.0546029	0001	27/03/2024	398348/2024
MARIANA MARCELINO PACOWSKY	EMG8J18	M.TRANS	709.24.2586347	0001	15/03/2024	421995/2024
MARIANA MARTINS MASCARENHAS	GHC4H11	M.TRANS	709.24.2615731	0001	28/03/2024	433091/2024
MARIANA MORAES VENTURA RODRIGUES	FOI6H41	M.TRANS	709.24.2607818	0001	22/03/2024	432171/2024
MARIANA MOREIRA VAROLLO AGENCIA DE PUBL.LTDA	294.866	TFFP/FX	406.24.0557318	0001	27/03/2024	403225/2024
MARIANA MORO MARTINS	006.004.066.613	IPU	101.24.0057607	0003	14/03/2024	350297/2024
MARIANA NASCIMENTO DOS ANJOS	030.046.116.185	IPU	101.24.0189680	0003	16/03/2024	359829/2024
MARIANA OLIVEIRA RODRIGUES	009.082.058.180	IPU	101.24.0085952	0003	15/03/2024	351920/2024
MARIANA ORDALIA SANTOS TELES	282.318	TFFP/FX	406.24.0551687	0001	27/03/2024	400863/2024
MARIANA PAIVA DO NASCIMENTO	DZD7C95	M.TRANS	709.24.2598882	0001	20/03/2024	427953/2024



MARIANA PASCOAL GIARDINO	DUP5683	M.TRANS	709.24.2590611	0001	15/03/2024	423872/2024	
MARIANA PAULA DE LIMA ANDRADE		PP/FUNE	702.23.4011210	0007	03/03/2024	411195/2024	
MARIANA PIERAMI CALLEGARI	024.019.137.682	IPTU	101.24.0161559	0003	15/03/2024	357573/2024	
MARIANA RIBEIRO DE SOUZA	269.173	TFFP/FX	406.24.0546847	0001	27/03/2024	398729/2024	
MARIANA ROBERTA PEREIRA	297.466	TFSANIT	407.24.0261628	0002	27/03/2024	410138/2024	
MARIANA ROBERTA PEREIRA	297.466	TFFP/FX	406.24.0558473	0001	27/03/2024	403714/2024	
MARIANA RODRIGUES SANTOS BRIZOTI		BKU2D08	M.TRANS	709.24.2567542	0001	06/03/2024	415611/2024
MARIANA ROMUALDA ALVES FERREIRA	534.137.020.000	IPTU	101.24.0256667	0003	23/03/2024	368489/2024	
MARIANA SANDY DE OLIVEIRA MODENA	FUR1108	M.TRANS	709.24.2567491	0001	06/03/2024	415585/2024	
MARIANA SOARES CASTELLI LAZARO	BZ08995	M.TRANS	709.24.2574276	0001	06/03/2024	418811/2024	
MARIANA TOMAS BARBOSA-ME	174.959	TFFP/FX	406.24.0517812	0001	27/03/2024	383716/2024	
MARIANA VALERIO DE ALMEIDA	216.453	TFFP/FX	406.24.0529136	0001	27/03/2024	390041/2024	
MARIANA VENTURA BIANCHI	014.028.004.017	IPTU	101.24.0113989	0003	12/03/2024	353446/2024	
MARIANA VICCO TAMASHIRO	FYT2155	M.TRANS	709.24.2598208	0001	20/03/2024	427600/2024	
MARIANA XAVIER DE MELO	203.234	TFFP/FX	406.24.0525524	0001	27/03/2024	388122/2024	
MARIANE BRAGA VALERIANO	MKS6599	M.TRANS	709.24.2568545	0001	06/03/2024	416108/2024	
MARIANE DE OLIVEIRA DA SILVA REGO	FTM4A34	M.TRANS	709.24.2568804	0001	06/03/2024	416245/2024	
MARIANE DO NASCIMENTO SILVA	268.946	TFFP/FX	406.24.0546752	0001	27/03/2024	398685/2024	
MARIANE GUEDES SGHEDONI	264.299	TFFP/FX	406.24.0545059	0001	27/03/2024	397938/2024	
MARIANE PIRES DOS SANTOS	EKV7252	M.TRANS	709.24.2564964	0001	06/03/2024	414505/2024	
MARIANE SURITA DE OLIVEIRA	FSU2C77	M.TRANS	709.24.2606685	0001	22/03/2024	431580/2024	
MARIANGELA APARECIDA SAMPAIO RAMOS VIANNA	021.001.037.061	IPTU	101.24.0147047	0003	23/03/2024	356270/2024	
MARIANGELA COLOMBINI BRAGA SERVICOS ADM	264.952	TFFP/FX	406.24.0545291	0001	27/03/2024	398037/2024	
MARIANGELA NEVES PSICOLOGIA LTDA	302.504	ISS	292.24.4323522	0001	15/01/2024	374416/2024	
MARIANNA APARECIDA FRANCA	ERF8554	M.TRANS	709.24.2569532	0001	06/03/2024	416480/2024	
MARIANNA APARECIDA FRANCA	ERF8554	M.TRANS	709.24.2582827	0001	11/03/2024	420299/2024	
MARIANNA MISCHUTIN	512.100.066.045	IPTU	101.24.0225345	0003	12/03/2024	364142/2024	
MARIANNE B CORDEL	275.563	TFFP/FX	406.24.0549203	0001	27/03/2024	399797/2024	
MARIANNE CEZAR SEVERO	278.099	TFFP/FX	406.24.0550133	0001	27/03/2024	400211/2024	
MARIANO CORRETORA DE SEGUROS S/S LTDA	072.535	TFFP/FX	406.24.0503258	0001	27/03/2024	376269/2024	
MARIANO DANILLO CARATIN - ESPOLIO	626.409.012.000	IPTUTCE	103.24.0263251	0003	17/03/2024	371186/2024	
MARIANO DE SOUZA	510.213.042.000	IPTU	101.24.0215873	0003	12/03/2024	362808/2024	
MARIANO DE SOUZA	510.213.042.000	CIP	105.24.0272308	0003	29/03/2024	371850/2024	
MARIANO FERREIRA DE OLIVEIRA	621.100.001.000	CIP	105.24.0275519	0003	29/03/2024	373256/2024	
MARIANO FERREIRA DE OLIVEIRA	621.100.001.000	IPTUTCE	103.24.0261392	0003	17/03/2024	370330/2024	
MARIANO FRANCISCO DE SOUSA	NQF1C49	M.TRANS	709.24.2581137	0001	11/03/2024	419415/2024	
MARIANO GOMES DE SA		ISS CC	705.23.2804630	0009	07/03/2024	412330/2024	
MARIANO LEITE DA SILVA - ME	246.889	TFFP/FX	406.24.0538670	0001	27/03/2024	395031/2024	
MARIANO MULTIMARCAS LTDA ME	EF54315	M.TRANS	709.24.2593626	0001	15/03/2024	425414/2024	
MARIANO RODRIGUES DOS SANTOS	143.514	TFFP/FX	406.24.0511754	0001	27/03/2024	380356/2024	
MARIBEL FERREIRA CARVALHO SIMOES	CT05D41	M.TRANS	709.24.2572099	0001	06/03/2024	417652/2024	
MARICELIA MARIA DA SILVA	EZR9810	M.TRANS	709.24.2570162	0001	06/03/2024	416738/2024	
MARICELIA MARIA DA SILVA	EZR9810	M.TRANS	709.24.2582774	0001	11/03/2024	420267/2024	
MARICELIA MARIA DA SILVA	EZR9810	M.TRANS	709.24.2599580	0001	20/03/2024	428251/2024	
MARICIA DEMARCHI LEITE	130.126	TFFP/FX	406.24.0509833	0001	27/03/2024	379297/2024	
MARIDALVA SANTANA PEIXOTO	GDV7A86	M.TRANS	709.24.2583579	0001	11/03/2024	420702/2024	
MARIDETE DE ABREU SANTOS	156.160	TFFP/FX	406.24.0513935	0001	27/03/2024	381565/2024	
MARIDETE MOREIRA DOS SANTOS	EUK8852	M.TRANS	709.24.2593192	0001	15/03/2024	425194/2024	
MARIDETE MOREIRA DOS SANTOS	EUK8852	M.TRANS	709.24.2593247	0001	15/03/2024	425225/2024	
MARIDETE MOREIRA DOS SANTOS RIBEIRO	031.129.025.000	IPTU	101.24.0199502	0003	17/03/2024	360797/2024	
MARIDIEZEL MAQUINAS E VEICULOS LTDA	018.055.117.000	IPTU	101.24.0133891	0003	17/03/2024	355035/2024	
MARIDU SERVICOS MEDICOS S/C.LTDA	101.519	TFFP/FX	406.24.0506036	0001	27/03/2024	377496/2024	
MARIE MIAGUTI CONSULTORIO ME	195.824	TFFP/FX	406.24.0523473	0001	27/03/2024	386992/2024	
MARIE RESTAURANTE E LANCHONETE EIRELI	228.576	TFFP/FX	406.24.0532691	0001	27/03/2024	391990/2024	
MARIE RESTAURANTE E LANCHONETE EIRELI	228.576	TFSANIT	407.24.0259963	0002	27/03/2024	409502/2024	
MARIELCIO GARCIA	031.159.005.000	IPTU	101.24.0200677	0003	17/03/2024	360960/2024	
MARIELCIO GARCIA	031.159.005.000	CIP	105.24.0271906	0003	29/03/2024	371722/2024	
MARIELE LEO ALVES	DUA4020	M.TRANS	709.24.2596664	0001	20/03/2024	426820/2024	
MARIELE LEO ALVES	DUA4020	M.TRANS	709.24.2584384	0001	15/03/2024	421037/2024	
MARIELENE CRISTINA SORIANO DELAQUA	GIZ2129	M.TRANS	709.24.2570443	0001	06/03/2024	416882/2024	
MARIELLE APARECIDA ELIAS BARBOSA	CMH6368	M.TRANS	709.24.2564938	0001	06/03/2024	414490/2024	
MARIELUISE LINDENAU	027.086.050.000	IPTU	101.24.0179132	0003	12/03/2024	358986/2024	
MARIELY LTDA	311.598	TFFP/FX	406.24.0564387	0001	27/03/2024	406006/2024	
MARIENE RIBEIRO DOS SANTOS	002.030.105.001	IPTU	101.24.0018915	0003	12/03/2024	347069/2024	
MARIENE SANTOS FARIAS	232.116	TFFP/FX	406.24.0533712	0001	27/03/2024	392520/2024	
MARIETA GOMES DA SILVA	211.673	TFFP/FX	406.24.0527804	0001	27/03/2024	389320/2024	
MARIETE SILVA SANTOS	512.100.066.014	IPTU	101.24.0225314	0003	12/03/2024	364137/2024	
MARIGAMA DATA SERVICOS DE INFORMATICA LTDA - ME	164.937	TFFP/FX	406.24.0515608	0001	27/03/2024	382506/2024	
MARILANDE JOSE RIBEIRO	125.860	TFFP/FX	406.24.0509175	0001	27/03/2024	378981/2024	
MARILDA APARECIDA PEREIRA GOMES - ME	191.159	TFFP/FX	406.24.0522135	0001	27/03/2024	386187/2024	
MARILDA DO NASCIMENTO SOARES	FXW3A45	M.TRANS	709.24.2587236	0001	15/03/2024	422447/2024	
MARILDA LONGO ZAMPIERI ZANETTI	031.013.028.000	IPTU	101.23.2792395	0009	04/03/2024	345595/2024	
MARILDA MARTINS MONTEIRO	534.403.003.000	IPTU	101.24.0258176	0003	16/03/2024	368801/2024	
MARILDA MARTINS MONTEIRO	534.105.011.000	IPTU	101.24.0255130	0003	16/03/2024	368212/2024	
MARILDA MARTINS MONTEIRO	534.300.003.000	CIP	105.24.0274881	0003	29/03/2024	372954/2024	
MARILDA MARTINS MONTEIRO	534.300.003.000	IPTU	101.24.0257536	0003	16/03/2024	368637/2024	
MARILDA MOURAO TORRES TONETTI	FHF1590	M.TRANS	709.24.2599321	0001	20/03/2024	428150/2024	
MARILDA RODRIGUES FRANCO	020.005.030.022	IPTU	101.24.0140623	0003	15/03/2024	355601/2024	
MARILDA RODRIGUES ROBERTO	EQL2J54	M.TRANS	709.24.2616513	0001	28/03/2024	433546/2024	
MARILDA ROSALINA BARBOSA DE OLIVEIRA	020.115.024.044	IPTU	101.24.0146531	0003	15/03/2024	356196/2024	
MARILDETE BARBOZA DOS SANTOS	511.011.007.000	IPTU	101.24.0219360	0003	15/03/2024	363335/2024	
MARILEA OLIVEIRA DA SILVA	173.081	TFFP/FX	406.24.0517328	0001	27/03/2024	383457/2024	
MARILEI CERQUEIRA DOS SANTOS	027.116.076.001	IPTU	101.24.0180080	0003	12/03/2024	359077/2024	
MARILEI PRESENTES E UTILIDADES LTDA - ME	172.706	TFFP/FX	406.24.0517243	0001	27/03/2024	383410/2024	
MARILEI VIEIRA	003.047.012.186	IPTU	101.24.0030464	0003	17/03/2024	347942/2024	
MARILEIA TEIXEIRA DE ALMEIDA	EMH4310	M.TRANS	709.24.2572391	0001	06/03/2024	417808/2024	
MARILEIDE AIDE PEREIRA	183.200	TFFP/FX	406.24.0519890	0001	27/03/2024	384904/2024	
MARILEIDE CABRAL DE JESUS	532.533.001.166	IPTU	101.24.0248469	0003	12/03/2024	367219/2024	
MARILEIDE LIMA DE ALMEIDA	BR69D44	M.TRANS	709.24.2590264	0001	15/03/2024	423695/2024	
MARILEIDE MARQUES DE ASSIS - ME	192.001	TFFP/FX	406.24.0522354	0001	27/03/2024	386314/2024	
MARILENA AUGUSTA VILLARES	202.650	TFFP/FX	406.24.0525362	0001	27/03/2024	388043/2024	
MARILENA DA SILVA	007.052.052.000	IPTU	101.24.0071125	0003	12/03/2024	351180/2024	
MARILENA DE SOUZA FERREIRA	033.001.267.000	IPTU	101.24.0204888	0003	16/03/2024	361539/2024	
MARILENA VANIN MATTENHAUER	FJD6905	M.TRANS	709.24.2581006	0001	11/03/2024	419338/2024	
MARILENE ALMEIDA SILVA	DOR0709	M.TRANS	709.24.2605720	0001	22/03/2024	431008/2024	
MARILENE BARBOSA DA SILVA	DH05J14	M.TRANS	709.24.2582201	0001	11/03/2024	419981/2024	
MARILENE CAMARGO DE SOUSA	303.531	TFFP/FX	406.24.0561049	0001	27/03/2024	404753/2024	
MARILENE CAMARGO DE SOUZA	317.351	TFSANIT	407.24.0261818	0002	27/03/2024	410176/2024	
MARILENE CAMARGO DE SOUZA	317.351	TFFP/FX	406.24.0566662	0001	27/03/2024	406826/2024	
MARILENE CANDIDA DE OLIVEIRA	094.546	TFFP/FX	406.24.0505149	0001	27/03/2024	377087/2024	
MARILENE DA SILVA CARDOSO	010.021.014.306	IPTU	101.24.0088945	0003	15/03/2024	352029/2024	
MARILENE DE LOURDES ALVARENGA VIEIRA	FZP5143	M.TRANS	709.24.2592893	0001	15/03/2024	425020/2024	
MARILENE FERREIRA	HDQ5A11	M.TRANS	709.24.2605392	0001	22/03/2024	430822/2024	
MARILENE FERRER VILLAR ME	109.637	TFFP/FX	406.24.0507082	0001	27/03/2024	377990/2024	

MARILENE LIMA DA SILVA		ISS CC	705.23.2806756	0009	07/03/2024	413054/2024
MARILENE MARIA DOS SANTOS		P.PUBL	707.24.0276372	0003	29/03/2024	413860/2024
MARILENE MATEUS GONCALVES	532.531.003.248	IPTU	101.24.0248278	0003	12/03/2024	367168/2024
MARILENE MORAIS	GIL5119	M.TRANS	709.24.2567958	0001	06/03/2024	415787/2024
MARILENE OLIVEIRA DE BARROS	512.100.066.109	IPTU	101.24.0225409	0003	12/03/2024	364170/2024
MARILENE PERFEITO OLIVEIRA PIZZARIA - EPP	258.512	TFFP/FX	406.24.0542894	0001	27/03/2024	396977/2024
MARILENE PERFEITO OLIVEIRA PIZZARIA - EPP	258.512	TFSANIT	407.24.0260675	0002	27/03/2024	409791/2024
MARILENE POLVORA MACHADO	018.039.119.083	IPTU	101.24.0132924	0003	17/03/2024	354914/2024
MARILENE ROBLES COLLA	012.006.056.365	IPTU	101.24.0099947	0003	15/03/2024	352591/2024
MARILENE RODRIGUES DE CASTRO	EA00944	M.TRANS	709.24.2584949	0001	15/03/2024	421328/2024
MARILENE ROXO DA SILVA	FGF7A12	M.TRANS	709.24.2587048	0001	15/03/2024	422343/2024
MARILENE ROXO DA SILVA	FGF7A12	M.TRANS	709.24.2587282	0001	15/03/2024	422469/2024
MARILENE SAMPAIO EVANGELISTA	011.010.030.000	IPTU	101.24.0094190	0003	12/03/2024	352267/2024
MARILENE SANTOS EXEL	BRJ3J88	M.TRANS	709.24.2592809	0001	15/03/2024	424969/2024
MARILENE SANTOS GOMES	GEA6D59	M.TRANS	709.24.2603188	0001	22/03/2024	429846/2024
MARILENE SILVA MOTA	209.505	TFFP/FX	406.24.0527187	0001	27/03/2024	388969/2024
MARILENE VIEIRA DA SILVA	305.863	TFFP/FX	406.24.0561949	0001	27/03/2024	405111/2024
MARILENES DE BRITO CHAVES	CEA3558	M.TRANS	709.24.2606468	0001	22/03/2024	431462/2024
MARILENES DE BRITO CHAVES	CEA3558	M.TRANS	709.24.2582361	0001	11/03/2024	420078/2024
MARILI DOS SANTOS MONTEIRO	NIY6571	M.TRANS	709.24.2583907	0001	11/03/2024	420887/2024
MARILI LIMA DOS SANTOS	228.866	TFFP/FX	406.24.0532785	0001	27/03/2024	392046/2024
MARILIA ABRAHAO	FKO8H49	M.TRANS	709.24.2583745	0001	11/03/2024	420792/2024
MARILIA ALVES DA SILVA	532.100.095.044	IPTU	101.24.0243897	0003	12/03/2024	366417/2024
MARILIA CARDOSO DOCERIA LTDA	315.566	TFFP/FX	406.24.0566114	0001	27/03/2024	406637/2024
MARILIA DE FATIMA PIRES DA CUNHA	CJS9A33	M.TRANS	709.24.2585905	0001	15/03/2024	421786/2024
MARILIA DE LIRA MARCONDES	212.254	TFFP/FX	406.24.0527971	0001	27/03/2024	389403/2024
MARILIA DE OLIVEIRA	073.528	TFFP/FX	406.24.0503327	0001	27/03/2024	376287/2024
MARILIA DOS SANTOS DE AGUIAR	521.048.019.028	IPTU	101.24.0228250	0003	12/03/2024	364459/2024
MARILIA FIGUEIRA BOIM	108.495	TFFP/FX	406.24.0506938	0001	27/03/2024	377921/2024
MARILIA GABRIELA APARECIDA MARTINS	512.100.062.093	IPTU	101.24.0224853	0003	12/03/2024	364023/2024
MARILIA GOMES ALMEIDA VIEIRA	003.113.001.064	IPTU	101.24.0037066	0003	17/03/2024	348712/2024
MARILIA GUMARAES	610.605.002.000	IPTUTCE	103.24.0258822	0003	17/03/2024	370271/2024
MARILIA LAUDELINO ORSELI		GAM	802.24.2621004	0001	05/03/2024	434087/2024
MARILIA MARTINS VIEIRA	252.460	MULTA	704.24.2528403	0001	05/03/2024	411366/2024
MARILIA NAJARA ARAUJO	ELJ3209	M.TRANS	709.24.2582256	0001	11/03/2024	420018/2024
MARILIA NASCIMENTO	530.205.012.000	IPTU	101.24.0239041	0003	12/03/2024	365855/2024
MARILIA NASCIMENTO		ISS CC	705.23.2806561	0009	07/03/2024	412974/2024
MARILIA OLIMPIO DA SILVA	337.790	TFFP/FX	406.24.0572119	0001	27/03/2024	408460/2024
MARILIA PIATTO FERNANDES	FAF8A82	M.TRANS	709.24.2595595	0001	15/03/2024	426506/2024
MARILIA PIATTO FERNANDES	FAF8A82	M.TRANS	709.24.2608900	0001	22/03/2024	432783/2024
MARILIA PIATTO FERNANDES	FAF8A82	M.TRANS	709.24.2601864	0001	20/03/2024	429454/2024
MARILIA PIATTO FERNANDES	FAF8A82	M.TRANS	709.24.2574544	0001	06/03/2024	418979/2024
MARILIA PIVA DA SILVA	001.066.097.044	IPTU	101.24.0011224	0003	12/03/2024	346612/2024
MARILIA PIVA DA SILVA	001.066.097.056	IPTU	101.24.0011236	0003	12/03/2024	346613/2024
MARILIA RAFAELA CASIMIRO	CIH5G67	M.TRANS	709.24.2567822	0001	06/03/2024	415708/2024
MARILIVIA LEAL NUNES	EEE9B35	M.TRANS	709.24.2570139	0001	06/03/2024	416733/2024
MARILSA CARVALHO DA SILVA	OUT6A99	M.TRANS	709.24.2598111	0001	20/03/2024	427555/2024
MARILSA DE FATIMA FERREIRA ALMEIDA	GHL6159	M.TRANS	709.24.2587292	0001	15/03/2024	422475/2024
MARILU APARECIDA BARBELLI	620.604.007.000	IPTU	101.24.0261262	0003	12/03/2024	369271/2024
MARILU DAVID	GIF7F26	M.TRANS	709.24.2586425	0001	15/03/2024	422033/2024
MARILU DAVID	GIF7F26	M.TRANS	709.24.2607367	0001	22/03/2024	431932/2024
MARILU DAVID	GIF7F26	M.TRANS	709.24.2597442	0001	20/03/2024	427223/2024
MARILU DAVID	GIF7F26	M.TRANS	709.24.2586312	0001	15/03/2024	421974/2024
MARILUCE DOS SANTOS BOTELHO	DDO9F95	M.TRANS	709.24.2592647	0001	15/03/2024	424892/2024
MARILUCIA CUNHAQUE		ISSQNSN	430.24.3174415	0001	20/09/2023	410879/2024
MARILUCIA CUNHAQUE		ISSQNSN	430.24.3174306	0001	20/07/2023	410786/2024
MARILUCIA CUNHAQUE		ISSQNSN	430.24.3174351	0001	21/08/2023	410824/2024
MARILUCIA PENHA ARAUJO	009.085.060.000	IPTU	101.24.0086101	0003	15/03/2024	351928/2024
MARILY GOMES DE ARAUJO	JHH7152	M.TRANS	709.24.2571859	0001	06/03/2024	417525/2024
MARILYN DO CARMO	033.052.057.000	IPTU	101.24.0207827	0003	16/03/2024	361828/2024
MARILZA APARECIDA DOS SANTOS MOREIRA	141.664	TFFP/FX	406.24.0511490	0001	27/03/2024	380214/2024
MARILZA DA GRACA ANTONIASSI STIEBLER - ESPOLIO	021.069.028.000	IPTU	101.24.0152254	0003	18/03/2024	356719/2024
MARILZA DE BRITO COSTA	176.998	TFFP/FX	406.24.0518321	0001	27/03/2024	383981/2024
MARILZA FERREIRA DA SILVA MOREIRA ROCHA CUNHA ME	122.290	TFFP/FX	406.24.0508682	0001	27/03/2024	378747/2024
MARILZA PEREIRA DA SILVA	006.032.027.000	GAM	802.23.4062748	0001	29/03/2024	434056/2024
MARILZA PEREIRA DA SILVA	FYF5680	M.TRANS	709.24.2605169	0001	22/03/2024	430710/2024
MARILZA RODRIGUES DE SOUZA	032.073.063.103	IPTU	101.24.0203607	0003	17/03/2024	361319/2024
MARILZA SOARES DE MIRANDA ME	253.135	ISS	291.24.4422617	0001	15/03/2024	373722/2024
MARILZA SOARES DE MIRANDA ME	253.135	TFFP/FX	406.24.0540903	0001	27/03/2024	396077/2024
MARIM LUCCATTO	015.069.046.000	IPTU	101.24.0118902	0003	12/03/2024	353834/2024
MARIMADI BOUTIQUE COM.E CONFECcoes-EIRELI-ME	253.414	TFFP/FX	406.24.0540996	0001	27/03/2024	396104/2024
MARIN S REPRESENTACAO COM.E DISTRIBUICAO LTDA	266.863	TFFP/FX	406.24.0545966	0001	27/03/2024	398316/2024
MARINA ALLEGRA	HLX9474	M.TRANS	709.24.2592178	0001	15/03/2024	424659/2024
MARINA ALMEIDA LIMA	DO50138	M.TRANS	709.24.2598385	0001	20/03/2024	427702/2024
MARINA ALVES DA SILVA	006.025.046.000	IPTU	101.24.0059749	0003	12/03/2024	350417/2024
MARINA ALVES FUJJI ME	199.688	TFFP/FX	406.24.0524584	0001	27/03/2024	387641/2024
MARINA ALVES LEONEL	GE99314	M.TRANS	709.24.2615506	0001	28/03/2024	432974/2024
MARINA ASSUNCAO PEREIRA DE LIMA	ISS8722	M.TRANS	709.24.2564349	0001	06/03/2024	414271/2024
MARINA ASSUNCAO PEREIRA DE LIMA	ISS8722	M.TRANS	709.24.2564131	0001	06/03/2024	414229/2024
MARINA BAPTISTA ZANIN	033.124.049.002	IPTU	101.24.0211329	0003	16/03/2024	362144/2024
MARINA BARACAL AGUIAR	FSS5J33	M.TRANS	709.24.2606110	0001	22/03/2024	431229/2024
MARINA BARBOSA ABSY	277.372	TFFP/FX	406.24.0549870	0001	27/03/2024	400103/2024
MARINA BATISTA DA ROSA	620.537.007.000	CIP	105.24.0275474	0003	29/03/2024	373237/2024
MARINA BATISTA DA ROSA	299.750	TFFP/FX	406.24.0559410	0001	27/03/2024	404103/2024
MARINA BATISTA DA ROSA	620.537.007.000	IPTU	101.24.0261038	0003	12/03/2024	369226/2024
MARINA BATISTA MARTINS CAMPO	FMP7745	M.TRANS	709.24.2585201	0001	15/03/2024	421462/2024
MARINA BRILHANTE ARQUITETURA LTDA	303.687	TFFP/FX	406.24.0561112	0001	27/03/2024	404784/2024
MARINA CINTRA MARIANO	010.055.026.001	IPTU	101.24.0093607	0003	15/03/2024	352233/2024
MARINA CLARA GALDINO DE ANDRADE	ERX4984	M.TRANS	709.24.2605387	0001	22/03/2024	430820/2024
MARINA DE JESUS LIMA BRITO	ERC3060	M.TRANS	709.24.2594304	0001	15/03/2024	425778/2024
MARINA DE JESUS OLIVEIRA	COH7F79	M.TRANS	709.24.2567572	0001	06/03/2024	415626/2024
MARINA DE LIMA RIBEIRO	EUY4J55	M.TRANS	709.24.2581709	0001	11/03/2024	419730/2024
MARINA DUARTE GALINDO	FHC8G03	M.TRANS	709.24.2598256	0001	20/03/2024	427630/2024
MARINA ELITE JET LOUNGE LTDA	210.192	TFFP/FX	406.24.0527371	0001	27/03/2024	389083/2024
MARINA EULALIA DE JESUS CLIMACO	FWX2995	M.TRANS	709.24.2587187	0001	15/03/2024	422420/2024
MARINA FERNANDES FIGUEIRA BONGIOVANNI	262.737	TFFP/FX	406.24.0544449	0001	27/03/2024	397688/2024
MARINA FRANCELINO DOS SANTOS	195.780	TFFP/FX	406.24.0523455	0001	27/03/2024	386981/2024
MARINA FRANCO BONFIM	FBX2599	M.TRANS	709.24.2585628	0001	15/03/2024	421672/2024
MARINA GOMES MARTINS		ISS CC	705.23.2802218	0009	07/03/2024	411704/2024
MARINA GOMES PEREIRA	190.301	TFFP/FX	406.24.0521861	0001	27/03/2024	386039/2024
MARINA IND.E COM.DE ARTEFATOS DE PEDRAS LTDA. ME	119.039	TFFP/FX	406.24.0508224	0001	27/03/2024	378527/2024
MARINA LONGHI DE FRANCA	281.927	TFFP/FX	406.24.0551544	0001	27/03/2024	400811/2024
MARINA LOPES PEREIRA	534.400.019.000	IPTU	101.24.0258126	0003	16/03/2024	368771/2024
MARINA LOPES PEREIRA	534.400.002.000	IPTU	101.24.0258113	0003	16/03/2024	368764/2024

MARINA LOPES PEREIRA	204.900	TFFP/FX	406.24.0525988	0001	27/03/2024	388358/2024
MARINA LOPES SILVA	003.123.002.169	IPU	101.24.0038503	0003	06/03/2024	348878/2024
MARINA LUCILIA DE SOUZA	159.069	TFFP/FX	406.24.0514479	0001	27/03/2024	381865/2024
MARINA MACHADO DA SILVA	CMV0805	M.TRANS	709.24.2608498	0001	22/03/2024	432543/2024
MARINA MAIA DA SILVA PREGNACA	DK03998	M.TRANS	709.24.2585152	0001	15/03/2024	421435/2024
MARINA MATOS FRANCISCO	131.239	TFFP/FX	406.24.0509982	0001	27/03/2024	379381/2024
MARINA PACHECO ROLIM	199.258	TFFP/FX	406.24.0524460	0001	27/03/2024	387577/2024
MARINA POLICARPO DE SOUZA	FRB4115	M.TRANS	709.24.2569269	0001	06/03/2024	416363/2024
MARINA QUERINA PEREIRA	532.505.007.000	IPU	101.24.0247571	0003	12/03/2024	367024/2024
MARINA QUERINA PEREIRA		ISS CC	705.23.2805002	0009	07/03/2024	412454/2024
MARINA RODRIGUES DE ANDRADE TRAMA	FXY7978	M.TRANS	709.24.2599645	0001	20/03/2024	428285/2024
MARINA RODRIGUES DIAS SALGADO ARROYO	288.260	TFFP/FX	406.24.0554379	0001	27/03/2024	402017/2024
MARINA RODRIGUES FERREIRA	DCM7971	M.TRANS	709.24.2600037	0001	20/03/2024	428449/2024
MARINA ROSA DE OLIVEIRA	020.046.110.060	IPU	101.24.0143024	0003	15/03/2024	355835/2024
MARINA SCHIEVANO ORTIZ - ESPOLIO	026.089.023.000	IPU	101.24.0175214	0003	12/03/2024	358654/2024
MARINA SILVA DE LIMA MOURA	DRC5907	M.TRANS	709.24.2572955	0001	06/03/2024	418099/2024
MARINA SILVA LISTI	521.432.018.000	IPU	101.24.0230616	0003	12/03/2024	364745/2024
MARINA SMANIA PILOTTO SERVICOS DE NUTRICA O LTDA	300.480	TFFP/FX	406.24.0559702	0001	27/03/2024	404224/2024
MARINA SMANIA PILOTTO SERVICOS DE NUTRICA O LTDA	300.480	ISSQNSN	430.24.3165111	0001	20/06/2023	410389/2024
MARINA TIMOTEO MANHA DE LIMA	DEH7767	M.TRANS	709.24.2573442	0001	06/03/2024	418363/2024
MARINA VISCONTI	281.318	TFFP/FX	406.24.0551329	0001	27/03/2024	400720/2024
MARINALDA FRANCISCA SOUZA	029.008.087.045	IPU	101.24.0182551	0003	12/03/2024	359278/2024
MARINALDO BERTO OLIVEIRA	534.124.038.000	IPU	101.24.0256073	0003	20/03/2024	368354/2024
MARINALVA ALVES DE LIMA		ISS CC	705.23.2807319	0009	07/03/2024	413230/2024
MARINALVA APARECIDA DOS SANTOS	015.013.046.002	IPU	101.24.0115261	0003	12/03/2024	353540/2024
MARINALVA BEZERRA DA SILVA	023.008.045.264	IPU	101.24.0155925	0003	12/03/2024	356993/2024
MARINALVA CARVALHO DESSUNTE	211.215	TFFP/FX	406.24.0527658	0001	27/03/2024	389244/2024
MARINALVA DE GODOY	FPY6141	M.TRANS	709.24.2600555	0001	20/03/2024	428749/2024
MARINALVA DO NASCIMENTO GONZAGA	020.005.030.266	IPU	101.24.0140867	0003	15/03/2024	355630/2024
MARINALVA DOS SANTOS SILVA	011.033.114.231	IPU	101.24.0096045	0003	23/03/2024	352379/2024
MARINALVA FERREIRA DA SILVA	CRQ0B96	M.TRANS	709.24.2574565	0001	06/03/2024	418990/2024
MARINALVA FONSECA RAMOS		ISS CC	705.23.2807754	0009	07/03/2024	413419/2024
MARINALVA FRANCO DO NASCIMENTO - ME	177.843	TFFP/FX	406.24.0518529	0001	27/03/2024	384107/2024
MARINALVA GONCALVES ROCHA	524.428.055.000	IPU	101.24.0237361	0003	23/03/2024	365659/2024
MARINALVA HENRIQUE DO CARMO		PP/FUNE	702.23.4009284	0010	15/03/2024	411140/2024
MARINALVA INACIO DA SILVA		ISS CC	705.23.2804564	0009	07/03/2024	412300/2024
MARINALVA JOSE DE BRITO	534.012.002.000	IPU	101.24.0253952	0003	16/03/2024	368064/2024
MARINALVA NEVES LIRA DA SILVA	CFG7002	M.TRANS	709.24.2590036	0001	15/03/2024	423580/2024
MARINALVA PEREIRA DA SILVA	530.105.045.000	IPU	101.24.0237801	0003	12/03/2024	365721/2024
MARINALVA PIRES DOS SANTOS	533.338.017.000	IPU	101.24.0253625	0003	16/03/2024	367996/2024
MARINALVA ROCHA MONTEIRO	532.100.097.200	IPU	101.24.0244277	0003	12/03/2024	366509/2024
MARINALVA SOARES DA MOTA	512.021.007.000	CIP	105.24.0272579	0003	29/03/2024	371990/2024
MARINALVA SOUSA COSTA CERQUEIRA	214.239	TFFP/FX	406.24.0528427	0001	27/03/2024	389647/2024
MARINALVA TELES DE O ALMEIDA	RFJ4D29	M.TRANS	709.24.2565214	0001	06/03/2024	414633/2024
MARINEIDE ALVES DA SILVA	209.758	TFFP/FX	406.24.0527256	0001	27/03/2024	389005/2024
MARINEIDE DA SILVA BONVICINI	004.044.072.238	IPU	101.24.0042946	0003	15/03/2024	349210/2024
MARINEIDE DA SILVA CHAVES - ME	119.648	TFFP/FX	406.24.0508299	0001	27/03/2024	378563/2024
MARINEIDE DA SILVA CHAVES - ME	119.648	TFSANIT	407.24.0258299	0002	27/03/2024	408978/2024
MARINEIDE DUARTE DE OLIVEIRA	RNE4J46	M.TRANS	709.24.2564784	0001	06/03/2024	414405/2024
MARINEIDE FERREIRA DA SILVA RODRIGUES	247.844	TFFP/FX	406.24.0539017	0001	27/03/2024	395186/2024
MARINEIDE RAIMUNDO DA SILVA	532.094.010.000	CIP	105.24.0273820	0003	29/03/2024	372408/2024
MARINEIDE RAIMUNDO DA SILVA	532.094.010.000	IPU	101.24.0243416	0003	12/03/2024	366294/2024
MARINEIS PEREIRA DA SILVA ALENÇAR	620.124.014.000	IPU	101.24.0260311	0003	12/03/2024	369062/2024
MARINEL COMERCIO DE AREIA E PEDRA LTDA	178.317	TFFP/FX	406.24.0518642	0001	27/03/2024	384171/2024
MARINELMA DE ALMEIDA OLIVEIRA	202.888	TFFP/FX	406.24.0525440	0001	27/03/2024	388077/2024
MARINES AGUERO - USUFRUTO	011.033.113.305	IPU	101.24.0095703	0003	12/03/2024	352361/2024
MARINES COM.DE EQUIP.NOVOS E USADOS - EIRELI ME	159.393	TFFP/FX	406.24.0514540	0001	27/03/2024	381900/2024
MARINES OLIVEIRA DE SOUZA	510.214.017.000	CIP	105.24.0272333	0003	29/03/2024	371862/2024
MARINES TAVARES MAIA	522.020.007.000	IPU	101.24.0231997	0003	12/03/2024	364950/2024
MARINESE MARQUES DA SILVA	FDP1889	M.TRANS	709.24.2568634	0001	06/03/2024	416149/2024
MARINETE DOS ANJOS SILVA SANTOS	522.037.037.000	IPU	101.24.0232457	0003	12/03/2024	365004/2024
MARINETE DOS SANTOS ARAUJO	018.065.001.064	IPU	101.24.0134579	0003	17/03/2024	355122/2024
MARINETE FRANCISCO DA SILVA TEIXEIRA	524.412.033.000	IPU	101.24.0236911	0003	15/03/2024	365607/2024
MARINETE MENDES BARBOSA TORRES		ISS CC	705.24.2529331	0001	05/03/2024	413681/2024
MARINETE MENDES BARBOSA TORRES	FDD8D26	M.TRANS	709.24.2600822	0001	20/03/2024	428886/2024
MARINETE MENDES BARBOSA TORRES	FDD8D26	M.TRANS	709.24.2594328	0001	15/03/2024	425793/2024
MARINETE PORFIRIO PEREIRA	FSM0739	M.TRANS	709.24.2581938	0001	11/03/2024	419832/2024
MARINETE RODRIGUES DE OLIVEIRA		ISS CC	705.23.2805397	0009	07/03/2024	412579/2024
MARINETE TEIXEIRA LIRIO	243.884	TFFP/FX	406.24.0537658	0001	27/03/2024	394536/2024
MARINEUZA FERREIRA SANTANA	018.032.160.007	IPU	101.23.0129485	0008	17/08/2023	345097/2024
MARINEUZA FERREIRA SANTANA	018.032.160.007	IPU	101.23.0129485	0009	17/09/2023	345098/2024
MARINEUZA FERREIRA SANTANA	018.032.160.007	IPU	101.24.0132056	0003	17/03/2024	354841/2024
MARINEZ ALVES LEITE	522.032.056.000	IPU	101.24.0232350	0003	12/03/2024	364993/2024
MARINEZ CORREA CARDOZO	EPP3169	M.TRANS	709.24.2582087	0001	11/03/2024	419919/2024
MARINEZ NOEME PEREIRA	533.209.123.000	IPU	101.24.0250763	0001	16/01/2024	367622/2024
MARINEZ NOEME PEREIRA	533.209.123.000	IPU	101.24.0250763	0002	16/02/2024	367623/2024
MARINEZ NOEME PEREIRA	533.209.123.000	IPU	101.24.0250763	0003	16/03/2024	367624/2024
MARINEZ TARGINA DO NASCIMENTO	020.027.007.013	IPU	101.24.0141993	0003	10/03/2024	355740/2024
MARINEZIO MARINHO DOS SANTOS	GAF2552	M.TRANS	709.24.2574186	0001	06/03/2024	418747/2024
MARINEZIO MARINHO DOS SANTOS	534.125.014.000	IPU	101.24.0256116	0003	16/03/2024	368361/2024
MARINHO ALVES	510.110.030.000	IPU	101.24.0215016	0003	12/03/2024	362681/2024
MARINHO DE SOUZA	015.115.048.000	IPU	101.24.0120943	0003	12/03/2024	354010/2024
MARINHO VIANA DA SILVA	623.706.005.000	IPUTUCE	103.24.0262603	0003	17/03/2024	370908/2024
MARINHO VIANA DA SILVA	FBU9397	M.TRANS	709.24.2590222	0001	15/03/2024	423674/2024
MARINICE SILVA	033.021.003.000	IPU	101.24.0206050	0003	16/03/2024	361658/2024
MARINICE SILVA	033.021.113.000	IPU	101.24.0206127	0003	16/03/2024	361669/2024
MARINNA HELENA SANTIAGO SILVA	263.297	TFFP/FX	406.24.0544671	0001	27/03/2024	397768/2024
MARINO CEZAR BURLAMAQUE	DZK1A33	M.TRANS	709.24.2603517	0001	22/03/2024	430011/2024
MARINO DO CARMO MARTINS JUNIOR	004.045.013.000	CIP	105.24.0270280	0003	29/03/2024	371394/2024
MARINO DRIGO JUNIOR	009.064.058.044	IPU	101.24.0085157	0003	15/03/2024	351864/2024
MARIO ABADIO DA SILVA	033.066.021.053	IPU	101.24.0208517	0003	16/03/2024	361888/2024
MARIO ADRIANO CAMPANARI	FTH1112	M.TRANS	709.24.2581972	0001	11/03/2024	419855/2024
MARIO ADRIANO CAMPANARI	FTH1112	M.TRANS	709.24.2605020	0001	22/03/2024	430631/2024
MARIO ADRIAO PEREIRA	010.005.085.000	IPU	101.24.0087127	0003	15/03/2024	351964/2024
MARIO ALBERTO SANSON	012.037.041.031	IPU	101.24.0103723	0003	15/03/2024	352813/2024
MARIO ALEXANDRE BIZERRA SILVA		ISS CC	705.23.2803157	0009	07/03/2024	411925/2024
MARIO ALEXANDRE BIZERRA SILVA	010.030.048.000	IPU	101.24.0090410	0003	15/03/2024	352097/2024
MARIO ALMEIDA SOUSA	091.655	TFFP/FX	406.24.0504841	0001	27/03/2024	376916/2024
MARIO ALONSO	006.047.062.007	IPU	101.24.0064266	0003	12/03/2024	350671/2024
MARIO ALONSO	010.017.035.000	IPU	101.24.2586029	0001	26/03/2024	369340/2024
MARIO ALVES GONCALVES	030.109.043.000	IPU	101.24.0192390	0003	16/03/2024	360137/2024
MARIO ALVES MARTINS-ESPOLIO		ISS CC	705.23.2807304	0009	07/03/2024	413225/2024
MARIO AMANCIO DE OLIVEIRA	129.999	TFFP/FX	406.24.0509811	0001	27/03/2024	379282/2024
MARIO ANASTACIO DE ARAUJO	DMB9363	M.TRANS	709.24.2598378	0001	20/03/2024	427697/2024

MARIO ANASTACIO DE ARAUJO	DMB9363	M.TRANS	709.24.2601740	0001	20/03/2024	429369/2024
MARIO ANDRADE SANTOS	510.100.046.125	IPTU	101.24.0214021	0003	12/03/2024	362551/2024
MARIO ANTONIO BASTOS TORRES	020.080.004.000	IPTU	101.24.0145032	0003	15/03/2024	356010/2024
MARIO ANTONIO MACHADO	001.066.009.041	IPTU	101.24.0010877	0003	12/03/2024	346595/2024
MARIO APARECIDO GIMENES	522.109.016.000	IPTU	101.24.0233343	0003	12/03/2024	365094/2024
MARIO AUGUSTO BIAGGIONI MELGES	037.146	TFFP/FX	406.24.0501325	0001	27/03/2024	375743/2024
MARIO AUGUSTO DE SOUZA	FCM7273	M.TRANS	709.24.2597763	0001	20/03/2024	427379/2024
MARIO AUGUSTO GERBELLI DA SILVA	027.099.011.000	IPTU	101.24.0179467	0003	12/03/2024	359011/2024
MARIO AUGUSTO SOARES	168.149	TFFP/FX	406.24.0516254	0001	27/03/2024	382866/2024
MARIO BARBARA	016.021.084.000	IPTU	101.24.0124385	0003	12/03/2024	354319/2024
MARIO BARBOSA - ESPOLIO	620.512.006.000	IPTU	101.24.0260827	0003	12/03/2024	369184/2024
MARIO BATISTA NETO	003.045.021.173	IPTU	101.23.0028958	0009	17/09/2023	344978/2024
MARIO BATISTA NETO	003.045.021.173	IPTU	101.23.0028958	0008	17/08/2023	344977/2024
MARIO BATISTA PIMENTA	620.008.008.000	IPTU	101.24.0259191	0003	12/03/2024	368935/2024
MARIO BENETTI-ESPOLIO	621.203.028.000	IPTUTCE	103.24.0261556	0003	17/03/2024	370371/2024
MARIO BRUNO	247.385	TFFP/FX	406.24.0538853	0001	27/03/2024	395105/2024
MARIO CAETANO DA SILVA	230.915	TFFP/FX	406.24.0533342	0001	27/03/2024	392328/2024
MARIO CAMPOS DOMINGUES	031.038.040.000	IPTU	101.24.0195678	0003	17/03/2024	360410/2024
MARIO CANDIDO DA SILVA		ISS CC	705.23.2807178	0009	07/03/2024	413180/2024
MARIO CANDIDO DA SILVA	533.244.017.000	IPTU	101.24.0252362	0003	16/03/2024	367813/2024
MARIO CANDIDO DE BARROS	EVL3787	M.TRANS	709.24.2586206	0001	15/03/2024	421924/2024
MARIO CARLOS SANT'ANNA	129.767	TFFP/FX	406.24.0509778	0001	27/03/2024	379268/2024
MARIO CARRER - ESPOLIO	012.024.047.015	IPTU	101.24.0102961	0003	15/03/2024	352767/2024
MARIO CELSO POTOMATI - ESPOLIO	019.049.002.001	IPTU	101.24.0139536	0003	16/03/2024	355508/2024
MARIO CERCHIARI - ESPOLIO	018.025.108.000	IPTU	101.24.0131580	0003	17/03/2024	354794/2024
MARIO CESAR CARVALHO KAWANO	DJ6H34	M.TRANS	709.24.2564437	0001	06/03/2024	414296/2024
MARIO CESAR CARVALHO KAWANO	DJ6H34	M.TRANS	709.24.2571239	0001	06/03/2024	417195/2024
MARIO CESAR CORDEIRO DE LIMA	005.011.032.351	IPTU	101.24.0050629	0003	12/03/2024	349694/2024
MARIO CESAR FELICIANO PEREIRA	OU64J00	M.TRANS	709.24.2597287	0001	20/03/2024	427148/2024
MARIO CESAR FUNIO SHIMOTE	020.029.087.051	IPTU	101.24.0142120	0003	15/03/2024	355752/2024
MARIO CESAR JESEV	DNU9J25	M.TRANS	709.24.2605152	0001	22/03/2024	430701/2024
MARIO CESAR RODRIGUES MARQUES	ALV6589	M.TRANS	709.24.2603020	0001	22/03/2024	429765/2024
MARIO CHAMMA	032.002.024.000	IPTU	101.24.0200766	0003	17/03/2024	360971/2024
MARIO CLAUDIO HENRIQUES	019.024.089.000	IPTU	101.24.0138199	0003	23/03/2024	355402/2024
MARIO CLAYTON ROBERTO	233.353	TFFP/FX	406.24.0534126	0001	27/03/2024	392730/2024
MARIO CLEMENTINO MOREIRA - ESPOLIO	624.033.003.000	IPTUTCE	103.24.0263045	0003	17/03/2024	371101/2024
MARIO CORREA SANTANA TRANSPORTES - ME	101.648	TFFP/FX	406.24.0506051	0001	27/03/2024	377501/2024
MARIO COZZA NETO	530.303.024.000	IPTU	101.24.0239276	0003	12/03/2024	365878/2024
MARIO CRIVELARO SOBRINHO - ESPOLIO	026.032.034.000	IPTU	101.24.0173452	0003	12/03/2024	358497/2024
MARIO CRIVELARO SOBRINHO - ESPOLIO	026.032.034.000	CIP	105.24.0271492	0003	29/03/2024	371645/2024
MARIO DA SILVA ALVES	178.115	TFFP/FX	406.24.0518597	0001	27/03/2024	384146/2024
MARIO DA SILVA LOPES	117.081	TFFP/FX	406.24.0507962	0001	27/03/2024	378411/2024
MARIO DE ALMADA - ESPOLIO		ISS CC	705.23.2805252	0009	07/03/2024	412531/2024
MARIO DE FATIMA OLIVEIRA	031.072.038.000	IPTU	101.24.0197132	0003	17/03/2024	360580/2024
MARIO DE SOUZA NETO	155.219	TFFP/FX	406.24.0513763	0001	27/03/2024	381458/2024
MARIO DO PRADO NASCIMENTO	026.009.028.000	IPTU	101.24.0172874	0003	12/03/2024	358425/2024
MARIO DO PRADO NASCIMENTO		ISS CC	705.23.2803978	0009	07/03/2024	412114/2024
MARIO DONIZETE SERTORIO	027.071.037.000	IPTU	101.24.0178475	0003	12/03/2024	358924/2024
MARIO DOS SANTOS	181.400	TFFP/FX	406.24.0519402	0001	27/03/2024	384626/2024
MARIO DOS SANTOS BARBOSA	020.029.087.006	IPTU	101.24.0142076	0003	15/03/2024	355748/2024
MARIO DOS SANTOS PEREIRA - ESPOLIO	033.064.031.000	IPTU	101.24.0208389	0003	16/03/2024	361878/2024
MARIO EDUARDO MENDONCA DA COSTA	GAC9293	M.TRANS	709.24.2566511	0001	06/03/2024	415228/2024
MARIO EIDI SATO PET SHOP ME	175.351	TFSANIT	407.24.0259054	0002	27/03/2024	409189/2024
MARIO EIDI SATO PET SHOP ME	175.351	TFFP/FX	406.24.0517905	0001	27/03/2024	383766/2024
MARIO EUGENIO DA CUNHA	119.578	TFFP/FX	406.24.0508288	0001	27/03/2024	378557/2024
MARIO FAGUNDES CUNHA JUNIOR	082.770	TFFP/FX	406.24.0503988	0001	27/03/2024	376510/2024
MARIO FARINA - ESPOLIO	510.104.059.000	IPTU	101.24.0214660	0003	12/03/2024	362626/2024
MARIO FELIPE PASSOS	159.153	TFFP/FX	406.24.0514495	0001	27/03/2024	381877/2024
MARIO FRANCISCO ALVES	091.137	TFFP/FX	406.24.0504777	0001	27/03/2024	376879/2024
MARIO FRANCISCO DE AQUINO FILHO	EBO3B15	M.TRANS	709.24.2569594	0001	06/03/2024	416504/2024
MARIO GAGLIARDI	179.207	TFFP/FX	406.24.0518876	0001	27/03/2024	384315/2024
MARIO GARCIA	020.081.028.031	IPTU	101.24.0145107	0003	15/03/2024	356017/2024
MARIO GREGORIO MORASSI	004.004.014.005	IPTU	101.24.0039017	0003	15/03/2024	348918/2024
MARIO GUIMARAES JUNIOR - ESPOLIO	008.044.045.000	IPTU	101.24.0081306	0003	12/03/2024	351641/2024
MARIO H.FUENTES MARAMBIO-INSTALACOES IND.-EPP	237.508	TFFP/FX	406.24.0535490	0001	27/03/2024	393466/2024
MARIO HENRIQUE RAFAEL DANTAS LELIS	003.045.159.185	IPTU	101.23.2779723	0010	27/03/2024	345533/2024
MARIO HENRIQUE SILVA DOS SANTOS	261.720	TFSANIT	407.24.0260820	0002	27/03/2024	409863/2024
MARIO HENRIQUE SILVA DOS SANTOS	261.720	TFFP/FX	406.24.0544088	0001	27/03/2024	397529/2024
MARIO HERMAN FUENTES MARAMBIO	001.063.047.003	IPTU	101.24.0010146	0003	12/03/2024	346539/2024
MARIO INACIO DA SILVA	145.060	TFFP/FX	406.24.0512012	0001	27/03/2024	380497/2024
MARIO ISHIY	030.085.011.000	IPTU	101.23.2920718	0007	05/03/2024	345688/2024
MARIO ISHIY	030.085.011.000	IPTU	101.23.2920717	0007	05/03/2024	345687/2024
MARIO ISHIY	030.085.011.000	IPTU	101.24.0191183	0003	16/03/2024	360038/2024
MARIO ISHIY	030.085.011.000	IPTU	101.23.2920716	0007	05/03/2024	345686/2024
MARIO ISHIY	030.085.011.000	IPTU	101.23.2920715	0007	05/03/2024	345685/2024
MARIO ISHIY	030.085.011.000	IPTU	101.23.2920719	0007	05/03/2024	345689/2024
MARIO IVO TONHAZZINI	012.064.045.061	IPTU	101.24.0105956	0003	15/03/2024	352923/2024
MARIO IVO TONHAZZINI JUNIOR	284.734	TFFP/FX	406.24.0552808	0001	27/03/2024	401319/2024
MARIO JARDIM	CTA8908	M.TRANS	709.24.2569852	0001	06/03/2024	416607/2024
MARIO JERONIMO DOS SANTOS	025.060.251.000	IPTU	101.24.0168444	0003	17/03/2024	358101/2024
MARIO JOSE BORDIN	141.417	TFFP/FX	406.24.0511450	0001	27/03/2024	380195/2024
MARIO JOSE DE MOURA	532.100.028.164	IPTU	101.24.0243597	0003	12/03/2024	366343/2024
MARIO JOSE DE NEGREIROS FILHO	DIF2D80	M.TRANS	709.24.2603652	0001	22/03/2024	430083/2024
MARIO JOSE DE NEGREIROS FILHO	037.158	TFFP/FX	406.24.0501326	0001	27/03/2024	375744/2024
MARIO JOSE REZENDE LOPES DA COSTA	318.491	TFSANIT	407.24.0261826	0002	27/03/2024	410181/2024
MARIO JOSE REZENDE LOPES DA COSTA	318.491	TFFP/FX	406.24.0566916	0001	27/03/2024	406910/2024
MARIO JOSE REZENDE LOPES DA COSTA	318.491	COLLX	710.23.3008839	0006	15/03/2024	433923/2024
MARIO LEAO DA SILVA	010.007.039.077	IPTU	101.24.0087509	0003	15/03/2024	351975/2024
MARIO LEITAO	402.023.001.000	CIP	105.24.0272117	0003	29/03/2024	371781/2024
MARIO LOPES DA SILVA	512.059.004.000	IPTU	101.24.0224477	0003	12/03/2024	363955/2024
MARIO LUCIO MOREIRA	085.638	TFFP/FX	406.24.0504247	0001	27/03/2024	376627/2024
MARIO LUIJS LEAO PALUMBO - ESPOLIO	016.034.067.080	IPTU	101.24.0125422	0003	12/03/2024	354396/2024
MARIO LUIZ FIGUEIREDO		ISS CC	705.23.2801688	0009	07/03/2024	411601/2024
MARIO LUIZ FIGUEIREDO	019.040.031.000	IPTU	101.24.0139118	0003	16/03/2024	355475/2024
MARIO LUIZ GONCALVES - ESPOLIO	029.136.017.000	IPTU	101.24.0186972	0003	12/03/2024	359615/2024
MARIO LUIZ ROQUE TRANSPORTES LTDA - EPP	049.237	TFFP/FX	406.24.0501982	0001	27/03/2024	375909/2024
MARIO MANUEL DOS SANTOS FREITAS ALVES	025.047.035.000	IPTU	101.24.0166996	0003	17/03/2024	357997/2024
MARIO MARCOS SOVENHI	GCC9221	M.TRANS	709.24.2592878	0001	15/03/2024	425010/2024
MARIO MARGONARI NUNES PITTA	620.300.021.000	IPTU	101.23.3114650	0005	14/03/2024	345868/2024
MARIO MARGONARI NUNES PITTA	620.300.021.000	IPTU	101.23.2837354	0009	25/03/2024	345622/2024
MARIO MASSAO ONISI	523.103.078.000	IPTU	101.24.0234245	0003	12/03/2024	365189/2024
MARIO MATSUZAKI	002.021.051.048	IPTU	101.24.0018219	0003	12/03/2024	347011/2024
MARIO MATSUZAKI	002.021.051.082	IPTU	101.24.0018253	0003	12/03/2024	347012/2024
MARIO MENEGATI		ISS CC	705.23.2802976	0009	07/03/2024	411879/2024



MARIO MENEGATI	006.032.049.000	IPU	101.24.0061916	0003	12/03/2024	350527/2024	
MARIO MUCINI - ESPOLIO	021.053.070.000	IPU	101.24.0151673	0003	16/03/2024	356669/2024	
MARIO NAGAI	021.038.011.000	IPU	101.24.0150337	0003	16/03/2024	356564/2024	
MARIO NUNES LEITE	246.649	TFFP/FX	406.24.0538584	0001	27/03/2024	394988/2024	
MARIO OSCAR DE ARAUJO	GBW1E95	M.TRANS	709.24.2565625	0001	06/03/2024	414827/2024	
MARIO OSCAR DE ARAUJO	524.110.009.000	IPU	101.24.0235761	0003	15/03/2024	365446/2024	
MARIO OSHIMA	010.021.014.002	IPU	101.24.0088644	0003	15/03/2024	352020/2024	
MARIO PAGNI - ESPOLIO	005.002.021.000	IPU	101.23.2792338	0009	04/03/2024	345587/2024	
MARIO PAGNI - ESPOLIO	005.002.030.000	IPU	101.24.0049296	0003	12/03/2024	349608/2024	
MARIO PANCOTTO - ESPOLIO	007.075.007.000	IPU	101.24.0075815	0003	12/03/2024	351397/2024	
MARIO PASQUALINO GUARNERI	013.025.003.001	IPU	101.24.0109851	0003	12/03/2024	353168/2024	
MARIO PASQUALINO GUARNIERI	013.025.001.000	IPU	101.24.0109850	0003	12/03/2024	353167/2024	
MARIO POLGA	018.050.007.000	IPU	101.24.0133649	0003	17/03/2024	355007/2024	
MARIO POLGA	018.056.004.000	IPU	101.24.0133928	0003	17/03/2024	355044/2024	
MARIO RAFAEL GARBIM	004.033.025.000	IPU	101.24.0041713	0003	16/03/2024	349112/2024	
MARIO RAIMUNDO		ISS CC	705.23.2807819	0009	07/03/2024	413443/2024	
MARIO RAMOS BUENO		PLC4E34	M.TRANS	709.24.2573397	0001	06/03/2024	418336/2024
MARIO RAMOS BUENO		PLC4E34	M.TRANS	709.24.2573439	0001	06/03/2024	418361/2024
MARIO RAMOS DE LIMA DO NASCIMENTO JUNIOR	265.345	TFFP/FX	406.24.0545428	0001	27/03/2024	398098/2024	
MARIO RAMOS MONTEIRO FILHO	010.047.111.000	IPU	101.24.0093289	0003	15/03/2024	352221/2024	
MARIO RESENDE	626.442.018.000	IPUTUCE	103.24.0263543	0003	17/03/2024	371270/2024	
MARIO RESENDE	626.442.022.000	IPUTUCE	103.24.0263546	0003	17/03/2024	371272/2024	
MARIO RIBEIRO-ESPOLIO	010.030.042.000	IPU	101.24.0090404	0003	15/03/2024	352096/2024	
MARIO ROBERTO ZECHETTI		ISS CC	705.23.3227322	0003	11/03/2024	413648/2024	
MARIO ROBERTO ZECHETTI	002.061.045.000	IPU	101.23.3114972	0005	21/03/2024	345873/2024	
MARIO ROSIN	FEH0447	M.TRANS	709.24.2581403	0001	11/03/2024	419574/2024	
MARIO RUBENS SIMOES FILHO	243.694	TFFP/FX	406.24.0537597	0001	27/03/2024	394502/2024	
MARIO SAITO	020.084.065.000	IPU	101.24.0145376	0003	23/03/2024	356047/2024	
MARIO SANTOS DE OLIVEIRA	032.054.009.007	IPU	101.24.0202520	0003	17/03/2024	361125/2024	
MARIO SCHIAVENIN	534.038.069.000	IPU	101.24.0254697	0003	16/03/2024	368170/2024	
MARIO SEBASTIAO SILVA		ISS CC	705.23.3099036	0005	13/03/2024	413586/2024	
MARIO SERGIO ALMARANTE SANTANA	007.065.018.010	IPU	101.24.0072857	0003	12/03/2024	351270/2024	
MARIO SERGIO BARBOSA	NXZ2H74	M.TRANS	709.24.2615489	0001	28/03/2024	432964/2024	
MARIO SERGIO DA SILVA PEREIRA	GJ8165	M.TRANS	709.24.2598019	0001	20/03/2024	427505/2024	
MARIO SERGIO DE CARVALHO	185.949	TFFP/FX	406.24.0520637	0001	27/03/2024	385327/2024	
MARIO SERGIO DELLATORRE GALACHE	095.865	TFFP/FX	406.24.0505297	0001	27/03/2024	377149/2024	
MARIO SERGIO DO CARMO	CYM7295	M.TRANS	709.24.2583566	0001	11/03/2024	420694/2024	
MARIO SERGIO FALAVINHA	248.678	TFFP/FX	406.24.0539294	0001	27/03/2024	395308/2024	
MARIO SERGIO JUVINIANO BARROS	DUL5613	M.TRANS	709.24.2589881	0001	15/03/2024	423499/2024	
MARIO SERGIO MENEGHELO	198.902	TFFP/FX	406.24.0524359	0001	27/03/2024	387517/2024	
MARIO SERGIO MONTANINI	QSB0J87	M.TRANS	709.24.2589158	0001	15/03/2024	423132/2024	
MARIO SERGIO PASCHOAL MOREIRA	FPC0045	M.TRANS	709.24.2600682	0001	20/03/2024	428808/2024	
MARIO SERGIO RIO BRANCO	FYU1593	M.TRANS	709.24.2597307	0001	20/03/2024	427159/2024	
MARIO SERGIO SALES DE OLIVEIRA	FUG1D60	M.TRANS	709.24.2597103	0001	20/03/2024	427054/2024	
MARIO SILVA SANTOS	FHH2G75	M.TRANS	709.24.2568403	0001	06/03/2024	416041/2024	
MARIO SILVIO MANTOENINI	EAF5982	M.TRANS	709.24.2569663	0001	06/03/2024	416534/2024	
MARIO SOARES		ISS CC	705.23.2806134	0009	07/03/2024	412813/2024	
MARIO TADASHI FUGITA	BZR0A23	M.TRANS	709.24.2583504	0001	11/03/2024	420657/2024	
MARIO TADASHI FUGITA	BZR0A23	M.TRANS	709.24.2593959	0001	15/03/2024	425590/2024	
MARIO TADEU KUMAKURA	ERZ4068	M.TRANS	709.24.2568522	0001	06/03/2024	416103/2024	
MARIO TADEU ROMANO JUNIOR	EYT2B77	M.TRANS	709.24.2597491	0001	20/03/2024	427245/2024	
MARIO TADEU ROMANO JUNIOR	012.056.025.021	IPU	101.24.0104749	0003	15/03/2024	352862/2024	
MARIO TAKEMOTO - ESPOLIO	621.005.004.000	IPUTUCE	103.24.0261377	0003	17/03/2024	370325/2024	
MARIO TAKEMOTO - ESPOLIO	621.005.005.000	IPUTUCE	103.24.0261378	0003	17/03/2024	370326/2024	
MARIO TAKEMOTO - ESPOLIO	621.005.004.000	CIP	105.24.0275515	0003	29/03/2024	373253/2024	
MARIO TAKEMOTO - ESPOLIO	621.005.003.000	IPUTUCE	103.24.0261376	0003	17/03/2024	370324/2024	
MARIO TAKEMOTO - ESPOLIO	621.004.002.000	CIP	105.24.0275511	0003	29/03/2024	373250/2024	
MARIO TAKEMOTO - ESPOLIO	621.004.002.000	IPUTUCE	103.24.0261372	0003	17/03/2024	370322/2024	
MARIO TAKEMOTO - ESPOLIO	621.005.003.000	CIP	105.24.0275514	0003	29/03/2024	373252/2024	
MARIO TAMURA	192.511	TFFP/FX	406.24.0522499	0001	27/03/2024	386403/2024	
MARIO TAVARES	020.035.030.000	IPU	101.24.0142444	0003	15/03/2024	355789/2024	
MARIO UCHIMURA-ME	110.150	TFFP/FX	406.24.0507132	0001	27/03/2024	378015/2024	
MARIO VALENTIM CORDEIRO - ESPOLIO	530.113.031.000	IPU	101.24.0238167	0003	23/03/2024	365763/2024	
MARIO VETTORAZZO - ESPOLIO	029.053.009.000	IPU	101.23.0181707	0008	23/08/2023	345186/2024	
MARIO VETTORAZZO - ESPOLIO	029.053.009.000	IPU	101.23.0181707	0009	23/09/2023	345187/2024	
MARIO VEZARO	013.012.031.082	IPU	101.24.0109148	0003	12/03/2024	353126/2024	
MARIO VIEIRA CAPUCHIM	024.075.024.000	IPU	101.24.0164620	0003	15/03/2024	357823/2024	
MARIO YAMAGUCHI		ISS CC	705.23.2804652	0009	07/03/2024	412335/2024	
MARIOCIL MARQUES	510.112.082.000	IPU	101.24.0215149	0003	12/03/2024	362697/2024	
MARISA ALVES DAS NEVES	EWJ1935	M.TRANS	709.24.2598973	0001	20/03/2024	428012/2024	
MARISA ALVES DAS NEVES	521.400.033.754	IPU	101.24.0229574	0003	12/03/2024	364630/2024	
MARISA APARECIDA DA SILVA - ME	001.784	TFFP/FX	406.24.0500057	0001	27/03/2024	375498/2024	
MARISA APARECIDA DA SILVA - ME	001.784	P.PUBL	707.23.2649571	0012	13/03/2024	413695/2024	
MARISA APARECIDA DA SILVA - ME	001.784	P.PUBL	707.24.2575079	0001	19/03/2024	413981/2024	
MARISA APARECIDA MARINI	AOZ2138	M.TRANS	709.24.2574169	0001	06/03/2024	418733/2024	
MARISA APARECIDA MEDURI MACHADO CRUZ	CVE1243	M.TRANS	709.24.2582470	0001	11/03/2024	420134/2024	
MARISA APARECIDA MEDURI MACHADO CRUZ	CVE1243	M.TRANS	709.24.2616439	0001	28/03/2024	433506/2024	
MARISA APARECIDA MEDURI MACHADO CRUZ	018.015.018.000	IPU	101.24.0130833	0003	17/03/2024	354740/2024	
MARISA APARECIDA PEREIRA	013.042.040.007	IPU	101.24.0111072	0003	12/03/2024	353247/2024	
MARISA APARECIDA SANTOS	302.366	TFFP/FX	406.24.0560537	0001	27/03/2024	404564/2024	
MARISA BEZERRA ALVES	532.100.098.019	IPU	101.24.0244296	0003	12/03/2024	366516/2024	
MARISA BRITO	005.009.064.077	IPU	101.24.0050010	0003	12/03/2024	349639/2024	
MARISA CARDOZO QUEIROZ	027.106.004.101	IPU	101.24.0179872	0003	12/03/2024	359055/2024	
MARISA CARDOZO DE SOUSA	157.249	TFFP/FX	406.24.0514148	0001	27/03/2024	381681/2024	
MARISA CARMELINA DAL COL REBEQUI	003.122.001.242	IPU	101.24.0038251	0003	17/03/2024	348847/2024	
MARISA CHIEDDI BUENO	004.037.010.115	IPU	101.24.0041895	0003	10/03/2024	349123/2024	
MARISA DA COSTA LOPES	032.073.063.042	IPU	101.24.0203546	0003	17/03/2024	361300/2024	
MARISA DA COSTA N. BARBOSA	031.151.011.000	IPU	101.24.0200422	0003	17/03/2024	360935/2024	
MARISA DA SILVA		ISS CC	705.23.2805388	0009	07/03/2024	412577/2024	
MARISA DA SILVA	511.012.001.000	IPU	101.24.0219377	0003	15/03/2024	363337/2024	
MARISA DA SILVA BRAGA	EU03783	M.TRANS	709.24.2585049	0001	15/03/2024	421384/2024	
MARISA DA SILVA CLAUDINO - USUFRUATUARIA	532.510.039.000	IPU	101.24.0247831	0003	12/03/2024	367062/2024	
MARISA DA SILVA CRUZ	QQD7D05	M.TRANS	709.24.2570329	0001	06/03/2024	416820/2024	
MARISA DE LIMA FERREIRA	511.001.027.153	IPU	101.24.0218167	0003	15/03/2024	363062/2024	
MARISA DE SOUZA RIBEIRO DOS SANTOS	DXN4627	M.TRANS	709.24.2601047	0001	20/03/2024	429011/2024	
MARISA FARIA NEVES DE CARVALHO - ME	192.695	TFFP/FX	406.24.0522543	0001	27/03/2024	386436/2024	
MARISA FERREIRA DE SOUZA	025.018.040.000	IPU	101.24.0165809	0003	17/03/2024	357914/2024	
MARISA FLORENCIO DO BONFIM SANTANA	174.697	TFFP/FX	406.24.0517753	0001	27/03/2024	383683/2024	
MARISA FRANCISCA DOS SANTOS	004.056.028.001	IPU	101.24.0045676	0003	15/03/2024	349384/2024	
MARISA GOMES FERRACIOLI	FXW7822	M.TRANS	709.24.2591681	0001	15/03/2024	424422/2024	
MARISA GOMES FERRACIOLI	FXW7822	M.TRANS	709.24.2592136	0001	15/03/2024	424638/2024	
MARISA GOMES FERRACIOLI	DXW1440	M.TRANS	709.24.2569394	0001	06/03/2024	416419/2024	
MARISA GONCALVES COELHO-USUFRUATUARIA	522.121.003.000	IPU	101.24.0233570	0003	23/03/2024	365117/2024	
MARISA LOUAS S.A.	067.457	TFFP/FX	406.24.0502953	0001	27/03/2024	376183/2024	

MARISA LOJAS S.A.	085.311	TFFP/FX	406.24.0504216	0001	27/03/2024	376612/2024
MARISA LOJAS S.A.	212.617	TFFP/FX	406.24.0528093	0001	27/03/2024	389465/2024
MARISA LOJAS S.A.	019.389	TFFP/FX	406.24.0500595	0001	27/03/2024	375604/2024
MARISA LOJAS S.A.	204.580	TFFP/FX	406.24.0525898	0001	27/03/2024	388310/2024
MARISA MASSONI - ESPOLIO	005.010.013.000	IPTU	101.24.0050048	0003	12/03/2024	349641/2024
MARISA MITIYO FUKASAWA	007.060.035.003	IPTU	101.24.0071540	0003	12/03/2024	351207/2024
MARISA OLIVEIRA DA COSTA	FRQ3E10	M.TRANS	709.24.2584364	0001	15/03/2024	421022/2024
MARISA PAULINO	097.892	TFFP/FX	406.24.0505604	0001	27/03/2024	377287/2024
MARISA PRESTES - ESPOLIO	521.433.015.000	IPTU	101.24.0230637	0003	12/03/2024	364753/2024
MARISA SAMPAIO ALDONADO	013.070.016.000	IPTU	101.24.0112747	0003	12/03/2024	353342/2024
MARISA SANTOS ALCANTARA DE LISBOA	DNB8056	M.TRANS	709.24.2603431	0001	22/03/2024	429975/2024
MARISA SANTOS GAMA	010.044.038.030	IPTU	101.24.0092835	0003	15/03/2024	352203/2024
MARISA SETSUO HAYAKAWA HIRAI	019.007.026.139	IPTU	101.24.0137145	0003	16/03/2024	355305/2024
MARISA SHIZUE NAGAMI SANTOS	024.053.005.000	IPTU	101.24.0163262	0003	15/03/2024	357703/2024
MARISA SILVA DE CARVALHO NASCIMENTO	532.100.095.163	IPTU	101.24.0244016	0003	12/03/2024	366447/2024
MARISA TAVARES DE MOURA	094.199	TFFP/FX	406.24.0505106	0001	27/03/2024	377059/2024
MARISA TOFANELLI	001.064.022.030	IPTU	101.24.0010324	0003	12/03/2024	346555/2024
MARISA ZANONI DOS SANTOS	FB3CJ89	M.TRANS	709.24.2573982	0001	06/03/2024	418632/2024
MARISA ZOCATELLI MARTINS	031.112.035.000	IPTU	101.24.0198640	0003	17/03/2024	360732/2024
MARISANGELA CAUNER MOREIRA	EHX5E92	M.TRANS	709.24.2587504	0001	15/03/2024	422571/2024
MARISE NASCIMENTO DOS SANTOS	181.841	TFFP/FX	406.24.0519512	0001	27/03/2024	384687/2024
MARISE SABORES LANCHONETE LTDA - ME	180.083	TFFP/FX	406.24.0519081	0001	27/03/2024	384442/2024
MARISE SABORES LANCHONETE LTDA - ME	180.083	TFSANIT	407.24.0259131	0002	27/03/2024	409212/2024
MARISELMA SILVA MORAIS	025.060.226.058	IPTU	101.24.0168155	0003	12/03/2024	358087/2024
MARISELMA SILVA MORAIS	214.382	TFFP/FX	406.24.0528476	0001	27/03/2024	389675/2024
MARISETE CAROSO DIAS	532.100.100.021	IPTU	101.24.0244402	0003	12/03/2024	366554/2024
MARISETE PEREIRA DE ALMEIDA	532.531.003.227	IPTU	101.24.0248257	0003	12/03/2024	367159/2024
MARISIA FERNANDES DA LUZ	510.215.068.000	CIP	105.24.0272373	0003	29/03/2024	371889/2024
MARISIA FERNANDES DA LUZ	510.215.068.000	IPTU	101.24.0216016	0003	12/03/2024	362834/2024
MARISIO DUARTE	FZ4C665	M.TRANS	709.24.2564785	0001	06/03/2024	414406/2024
MARISLENE PEREIRA GONCALVES	532.100.098.089	IPTU	101.24.0244366	0003	12/03/2024	366538/2024
MARISOL SAYURI NOCHI COMERCIAL LTDA - EPP	136.290	TFFP/FX	406.24.0510710	0001	27/03/2024	379766/2024
MARISSIANI REGINA APARECIDA DOS SANTOS	237.599	TFFP/FX	406.24.0535519	0001	27/03/2024	393477/2024
MARISTANIA RAMOS LOPES TEIXEIRA	512.024.166.020	IPTU	101.24.0221904	0003	12/03/2024	363683/2024
MARISTELA ALEXANDRE LIMA SILVA	003.047.015.294	IPTU	101.24.0032194	0003	17/03/2024	348177/2024
MARISTELA ALEXANDRE LIMA SILVA	GKH2H01	M.TRANS	709.24.2597998	0001	20/03/2024	427494/2024
MARISTELA BATISTA DE LIMA SANTOS	FPK3C13	M.TRANS	709.24.2583343	0001	11/03/2024	420569/2024
MARISTELA CUNHA AZEVEDO LEITE	EQG9063	M.TRANS	709.24.2583391	0001	11/03/2024	420597/2024
MARISTELA DA CRUZ ANTONIO	DMC7343	M.TRANS	709.24.2597868	0001	20/03/2024	427424/2024
MARISTELA DA CRUZ ROMEIRO	EUM6H38	M.TRANS	709.24.2594282	0001	15/03/2024	425765/2024
MARISTELA DA SILVA BATISTA	623.712.013.000	IPTUTCE	103.24.0262741	0003	17/03/2024	370963/2024
MARISTELA DA SILVA LEAL	033.065.042.008	IPTU	101.24.0208437	0003	16/03/2024	361883/2024
MARISTELA RAMOS DA SILVA	512.031.088.000	IPTU	101.24.0223135	0003	12/03/2024	363814/2024
MARISTELA RAMOS DA SILVA		ISS CC	705.23.2805560	0009	07/03/2024	412620/2024
MARISTELA TOFFANELLO	033.055.004.008	IPTU	101.24.0207949	0003	16/03/2024	361833/2024
MARISVALDO DOS SANTOS	084.255	TFFP/FX	406.24.0504109	0001	27/03/2024	376568/2024
MARISVALDO RIBEIRO DE OLIVEIRA - ME	214.515	TFFP/FX	406.24.0528514	0001	27/03/2024	389696/2024
MARITA BOUTIQUE LTDA	312.254	TFFP/FX	406.24.0564699	0001	27/03/2024	406125/2024
MARIUCHA I. DE G. TANELI PRE EDUCA.E PRE ESCOLA	290.235	ISS	292.24.4418857	0001	15/03/2024	374766/2024
MARIUCHA INES DE GRANDIS TANELI PRE EDUC	FFV8910	M.TRANS	709.24.2573373	0001	06/03/2024	418324/2024
MARIUSA LUCIA SANTOS DE LIMA		ISS CC	705.23.2806258	0009	07/03/2024	412851/2024
MARIVAL RIBEIRO DOS SANTOS VIANA	532.531.003.229	IPTU	101.24.0248259	0003	12/03/2024	367160/2024
MARIVALDA MARQUES DA SILVA	018.040.034.000	IPTU	101.24.0133016	0003	17/03/2024	354922/2024
MARIVALDA PEREIRA DA SILVA - ESPOLIO	032.073.062.044	IPTU	101.24.0203348	0003	17/03/2024	361244/2024
MARIVALDO ALVES	146.988	TFFP/FX	406.24.0512342	0001	27/03/2024	380674/2024
MARIVALDO ALVES LAGO LTDA	298.626	TFFP/FX	406.24.0558949	0001	27/03/2024	403911/2024
MARIVALDO BEZERRA DA SILVA TRANSPORTES - EPP	128.703	TFFP/FX	406.24.0509627	0001	27/03/2024	379195/2024
MARIVALDO DA ROCHA PEREIRA	DDR1971	M.TRANS	709.24.2585061	0001	15/03/2024	421392/2024
MARIVALDO DA ROCHA PEREIRA	DDR1971	M.TRANS	709.24.2589413	0001	15/03/2024	423272/2024
MARIVALDO DE SOUSA MENDES	147.985	TFFP/FX	406.24.0512492	0001	27/03/2024	380754/2024
MARIVALDO DOS SANTOS TITO	532.120.018.000	IPTU	101.24.0245679	0003	12/03/2024	366761/2024
MARIVALDO GONCALVES	533.110.031.000	IPTU	101.24.0249757	0003	16/03/2024	367483/2024
MARIVALDO XAVIER DE LIMA	512.016.001.129	IPTU	101.24.0220908	0003	12/03/2024	363577/2024
MARIVONE MIRANDA DE MACEDO MOURA	510.247.018.000	IPTU	101.24.0216785	0003	12/03/2024	362902/2024
MARIWIL ALIMENTOS LTDA - ME	195.847	TFSANIT	407.24.0259380	0002	27/03/2024	409291/2024
MARIWIL ALIMENTOS LTDA - ME	195.847	TFFP/FX	406.24.0523482	0001	27/03/2024	386997/2024
MARIZ IND.METAL. COM.DE UTENS.E ELETRODOM.LT.EPP	195.340	TFFP/FX	406.24.0523332	0001	27/03/2024	386901/2024
MARIZA DE MORAIS	166.193	TFFP/FX	406.24.0515853	0001	27/03/2024	382646/2024
MARIZA DOS SANTOS	010.050.029.005	IPTU	101.24.0093512	0003	15/03/2024	352225/2024
MARIZA LEONEL COM.DE PRODUTOS AMBIENTAIS LTDA.	211.458	TFFP/FX	406.24.0527733	0001	27/03/2024	389284/2024
MARIZA MAZZOLENI	033.124.046.193	IPTU	101.24.0211263	0003	16/03/2024	362133/2024
MARIZA RAMOS P SILVA	BY19184	M.TRANS	709.24.2588581	0001	15/03/2024	422929/2024
MARIZA RIBEIRO DA SILVA	033.124.046.113	IPTU	101.24.0211183	0003	16/03/2024	362130/2024
MARIZA SILVERIO DA SILVA	030.072.020.054	IPTU	101.24.0190898	0003	16/03/2024	359998/2024
MARIZA TRIZZI DE SOUZA	170.175	TFFP/FX	406.24.0516686	0001	27/03/2024	383098/2024
MARIZABEL RIBEIRO	018.039.119.069	IPTU	101.24.0132910	0003	17/03/2024	354911/2024
MARIZE CAUNER ULTRAMARI ALBERTI	279.724	MULTA	704.24.2563219	0001	19/03/2024	411477/2024
MARIZELDA DE SOUZA RIBEIRO	013.042.012.009	IPTU	101.24.0111028	0003	12/03/2024	353242/2024
MARIZELIA PARANHOS DA SILVA	LA13586	M.TRANS	709.24.2607290	0001	22/03/2024	431885/2024
MARIZETE ALVES DE SANTANA	020.063.010.000	IPTU	101.24.0143845	0003	15/03/2024	355893/2024
MARIZETE ALVES LUZ	532.069.057.000	IPTU	101.24.0242443	0003	12/03/2024	366186/2024
MARIZETE ALVES NUNES	532.100.098.085	IPTU	101.24.0244362	0003	12/03/2024	366535/2024
MARIZETE DOS SANTOS GOMES	EIP5820	M.TRANS	709.24.2587521	0001	15/03/2024	422580/2024
MARIZETE DOS SANTOS GOMES	EIP5820	M.TRANS	709.24.2573679	0001	06/03/2024	418466/2024
MARIZETE TAVARES DA SILVA RIBEIRO - ESPOLIO	030.097.273.020	IPTU	101.24.0191802	0003	16/03/2024	360075/2024
MARIZILDA ARENA FERNANDES DA SILVA	FRT3647	M.TRANS	709.24.2605113	0001	22/03/2024	430682/2024
MARIZILDA DA CRUZ SILVA	523.108.029.000	IPTU	101.24.0234410	0003	12/03/2024	365209/2024
MARIZILDA DA CRUZ SILVA		ISS CC	705.23.2804761	0009	07/03/2024	412364/2024
MARIZILDA SILVA DE SOUZA - ESPOLIO	024.012.057.060	IPTU	101.24.0158746	0003	15/03/2024	357240/2024
MARJA TANI	179.050	TFFP/FX	406.24.0518838	0001	27/03/2024	384287/2024
MARJORI FABRICIA CERCHIARI	620.400.038.002	IPTU	101.24.0260607	0003	12/03/2024	369137/2024
MARJORIE CRISTINA DA SILVA SGALLA	004.050.328.126	IPTU	101.24.0044747	0003	15/03/2024	349316/2024
MARJORIE LOUISE ALVES COSTA	002.073.013.001	IPTU	101.24.0022161	0003	12/03/2024	347301/2024
MARJORY ALVES DA SILVA	532.100.100.018	IPTU	101.24.0244399	0003	12/03/2024	366553/2024
MARK FISCHER ME	197.026	TFFP/FX	406.24.0523805	0001	27/03/2024	387183/2024
MARK HUMMEL CURSOS E TREINAMENTOS LTDA.	286.404	TFFP/FX	406.24.0553524	0001	27/03/2024	401642/2024
MARK LECOUFFLE JUNIOR	215.384	TFFP/FX	406.24.0528784	0001	27/03/2024	389835/2024
MARK RAMILL DE LIMA PIO	532.039.054.000	CIP	105.24.0273666	0003	29/03/2024	372341/2024
MARK RAMILL DE LIMA PIO	532.039.054.000	IPTU	101.24.0241040	0003	12/03/2024	366051/2024
MARK RAMILL DE LIMA PIO	005.011.032.326	IPTU	101.24.0050604	0003	12/03/2024	349690/2024
MARKDADOS NEGOCIOS LTDA	335.123	TFFP/FX	406.24.0571266	0001	27/03/2024	408201/2024
MARKETING DE FITNESS LTDA	302.819	TFFP/FX	406.24.0560743	0001	27/03/2024	404637/2024
MARKETINGADS COMERCIO E MARKETING LTDA	314.082	TFFP/FX	406.24.0565466	0001	27/03/2024	406408/2024
MARKETIZZE PRODUCOES LTDA	260.266	TFFP/FX	406.24.0543540	0001	27/03/2024	397285/2024

MARKO VELKOF-ESPOLIO	007.056.017.000	IPU	101.24.0071320	0003	12/03/2024	351194/2024
MARKO VELKOF-ESPOLIO	012.053.021.000	IPU	101.24.0104479	0003	15/03/2024	352849/2024
MARLAVI IMP.INTERMEDIACAO DE NEGOCIOS LTDA	293.261	TFFP/FX	406.24.0556619	0001	27/03/2024	402918/2024
MARLEI FERREIRA LIMA	133.254	TFFP/FX	406.24.0510259	0001	27/03/2024	379526/2024
MARLEIDE ALVES COSTA - ME	179.113	TFFP/FX	406.24.0518860	0001	27/03/2024	384302/2024
MARLEIDE DA SILVA PEREIRA	510.215.040.000	IPU	101.24.0215988	0003	12/03/2024	362822/2024
MARLEIDE DA SILVA PEREIRA	510.215.040.000	CIP	105.24.0272358	0003	29/03/2024	371878/2024
MARLEIDE DA SILVA PRATES ASSES.CONTABIL - ME	263.505	TFFP/FX	406.24.0544742	0001	27/03/2024	397806/2024
MARLEIDE DA SILVA ROCHA	PXD4576	M.TRANS	709.24.2602037	0001	20/03/2024	429570/2024
MARLEIDE DE ALMEIDA DA SILVA	GB04J44	M.TRANS	709.24.2597802	0001	20/03/2024	427395/2024
MARLEIDE JOCOBINA DE SOUZA	QQV7A53	M.TRANS	709.24.2601278	0001	20/03/2024	429130/2024
MARLEIDE MONTEIRO DE FREITAS	510.211.022.000	IPU	101.24.0215794	0003	12/03/2024	362796/2024
MARLENA BECKLAS		ISS CC	705.23.2803318	0009	07/03/2024	411964/2024
MARLENE ALVES DE OLIVEIRA NASCIMENTO	GHG0I78	M.TRANS	709.24.2583521	0001	11/03/2024	420670/2024
MARLENE ANALICE ANACLETO DE LIMA	229.305	TFFP/FX	406.24.0532927	0001	27/03/2024	392119/2024
MARLENE ANDRADE DA CRUZ	532.100.028.385	IPU	101.24.0243818	0003	12/03/2024	366393/2024
MARLENE ANDRADE DOS SANTOS	GJE2C85	M.TRANS	709.24.2573227	0001	06/03/2024	418232/2024
MARLENE APARECIDA CAMARA ARAUJO	EXY1874	M.TRANS	709.24.2606054	0001	22/03/2024	431194/2024
MARLENE APARECIDA DE FARIA	532.100.112.000	IPU	101.23.2751521	0010	06/03/2024	345420/2024
MARLENE APARECIDA DE FARIA	532.100.112.000	IPU	101.24.0244614	0003	12/03/2024	366612/2024
MARLENE APARECIDA LOPES	033.110.027.000	IPU	101.24.0210338	0003	16/03/2024	362068/2024
MARLENE APARECIDA LOPES	006.053.044.000	IPU	101.24.0065083	0003	12/03/2024	350736/2024
MARLENE APARECIDA LOPES	248.063	TFFP/FX	406.24.0539081	0001	27/03/2024	395221/2024
MARLENE APARECIDA MARTINS DOS SANTOS	623.101.136.000	IPUTUCE	103.24.0262065	0003	17/03/2024	370611/2024
MARLENE APARECIDA MARTINS DOS SANTOS	623.101.136.000	CIP	105.24.0275590	0003	29/03/2024	373305/2024
MARLENE APARECIDA MARTINS SILVA ME	233.707	TFFP/FX	406.24.0534257	0001	27/03/2024	392790/2024
MARLENE APARECIDA MARTINS SILVA ME	233.707	ISS	291.24.4418283	0001	15/03/2024	373595/2024
MARLENE APARECIDA PRANDINI - ESPOLIO	009.062.042.000	IPU	101.24.0085040	0003	15/03/2024	351853/2024
MARLENE APARECIDA TEJO	264.770	TFFP/FX	406.24.0545218	0001	27/03/2024	398010/2024
MARLENE CARDOSO MACHADO	533.112.002.000	IPU	101.24.0249785	0003	16/03/2024	367492/2024
MARLENE CATHARINA MANCINI	013.041.038.030	IPU	101.24.0110969	0003	12/03/2024	353238/2024
MARLENE CELESTINO GONCALVES - ESPOLIO	524.121.063.000	IPU	101.24.0235948	0003	15/03/2024	365468/2024
MARLENE CHAVES HIDALGO	622.557.005.000	IPUTUCE	103.24.0261798	0003	17/03/2024	370485/2024
MARLENE CHAVES HIDALGO	622.557.005.000	IPUTUCE	103.24.0261797	0003	17/03/2024	370484/2024
MARLENE CONCEICAO PEREIRA	157.033	TFFP/FX	406.24.0514104	0001	27/03/2024	381658/2024
MARLENE CORREIA SANTOS ENFERMAGEM ME	182.337	TFFP/FX	406.24.0519654	0001	27/03/2024	384766/2024
MARLENE COSMO DA SILVA	532.063.078.000	CIP	105.24.0273692	0003	29/03/2024	372354/2024
MARLENE COSMO DA SILVA	532.063.078.000	IPU	101.24.0242000	0003	12/03/2024	366135/2024
MARLENE DA CONCEICAO SANTIAGO	025.053.052.000	IPU	101.24.0167173	0003	17/03/2024	358007/2024
MARLENE DA CONCEICAO SANTIAGO	025.053.002.000	IPU	101.24.0167133	0003	17/03/2024	358003/2024
MARLENE DA CONCEICAO SANTIAGO	025.057.009.000	IPU	101.24.0167467	0003	17/03/2024	358060/2024
MARLENE DA CRUZ DA SILVA	FJR3944	M.TRANS	709.24.2585317	0001	15/03/2024	421515/2024
MARLENE DE FATIMA PEREIRA SANTOS		ISS CC	705.23.2807198	0009	07/03/2024	413187/2024
MARLENE DE JESUS PEREIRA	512.048.046.000	IPU	101.24.0224023	0003	12/03/2024	363917/2024
MARLENE DE JESUS PEREIRA		ISS CC	705.23.2805618	0009	07/03/2024	412641/2024
MARLENE DE JESUS SANTOS MERCEARIA - ME	135.819	TFFP/FX	406.24.0510635	0001	27/03/2024	379730/2024
MARLENE DE JESUS SANTOS MERCEARIA - ME	135.819	TFSANIT	407.24.0258519	0002	27/03/2024	409025/2024
MARLENE DE OLIVEIRA DE PAULA	DFQ9F03	M.TRANS	709.24.2616929	0001	28/03/2024	433791/2024
MARLENE DE OLIVEIRA LINS	019.004.049.077	IPU	101.24.0136575	0003	16/03/2024	355271/2024
MARLENE DE SOUSA BRITO		PP/FUNE	702.24.4000031	0002	02/03/2024	411267/2024
MARLENE DONIZETI PELEGRINO MARTINS LIMA		ISS CC	705.23.3193996	0004	18/03/2024	413635/2024
MARLENE DONIZETI PELEGRINO MARTINS LIMA	521.428.026.000	IPU	101.24.0230347	0003	12/03/2024	364717/2024
MARLENE DONIZETI PELEGRINO MARTINS LIMA	521.428.026.000	IPU	101.23.2930910	0007	12/03/2024	345696/2024
MARLENE DOS SANTOS	534.127.012.000	IPU	101.24.0256259	0003	16/03/2024	368391/2024
MARLENE DOS SANTOS	534.145.073.000	IPU	101.24.0256959	0003	16/03/2024	368523/2024
MARLENE DOS SANTOS MARTINS PIRES	FUI6063	M.TRANS	709.24.2590818	0001	15/03/2024	423980/2024
MARLENE ERTHAL ALVES - ESPOLIO	521.031.031.000	IPU	101.24.0227201	0003	12/03/2024	364378/2024
MARLENE FERREIRA DE LIMA	511.001.048.339	IPU	101.24.0218837	0003	15/03/2024	363207/2024
MARLENE GOMES DE OLIVEIRA SANTANA	021.055.035.000	IPU	101.24.0151780	0003	16/03/2024	356681/2024
MARLENE GONCALVES RIBEIRO	FSA2F51	M.TRANS	709.24.2592374	0001	15/03/2024	424759/2024
MARLENE IMACULADA DE OLIVEIRA PEDROSO	FVX3E72	M.TRANS	709.24.2587934	0001	15/03/2024	422773/2024
MARLENE INACIO DOS SANTOS VIANA	010.028.025.047	IPU	101.24.0089943	0003	20/03/2024	352080/2024
MARLENE JANUZZI - ESPOLIO	001.075.027.006	IPU	101.24.0013379	0003	12/03/2024	346735/2024
MARLENE LOPES SILVEIRA	FKN3G84	M.TRANS	709.24.2574590	0001	06/03/2024	419003/2024
MARLENE LOPES SILVEIRA	FKN3G84	M.TRANS	709.24.2573824	0001	06/03/2024	418552/2024
MARLENE LOPES SILVEIRA	FKN3G84	M.TRANS	709.24.2603198	0001	22/03/2024	429850/2024
MARLENE LOPES SILVEIRA	FKN3G84	M.TRANS	709.24.2574589	0001	06/03/2024	419002/2024
MARLENE MACEDO DOS SANTOS ME	222.592	TFFP/FX	406.24.0531045	0001	27/03/2024	391128/2024
MARLENE MARIA DA SILVA - ESPOLIO	004.044.072.239	IPU	101.24.0042947	0003	15/03/2024	349211/2024
MARLENE MAROSTICA	003.093.001.171	IPU	101.24.0035863	0003	17/03/2024	348573/2024
MARLENE MARQUIZINI MAIRENE	FEM8G08	M.TRANS	709.24.2570766	0001	06/03/2024	417009/2024
MARLENE MIGUEL	003.063.026.057	IPU	101.24.0034812	0003	17/03/2024	348512/2024
MARLENE MONTEIRO JORGE	CLH8052	M.TRANS	709.24.2591812	0001	15/03/2024	424491/2024
MARLENE NASCIMENTO SOARES DE OLIVEIRA	CYQ2614	M.TRANS	709.24.2592363	0001	15/03/2024	424753/2024
MARLENE PAULO PERES - ESPOLIO	018.050.006.000	IPU	101.24.0133648	0003	17/03/2024	355006/2024
MARLENE PEREIRA LISBOA	BPE0190	M.TRANS	709.24.2565506	0001	06/03/2024	414775/2024
MARLENE PEREIRA LISBOA	BPE0190	M.TRANS	709.24.2585088	0001	15/03/2024	421406/2024
MARLENE PERES DA MOTTA	030.083.028.000	IPU	101.24.0191067	0003	16/03/2024	360031/2024
MARLENE RODRIGUES DA SILVA	264.481	TFFP/FX	406.24.0545121	0001	27/03/2024	397965/2024
MARLENE RODRIGUES DE AGUIAR	FTQ0A49	M.TRANS	709.24.2593746	0001	15/03/2024	425477/2024
MARLENE ROMES DE SOUZA CORREA	FDJ7E27	M.TRANS	709.24.2591408	0001	15/03/2024	424287/2024
MARLENE ROSADO	004.018.185.187	IPU	101.24.0040846	0003	15/03/2024	349039/2024
MARLENE RUBIO CARMONA	289.692	TFFP/FX	406.24.0555027	0001	27/03/2024	402265/2024
MARLENE SANCHES	DUP8471	M.TRANS	709.24.2581123	0001	11/03/2024	419406/2024
MARLENE SANTANA CAITANO	511.001.048.415	IPU	101.24.0218913	0003	15/03/2024	363230/2024
MARLENE SCAFF - ESPOLIO	005.058.003.039	IPU	101.24.0053380	0003	12/03/2024	349933/2024
MARLENE SELIS	003.123.002.085	IPU	101.24.0038424	0003	17/03/2024	348873/2024
MARLENE SIQUEIRA DE SOUSA	532.208.033.000	IPU	101.24.0246282	0003	12/03/2024	366834/2024
MARLENE SOARES BRUNELLI GUIMARAES	219.972	TFFP/FX	406.24.0530218	0001	27/03/2024	390663/2024
MARLENE TRINDADE SILVA	182.783	TFFP/FX	406.24.0519765	0001	27/03/2024	384832/2024
MARLENE VILLA NOVA MORALES	018.020.078.000	IPU	101.24.0131365	0003	17/03/2024	354776/2024
MARLENE XAVIER DA CRUZ LEONEL	194.080	TFFP/FX	406.24.0522948	0001	27/03/2024	386675/2024
MARLENE DE FATIMA TOLEDO COSTA	DXW3G45	M.TRANS	709.24.2564788	0001	06/03/2024	414408/2024
MARLI AGUIAR ESTEVES	011.033.116.197	IPU	101.24.0096947	0003	12/03/2024	352445/2024
MARLI ALMEIDA DAMMENHAIN DIAS	523.102.030.000	IPU	101.24.0234154	0003	12/03/2024	365176/2024
MARLI ALVES DE SOUSA	016.015.128.054	IPU	101.24.0123351	0003	12/03/2024	354216/2024
MARLI ALVES DOS SANTOS		ISS CC	705.23.2804365	0009	07/03/2024	412228/2024
MARLI ALVES DOS SANTOS	032.039.041.000	IPU	101.24.0202070	0003	17/03/2024	361071/2024
MARLI APARECIDA AMADEI	033.055.010.005	IPU	101.24.0207980	0003	16/03/2024	361838/2024
MARLI APARECIDA COLONHEZI CASTRO	007.081.007.000	IPU	101.24.0076014	0003	12/03/2024	351409/2024
MARLI APARECIDA DE SOUZA	OZH9J87	M.TRANS	709.24.2581046	0001	11/03/2024	419360/2024
MARLI APARECIDA LIVINO	CB52813	M.TRANS	709.24.2605982	0001	22/03/2024	431149/2024
MARLI APARECIDA PELETEIRO MORGON	025.075.123.004	IPU	101.24.0169360	0003	17/03/2024	358149/2024
MARLI APARECIDA RODRIGUES	030.072.017.113	IPU	101.24.0190537	0003	16/03/2024	359938/2024



MARLI BORRONI DAVID	ECD4516	M.TRANS	709.24.2616511	0001	28/03/2024	433545/2024
MARLI BUENO MATOS NICOLAU	053.478	TFFP/FX	406.24.0502201	0001	27/03/2024	375967/2024
MARLI CALEFI	107.363	TFFP/FX	406.24.0506804	0001	27/03/2024	377866/2024
MARLI CANDIDA RODRIGUES	FPX4H96	M.TRANS	709.24.2580932	0001	11/03/2024	419296/2024
MARLI CIPOLA AUGUSTO	167.717	TFFP/FX	406.24.0516160	0001	27/03/2024	382816/2024
MARLI CONCEICAO TEREZINI	041.096	P.PUBL	707.24.0276196	0003	29/03/2024	413795/2024
MARLI CRISTINA DOS SANTOS	274.275	TFFP/FX	406.24.0548732	0001	27/03/2024	399595/2024
MARLI DA COSTA CATTO - ME	148.546	TFFP/FX	406.24.0512583	0001	27/03/2024	380815/2024
MARLI DE ALVARENGA FERREIRA	512.100.060.061	IPU	101.23.0219152	0012	12/12/2023	345261/2024
MARLI DE ALVARENGA FERREIRA	512.100.060.061	IPU	101.23.0219152	0011	12/11/2023	345260/2024
MARLI DE ALVARENGA FERREIRA	512.100.060.061	IPU	101.24.0224708	0003	12/03/2024	363993/2024
MARLI DE PAULA MONTEIRO DE SOUSA	FMF3546	M.TRANS	709.24.2606078	0001	22/03/2024	431210/2024
MARLI DE SOUZA SILVA		PP/FUNE	702.23.4013994	0003	04/03/2024	411248/2024
MARLI DO CARMO OLIVEIRA	533.233.075.000	IPU	101.24.0252018	0003	16/03/2024	367768/2024
MARLI DOS SANTOS LAMBERTI FESTAS ME	207.145	TFFP/FX	406.24.0526563	0001	27/03/2024	388656/2024
MARLI FERNANDES DA SILVA		ISS CC	705.23.2804842	0009	07/03/2024	412408/2024
MARLI FERNANDES DA SILVA	524.221.003.000	IPU	101.24.0236411	0003	15/03/2024	365541/2024
MARLI FERREIRA COELHO	EF24D61	M.TRANS	709.24.2585181	0001	15/03/2024	421451/2024
MARLI FERREIRA DE SA FIGUEIREDO	005.007.071.000	IPU	101.24.0049563	0003	12/03/2024	349623/2024
MARLI GEBRA GARCIA	FU22118	M.TRANS	709.24.2597090	0001	20/03/2024	427047/2024
MARLI GOMES DE OLIVEIRA ME	226.365	TFFP/FX	406.24.0532275	0001	27/03/2024	391773/2024
MARLI INES M DE SIQUEIRA ME	127.765	TFFP/FX	406.24.0509487	0001	27/03/2024	379110/2024
MARLI KOSLOSKI ALMEIDA -ME	186.373	TFFP/FX	406.24.0520781	0001	27/03/2024	385413/2024
MARLI LOPEZ DE BARROS	512.017.018.087	IPU	101.24.0221029	0003	12/03/2024	363592/2024
MARLI LORIATO GRILLO	006.032.050.008	IPU	101.24.0061924	0003	23/03/2024	350530/2024
MARLI LUCA FERNANDES	BRQ7148	M.TRANS	709.24.2571896	0001	06/03/2024	417548/2024
MARLI MARQUES	510.214.028.000	IPU	101.24.0215942	0003	12/03/2024	362814/2024
MARLI MENDONCA DOS SANTOS	030.102.009.003	IPU	101.24.0192190	0003	16/03/2024	360118/2024
MARLI MOREIRA ALVES - ESPOLIO	510.106.041.013	IPU	101.24.0214878	0003	12/03/2024	362657/2024
MARLI PATRICIO ROSA	533.214.025.000	IPU	101.24.0250989	0003	16/03/2024	367658/2024
MARLI PEREIRA LOPES ME	GHK9D71	M.TRANS	709.24.2604261	0001	22/03/2024	430357/2024
MARLI PERLATI DA SILVA	130.054	TFFP/FX	406.24.0509825	0001	27/03/2024	379291/2024
MARLI ROCHA BARROS	016.036.001.001	IPU	101.24.0125525	0003	12/03/2024	354402/2024
MARLI ROCHA BARROS	016.034.007.003	IPU	101.24.0125283	0003	12/03/2024	354383/2024
MARLI RODRIGUES DE SOUZA	510.113.025.000	GAM	802.24.4031183	0001	25/03/2024	434117/2024
MARLI RODRIGUES DOS SANTOS	FQI7989	M.TRANS	709.24.2572345	0001	06/03/2024	417783/2024
MARLI ROSA DA CRUZ	EZN3J29	M.TRANS	709.24.2573207	0001	06/03/2024	418220/2024
MARLI ROSA DE SOUSA	532.100.097.198	IPU	101.24.0244275	0003	12/03/2024	366508/2024
MARLI SIQUEIRA	EAQ0G07	M.TRANS	709.24.2590725	0001	15/03/2024	423937/2024
MARLI TERESA LAZZURI PEZZOLO		P.PUBL	707.24.0276674	0003	29/03/2024	413947/2024
MARLI TERESINHA DO NASCIMENTO	DDK7559	M.TRANS	709.24.2615898	0001	28/03/2024	433190/2024
MARLI TERESINHA DO NASCIMENTO	DDK7559	M.TRANS	709.24.2581533	0001	11/03/2024	419639/2024
MARLI VENTURA CAMARGO	025.002.008.000	IPU	101.24.0164794	0003	17/03/2024	357836/2024
MARLI VENTURA CAMARGO		ISS CC	705.23.2803895	0009	07/03/2024	412094/2024
MARLI VIANA DOS SANTOS	BDW3C44	M.TRANS	709.24.2605498	0001	22/03/2024	430886/2024
MARLIERE & OLIVEIRA SERVICOS MEDICOS LTDA	246.978	TFFP/FX	406.24.0538697	0001	27/03/2024	395044/2024
MARLIN AZUL ART. CACA PESCA CAMPING NAUTICA LTDA	302.454	TFFP/FX	406.24.0560584	0001	27/03/2024	404582/2024
MARLIN AZUL S. B. DO CAMPO COMERCIAL LTDA - ME	093.058	TFFP/FX	406.24.0504967	0001	27/03/2024	376984/2024
MARLIN BRANCO TRANSPORTES E TURISMO LTDA.	177.211	TFFP/FX	406.24.0518381	0001	27/03/2024	384016/2024
MARLIZE DA SILVA MATOS	532.533.001.029	IPU	101.24.0248332	0003	12/03/2024	367186/2024
MARLIZIA FEITOZA DA SILVA	GBX4C29	M.TRANS	709.24.2598286	0001	20/03/2024	427650/2024
MARLON ALVES	GHH3D14	M.TRANS	709.24.2600278	0001	20/03/2024	428574/2024
MARLON ALVES	GHH3D14	M.TRANS	709.24.2570959	0001	06/03/2024	417097/2024
MARLON ANTUNES DE SOUZA	BJG9D47	M.TRANS	709.24.2584602	0001	15/03/2024	421166/2024
MARLON DE ALMEIDA SILVA	ETS5G60	M.TRANS	709.24.2603346	0001	22/03/2024	429935/2024
MARLON DO NASCIMENTO DANTAS	223.281	TFFP/FX	406.24.0531275	0001	27/03/2024	391265/2024
MARLON FERNANDES DIAS ROMAO	EIE4276	M.TRANS	709.24.2595445	0001	15/03/2024	426413/2024
MARLON FERNANDES DIAS ROMAO	EIE4276	M.TRANS	709.24.2572766	0001	06/03/2024	417994/2024
MARLON FERNANDES DIAS ROMAO	EIE4276	M.TRANS	709.24.2571533	0001	06/03/2024	417336/2024
MARLON FERNANDES DIAS ROMAO	EIE4276	M.TRANS	709.24.2607559	0001	22/03/2024	432039/2024
MARLON FERNANDES DIAS ROMAO	EIE4276	M.TRANS	709.24.2596938	0001	20/03/2024	426965/2024
MARLON FERNANDES DIAS ROMAO	EIE4276	M.TRANS	709.24.2583951	0001	11/03/2024	420912/2024
MARLON HUDSON DA SILVA	189.487	TFFP/FX	406.24.0521635	0001	27/03/2024	385907/2024
MARLON LEITE CONCEICAO	274.001	TFFP/FX	406.24.0548637	0001	27/03/2024	399553/2024
MARLON SOARES LIMA	030.046.113.002	IPU	101.24.0189296	0003	16/03/2024	359789/2024
MARLON VITOLA PIRES	217.411	TFFP/FX	406.24.0529414	0001	27/03/2024	390216/2024
MARLOW CRISTINA VILELA	003.107.001.062	IPU	101.24.0036589	0003	17/03/2024	348654/2024
MARLUCE BARBOSA DA SILVA	168.341	TFFP/FX	406.24.0516289	0001	27/03/2024	382889/2024
MARLUCE BATISTA SOARES ME	180.611	TFFP/FX	406.24.0519213	0001	27/03/2024	384512/2024
MARLUCE BULHOES DE SANTANA COTTA	221.495	TFFP/FX	406.24.0530728	0001	27/03/2024	390948/2024
MARLUCE MARIA DA SILVA PEDROSO	EXV7D13	M.TRANS	709.24.2572022	0001	06/03/2024	417612/2024
MARLUCE MARINHO DA SILVA	085.387	TFFP/FX	406.24.0504222	0001	27/03/2024	376615/2024
MARLUCE OLIVEIRA DOS SANTOS	QQY7G09	M.TRANS	709.24.2601104	0001	20/03/2024	429041/2024
MARLUCE SILVA DE SOUZA	211.435	MULTA	704.24.2584143	0001	26/03/2024	411517/2024
MARLUCE SILVA DO ROSARIO	003.121.008.109	IPU	101.24.0037694	0003	17/03/2024	348783/2024
MARLUCIA BARBOSA DA COSTA	235.075	TFFP/FX	406.24.0534697	0001	27/03/2024	393037/2024
MARLUCIA DE SOUZA BARBOSA	EMC8973	M.TRANS	709.24.2587316	0001	15/03/2024	422489/2024
MARLUCIA DO CARMO MAGALHAES	019.005.028.055	IPU	101.24.0136783	0003	16/03/2024	355278/2024
MARLY APARECIDA DE BARROS	154.625	TFFP/FX	406.24.0513657	0001	27/03/2024	381394/2024
MARLY APARECIDA JOAQUIM DOS SANTOS	177.075	TFFP/FX	406.24.0518348	0001	27/03/2024	383998/2024
MARLY DE SOUSA PINTO	510.295.002.169	IPU	101.24.0217571	0003	12/03/2024	362988/2024
MARLY FERNANDES DA SILVA - ME	164.978	TFFP/FX	406.24.0515614	0001	27/03/2024	382511/2024
MARLY MARIA DE ARAUJO	FBY8174	M.TRANS	709.24.2603526	0001	22/03/2024	430016/2024
MARLY SILVA DE ABREU	018.039.119.012	IPU	101.24.0132853	0003	17/03/2024	354905/2024
MARMORARIA COLOMBO LTDA	293.335	TFFP/FX	406.24.0556656	0001	27/03/2024	402939/2024
MARMORARIA GIACOMO GUARNIERI IND. E COM.EIRELI ME	004.597	TFFP/FX	406.24.0500107	0001	27/03/2024	375511/2024
MARMORARIA SANTA EDWIGES LTDA-ME	137.627	TFFP/FX	406.24.0510887	0001	27/03/2024	379861/2024
MAROCK SERVICOS ADMINISTR. ESPECIALIZADOS LTDA	306.527	TFFP/FX	406.24.0562214	0001	27/03/2024	405227/2024
MARONIO DOS SANTOS SA TELES	DTT2E83	M.TRANS	709.24.2571461	0001	06/03/2024	417294/2024
MARO'S SISTEMAS DE ALIMENTACAO LTDA	154.875	TFFP/FX	406.24.0513706	0001	27/03/2024	381423/2024
MARPLI COMERCIO E SERVICOS EM INFORMATICA LTDA	167.886	TFFP/FX	406.24.0516190	0001	27/03/2024	382833/2024
MARQUES & BARROS COMERCIO DE MOVEIS LTDA ME	091.374	TFFP/FX	406.24.0504812	0001	27/03/2024	376898/2024
MARQUES & CAMPOS MATERIAL FITNESS LTDA	299.621	TFFP/FX	406.24.0559351	0001	27/03/2024	404077/2024
MARQUES & ITALIANI CLINICAS INTEGRADAS LTDA - ME	258.470	TFSANIT	407.24.0260673	0002	27/03/2024	409789/2024
MARQUES & ITALIANI CLINICAS INTEGRADAS LTDA - ME	258.470	TFFP/FX	406.24.0542880	0001	27/03/2024	396970/2024
MARQUES & MEIRI LANCHONETE LTDA	256.938	TFSANIT	407.24.0260605	0002	27/03/2024	409753/2024
MARQUES & MEIRI LANCHONETE LTDA	256.938	TFFP/FX	406.24.0542324	0001	27/03/2024	396698/2024
MARQUES & WATANABE TRANSPORTES LTDA	062.154	TFFP/FX	406.24.0502638	0001	27/03/2024	376089/2024
MARQUES ANTONIO DOS SANTOS JUNIOR	031.128.025.016	IPU	101.24.0199426	0003	17/03/2024	360787/2024
MARQUES ANTONIO DOS SANTOS JUNIOR - ME	210.391	TFFP/FX	406.24.0527436	0001	27/03/2024	389120/2024
MARQUES ANTONIO DOS SANTOS JUNIOR - ME	210.391	ISS	292.24.4323317	0001	15/01/2024	374234/2024
MARQUES CAMPOS SERVICOS MEDICOS LTDA	CVP4A90	M.TRANS	709.24.2589011	0001	15/03/2024	423082/2024
MARQUES EMPREENDIMENTOS E ADMINISTRACAO LTDA	308.338	TFFP/FX	406.24.0562950	0001	27/03/2024	405500/2024
MARQUES LISBOA ARQUITETURA E CONSTRUCOES LTDA ME	219.623	TFFP/FX	406.24.0530120	0001	27/03/2024	390605/2024



MARQUES PECAS E SERV. DE EROSAO E PRECISAO LTDA	315.199	TFFP/FX	406.24.0565963	0001	27/03/2024	406582/2024
MARQUES RENT A CAR MULTIMARCAS LTDA	NYJ1F97	M.TRANS	709.24.2582013	0001	11/03/2024	419878/2024
MARQUES RENT A CAR MULTIMARCAS LTDA	NYJ1F97	M.TRANS	709.24.2581918	0001	11/03/2024	419821/2024
MARQUESPAN INDUSTRIA DE ALIMENTOS LTDA	BS24545	M.TRANS	709.24.2615401	0001	28/03/2024	432925/2024
MARQUESPAN INDUSTRIA DE ALIMENTOS LTDA	BS24545	M.TRANS	709.24.2584710	0001	15/03/2024	421233/2024
MARQUESUEL CABRAL AMORIM	271.724	TFFP/FX	406.24.0547750	0001	27/03/2024	399140/2024
MARQUILANE P. DA SILVA COM. DE FERRO E ACO - ME	252.167	TFFP/FX	406.24.0540534	0001	27/03/2024	395899/2024
MARRI BERNO CONFECOES E COM.ART.DO VEST.LT-EPP	174.954	TFFP/FX	406.24.0517810	0001	27/03/2024	383714/2024
MARRION & ZANETTI REPRESENTACOES S/C LTDA.	107.374	TFFP/FX	406.24.0506806	0001	27/03/2024	377867/2024
MARRYE COMERCIO DE LINGERIE EIRELI-ME	235.989	TFFP/FX	406.24.0535014	0001	27/03/2024	393205/2024
MARSAN LINGERIE LTDA	265.622	TFFP/FX	406.24.0545526	0001	27/03/2024	398137/2024
MARSANT CONSULTING EIRELI - ME	222.239	TFFP/FX	406.24.0530942	0001	27/03/2024	391060/2024
MARSIL REPRESENTACAO COMERCIAL DE ROUPAS LTDA	215.831	TFFP/FX	406.24.0528960	0001	27/03/2024	389932/2024
MARSON FERREIRA REPRESENTACOES LTDA	122.301	TFFP/FX	406.24.0508684	0001	27/03/2024	378749/2024
MARSX TECNOLOGIA S/A	299.516	TFFP/FX	406.24.0559304	0001	27/03/2024	404057/2024
MART CLEAN SERVICOS E REFORMAS LTDA	267.686	TFFP/FX	406.24.0546261	0001	27/03/2024	398461/2024
MART MOVEIS ATACADO LTDA	316.056	TFFP/FX	406.24.0566337	0001	27/03/2024	406714/2024
MARTA APARECIDA ALVES DE SOUZA	EOO1B58	M.TRANS	709.24.2582853	0001	11/03/2024	420313/2024
MARTA ALVES DA SILVA	PYLOE92	M.TRANS	709.24.2567441	0001	06/03/2024	415567/2024
MARTA ARAUJO MARTINS	016.015.138.176	IPTU	101.24.0123604	0003	12/03/2024	354246/2024
MARTA BARBOSA DA SILVA	512.100.064.007	IPTU	101.24.0225127	0003	12/03/2024	364092/2024
MARTA CAETANO	011.021.029.022	IPTU	101.24.0094693	0003	12/03/2024	352306/2024
MARTA CARMO DE SOUZA	GBX6D22	M.TRANS	709.24.2608355	0001	22/03/2024	432467/2024
MARTA CASSIANO	FQX7E19	M.TRANS	709.24.2571248	0001	06/03/2024	417198/2024
MARTA CASSIANO	FQX7E19	M.TRANS	709.24.2571193	0001	06/03/2024	417179/2024
MARTA CEDRO DE OLIVEIRA	532.101.062.096	IPTU	101.24.0245003	0003	12/03/2024	366658/2024
MARTA DE ALENCAR MARINS	DPM0437	M.TRANS	709.24.2607308	0001	22/03/2024	431896/2024
MARTA DE BIASSO	001.041.036.000	IPTU	101.24.0008491	0003	12/03/2024	346444/2024
MARTA DE CAMARGO AMORIS SERVICOS	197.450	TFFP/FX	406.24.0523918	0001	27/03/2024	387253/2024
MARTA DE OLIVEIRA MARQUES	QMW0913	M.TRANS	709.24.2597654	0001	20/03/2024	427327/2024
MARTA DE SOUSA SILVA	152.642	TFFP/FX	406.24.0513316	0001	27/03/2024	381209/2024
MARTA DEBORA DE PAULA FERREIRA ASSES. CONTABIL	295.888	ISS	292.24.4419685	0001	15/03/2024	374822/2024
MARTA DIAS MARTINS PEREIRA	299.992	TFFP/FX	406.24.0559517	0001	27/03/2024	404149/2024
MARTA DIAS PAES	EE01E79	M.TRANS	709.24.2608813	0001	22/03/2024	432721/2024
MARTA DOS SANTOS	033.018.069.000	IPTU	101.24.0205883	0003	16/03/2024	361633/2024
MARTA DOS SANTOS FREITAS	FCX8526	M.TRANS	709.24.2586199	0001	15/03/2024	421917/2024
MARTA FERNANDES DE SOUZA	030.046.117.084	IPTU	101.24.0189795	0003	16/03/2024	359852/2024
MARTA FERNANDES DOS SANTOS	192.842	TFFP/FX	406.24.0522591	0001	27/03/2024	386466/2024
MARTA FUJIE YOKOYA LTDA	309.980	TFFP/FX	406.24.0563663	0001	27/03/2024	405751/2024
MARTA GERUSIA MONTEIRO DA SILVA - ME	218.321	TFFP/FX	406.24.0529715	0001	27/03/2024	390375/2024
MARTA GOMES PIMENTEL DA SILVA	532.038.008.000	IPTU	101.24.0240932	0003	12/03/2024	366033/2024
MARTA GONCALVES ROBERTO SILVA	DVL9837	M.TRANS	709.24.2605700	0001	22/03/2024	430998/2024
MARTA JANETE FELIZATTI	129.896	TFFP/FX	406.24.0509796	0001	27/03/2024	379272/2024
MARTA LEANDRO DE SOUSA	236.038	TFFP/FX	406.24.0535033	0001	27/03/2024	393215/2024
MARTA LUCIA MIL	091.495	TFFP/FX	406.24.0504825	0001	27/03/2024	376907/2024
MARTA MACIEL SANTOS-ME.	086.043	TFFP/FX	406.24.0504289	0001	27/03/2024	376655/2024
MARTA PEIXOTO PIRES	200.642	TFFP/FX	406.24.0524834	0001	27/03/2024	387769/2024
MARTA PEREIRA DOS SANTOS	GAL1H05	M.TRANS	709.24.2607737	0001	22/03/2024	432124/2024
MARTA RIBEIRO DUTRA	163.852	TFFP/FX	406.24.0515373	0001	27/03/2024	382366/2024
MARTA RIVAS ALVES DE MORAIS FERREIRA	534.038.059.000	IPTU	101.24.0254687	0003	16/03/2024	368169/2024
MARTA SERAFIM CORREA	001.123.031.000	IPTU	101.24.0015777	0003	12/03/2024	346867/2024
MARTA SILVA PINTO	177.796	TFFP/FX	406.24.0518517	0001	27/03/2024	384098/2024
MARTA SOUZA EVANGELISTA	003.115.001.128	IPTU	101.24.0037333	0003	17/03/2024	348737/2024
MARTA SUZANA SIQUEIRA NERES	DBB5C20	M.TRANS	709.24.2572511	0001	06/03/2024	417872/2024
MARTA TEIXEIRA LIRA FERREIRA	237.347	TFFP/FX	406.24.0535437	0001	27/03/2024	393442/2024
MARTACHE ASSESSORIA E PLANEJAMENTO S/C LTDA	147.600	TFFP/FX	406.24.0512447	0001	27/03/2024	380729/2024
MARTE EMPREENDIMENTOS DIGITAIS LTDA	301.357	TFFP/FX	406.24.0560077	0001	27/03/2024	404373/2024
MARTEC IMPLMENTOS LTDA	306.674	TFFP/FX	406.24.0562281	0001	27/03/2024	405253/2024
MAR-TECH ASSES TECNICA E COM DE PECAS LTA ME	112.407	TFFP/FX	406.24.0507404	0001	27/03/2024	378152/2024
MARTELINHO DE OURO ZICA.S.CAR LTDA	325.902	TFFP/FX	406.24.0568717	0001	27/03/2024	407473/2024
MARTHA BARBOSA MOREIRA DE JESUS	202.673	TFFP/FX	406.24.0525370	0001	27/03/2024	388047/2024
MARTHA CANDIDO NEVES DE AZEVEDO	242.817	TFFP/FX	406.24.0537312	0001	27/03/2024	394359/2024
MARTHA DE ABREU AVILA	065.302	TFFP/FX	406.24.0502827	0001	27/03/2024	376146/2024
MARTHA JANET MENDES TORRES	402.017.002.000	IPTU	101.23.3035986	0006	31/03/2024	345840/2024
MARTHA JANET MENDES TORRES		ISS CC	705.23.2844506	0009	21/03/2024	413517/2024
MARTHA JANET MENDES TORRES	402.017.001.000	IPTU	101.23.3035985	0006	31/03/2024	345839/2024
MARTHA JANET MENDES TORRES	402.017.001.000	IPTU	101.24.0212542	0003	15/03/2024	362341/2024
MARTHA JANET MENDES TORRES	402.017.002.000	IPTU	101.24.0212543	0003	15/03/2024	362342/2024
MARTHA MARIA FEQUER ACOSTA	001.012.045.000	IPTU	101.24.0000977	0003	12/03/2024	346081/2024
MARTHA PIRES GUSTACHIO	EY9881	M.TRANS	709.24.2583375	0001	11/03/2024	420586/2024
MARTHA RODRIGUES DE FREITAS	013.044.014.015	IPTU	101.24.0111289	0003	12/03/2024	353258/2024
MARTHA SALIBE ABRAHAO - ESPOLIO	620.700.001.000	IPTU	101.24.0261349	0003	12/03/2024	369292/2024
MARTHA SANTOS CORREIA	511.001.048.309	IPTU	101.24.0218807	0003	15/03/2024	363197/2024
MARTHA SILVA DE OLIVEIRA	255.662	TFFP/FX	406.24.0541842	0001	27/03/2024	396481/2024
MARTHA SILVERIO DA SILVA	284.527	TFFP/FX	406.24.0552709	0001	27/03/2024	401282/2024
MARTHA VICTORIANO DE ANDRADE	012.037.014.000	IPTU	101.24.0103681	0003	15/03/2024	352809/2024
MARTHIELE ROCHA SANTOS BASILIO	EPP7B95	M.TRANS	709.24.2605345	0001	22/03/2024	430800/2024
MARTIGNAGO VISTORIAS PREVIAS E SINISTROS S/C LTD	133.502	TFFP/FX	406.24.0510291	0001	27/03/2024	379546/2024
MARTIN BIANCO COM. E IMP. DE MAQ. E EQUIP. LTDA	010.648	ISS	291.24.4423948	0001	15/03/2024	373755/2024
MARTIN BIANCO COMPRES.PECAS E SERV. - EIRELI ME	211.205	ISS	292.24.4425410	0001	15/03/2024	375064/2024
MARTIN BIANCO COMPRES.PECAS E SERV. - EIRELI ME	211.205	ISS	291.24.4425408	0001	15/03/2024	373802/2024
MARTIN BRADACI MARSAL	132.334	TFFP/FX	406.24.0510139	0001	27/03/2024	379469/2024
MARTIN FRANCISCO ESCOBAR SILVA	107.569	TFFP/FX	406.24.0506831	0001	27/03/2024	377881/2024
MARTIN HUBER	623.700.009.000	IPTUTCE	103.24.0262498	0003	17/03/2024	370864/2024
MARTIN HUBER	623.700.010.000	IPTUTCE	103.24.0262499	0003	17/03/2024	370865/2024
MARTIN SCHREIBER	623.710.007.000	IPTUTCE	103.24.0262692	0003	17/03/2024	370943/2024
MARTINA MARIA DE CARVALHO	532.010.154.000	IPTU	101.24.0240226	0003	12/03/2024	365963/2024
MARTIN-BROWER ARMAZENS GERAIS LTDA	204.131	TFFP/FX	406.24.0525760	0001	27/03/2024	388240/2024
MARTINELLE LIRA BUCCI	311.042	TFFP/FX	406.24.0564121	0001	27/03/2024	405915/2024
MARTINES E CASTRO PROCESSAMENTO DE DADOS LTDA-ME	187.901	TFFP/FX	406.24.0521186	0001	27/03/2024	385655/2024
MARTINEZ & DELLORE COM.SERV.E ART.P/ANIM.LTDA ME	190.992	TFFP/FX	406.24.0522082	0001	27/03/2024	386159/2024
MARTINHA FLORINDO DA SILVA	533.231.002.000	IPTU	101.24.0251905	0003	16/03/2024	367757/2024
MARTINHA MARIA DE ANDRADE - ME	178.993	TFFP/FX	406.24.0518825	0001	27/03/2024	384278/2024
MARTINHA MARQUES ANTONIO	089.960	TFFP/FX	406.24.0504672	0001	27/03/2024	376833/2024
MARTINHO ALMEIDA DOS SANTOS	GHG9117	M.TRANS	709.24.2583638	0001	11/03/2024	420732/2024
MARTINHO ANTONIO VIEIRA	PPU0105	M.TRANS	709.24.2569105	0001	06/03/2024	416323/2024
MARTINHO FILHO DE CARVALHO FE	146.237	TFFP/FX	406.24.0512204	0001	27/03/2024	380601/2024
MARTINHO ROBERTO SILVERIO - ESPOLIO	006.028.106.003	IPTU	101.24.0060958	0003	12/03/2024	350471/2024
MARTINHO ROBERTO SILVERIO - ESPOLIO	004.023.041.000	IPTU	101.24.0041328	0003	15/03/2024	349082/2024
MARTINHO ROBERTO SILVERIO - ESPOLIO	004.052.027.000	IPTU	101.24.0045545	0003	15/03/2024	349372/2024
MARTINIANO EQUIP. E SERVS. LTDA	046.812	TFFP/FX	406.24.0501840	0001	27/03/2024	375873/2024
MARTINIANO SENA CIRQUEIRA	533.016.023.000	CIP	105.24.0274258	0003	29/03/2024	372636/2024
MARTINIANO SENA CIRQUEIRA	533.016.015.000	CIP	105.24.0274250	0003	29/03/2024	372629/2024
MARTINS & BARBATO SOCIEDADE DE ADVOGADOS	261.858	TFFP/FX	406.24.0544145	0001	27/03/2024	397558/2024

MARTINS & FERREIRA CURSOS TELEPRESENC. LTDA EPP	224.746	TFFP/FX	406.24.0531760	0001	27/03/2024	391506/2024
MARTINS BARBOSA DA SILVA	023.008.045.266	IPTU	101.24.0155927	0003	12/03/2024	356995/2024
MARTINS CASTILHO	015.039.006.000	IPTU	101.24.0117693	0003	12/03/2024	353735/2024
MARTINS E C A SOCORRO EIRELI	GG43331	M.TRANS	709.24.2584282	0001	15/03/2024	420977/2024
MARTINS E MOLLER SERVICOS DE INFORMATICA LTDA	213.037	TFFP/FX	406.24.0528236	0001	27/03/2024	389541/2024
MARTINS E TERUEL PIZZARIA LTDA - ME	182.310	TFSANIT	407.24.0259162	0002	27/03/2024	409224/2024
MARTINS E TERUEL PIZZARIA LTDA - ME	182.310	TFFP/FX	406.24.0519645	0001	27/03/2024	384760/2024
MARTINS E-BUSINESS LTDA	300.471	TFFP/FX	406.24.0559695	0001	27/03/2024	404219/2024
MARTINS FRANCISCO DA SILVA - ESPOLIO	622.401.002.000	IPTUTCE	103.24.0261617	0003	17/03/2024	370393/2024
MARTINS LABORATORIO DE PROTESES LTDA	322.335	TFFP/FX	406.24.0567803	0001	27/03/2024	407189/2024
MARTINS MULTIMARCAS LTDA ME	310.828	TFFP/FX	406.24.0564028	0001	27/03/2024	405884/2024
MARTINS NUCLEO DE SERVICOS E ADM. DE OBRAS LTDA	194.463	TFFP/FX	406.24.0523071	0001	27/03/2024	386752/2024
MARTINS PELICCE	008.033.004.000	IPTU	101.24.0079512	0003	12/03/2024	351559/2024
MARTINS PROPRIEDADE INTELECTUAL LTDA	284.387	TFFP/FX	406.24.0552648	0001	27/03/2024	401262/2024
MARTINS SAPIO LOCACAO DE VEICULOS E MAQU	GEW9B37	M.TRANS	709.24.2604563	0001	22/03/2024	430461/2024
MARTINS SERVICOS S/S LTDA	136.670	TFFP/FX	406.24.0510761	0001	27/03/2024	379787/2024
MARTINS SOUZA IMOBILIARIA LTDA	269.970	TFFP/FX	406.24.0547143	0001	27/03/2024	398856/2024
MARTINS&PRADO REPRESENTACOES LTDA ME	224.716	TFFP/FX	406.24.0531750	0001	27/03/2024	391503/2024
MARTIRIA ARCHIJA PADOVANI	003.115.001.024	IPTU	101.24.0037229	0003	17/03/2024	348729/2024
MART-X DIGITAL LTDA	334.320	TFFP/FX	406.24.0571066	0001	27/03/2024	408148/2024
MARUM SERVICOS MEDICOS LTDA	248.135	TFFP/FX	406.24.0539102	0001	27/03/2024	395230/2024
MARUMOKE ADMINISTRACAO DE BENS LTDA.	268.070	TFFP/FX	406.24.0546408	0001	27/03/2024	398535/2024
MARUNES ADMINISTR. E CORRETORA DE SEGUROS LTDA	223.783	TFFP/FX	406.24.0531435	0001	27/03/2024	391336/2024
MARUSAN CASSIMIRO DOS SANTOS	020.016.052.000	IPTU	101.24.0141568	0003	15/03/2024	355701/2024
MARUYAMA & XAVIER COM.DE ARTIGOS DO VEST.LTDA	289.519	TFFP/FX	406.24.0554951	0001	27/03/2024	402235/2024
MARUZAN FIRMINO LOPES	EPD1130	M.TRANS	709.24.2567371	0001	06/03/2024	415524/2024
MARVIO SAMPAIO VIEIRA	FGD6086	M.TRANS	709.24.2605521	0001	22/03/2024	430900/2024
MARVITRANS TRANSPORTES E SERVICOS LTDA	145.384	TFFP/FX	406.24.0512061	0001	27/03/2024	380521/2024
MARX REPRESENTACAO TEXTIL LTDA - ME	220.923	TFFP/FX	406.24.0530535	0001	27/03/2024	390833/2024
MARX SANCHEZ MOLENIDIO	250.969	TFFP/FX	406.24.0540112	0001	27/03/2024	395701/2024
MARY HELEN PARRA LEAL		PP/FUNE	702.23.4008796	0011	24/03/2024	411126/2024
MARY HELP REFEICOES COMERCIO E INDUSTRIA LTDA	120.971	TFFP/FX	406.24.0508502	0001	27/03/2024	378660/2024
MARY JANE VIEIRA DA SILVA DE ABREU	336.542	TFFP/FX	406.24.0571786	0001	27/03/2024	408363/2024
MARY KALIL APOIO ADMINISTRATIVO LTDA	327.800	TFFP/FX	406.24.0569252	0001	27/03/2024	407627/2024
MARY LEONTINA FERREIRA	511.001.048.351	IPTU	101.24.0218849	0003	15/03/2024	363213/2024
MARY SOUFIA COMERCIO DE MOVEIS E DECORACOES-ME	197.793	TFFP/FX	406.24.0524010	0001	27/03/2024	387310/2024
MARYLUCE SOARES MOURAO	025.075.003.251	IPTU	101.24.0168974	0003	17/03/2024	358129/2024
MARYSE ALMEIDA DE QUEIROGA PEREIRA	249.762	TFFP/FX	406.24.0539681	0001	27/03/2024	395498/2024
MARZZI ASSESSORIA E APOIO ADMINISTRATIVO LTDA	258.579	TFFP/FX	406.24.0542917	0001	27/03/2024	396986/2024
MARZZI SERVICOS DE CONTABILIDADE EIRELI - ME	214.788	ISS	292.24.4322828	0001	15/11/2023	374037/2024
MARZZI SERVICOS DE CONTABILIDADE EIRELI - ME	214.788	ISS	292.24.4423693	0001	15/03/2024	374992/2024
MARZZI SERVICOS DE CONTABILIDADE EIRELI - ME	214.788	ISS	292.24.4322830	0001	15/01/2024	374039/2024
MARZZI SERVICOS DE CONTABILIDADE EIRELI - ME	214.788	TFFP/FX	406.24.0528603	0001	27/03/2024	389743/2024
MARZZI SERVICOS DE CONTABILIDADE EIRELI - ME	214.788	ISS	292.24.4322827	0001	15/10/2023	374036/2024
MARZZI SERVICOS DE CONTABILIDADE EIRELI - ME	214.788	ISS	292.24.4423689	0001	15/02/2024	374991/2024
MARZZI SERVICOS DE CONTABILIDADE EIRELI - ME	214.788	ISS	292.24.4322829	0001	15/12/2023	374038/2024
MAS QUALITY CONSULTORIA E TREINAMENTO LTDA	288.713	TFFP/FX	406.24.0554576	0001	27/03/2024	402093/2024
MASAAKI ISHIZUKA	620.532.006.000	IPTU	101.24.0260999	0003	12/03/2024	369214/2024
MASACI ARASAWA	032.040.041.000	IPTU	101.24.0202087	0003	17/03/2024	361076/2024
MASAMITSU TANAMACHI	623.501.007.000	IPTUTCE	103.24.0262375	0003	17/03/2024	370795/2024
MASAO KUBOTA	623.409.025.000	IPTUTCE	103.24.0262205	0003	17/03/2024	370695/2024
MASATOSI HAYSAKA	018.074.005.000	IPTU	101.24.0134985	0003	17/03/2024	355170/2024
MASCIANGELO ARGENTINA LA FARCIOLA - ESPOLIO	021.047.105.000	IPTU	101.24.0151259	0003	16/03/2024	356631/2024
MASER TRANSPORTES LTDA	QXY9B04	M.TRANS	709.24.2596091	0001	15/03/2024	426791/2024
MASINI IND. E COM. DE FILTROS LTDA - ME	062.377	TFFP/FX	406.24.0502650	0001	27/03/2024	376094/2024
MASORIM CONFEITARIA E DOCERIA LTDA	309.669	TFSANIT	407.24.0261753	0002	27/03/2024	410160/2024
MASORIM CONFEITARIA E DOCERIA LTDA	309.669	TFFP/FX	406.24.0563532	0001	27/03/2024	405699/2024
MASSA & PAO PANIFICACAO E CONFEITARIA LTDA-ME	179.077	TFFP/FX	406.24.0518848	0001	27/03/2024	384293/2024
MASSA & PAO PANIFICACAO E CONFEITARIA LTDA-ME	179.077	TFSANIT	407.24.0259115	0002	27/03/2024	409205/2024
MASSADA ESCOLA DE DEF. PESSOAL KRAV MAGA LTDA	336.499	TFFP/FX	406.24.0571750	0001	27/03/2024	408351/2024
MASSAS TRADICAO FABRICACAO DE PRODUTOS DE PA	FLH2478	M.TRANS	709.24.2605509	0001	22/03/2024	430893/2024
MASSI ALVES BARBOSA - ESPOLIO	534.044.017.000	IPTU	101.24.0254891	0003	16/03/2024	368187/2024
MASSIMO PEDRAS MARMORES E GRANITOS	QTN7168	M.TRANS	709.24.2605495	0001	22/03/2024	430885/2024
MASSINI RESTAURANTE LTDA	329.638	TFFP/FX	406.24.0569768	0001	27/03/2024	407789/2024
MASSON & NEVES SERVICOS MEDICOS LTDA - ME	253.776	TFFP/FX	406.24.0541135	0001	27/03/2024	396159/2024
MASSUMI IKEDA - ESPOLIO		ISS CC	705.23.2802239	0009	07/03/2024	411715/2024
MASSUMI LINDAURA HASHIMOTO ETO	FJW1053	M.TRANS	709.24.2608921	0001	22/03/2024	432797/2024
MASTER 7 NEGOCIOS DIGITAIS - EIRELI - ME	256.711	TFFP/FX	406.24.0542236	0001	27/03/2024	396657/2024
MASTER AUTO CENTER LTDA - ME	111.256	ISS	292.24.4415480	0001	15/03/2024	374525/2024
MASTER BRASIL CONS.EMPRES.DE PLANO DE SAUDE LT M	177.499	TFFP/FX	406.24.0518443	0001	27/03/2024	384052/2024
MASTER CARGAS BRASIL LTDA ME	RHE1F04	M.TRANS	709.24.2563650	0001	06/03/2024	414089/2024
MASTER CLEAR DO BRASIL LTDA ME	GGL7860	M.TRANS	709.24.2584983	0001	15/03/2024	421340/2024
MASTER CLEAR SERVICOS DE LIMP LTDA	FSX2870	M.TRANS	709.24.2598315	0001	20/03/2024	427668/2024
MASTER CLEAR SERVICOS DE LIMP LTDA	FSX2870	M.TRANS	709.24.2601913	0001	20/03/2024	429478/2024
MASTER CLEAR SERVICOS DE LIMP LTDA	FSX2870	M.TRANS	709.24.2608807	0001	22/03/2024	432718/2024
MASTER CLEAR SERVICOS DE LIMP LTDA	FSX2870	M.TRANS	709.24.2602070	0001	20/03/2024	429592/2024
MASTER DIGITAL LTDA	310.691	TFFP/FX	406.24.0563968	0001	27/03/2024	405867/2024
MASTER ENF REPRES.COMERCIAL E PARTICIPACOES LTDA	278.613	TFFP/FX	406.24.0550309	0001	27/03/2024	400297/2024
MASTER FIBRAS E MADEIRAS LTDA	280.372	TFFP/FX	406.24.0550983	0001	27/03/2024	400570/2024
MASTER FIBRAS E MADEIRAS LTDA ME	GDA0726	M.TRANS	709.24.2596786	0001	20/03/2024	426885/2024
MASTER GARANTIA IND. METALURGICA LTDA - ME	159.233	TFFP/FX	406.24.0514512	0001	27/03/2024	381888/2024
MASTER INSTALACOES LTDA	QIZ9155	M.TRANS	709.24.2604770	0001	22/03/2024	430529/2024
MASTER LEGAL PROPRIEDADE INTELECTUAL LTDA	294.902	TFFP/FX	406.24.0557332	0001	27/03/2024	403228/2024
MASTER LEGAL PROPRIEDADE INTELECTUAL LTDA	004.050.147.000	IPTU	101.24.0044041	0003	15/03/2024	349265/2024
MASTER METAL USINAGEM EIRELI	198.793	TFFP/FX	406.24.0524323	0001	27/03/2024	387494/2024
MASTER METAL USINAGEM EIRELI	198.793	ISS	291.24.4428522	0001	15/03/2024	373855/2024
MASTER METAL USINAGEM EIRELI	198.793	ISS	292.24.4428523	0001	15/03/2024	375161/2024
MASTER MILLE NEGOCIOS IMOBILIARIOS LTDA	303.625	TFFP/FX	406.24.0561091	0001	27/03/2024	404775/2024
MASTER NEGOCIOS DIGITAIS LTDA	292.340	TFFP/FX	406.24.0556205	0001	27/03/2024	402758/2024
MASTER PATRIANI	305.935	TFFP/FX	406.24.0561976	0001	27/03/2024	405125/2024
MASTER PLANES INDUSTRIA E COMERCIO LTDA.- ME	135.644	TFFP/FX	406.24.0510610	0001	27/03/2024	379716/2024
MASTER RESTAURANTE LTDA.	300.478	TFFP/FX	406.24.0559700	0001	27/03/2024	404223/2024
MASTER S GRAFICA E EDITORA LTDA	038.727	TFFP/FX	406.24.0501423	0001	27/03/2024	375768/2024
MASTER SERVICE IT SERV DE INFO E TELECOM EIRELI	267.396	ISS	292.24.4323461	0001	15/01/2024	374363/2024
MASTER SERVICE IT SERV DE INFO E TELECOM EIRELI	267.396	TFFP/FX	406.24.0546153	0001	27/03/2024	398418/2024
MASTER SISTEMA DE SEGURANCA LTDA ME	136.939	TFFP/FX	406.24.0510799	0001	27/03/2024	379810/2024
MASTER SOLUTIONS LTDA ME	130.400	TFFP/FX	406.24.0509872	0001	27/03/2024	379322/2024
MASTER TECH COM. DE FILTROS INDUSTRIAIS EIRELI	288.220	TFFP/FX	406.24.0554366	0001	27/03/2024	402014/2024
MASTER TECH COMERCIO DE FILTROS INDUSTRIAIS E	AWY3541	M.TRANS	709.24.2580862	0001	11/03/2024	419260/2024
MASTERCARE CONSULTORIA DE NEGOCIOS EM SAUDE LTDA	302.364	TFFP/FX	406.24.0560535	0001	27/03/2024	404562/2024
MASTERKRAFT SOLUCOES EM EMBALAGENS LTDA	338.374	TFFP/FX	406.23.3219946	0003	04/03/2024	375402/2024
MASTERKRAFT SOLUCOES EM EMBALAGENS LTDA	338.374	TFFP/FX	406.24.0572363	0001	27/03/2024	408534/2024
MASTERLY DESENHOS S/C.LTDA.	103.694	TFFP/FX	406.24.0506329	0001	27/03/2024	377627/2024
MASTIFLEX INDUSTRIA DE SELANTES E MASSAS LTDA	FXE6H64	M.TRANS	709.24.2604703	0001	22/03/2024	430506/2024

MASTTER ABC DEDETIZADORA E SERV. EXAUSTORES LTDA	221.504	ISS	291.24.4417217	0001	15/03/2024	373571/2024
MASTTER ABC DEDETIZADORA E SERV. EXAUSTORES LTDA	221.504	TFFP/FX	406.24.0530733	0001	27/03/2024	390950/2024
MASTTER ABC DEDETIZADORA E SERV. EXAUSTORES LTDA	221.504	ISS	292.24.4417215	0001	15/03/2024	374668/2024
MASTTER ABC LIMPEZAS TECN.E DEDETIZACAO LTDA-EPP	087.794	TFFP/FX	406.24.0504463	0001	27/03/2024	376728/2024
MASTTER ABC MANUT.E SERV.EM EXAUSTORES EIRELI	186.267	TFFP/FX	406.24.0520744	0001	27/03/2024	385391/2024
MASTTER ABC MANUT.E SERV.EM EXAUSTORES EIRELI	186.267	ISS	292.24.4323274	0001	15/01/2024	374192/2024
MASTTER ABC SERV.DE RECURSOS DE MOT. EXAUSTORES LTDA	162.237	TFFP/FX	406.24.0515083	0001	27/03/2024	382209/2024
MATECK MANUT. E EQUIP. INDUSTRIAIS LTDA - ME	211.722	TFFP/FX	406.24.0527811	0001	27/03/2024	389325/2024
MATENE EMPREENDIMENTOS DIGITAIS LTDA	318.676	TFFP/FX	406.24.0567027	0001	27/03/2024	406948/2024
MATER-COR DIAGNOSTICOS EIRELI	099.325	ISS	292.24.4416754	0001	15/03/2024	374633/2024
MATERIALIZ SOCIETY S/S LTDA	293.929	TFFP/FX	406.24.0556908	0001	27/03/2024	403042/2024
MATEUS & RAMOS SOL.E DESENV.EM INFORMATICA LTDA	170.943	TFFP/FX	406.24.0516848	0001	27/03/2024	383188/2024
MATEUS AGOSTINHO DEMARCHI	022.016.001.000	IPTU	101.24.0153887	0003	12/03/2024	356841/2024
MATEUS ALVES GIMENEZ JORGE	020.005.030.207	IPTU	101.24.0140808	0003	15/03/2024	355624/2024
MATEUS AMADIO MORAES CONSULT.EM TECNOL.INF.LTDA	283.120	TFFP/FX	406.24.0552046	0001	27/03/2024	401007/2024
MATEUS BARBOSA GONZAGA	FSW6157	M.TRANS	709.24.2601173	0001	20/03/2024	429075/2024
MATEUS BISPO ALVES	BYJ1G98	M.TRANS	709.24.2582559	0001	11/03/2024	420176/2024
MATEUS BORGES DE OLIVEIRA	CHM3111	M.TRANS	709.24.2593107	0001	15/03/2024	425148/2024
MATEUS CAMPOS RAMOS	QXB3E93	M.TRANS	709.24.2566015	0001	06/03/2024	415007/2024
MATEUS CESARIO DA SILVA	ELJ8000	M.TRANS	709.24.2605639	0001	22/03/2024	430957/2024
MATEUS CESARIO DA SILVA	ELJ8000	M.TRANS	709.24.2605640	0001	22/03/2024	430958/2024
MATEUS CLEMENTE LUIZ	LOG0566	M.TRANS	709.24.2568075	0001	06/03/2024	415857/2024
MATEUS CONSTANTINO CORRADI - USUFRUATUARIO	001.103.001.004	IPTU	101.23.2931366	0007	12/03/2024	345698/2024
MATEUS DE ARAUJO CUNHA	CTX9995	M.TRANS	709.24.2600413	0001	20/03/2024	428663/2024
MATEUS DE ARAUJO CUNHA	CTX9995	M.TRANS	709.24.2583159	0001	11/03/2024	420454/2024
MATEUS DE ARAUJO CUNHA	CTX9995	M.TRANS	709.24.2571481	0001	06/03/2024	417306/2024
MATEUS DE ARAUJO CUNHA	CTX9995	M.TRANS	709.24.2572812	0001	06/03/2024	418021/2024
MATEUS DE ARAUJO CUNHA	CTX9995	M.TRANS	709.24.2571525	0001	06/03/2024	417332/2024
MATEUS DE FAVERI VARGAS	QHC2567	M.TRANS	709.24.2574639	0001	06/03/2024	419025/2024
MATEUS DE SOUZA FORTUNATO	247.254	TFFP/FX	406.24.0538802	0001	27/03/2024	395082/2024
MATEUS DOS SANTOS BALTUILHE	FES2681	M.TRANS	709.24.2605061	0001	22/03/2024	430651/2024
MATEUS ESCUDEIRO - ME	213.901	TFFP/FX	406.24.0528306	0001	27/03/2024	389584/2024
MATEUS EVANGELISTA OLIVEIRA	031.001.094.078	IPTU	101.24.0194103	0003	17/03/2024	360276/2024
MATEUS FANTOLAN ME	CVM9179	M.TRANS	709.24.2606168	0001	22/03/2024	431262/2024
MATEUS LOURENCO MACHADO LTDA	313.981	TFFP/FX	406.24.0565432	0001	27/03/2024	406397/2024
MATEUS MAGAROTTO	015.091.018.000	IPTU	101.24.0120163	0003	12/03/2024	353941/2024
MATEUS MARCOS DE SANTANA FERNANDES	FQA5D63	M.TRANS	709.24.2583843	0001	11/03/2024	420851/2024
MATEUS MARTINS	003.045.159.261	IPTU	101.23.2779799	0010	27/03/2024	345543/2024
MATEUS MARTINS	003.045.159.261	IPTU	101.24.0030087	0003	17/03/2024	347889/2024
MATEUS MENDES GANDINI	FUA7586	M.TRANS	709.24.2574174	0001	06/03/2024	418738/2024
MATEUS MENDES GANDINI	259.953	TFSANIT	407.24.0260741	0002	27/03/2024	409827/2024
MATEUS MENDES GANDINI	FUA7586	M.TRANS	709.24.2595498	0001	15/03/2024	426444/2024
MATEUS PINHEIRO AZEREDO	KYR0J43	M.TRANS	709.24.2565449	0001	06/03/2024	414746/2024
MATEUS PORTELLA GARCIA	FHG2112	M.TRANS	709.24.2607356	0001	22/03/2024	431925/2024
MATEUS RODRIGUES DE MIRANDA JUNIOR	258.341	TFSANIT	407.24.0260670	0002	27/03/2024	409786/2024
MATEUS RODRIGUES DE MIRANDA JUNIOR	258.341	TFFP/FX	406.24.0542831	0001	27/03/2024	396949/2024
MATEUS SANTOS SOUZA	DGG6C26	M.TRANS	709.24.2606281	0001	22/03/2024	431338/2024
MATEUS SPIGOTTI DA SILVA	EXJ0773	M.TRANS	709.24.2605878	0001	22/03/2024	431094/2024
MATEUS VALERIO DA SILVA	331.975	TFFP/FX	406.24.0570389	0001	27/03/2024	407967/2024
MATHEUS BATISTA GONCALVES	DVH1E20	M.TRANS	709.24.2574726	0001	06/03/2024	419061/2024
MATHEUS BENJAMIN DE OLIVEIRA NATAL	001.064.022.068	IPTU	101.24.0010362	0003	12/03/2024	346556/2024
MATHEUS BORTOLUCI VICENTE	323.743	TFFP/FX	406.24.0568168	0001	27/03/2024	407295/2024
MATHEUS BUENO DO NASCIMENTO	236.252	TFFP/FX	406.24.0535093	0001	27/03/2024	393252/2024
MATHEUS CAMARGO BORDELI	317.233	TFFP/FX	406.24.0566656	0001	27/03/2024	406823/2024
MATHEUS CAMPOS VIANA	DIE6C82	M.TRANS	709.24.2568247	0001	06/03/2024	415947/2024
MATHEUS CAVALCANTI DE SOUSA	003.047.016.347	IPTU	101.24.0032608	0003	17/03/2024	348236/2024
MATHEUS CESAR DE SOUSA	EZK2657	M.TRANS	709.24.2565953	0001	06/03/2024	414982/2024
MATHEUS CORREA MARTINS	PCO0H70	M.TRANS	709.24.2569292	0001	06/03/2024	416377/2024
MATHEUS DA CRUZ OLIVEIRA	EXL2143	M.TRANS	709.24.2609021	0001	22/03/2024	432853/2024
MATHEUS DANIEL ALONSO GARCIA	251.568	TFFP/FX	406.24.0540328	0001	27/03/2024	395816/2024
MATHEUS DANIEL ALONSO GARCIA	006.004.066.438	IPTU	101.24.0057434	0003	12/03/2024	350288/2024
MATHEUS DANTAS BEZERRA	284.653	TFFP/FX	406.24.0552767	0001	27/03/2024	401307/2024
MATHEUS DAS NEVES FERREIRA	NKC8747	M.TRANS	709.24.2600963	0001	20/03/2024	428960/2024
MATHEUS DIAS MIRANDA	277.677	TFFP/FX	406.24.0549972	0001	27/03/2024	400142/2024
MATHEUS DOMINGUES NEPOMUCENO	033.124.051.199	IPTU	101.24.0211618	0003	16/03/2024	362184/2024
MATHEUS DOS REIS SILVA	264.556	TFFP/FX	406.24.0545143	0001	27/03/2024	397978/2024
MATHEUS DOS SANTOS DE PAULA ROSA	GGR1H45	M.TRANS	709.24.2573659	0001	06/03/2024	418456/2024
MATHEUS DOS SANTOS RAMOS - ME	259.668	TFFP/FX	406.24.0543314	0001	27/03/2024	397184/2024
MATHEUS DOS SANTOS RAMOS - ME	259.668	TFSANIT	407.24.0260724	0002	27/03/2024	409816/2024
MATHEUS DOS SANTOS SOUZA	EKU4F78	M.TRANS	709.24.2602139	0001	20/03/2024	429639/2024
MATHEUS DOS SANTOS VEIGA	DXT1H98	M.TRANS	709.24.2564760	0001	06/03/2024	414393/2024
MATHEUS DRUMOND CARABAJAC BASSI	ALR2H41	M.TRANS	709.24.2603556	0001	22/03/2024	430035/2024
MATHEUS FERNANDES DE MORAIS	299.440	TFFP/FX	406.24.0559278	0001	27/03/2024	404044/2024
MATHEUS FERNANDES DOS SANTOS OTICA	265.281	TFFP/FX	406.24.0545406	0001	27/03/2024	398088/2024
MATHEUS FERNANDES FORTE	195.083	TFFP/FX	406.24.0523265	0001	27/03/2024	386862/2024
MATHEUS FERNANDES SUPERMERC. PADARIA E REST.LTDA	315.012	TFFP/FX	406.24.0565888	0001	27/03/2024	406559/2024
MATHEUS FERREIRA DA SILVA	NGP4333	M.TRANS	709.24.2567623	0001	06/03/2024	415652/2024
MATHEUS FERREIRA DE SOUSA	DAV8A51	M.TRANS	709.24.2574727	0001	06/03/2024	419062/2024
MATHEUS FERREIRA OLIVEIRA DOS SANTOS	GAG9G27	M.TRANS	709.24.2607675	0001	22/03/2024	432104/2024
MATHEUS FERREIRA OLIVEIRA DOS SANTOS	GAG9G27	M.TRANS	709.24.2598943	0001	20/03/2024	427990/2024
MATHEUS FILIPE FERREIRA	292.019	TFFP/FX	406.24.0556056	0001	27/03/2024	402686/2024
MATHEUS FONSECA DE ALMEIDA	512.010.042.000	IPTU	101.24.0220450	0003	12/03/2024	363534/2024
MATHEUS FREITAS GARCIA	KYT4454	M.TRANS	709.24.2586866	0001	15/03/2024	422249/2024
MATHEUS GARCIA PRADO LTDA	305.210	TFFP/FX	406.24.0561694	0001	27/03/2024	405008/2024
MATHEUS GUIZZO TREINAMENTO PERSONALIZADO LTDA	302.495	ISSQNSN	430.24.3174262	0001	22/05/2023	410751/2024
MATHEUS GUIZZO TREINAMENTO PERSONALIZADO LTDA	302.495	ISSQNSN	430.24.3174391	0001	20/09/2023	410860/2024
MATHEUS GUIZZO TREINAMENTO PERSONALIZADO LTDA	302.495	TFFP/FX	406.24.0560601	0001	27/03/2024	404587/2024
MATHEUS GUIZZO TREINAMENTO PERSONALIZADO LTDA	302.495	ISSQNSN	430.24.3174634	0001	20/12/2023	411065/2024
MATHEUS GUIZZO TREINAMENTO PERSONALIZADO LTDA	302.495	ISSQNSN	430.24.3174475	0001	20/10/2023	410930/2024
MATHEUS GUIZZO TREINAMENTO PERSONALIZADO LTDA	302.495	ISSQNSN	430.24.3174346	0001	21/08/2023	410820/2024
MATHEUS GUIZZO TREINAMENTO PERSONALIZADO LTDA	302.495	ISSQNSN	430.24.3174552	0001	21/11/2023	410996/2024
MATHEUS HENRIQUE BUOSI	208.457	TFFP/FX	406.24.0526901	0001	27/03/2024	388816/2024
MATHEUS HENRIQUE DA SILVA PENASSO	GEV6D77	M.TRANS	709.24.2594758	0001	15/03/2024	426032/2024
MATHEUS HENRIQUE DA SILVA PENASSO	GEV6D77	M.TRANS	709.24.2616241	0001	28/03/2024	433391/2024
MATHEUS HENRIQUE DOS SANTOS SOUSA	DMX7F30	M.TRANS	709.24.2591037	0001	15/03/2024	424118/2024
MATHEUS LEITE DOS SANTOS	DUA1F14	M.TRANS	709.24.2595114	0001	15/03/2024	426205/2024
MATHEUS LINCON RIBEIRO	021.067.057.000	IPTU	101.24.0152181	0003	16/03/2024	356709/2024
MATHEUS LUAN DE SOUSA MANOEL	DPD2F69	M.TRANS	709.24.2608713	0001	22/03/2024	432662/2024
MATHEUS LUCRATIVO NEGOCIOS DIGITAIS LTDA	336.137	TFFP/FX	406.24.0571631	0001	27/03/2024	408312/2024
MATHEUS MAGALHAES CAXIAS	269.975	TFFP/FX	406.24.0547145	0001	27/03/2024	398857/2024
MATHEUS MAGNANI MENUCCI	KUX2I83	M.TRANS	709.24.2602221	0001	20/03/2024	429682/2024
MATHEUS MARCELO DA SILVA COM.DE PROD.DE LIMPEZA	292.040	TFFP/FX	406.24.0556065	0001	27/03/2024	402692/2024
MATHEUS MARIANO DOS SANTOS	DOC0526	M.TRANS	709.24.2564606	0001	06/03/2024	414324/2024
MATHEUS MICHEL MAURO DE MORAES	205.938	TFFP/FX	406.24.0526237	0001	27/03/2024	388499/2024



MATHEUS MOURA MELLO	DVH4519	M.TRANS	709.24.2592967	0001	15/03/2024	425073/2024
MATHEUS NASCIMENTO RODRIGUES	268.847	TFFP/FX	406.24.0546709	0001	27/03/2024	398667/2024
MATHEUS OLIVEIRA DA SILVA	GIB3H27	M.TRANS	709.24.2568360	0001	06/03/2024	416014/2024
MATHEUS PASCOAL DE OLIVEIRA	024.019.167.083	IPTU	101.24.0161845	0003	15/03/2024	357600/2024
MATHEUS PAULO MESQUITA	EZT9F95	M.TRANS	709.24.2600741	0001	20/03/2024	428840/2024
MATHEUS RIBEIRO BAPTISTA	GJV6B59	M.TRANS	709.24.2568089	0001	06/03/2024	415861/2024
MATHEUS ROCHA BARBOSA	NZB3A23	M.TRANS	709.24.2595663	0001	15/03/2024	426539/2024
MATHEUS ROCHA LIMA	532.310.054.000	IPTU	101.24.0246676	0003	12/03/2024	366917/2024
MATHEUS ROCHA LIMA		ISS CC	705.23.2806465	0009	07/03/2024	412936/2024
MATHEUS RODRIGUES DOS SANTOS	247.091	TFFP/FX	406.24.0538744	0001	27/03/2024	395061/2024
MATHEUS ROSSI	EVA9I35	M.TRANS	709.24.2594228	0001	15/03/2024	425743/2024
MATHEUS SANTOS CONTO	GDB8I86	M.TRANS	709.24.2569634	0001	06/03/2024	416525/2024
MATHEUS SANTOS TEIXEIRA FABIANO	EVD5839	M.TRANS	709.24.2605465	0001	22/03/2024	430865/2024
MATHEUS SCHUINDT DA SILVA SERVS.E GESTAO DE NEG.	243.355	TFFP/FX	406.24.0537491	0001	27/03/2024	394452/2024
MATHEUS SEABRA DE CARVALHO V.COELHO CONS.TEC.I.L	282.478	TFFP/FX	406.24.0551755	0001	27/03/2024	400891/2024
MATHEUS SILVA LISBOA	264.354	TFFP/FX	406.24.0545082	0001	27/03/2024	397949/2024
MATHEUS SOARES DE SOUSA	EPJ0D86	M.TRANS	709.24.2573293	0001	06/03/2024	418277/2024
MATHEUS SOUSA BARBOZA	GEV7D57	M.TRANS	709.24.2601716	0001	20/03/2024	429354/2024
MATHEUS SOUSA ROCHA	237.211	TFFP/FX	406.24.0535398	0001	27/03/2024	393418/2024
MATHEUS SOUSA SOARES	EGZ8255	M.TRANS	709.24.2617028	0001	28/03/2024	433856/2024
MATHEUS SOUZA BARBOZA	008.058.072.022	IPTU	101.23.2909892	0008	29/03/2024	345668/2024
MATHEUS SOUZA RISSO	FXG6421	M.TRANS	709.24.2587176	0001	15/03/2024	422415/2024
MATHEUS THEODORO DE SENE	HJU0512	M.TRANS	709.24.2582499	0001	11/03/2024	420149/2024
MATHEUS THEODORO DE SENE	HJU0512	M.TRANS	709.24.2594611	0001	15/03/2024	425948/2024
MATHEUS VITOR SILVA SANTOS	332.019	TFFP/FX	406.24.0570425	0001	27/03/2024	407980/2024
MATHEUS XAVIER SILVA TECNOLOGIA DA INFORMACAO	268.945	TFFP/FX	406.24.0546751	0001	27/03/2024	398684/2024
MATHEUS YEDA FRANZAN RODRIGUES LTDA	316.577	TFFP/FX	406.24.0566469	0001	27/03/2024	406765/2024
MATHEUSXIMENESCAMILO	GGW4G09	M.TRANS	709.24.2597355	0001	20/03/2024	427179/2024
MATHIAS ARNO LUDWIG- COMERCIO ATACADIS DE TINTAS	274.626	TFFP/FX	406.24.0548853	0001	27/03/2024	399645/2024
MATHIAS BORNHOLDT	FVC7133	M.TRANS	709.24.2573310	0001	06/03/2024	418287/2024
MATHIAS BORNHOLDT - USUFRTUARIUO	003.047.013.249	IPTU	101.24.0031524	0003	17/03/2024	348102/2024
MATHIAS SINGER	024.053.032.000	IPTU	101.24.0163289	0003	15/03/2024	357707/2024
MATHIAS SINGER	521.400.033.250	CIP	105.24.0272959	0003	29/03/2024	372118/2024
MATHIAS SINGER	521.400.033.250	IPTU	101.24.0229110	0003	12/03/2024	364601/2024
MATIAS CUSTODIO FERREIRA	334.291	TFFP/FX	406.24.0571040	0001	27/03/2024	408137/2024
MATIAS CUSTODIO FERREIRA	334.291	P.PUBL	707.24.0276588	0003	29/03/2024	413931/2024
MATIAS E MARTINS USINAGEM E COMERCIO LTDA - ME	161.139	TFFP/FX	406.24.0514866	0001	27/03/2024	382076/2024
MATIAS JHONY ALVES MACEDO	DKK8C84	M.TRANS	709.24.2602177	0001	20/03/2024	429657/2024
MATIAS JHONY ALVES MACEDO	DKK8C84	M.TRANS	709.24.2609012	0001	22/03/2024	432847/2024
MATIAS JOSE DE SOUSA	007.074.005.084	IPTU	101.23.0073330	0009	10/09/2023	345049/2024
MATIAS JOSE DE SOUSA	007.074.005.084	IPTU	101.24.0074742	0003	12/03/2024	351339/2024
MATIAS OTVOS - ESPOLIO	007.058.029.000	IPTU	101.24.0071447	0003	12/03/2024	351200/2024
MATIAZO & SANTOS COM. DE EQUIP.DE SEG. LTDA - ME	228.591	TFFP/FX	406.24.0532698	0001	27/03/2024	391992/2024
MATILDE BARRETO - ME	195.969	TFSANIT	407.24.0259381	0002	27/03/2024	409292/2024
MATILDE BARRETO - ME	195.969	TFFP/FX	406.24.0523507	0001	27/03/2024	387011/2024
MATILDE BARRETO DE ALMEIDA	005.078.027.000	IPTU	101.23.3057356	0005	07/03/2024	345841/2024
MATILDE BARRETO DE ALMEIDA	005.078.027.000	IPTU	101.24.0055884	0003	12/03/2024	350154/2024
MATILDE BASSANI STRANGUETTI	027.086.047.000	IPTU	101.24.0179129	0003	12/03/2024	358985/2024
MATILDE DA COSTA MIRANDA	009.007.022.000	IPTU	101.24.0083684	0003	15/03/2024	351743/2024
MATILDE GUEDES LEAL DA SILVA - ME	152.903	TFFP/FX	406.24.0513358	0001	27/03/2024	381233/2024
MATILDE MELLADO GIL	007.038.022.000	IPTU	101.23.3114991	0005	21/03/2024	345875/2024
MATIOLI REPRESENTACAO COMERCIAL EIRELI - ME	243.246	TFFP/FX	406.24.0537449	0001	27/03/2024	394432/2024
MATOS E MATOS INFORMATICA - EIRELI	269.262	TFFP/FX	406.24.0546893	0001	27/03/2024	398748/2024
MATOS EQUIPAMENTOS ELETRONICOS LTDA	312.123	TFFP/FX	406.24.0564643	0001	27/03/2024	406101/2024
MATOZINHO FERNANDES DE ANDRADE	033.026.038.000	IPTU	101.24.0206402	0003	16/03/2024	361715/2024
MATOZINHO MARTINS DE OLIVEIRA	510.111.024.000	IPTU	101.24.0215075	0003	12/03/2024	362689/2024
MATRIX AUTOMACAO INDUSTRIAL LTDA - ME	217.055	TFFP/FX	406.24.0529308	0001	27/03/2024	390152/2024
MATRIX EMPREENDIMENTOS DIGITAIS LTDA	289.422	TFFP/FX	406.24.0554899	0001	27/03/2024	402214/2024
MATRIZ SERVICOS EMPRESARIAIS LTDA	244.451	TFFP/FX	406.24.0537860	0001	27/03/2024	394625/2024
MATSUDA ASSESSORIA EMPRESARIAL LTDA	282.181	TFFP/FX	406.24.0551632	0001	27/03/2024	400842/2024
MATSUTSUI SERVICOS EMPRESARIAIS LTDA	301.515	TFFP/FX	406.24.0560152	0001	27/03/2024	404410/2024
MATTEO MASSIERI	027.137.020.000	IPTU	101.24.0180675	0003	12/03/2024	359130/2024
MATTHEWS FELIPE RODRIGUES MASCARI	FOV9B27	M.TRANS	709.24.2600274	0001	20/03/2024	428571/2024
MATTOS & GOMES COM. DE MAT. P/ CONSTRUCAO LTDA	065.175	TFFP/FX	406.24.0502814	0001	27/03/2024	376145/2024
MATYAS COSTA DE SOUZA	GFC1G64	M.TRANS	709.24.2592912	0001	15/03/2024	425034/2024
MATYAS COSTA DE SOUZA	GFC1G64	M.TRANS	709.24.2603524	0001	22/03/2024	430015/2024
MATYAS COSTA DE SOUZA	GFC1G64	M.TRANS	709.24.2592913	0001	15/03/2024	425035/2024
MATYAS COSTA DE SOUZA	GFC1G64	M.TRANS	709.24.2592911	0001	15/03/2024	425033/2024
MAUCA ADMINISTRACAO E CONSULTORIA LTDA	237.692	TFFP/FX	406.24.0535552	0001	27/03/2024	393496/2024
MAUDE CAMILLO PROSPERO	033.046.007.000	IPTU	101.24.0207477	0003	16/03/2024	361813/2024
MAUMAR REPRESENTACOES COMERCIAIS LTDA	111.013	TFFP/FX	406.24.0507227	0001	27/03/2024	378065/2024
MAURA BORGES	511.001.048.266	IPTU	101.24.0218764	0003	15/03/2024	363182/2024
MAURA DA CONCEICAO SIMOES SILVERIO	168.324	TFFP/FX	406.24.0516284	0001	27/03/2024	382886/2024
MAURA REGINA ARBULLU DE OLIVEIRA	QP19526	M.TRANS	709.24.2566136	0001	06/03/2024	415063/2024
MAURA RODRIGUES DA SILVA	021.047.020.000	IPTU	101.24.0151207	0003	16/03/2024	356626/2024
MAURA SANTOS	030.034.018.004	IPTU	101.24.0188712	0003	16/03/2024	359736/2024
MAURES CLAUDIO CORDEIRO DE OLIVEIRA	532.524.023.000	IPTU	101.24.0247920	0003	12/03/2024	367078/2024
MAURICE TANNOUS KHAZEN - ESPOLIO	020.053.054.000	IPTU	101.24.0143436	0003	15/03/2024	355857/2024
MAURICEIA FONSECA BARBOSA	FMA1735	M.TRANS	709.24.2566332	0001	06/03/2024	415155/2024
MAURICELE VIEIRA DA SILVA	151.591	TFFP/FX	406.24.0513105	0001	27/03/2024	381100/2024
MAURICI GRACIOSI OGEDA	178.754	TFFP/FX	406.24.0518758	0001	27/03/2024	384242/2024
MAURICINHOS & PATRICINHAS COM.E CONFECCAO LTD-ME	219.723	TFFP/FX	406.24.0530150	0001	27/03/2024	390621/2024
MAURICIO A S ORSETTI MECANICA	276.615	TFFP/FX	406.24.0549586	0001	27/03/2024	399975/2024
MAURICIO ADOLPHO LANGRENEY	008.020.024.111	IPTU	101.24.0077923	0003	12/03/2024	351485/2024
MAURICIO ALBANESE DIAS	167.367	TFFP/FX	406.24.0516090	0001	27/03/2024	382775/2024
MAURICIO ALEXANDER BENBOW VEAS	FGJ5H22	M.TRANS	709.24.2568746	0001	06/03/2024	416205/2024
MAURICIO ALMEIDA ALVES	EIG0631	M.TRANS	709.24.2593990	0001	15/03/2024	425608/2024
MAURICIO ALVES DE LIRA	006.081.114.048	IPTU	101.24.0066536	0003	20/03/2024	350882/2024
MAURICIO ALVES LEME	158.674	TFFP/FX	406.24.0514403	0001	27/03/2024	381816/2024
MAURICIO ALVES LEME	001.068.059.000	IPTU	101.24.0011906	0003	12/03/2024	346639/2024
MAURICIO AMARO DA SILVA	099.618	TFFP/FX	406.24.0505792	0001	27/03/2024	377383/2024
MAURICIO ANDRADE COELHO	019.032.030.000	IPTU	101.24.0138857	0003	16/03/2024	355455/2024
MAURICIO ANSELMO RODRIGUES	018.066.097.009	IPTU	101.24.0134715	0003	17/03/2024	355148/2024
MAURICIO ANTONIO DA CRUZ JUNIOR	215.600	TFFP/FX	406.24.0528860	0001	27/03/2024	398979/2024
MAURICIO ANTONIO DA SILVA CONS EMPR E COM EXT ME	245.439	TFFP/FX	406.24.0538163	0001	27/03/2024	394792/2024
MAURICIO ANTONIO MISSURA	137.119	MULTA	704.24.2528394	0001	05/03/2024	411357/2024
MAURICIO APARECIDO DOS SANTOS SILVERIO	AQM5421	M.TRANS	709.24.2606071	0001	22/03/2024	431205/2024
MAURICIO AUGUSTO MARTINS	021.076.037.000	IPTU	101.24.0152484	0003	16/03/2024	356735/2024
MAURICIO AZEVEDO DE ALEXANDRIA JUNIOR	312.863	TFFP/FX	406.24.0564965	0001	27/03/2024	406227/2024
MAURICIO BELLUCCI CONSULT. EM TEC. DA INF. LTDA	325.149	TFFP/FX	406.24.0568592	0001	27/03/2024	407428/2024
MAURICIO BELONSI JUNIOR	FON9204	M.TRANS	709.24.2591261	0001	15/03/2024	424219/2024
MAURICIO BENTO	DUJ6882	M.TRANS	709.24.2615915	0001	28/03/2024	433200/2024
MAURICIO BONICIO	237.881	TFFP/FX	406.24.0535621	0001	27/03/2024	393531/2024
MAURICIO BRAZ DA SILVA	236.216	TFFP/FX	406.24.0535082	0001	27/03/2024	393247/2024



MAURICIO BULCAO FERNANDES	003.121.008.153	IPU	101.24.0037738	0003	17/03/2024	348789/2024
MAURICIO BURIN	033.037.294.000	IPU	101.24.0207125	0003	16/03/2024	361787/2024
MAURICIO BURIN	016.015.125.115	IPU	101.24.0122764	0003	12/03/2024	354168/2024
MAURICIO CALONI	512.030.038.000	IPU	101.24.0222905	0003	12/03/2024	363793/2024
MAURICIO CAMILO DE SOUZA	002.054.015.229	IPU	101.24.0020963	0003	12/03/2024	347185/2024
MAURICIO CAMPOI VIEIRA	EEU0086	M.TRANS	709.24.2600139	0001	20/03/2024	428501/2024
MAURICIO CANDIEV TRANSPORTES RODOVIARIOS - ME	239.793	TFFP/FX	406.24.0536250	0001	27/03/2024	393835/2024
MAURICIO CANTON	FV05057	M.TRANS	709.24.2606658	0001	22/03/2024	431560/2024
MAURICIO CARDOZO	131.287	TFFP/FX	406.24.0509990	0001	27/03/2024	379386/2024
MAURICIO CARDOZO DE MACEDO	252.419	TFFP/FX	406.24.0540635	0001	27/03/2024	395940/2024
MAURICIO CARLOS ROCCA	024.019.091.376	IPU	101.24.0160534	0003	15/03/2024	357432/2024
MAURICIO CARNEIRO DA CUNHA LIRA	131.328	TFFP/FX	406.24.0509997	0001	27/03/2024	379393/2024
MAURICIO CARRASCO DA CRUZ	007.063.112.062	IPU	101.24.0072331	0003	12/03/2024	351239/2024
MAURICIO CARRASCO DA CRUZ	007.063.112.325	IPU	101.24.0072594	0003	12/03/2024	351256/2024
MAURICIO CARVALHEIRO	139.304	TFFP/FX	406.24.0511134	0001	27/03/2024	379999/2024
MAURICIO CESAR CALEGARI	ERC0173	M.TRANS	709.24.2569877	0001	06/03/2024	416616/2024
MAURICIO CIGINATO RODRIGUES LTDA	312.417	TFFP/FX	406.24.0564779	0001	27/03/2024	406160/2024
MAURICIO CIORRA ANTUNES	006.004.066.098	IPU	101.24.0057095	0003	12/03/2024	350268/2024
MAURICIO COPPOLA	158.868	TFFP/FX	406.24.0514439	0001	27/03/2024	381838/2024
MAURICIO CORREA DE OLIVEIRA	264.006	TFFP/FX	406.24.0544946	0001	27/03/2024	397889/2024
MAURICIO COSTA	254.565	TFFP/FX	406.24.0541429	0001	27/03/2024	396303/2024
MAURICIO DA COSTA PEREIRA	004.027.054.016	IPU	101.24.0041467	0003	15/03/2024	349098/2024
MAURICIO DA CRUZ	254.746	TFFP/FX	406.24.0541498	0001	27/03/2024	396333/2024
MAURICIO DA ROCHA	022.024.027.081	IPU	101.24.0154263	0003	12/03/2024	356876/2024
MAURICIO DA SILVA	019.078.019.000	CIP	105.24.0271174	0003	29/03/2024	371591/2024
MAURICIO DA SILVA ALONSO	031.160.003.000	IPU	101.24.0200723	0003	17/03/2024	360965/2024
MAURICIO DA SILVA ALONSO FILHO	226.031	MULTA	704.24.2563220	0001	19/03/2024	411478/2024
MAURICIO DA SILVA CAVALIERI	244.997	TFFP/FX	406.24.0538021	0001	27/03/2024	394717/2024
MAURICIO DA SILVA COSTA	144.838	TFFP/FX	406.24.0511975	0001	27/03/2024	380480/2024
MAURICIO DA SILVEIRA VERA	013.003.152.000	IPU	101.24.0107680	0003	12/03/2024	353054/2024
MAURICIO DE ALMEIDA PET SHOP - ME	185.224	ISS	291.24.4419929	0001	15/03/2024	373647/2024
MAURICIO DE BARROS	JRL9602	M.TRANS	709.24.2585341	0001	15/03/2024	421529/2024
MAURICIO DE FATIMA DA SILVA-ESPOLIO	532.070.039.000	IPU	101.24.0242493	0003	12/03/2024	366192/2024
MAURICIO DE JESUS SANTOS 22194353852	FHG2B02	M.TRANS	709.24.2591605	0001	15/03/2024	424384/2024
MAURICIO DE LIMA	006.004.066.615	IPU	101.24.0057609	0003	12/03/2024	350298/2024
MAURICIO DE MENEZES	293.062	TFFP/FX	406.24.0556540	0001	27/03/2024	402881/2024
MAURICIO DE OLIVEIRA	003.047.017.227	IPU	101.24.0033483	0003	17/03/2024	348352/2024
MAURICIO DE OLIVEIRA FERREIRA	EJG2204	M.TRANS	709.24.2587865	0001	15/03/2024	422743/2024
MAURICIO DE PAIVA	HOD8H54	M.TRANS	709.24.2597268	0001	20/03/2024	427138/2024
MAURICIO DE SOUSA	521.041.023.000	IPU	101.24.0227736	0003	12/03/2024	364418/2024
MAURICIO DE SOUZA	019.019.025.082	IPU	101.24.0137962	0003	16/03/2024	355375/2024
MAURICIO DE SOUZA SILVA	165.597	TFFP/FX	406.24.0515732	0001	27/03/2024	382575/2024
MAURICIO DELFINO BARBOSA	156.552	TFFP/FX	406.24.0514017	0001	27/03/2024	381611/2024
MAURICIO DELLACORTE	021.037.002.000	IPU	101.24.0150292	0003	16/03/2024	356562/2024
MAURICIO DELLACORTE		ISS CC	705.23.2803619	0009	07/03/2024	412024/2024
MAURICIO DIAS BARTKEVICIUS	221.055	TFFP/FX	406.24.0530582	0001	27/03/2024	390860/2024
MAURICIO DISTASI	006.041.102.000	IPU	101.24.0063631	0003	12/03/2024	350625/2024
MAURICIO DO CARMO BASAN	199.632	TFFP/FX	406.24.0524562	0001	27/03/2024	387629/2024
MAURICIO DOS SANTOS	139.347	TFFP/FX	406.24.0511141	0001	27/03/2024	380004/2024
MAURICIO DOS SANTOS	623.730.007.000	IPUTUCE	103.24.0262976	0003	17/03/2024	371070/2024
MAURICIO DOS SANTOS DE SOUZA		ISS CC	705.23.2801881	0009	07/03/2024	411644/2024
MAURICIO DOS SANTOS DE SOUZA ME	263.858	TFFP/FX	406.24.0544893	0001	27/03/2024	397867/2024
MAURICIO DRESET	265.082	TFFP/FX	406.24.0545333	0001	27/03/2024	398058/2024
MAURICIO DUCATI	096.219	TFFP/FX	406.24.0505342	0001	27/03/2024	377177/2024
MAURICIO EDIMAR TOSI	003.088.045.000	MULTA	704.24.2584185	0001	26/03/2024	411536/2024
MAURICIO EDSON DE MOURA	033.088.060.000	IPU	101.24.0209449	0003	16/03/2024	361967/2024
MAURICIO EDSON DE MOURA ME	260.602	TFFP/FX	406.24.0543670	0001	27/03/2024	397339/2024
MAURICIO ERCOLIN	GANRF16	M.TRANS	709.24.2593383	0001	15/03/2024	425294/2024
MAURICIO FAVINI	048.508	TFFP/FX	406.24.0501940	0001	27/03/2024	375897/2024
MAURICIO FERNANDES DA SILVA	033.010.024.000	CIP	105.24.0271970	0003	29/03/2024	371748/2024
MAURICIO FERNANDES DA SILVA	033.010.023.000	IPU	101.24.0205716	0003	16/03/2024	361614/2024
MAURICIO FERNANDES JACINTHO	DIE8203	M.TRANS	709.24.2605619	0001	22/03/2024	430945/2024
MAURICIO FORTALEZA ARAUJO	269.926	TFFP/FX	406.24.0547130	0001	27/03/2024	398851/2024
MAURICIO FRANCISCO DE LIMA	CXV1536	M.TRANS	709.24.2600946	0001	20/03/2024	428949/2024
MAURICIO FRANCISCO DE LIMA	186.426	TFFP/FX	406.24.0520792	0001	27/03/2024	385424/2024
MAURICIO FRANCISCO MIRANDA IBACACHE	339.344	TFFP/FX	406.24.0572644	0001	27/03/2024	408623/2024
MAURICIO FRANCISCO MIRANDA IBACACHE	339.344	TFFP/FX	406.23.3245600	0003	25/03/2024	375446/2024
MAURICIO FRANCISCO SILVA	006.051.096.029	IPU	101.24.0064912	0003	12/03/2024	350725/2024
MAURICIO FRANCISCO SILVA	006.051.096.110	IPU	101.24.0064993	0003	12/03/2024	350730/2024
MAURICIO FRANCISCO SILVA	021.007.087.476	IPU	101.24.0148483	0003	16/03/2024	356422/2024
MAURICIO FURTADO DE LACERDA	033.049.067.000	IPU	101.24.0207640	0003	16/03/2024	361820/2024
MAURICIO GARCIA PEREIRA VAZ	101.250	TFFP/FX	406.24.0505999	0001	27/03/2024	377481/2024
MAURICIO GARCIA RODRIGUES	233.886	TFFP/FX	406.24.0534316	0001	27/03/2024	392827/2024
MAURICIO GARCIA VAZ TRANSPORTES	226.678	TFFP/FX	406.24.0532373	0001	27/03/2024	391820/2024
MAURICIO GATTERMAYER	310.976	TFFP/FX	406.24.0564090	0001	27/03/2024	405901/2024
MAURICIO GERMANO	004.027.032.000	IPU	101.24.0041431	0003	15/03/2024	349094/2024
MAURICIO GIMENEZ CANCIAM	EMV3J14	M.TRANS	709.24.2592484	0001	15/03/2024	424811/2024
MAURICIO GIORNI	512.008.023.000	IPU	101.24.0220348	0003	12/03/2024	363525/2024
MAURICIO GOMES DA CRUZ JUNIOR	BYZ7710	M.TRANS	709.24.2592728	0001	15/03/2024	424929/2024
MAURICIO GOMES DA SILVA	QOE9I82	M.TRANS	709.24.2605839	0001	22/03/2024	431075/2024
MAURICIO GOMES DA SILVA	148.212	TFFP/FX	406.24.0512534	0001	27/03/2024	380782/2024
MAURICIO GONCALVES DE CARVALHO	111.262	TFFP/FX	406.24.0507266	0001	27/03/2024	378088/2024
MAURICIO GONCALVES NOVIKOVAS	ENV2H16	M.TRANS	709.24.2564806	0001	06/03/2024	414417/2024
MAURICIO GONSALEZ	149.739	TFFP/FX	406.24.0512795	0001	27/03/2024	380930/2024
MAURICIO HIROMITSU URA	DR08J26	M.TRANS	709.24.2571460	0001	06/03/2024	417293/2024
MAURICIO JOSE CORREIA DOS SANTOS	020.115.024.065	IPU	101.24.0146552	0003	15/03/2024	356200/2024
MAURICIO JOSE MARTINS	534.042.036.000	IPU	101.24.0254833	0003	16/03/2024	368179/2024
MAURICIO KENHITI UEHARA	012.018.001.000	IPU	101.24.0102351	0003	15/03/2024	352709/2024
MAURICIO KENJI NOCHI	233.899	TFFP/FX	406.24.0534320	0001	27/03/2024	392829/2024
MAURICIO KUPKIS SAAD	521.400.033.314	IPU	101.24.0229172	0003	12/03/2024	364612/2024
MAURICIO LAZZURI DE CASTRO	001.014.094.000	IPU	101.24.0001162	0003	12/03/2024	346088/2024
MAURICIO LAZZURI DE CASTRO	001.014.095.000	IPU	101.24.0001163	0003	12/03/2024	346089/2024
MAURICIO LIMA ALVES	230.407	TFFP/FX	406.24.0533175	0001	27/03/2024	392245/2024
MAURICIO LIMA BARBOSA	158.946	TFFP/FX	406.24.0514456	0001	27/03/2024	381850/2024
MAURICIO LIMA DE JESUS		ISS CC	705.23.2807196	0009	07/03/2024	413186/2024
MAURICIO LIMA DE JESUS	533.303.011.000	IPU	101.23.0247025	0010	16/10/2023	345304/2024
MAURICIO LIMA DE JESUS	533.303.011.000	IPU	101.24.0252676	0003	16/03/2024	367868/2024
MAURICIO LIMA DE JESUS	533.303.011.000	IPU	101.23.0247025	0012	16/12/2023	345306/2024
MAURICIO LIMA DE JESUS	533.303.011.000	IPU	101.23.0247025	0011	16/11/2023	345305/2024
MAURICIO LISKA BORBA	320.974	TFFP/FX	406.24.0567493	0001	27/03/2024	407112/2024
MAURICIO LUIS DE OLIVEIRA	004.050.317.036	IPU	101.24.0044318	0003	15/03/2024	349281/2024
MAURICIO MANOEL PEDROSO	610.402.016.000	IPUTUCE	103.24.0258675	0003	17/03/2024	370242/2024
MAURICIO MANOEL PEDROSO	610.402.016.000	CIP	105.24.0275168	0003	29/03/2024	373122/2024
MAURICIO MANTOVANI CORRETORA DE SEGUROS - ME	251.386	TFFP/FX	406.24.0540262	0001	27/03/2024	395780/2024

MAURICIO MARINI	ED18F86	M.TRANS	709.24.2596859	0001	20/03/2024	426926/2024
MAURICIO MARTINS SANTOS	033.110.016.000	GAM	802.24.4060872	0001	22/03/2024	434130/2024
MAURICIO MARTINS SILVA	G1C3B08	M.TRANS	709.24.2585085	0001	15/03/2024	421405/2024
MAURICIO MENDES	027.005.116.000	IPTU	101.24.0175665	0003	12/03/2024	358706/2024
MAURICIO MIGUEL RODRIGUES CHAIM ME	138.872	TFFP/FX	406.24.0511076	0001	27/03/2024	379959/2024
MAURICIO MODENA	CMA5830	M.TRANS	709.24.2607520	0001	22/03/2024	432011/2024
MAURICIO MONTEIRO DOS SANTOS	186.023	TFFP/FX	406.24.0520661	0001	27/03/2024	385338/2024
MAURICIO MOREIRA DA SILVA	171.113	TFFP/FX	406.24.0516887	0001	27/03/2024	383208/2024
MAURICIO MOSCATO	FLY5838	M.TRANS	709.24.2580765	0001	11/03/2024	419211/2024
MAURICIO NERI BERNACCI UNIPESAOAL LTDA	291.670	ISS	292.24.4323505	0001	15/01/2024	374400/2024
MAURICIO NERI BERNACCI UNIPESAOAL LTDA	291.670	TFFP/FX	406.24.0555907	0001	27/03/2024	402624/2024
MAURICIO NUNES INFORMATICA	163.993	TFFP/FX	406.24.0515409	0001	27/03/2024	382387/2024
MAURICIO ORTIZ DE PAULA	018.039.118.015	IPTU	101.24.0132727	0003	17/03/2024	354900/2024
MAURICIO ORTOLANI	025.008.053.058	IPTU	101.24.0165391	0003	17/03/2024	357874/2024
MAURICIO PASCHOAL	124.646	TFFP/FX	406.24.0509017	0001	27/03/2024	378907/2024
MAURICIO PELOSINI	003.123.002.055	IPTU	101.24.0038395	0003	17/03/2024	348868/2024
MAURICIO PEREIRA DA SILVA		PP/FUNE	702.23.4011052	0008	27/03/2024	411190/2024
MAURICIO PINHEIRO DE OLIVEIRA	026.004.002.000	IPTU	101.24.0172675	0003	12/03/2024	358407/2024
MAURICIO POLETO SORVETES	333.029	TFFP/FX	406.24.0570710	0001	27/03/2024	408054/2024
MAURICIO RAMIREZ JUNIOR	KXX6385	M.TRANS	709.24.2601346	0001	20/03/2024	429172/2024
MAURICIO RAMIREZ JUNIOR	KXX6385	M.TRANS	709.24.2581551	0001	11/03/2024	419649/2024
MAURICIO RAMOS DE ANDRADE	PXD8402	M.TRANS	709.24.2585044	0001	15/03/2024	421379/2024
MAURICIO RAMOS DE ANDRADE - ME	223.364	TFFP/FX	406.24.0531312	0001	27/03/2024	391286/2024
MAURICIO RAMOS DE OLIVEIRA	FGF0B24	M.TRANS	709.24.2594596	0001	15/03/2024	425941/2024
MAURICIO RAMOS FERREIRA	004.092.043.000	IPTU	101.24.0047392	0003	15/03/2024	349491/2024
MAURICIO REI DE LIMA	FI08058	M.TRANS	709.24.2572984	0001	06/03/2024	418112/2024
MAURICIO REIS DA SILVA OLIVEIRA	025.016.072.000	IPTU	101.24.0165723	0003	17/03/2024	357905/2024
MAURICIO RIBEIRO DE LIMA	011.033.113.334	IPTU	101.24.0095732	0003	12/03/2024	352363/2024
MAURICIO ROBERTO VICTORIO	GHG7J58	M.TRANS	709.24.2590259	0001	15/03/2024	423692/2024
MAURICIO RODRIGUES DA CRUZ	270.825	TFFP/FX	406.24.0547432	0001	27/03/2024	398998/2024
MAURICIO RODRIGUES DE SOUZA	GBE2094	M.TRANS	709.24.2589451	0001	15/03/2024	423292/2024
MAURICIO RODRIGUES SARMENTO - ESPOLIO	532.326.001.000	IPTU	101.24.0247275	0003	12/03/2024	367000/2024
MAURICIO ROMAO	021.051.065.000	IPTU	101.24.0151502	0003	16/03/2024	356653/2024
MAURICIO RONALDO GERBELLI MILANEZ	255.596	TFFP/FX	406.24.0541816	0001	27/03/2024	396471/2024
MAURICIO ROSSI	252.461	TFFP/FX	406.24.0540653	0001	27/03/2024	395953/2024
MAURICIO S STAMP COM.E PRESTACAO DE SERV.LTDA	055.677	TFFP/FX	406.24.0502311	0001	27/03/2024	375997/2024
MAURICIO SALES DE BARROS	003.041.140.000	IPTU	101.24.0028894	0003	17/03/2024	347739/2024
MAURICIO SANCHES	GIQ2J25	M.TRANS	709.24.2570344	0001	06/03/2024	416829/2024
MAURICIO SANTOS	BYQ9I32	M.TRANS	709.24.2594273	0001	15/03/2024	425760/2024
MAURICIO SANTOS CAVALCANTE DA SILVA	228.976	TFFP/FX	406.24.0532817	0001	27/03/2024	392062/2024
MAURICIO SANTOS RODRIGUES	512.022.170.000	IPTU	101.24.0221707	0003	12/03/2024	363654/2024
MAURICIO SANTOS RODRIGUES	512.022.170.000	CIP	105.24.0272592	0003	29/03/2024	371995/2024
MAURICIO SANTOS RODRIGUES	003.047.016.945	IPTU	101.24.0033204	0003	17/03/2024	348321/2024
MAURICIO SERGIO SABATINI	001.050.096.002	IPTU	101.24.0009399	0003	15/03/2024	346493/2024
MAURICIO SILVA DE FREITAS	FKX6088	M.TRANS	709.24.2586020	0001	15/03/2024	421838/2024
MAURICIO SILVA DIAS	021.007.088.446	IPTU	101.24.0148961	0003	16/03/2024	356448/2024
MAURICIO SILVA RIBEIRO	256.650	TFFP/FX	406.24.0542218	0001	27/03/2024	396649/2024
MAURICIO SIMIAO	088.804	TFFP/FX	406.24.0504563	0001	27/03/2024	376779/2024
MAURICIO SINGER	004.037.011.056	IPTU	101.24.0042136	0003	15/03/2024	349138/2024
MAURICIO SPESSOTTO	620.012.047.000	IPTU	101.24.0259347	0003	12/03/2024	368961/2024
MAURICIO STEIN LORO	194.859	TFFP/FX	406.24.0523204	0001	27/03/2024	386822/2024
MAURICIO TADEU MAROTTI	033.046.055.000	IPTU	101.24.0207499	0003	16/03/2024	361814/2024
MAURICIO TADEU SILVA RAMOS	098.587	TFFP/FX	406.24.0505682	0001	27/03/2024	377324/2024
MAURICIO TATTI	001.037.020.029	IPTU	101.24.0007286	0003	12/03/2024	346375/2024
MAURICIO TORRES SOUTO	002.073.027.395	IPTU	101.24.0024062	0003	12/03/2024	347448/2024
MAURICIO TORRES SOUTO	006.041.020.000	IPTU	101.24.0063570	0003	12/03/2024	350617/2024
MAURICIO TORRES SOUTO	006.029.025.000	IPTU	101.24.0061425	0003	12/03/2024	350493/2024
MAURICIO TRISTAO ZEFFERINO - ME	249.212	TFFP/FX	406.24.0539466	0001	27/03/2024	395396/2024
MAURICIO VANDERLEI DE CASTRO TOLEDO	005.054.020.002	IPTU	101.24.0053282	0003	12/03/2024	349926/2024
MAURICIO VEIGA LEAL	273.905	TFFP/FX	406.24.0548601	0001	27/03/2024	399534/2024
MAURICIO VICTAL	018.100.043.028	IPTU	101.24.0136239	0003	17/03/2024	355248/2024
MAURICIO XISTO DE BRITO - ESPOLIO	024.015.056.534	IPTU	101.24.0159955	0003	15/03/2024	357371/2024
MAURICIO YOSHIOKA	158.013	TFFP/FX	406.24.0514291	0001	27/03/2024	381754/2024
MAURICIO ZANIN SOCIEDADE INDIVIDUAL DE ADVOCACIA	269.187	TFFP/FX	406.24.0546855	0001	27/03/2024	398733/2024
MAURICIUS DE MELLO MALHEIROS	DDE9E70	M.TRANS	709.24.2594109	0001	15/03/2024	425677/2024
MAURICLER BIDARRA - ESPOLIO	015.038.026.000	IPTU	101.24.0117607	0003	12/03/2024	353731/2024
MAURICY DE OLIVEIRA MARCONDES	180.247	TFFP/FX	406.24.0519115	0001	27/03/2024	384459/2024
MAURICY MAGARIO	EZC6G24	M.TRANS	709.24.2595529	0001	15/03/2024	426464/2024
MAURILIO ALVES ROBERTO ME	130.031	TFFP/FX	406.24.0509817	0001	27/03/2024	379286/2024
MAURILIO BARBOSA DA SILVA	293.231	MULTA	704.24.2584147	0001	26/03/2024	411520/2024
MAURILIO BORGES RIBEIRO	233.790	TFFP/FX	406.24.0534286	0001	27/03/2024	392808/2024
MAURILIO FERNANDES DE BARROS	033.068.034.000	IPTU	101.24.0208813	0003	16/03/2024	361909/2024
MAURILIO FLORENCE DE SOUZA	016.034.067.017	IPTU	101.24.0125359	0003	12/03/2024	354393/2024
MAURILIO MORAES MENDONCA	027.019.024.000	IPTU	101.24.0176571	0003	12/03/2024	358793/2024
MAURILIO PATRICIO - ESPOLIO	021.053.088.000	IPTU	101.24.0151686	0003	16/03/2024	356670/2024
MAURILIO PAULINO DE BASTOS	020.069.020.000	IPTU	101.24.0144242	0003	23/03/2024	355941/2024
MAURINEI PEREIRA DOS SANTOS - ME	209.560	TFFP/FX	406.24.0527199	0001	27/03/2024	388976/2024
MAURINEIA CASSIA BARBOSA	FX06681	M.TRANS	709.24.2608200	0001	22/03/2024	432384/2024
MAURION FERREIRA COELHO	003.096.002.011	IPTU	101.24.0035995	0003	17/03/2024	348584/2024
MAURIR VIEIRA DOS SANTOS	FOG5658	M.TRANS	709.24.2574763	0001	06/03/2024	419087/2024
MAURISA PEREIRA DE OLIVEIRA	231.623	TFFP/FX	406.24.0533560	0001	27/03/2024	392437/2024
MAURIZA JULINDA MARQUES SANTOS	ELF4E59	M.TRANS	709.24.2586732	0001	15/03/2024	422186/2024
MAURIZETE NUNES MACHADO	CEV0502	M.TRANS	709.24.2597507	0001	20/03/2024	427253/2024
MAURO ALCINDO ORTOLAN - ESPOLIO	030.151.048.064	IPTU	101.24.0193581	0003	16/03/2024	360229/2024
MAURO ALVES DA SILVA	026.027.034.000	IPTU	101.24.0173303	0003	12/03/2024	358484/2024
MAURO ALVES DE MORAES	DNB6C69	M.TRANS	709.24.2589396	0001	15/03/2024	423262/2024
MAURO ANSELMO JUNIOR	241.127	TFFP/FX	406.24.0536726	0001	27/03/2024	394077/2024
MAURO ANTONIO DOS SANTOS	CD47E61	M.TRANS	709.24.2607255	0001	22/03/2024	431869/2024
MAURO ANTONIO FERREIRA	530.119.051.000	IPTU	101.24.0238443	0003	12/03/2024	365791/2024
MAURO ANTONIO VIANA	275.171	TFFP/FX	406.24.0549061	0001	27/03/2024	399741/2024
MAURO ANTUNES DOS SANTOS	BWV4124	M.TRANS	709.24.2615802	0001	28/03/2024	433135/2024
MAURO APARECIDO DOS SANTOS - ESPOLIO	521.039.007.000	IPTU	101.24.0227657	0003	12/03/2024	364413/2024
MAURO ASSUMPCAO GRECO	274.264	TFFP/FX	406.24.0548730	0001	27/03/2024	399594/2024
MAURO AZANHA - ESPOLIO	521.400.033.089	IPTU	101.24.0228963	0003	12/03/2024	364586/2024
MAURO BARRETO DA SILVA	018.041.087.000	IPTU	101.24.0133166	0003	17/03/2024	354939/2024
MAURO BENIGNO BARBOSA	522.012.027.000	IPTU	101.24.0231813	0003	12/03/2024	364924/2024
MAURO BENIGNO BARBOSA	297.447	TFFP/FX	406.24.0558464	0001	27/03/2024	403710/2024
MAURO BENITES MANZANO	533.116.031.000	CIP	105.24.0274337	0003	29/03/2024	372671/2024
MAURO BUENO	151.889	TFFP/FX	406.24.0513171	0001	27/03/2024	381133/2024
MAURO CARDOSO DA SILVA	260.150	TFFP/FX	406.24.0543503	0001	27/03/2024	397272/2024
MAURO CARDOSO DE MORAIS	140.416	TFFP/FX	406.24.0511294	0001	27/03/2024	380100/2024
MAURO CESAR ARAUJO NETO	GI9E16	M.TRANS	709.24.2609138	0001	22/03/2024	432920/2024
MAURO CESAR MASSURA	017.024.038.009	IPTU	101.24.0128356	0003	12/03/2024	354590/2024
MAURO CESAR SIMONI	521.020.043.015	IPTU	101.24.0226720	0003	12/03/2024	364345/2024

MAURO CEZAR PEREIRA ALEXANDRINO	DLR3676	M.TRANS	709.24.2602016	0001	20/03/2024	429553/2024
MAURO COIANIZ		ISS CC	705.23.2848469	0009	21/03/2024	413521/2024
MAURO COIANIZ	029.008.080.000	IPTU	101.23.2945868	0007	26/03/2024	345730/2024
MAURO COIANIZ	029.008.080.000	IPTU	101.24.0182500	0003	12/03/2024	359273/2024
MAURO COPPINI FAVERO	025.016.050.000	IPTU	101.24.0165702	0003	17/03/2024	357904/2024
MAURO DA COSTA		P.PUBL	707.24.0276191	0003	29/03/2024	413792/2024
MAURO DE OLIVEIRA	GDU0766	M.TRANS	709.24.2606814	0001	22/03/2024	431636/2024
MAURO DO NASCIMENTO	004.057.020.000	IPTU	101.24.0045716	0003	15/03/2024	349386/2024
MAURO DOS SANTOS	069.693	TFFP/FX	406.24.0503079	0001	27/03/2024	376215/2024
MAURO EDUARDO RIGHETTI JR SERV APOIO ADM GAST ME	218.853	TFFP/FX	406.24.0529894	0001	27/03/2024	390488/2024
MAURO EDUARDO RIGHETTI JUNIOR	219.031	TFFP/FX	406.24.0529944	0001	27/03/2024	390514/2024
MAURO F. DE LIMA TRANSPORTES - ME	237.753	TFFP/FX	406.24.0535569	0001	27/03/2024	393505/2024
MAURO FELICIANO	GHU2D98	M.TRANS	709.24.2590287	0001	15/03/2024	423706/2024
MAURO FERNANDES	161.193	TFFP/FX	406.24.0514878	0001	27/03/2024	382084/2024
MAURO FERNANDO TETZNER	PVD8B81	M.TRANS	709.24.2604413	0001	22/03/2024	430400/2024
MAURO FERREIRA GOMES	031.102.022.000	IPTU	101.23.2758267	0010	13/03/2024	345441/2024
MAURO FIRMINO DE OLIVEIRA	CRN2003	M.TRANS	709.24.2582446	0001	11/03/2024	420118/2024
MAURO FIRMINO DE OLIVEIRA	CRN2003	M.TRANS	709.24.2601336	0001	20/03/2024	429166/2024
MAURO GABRIEL	135.432	TFFP/FX	406.24.0510580	0001	27/03/2024	379703/2024
MAURO GAMES ROBLES	141.323	TFFP/FX	406.24.0511436	0001	27/03/2024	380187/2024
MAURO GARDESANI	221.289	TFFP/FX	406.24.0530661	0001	27/03/2024	390906/2024
MAURO GOMES DA SILVA	512.059.020.000	IPTU	101.24.0224493	0003	12/03/2024	363959/2024
MAURO GONCALVES	329.693	TFFP/FX	406.24.0569808	0001	27/03/2024	407802/2024
MAURO GONCALVES DE FARIA	090.047	TFFP/FX	406.24.0504681	0001	27/03/2024	376837/2024
MAURO GONCALVES PECAS AUTOMOTIVAS - ME	260.967	TFFP/FX	406.24.0543806	0001	27/03/2024	397389/2024
MAURO GRIBL	010.038.090.008	IPTU	101.24.0091681	0003	15/03/2024	352146/2024
MAURO GRIBL	010.038.090.008	IPTU	101.23.2966925	0006	03/03/2024	345785/2024
MAURO GRIBL	010.038.090.008	IPTU	101.23.2966926	0006	03/03/2024	345786/2024
MAURO HAMILTON BIGNARDI	008.041.050.119	IPTU	101.24.0081084	0003	12/03/2024	351623/2024
MAURO HAMILTON BIGNARDI	008.041.050.118	IPTU	101.24.0081083	0003	12/03/2024	351622/2024
MAURO HAMILTON BIGNARDI	008.041.050.120	IPTU	101.24.0081085	0003	12/03/2024	351624/2024
MAURO HAMILTON BIGNARDI	008.041.050.184	IPTU	101.24.0081149	0003	12/03/2024	351627/2024
MAURO HAMILTON BIGNARDI	008.041.050.022	IPTU	101.24.0080987	0003	12/03/2024	351621/2024
MAURO HENRIQUE POTOZKY GARCIA	152.009	TFFP/FX	406.24.0513196	0001	27/03/2024	381144/2024
MAURO HENRIQUE REIS NUNES	FTN5B30	M.TRANS	709.24.2588196	0001	15/03/2024	422819/2024
MAURO HERNANDEZ LOZANO	029.008.087.075	IPTU	101.24.0182581	0003	12/03/2024	359282/2024
MAURO JOANINO NUNES - ESPOLIO	003.047.012.041	IPTU	101.24.0030319	0003	17/03/2024	347924/2024
MAURO JOSE DA SILVA	241.186	TFFP/FX	406.24.0536751	0001	27/03/2024	394088/2024
MAURO JOSE DE LIMA	524.414.029.000	IPTU	101.24.0236959	0003	15/03/2024	365611/2024
MAURO JOSE DE PAULA	DLM7918	M.TRANS	709.24.2565087	0001	06/03/2024	414577/2024
MAURO JOSE FERNANDES	003.047.013.366	IPTU	101.24.0031641	0003	17/03/2024	348117/2024
MAURO JOSE PRADO	188.964	TFFP/FX	406.24.0521481	0001	27/03/2024	385829/2024
MAURO JOSE PRADO	001.075.031.004	IPTU	101.24.0013393	0003	12/03/2024	346736/2024
MAURO LENHAIOLI JUNIOR	024.015.056.242	IPTU	101.24.0159663	0003	15/03/2024	357354/2024
MAURO LUCIO ALVES	BZU1B32	M.TRANS	709.24.2565346	0001	06/03/2024	414691/2024
MAURO LUCIO BADARO DE SOUZA - ESPOLIO	027.071.021.000	IPTU	101.24.0178459	0003	12/03/2024	358923/2024
MAURO LUIS GUEDES	001.018.105.187	IPTU	101.24.0002267	0003	12/03/2024	346140/2024
MAURO LUIS GUEDES LTDA	312.109	TFFP/FX	406.24.0564636	0001	27/03/2024	406098/2024
MAURO LUIZ BARBOSA	024.015.056.598	IPTU	101.24.0160019	0003	15/03/2024	357374/2024
MAURO LUIZ DOS SANTOS	DYF5986	M.TRANS	709.24.2584695	0001	15/03/2024	421226/2024
MAURO MARCELINO SIMEAO	144.552	TFFP/FX	406.24.0511925	0001	27/03/2024	380450/2024
MAURO MARCELINO SIMEAO	012.085.007.000	IPTU	101.24.0106616	0003	15/03/2024	352990/2024
MAURO MARINO REPRESENT. E ASSESS. DE NEGOCIOS-ME	246.490	TFFP/FX	406.24.0538537	0001	27/03/2024	394967/2024
MAURO MEDINA VELLOSA	013.063.154.100	IPTU	101.24.0112503	0003	12/03/2024	353329/2024
MAURO MURCIA MARTINS	019.029.007.005	IPTU	101.24.0138567	0003	16/03/2024	355429/2024
MAURO PASCOS RAYMUNDO PEREIRA	069.392	TFFP/FX	406.24.0503058	0001	27/03/2024	376210/2024
MAURO PAULO DOS SANTOS	DHF7B10	M.TRANS	709.24.2601420	0001	20/03/2024	429216/2024
MAURO PAVANELLO	236.720	TFFP/FX	406.24.0535232	0001	27/03/2024	393331/2024
MAURO PEREIRA JUNQUEIRA JUNIOR ME	183.478	TFFP/FX	406.24.0519972	0001	27/03/2024	384953/2024
MAURO PEREIRA KLINKERFUSS	019.056.061.000	IPTU	101.24.0139781	0003	16/03/2024	355535/2024
MAURO PERES COSTA	FGA7H73	M.TRANS	709.24.2586317	0001	15/03/2024	421976/2024
MAURO RAMAZZINI DOS SANTOS	024.024.009.000	IPTU	101.24.0162628	0003	15/03/2024	357671/2024
MAURO REBELATO NEGRINI	013.037.080.083	IPTU	101.24.0110587	0003	12/03/2024	353219/2024
MAURO RIBEIRO DA SILVA	226.169	TFFP/FX	406.24.0532211	0001	27/03/2024	391739/2024
MAURO ROBERTO GIANOTO	532.001.041.000	GAM	802.24.4031186	0001	25/03/2024	434118/2024
MAURO ROGERIO GIL	027.118.047.000	IPTU	101.24.0180163	0003	12/03/2024	359083/2024
MAURO RONALDO DA SILVA	532.326.015.000	IPTU	101.24.0247289	0003	12/03/2024	367001/2024
MAURO RONALDO DA SILVA		ISS CC	705.23.2806630	0009	07/03/2024	412994/2024
MAURO RUIZ DE MEIRA BARROS	189.836	TFFP/FX	406.24.0521723	0001	27/03/2024	385955/2024
MAURO SANCOVSKI	BH08882	M.TRANS	709.24.2571172	0001	06/03/2024	417465/2024
MAURO SANTOJA	185.680	TFFP/FX	406.24.0520552	0001	27/03/2024	385286/2024
MAURO SEBASTIAO COSTA - ESPOLIO	522.033.001.000	IPTU	101.24.0232356	0003	12/03/2024	364994/2024
MAURO SERGIO CORREIA SILFONI - ME	162.498	TFFP/FX	406.24.0515125	0001	27/03/2024	382232/2024
MAURO SERGIO DA COSTA SILVA	533.109.061.000	IPTU	101.24.0249728	0003	16/03/2024	367478/2024
MAURO SERGIO DIAS	029.055.068.000	IPTU	101.24.0184882	0003	12/03/2024	359469/2024
MAURO SERGIO FAGUNDES	DKG1786	M.TRANS	709.24.2590001	0001	15/03/2024	423559/2024
MAURO SERGIO GONCALVES GOMES	CGA8042	M.TRANS	709.24.2582821	0001	11/03/2024	420297/2024
MAURO SERGIO GONCALVES GOMES	CGA8042	M.TRANS	709.24.2592576	0001	15/03/2024	424856/2024
MAURO SERGIO GONCALVES GOMES	CGA8042	M.TRANS	709.24.2592767	0001	15/03/2024	424949/2024
MAURO SERGIO GONCALVES GOMES	CGA8042	M.TRANS	709.24.2573860	0001	06/03/2024	418571/2024
MAURO SERGIO GONCALVES GOMES	CGA8042	M.TRANS	709.24.2607274	0001	22/03/2024	431878/2024
MAURO SERGIO GONCALVES GOMES	CGA8042	M.TRANS	709.24.2599581	0001	20/03/2024	428252/2024
MAURO SERGIO PEDROSO DE LIMA	522.022.020.000	IPTU	101.24.0232042	0003	12/03/2024	364957/2024
MAURO SERGIO RODRIGUES DA ROCHA	534.142.002.000	IPTU	101.24.0256812	0003	16/03/2024	368503/2024
MAURO SERGIO ROQUE	DVR7925	M.TRANS	709.24.2565261	0001	06/03/2024	414658/2024
MAURO SERGIO ROQUE	202.006	TFFP/FX	406.24.0525210	0001	27/03/2024	387964/2024
MAURO SMANIOTO ROSA	GFR2849	M.TRANS	709.24.2593759	0001	15/03/2024	425486/2024
MAURO SOLFERINI SOBRINHO	007.074.161.684	IPTU	101.24.0075689	0003	12/03/2024	351393/2024
MAURO TAVARES DOS SANTOS	097.231	TFFP/FX	406.24.0505471	0001	27/03/2024	377236/2024
MAURO TEIXEIRA	023.035.031.000	IPTU	101.24.0156539	0003	12/03/2024	357039/2024
MAURO TEZEI	GZE6185	M.TRANS	709.24.2573527	0001	06/03/2024	418403/2024
MAURO TOSHIYO WATANABE	030.102.009.004	IPTU	101.24.0192191	0003	16/03/2024	360119/2024
MAURO TRINDADE DE MELO	005.009.064.009	IPTU	101.24.0049942	0003	12/03/2024	349637/2024
MAURO VAMPEL	015.029.026.249	IPTU	101.24.0116787	0003	12/03/2024	353668/2024
MAURO VERZA	011.033.115.208	IPTU	101.24.0096438	0003	12/03/2024	352411/2024
MAURO VESSIO	DVK7473	M.TRANS	709.24.2587778	0001	15/03/2024	422714/2024
MAURY PEREIRA DA SILVA	PE01412	M.TRANS	709.24.2585650	0001	15/03/2024	421686/2024
MAUYR ALEXANDRE PEREIRA - ME	203.359	TFFP/FX	406.24.0525558	0001	27/03/2024	388139/2024
MAUZZIR-COM.DE MAQ.ESPEC. E PECAS DE REPOS.LTDA M	174.937	TFFP/FX	406.24.0517804	0001	27/03/2024	383711/2024
MAV NEGOCIOS DIGITAIS LTDA	307.410	TFFP/FX	406.24.0562584	0001	27/03/2024	405362/2024
MAVAFER SISTEMA DE TELECOMUNICACOES LTDA - ME	154.765	TFFP/FX	406.24.0513687	0001	27/03/2024	381412/2024
MAVAL TRANSPORTES LTDA	FIW8083	M.TRANS	709.24.2584337	0001	15/03/2024	421007/2024
MAVAL TRANSPORTES LTDA EPP	GAH5762	M.TRANS	709.24.2584515	0001	15/03/2024	421118/2024
MAVAL TRANSPORTES LTDA EPP	GFJ7608	M.TRANS	709.24.2584555	0001	15/03/2024	421137/2024



MAVIAEL AZEVEDO NOGUEIRA	BIG1942	M.TRANS	709.24.2581031	0001	11/03/2024	419353/2024
MAVIC CONSTRUCOES LTDA	158.765	TFFP/FX	406.24.0514418	0001	27/03/2024	381829/2024
MAVISA SERV.DE JARD.,VIGILANCIA E TRANSP. LTD ME	180.378	TFFP/FX	406.24.0519150	0001	27/03/2024	384474/2024
MAVO LOCACOES E TRANSPORTES LTDA	DZE3702	M.TRANS	709.24.2604266	0001	22/03/2024	430359/2024
MAWA POST ECOMMERCE DE PRODUTOS LTDA	291.455	TFFP/FX	406.24.0555797	0001	27/03/2024	402580/2024
MAWUIS RAMOS DA SILVA	274.988	TFFP/FX	406.24.0548997	0001	27/03/2024	399713/2024
MAX ADENAUER KOPITTK	008.048.011.003	IPTU	101.24.0081585	0003	12/03/2024	351655/2024
MAX AIDAN VIEIRA COSTA LTDA	283.954	TFFP/FX	406.24.0552432	0001	27/03/2024	401166/2024
MAX BIO VET COM E MONTAGEM DE EQUIP LTDA	282.858	TFFP/FX	406.24.0551931	0001	27/03/2024	400959/2024
MAX CAR SERV MARTELINHO E COM DE PECAS LTDA - ME	201.480	TFFP/FX	406.24.0525080	0001	27/03/2024	387894/2024
MAX CHARLES MACIEL	FLN6G61	M.TRANS	709.24.2616924	0001	28/03/2024	433788/2024
MAX DIADEMA EMPREEND. IMOBILIARIOS SPE LTDA	290.208	TFFP/FX	406.24.0555256	0001	27/03/2024	402351/2024
MAX ELETRICA EIRELI	266.270	TFFP/FX	406.24.0545749	0001	27/03/2024	398231/2024
MAX ENVOLVENTE ACESSORIOS LTDA - ME	085.243	TFFP/FX	406.24.0504212	0001	27/03/2024	376611/2024
MAX HENRIQUE PEREIRA SILVA	CDW4I61	M.TRANS	709.24.2571621	0001	06/03/2024	417388/2024
MAX INFO SOLUCOES EM INFORMATICA LTDA - ME	186.012	TFFP/FX	406.24.0520658	0001	27/03/2024	385337/2024
MAX PAULO DELFINO	200.651	TFFP/FX	406.24.0524839	0001	27/03/2024	387774/2024
MAX PROTECH PRODUTOS AUTOMOTIVOS LTDA	LPN4C23	M.TRANS	709.24.2584980	0001	15/03/2024	421338/2024
MAX ROBOTICA INFORMATICA LTDA ME	205.707	TFFP/FX	406.24.0526177	0001	27/03/2024	388468/2024
MAX WILLIAN DE OLIVEIRA	222.498	TFFP/FX	406.24.0531018	0001	27/03/2024	391108/2024
MAXCOM SERVICOS ADMINISTRATIVO	335.132	TFFP/FX	406.24.0571274	0001	27/03/2024	408203/2024
MAXCOMEX INPORTACAO E EXPORTACAO LTDA	183.838	TFFP/FX	406.24.0520080	0001	27/03/2024	385017/2024
MAXI CONSULT ASSESSORIA E CONSULTORIA FINANCE	GGJL9115	M.TRANS	709.24.2581599	0001	11/03/2024	419671/2024
MAXIEDRO EMPREENDIMENTOS IMOBILIARIOS LTDA - ME	242.876	TFFP/FX	406.24.0537331	0001	27/03/2024	394370/2024
MAXILIGAS IND E COM DE METAIS LTDA	GEV1E75	M.TRANS	709.24.2569508	0001	06/03/2024	416470/2024
MAXIMA AUTOMOVEIS LTDA	EQY1E63	M.TRANS	709.24.2588415	0001	15/03/2024	422891/2024
MAXIMA BATERIAS COM.DE PECAS E SERV.AUT.LTDA	281.428	TFFP/FX	406.24.0551359	0001	27/03/2024	400735/2024
MAXIMA GESTAO EMPRES.SEGUR.DO TRABALHO S/S LTDA	182.434	TFFP/FX	406.24.0519674	0001	27/03/2024	384778/2024
MAXIMIANO HENRIQUE REBEQUI DOS SANTOS	200.599	TFFP/FX	406.24.0524828	0001	27/03/2024	387765/2024
MAXIMIDA DAS NEVES BLAZINA SILVA	222.757	TFFP/FX	406.24.0531089	0001	27/03/2024	391152/2024
MAXIMILIAN IMMO GORISSEN - ESPOLIO	015.036.133.000	IPTU	101.24.0117196	0003	12/03/2024	353700/2024
MAXIMILIANO OLIVEIRA GOMES		ISS CC	705.23.2806458	0009	07/03/2024	412933/2024
MAXIMINIO FRANCISCO E SILVA	FLB2309	M.TRANS	709.24.2587596	0001	15/03/2024	422620/2024
MAXIMINO ALVES NETO	171.406	TFFP/FX	406.24.0516951	0001	27/03/2024	383249/2024
MAXIMINO ALVES NETO TRANSPORTES-ME	185.365	TFFP/FX	406.24.0520470	0001	27/03/2024	385242/2024
MAXIMINO FERREIRA DE SOUZA	623.725.009.000	IPTUTCE	103.24.0262905	0003	17/03/2024	371026/2024
MAXIMINO JESUINO PRADO	006.061.003.000	IPTU	101.24.0065380	0003	12/03/2024	350761/2024
MAXIMO COSMETICOS EIRELI EPP	263.615	TFFP/FX	406.24.0544788	0001	27/03/2024	397823/2024
MAXIMO INVESTIMENTOS E COBRANCA LTDA	268.096	TFFP/FX	406.24.0546421	0001	27/03/2024	398542/2024
MAXIMO TOUR TRANSPORTES TERRESTRES E LOC	FRO0H01	M.TRANS	709.24.2571572	0001	06/03/2024	417367/2024
MAXIMO&PISOS REVESTIMENTOS LTDA - ME	171.993	TFFP/FX	406.24.0517081	0001	27/03/2024	383322/2024
MAXIMO'S CABELO E CORPO LTDA - ME	225.487	TFFP/FX	406.24.0531996	0001	27/03/2024	391630/2024
MAXIMO'S CABELO E CORPO LTDA - ME	225.487	TFSANIT	407.24.0259916	0002	27/03/2024	409483/2024
MAXIMUS CESTAS COMERCIO E DISTRIBUIDORA LTDA	279.100	TFFP/FX	406.24.0550476	0001	27/03/2024	400368/2024
MAXIMU'S COMERCIO E REPRESENTACOES LTDA	138.719	TFFP/FX	406.24.0511043	0001	27/03/2024	379938/2024
MAXIMUS INFORMATICA S/C LTDA	120.295	TFFP/FX	406.24.0508405	0001	27/03/2024	378616/2024
MAXIMUS SERVICOS ADMINISTRATIVOS LTDA	309.182	TFFP/FX	406.24.0563325	0001	27/03/2024	405627/2024
MAXITEC ENGENHARIA LTDA EPP	215.856	TFFP/FX	406.24.0528973	0001	27/03/2024	389940/2024
MAXLEYNE DA SILVA VIEIRA ALLI - ME	192.285	TFFP/FX	406.24.0522430	0001	27/03/2024	386359/2024
MAXLIDER SERV. FLEXOGRAFICOS E ROTOGRAV LTDA ME	216.931	TFFP/FX	406.24.0529282	0001	27/03/2024	390137/2024
MAXLIMP COIFAS LTDA	215.223	TFFP/FX	406.24.0528734	0001	27/03/2024	389811/2024
MAXMOLD FERRAMENTARIA INDUSTRIA E COM LTDA EPP	202.409	TFFP/FX	406.24.0525309	0001	27/03/2024	388014/2024
MAXQUALI VIAGENS E TURISMO LTDA	202.717	TFFP/FX	406.24.0525385	0001	27/03/2024	388052/2024
MAXSOLUTION LTDA	292.599	TFFP/FX	406.24.0556325	0001	27/03/2024	402797/2024
MAXTRUQUE MANUTENCOES EIRELI	251.799	TFFP/FX	406.24.0540402	0001	27/03/2024	395847/2024
MAXUEL DE LIMA SACRAMENTO	016.034.008.003	IPTU	101.24.0125289	0003	12/03/2024	354385/2024
MAXUEL NOGUEIRA OLIVEIRA	260.425	ISS	292.24.4323439	0001	15/01/2024	374344/2024
MAXUEL NOGUEIRA OLIVEIRA	260.425	TFFP/FX	406.24.0543597	0001	27/03/2024	397317/2024
MAXWEL DE OLIVEIRA	268.522	TFFP/FX	406.24.0546595	0001	27/03/2024	398616/2024
MAXWELL BARBOSA ANDRADE	240.631	TFFP/FX	406.24.0536532	0001	27/03/2024	393985/2024
MAXX PET SERV.VET. COM.DE PROD.VET.EM GERAL LTDA	284.156	TFFP/FX	406.24.0552538	0001	27/03/2024	401207/2024
MAXXBELLE COSMETICOS LTDA-ME	198.076	TFFP/FX	406.24.0524113	0001	27/03/2024	387378/2024
MAXXI IMOB LTDA	300.437	TFFP/FX	406.24.0559677	0001	27/03/2024	404210/2024
MAXXIMA ABC VITORIAS TECNICAS LTDA - ME	173.306	TFFP/FX	406.24.0518907	0001	27/03/2024	384331/2024
MAXXIS LOGISTICA E TRANSPORTES EIRELI - EPP	211.964	TFFP/FX	406.24.0527882	0001	27/03/2024	389365/2024
MAXZUM COMERCIO DE PRODUTOS DIVERSOS EIRELI	289.410	TFFP/FX	406.24.0554896	0001	27/03/2024	402212/2024
MAY TECNOLOGIA E SISTEMAS LTDA - ME	212.928	TFFP/FX	406.24.0528195	0001	27/03/2024	389520/2024
MAYANE SOUZA DA SILVA	FKJ0523	M.TRANS	709.24.2569664	0001	06/03/2024	416535/2024
MAYANS PRODUTOS DIGITAIS LTDA	274.695	TFFP/FX	406.24.0548879	0001	27/03/2024	399659/2024
MAYARA AGGIO RIBEIRO	235.597	TFFP/FX	406.24.0534869	0001	27/03/2024	393134/2024
MAYARA ALMEIDA BALEIRO	003.045.159.413	IPTU	101.23.2779951	0010	27/03/2024	345566/2024
MAYARA ANDREOLI SERVICOS DE MARKETING EIRELI	263.994	TFFP/FX	406.24.0544940	0001	27/03/2024	397887/2024
MAYARA ANSELMO - SERVICOS DE NUTRICAO LTDA	327.754	TFFP/FX	406.24.0569212	0001	27/03/2024	407615/2024
MAYARA APARECIDA BARRETO	266.830	ISS	292.24.4323457	0001	15/01/2024	374359/2024
MAYARA APARECIDA BARRETO	266.830	TFFP/FX	406.24.0545948	0001	27/03/2024	398305/2024
MAYARA BARBOZA NEVES DE SOUZA	DHV3A21	M.TRANS	709.24.2597999	0001	20/03/2024	427495/2024
MAYARA BERNARDES MARCILINO FERRARI	309.208	TFFP/FX	406.24.0563331	0001	27/03/2024	405629/2024
MAYARA BIANQUINI GUZZO	012.057.030.074	IPTU	101.24.0105350	0003	15/03/2024	352893/2024
MAYARA CORREIA DA SILVA	EF10775	M.TRANS	709.24.2572679	0001	06/03/2024	417963/2024
MAYARA CORREIA DA SILVA	EF10775	M.TRANS	709.24.2572690	0001	06/03/2024	417968/2024
MAYARA CORREIA DA SILVA	EF10775	M.TRANS	709.24.2616364	0001	28/03/2024	433455/2024
MAYARA CORREIA DA SILVA	EF10775	M.TRANS	709.24.2582562	0001	11/03/2024	420177/2024
MAYARA CORREIA DA SILVA	EF10775	M.TRANS	709.24.2600911	0001	20/03/2024	428931/2024
MAYARA CORREIA DA SILVA	EF10775	M.TRANS	709.24.2567910	0001	06/03/2024	415758/2024
MAYARA COSTA SERAFIM	DSW1380	M.TRANS	709.24.2589333	0001	15/03/2024	423226/2024
MAYARA CRISTINA DOS SANTOS FREITAS	234.016	TFFP/FX	406.24.0534362	0001	27/03/2024	392852/2024
MAYARA DE LACERDA INVESTIMENTO EIRELI	302.314	TFFP/FX	406.24.0560511	0001	27/03/2024	404553/2024
MAYARA DONATANGELO DE SOUZA ME	186.393	TFFP/FX	406.24.0520787	0001	27/03/2024	385419/2024
MAYARA DOS SANTOS SOBRAL DE AZEVEDO	EU03809	M.TRANS	709.24.2606112	0001	22/03/2024	431231/2024
MAYARA ESTANATON GALDINO	532.531.003.199	IPTU	101.24.0248229	0003	12/03/2024	367150/2024
MAYARA GOMES DE SOUZA COM.MAQ.EQUI.ACES.IND.LTDA	302.982	TFFP/FX	406.24.0560811	0001	27/03/2024	404664/2024
MAYARA INACIA DA SILVA	241.412	TFFP/FX	406.24.0536832	0001	27/03/2024	394128/2024
MAYARA LOPES SOARES	025.004.285.165	IPTU	101.24.0165213	0003	17/03/2024	357859/2024
MAYARA MANTOVAN ZAMBONI	265.568	TFFP/FX	406.24.0545504	0001	27/03/2024	398128/2024
MAYARA NUNES OLIVEIRA	EES1J32	M.TRANS	709.24.2580771	0001	11/03/2024	419215/2024
MAYARA OLIVEIRA DOS SANTOS	GJK9E54	M.TRANS	709.24.2566477	0001	06/03/2024	415205/2024
MAYARA OLIVEIRA ZANELATO REVISTARIA E TAB.EPP	247.881	TFFP/FX	406.24.0539028	0001	27/03/2024	395192/2024
MAYARA SANSANA - MARKETING	272.122	TFFP/FX	406.24.0547919	0001	27/03/2024	399217/2024
MAYARA SANTARELLI BELINI	ETC8A37	M.TRANS	709.24.2606739	0001	22/03/2024	431607/2024
MAYARA SANTARELLI BELINI	ETC8A37	M.TRANS	709.24.2587422	0001	15/03/2024	422531/2024
MAYARA SANTOS RAMOS	GFI0333	M.TRANS	709.24.2585412	0001	15/03/2024	421561/2024
MAYARA SANTOS RAMOS	GFI0333	M.TRANS	709.24.2593850	0001	15/03/2024	425537/2024
MAYARA SANTOS RAMOS	GFI0333	M.TRANS	709.24.2616841	0001	28/03/2024	433740/2024
MAYARA SANTOS RODRIGUES	QRJ2E98	M.TRANS	709.24.2600955	0001	20/03/2024	428956/2024



MAYARA SILVA ARAUJO	315.203	TFFP/FX	406.24.0565964	0001	27/03/2024	406583/2024
MAYARA SILVEIRA PRADO	DME8157	M.TRANS	709.24.2572607	0001	06/03/2024	417928/2024
MAYARA SOARES SANTANA SANTOS	LLD9J01	M.TRANS	709.24.2590348	0001	15/03/2024	423741/2024
MAYARA SOUSA DE CARVALHO	EJE1J04	M.TRANS	709.24.2573728	0001	06/03/2024	418489/2024
MAYARA THAYS LUCIANO F TELES	OY09A25	M.TRANS	709.24.2585861	0001	15/03/2024	421764/2024
MAYARA TUCI	AWB7434	M.TRANS	709.24.2572625	0001	06/03/2024	417936/2024
MAYCK AGOSTINHO DA SILVA	FKP3H89	M.TRANS	709.24.2571558	0001	06/03/2024	417359/2024
MAYCKSON MARTINS SANTOS	CRS56635	M.TRANS	709.24.2606693	0001	22/03/2024	431585/2024
MAYCO MENDES DA SILVA	CLF7B53	M.TRANS	709.24.2589254	0001	15/03/2024	423183/2024
MAYCOLN ANTONIELLI MARCAL FERREI	EYB6E86	M.TRANS	709.24.2597627	0001	20/03/2024	427316/2024
MAYCON ALMEIDA MOLINA DOS SANTOS	EFK8C54	M.TRANS	709.24.2569628	0001	06/03/2024	416522/2024
MAYCON DOUGLAS DA SILVA	FHS5664	M.TRANS	709.24.2607453	0001	22/03/2024	431977/2024
MAYCON DOUGLAS DE SOUZA SERRA	LT9A83	M.TRANS	709.24.2571292	0001	06/03/2024	417214/2024
MAYCON DOUGLAS MARTINS ALMEIDA	339.362	ISS	292.24.4323620	0001	15/01/2024	374490/2024
MAYCON DOUGLAS MARTINS ALMEIDA	339.362	TFFP/FX	406.24.0572661	0001	27/03/2024	408626/2024
MAYCON MELO DA SILVA		PP/FUNE	702.24.4000412	0002	21/03/2024	411279/2024
MAYCON NOBREGA GOMES DA SILVA	DGV5516	M.TRANS	709.24.2607680	0001	22/03/2024	432106/2024
MAYCON NOBREGA GOMES DA SILVA	DGV5516	M.TRANS	709.24.2583286	0001	11/03/2024	420537/2024
MAYCON OSANIR DE SOUZA	246.183	TFFP/FX	406.24.0538426	0001	27/03/2024	394918/2024
MAYCON PEREIRA FORZAN	MKU9G15	M.TRANS	709.24.2569630	0001	06/03/2024	416523/2024
MAYCON SOUZA DA SILVA	BZA2G70	M.TRANS	709.24.2585068	0001	15/03/2024	421398/2024
MAYCON WESLEY CARVALHO DOS REIS	189.612	TFFP/FX	406.24.0521666	0001	27/03/2024	385928/2024
MAYELE FARIAS MEDICINA DE FAMILIA LTDA	321.919	TFFP/FX	406.24.0567731	0001	27/03/2024	407171/2024
MAYER IMPERMEABILIZACAO LTDA ME	HHT0151	M.TRANS	709.24.2588721	0001	15/03/2024	422979/2024
MAYGBE REPRESENTACAO COMERCIAL LTDA	RN08127	M.TRANS	709.24.2585319	0001	15/03/2024	421517/2024
MAYGBE REPRESENTACAO COMERCIAL LTDA ME	183.196	TFFP/FX	406.24.0519888	0001	27/03/2024	384902/2024
MAYK LENNEY CASSIMIRO DA SILVA	DYC8E02	M.TRANS	709.24.2573344	0001	06/03/2024	418309/2024
MAYK TSUNEO KAWASHIMA LTDA	310.744	ISS	291.24.4429810	0001	15/03/2024	373892/2024
MAYKE PHILIPPE MARQUES SANTOS	254.738	TFFP/FX	406.24.0541494	0001	27/03/2024	396329/2024
MAYKON BRENNER DA SILVA OLIVEIRA GONZAGA	DKH9C38	M.TRANS	709.24.2598642	0001	20/03/2024	427825/2024
MAYKON ROBERTO PORFIRIO	003.047.016.414	IPTU	101.24.0032675	0003	17/03/2024	348249/2024
MAYLSON DE ANDRADE PEREIRA	CTA5442	M.TRANS	709.24.2570313	0001	06/03/2024	416809/2024
MAYMI YUDICE DE LIMA	178.509	TFFP/FX	406.24.0518699	0001	27/03/2024	384206/2024
MAYRA ASSIS BEZERRA	FJM5G24	M.TRANS	709.24.2600351	0001	20/03/2024	428620/2024
MAYRA ASSIS BEZERRA	FJM5G24	M.TRANS	709.24.2600352	0001	20/03/2024	428621/2024
MAYRA CRISTINA GRIGOLETTO RIZZO	030.149.061.000	IPTU	101.24.0193467	0003	18/03/2024	360219/2024
MAYRA CRISTINA GRIGOLETTO RIZZO	029.060.038.005	IPTU	101.24.0185163	0003	12/03/2024	359484/2024
MAYRA DESYRRE RAMOS	BZB5E76	M.TRANS	709.24.2599138	0001	20/03/2024	428059/2024
MAYRA GRAZIELE IZIDIO DE FREITAS	FSX1H18	M.TRANS	709.24.2584594	0001	15/03/2024	421160/2024
MAYRA GRAZIELE IZIDIO DE FREITAS	FSX1H18	M.TRANS	709.24.2596660	0001	20/03/2024	426818/2024
MAYRA GRAZIELE IZIDIO DE FREITAS	FSX1H18	M.TRANS	709.24.2584734	0001	15/03/2024	421248/2024
MAYRA RODRIGUES LOPES	241.696	TFFP/FX	406.24.0536925	0001	27/03/2024	394172/2024
MAYRA SANTOS BARBOSA	EVL8D19	M.TRANS	709.24.2574001	0001	06/03/2024	418646/2024
MAYRA TAU SERVICOS DE FONOAUDIOLOGIA LTDA	203.913	TFFP/FX	406.24.0525687	0001	27/03/2024	388203/2024
MAYS CLAUDIA DA SILVA	002.073.027.131	IPTU	101.24.0023798	0003	12/03/2024	347422/2024
MAYSA CALMONA	DHX6775	M.TRANS	709.24.2566045	0001	06/03/2024	415026/2024
MAYSA DOS SANTOS OLIVEIRA	302.848	TFFP/FX	406.24.0560754	0001	27/03/2024	404641/2024
MAYSA GALES ANUNCIATO	018.100.043.062	IPTU	101.24.0136273	0003	17/03/2024	355250/2024
MAYSA JESSICA VIEIRA DE OLIVEIRA	511.001.048.011	IPTU	101.24.0218509	0003	15/03/2024	363097/2024
MAYTE MENDES YUDICE	322.741	TFFP/FX	406.24.0567914	0001	27/03/2024	407222/2024
MAYURI COM VIDROS ESP E MOVEIS LTDA EPP	FLO4604	M.TRANS	709.24.2608217	0001	22/03/2024	432394/2024
MAYURI COM VIDROS ESP E MOVEIS LTDA EPP	FLO4604	M.TRANS	709.24.2608545	0001	22/03/2024	432574/2024
MAYURI COMERCIO DE VIDROS ESPEL. E MOV.LTDA EPP	061.999	TFFP/FX	406.24.0502631	0001	27/03/2024	376086/2024
MAYURI MOVEIS E DECORAÇÕES LTDA - ME	268.972	TFFP/FX	406.24.0546759	0001	27/03/2024	398689/2024
MAZELLI ASSESSORIA EM VENDAS LTDA	183.057	TFFP/FX	406.24.0519848	0001	27/03/2024	384876/2024
MAZEN COM. E DISTRIBUICAO DE COSMETICOS EIRELI	289.277	TFFP/FX	406.24.0554836	0001	27/03/2024	402188/2024
MAZIERO REPRESENTACAO COMERCIAL LTDA	EUE3B47	M.TRANS	709.24.2571984	0001	06/03/2024	417593/2024
MAZOLAS EMPREENDIMENTOS LTDA	339.643	TFFP/FX	406.23.3245666	0003	25/03/2024	375461/2024
MAZOLAS EMPREENDIMENTOS LTDA	339.643	TFFP/FX	406.24.0572716	0001	27/03/2024	408651/2024
MB ENGENHARIA E MEIO AMBIENTE LTDA	FLX7G72	M.TRANS	709.24.2563626	0001	06/03/2024	414077/2024
MB IDIOMAS LTDA - ME	193.304	TFFP/FX	406.24.0522711	0001	27/03/2024	386537/2024
MB MARKETING E MIDIA EIRELI ME	259.256	TFFP/FX	406.24.0543181	0001	27/03/2024	397124/2024
MB PROMOCOES E EVENTOS LTDA	303.596	TFFP/FX	406.24.0561075	0001	27/03/2024	404767/2024
MB SBC SERVICOS GERAIS LTDA	306.296	ISSQNSN	430.24.3174202	0001	20/04/2023	410698/2024
MB SBC SERVICOS GERAIS LTDA	306.296	TFFP/FX	406.24.0562116	0001	27/03/2024	405179/2024
MB SBC SERVICOS GERAIS LTDA	306.296	ISSQNSN	430.24.3174367	0001	20/09/2023	410839/2024
MB SBC SERVICOS GERAIS LTDA	306.296	ISSQNSN	430.24.3174175	0001	20/03/2023	410673/2024
MB SBC SERVICOS GERAIS LTDA	306.296	ISSQNSN	430.24.3174216	0001	22/05/2023	410711/2024
MB SBC SERVICOS GERAIS LTDA	306.296	ISSQNSN	430.24.3174295	0001	20/07/2023	410779/2024
MB SBC SERVICOS GERAIS LTDA	306.296	ISSQNSN	430.24.3174436	0001	20/10/2023	410899/2024
MB SBC SERVICOS GERAIS LTDA	306.296	ISSQNSN	430.24.3174260	0001	20/06/2023	410749/2024
MB10 ASSESSORIA ESPORTIVA LTDA	307.050	TFFP/FX	406.24.0562446	0001	27/03/2024	405321/2024
MBB DA SILVA SERVICOS ADMINISTRATIVOS	291.350	TFFP/FX	406.24.0555758	0001	27/03/2024	402557/2024
MBC ASSESSORIA EM ESPIROMETRIA EIRELI	263.688	TFFP/FX	406.24.0544819	0001	27/03/2024	397837/2024
MBC IMOVEIS E PARTICIPACOES LTDA	002.074.002.088	IPTU	101.24.0024171	0003	12/03/2024	347455/2024
MBC INFORMATICA LTDA	154.530	TFFP/FX	406.24.0513644	0001	27/03/2024	381385/2024
MBFS CONSULTORIA E ASSESSORIA DE NEGOCIOS LTDA	270.265	TFFP/FX	406.24.0547242	0001	27/03/2024	398905/2024
MBG CONSOLES E GAMES LTDA	299.308	TFFP/FX	406.24.0559225	0001	27/03/2024	404018/2024
MBG CORRENTES E ENGRENAGENS EIRELI - ME	248.367	TFFP/FX	406.24.0539185	0001	27/03/2024	395263/2024
MBGV LTDA	316.511	TFFP/FX	406.24.0566442	0001	27/03/2024	406754/2024
MBK COM.E MANUT.INSTR.PRECISAO LTDA-EPP	239.258	TFFP/FX	406.24.0536087	0001	27/03/2024	393755/2024
MBK COM.E M.DE INSTRUMENTO DE PRECISAO LTDA EPP	219.228	TFFP/FX	406.24.0529997	0001	27/03/2024	390537/2024
MBN DIGITAL LTDA	291.804	TFFP/FX	406.24.0555965	0001	27/03/2024	402648/2024
MB07 COMERCIAL LTDA	309.212	TFFP/FX	406.24.0563333	0001	27/03/2024	405630/2024
MBR SOLUCOES EM D HUMANO LTDA	RFR2G20	M.TRANS	709.24.2598970	0001	20/03/2024	428010/2024
MC & MA ENTRE BICHOS PET SHOP LTDA ME	167.093	TFFP/FX	406.24.0516042	0001	27/03/2024	382748/2024
MC ASSESSORIA E CONSULTORIA	337.531	TFFP/FX	406.24.0572083	0001	27/03/2024	408451/2024
MC ASSESSORIA LTDA - ME	179.073	TFFP/FX	406.24.0518845	0001	27/03/2024	384292/2024
MC CAMPOS CONSULTORIA E TREINAMENTOS	294.296	TFFP/FX	406.24.0557077	0001	27/03/2024	403117/2024
MC CONTABILIDADE LTDA	301.469	TFFP/FX	406.24.0560130	0001	27/03/2024	404400/2024
MC DE JESUS ROUPAS - ME	211.603	TFFP/FX	406.24.0527781	0001	27/03/2024	389306/2024
MC DE OLIVEIRA TECNOLOGIA E SERVICIO	299.844	TFFP/FX	406.24.0559454	0001	27/03/2024	404122/2024
MC DE SOUZA TREINAMENTO	273.063	TFFP/FX	406.24.0548283	0001	27/03/2024	399389/2024
MC LOMA LTDA	307.345	TFFP/FX	406.24.0562557	0001	27/03/2024	405352/2024
MC MARKETING AND CODE LTDA	313.349	TFFP/FX	406.24.0565156	0001	27/03/2024	406297/2024
MC ROCCA NEGOCIOS IMOBILIARIOS LTDA	297.552	TFFP/FX	406.24.0558518	0001	27/03/2024	403731/2024
MC SAO BERNARDO COM.DE LIVROS DIDATICOS LTDA EPP	133.879	TFFP/FX	406.24.0510347	0001	27/03/2024	379578/2024
MC TERRAPLANAGEM T E LOCACAO DE MAQ LTDA	FHX7H14	M.TRANS	709.24.2615844	0001	28/03/2024	433160/2024
MC4 INTERMEDIACOES DE NEGOCIOS LTDA	284.779	TFFP/FX	406.24.0552827	0001	27/03/2024	401328/2024
MCACTUS TREINAMENTOS E CONSULTORIA LTDA.	296.711	TFFP/FX	406.24.0558152	0001	27/03/2024	403583/2024
MCAR TECNOLOGIA DE MOBILIDADE LTDA	308.177	TFFP/FX	406.24.0562878	0001	27/03/2024	405469/2024
MCC I CONSTRUCAO E INCORPORACAO SPE LTDA	314.655	TFFP/FX	406.24.0565713	0001	27/03/2024	406495/2024
MCG MACEDO CONSULTORIA LTDA	314.022	TFFP/FX	406.24.0565445	0001	27/03/2024	406403/2024
MCL ADMIN DE RECURSOS HUMANOS LTDA	FJM8674	M.TRANS	709.24.2588600	0001	15/03/2024	422943/2024

MCM MULTIMARCAS COMERCIO DE VEICULOS EIR	FDW0525	M.TRANS	709.24.2589729	0001	15/03/2024	423424/2024
MCPN CONSULTORIA EM TECN. DA INFORMACAO EIRELI	293.732	TFFP/FX	406.24.0556823	0001	27/03/2024	403000/2024
MCR CONSTRUCOES E ACABAMENTOS LTDA.	298.024	TFFP/FX	406.24.0558704	0001	27/03/2024	403805/2024
MCS AUTOMOCAO LTDA	FCR0E67	M.TRANS	709.24.2607981	0001	22/03/2024	432266/2024
MCV COMERCIO DE MAT.ELETR - ELET. E MONTGS LTDA	288.416	TFFP/FX	406.24.0554437	0001	27/03/2024	402043/2024
MD ADMINISTRACAO LTDA	285.200	TFFP/FX	406.24.0553002	0001	27/03/2024	401406/2024
MD ASSESSORIA CONTABIL E CERTIDOES LTDA	292.808	TFFP/FX	406.24.0556418	0001	27/03/2024	402837/2024
MD ASSESSORIA E SERVICOS LTDA	265.861	TFFP/FX	406.24.0545605	0001	27/03/2024	398167/2024
MD CONSULTORIA ESPORTIVA LTDA	187.061	TFFP/FX	406.24.0520959	0001	27/03/2024	385529/2024
MD COSULT. E GERENC. DE QUALIDADE EIRELI - ME	253.741	TFFP/FX	406.24.0541122	0001	27/03/2024	396153/2024
MD EMPREENDIMENTOS DIGITAIS LTDA	300.622	TFFP/FX	406.24.0559778	0001	27/03/2024	404254/2024
MD FREIOS SERVICOS E COMERCIO DE PECAS LTDA - ME	245.462	ISS	292.24.4323407	0001	15/01/2024	374315/2024
MD.ESTEVES CONSULTORIA E ASSESSORIA LTDA	164.825	TFFP/FX	406.24.0515586	0001	27/03/2024	382494/2024
MDA CALIBRACAO E MEDICAO LTDA	188.282	TFFP/FX	406.24.0521304	0001	27/03/2024	385723/2024
MDB SHOP EIRELI	296.007	TFFP/FX	406.24.0557847	0001	27/03/2024	403460/2024
MDC EQUIPAMENTOS MEDICOS E ODONTOLOGICOS LTDA	302.035	TFFP/FX	406.24.0560378	0001	27/03/2024	404509/2024
MDCLEANING SOLUCOES EM LIMPEZA LTDA	210.153	TFFP/FX	406.24.0527353	0001	27/03/2024	389072/2024
MDE DESIGN LTDA	314.951	TFFP/FX	406.24.0565861	0001	27/03/2024	406552/2024
MDECOR COMERCIO DE MOVEIS LTDA - ME	214.565	TFFP/FX	406.24.0528528	0001	27/03/2024	389707/2024
MDG AUDIOVISUAL LTDA	312.257	TFFP/FX	406.24.0564700	0001	27/03/2024	406126/2024
MDIG-SOLUTION EM MARK. E SIST. EIRELI ME	244.345	TFFP/FX	406.24.0537818	0001	27/03/2024	394604/2024
MDJ TRANSPORTES LTDA	254.907	TFFP/FX	406.24.0541559	0001	27/03/2024	396363/2024
MDK EVENTOS LTDA	320.662	TFFP/FX	406.24.0567477	0001	27/03/2024	407109/2024
MDKM CONSTRUCOES LTDA	302.672	TFFP/FX	406.24.0560679	0001	27/03/2024	404610/2024
MDM SOLUTIONS LTDA-ME	185.874	TFFP/FX	406.24.0520613	0001	27/03/2024	385313/2024
MDPF TRANSPORTE DE CARGAS EIRELI	272.394	TFFP/FX	406.24.0548015	0001	27/03/2024	399262/2024
MDV TRANSPORTES E LOGISTICA LTDA	270.526	TFFP/FX	406.24.0547335	0001	27/03/2024	398945/2024
ME EXPRESS TRANSPORTES LTDA	302.058	TFFP/FX	406.24.0560389	0001	27/03/2024	404512/2024
MEA EMPREENDIMENTOS EIRELI	250.154	TFFP/FX	406.24.0539837	0001	27/03/2024	395568/2024
MEAL BURGER CLUB LTDA	298.575	TFFP/FX	406.24.0558931	0001	27/03/2024	403904/2024
MEAS TRANSPORTES E REMOCAO DE VEICULOS LTDA ME	130.363	TFFP/FX	406.24.0509868	0001	27/03/2024	379320/2024
MEC CARGAS E ENCOMENDAS EIRELI - ME	232.594	TFFP/FX	406.24.0533877	0001	27/03/2024	392604/2024
MECANICA DIESEL ORQUIDEAS LTDA ME	220.789	TFFP/FX	406.24.0530487	0001	27/03/2024	398083/2024
MECANICA E BORRACHARIA GASPARZINHO LTDA-ME	057.770	TFFP/FX	406.24.0502420	0001	27/03/2024	376027/2024
MECANICA MEDINA S/S LTDA ME	105.869	TFFP/FX	406.24.0506607	0001	27/03/2024	377771/2024
MECANICA REPRESA S/C LTDA-ME	049.084	TFFP/FX	406.24.0501972	0001	27/03/2024	375907/2024
MECANICA TRUKAO EIRELI - ME	212.292	TFFP/FX	406.24.0527984	0001	27/03/2024	389411/2024
MECANICA VF DIESEL LTDA. - ME	205.921	TFFP/FX	406.24.0526234	0001	27/03/2024	388497/2024
MECANICA VF DIESEL LTDA. - ME	205.921	ISS	292.24.4323308	0001	15/01/2024	374226/2024
MECATURBO ASSESSORIA C E M INDUSTRIA NAV	QWR7F03	M.TRANS	709.24.2585812	0001	15/03/2024	421745/2024
MECCONTROL AUTOMACAO EIRELI	313.511	TFFP/FX	406.24.0565221	0001	27/03/2024	406318/2024
MECENERO REPRES. COM. DE PROD. ALIMENTICIOS LTDA	203.009	TFFP/FX	406.24.0525467	0001	27/03/2024	388094/2024
MECENERO REPRESENTACAO COMERCIAL LTDA	313.124	TFFP/FX	406.24.0565062	0001	27/03/2024	406267/2024
MECMULT SERVICOS E MANUTENCAO INDUSTRIAL LTDA	325.945	TFFP/FX	406.24.0568751	0001	27/03/2024	407486/2024
MECMULT SERVICOS E MANUTENCAO INDUSTRIAL LTDA	325.945	ISS	292.24.4323582	0001	15/01/2024	374467/2024
MED ESSENCIAL MEDICINA E SEGUR.DO TRABALHO LTDA	283.331	ISS	292.24.4323493	0001	15/01/2024	374391/2024
MED ESSENCIAL MEDICINA E SEGUR.DO TRABALHO LTDA	283.331	COLLX	710.23.2750265	0011	25/03/2024	433910/2024
MED GOLD ASSESSORIA MEDICA LTDA	130.030	TFFP/FX	406.24.0509816	0001	27/03/2024	379285/2024
MED HOSP.COM.MAT.HOSPITALARES E DESCARTAV.LTDA	188.187	TFFP/FX	406.24.0521277	0001	27/03/2024	385708/2024
MED HOSP.COM.MAT.HOSPITALARES E DESCARTAV.LTDA	188.187	TFSANIT	407.24.0259266	0002	27/03/2024	409245/2024
MED MELO SERVICOS MEDICOS LTDA	320.554	TFFP/FX	406.24.0567405	0001	27/03/2024	407079/2024
MED SANTI ENGENHARIA HOSPITALAR LTDA	121.160	TFFP/FX	406.24.0508526	0001	27/03/2024	378671/2024
MEDALFER FERRAGENS E ESQUADRIAS EIRELI	273.394	TFFP/FX	406.24.0548406	0001	27/03/2024	399444/2024
MEDEIROS & MEDEIROS MAT. ELET. E HIDR EIRELI EPP	204.889	TFFP/FX	406.24.0525985	0001	27/03/2024	388357/2024
MEDIA & MARK. SOLUTIONS COMUNIC. VISUAL LTDA-EPP	158.771	TFFP/FX	406.24.0514420	0001	27/03/2024	381830/2024
MEDIC AID SERVICOS MEDICOS LTDA	279.616	TFFP/FX	406.24.0550687	0001	27/03/2024	400455/2024
MEDICAL OPTICAL SERVICOS ESPECIALIZADOS LTDA	312.429	TFFP/FX	406.24.0564786	0001	27/03/2024	406165/2024
MEDICAR EMERGENCIAS MEDICAS SAO PAULO LT	GHE7277	M.TRANS	709.24.2594724	0001	15/03/2024	426011/2024
MEDICARE VIDA E SAUDE EIRELLI	224.863	TFFP/FX	406.24.0531795	0001	27/03/2024	391525/2024
MEDICINA VETERINARIA PRESSER LTDA - ME	245.988	ISS	291.24.4418765	0001	15/02/2024	373616/2024
MEDICO DE DOR - SERVICOS ESPECIALIZADOS LTDA	317.166	TFFP/FX	406.24.0566623	0001	27/03/2024	406813/2024
MEDIDA CERTA OFICINA DE COSTURA - EIRELI	312.865	TFFP/FX	406.24.0564966	0001	27/03/2024	406228/2024
MEDINA MECANICA DE AUTOMOVEIS EIRELI	282.020	TFFP/FX	406.24.0551569	0001	27/03/2024	400821/2024
MEDITT SERVICOS MEDICOS S/S LTDA	183.432	ISS	292.24.4429709	0001	15/03/2024	375232/2024
MEDITT SERVICOS MEDICOS S/S LTDA	183.432	TFFP/FX	406.24.0519960	0001	27/03/2024	384946/2024
MEDLIVE GESTAO EM SAUDE LTDA	295.756	TFFP/FX	406.24.0557737	0001	27/03/2024	403409/2024
MEDMOTA SERVICOS MEDICOS LTDA	255.329	TFFP/FX	406.24.0540964	0001	27/03/2024	396093/2024
MEDOC ASSESSORIA EMPRESARIAL EM SAUDE LTDA	153.367	TFFP/FX	406.24.0513786	0001	27/03/2024	381473/2024
MEDRADO CONSTRUTORA LTDA	300.690	TFFP/FX	406.24.0559802	0001	27/03/2024	404264/2024
MEDYSSEY DO BRASIL.COM. DE PRODUTOS MEDICOS LTDA	250.785	TFSANIT	407.24.0260321	0002	27/03/2024	409631/2024
MEDYSSEY DO BRASIL.COM. DE PRODUTOS MEDICOS LTDA	250.785	TFFP/FX	406.24.0540060	0001	27/03/2024	395677/2024
MEETING REPRESENTACOES COMERCIAIS LTDA	168.002	TFFP/FX	406.24.0516223	0001	27/03/2024	382851/2024
MEF CARVALHO NEGOCIOS DIGITAIS LTDA	291.662	TFFP/FX	406.24.0555902	0001	27/03/2024	402622/2024
MEG FINARDI - ME	209.396	TFFP/FX	406.24.0527157	0001	27/03/2024	388948/2024
MEG POOL ACESSORIOS E ILUMIN. PARA PISCINA LTDA	296.752	TFFP/FX	406.24.0558169	0001	27/03/2024	403585/2024
MEGA ADMINISTRACAO DE BENS E PARTICIPACOES S/S L	148.593	TFFP/FX	406.24.0512590	0001	27/03/2024	380820/2024
MEGA ADMINISTRACAO DE BENS PROPRIOS LTDA	300.641	TFFP/FX	406.24.0559783	0001	27/03/2024	404257/2024
MEGA BOX EMBALAGENS LTDA	326.992	TFFP/FX	406.24.0569083	0001	27/03/2024	407579/2024
MEGA BR INVESTIMENTOS LTDA	002.054.036.000	IPTU	101.23.2721815	0011	16/03/2024	345360/2024
MEGA BR INVESTIMENTOS LTDA	002.054.036.000	IPTU	101.23.2721817	0011	16/03/2024	345362/2024
MEGA BR INVESTIMENTOS LTDA	002.054.036.000	IPTU	101.23.2721814	0011	16/03/2024	345359/2024
MEGA BR INVESTIMENTOS LTDA	002.054.036.000	IPTU	101.23.2721813	0011	16/03/2024	345358/2024
MEGA BR INVESTIMENTOS LTDA	002.054.036.000	IPTU	101.23.2721816	0011	16/03/2024	345361/2024
MEGA CONSULT. ASSES E CORRET DE SEGUR. EIRELI-ME	247.619	TFFP/FX	406.24.0538933	0001	27/03/2024	395140/2024
MEGA CONSULTORIA E CENTRO DE DESEN HUMANO LT ME	238.363	TFFP/FX	406.24.0535783	0001	27/03/2024	393616/2024
MEGA CONVENIENCIA ASSUNCAO LTDA ME	184.461	TFFP/FX	406.24.0520237	0001	27/03/2024	385109/2024
MEGA GESTAO DE PROJETOS DIGI.E LANÇAMENTOS LTDA	334.272	TFFP/FX	406.24.0571024	0001	27/03/2024	408132/2024
MEGA GESTAO EMPRESARIAL UNIPESSOAL LTDA	FW11E35	M.TRANS	709.24.2569472	0001	06/03/2024	416454/2024
MEGA LAUDOS LTDA	329.167	TFFP/FX	406.24.0569632	0001	27/03/2024	407748/2024
MEGA MARCA EMBALAGENS EM PAPELAO ONDULADO LTDA	283.410	TFFP/FX	406.24.0552173	0001	27/03/2024	401056/2024
MEGA OPCAO COMERCIO DE FERRO E ACO LTDA	EZE5138	M.TRANS	709.24.2604652	0001	22/03/2024	430483/2024
MEGA PESADOS COMERCIO DE AUTOMOVEIS E MA	SEJ1H24	M.TRANS	709.24.2584746	0001	15/03/2024	421255/2024
MEGA RECUPERACAO DE ATIVOS LTDA	197.157	TFFP/FX	406.24.0523842	0001	27/03/2024	387205/2024
MEGA SATURNO DESIGN GRAFICO LTDA	304.971	TFFP/FX	406.24.0561603	0001	27/03/2024	404973/2024
MEGA SATURNO TAPETES E CAPACHOS LTDA	313.831	TFFP/FX	406.24.0565366	0001	27/03/2024	406376/2024
MEGA SHOPP COMERCIO DE ARTIGOS EM GERAL LTDA	303.962	TFFP/FX	406.24.0561216	0001	27/03/2024	404832/2024
MEGA SIST.FACILITIES TERCEIRIZACAO DE SERV.LTDA	202.377	TFFP/FX	406.24.0525299	0001	27/03/2024	388009/2024
MEGA VENDAS ABC T.C. SANTOS EIRELI	308.332	TFFP/FX	406.24.0562946	0001	27/03/2024	405498/2024
MEGACOR PINTURAS E MANUTENCOES	294.639	TFFP/FX	406.24.0557234	0001	27/03/2024	403191/2024
MEGACRIL IND. E COM. PROD. ACRIL. METAL. LTDA	017.049.014.000	IPTU	101.24.0129851	0003	12/03/2024	354687/2024
MEGES MEDICINA EMPR. E GESTAO EM SAUDE LTDA	284.192	TFFP/FX	406.24.0552553	0001	27/03/2024	401214/2024
MEGY ASSESSORIA COMERCIAL LTDA	132.625	TFFP/FX	406.24.0510187	0001	27/03/2024	379495/2024
MEIA NOITE E UM HAMBURGUERIA LTDA - ME	245.844	TFFP/FX	406.24.0538301	0001	27/03/2024	394863/2024
MEINHARD LAMPRECHT	126.244	TFFP/FX	406.24.0509227	0001	27/03/2024	379005/2024

MEIR PAIVA - ESPOLIO	033.023.038.000	IPTU	101.24.0206250	0003	16/03/2024	361692/2024
MEIRA E OLIVEIRA LTDA	182.138	TFFP/FX	406.24.0519593	0001	27/03/2024	384729/2024
MEIRE APARECIDA BRUNINI	027.106.003.036	IPTU	101.24.0179679	0003	12/03/2024	359032/2024
MEIRE APARECIDA BUENO	CMU4249	M.TRANS	709.24.2593055	0001	15/03/2024	425123/2024
MEIRE APARECIDA DE CAMPOS	510.337.011.004	IPTU	101.24.0217986	0003	12/03/2024	363045/2024
MEIRE APARECIDA OLIVIO ZORZENONI	031.097.064.000	IPTU	101.24.0198133	0003	17/03/2024	360692/2024
MEIRE AUGUSTA STUCHI CRUZ EPP	181.571	TFFP/FX	406.24.0519442	0001	27/03/2024	384647/2024
MEIRE BERNARDO DO NASCIMENTO - ME	179.348	TFFP/FX	406.24.0518911	0001	27/03/2024	384334/2024
MEIRE CLECIA DE SOUZA MEIRA	003.047.016.368	IPTU	101.24.0032629	0003	17/03/2024	348241/2024
MEIRE DE ALMEIDA FERREIRA	FWN8464	M.TRANS	709.24.2574341	0001	06/03/2024	418852/2024
MEIRE DE CARVALHO	ELH2E06	M.TRANS	709.24.2600028	0001	20/03/2024	428443/2024
MEIRE DE SIQUEIRA LOPES	219.460	TFFP/FX	406.24.0530070	0001	27/03/2024	390573/2024
MEIRE DE SIQUEIRA LOPES	004.050.304.006	IPTU	101.24.0044151	0003	15/03/2024	349275/2024
MEIRE DECOR MOVEIS E DECORACOES LTDA	306.488	TFFP/FX	406.24.0562196	0001	27/03/2024	405218/2024
MEIRE ELLEN SILVA DE PAULA	PZV5C15	M.TRANS	709.24.2569377	0001	06/03/2024	416415/2024
MEIRE HELEN DE MACEDO VIEIRA	QUA9B04	M.TRANS	709.24.2582323	0001	11/03/2024	420058/2024
MEIRE LUCIA PEREIRA LIMA LOPES	GFN6J41	M.TRANS	709.24.2573237	0001	06/03/2024	418238/2024
MEIRE MARIA MARCELINA	DJE7E73	M.TRANS	709.24.2597399	0001	20/03/2024	427201/2024
MEIRE MENEZES BARBOSA	016.019.047.000	IPTU	101.24.0124322	0003	12/03/2024	354313/2024
MEIRE QUINZINHO SILVA	154.950	TFFP/FX	406.24.0513719	0001	27/03/2024	381428/2024
MEIRE SANTOS DA SILVA	510.295.001.076	IPTU	101.24.0217378	0003	12/03/2024	362969/2024
MEIRE SHIRLEY DE FREITAS CRIZOL	EPB0461	M.TRANS	709.24.2564287	0001	06/03/2024	414262/2024
MEIRE SIMOES DE ALMEIDA	EAY7872	M.TRANS	709.24.2584032	0001	11/03/2024	420956/2024
MEIRELES & MAGALHAES COMERCIO DE MOVEIS LTDA	190.982	TFFP/FX	406.24.0522070	0001	27/03/2024	386152/2024
MEIRELLES IT CONSULTING CONSUL.EM INFORM. LTDA	185.544	TFFP/FX	406.24.0520517	0001	27/03/2024	385270/2024
MEIRI BONELLO FERREIRA	027.063.044.000	IPTU	101.23.3115063	0005	27/03/2024	345890/2024
MEIRI BONELLO FERREIRA	027.063.044.000	IPTU	101.24.0178265	0003	12/03/2024	358905/2024
MEIRI GARCIA HEY	015.029.026.365	IPTU	101.24.0116903	0003	12/03/2024	353683/2024
MEIRIELE CAVALHEIRO DOS ANJOS	004.050.328.314	IPTU	101.24.0044935	0003	15/03/2024	349330/2024
MEIRILENE TEIXEIRA PIROTTI	321.571	TFFP/FX	406.24.0567659	0001	27/03/2024	407150/2024
MEIRIVANIA FERNANDES LIRA	CSN8775	M.TRANS	709.24.2581348	0001	11/03/2024	419546/2024
MEJOUR OLIVEIRA LIMA JUNIOR	533.113.038.000	IPTU	101.24.0249841	0003	16/03/2024	367508/2024
MEK HEAVY LIFT EIRELI - ME	142.500	TFFP/FX	406.24.0511597	0001	27/03/2024	380273/2024
MEK MONTAGEM INDUSTRIAL LTDA	312.585	TFFP/FX	406.24.0564853	0001	27/03/2024	406189/2024
MEKSOL BR FUND E OBRAS ESP LTDA	PAV3724	M.TRANS	709.24.2571756	0001	06/03/2024	417456/2024
MEL SOLUCOES E SERVICOS LTDA	283.012	TFFP/FX	406.24.0551993	0001	27/03/2024	400987/2024
MEL SOLUCOES E SERVICOS LTDA	283.012	ISS	291.24.4426844	0001	15/03/2024	373832/2024
MELBRI REPRESENTACAO COMERCIAL LTDA	189.617	TFFP/FX	406.24.0521667	0001	27/03/2024	385929/2024
MELHEM AHMAD ABOUNI	DAY0460	M.TRANS	709.24.2569360	0001	06/03/2024	416406/2024
MELHEM AHMAD ABOUNI	DAY0460	M.TRANS	709.24.2592389	0001	15/03/2024	424767/2024
MELHOR AUTO COMERCIAL LTDA	309.681	TFFP/FX	406.24.0563537	0001	27/03/2024	405702/2024
MELI DA SILVA SANTOS	179.630	TFFP/FX	406.24.0518969	0001	27/03/2024	384371/2024
MELI GUEST SERVICOS ADMINISTRATIVOS LTDA	333.394	TFFP/FX	406.24.0570758	0001	27/03/2024	408066/2024
MELISSA CANDIDA CLAUDINO	133.297	TFFP/FX	406.24.0510266	0001	27/03/2024	379533/2024
MELISSA CHRISTOVAM	AXC6A71	M.TRANS	709.24.2586686	0001	15/03/2024	422169/2024
MELISSA COELHO REPRESENTACOES	310.206	TFFP/FX	406.24.0563745	0001	27/03/2024	405787/2024
MELISSA DE OLIVEIRA MORELI	DUF1A32	M.TRANS	709.24.2617090	0001	28/03/2024	433890/2024
MELISSA DE OLIVEIRA MORELI	DUF1A32	M.TRANS	709.24.2574750	0001	06/03/2024	419079/2024
MELISSA DOS SANTOS PITA	ATR7C71	M.TRANS	709.24.2605385	0001	22/03/2024	430819/2024
MELISSA GONCALVES P.FERNANDES ASSESSORIA LTDA	315.411	ISS	292.24.4429731	0001	15/03/2024	375235/2024
MELISSA GONCALVES P.FERNANDES ASSESSORIA LTDA	315.411	TFFP/FX	406.24.0566058	0001	27/03/2024	406622/2024
MELISSA MAYARA MENENDES FENELON DE MORAES	265.907	TFFP/FX	406.24.0545620	0001	27/03/2024	398174/2024
MELISSA MAYRA RIBEIRO AZEVEDO	262.351	TFFP/FX	406.24.0544318	0001	27/03/2024	397626/2024
MELISSA MAYRA RIBEIRO AZEVEDO	031.038.058.091	IPTU	101.24.0195786	0003	17/03/2024	360424/2024
MELISSA MAYRA RIBEIRO AZEVEDO LTDA	312.775	TFFP/FX	406.24.0564929	0001	27/03/2024	406218/2024
MELISSA RIBEIRO BEZERRA	021.001.037.346	IPTU	101.24.0147331	0003	16/03/2024	356312/2024
MELISSA SALMASO SALINAS NOGUEIRA	ENG1885	M.TRANS	709.24.2593586	0001	15/03/2024	425392/2024
MELKYS REPRESENTACOES LTDA	195.556	TFFP/FX	406.24.0523400	0001	27/03/2024	386939/2024
MELL REPRESENTACAO COMERCIAL LTDA - ME	176.068	TFFP/FX	406.24.0518077	0001	27/03/2024	383854/2024
MELLO CONSULTORIA LTDA	296.318	TFFP/FX	406.24.0557981	0001	27/03/2024	403516/2024
MELLO REABILITACAO MAXILO FACIAL S/S	219.856	TFFP/FX	406.24.0530185	0001	27/03/2024	390641/2024
MELO & BOSCARIOLI SERVICOS TERCEIRIZADOS LTDA ME	190.336	TFFP/FX	406.24.0521869	0001	27/03/2024	386043/2024
MELO & PEIXOTO LANCHONETE LTDA	255.574	TFSANIT	407.24.0260543	0002	27/03/2024	409723/2024
MELO & PEIXOTO LANCHONETE LTDA	255.574	TFFP/FX	406.24.0541810	0001	27/03/2024	396469/2024
MELO & VIEIRA IMPORTACAO E REPRESENT.LTDA EPP	155.153	TFFP/FX	406.24.0513753	0001	27/03/2024	381452/2024
MELO E ARAUJO UTILIDADES DOMESTICAS LTDA-ME	133.656	TFFP/FX	406.24.0510316	0001	27/03/2024	379562/2024
MELO IMOVEIS E PARTICIPACOES LTDA	295.682	TFFP/FX	406.24.0557705	0001	27/03/2024	403393/2024
MELO NEGOCIOS DIGITAIS LTDA	301.915	TFFP/FX	406.24.0560316	0001	27/03/2024	404481/2024
MELQUEZEDEQUE DA SILVA	QPH5E87	M.TRANS	709.24.2587287	0001	15/03/2024	422472/2024
MELQUISEDEQUE DA SILVA SANTOS	002.006.006.039	IPTU	101.24.0016400	0003	12/03/2024	346901/2024
MELVI ANGELO VICENTE FILHO	003.111.001.094	IPTU	101.24.0036884	0003	17/03/2024	348691/2024
MELVI ANGELO VICENTE FILHO	CHH6080	M.TRANS	709.24.2590225	0001	15/03/2024	423676/2024
MELVI ANGELO VICENTE FILHO	176.600	TFFP/FX	406.24.0518228	0001	27/03/2024	383928/2024
MELVIC DESIGN LTDA - ME	178.455	TFFP/FX	406.24.0518676	0001	27/03/2024	384193/2024
MEM & MAUTO DISTRIB.DE AUTO PECAS E ACESSOR.LTDA	146.784	TFFP/FX	406.24.0512307	0001	27/03/2024	380657/2024
MEM COMERCIAL E INDUSTRIAL LTDA	046.876	ISS	291.24.4323145	0001	15/01/2024	373482/2024
MEMIO BELEM DOS SANTOS	FZH4769	M.TRANS	709.24.2606515	0001	22/03/2024	431495/2024
MEMIO BELEM DOS SANTOS	FZH4769	M.TRANS	709.24.2584727	0001	15/03/2024	421242/2024
MEMIO BELEM DOS SANTOS	FZH4769	M.TRANS	709.24.2584406	0001	15/03/2024	421053/2024
MEMIO BELEM DOS SANTOS	FZH4769	M.TRANS	709.24.2574206	0001	06/03/2024	418758/2024
MEMIO BELEM DOS SANTOS	FZH4769	M.TRANS	709.24.2616687	0001	28/03/2024	433644/2024
MEMIO BELEM DOS SANTOS	FZH4769	M.TRANS	709.24.2615433	0001	28/03/2024	432936/2024
MEMIO BELEM DOS SANTOS	FZH4769	M.TRANS	709.24.2572535	0001	06/03/2024	417884/2024
MEMIO BELEM DOS SANTOS	FZH4769	M.TRANS	709.24.2616637	0001	28/03/2024	433616/2024
MEMIO BELEM DOS SANTOS	FZH4769	M.TRANS	709.24.2601815	0001	20/03/2024	429420/2024
MEMIO BELEM DOS SANTOS	FZH4769	M.TRANS	709.24.2572541	0001	06/03/2024	417888/2024
MEMIO BELEM DOS SANTOS	FZH4769	M.TRANS	709.24.2608429	0001	22/03/2024	432508/2024
MEMIO BELEM DOS SANTOS	FZH4769	M.TRANS	709.24.2572502	0001	06/03/2024	417867/2024
MEMIO BELEM DOS SANTOS	FZH4769	M.TRANS	709.24.2615431	0001	28/03/2024	432934/2024
MEMIO BELEM DOS SANTOS	FZH4769	M.TRANS	709.24.2616646	0001	28/03/2024	433623/2024
MEMIO BELEM DOS SANTOS	FZH4769	M.TRANS	709.24.2585722	0001	15/03/2024	421718/2024
MEMIO BELEM DOS SANTOS	FZH4769	M.TRANS	709.24.2563635	0001	06/03/2024	414080/2024
MEMIO BELEM DOS SANTOS	FZH4769	M.TRANS	709.24.2591956	0001	15/03/2024	424553/2024
MEMIO BELEM DOS SANTOS	FZH4769	M.TRANS	709.24.2601758	0001	20/03/2024	429384/2024
MEMIO BELEM DOS SANTOS	FZH4769	M.TRANS	709.24.2582569	0001	11/03/2024	420184/2024
MEMIO BELEM DOS SANTOS	FZH4769	M.TRANS	709.24.2608466	0001	22/03/2024	432526/2024
MEMIO BELEM DOS SANTOS	FZH4769	M.TRANS	709.24.2601768	0001	20/03/2024	429391/2024
MEMIO BELEM DOS SANTOS	FZH4769	M.TRANS	709.24.2573289	0001	06/03/2024	418273/2024
MEMIO BELEM DOS SANTOS	FZH4769	M.TRANS	709.24.2616717	0001	28/03/2024	433661/2024
MEMIO BELEM DOS SANTOS	FZH4769	M.TRANS	709.24.2583912	0001	11/03/2024	420890/2024
MEMIO BELEM DOS SANTOS	FZH4769	M.TRANS	709.24.2584352	0001	15/03/2024	421017/2024
MEMIO BELEM DOS SANTOS	FZH4769	M.TRANS	709.24.2584519	0001	15/03/2024	421120/2024
MEMIO BELEM DOS SANTOS	FZH4769	M.TRANS	709.24.2582249	0001	11/03/2024	420015/2024
MEMIO BELEM DOS SANTOS	FZH4769	M.TRANS	709.24.2581661	0001	11/03/2024	419702/2024



MEMIO BELEM DOS SANTOS	FZH4769	M.TRANS	709.24.2584697	0001	15/03/2024	421228/2024
MEMIO BELEM DOS SANTOS	FZH4769	M.TRANS	709.24.2584689	0001	15/03/2024	421220/2024
MEMIO BELEM DOS SANTOS	FZH4769	M.TRANS	709.24.2563735	0001	06/03/2024	414129/2024
MEMIO BELEM DOS SANTOS	FZH4769	M.TRANS	709.24.2615461	0001	28/03/2024	432951/2024
MEMIO BELEM DOS SANTOS	FZH4769	M.TRANS	709.24.2584630	0001	15/03/2024	421181/2024
MEMIO BELEM DOS SANTOS	FZH4769	M.TRANS	709.24.2595534	0001	15/03/2024	426468/2024
MEMIO BELEM DOS SANTOS	FZH4769	M.TRANS	709.24.2603018	0001	22/03/2024	429763/2024
MEMIO BELEM DOS SANTOS	FZH4769	M.TRANS	709.24.2587770	0001	15/03/2024	422709/2024
MEMIO BELEM DOS SANTOS	FZH4769	M.TRANS	709.24.2583840	0001	11/03/2024	420849/2024
MEMIO BELEM DOS SANTOS	FZH4769	M.TRANS	709.24.2563687	0001	06/03/2024	414105/2024
MEMIO BELEM DOS SANTOS	FZH4769	M.TRANS	709.24.2587928	0001	15/03/2024	422768/2024
MEMIO BELEM DOS SANTOS	FZH4769	M.TRANS	709.24.2594523	0001	15/03/2024	425911/2024
MEMIO BELEM DOS SANTOS	FZH4769	M.TRANS	709.24.2573270	0001	06/03/2024	418262/2024
MEMIO BELEM DOS SANTOS	FZH4769	M.TRANS	709.24.2608348	0001	22/03/2024	432466/2024
MEMIO BELEM DOS SANTOS	FZH4769	M.TRANS	709.24.2592821	0001	15/03/2024	424977/2024
MEMIO BELEM DOS SANTOS	FZH4769	M.TRANS	709.24.2584311	0001	15/03/2024	420994/2024
MEMIO BELEM DOS SANTOS	FZH4769	M.TRANS	709.24.2583880	0001	11/03/2024	420869/2024
MEMIO BELEM DOS SANTOS	FZH4769	M.TRANS	709.24.2572514	0001	06/03/2024	417873/2024
MENCASA S/A	010.027.047.043	IPTU	101.24.0089843	0003	15/03/2024	352074/2024
MENCATRANS SERVICO DE TRANSPORTA LTDA ME	169.374	TFFP/FX	406.24.0516519	0001	27/03/2024	383007/2024
MENCONI INCORPORADORA E CONSTRUTORA EIRELI - EPP	240.011	TFFP/FX	406.24.0536323	0001	27/03/2024	393871/2024
MENDES & MELO GESTAO EM T.I. LTDA	177.569	TFFP/FX	406.24.0518460	0001	27/03/2024	384062/2024
MENDES & MENDES CONSTRUTORA E REFORMAS LTDA	297.347	TFFP/FX	406.24.0558415	0001	27/03/2024	403691/2024
MENDES & MENDES CONSTRUTORA E REFORMAS LTDA	297.347	ISS	292.24.4323514	0001	15/01/2024	374408/2024
MENDES & OLIVEIRA TRANSPORTES LTDA	244.480	TFFP/FX	406.24.0537870	0001	27/03/2024	394631/2024
MENDES & SOUSA REPRESENTACAO COMERCIAL LTDA	208.932	TFFP/FX	406.24.0527032	0001	27/03/2024	388879/2024
MENDES & ZORZIN TRANSPORTES DE CARGAS LTDA	195.416	TFFP/FX	406.24.0523358	0001	27/03/2024	386917/2024
MENDES BRASIL TRANSPORTES E LOGISTICA LTDA - ME	211.571	TFFP/FX	406.24.0527770	0001	27/03/2024	389301/2024
MENDES SOUSA REPRESENTACOES LTDA	292.517	TFFP/FX	406.24.0556292	0001	27/03/2024	402784/2024
MENDISAR PAULINO ALVES	ECN6J58	M.TRANS	709.24.2616271	0001	28/03/2024	433406/2024
MENDONCA & BARAO REPRESENTACAO COMERCIAL LTDA	169.968	TFFP/FX	406.24.0516645	0001	27/03/2024	383072/2024
MENEGHA COMERCIO DE BRINQUEDOS EDUCATIVOS LT EPP	196.598	TFFP/FX	406.24.0523686	0001	27/03/2024	387115/2024
MENEGHELLI ASSESSORIA E REPRESENTACAO EIRELI	079.882	TFFP/FX	406.24.0503757	0001	27/03/2024	376420/2024
MENEGHINI SCHAUN ESCRITORIO DE APOIO EM D	DIE0F13	M.TRANS	709.24.2570850	0001	06/03/2024	417043/2024
MENEGUELO TRANSPORTES LTDA	EQU0E20	M.TRANS	709.24.2592078	0001	15/03/2024	424607/2024
MENEGUELO TRANSPORTES LTDA	EQU0E20	M.TRANS	709.24.2566273	0001	06/03/2024	415126/2024
MENEMED COMERCIO DE ARTIGOS ESPORTIVOS EIRELI	285.031	TFFP/FX	406.24.0552922	0001	27/03/2024	401367/2024
MENESES SANTOS EMPREENDE.E PARTICIPACOES LTDA	206.349	TFFP/FX	406.24.0526355	0001	27/03/2024	388555/2024
MENEZES FERREIRA MESSIAS - ESPOLIO	022.004.105.000	IPTU	101.24.0153479	0003	12/03/2024	356817/2024
MENEZES FERREIRA MESSIAS - ESPOLIO	022.004.074.000	IPTU	101.24.0153448	0003	12/03/2024	356813/2024
MENFRER TRANSPORTES S/S LTDA-ME	142.578	TFFP/FX	406.24.0511609	0001	27/03/2024	380277/2024
MENINOS CAR LTDA - ME	251.583	TFFP/FX	406.24.0540331	0001	27/03/2024	395817/2024
MENINOS FUTEBOL CLUBE	010.002.001.000	IPTU	101.24.0086820	0003	15/03/2024	351958/2024
MENON - ESMALTERIA E BELEZA LTDA	301.642	TFFP/FX	406.24.0560207	0001	27/03/2024	404435/2024
MENOTTI GRAGNANI	623.450.001.000	IPTUTCE	103.24.0262319	0003	17/03/2024	370764/2024
MENTALIDADE MILIONARIA EMPREENDIMENTOS LTDA	298.469	TFFP/FX	406.24.0558891	0001	27/03/2024	403886/2024
MENTALLIS SERVICOS MEDICOS S/S	304.727	TFFP/FX	406.24.0561508	0001	27/03/2024	404940/2024
MEP LOG TRANSPORTES LTDA	BXG9D40	M.TRANS	709.24.2606768	0001	22/03/2024	431618/2024
MEPP MAQUINAS TECNOLOGIA LTDA	095.842	TFFP/FX	406.24.0505294	0001	27/03/2024	377148/2024
MERAKI SERVICOS DIGITAIS LTDA	324.288	TFFP/FX	406.24.0568370	0001	27/03/2024	407355/2024
MERAKI TRANSPORTE DE VEICULOS EIRELI	294.583	TFFP/FX	406.24.0557219	0001	27/03/2024	403185/2024
MERARI MANOEL		P.PUBL	707.24.0276382	0003	29/03/2024	413864/2024
MERCADINHO AZULAO LTDA	155.295	TFFP/FX	406.24.0513774	0001	27/03/2024	381464/2024
MERCADINHO AZULAO LTDA	155.295	TFSANIT	407.24.0258758	0002	27/03/2024	409091/2024
MERCADINHO BEZERRA E TRINDADE LTDA	265.187	TFSANIT	407.24.0261004	0002	27/03/2024	409935/2024
MERCADINHO BEZERRA E TRINDADE LTDA	265.187	TFFP/FX	406.24.0545368	0001	27/03/2024	398075/2024
MERCADINHO DAMASCENO EIRELI	189.431	TFFP/FX	406.24.0521622	0001	27/03/2024	385900/2024
MERCADINHO DELMONDES E SILVA LTDA - ME	205.963	TFFP/FX	406.24.0526244	0001	27/03/2024	388502/2024
MERCADINHO DELMONDES E SILVA LTDA - ME	205.963	TFSANIT	407.24.0259543	0002	27/03/2024	409348/2024
MERCADINHO E HORTIFRUTIGRANJ. MR ANDRADE LTDA	300.010	TFFP/FX	406.24.0559523	0001	27/03/2024	404152/2024
MERCADINHO E PADARIA PEREIRA LTDA	316.478	TFFP/FX	406.24.0566427	0001	27/03/2024	406747/2024
MERCADINHO E SACOLAO CANAA SAO BERNADO LTDA ME	122.411	TFFP/FX	406.24.0508698	0001	27/03/2024	378757/2024
MERCADINHO ECLIZARIS E JOSE LTDA-ME	065.533	TFFP/FX	406.24.0502845	0001	27/03/2024	376153/2024
MERCADINHO GREGORIO'S LTDA - ME	155.957	TFSANIT	407.24.0258770	0002	27/03/2024	409095/2024
MERCADINHO GREGORIO'S LTDA - ME	155.957	TFFP/FX	406.24.0513889	0001	27/03/2024	381532/2024
MERCADINHO PAINEIRAS LTDA - ME	079.836	TFSANIT	407.24.0257830	0002	27/03/2024	408877/2024
MERCADINHO PAINEIRAS LTDA - ME	079.836	TFFP/FX	406.24.0503750	0001	27/03/2024	376418/2024
MERCADINHO PRINCIPAL DIVINEIA LTDA - ME	137.943	TFSANIT	407.24.0258548	0002	27/03/2024	409033/2024
MERCADINHO PRINCIPAL DIVINEIA LTDA - ME	137.943	TFFP/FX	406.24.0510943	0001	27/03/2024	379887/2024
MERCADINHO REDE TOTAL TORRES LTDA - EPP	226.144	TFFP/FX	406.24.0532203	0001	27/03/2024	391736/2024
MERCADINHO ROCHA VIANA LTDA - ME	110.896	TFSANIT	407.24.0258182	0002	27/03/2024	408953/2024
MERCADINHO ROCHA VIANA LTDA - ME	110.896	TFFP/FX	406.24.0507217	0001	27/03/2024	378060/2024
MERCADINHO RW LTDA - ME	236.834	TFFP/FX	406.24.0535271	0001	27/03/2024	393355/2024
MERCADINHO VILELA LTDA ME	266.322	TFFP/FX	406.24.0545773	0001	27/03/2024	398240/2024
MERCADINHO VILELA LTDA ME	266.322	TFSANIT	407.24.0261071	0002	27/03/2024	409961/2024
MERCADO & MERCEARIA TRES IRMAOS LTDA	188.508	TFFP/FX	406.24.0521370	0001	27/03/2024	385766/2024
MERCADO ALDENETE LTDA ME	210.066	TFFP/FX	406.24.0527336	0001	27/03/2024	389062/2024
MERCADO ANTIGO-ACHADOS DO BRASIL LTDA ME	131.265	TFFP/FX	406.24.0509986	0001	27/03/2024	379384/2024
MERCADO ASSESSORIA ADMINISTRATIVA LTDA - ME	195.181	TFFP/FX	406.24.0523293	0001	27/03/2024	386881/2024
MERCADO ATIVO PROMOCOES E EVENTOS LTDA EPP	002.021.051.027	IPTU	101.24.0018198	0003	12/03/2024	347010/2024
MERCADO CONQUISTA LTDA	239.406	TFFP/FX	406.24.0536133	0001	27/03/2024	393775/2024
MERCADO DA EMPILHADAIRA COM.DE PEC./EMP.LTDA ME	183.048	TFFP/FX	406.24.0519845	0001	27/03/2024	384874/2024
MERCADO DA VILLA SOCIEDADE UNIPessoal LTDA	324.306	TFFP/FX	406.24.0568381	0001	27/03/2024	407357/2024
MERCADO DAS MINEIRAS LTDA	270.755	TFFP/FX	406.24.0547410	0001	27/03/2024	398987/2024
MERCADO DO TERNO LTDA	251.659	TFFP/FX	406.24.0540362	0001	27/03/2024	395828/2024
MERCADO DO TERNO LTDA	251.659	ISS	291.24.4419036	0001	15/03/2024	373626/2024
MERCADO E CONVENIENCIA BARATAO DOS CASA LTDA	320.578	TFFP/FX	406.24.0567422	0001	27/03/2024	407087/2024
MERCADO E CONVENIENCIA BRASUL LTDA	003.798	TFSANIT	407.24.0257033	0002	27/03/2024	408752/2024
MERCADO E CONVENIENCIA BRASUL LTDA	003.798	TFFP/FX	406.24.0500094	0001	27/03/2024	375507/2024
MERCADO E HORTIFRUTI EUNICE EIRELI	246.982	TFSANIT	407.24.0260250	0002	27/03/2024	409612/2024
MERCADO E HORTIFRUTI EUNICE EIRELI	246.982	TFFP/FX	406.24.0538699	0001	27/03/2024	395046/2024
MERCADO E PADARIA JS FERREIRA EIRELI	280.598	TFFP/FX	406.24.0551068	0001	27/03/2024	400620/2024
MERCADO E SACOLAO TRES IRMAOS DA SILVA LTDA	247.663	TFFP/FX	406.24.0538956	0001	27/03/2024	395155/2024
MERCADO FC PANELA CHEIA LTDA	312.200	TFFP/FX	406.24.0564676	0001	27/03/2024	406116/2024
MERCADO GUAICURUS LTDA - ME	168.206	TFSANIT	407.24.0258944	0002	27/03/2024	409158/2024
MERCADO GUAICURUS LTDA - ME	168.206	TFFP/FX	406.24.0516266	0001	27/03/2024	382874/2024
MERCADO IRMAOS OLIVEIRAS LTDA	333.951	TFFP/FX	406.24.0570982	0001	27/03/2024	408124/2024
MERCADO JARDIM SILVINA LTDA	266.197	TFFP/FX	406.24.0545713	0001	27/03/2024	398218/2024
MERCADO JARDIM SILVINA LTDA	266.197	TFSANIT	407.24.0261059	0002	27/03/2024	409956/2024
MERCADO JARDIM TIRADENTES LTDA ME	136.918	TFFP/FX	406.24.0510797	0001	27/03/2024	379808/2024
MERCADO JARDIM TIRADENTES LTDA ME	136.918	TFSANIT	407.24.0258534	0002	27/03/2024	409028/2024
MERCADO L.C LTDA	303.014	TFFP/FX	406.24.0560824	0001	27/03/2024	404671/2024
MERCADO LIRIO DOS VALES LTDA - ME	171.392	TFFP/FX	406.24.0516950	0001	27/03/2024	383248/2024
MERCADO LOPES & AZEVEDO LTDA - EPP	258.231	TFSANIT	407.24.0260663	0002	27/03/2024	409782/2024



MERCADO LOPES & AZEVEDO LTDA - EPP	258.231	TFFP/FX	406.24.0542787	0001	27/03/2024	396928/2024
MERCADO LWN LTDA EPP	BZK4D02	M.TRANS	709.24.2589115	0001	15/03/2024	423107/2024
MERCADO MARILU LTDA ME	EW01C51	M.TRANS	709.24.2586115	0001	15/03/2024	421876/2024
MERCADO NDM LTDA	301.856	TFFP/FX	406.24.0560289	0001	27/03/2024	404467/2024
MERCADO NOGUEIRA NASCIMENTO LTDA	322.916	TFFP/FX	406.24.0568003	0001	27/03/2024	407248/2024
MERCADO PLANALTO SBC LTDA	332.029	TFFP/FX	406.24.0570432	0001	27/03/2024	407982/2024
MERCADO SAN LUCAS LTDA - ME	229.984	TFFP/FX	406.24.0533040	0001	27/03/2024	392175/2024
MERCADO SANTA TERESINHA SBC LTDA	198.202	TFFP/FX	406.24.0524156	0001	27/03/2024	387403/2024
MERCADO SAO GERALDO EIRELI - ME	245.987	TFFP/FX	406.24.0538350	0001	27/03/2024	394886/2024
MERCADO SENE LTDA	298.183	TFFP/FX	406.24.0558781	0001	27/03/2024	403841/2024
MERCADO SENE LTDA	300.297	TFFP/FX	406.24.0559632	0001	27/03/2024	404196/2024
MERCADO SORTE II LTDA	310.957	TFFP/FX	406.24.0564084	0001	27/03/2024	405899/2024
MERCADO TELES SEIS LTDA	325.541	TFFP/FX	406.24.0568661	0001	27/03/2024	407449/2024
MERCADO TULIPAS LTDA	266.279	TFFP/FX	406.24.0545752	0001	27/03/2024	398232/2024
MERCADO TULIPAS LTDA	266.279	TFSANIT	407.24.0261066	0002	27/03/2024	409959/2024
MERCADO VELASCO LTDA ME	108.005	TFSANIT	407.24.0258159	0002	27/03/2024	408946/2024
MERCADO VELASCO LTDA ME	108.005	TFFP/FX	406.24.0506882	0001	27/03/2024	377898/2024
MERCADO VINI & GABRIEL LTDA - ME	162.471	TFFP/FX	406.24.0515124	0001	27/03/2024	382231/2024
MERCADO VINI & GABRIEL LTDA - ME	162.471	TFSANIT	407.24.0258858	0002	27/03/2024	409126/2024
MERCADO VISCONDE DE CAIUR EIRELE - ME	236.899	TFFP/FX	406.24.0535288	0001	27/03/2024	393362/2024
MERCAT - ADMINISTRACAO E PARTICIPACOES LTDA	194.844	ISS	292.24.4417199	0001	15/03/2024	374667/2024
MERCATELLI E SERVICOS LTDA	091.788	TFFP/FX	406.24.0504850	0001	27/03/2024	376921/2024
MERCATO EXPRESS HOLDING DE PARTICIPACAO LTDA	263.812	TFSANIT	407.24.0260929	0002	27/03/2024	409906/2024
MERCATO EXPRESS HOLDING DE PARTICIPACAO LTDA	268.410	TFSANIT	407.24.0261188	0002	27/03/2024	410017/2024
MERCATO EXPRESS HOLDING DE PARTICIPACAO LTDA	267.956	TFSANIT	407.24.0261164	0002	27/03/2024	410007/2024
MERCATO EXPRESS HOLDING DE PARTICIPACAO LTDA	263.812	TFFP/FX	406.24.0544870	0001	27/03/2024	397855/2024
MERCATO EXPRESS HOLDING DE PARTICIPACAO LTDA	267.956	TFFP/FX	406.24.0546365	0001	27/03/2024	398508/2024
MERCATO EXPRESS HOLDING DE PARTICIPACAO LTDA	268.410	TFFP/FX	406.24.0546551	0001	27/03/2024	398594/2024
MERCATO PESQUISAS S/C LTDA ME	109.217	TFFP/FX	406.24.0507020	0001	27/03/2024	377962/2024
MERCEARIA AMORIM LTDA	317.392	TFFP/FX	406.24.0566688	0001	27/03/2024	406836/2024
MERCEARIA BRASILIS COM.DE ARTES.EM GERAL LTDA ME	174.271	TFFP/FX	406.24.0517648	0001	27/03/2024	383616/2024
MERCEARIA CASTELLI MARTINI LTDA ME	143.347	TFSANIT	407.24.0258615	0002	27/03/2024	409056/2024
MERCEARIA CASTELLI MARTINI LTDA ME	143.347	TFFP/FX	406.24.0511723	0001	27/03/2024	380338/2024
MERCEARIA DO FELIX LTDA	329.610	TFFP/FX	406.24.0569744	0001	27/03/2024	407783/2024
MERCEARIA HORTIFRUTI SUGUIHARA LTDA ME	126.718	TFFP/FX	406.24.0509299	0001	27/03/2024	379037/2024
MERCEARIA HORTIFRUTI SUGUIHARA LTDA ME	126.718	TFSANIT	407.24.0258385	0002	27/03/2024	408991/2024
MERCEARIA MARJOLI LTDA	101.216	TFFP/FX	406.24.0505993	0001	27/03/2024	377476/2024
MERCEARIA RAFEMAN LTDA ME	167.981	TFFP/FX	406.24.0516214	0001	27/03/2024	382845/2024
MERCEARIA RAFEMAN LTDA ME	167.981	TFSANIT	407.24.0258937	0002	27/03/2024	409155/2024
MERCEARIA SENE SAO BERNARDO LTDA ME	074.494	TFSANIT	407.24.0257798	0002	27/03/2024	408868/2024
MERCEARIA SENE SAO BERNARDO LTDA ME	074.494	TFFP/FX	406.24.0503387	0001	27/03/2024	376307/2024
MERCEARIA TRALDI & LIMA LTDA	188.866	TFFP/FX	406.24.0521457	0001	27/03/2024	385816/2024
MERCEDES BENZ LEAS DO BRASIL ARR MERC SA	EJV3219	M.TRANS	709.24.2567163	0001	06/03/2024	415456/2024
MERCEDES CANDIDA DE MELLO	004.095.009.000	IPTU	101.24.0047540	0003	15/03/2024	349503/2024
MERCEDES CAVALLARI DE PAULA	623.701.011.000	IPTUTCE	103.24.0262526	0003	17/03/2024	370879/2024
MERCEDES DE LOURDES CORREA	010.058.025.000	IPTU	101.24.0093707	0003	15/03/2024	352242/2024
MERCEDES FANANI GARATTI	001.068.153.000	IPTU	101.24.0011952	0003	12/03/2024	346643/2024
MERCEDES FLUMIGNAN RODRIGUES	025.023.110.000	IPTU	101.24.0166070	0003	17/03/2024	357929/2024
MERCEDES TURIBIO	EJD0342	M.TRANS	709.24.2569460	0001	06/03/2024	416450/2024
MERCEDES-BENZ ADMINISTRADORA DE CONSORCIOS LTDA.	109.073	TFFP/FX	406.24.0507004	0001	27/03/2024	377956/2024
MERCES SEVERO DA SILVA	094.442	TFFP/FX	406.24.0505136	0001	27/03/2024	377078/2024
MERCEZ MARIA DA SILVA	032.073.063.018	IPTU	101.24.0203522	0003	17/03/2024	361293/2024
MERCIA ALVES DE ASSIS RODRIGUES	021.052.005.000	IPTU	101.24.0151543	0003	16/03/2024	356657/2024
MERCIA APARECIDA DE OLIVEIRA	623.704.004.000	IPTUTCE	103.24.0262580	0003	17/03/2024	370902/2024
MERCIA CRISTINA DE SOUSA BRITO		ISS CC	705.23.2806537	0009	07/03/2024	412966/2024
MERCIA DE OLIVEIRA MELO	003.121.008.072	IPTU	101.24.0037658	0003	23/03/2024	348777/2024
MERCIA MONTAGNERI NAVARRO	195.632	TFFP/FX	406.24.0523424	0001	27/03/2024	386955/2024
MERCIA MONTAGNERI NAVARRO	206.572	TFFP/FX	406.24.0526403	0001	27/03/2024	388581/2024
MERCINA SOUZA SANCIANI - ESPOLIO	522.033.009.000	IPTU	101.24.0232364	0003	12/03/2024	364996/2024
MERCK SHARP E DOHME FARMACEUTICA LTDA	SCD9B20	M.TRANS	709.24.2563934	0001	06/03/2024	414183/2024
MERCOLINK LTDA-EPP	129.271	TFFP/FX	406.24.0509711	0001	27/03/2024	379230/2024
MERIANY BARBOSA FRANCA DA SILVA	FK05680	M.TRANS	709.24.2598527	0001	20/03/2024	427772/2024
MERICY RIBEIRO DA SILVA	DK85781	M.TRANS	709.24.2603788	0001	22/03/2024	430147/2024
MERIT A LTDA	311.977	TFFP/FX	406.24.0564563	0001	27/03/2024	406071/2024
MERLIN BARBOSA DE SOUZA	532.533.001.025	IPTU	101.24.0248328	0003	12/03/2024	367182/2024
MERLO & CO COMUNICACAO LTDA-ME	260.270	TFFP/FX	406.24.0543542	0001	27/03/2024	397286/2024
MERLOT COMERCIO DE MODA CIRCULANTE LTDA	333.893	TFFP/FX	406.24.0570932	0001	27/03/2024	408111/2024
MEROSVALDO FRANCISCO MADUREIRA	145.900	TFFP/FX	406.24.0512142	0001	27/03/2024	380564/2024
MEROTI PARTICIPACOES LTDA	298.658	TFFP/FX	406.24.0558964	0001	27/03/2024	403919/2024
MERREKA COMERCIO IMPORTACAO E EXPORTACAO LTDA-ME	224.885	TFFP/FX	406.24.0531802	0001	27/03/2024	391528/2024
MERSA COMERCIO DE AGUA MINERAL LTDA - ME	222.153	TFFP/FX	406.24.0530923	0001	27/03/2024	391052/2024
MERY ROSANGELA DE OLIVEIRA LIMA	192.718	TFFP/FX	406.24.0522554	0001	27/03/2024	386439/2024
MESAX SOLUCOES EMPRESARIAS LTDA	336.460	TFFP/FX	406.24.0571712	0001	27/03/2024	408338/2024
MESPI CORRETORA DE SEGUROS LTDA - ME	205.160	TFFP/FX	406.24.0526045	0001	27/03/2024	388389/2024
MESQ PRESTADORA DE SERVICOS LTDA - ME	216.623	TFFP/FX	406.24.0529187	0001	27/03/2024	390074/2024
MESSE CORRETORA DE SEGUROS EIRELI - EPP	239.785	TFFP/FX	406.24.0536248	0001	27/03/2024	393834/2024
MESSE NEGOCIOS IMOBILIARIOS LTDA ME	213.987	TFFP/FX	406.24.0528336	0001	27/03/2024	389600/2024
MESSIAS BARBOSA DOS SANTOS	GGE2J45	M.TRANS	709.24.2599142	0001	20/03/2024	428061/2024
MESSIAS BUENO	510.112.049.000	IPTU	101.24.0215116	0003	12/03/2024	362695/2024
MESSIAS DA PONTE MAURICIO - ESPOLIO	016.021.091.000	IPTU	101.24.0124392	0003	12/03/2024	354320/2024
MESSIAS DA SILVA PEREIRA	105.544	TFFP/FX	406.24.0506570	0001	27/03/2024	377753/2024
MESSIAS DE OLIVEIRA	116.567	TFFP/FX	406.24.0507894	0001	27/03/2024	378379/2024
MESSIAS DOS SANTOS - ESPOLIO	523.310.019.000	IPTU	101.24.0234730	0003	12/03/2024	365276/2024
MESSIAS DOS SANTOS CREPALDI	118.451	TFFP/FX	406.24.0508141	0001	27/03/2024	378487/2024
MESSIAS FRANCISCO MATIAS	009.017.021.000	IPTU	101.24.0083938	0003	15/03/2024	351777/2024
MESSIAS LOPES DE CARVALHO MOTO PECAS	265.235	TFFP/FX	406.24.0545387	0001	27/03/2024	398082/2024
MESSIAS RODRIGUES FERNANDES MANUTENCAO - EPP	200.880	ISS	292.24.4323301	0001	15/01/2024	374219/2024
MESSIAS RODRIGUES FERNANDES MANUTENCAO - EPP	200.880	TFFP/FX	406.24.0524904	0001	27/03/2024	387809/2024
MESSIAS TAVARES MENDES	620.102.108.000	IPTU	101.24.0259755	0003	12/03/2024	369003/2024
MESSIAS VALENTIM FONTOURA - ESPOLIO	534.122.005.000	CIP	105.24.0274614	0003	29/03/2024	372804/2024
MESTICO ACESSORIOS LTDA	299.360	TFFP/FX	406.24.0559243	0001	27/03/2024	404025/2024
MESTRE DAS COZINHAS PROFISSIONAIS LTDA	309.051	TFFP/FX	406.24.0563268	0001	27/03/2024	405607/2024
MESTRE JOU S/A IMPORTACAO E COMERCIO	116.462	TFFP/FX	406.24.0507878	0001	27/03/2024	378372/2024
META ABC SAUDE LTDA	305.096	TFFP/FX	406.24.0561653	0001	27/03/2024	404992/2024
META ADMINISTRACAO E PARTICIPACOES LTDA	GDD8614	M.TRANS	709.24.2566871	0001	06/03/2024	415356/2024
META FUNDACOES E CONSTRUCOES LTDA ME	240.194	TFFP/FX	406.24.0536386	0001	27/03/2024	393908/2024
META INTEGR. DE SIST. DE SEGURANCA EIRELI-ME	223.808	TFFP/FX	406.24.0531444	0001	27/03/2024	391341/2024
META METAL ENGENHARIA S/C LTDA	090.279	TFFP/FX	406.24.0504702	0001	27/03/2024	376847/2024
META ORCAMENTOS E COTACOES LTDA S/C LTDA	121.276	TFFP/FX	406.24.0508542	0001	27/03/2024	378680/2024
META REFRIGERACAO ONIBUS E BAU LTDA ME	173.885	TFFP/FX	406.24.0517533	0001	27/03/2024	383551/2024
META E ADMINISTRACAO DE IMOVEIS LTDA - ME	181.591	TFFP/FX	406.24.0519448	0001	27/03/2024	384652/2024
METAL NOBRE SBC- COMERCIO DE METAIS LTDA	272.876	TFFP/FX	406.24.0548197	0001	27/03/2024	399348/2024
METALASER INDUSTRIA DE PRODUTOS MET. LTDA	120.861	TFFP/FX	406.24.0508486	0001	27/03/2024	378656/2024
METALIMPEX DO BRASIL LTDA	SEP4H56	M.TRANS	709.24.2563410	0001	06/03/2024	414001/2024

METALIMPEX DO BRASIL LTDA	SEJ3C81	M.TRANS	709.24.2563418	0001	06/03/2024	414002/2024
METALIMPEX DO BRASIL LTDA	SEG1D97	M.TRANS	709.24.2563409	0001	06/03/2024	414000/2024
METALIMPEX DO BRASIL LTDA	SEG1D97	M.TRANS	709.24.2563425	0001	06/03/2024	414005/2024
METALIMPEX DO BRASIL LTDA	RIQ04H21	M.TRANS	709.24.2563427	0001	06/03/2024	414007/2024
METALIMPEX DO BRASIL LTDA	SEP4H56	M.TRANS	709.24.2563426	0001	06/03/2024	414006/2024
METALIMPEX DO BRASIL LTDA	SEJ3C80	M.TRANS	709.24.2563408	0001	06/03/2024	413999/2024
METALMAKI ESTRUTURAS METALICAS LTDA - EPP	137.927	TFFP/FX	406.24.0510939	0001	27/03/2024	379884/2024
METALPARTES ADMINISTRACAO E PARTICIPACOES S.A	307.905	TFFP/FX	406.24.0562768	0001	27/03/2024	405430/2024
METALPEV CALDEIRARIA EIRELI - ME	264.497	TFFP/FX	406.24.0545126	0001	27/03/2024	397967/2024
METALPEV CALDEIRARIA EIRELI - ME	264.497	ISS	292.24.4416201	0001	15/03/2024	374581/2024
METALSA C. DE SER. DE CONS. E ASS. TEC. DE A. LT	207.783	TFFP/FX	406.24.0526740	0001	27/03/2024	388732/2024
METALSA COMERCIO E SERVICOS LTDA - ME	058.214	TFFP/FX	406.24.0502440	0001	27/03/2024	376032/2024
METALURGICA ASSUMPACAO LTDA ME	184.060	TFFP/FX	406.24.0520138	0001	27/03/2024	385056/2024
METALURGICA CABOMAT S/A	004.622	TFFP/FX	406.24.0500110	0001	27/03/2024	375512/2024
METALURGICA CABOMAT S/A	021.003.043.000	IPTU	101.24.0147415	0003	16/03/2024	356321/2024
METALURGICA FHOENIX DO BRASIL LTDA	FWA0283	M.TRANS	709.24.2586562	0001	15/03/2024	422105/2024
METALURGICA FHOENIX DO BRASIL LTDA	051.516	TFFP/FX	406.24.0502099	0001	27/03/2024	375946/2024
METALURGICA RAMIRO MARANHAO EIRELI	266.919	TFFP/FX	406.24.0545988	0001	27/03/2024	398327/2024
METALURGICA USION LTDA EPP	144.084	TFFP/FX	406.24.0511841	0001	27/03/2024	380403/2024
METALZOLI ENGENHARIA PROJETOS E CONSTRUCAO LTDA	186.836	TFFP/FX	406.24.0520897	0001	27/03/2024	385487/2024
METE MARCHA EXPRESS	279.560	TFFP/FX	406.24.0550665	0001	27/03/2024	400445/2024
METEORA DIG PLATAFORMA DE ENSINO E TREIN LTDA	299.188	TFFP/FX	406.24.0559175	0001	27/03/2024	403999/2024
METHA ABC IND.E COM.DE PAR. FERR.E FERRAM.EIRELI	276.007	TFFP/FX	406.24.0549360	0001	27/03/2024	399873/2024
METODO ASSESSORIA EMPRESARIAL LTDA	124.001	TFFP/FX	406.24.0508924	0001	27/03/2024	378862/2024
METODO MANUTENCAO INDUSTRIAL LTDA EPP	151.352	TFFP/FX	406.24.0513067	0001	27/03/2024	381077/2024
METODO OP LTDA	324.717	TFFP/FX	406.24.0568469	0001	27/03/2024	407383/2024
METODOS LIMITADA	166.883	TFFP/FX	406.24.0515997	0001	27/03/2024	382724/2024
METRA INSTALACOES ELETRICAS EIRELI	169.978	TFFP/FX	406.24.0516647	0001	27/03/2024	383074/2024
METRO A METRO PINTURAS E SOLUCOES LTDA	153.067	TFFP/FX	406.24.0513379	0001	27/03/2024	381241/2024
METROPOLE ALIMENTOS LTDA	084.445	TFFP/FX	406.24.0504127	0001	27/03/2024	376575/2024
METROPOLE COMERCIO DE ALIMENTOS E BEBIDAS LTDA	326.408	TFFP/FX	406.24.0568869	0001	27/03/2024	407521/2024
METROPOLE CONSERTO E AJUSTES DE ROUPAS LTDA	306.675	TFFP/FX	406.24.0562282	0001	27/03/2024	405254/2024
METROPOLE TURISMO FRETAMENTO E LOCADORA	PKT1H83	M.TRANS	709.24.2598689	0001	20/03/2024	427857/2024
MEU FOCO NEGOCIOS DIGITAIS LTDA	327.309	TFFP/FX	406.24.0569096	0001	27/03/2024	407581/2024
MEU MUNDO CR D ROSAS LTDA	338.326	TFFP/FX	406.24.0572322	0001	27/03/2024	408521/2024
MEU TRADE MARKETING - EIRELLI- ME	220.365	TFFP/FX	406.24.0530342	0001	27/03/2024	390722/2024
MEU VEICULO PROTEGIDO DBM PROMOCAO DE VENDAS LTD	271.874	TFFP/FX	406.24.0547814	0001	27/03/2024	399169/2024
MEVAMA REPRESENTACOES COMERCIAIS LTDA	219.290	TFFP/FX	406.24.0530014	0001	27/03/2024	390542/2024
MEVIZA CLINIC SAO BERNARDO DO CAMPO LTDA	283.801	ISS	292.24.4417372	0001	15/03/2024	374674/2024
MEX MANUTENCAO EXPRESS LTDA	300.738	TFFP/FX	406.24.0559824	0001	27/03/2024	404277/2024
MEX SERVICOS ESPEC. DE APOIO AS EMPRESAS EIRELI	296.464	TFFP/FX	406.24.0558053	0001	27/03/2024	403544/2024
MEYER E SANCHEZ LTDA	150.732	TFFP/FX	406.24.0512977	0001	27/03/2024	381028/2024
MEYRE RIBEIRO VENTURA	025.004.285.010	IPTU	101.24.0165059	0003	17/03/2024	357852/2024
MEYRILENE MONTEIRO DE SOUZA	234.383	TFFP/FX	406.24.0534476	0001	27/03/2024	392922/2024
MEYSI COMERCIO E EQUIPAMENTOS INDUSTRIAIS LTDA	036.995	TFFP/FX	406.24.0501316	0001	27/03/2024	375741/2024
MEZADRI ADMINISTRACAO DE BENS IMOVEIS LTDA	022.006.006.000	IPTU	101.23.3131793	0005	28/03/2024	345912/2024
MEZADRI ESCOLA DE TECNOLOGIA INOV.E IDIOMAS LTDA	275.871	TFFP/FX	406.24.0549312	0001	27/03/2024	399852/2024
MF CAMPAGNNOLI - EPP	111.502	TFFP/FX	406.24.0507303	0001	27/03/2024	378101/2024
MF CIPRIANO SERVICOS DE COBRANCA	299.569	TFFP/FX	406.24.0559326	0001	27/03/2024	404063/2024
MF COM E IND DE MANGUEIRAS E ARTEF DE BORRACH	EGH1995	M.TRANS	709.24.2592802	0001	15/03/2024	424965/2024
MF CONTROLE ADMINISTRATIVO E FINANCEIRO LTDA	258.109	TFFP/FX	406.24.0542750	0001	27/03/2024	396909/2024
MF COZINHAS INDUSTRIAIS LTDA	207.624	TFFP/FX	406.24.0526704	0001	27/03/2024	388718/2024
MF DE CARVALHO NEGOCIOS DIGITAIS - LTDA	284.111	TFFP/FX	406.24.0552513	0001	27/03/2024	401197/2024
MF DEMARCHI LTDA	338.453	TFFP/FX	406.24.0572430	0001	27/03/2024	408556/2024
MF DISTRIBUIDORA DE ALIMENTOS LTDA EPP	246.976	TFFP/FX	406.24.0538696	0001	27/03/2024	395043/2024
MF ENGENHARIA E TECNOLOGIA EIRELI	266.009	TFFP/FX	406.24.0545654	0001	27/03/2024	398194/2024
MF ESTACIONAMENTO LTDA	206.539	TFFP/FX	406.24.0526393	0001	27/03/2024	388574/2024
MF MENEZES TRANSPORTES	255.367	TFFP/FX	406.24.0541744	0001	27/03/2024	396439/2024
MF MIX SAO BERNARDO CONCRETO LTDA	AUF5E33	M.TRANS	709.24.2595840	0001	15/03/2024	426647/2024
MF NUNES REPRESENTACAO COMERCIAL	204.526	TFFP/FX	406.24.0525884	0001	27/03/2024	388302/2024
MF REPRESENTACOES COMERCIAL LTDA	272.851	TFFP/FX	406.24.0548185	0001	27/03/2024	399342/2024
MF SERVICOS AUTOMOTIVOS LTDA	302.109	TFFP/FX	406.24.0560415	0001	27/03/2024	404523/2024
MF SERVICOS AUTOMOTIVOS LTDA	302.109	ISS	292.24.4429492	0001	15/03/2024	375219/2024
MF SERVICOS DE ASSESSORIA A SAUDE SS LTDA	201.015	ISS	292.24.4420795	0001	15/03/2024	374869/2024
MF SERVICOS DE ASSESSORIA A SAUDE SS LTDA	201.015	TFFP/FX	406.24.0524941	0001	27/03/2024	387827/2024
MF2 COMPANHIA DIGITAL LTDA	279.537	TFFP/FX	406.24.0550656	0001	27/03/2024	400441/2024
MFB CONSTRUCAO E TRANSPORTES LTDA - ME	206.266	TFFP/FX	406.24.0526330	0001	27/03/2024	388542/2024
MFBIZ ADMINISTRACAO E PARTICIPACOES LTDA	328.679	TFFP/FX	406.24.0569484	0001	27/03/2024	407701/2024
MFM REPRESENTACOES LTDA	300.775	TFFP/FX	406.24.0559837	0001	27/03/2024	404282/2024
MFRANCA SERVICOS INDUSTRIAIS LTDA - ME	189.601	TFFP/FX	406.24.0521662	0001	27/03/2024	385924/2024
MFT TELECOMUNICACOES LTDA ME	064.257	TFFP/FX	406.24.0502758	0001	27/03/2024	376127/2024
MFY TRANSPORTES LTDA	268.265	TFFP/FX	406.24.0546488	0001	27/03/2024	398565/2024
MG ARQUITETURA LTDA	327.339	TFFP/FX	406.24.0569119	0001	27/03/2024	407586/2024
MG DAVID REFRIGERACAO	275.736	TFFP/FX	406.24.0549268	0001	27/03/2024	399834/2024
MG ELPIDIO NEGOCIOS DIGITAIS LTDA	286.379	TFFP/FX	406.24.0553509	0001	27/03/2024	401634/2024
MG ENTERPRISE INTERMEDIACAO DE NEGOCIOS LTDA	291.320	TFFP/FX	406.24.0555741	0001	27/03/2024	402549/2024
MG EQUALIZACAO E SOLUCAO EM BATERIAS LTDA	335.146	TFFP/FX	406.24.0571288	0001	27/03/2024	408207/2024
MG ERNESTA INCORPORACAO SPE LTDA		ISS CC	705.23.3245585	0003	25/03/2024	413657/2024
MG ESPACIAL I EMPREEND. IMOBILIARIOS SPE LTDA	255.429	ISS	291.24.4425132	0001	15/03/2024	373790/2024
MG ESPACIAL I EMPREEND. IMOBILIARIOS SPE LTDA	255.429	ISS	291.24.4323158	0001	15/01/2024	373490/2024
MG FERFATEC SERVICOS ME	GHB3739	M.TRANS	709.24.2597468	0001	20/03/2024	427236/2024
MG GOMES PEREIRA EMPREENDIMENTOS DIGITAIS LTDA	285.698	ISS	292.24.4322769	0001	15/01/2024	374021/2024
MG GOMES PEREIRA EMPREENDIMENTOS DIGITAIS LTDA	285.698	TFFP/FX	406.24.0553202	0001	27/03/2024	401486/2024
MG IMIRIM INCORPORACAO SPE LTDA	272.374	ISS	291.24.4414639	0001	15/03/2024	373512/2024
MG MUNDI AGENCIA DE VIAGENS LTDA	DOC0050	M.TRANS	709.24.2588746	0001	15/03/2024	422994/2024
MG NACIONAL PARTS LTDA	284.376	TFFP/FX	406.24.0552640	0001	27/03/2024	401259/2024
MG PRIME DROGARIA LTDA	331.445	TFSANIT	407.24.0261884	0002	27/03/2024	410195/2024
MG SOLUCAO EM BATERIAS LTDA -ME	194.147	TFFP/FX	406.24.0522968	0001	27/03/2024	386688/2024
MGA IMPORTS LTDA	324.358	TFFP/FX	406.24.0568416	0001	27/03/2024	407368/2024
MGC - REPRESENTACOES S/C LTDA	620.102.106.000	CIP	105.24.0275291	0003	29/03/2024	373166/2024
MGC - REPRESENTACOES S/C LTDA	620.102.106.000	IPTU	101.24.0259753	0003	12/03/2024	369002/2024
MGC SERVICOS REPRESENTACOES E SOLUCOES EIRELI	265.696	TFFP/FX	406.24.0545553	0001	27/03/2024	398145/2024
MGCAR RADIADORES COMERCIO DE PECAS E SERVICOS	BRK1658	M.TRANS	709.24.2604645	0001	22/03/2024	430480/2024
MGF CONTABILIDADE LTDA	274.805	ISS	292.24.4423843	0001	15/03/2024	374994/2024
MGF CONTABILIDADE LTDA	274.805	TFFP/FX	406.24.0548926	0001	27/03/2024	399683/2024
MGH CONTABILIDADE LTDA	300.854	TFFP/FX	406.24.0559878	0001	27/03/2024	404301/2024
MGJ DESIGN DE INTERIORES LTDA	262.688	TFFP/FX	406.24.0544432	0001	27/03/2024	397679/2024
MGK TRANSPORTES NACIONAIS E INTERNACIONAIS LT ME	189.812	TFFP/FX	406.24.0521716	0001	27/03/2024	385950/2024
MGM COM.DC.MOVEIS.E.COLCHOES.E.MARC.EIRELI-EPP	254.611	TFFP/FX	406.24.0541444	0001	27/03/2024	396309/2024
MGM COMERCIO DE MOVEIS E COLCHOES E MARCENARI	FNQ4097	M.TRANS	709.24.2598680	0001	20/03/2024	427849/2024
MGM GESTAO DE NEG E TRANSPORTES LTDA	FNQ6D25	M.TRANS	709.24.2566850	0001	06/03/2024	415352/2024
MGM MECANICA GERAL E MAQUINAS LTDA	021.001.048.000	IPTU	101.24.0147344	0003	16/03/2024	356314/2024
MGR4 EMPREENDIMENTOS LTDA ME	267.997	TFFP/FX	406.24.0546376	0001	27/03/2024	398514/2024
MGS SOLUCAO EM BATERIAS LTDA	238.535	TFFP/FX	406.24.0535844	0001	27/03/2024	393641/2024

MGSEMPREEDIMENTOS ME	DRH4G93	M.TRANS	709.24.2572849	0001	06/03/2024	418049/2024
MGX COMERCIO DE VERDURAS SELECIONADAS EIRELI	191.767	TFFP/FX	406.24.0522292	0001	27/03/2024	386282/2024
MGY LANCHES LTDA - ME	134.724	TFFP/FX	406.24.0510466	0001	27/03/2024	379636/2024
MGY LANCHES LTDA - ME	134.724	TFSANIT	407.24.0258502	0002	27/03/2024	409019/2024
MH DA SILVA EMPREENDIMENTOS DIGITAIS LTDA	288.304	TFFP/FX	406.24.0554398	0001	27/03/2024	402026/2024
MH DA SILVA NASCIMENTO MARKETING	252.814	TFFP/FX	406.24.0540780	0001	27/03/2024	396021/2024
MHC CONSTRUCAO DE EDIFICIOS EIRELI	277.752	TFFP/FX	406.24.0550000	0001	27/03/2024	400151/2024
MHC MATERIAIS PARA CONSTRUCAO LTDA	301.749	TFFP/FX	406.24.0560253	0001	27/03/2024	404452/2024
MHD REPRESENTACAO COMERCIAL LTDA	302.448	TFFP/FX	406.24.0560581	0001	27/03/2024	404580/2024
MHDP DE CASTRO NEGOCIOS DIGITAIS LTDA	289.439	TFFP/FX	406.24.0554906	0001	27/03/2024	402219/2024
MHF SERVICOS DE COBRANCA EXTRAJUD E APOIO ADM LT	283.248	TFFP/FX	406.24.0552094	0001	27/03/2024	401025/2024
MHFL COMERCIO E TRANSPORTE EIRELI	270.332	TFFP/FX	406.24.0547273	0001	27/03/2024	398914/2024
MHP AUTOMACAO LTDA - EPP	208.841	TFFP/FX	406.24.0527008	0001	27/03/2024	388868/2024
MHR SERVICOS MEDICOS LTDA	303.506	TFFP/FX	406.24.0561042	0001	27/03/2024	404751/2024
MHS09 COMERCIO LTDA	326.884	TFFP/FX	406.24.0569002	0001	27/03/2024	407560/2024
MI & AU LANCHONETE E PASTELARIA LTDA ME	183.818	TFFP/FX	406.24.0520070	0001	27/03/2024	385011/2024
MI SERVICOS DE LAUDOS E TREINAMENTOS E GESTAO OC		ISSQNSN	430.24.3174239	0001	22/05/2023	410731/2024
MI SERVICOS DE LAUDOS E TREINAMENTOS E GESTAO OC		ISSQNSN	430.24.3174274	0001	20/06/2023	410761/2024
MI SERVICOS DE LAUDOS E TREINAMENTOS E GESTAO OC		ISSQNSN	430.24.3174416	0001	21/08/2023	410880/2024
MI SERVICOS DE LAUDOS E TREINAMENTOS E GESTAO OC		ISSQNSN	430.24.3174207	0001	20/04/2023	410703/2024
MI SERVICOS DE LAUDOS E TREINAMENTOS E GESTAO OC		ISSQNSN	430.24.3174310	0001	20/07/2023	410789/2024
MI SONO COLCHOES COMERCIO EIRELI						
MI3 CONSULTORIA LTDA ME	FYD1H46	M.TRANS	709.24.2585706	0001	15/03/2024	421710/2024
MI3 CONSULTORIA LTDA ME	226.251	TFFP/FX	406.24.0532235	0001	27/03/2024	391749/2024
MI3 CONSULTORIA LTDA ME	226.251	ISS	292.24.4323358	0001	15/01/2024	374270/2024
MIA SALUTE MEDICINA LTDA	272.255	TFFP/FX	406.24.0547967	0001	27/03/2024	399237/2024
MIALY LTDA	307.357	TFFP/FX	406.24.0562563	0001	27/03/2024	405354/2024
MICAEL DA SILVA SOUSA	GBU9F84	M.TRANS	709.24.2586169	0001	15/03/2024	421904/2024
MICAELA GESTAO EMPRESARIAL LTDA	277.236	ISSQNSN	430.24.3174571	0001	20/12/2023	411012/2024
MICAELA GESTAO EMPRESARIAL LTDA	277.236	TFFP/FX	406.24.0549818	0001	27/03/2024	400075/2024
MICAELE CARVALHO DUARTE	DFQ0333	M.TRANS	709.24.2571198	0001	06/03/2024	417182/2024
MICAELE DA SILVA DUARTE	SGS8G25	M.TRANS	709.24.2587400	0001	15/03/2024	422524/2024
MICAL JET SPORTS EMBARCACOES LTDA	208.833	TFFP/FX	406.24.0527006	0001	27/03/2024	388866/2024
MICAL MARTINS DE ANGELO	DTE3J37	M.TRANS	709.24.2590554	0001	15/03/2024	423844/2024
MICALOG TRANSPORTES LTDA	204.797	TFFP/FX	406.24.0525956	0001	27/03/2024	388342/2024
MICHAEL AZEVEDO	172.251	TFFP/FX	406.24.0517145	0001	27/03/2024	383354/2024
MICHAEL DA SILVA DE LIMA	DIAT7383	M.TRANS	709.24.2601430	0001	20/03/2024	429224/2024
MICHAEL DAVID DA SILVA	023.001.070.035	IPU	101.23.0151827	0012	10/12/2023	345130/2024
MICHAEL DAVID DA SILVA	023.001.070.035	IPU	101.23.0151827	0011	10/11/2023	345129/2024
MICHAEL DAVID DA SILVA	023.001.070.035	IPU	101.23.0151827	0010	10/10/2023	345128/2024
MICHAEL DAVID DA SILVA	023.001.070.035	IPU	101.23.0151827	0009	10/09/2023	345127/2024
MICHAEL DAVID DA SILVA	023.001.070.035	IPU	101.24.0154452	0003	10/03/2024	356901/2024
MICHAEL DOS SANTOS SILVA	FUJ3A67	M.TRANS	709.24.2584911	0001	15/03/2024	421311/2024
MICHAEL DOS SANTOS SILVA	FUJ3A67	M.TRANS	709.24.2583841	0001	11/03/2024	420850/2024
MICHAEL DOS SANTOS SILVA	FUJ3A67	M.TRANS	709.24.2591428	0001	15/03/2024	424294/2024
MICHAEL DOUGLAS ALVES CEDRO DE	FV17B35	M.TRANS	709.24.2596816	0001	20/03/2024	426901/2024
MICHAEL FERNANDES BAPTISTA	232.436	TFFP/FX	406.24.0533804	0001	27/03/2024	392570/2024
MICHAEL FERREIRA	522.106.043.000	IPU	101.24.0233219	0003	12/03/2024	365080/2024
MICHAEL FRANCISCO GONCALVES FERREIRA	020.107.055.063	IPU	101.24.0146163	0003	15/03/2024	356161/2024
MICHAEL GALVAO SAMPAIO	FWK5I47	M.TRANS	709.24.2584927	0001	15/03/2024	421319/2024
MICHAEL HELIO PEREZ - ME	241.806	TFFP/FX	406.24.0536968	0001	27/03/2024	394195/2024
MICHAEL IGOR JARDIM DA MATA	GCW7C98	M.TRANS	709.24.2587237	0001	15/03/2024	422448/2024
MICHAEL IKLIS FULTRIN	510.215.064.000	CIP	105.24.0272369	0003	29/03/2024	371886/2024
MICHAEL IKLIS FULTRIN	510.215.064.000	IPU	101.24.0216012	0003	12/03/2024	362831/2024
MICHAEL JEFFERSON NASCIMENTO	007.074.161.682	IPU	101.24.0075687	0003	12/03/2024	351391/2024
MICHAEL JEFFERSON NASCIMENTO GERENC.DE IMAGEM ME	174.090	TFFP/FX	406.24.0517583	0001	27/03/2024	383581/2024
MICHAEL JEFFERSON TORO DA SILVA	OZJ4D76	M.TRANS	709.24.2606648	0001	22/03/2024	431554/2024
MICHAEL JONATHAN DA SILVA ANDRADE	032.075.022.611	IPU	101.24.0204483	0003	17/03/2024	361498/2024
MICHAEL JUNIOR MARTINS SOUZA	FME2J70	M.TRANS	709.24.2608480	0001	22/03/2024	432535/2024
MICHAEL LUCAS CAMPOS DE PAULA	EH15989	M.TRANS	709.24.2616014	0001	28/03/2024	433261/2024
MICHAEL LUCAS CAMPOS DE PAULA	EH15989	M.TRANS	709.24.2616011	0001	28/03/2024	433258/2024
MICHAEL LUCAS CAMPOS DE PAULA	EH15989	M.TRANS	709.24.2616010	0001	28/03/2024	433257/2024
MICHAEL LUCAS CAMPOS DE PAULA	EH15989	M.TRANS	709.24.2616013	0001	28/03/2024	433260/2024
MICHAEL LUCAS CAMPOS DE PAULA	EH15989	M.TRANS	709.24.2616012	0001	28/03/2024	433259/2024
MICHAEL MACHADO DA SILVA	FIR4I87	M.TRANS	709.24.2565363	0001	06/03/2024	414701/2024
MICHAEL MENDES SOUSA	EBH3A71	M.TRANS	709.24.2572072	0001	06/03/2024	417643/2024
MICHAEL MIKE FRAGA GERMANO	DSA1C98	M.TRANS	709.24.2604209	0001	22/03/2024	430335/2024
MICHAEL RODRIGUES CARVALHO	033.034.046.000	IPU	101.24.0206932	0003	16/03/2024	361773/2024
MICHAEL S ALMEIDA COMERCIAL	287.345	TFFP/FX	406.24.0553966	0001	27/03/2024	401855/2024
MICHAEL SERVULO DO NASCIMENTO	DDX4E26	M.TRANS	709.24.2603695	0001	22/03/2024	430104/2024
MICHAEL TORATI DE OLIVEIRA	DPD1G84	M.TRANS	709.24.2568120	0001	06/03/2024	415881/2024
MICHEL A. BARRETO	179.566	ISSQNSN	430.24.3174248	0001	20/06/2023	410739/2024
MICHEL A. BARRETO	179.566	ISSQNSN	430.24.3174303	0001	20/07/2023	410784/2024
MICHEL A. BARRETO	179.566	ISSQNSN	430.24.3174322	0001	21/08/2023	410799/2024
MICHEL A. BARRETO	179.566	TFFP/FX	406.24.0518957	0001	27/03/2024	384363/2024
MICHEL A. BARRETO	179.566	ISSQNSN	430.24.3174396	0001	20/09/2023	410865/2024
MICHEL AFONSO OLIVEIRA SILVA	007.074.161.105	IPU	101.24.0075111	0003	12/03/2024	351358/2024
MICHEL ALVES MOTA LTDA	322.292	TFFP/FX	406.24.0567774	0001	27/03/2024	407182/2024
MICHEL APARECIDO DOS SANTOS	209.426	TFFP/FX	406.24.0527164	0001	27/03/2024	388954/2024
MICHEL ARABE	EDJ3514	M.TRANS	709.24.2598425	0001	20/03/2024	427723/2024
MICHEL AUDI LOPES SILVA	174.153	TFFP/FX	406.24.0517606	0001	27/03/2024	383593/2024
MICHEL BARBOSA	136.989	TFFP/FX	406.24.0510806	0001	27/03/2024	379815/2024
MICHEL BARBOSA DE OLIVEIRA - ME	238.130	TFFP/FX	406.24.0535703	0001	27/03/2024	393575/2024
MICHEL BARNARDO SANTOS - ME	228.328	ISS	291.24.4421264	0001	15/03/2024	373677/2024
MICHEL BEZZUTTI FRARE	175.113	TFFP/FX	406.24.0517848	0001	27/03/2024	383736/2024
MICHEL BINA SANTOS	DV11E05	M.TRANS	709.24.2582849	0001	11/03/2024	420311/2024
MICHEL CHERVENHAK SOUZA	013.003.160.073	IPU	101.24.0108433	0003	12/03/2024	353077/2024
MICHEL CRISTIANO ARAUJO DOS SANTOS	533.005.031.000	IPU	101.24.0248686	0003	16/03/2024	367269/2024
MICHEL CRISTIANO FERRARI	512.015.162.000	IPU	101.24.0220748	0003	12/03/2024	363564/2024
MICHEL DANILO ERNANDES	148.322	TFFP/FX	406.24.0512553	0001	27/03/2024	380793/2024
MICHEL DE OLIVEIRA MACHADO	FLF3854	M.TRANS	709.24.2608141	0001	22/03/2024	432360/2024
MICHEL DIEGO SILVA	219.059	TFFP/FX	406.24.0529952	0001	27/03/2024	390516/2024
MICHEL DO PRADO		ISS CC	705.23.2801606	0009	07/03/2024	411586/2024
MICHEL DO PRADO	030.001.029.000	IPU	101.24.0187499	0003	16/03/2024	359646/2024
MICHEL DOUGLAS MANOEL	030.097.275.084	IPU	101.24.0192007	0003	05/03/2024	360108/2024
MICHEL GALLANTTI AMARO ME	183.693	TFFP/FX	406.24.0520029	0001	27/03/2024	384988/2024
MICHEL HENRIQUE FERREIRA DA SILVA	268.540	TFFP/FX	406.24.0546603	0001	27/03/2024	398621/2024
MICHEL HOLANDA SIQUEIRA	273.613	TFFP/FX	406.24.0548487	0001	27/03/2024	399481/2024
MICHEL JAKSON JESUS DOS SANTOS	DAQ0J93	M.TRANS	709.24.2595182	0001	15/03/2024	426248/2024
MICHEL KATZENWADDEL JOANA	HBU9F59	M.TRANS	709.24.2567384	0001	06/03/2024	415532/2024
MICHEL KEY OGAWA - PESCADOS	269.382	TFFP/FX	406.24.0546936	0001	27/03/2024	398767/2024
MICHEL LEME CAVALHEIRO - ME	261.366	TFFP/FX	406.24.0543952	0001	27/03/2024	397459/2024
MICHEL LIMA DE MELO	DXH4499	M.TRANS	709.24.2615622	0001	28/03/2024	433042/2024
MICHEL MENDONCA SILVA PENA	277.016	TFFP/FX	406.24.0549731	0001	27/03/2024	400034/2024
MICHEL PEREIRA DA SILVA MORO	GAA3738	M.TRANS	709.24.2582479	0001	11/03/2024	420137/2024



MICHEL PEREIRA DO SANTO	278.118	TFFP/FX	406.24.0550142	0001	27/03/2024	400214/2024
MICHEL RIZZARO MEDINA	251.635	TFFP/FX	406.24.0540349	0001	27/03/2024	395823/2024
MICHEL ROCHA	QQY7G06	M.TRANS	709.24.2599127	0001	20/03/2024	428054/2024
MICHEL ROCHA OLIVEIRA	247.602	TFFP/FX	406.24.0538924	0001	27/03/2024	395135/2024
MICHEL RODRIGUES MACIEL	001.068.256.816	IPTU	101.24.0012822	0003	12/03/2024	346705/2024
MICHEL ROVISSI DUARTE	203.849	TFFP/FX	406.24.0525676	0001	27/03/2024	388197/2024
MICHEL TELLES PEREYRA FERRARI	286.905	TFFP/FX	406.24.0553775	0001	27/03/2024	401766/2024
MICHEL THIERRY DO BRASIL IND. TEXTIL LTDA	133.428	TFFP/FX	406.24.0510286	0001	27/03/2024	379545/2024
MICHEL VALVERDE	012.024.049.027	IPTU	101.24.0103007	0003	15/03/2024	352776/2024
MICHEL VALVERDE	012.024.049.058	IPTU	101.24.0103038	0003	15/03/2024	352783/2024
MICHEL VALVERDE	004.032.018.000	IPTU	101.24.0041691	0003	15/03/2024	349107/2024
MICHEL VALVERDE	012.024.049.022	IPTU	101.24.0103002	0003	15/03/2024	352775/2024
MICHEL VALVERDE	012.024.049.051	IPTU	101.24.0103031	0003	15/03/2024	352781/2024
MICHEL VALVERDE	012.024.049.057	IPTU	101.24.0103037	0003	15/03/2024	352782/2024
MICHEL VALVERDE	004.032.018.000	CIP	105.24.0270270	0003	29/03/2024	371389/2024
MICHELANGELO DURAZZO	005.061.006.059	IPTU	101.24.0054439	0003	12/03/2024	350090/2024
MICHELE ABIGAIL ALVES	FJD6731	M.TRANS	709.24.2583639	0001	11/03/2024	420733/2024
MICHELE ABRANTES CESAR EPP	152.919	TFFP/FX	406.24.0513360	0001	27/03/2024	381235/2024
MICHELE ADAMCZUK TEIXEIRA	ELD1J93	M.TRANS	709.24.2586945	0001	15/03/2024	422290/2024
MICHELE ALBUQUERQUE MATOS	267.933	TFFP/FX	406.24.0546358	0001	27/03/2024	398506/2024
MICHELE ALEXANDRE DE SOUZA LADEIRA	278.074	TFFP/FX	406.24.0550121	0001	27/03/2024	400208/2024
MICHELE ALMEIDA DE SOUZA	512.100.063.066	IPTU	101.24.0224946	0003	12/03/2024	364048/2024
MICHELE ALVES FERREIRACORRETAGEM DE IMOVEIS	288.521	TFFP/FX	406.24.0554478	0001	27/03/2024	402053/2024
MICHELE ANTUNES MOREIRA	220.603	TFFP/FX	406.24.0530421	0001	27/03/2024	390761/2024
MICHELE APARECIDA RIGUETO	003.047.015.159	IPTU	101.24.0032060	0003	17/03/2024	348165/2024
MICHELE BEZERRA DA SILVA	511.001.071.041	IPTU	101.24.0219071	0003	15/03/2024	363259/2024
MICHELE CAMARGO DE SOUZA	020.107.055.153	IPTU	101.24.0146253	0003	20/03/2024	356172/2024
MICHELE CARDOSO MOLLER MARTINS	GAA1D93	M.TRANS	709.24.2589919	0001	15/03/2024	423519/2024
MICHELE CAVALCANTE ALVES	DLP2927	M.TRANS	709.24.2581500	0001	11/03/2024	419621/2024
MICHELE CAVALCANTE BORTOLETTO	237.759	TFFP/FX	406.24.0535573	0001	27/03/2024	393506/2024
MICHELE CRISTINA ARAGAO	DWL7209	M.TRANS	709.24.2607961	0001	22/03/2024	432254/2024
MICHELE CRISTINA DA SILVA - ESTACIONAMENTO - ME	233.040	TFFP/FX	406.24.0534017	0001	27/03/2024	392680/2024
MICHELE CRUZ MENDONCA	266.015	TFFP/FX	406.24.0545656	0001	27/03/2024	398195/2024
MICHELE DA SILVA		P.PUBL	707.24.0276423	0003	29/03/2024	413884/2024
MICHELE DA SILVA FRIAS		PP/FUNE	702.23.4009805	0009	06/03/2024	411156/2024
MICHELE DA SILVA OLINTO	242.128	TFFP/FX	406.24.0537080	0001	27/03/2024	394251/2024
MICHELE DE CARVALHO GUEIROS	245.737	TFFP/FX	406.24.0538270	0001	27/03/2024	394847/2024
MICHELE DO NASCIMENTO TAVARES ZARA	002.045.046.000	IPTU	101.24.0019777	0003	12/03/2024	347124/2024
MICHELE DOS SANTOS DANTAS	DKI3J42	M.TRANS	709.24.2582027	0001	11/03/2024	419887/2024
MICHELE FERNANDES BARBOSA	DLB1C83	M.TRANS	709.24.2587389	0001	15/03/2024	422519/2024
MICHELE FERNANDES DE SOUZA	332.491	TFFP/FX	406.24.0570537	0001	27/03/2024	408009/2024
MICHELE FERREIRA DA SILVA	032.075.022.140	IPTU	101.24.0204012	0003	17/03/2024	361409/2024
MICHELE FONSECA RODRIGUES	277.329	TFFP/FX	406.24.0549851	0001	27/03/2024	400094/2024
MICHELE GOMES PEDROSA - ME	183.669	TFFP/FX	406.24.0520022	0001	27/03/2024	384984/2024
MICHELE HADERMECK FREITAS	256.358	TFFP/FX	406.24.0542114	0001	27/03/2024	396599/2024
MICHELE JAQUELINE DA SILVA FREITAS	003.047.013.268	IPTU	101.24.0031543	0003	17/03/2024	348107/2024
MICHELE JAQUELINE DA SILVA FREITAS	003.047.013.268	IPTU	101.23.3114636	0005	14/03/2024	345863/2024
MICHELE JAQUELINE DA SILVA FREITAS	EUD0B10	M.TRANS	709.24.2605723	0001	22/03/2024	431011/2024
MICHELE JESUS TAVARES	DUG2613	M.TRANS	709.24.2602299	0001	20/03/2024	429725/2024
MICHELE JESUS TAVARES	DUG2613	M.TRANS	709.24.2566265	0001	06/03/2024	415122/2024
MICHELE KIBUNE SOCIEDADE INDIVIDUAL DE ADVOCACIA	260.021	TFFP/FX	406.24.0543446	0001	27/03/2024	397244/2024
MICHELE LEANDRO JUSTI	023.008.045.234	IPTU	101.24.0155895	0003	12/03/2024	356987/2024
MICHELE MARCELA PEREIRA	024.020.149.036	IPTU	101.24.0162515	0003	15/03/2024	357665/2024
MICHELE MENDONCA MARCHIONI	EBD9149	M.TRANS	709.24.2596810	0001	20/03/2024	426896/2024
MICHELE MOREIRA		BOLSA	716.24.0264022	0002	27/03/2024	433988/2024
MICHELE OLIVEIRA DA CONCEICAO	EFC6734	M.TRANS	709.24.2606409	0001	22/03/2024	431423/2024
MICHELE OLIVEIRA DA SILVA	030.046.115.139	IPTU	101.24.0189494	0003	16/03/2024	359820/2024
MICHELE QUIRINO DE BRITO SANTOS	532.100.098.084	IPTU	101.24.0244361	0003	12/03/2024	366534/2024
MICHELE ROSA	015.029.001.169	IPTU	101.24.0116214	0003	12/03/2024	353602/2024
MICHELE SA SANTOS	512.100.066.054	IPTU	101.24.0225354	0003	12/03/2024	364145/2024
MICHELE SANTANA MARQUES	EFL7736	M.TRANS	709.24.2594278	0001	15/03/2024	425762/2024
MICHELE SANTOS SILVA	216.664	TFFP/FX	406.24.0529201	0001	27/03/2024	390084/2024
MICHELE SILVA SANTOS	232.133	TFFP/FX	406.24.0533720	0001	27/03/2024	392524/2024
MICHELE SILVA SANTOS	119.757	TFFP/FX	406.24.0508311	0001	27/03/2024	378568/2024
MICHELE SOUSA SANTOS	532.531.003.182	IPTU	101.24.0248212	0003	12/03/2024	367143/2024
MICHELE TATIANA SIQUEIRA	148.428	MULTA	704.24.2528420	0001	05/03/2024	411383/2024
MICHELE TATIANA SIQUEIRA - ME	233.464	MULTA	704.24.2528456	0001	05/03/2024	411417/2024
MICHELE XAVIER DA SILVA	EMN0174	M.TRANS	709.24.2595345	0001	15/03/2024	426346/2024
MICHELETO MANUTENCAO INDUSTRIAL LTDA	273.051	TFFP/FX	406.24.0548275	0001	27/03/2024	399386/2024
MICHELI ALVES DA SILVA	EOH0352	M.TRANS	709.24.2573326	0001	06/03/2024	418298/2024
MICHEL IRIANE CAVALHEIRO	018.064.005.033	IPTU	101.24.0134353	0003	17/03/2024	355082/2024
MICHELL SOCCIO DI MANNO DE ALMEIDA	212.773	TFFP/FX	406.24.0528135	0001	27/03/2024	389490/2024
MICHELLE ALINE DOS SANTOS RAMOS	181.997	TFFP/FX	406.24.0519552	0001	27/03/2024	384708/2024
MICHELLE ALVES	217.136	TFFP/FX	406.24.0529335	0001	27/03/2024	390169/2024
MICHELLE ALVES	217.136	TFSANIT	407.24.0259750	0002	27/03/2024	409420/2024
MICHELLE APARECIDA FERREIRA LEME	QNO2C59	M.TRANS	709.24.2606271	0001	22/03/2024	431334/2024
MICHELLE APARECIDA SANTOS ESTEVES	532.100.097.086	IPTU	101.24.0244163	0003	12/03/2024	366489/2024
MICHELLE C BELON SESSO DESENTUPIDORA ME	223.969	TFFP/FX	406.24.0531505	0001	27/03/2024	391375/2024
MICHELLE CALDEIRA SAMPAIO	014.029.010.097	IPTU	101.24.0114691	0003	12/03/2024	353501/2024
MICHELLE CARDOSO BORSATO	025.056.017.017	IPTU	101.24.0167291	0003	17/03/2024	358016/2024
MICHELLE CARVALHO MENDES	289.241	TFFP/FX	406.24.0554817	0001	27/03/2024	402179/2024
MICHELLE CAVALCANTI PENTEADO	DSX1066	M.TRANS	709.24.2583928	0001	11/03/2024	420902/2024
MICHELLE COIMBRA TELES ALVES	532.077.033.000	IPTU	101.24.0242870	0003	12/03/2024	366228/2024
MICHELLE COPPIETERS	DDS1748	M.TRANS	709.24.2597368	0001	20/03/2024	427184/2024
MICHELLE CRISTINA MENDES VIANA	241.144	TFFP/FX	406.24.0536731	0001	27/03/2024	394081/2024
MICHELLE DA SILVA SOUSA	166.990	TFFP/FX	406.24.0516022	0001	27/03/2024	382736/2024
MICHELLE DE MOURA SILVA	020.096.001.235	IPTU	101.24.0145907	0003	15/03/2024	356125/2024
MICHELLE DE MOURA SILVA	020.096.001.081	IPTU	101.24.0145753	0003	15/03/2024	356099/2024
MICHELLE DE OLIVEIRA SILVA COSTA	532.128.018.000	IPTU	101.24.0245805	0003	12/03/2024	366773/2024
MICHELLE DE SOUZA ALVES TEIXEIRA	EN29D88	M.TRANS	709.24.2605707	0001	22/03/2024	431000/2024
MICHELLE DOS SANTOS BRANDAO	212.210	TFFP/FX	406.24.0527953	0001	27/03/2024	389395/2024
MICHELLE DOS SANTOS LOMBARDI		PP/FUNE	702.23.4013250	0004	03/03/2024	411234/2024
MICHELLE DOS SANTOS SOUZA	LTO1A88	M.TRANS	709.24.2571966	0001	06/03/2024	417582/2024
MICHELLE FARIA CUNHA - ME	212.149	TFFP/FX	406.24.0527931	0001	27/03/2024	389386/2024
MICHELLE FERREIRA DOS SANTOS	FLB1G15	M.TRANS	709.24.2570887	0001	06/03/2024	417062/2024
MICHELLE FERREIRA DOS SANTOS	FLB1G15	M.TRANS	709.24.2570886	0001	06/03/2024	417061/2024
MICHELLE FERREIRA DUARTE	FOR6D13	M.TRANS	709.24.2574779	0001	06/03/2024	419097/2024
MICHELLE FERRO FERRAZ LTDA	311.589	TFFP/FX	406.24.0564382	0001	27/03/2024	406003/2024
MICHELLE HELENA DA SILVA SANTOS	EPZ1492	M.TRANS	709.24.2587917	0001	15/03/2024	422761/2024
MICHELLE LUIZA DE FRANCA	BFG3H32	M.TRANS	709.24.2601964	0001	20/03/2024	429515/2024
MICHELLE MERELLES	534.110.006.000	IPTU	101.24.0255567	0003	16/03/2024	368275/2024
MICHELLE MILITANI COSTA APOIO ADMINISTRATIVO LTD	302.757	TFFP/FX	406.24.0560716	0001	27/03/2024	404627/2024
MICHELLE MOTOKI DE MATOS	158.043	TFFP/FX	406.24.0514297	0001	27/03/2024	381757/2024
MICHELLE MULHER DA SILVA ALVES		PP/FUNE	702.23.4013350	0004	08/03/2024	411237/2024



MICHELLE PARREIRA DE CAMPOS	005.009.064.014	IPUTU	101.24.0049947	0003	12/03/2024	349638/2024
MICHELLE PEPPE	025.002.012.000	IPUTU	101.24.0164795	0003	17/03/2024	357837/2024
MICHELLE PEREIRA DA SILVA	HG08A62	M.TRANS	709.24.2593526	0001	15/03/2024	425352/2024
MICHELLE RAMOS CIRERA	310.309	TFFP/FX	406.24.0563795	0001	27/03/2024	405802/2024
MICHELLE RAMOS CIRERA	310.309	TFSANIT	407.24.0261761	0002	27/03/2024	410162/2024
MICHELLE RODRIGUES CHEVES	EFA0321	M.TRANS	709.24.2599206	0001	20/03/2024	428094/2024
MICHELLE RODRIGUES DORIA	025.056.017.162	IPUTU	101.24.0167436	0003	17/03/2024	358051/2024
MICHELLE RODRIGUES FERREIRA	032.073.064.038	IPUTU	101.24.0203702	0003	17/03/2024	361341/2024
MICHELLE RODRIGUES SILVA	CUF0D35	M.TRANS	709.24.2589156	0001	15/03/2024	423131/2024
MICHELLE RUIZ SCARAUSSI	015.029.001.418	IPUTU	101.24.0116463	0003	12/03/2024	353629/2024
MICHELLE SANTOS RIBEIRO	003.047.017.483	IPUTU	101.24.0033739	0003	17/03/2024	348388/2024
MICHELLI GARCIA	031.038.058.156	IPUTU	101.24.0195851	0003	17/03/2024	360431/2024
MICHELLI GARCIA	134.084	TFFP/FX	406.24.0510376	0001	27/03/2024	379594/2024
MICHELLY TEIXEIRA DE LIMA	002.073.021.151	IPUTU	101.24.0022746	0003	12/03/2024	347355/2024
MICHELLY BARBARA MOREIRA DOS SANTOS LOPES	004.006.090.018	IPUTU	101.24.0039360	0003	15/03/2024	348940/2024
MICHELLY ELLEN RODRIGUES - ME	221.968	TFFP/FX	406.24.0530873	0001	27/03/2024	391023/2024
MICHELLY LISBOA DE SANTI	522.105.025.018	CIP	105.24.0273160	0003	29/03/2024	372156/2024
MICHELLY PUGLIESSA VILLA	GHH1614	M.TRANS	709.24.2567727	0001	06/03/2024	415678/2024
MICHELLY RAVAGNOLLI DE SOUZA	217.147	TFFP/FX	406.24.0529340	0001	27/03/2024	390173/2024
MICHELLY TRAMA - RESTAURANTE - ME	255.621	TFFP/FX	406.24.0541825	0001	27/03/2024	396476/2024
MICHELLY TRAMA - RESTAURANTE - ME	255.621	TFSANIT	407.24.0260546	0002	27/03/2024	409724/2024
MICHELY NILCIENI SANTOS ROCHA	FTN0F42	M.TRANS	709.24.2565945	0001	06/03/2024	414976/2024
MICHI IWAMOTO	033.028.101.000	IPUTU	101.24.0206569	0003	16/03/2024	361735/2024
MICHIKO WAKAI - ESPOLIO	021.007.070.091	IPUTU	101.24.0147612	0003	16/03/2024	356338/2024
MICHELINI COM.REPR.DISTR.PROD.NAT.COSM.PERF.LTDA	301.882	ISS	292.24.4427812	0001	15/03/2024	375134/2024
MICHELINI COM.REPR.DISTR.PROD.NAT.COSM.PERF.LTDA	301.882	TFFP/FX	406.24.0560301	0001	27/03/2024	404473/2024
MICRO CLEAN HIGIENIZADORA LTDA	273.271	TFFP/FX	406.24.0548368	0001	27/03/2024	399427/2024
MICRO TMB TECNOLOGIA DO BRASIL LTDA	278.073	TFFP/FX	406.24.0550120	0001	27/03/2024	400207/2024
MICROCOMPU INFORMATICA LTDA	041.458	TFFP/FX	406.24.0501582	0001	27/03/2024	375801/2024
MICROFARMS TECNOLOGIA LTDA	276.963	ISS	292.24.4415937	0001	15/03/2024	374563/2024
MICROFARMS TECNOLOGY LTDA	276.963	TFFP/FX	406.24.0549706	0001	27/03/2024	400023/2024
MICRONMESS EQUIPAMENTOS E SERVICOS LTDA - ME	176.343	ISS	292.24.4423188	0001	15/03/2024	374969/2024
MIDIA ENGENHARIA E PUBLICIDADE LTDA		PUBL/EX	711.23.3218104	0003	04/03/2024	433959/2024
MIDIA ENGENHARIA E PUBLICIDADE LTDA		PUBL/EX	711.23.3218102	0003	04/03/2024	433957/2024
MIDIA ENGENHARIA E PUBLICIDADE LTDA		PUBL/EX	711.23.3218105	0003	04/03/2024	433960/2024
MIDIA ENGENHARIA E PUBLICIDADE LTDA		PUBL/EX	711.23.3218107	0003	04/03/2024	433961/2024
MIDIA ENGENHARIA E PUBLICIDADE LTDA		PUBL/EX	711.23.3218103	0003	04/03/2024	433958/2024
MIDIA ENGENHARIA E PUBLICIDADE LTDA		PUBL/EX	711.23.3218101	0003	04/03/2024	433956/2024
MIDIA ESPORTIVA COMERCIO DE PUBLICIDADE LTDA	305.513	TFFP/FX	406.24.0561820	0001	27/03/2024	405061/2024
MIDIA REC COMUNICACAO LTDA - ME	228.646	TFFP/FX	406.24.0532714	0001	27/03/2024	392002/2024
MIDIAN DO NASCIMENTO ALMEIDA - ESPOLIO		ISS CC	705.23.2807418	0009	07/03/2024	413254/2024
MIDIAN DO NASCIMENTO ALMEIDA - ESPOLIO	534.042.035.000	IPUTU	101.24.0254832	0003	16/03/2024	368178/2024
MIDIAN ROSA DOS SANTOS		P.PUBL	707.24.0276354	0003	29/03/2024	413855/2024
MIE MIZUMOTO - ESPOLIO	626.417.002.000	IPUTUTCE	103.24.0263292	0003	17/03/2024	371208/2024
MIE MIZUMOTO - ESPOLIO	626.417.001.000	IPUTUTCE	103.24.0263291	0003	17/03/2024	371207/2024
MIE MIZUMOTO - ESPOLIO	626.417.013.000	IPUTUTCE	103.24.0263302	0003	17/03/2024	371212/2024
MIEKO HEBARU	ENF3911	M.TRANS	709.24.2599589	0001	20/03/2024	428258/2024
MIEKO HEBARU	ENF3911	M.TRANS	709.24.2569994	0001	06/03/2024	416663/2024
MIFTA CORRETORA DE SEGUROS LTDA	281.257	TFFP/FX	406.24.0551308	0001	27/03/2024	400711/2024
MIG NEGOCIOS DIGITAIS LTDA	272.559	TFFP/FX	406.24.0548081	0001	27/03/2024	399288/2024
MIGLE GESTAO FINANCEIRA LTDA	CZB5H18	M.TRANS	709.24.2566825	0001	06/03/2024	415336/2024
MIGSARTE MARCENARIA EIRELI	268.341	TFFP/FX	406.24.0546522	0001	27/03/2024	398583/2024
MIGSENNA MARCENARIA EIRELI ME	238.982	TFFP/FX	406.24.0535987	0001	27/03/2024	393717/2024
MIGUEL ADALBERTO ALCAZAR - ESPOLIO	005.061.006.110	IPUTU	101.24.0054490	0003	12/03/2024	350098/2024
MIGUEL ADALBERTO ALCAZAR - ESPOLIO	001.098.088.004	IPUTU	101.24.0014860	0003	12/03/2024	346811/2024
MIGUEL ADALBERTO ALCAZAR - ESPOLIO	005.058.003.021	IPUTU	101.24.0053362	0003	12/03/2024	349931/2024
MIGUEL ADALBERTO ALCAZAR - ESPOLIO	001.066.009.002	IPUTU	101.24.0010838	0003	12/03/2024	346591/2024
MIGUEL ADSON CARDOSO SILVA	FGP1902	M.TRANS	709.24.2606635	0001	22/03/2024	431546/2024
MIGUEL ALBERTO RIVERO - ME	206.045	TFFP/FX	406.24.0526263	0001	27/03/2024	388511/2024
MIGUEL ALVES DE OLIVEIRA	524.104.022.000	IPUTU	101.24.0235611	0003	15/03/2024	365427/2024
MIGUEL ALVES DE OLIVEIRA	025.002.102.000	GAM	802.24.4060797	0001	20/03/2024	434128/2024
MIGUEL ALVES FERREIRA AMORIM	012.090.008.000	IPUTU	101.24.0106817	0003	15/03/2024	353001/2024
MIGUEL ALVES FERREIRA AMORIM	012.067.023.000	IPUTU	101.24.0106060	0003	15/03/2024	352929/2024
MIGUEL ALVES SOBRINHO	006.063.119.000	IPUTU	101.24.0065570	0003	12/03/2024	350779/2024
MIGUEL ALVES TEIXEIRA	007.007.022.000	IPUTU	101.24.0069551	0003	12/03/2024	351115/2024
MIGUEL AMARO DE LIRA	122.148	TFFP/FX	406.24.0508656	0001	27/03/2024	378735/2024
MIGUEL ANGEL PLADA VLAH	006.027.063.000	IPUTU	101.24.0060596	0003	12/03/2024	350451/2024
MIGUEL ANGELO FARIAS MARTINS	003.058.042.002	IPUTU	101.24.0034615	0003	11/03/2024	348485/2024
MIGUEL ANSELMO RIBEIRO	033.124.046.229	IPUTU	101.24.0211299	0003	16/03/2024	362139/2024
MIGUEL ANTONIO DA SILVA	FN09259	M.TRANS	709.24.2574842	0001	06/03/2024	419136/2024
MIGUEL ANTONIO MARQUES	532.500.017.000	IPUTU	101.24.5247379	0003	12/03/2024	369353/2024
MIGUEL ANTONIO MARQUES		ISS CC	705.23.2804987	0009	07/03/2024	412446/2024
MIGUEL ANTONIO MARQUES	532.500.033.000	IPUTU	101.24.0247387	0003	12/03/2024	367005/2024
MIGUEL APARECIDO QUEIROZ	DQ08G37	M.TRANS	709.24.2585917	0001	15/03/2024	421790/2024
MIGUEL ARCHANJO DOS SANTOS	020.031.030.000	IPUTU	101.24.0142346	0003	15/03/2024	355778/2024
MIGUEL AUG CARNEIRO MARQUES	FIS8265	M.TRANS	709.24.2587602	0001	15/03/2024	422622/2024
MIGUEL AUGUSTO CARNEIRO MARQUES	EDR4939	M.TRANS	709.24.2605990	0001	22/03/2024	431153/2024
MIGUEL BEZERRA DOS SANTOS	533.246.006.000	IPUTU	101.24.0252375	0003	16/03/2024	367817/2024
MIGUEL BIANCO	003.045.021.110	IPUTU	101.24.0029510	0003	17/03/2024	347815/2024
MIGUEL CAMPI		ISS CC	705.23.2802159	0009	07/03/2024	411689/2024
MIGUEL CAMPI	001.019.012.000	IPUTU	101.24.0002472	0003	12/03/2024	346146/2024
MIGUEL CARLOS OLIVA SOARES	521.501.099.000	IPUTU	101.24.0230891	0003	12/03/2024	364784/2024
MIGUEL CASTELO - ESPOLIO	006.029.075.000	IPUTU	101.24.0061485	0003	12/03/2024	350497/2024
MIGUEL CELESTINO M. DA CONCEICAO M. M. - ESPOLIO	410.037.014.000	IPUTU	101.24.0213442	0003	12/03/2024	362474/2024
MIGUEL CHAIKOVSKI - ESPOLIO	019.055.089.000	IPUTU	101.24.0139725	0003	16/03/2024	355524/2024
MIGUEL COELHO C.DE ALMEIDA CONS.TECN.DA INF.LTDA	300.859	TFFP/FX	406.24.0559881	0001	27/03/2024	404302/2024
MIGUEL DA MORA SANTOS	129.287	TFFP/FX	406.24.0509715	0001	27/03/2024	379233/2024
MIGUEL DA SILVA		ISS CC	705.23.2803025	0009	07/03/2024	411895/2024
MIGUEL DARIO ROSSI	003.093.001.137	IPUTU	101.24.0035829	0003	17/03/2024	348571/2024
MIGUEL DE CAMARGO	271.648	TFFP/FX	406.24.0547724	0001	27/03/2024	399126/2024
MIGUEL DE FRANCA ALABI	230.861	TFFP/FX	406.24.0533327	0001	27/03/2024	392320/2024
MIGUEL DE JESUS BARBOSA FERREIRA	174.580	TFFP/FX	406.24.0517728	0001	27/03/2024	383668/2024
MIGUEL DOMINGOS DE SOUSA	018.099.072.000	IPUTU	101.24.0136170	0003	17/03/2024	355238/2024
MIGUEL DONATO FAES	623.704.005.000	IPUTUTCE	103.24.0262581	0003	17/03/2024	370903/2024
MIGUEL DUARTE SOUZA	156.469	TFFP/FX	406.24.0513997	0001	27/03/2024	381597/2024
MIGUEL EDSON CARDOSO	002.012.055.000	IPUTU	101.24.0016999	0003	12/03/2024	346937/2024
MIGUEL FELIX DA SILVA	DRM1276	M.TRANS	709.24.2608891	0001	22/03/2024	432778/2024
MIGUEL FRANCISCO PINTO	DDA0C35	M.TRANS	709.24.2592853	0001	15/03/2024	424994/2024
MIGUEL GARCIA MARQUES	533.234.026.000	IPUTU	101.24.0252033	0003	16/03/2024	367770/2024
MIGUEL JOAQUIM DA SILVA - ESPOLIO		ISS CC	705.23.2804535	0009	07/03/2024	412291/2024
MIGUEL JOAQUIM DA SILVA - ESPOLIO	031.084.045.000	IPUTU	101.24.0197605	0003	17/03/2024	360631/2024
MIGUEL JORGE	623.711.002.000	IPUTUTCE	103.24.0262708	0003	17/03/2024	370950/2024
MIGUEL JORGE	623.711.003.000	IPUTUTCE	103.24.0262709	0003	17/03/2024	370951/2024
MIGUEL LEME BRISOLA NETO - ME	261.502	TFFP/FX	406.24.0543999	0001	27/03/2024	397483/2024

MIGUEL LEME BRISOLA NETO - ME	261.502	TFSANIT	407.24.0260804	0002	27/03/2024	409856/2024
MIGUEL LUCILIO	004.007.023.000	IPUTU	101.24.0039405	0003	15/03/2024	348944/2024
MIGUEL LUIZ DIAS	003.047.013.218	IPUTU	101.24.0031493	0003	17/03/2024	348095/2024
MIGUEL LUIZ RODRIGUES	532.521.020.000	IPUTU	101.24.0247866	0003	12/03/2024	367071/2024
MIGUEL LUIZ RODRIGUES	242.131	TFFP/FX	406.24.0537082	0001	27/03/2024	394253/2024
MIGUEL MAMANI MAMANI	211.194	TFFP/FX	406.24.0527650	0001	27/03/2024	389241/2024
MIGUEL MARTINEZ MARTINEZ	623.731.012.000	IPUTUTCE	103.24.0262989	0003	17/03/2024	371078/2024
MIGUEL MJORGE DA SILVA	285.573	TFFP/FX	406.24.0553140	0001	27/03/2024	401459/2024
MIGUEL MOREIRA BICOCCI	305.324	TFFP/FX	406.24.0561741	0001	27/03/2024	405031/2024
MIGUEL MUCIO RAMALHO & CIA LTDA	217.970	TFFP/FX	406.24.0529588	0001	27/03/2024	390311/2024
MIGUEL OSORIO DE CARVALHO NETO	524.027.040.000	CIP	105.24.0273351	0003	29/03/2024	372235/2024
MIGUEL PAULO	006.084.017.000	IPUTU	101.24.0066682	0003	12/03/2024	350896/2024
MIGUEL PERES	620.606.002.000	IPUTU	101.24.0261285	0003	12/03/2024	369276/2024
MIGUEL PESTILE	621.203.014.000	CIP	105.24.0275550	0003	29/03/2024	373275/2024
MIGUEL PESTILE	621.203.014.000	IPUTUTCE	103.24.0261542	0003	17/03/2024	370363/2024
MIGUEL RODRIGUES DA SILVA JUNIOR	015.029.001.307	IPUTU	101.24.0116352	0003	12/03/2024	353618/2024
MIGUEL RODRIGUES DE SOUSA	APG9098	M.TRANS	709.24.2603934	0001	22/03/2024	430226/2024
MIGUEL RODRIGUES DE SOUZA	623.728.014.000	IPUTUTCE	103.24.0262952	0003	17/03/2024	371058/2024
MIGUEL RODRIGUES LEITE	006.026.105.075	IPUTU	101.24.0060433	0003	12/03/2024	350442/2024
MIGUEL SANTIAGO SOUZA	CEA1441	M.TRANS	709.24.2603754	0001	22/03/2024	430138/2024
MIGUEL SANTOS CASTRO	003.122.001.145	IPUTU	101.24.0038160	0003	17/03/2024	348838/2024
MIGUEL SCHENEIDER	016.021.123.000	IPUTU	101.24.0124415	0003	12/03/2024	354324/2024
MIGUEL TARGINO DA SILVA	532.100.028.196	IPUTU	101.24.0243629	0003	12/03/2024	366347/2024
MIGUEL TELES OLIVEIRA JUNIOR	DEH5515	M.TRANS	709.24.2600227	0001	20/03/2024	428549/2024
MIGUEL TIMOTEO DE LIRA	532.100.100.030	IPUTU	101.24.0244411	0003	12/03/2024	366558/2024
MIGUEL VALLEJO VASQUEZ	402.014.063.000	IPUTU	101.24.0212470	0003	15/03/2024	362328/2024
MIGUEL VALLEJO VASQUEZ	402.014.063.000	CIP	105.24.0272095	0003	29/03/2024	371774/2024
MIGUEL VIRGILIO BATISTA	FRU7465	M.TRANS	709.24.2592162	0001	15/03/2024	424652/2024
MIGUEL VIVANCO FERNANDES	019.024.099.000	IPUTU	101.24.0138313	0003	16/03/2024	355408/2024
MIGVANDER VARIEDADES LTDA	309.485	TFFP/FX	406.24.0563452	0001	27/03/2024	405671/2024
MIHAILO AC	520.006.036.000	IPUTU	101.24.0225634	0003	12/03/2024	364226/2024
MIKAEL LOPES BARRETO	CAN1E90	M.TRANS	709.24.2601570	0001	20/03/2024	429283/2024
MIKAELLY ROSY PEREIRA		ISS CC	705.23.2804587	0009	07/03/2024	412313/2024
MIKAELLY ROSY PEREIRA	510.215.003.000	IPUTU	101.24.0215951	0003	12/03/2024	362816/2024
MIKAELLY VIDAL VIEIRA TRANSPORTES	196.705	TFFP/FX	406.24.0523708	0001	27/03/2024	387127/2024
MIKAELSON DA SILVA		PP/FUNE	702.23.4011703	0007	25/03/2024	411201/2024
MIKE INFO PROCESSAMENTO DE DADOS LTDA	177.918	TFFP/FX	406.24.0518547	0001	27/03/2024	384117/2024
MIKHAIL BISCARO BIRK	DWF1A97	M.TRANS	709.24.2570826	0001	06/03/2024	417033/2024
MIKOLAS LIUTKUS	623.708.015.000	IPUTUTCE	103.24.0262657	0003	17/03/2024	370929/2024
MIKONOS INFORMATICA S/S LTDA	149.053	TFFP/FX	406.24.0512654	0001	27/03/2024	380858/2024
MIKRON COMERCIO DE JOIAS LTDA	287.694	TFFP/FX	406.24.0554119	0001	27/03/2024	401924/2024
MIKRON METAIS IND. E COM. DE BIJOUTERIAS LTDA ME	174.075	TFFP/FX	406.24.0517579	0001	27/03/2024	383578/2024
MIL EMPREENDIMENTOS IMOBILIARIOS S/C LTDA	622.850.001.000	IPUTUTCE	103.24.0261899	0003	17/03/2024	370537/2024
MIL MAIS COM. DE LAVA LOUCAS INDUSTRIAIS LTDA	284.849	TFFP/FX	406.24.0552854	0001	27/03/2024	401339/2024
MIL TRANSPORTES EM GERAL LTDA	234.406	TFFP/FX	406.24.0534481	0001	27/03/2024	392925/2024
MILA SABRINA APARECIDA DOS SANTOS CRUZ	EBA7204	M.TRANS	709.24.2594853	0001	15/03/2024	426058/2024
MILAGRES TRANSPORTES LTDA	270.757	ISS	291.24.4426402	0001	15/03/2024	373824/2024
MILAINÉ MARCEONILIA SANTOS	532.100.095.187	IPUTU	101.24.0244040	0003	12/03/2024	366456/2024
MILAN PREPAR. E MANUT. DE MOTORES E CAMBIO LTDA	335.551	TFFP/FX	406.24.0571384	0001	27/03/2024	408238/2024
MILAN SERVICOS INDUSTRIAIS LTDA	135.757	TFFP/FX	406.24.0510628	0001	27/03/2024	379726/2024
MILANI GARCIA SOCIEDADE DE ADVOGADOS	193.683	TFFP/FX	406.24.0522824	0001	27/03/2024	386603/2024
MILANO COMERCIO VAREJISTA DE ALIMENTOS S.A.	260.526	TFSANIT	407.24.0260765	0002	27/03/2024	409837/2024
MILANO COMERCIO VAREJISTA DE ALIMENTOS S.A.	260.526	TFFP/FX	406.24.0543639	0001	27/03/2024	397334/2024
MILANO INFORMATICA ELETRONICOS LTDA ME	146.573	TFFP/FX	406.24.0512270	0001	27/03/2024	380638/2024
MILCA DA SILVA NEVES NUTRICIONISTA	296.167	TFFP/FX	406.24.0557917	0001	27/03/2024	403487/2024
MILCA LETICIA DE SOUZA ESTANISLAU LTDA	330.583	ISS	292.24.4323592	0001	15/01/2024	374472/2024
MILCA NADI DA SILVA MARTINS	006.040.051.028	IPUTU	101.24.0063316	0003	12/03/2024	350599/2024
MILCAR REPRESENTACAO E ASSES. EMPRES. EIRELI-ME	237.363	TFFP/FX	406.24.0535440	0001	27/03/2024	393444/2024
MILDER MORAES VAICULOS LTDA	HJL8234	M.TRANS	709.24.2567728	0001	06/03/2024	415679/2024
MILED HANNA ASSA EL ATRA	004.114.044.013	IPUTU	101.24.0049118	0003	15/03/2024	349601/2024
MILEIDE BARBOSA ONCA DOS SANTOS	533.007.007.000	IPUTU	101.24.0248724	0003	16/03/2024	367285/2024
MILEIDE BARBOSA ONCA DOS SANTOS		ISS CC	705.23.2806690	0009	07/03/2024	413025/2024
MILENA ALMIRA SILVA GALDINO	BOP0B27	M.TRANS	709.24.2603308	0001	22/03/2024	429913/2024
MILENA BARZAGHI DOS SANTOS	001.052.008.010	IPUTU	101.24.0009572	0003	12/03/2024	346505/2024
MILENA DE OLIVEIRA PECAS	240.442	TFFP/FX	406.24.0536450	0001	27/03/2024	393948/2024
MILENA DOS REIS MACEDO	DEH6B55	M.TRANS	709.24.2600447	0001	20/03/2024	428684/2024
MILENA DOS REIS MACEDO	DEH6B55	M.TRANS	709.24.2566278	0001	06/03/2024	415130/2024
MILENA DOS REIS MACEDO	DEH6B55	M.TRANS	709.24.2565537	0001	06/03/2024	414788/2024
MILENA DOS REIS MACEDO	DEH6B55	M.TRANS	709.24.2593529	0001	15/03/2024	425355/2024
MILENA FREGONEZI APOIO ADMINISTRATIVO LTDA	328.202	TFFP/FX	406.24.0569342	0001	27/03/2024	407655/2024
MILENA GIUSTI		BOLSA	716.24.0264024	0002	27/03/2024	433990/2024
MILENA MONICA TAMIAO CAZETTA	176.120	TFFP/FX	406.24.0518095	0001	27/03/2024	383863/2024
MILENA PEREIRA PEREZ	001.037.073.031	IPUTU	101.24.0007380	0003	12/03/2024	346380/2024
MILENA PESSOA MARTINS DE SOUZA LTDA.	286.199	TFFP/FX	406.24.0553417	0001	27/03/2024	401590/2024
MILENA RIBEIRO SANTOS	286.342	TFFP/FX	406.24.0553489	0001	27/03/2024	401627/2024
MILENA SANT'ANNA PIROLI DE JESUS	224.382	TFFP/FX	406.24.0531649	0001	27/03/2024	391452/2024
MILENA SILVA LAUREANO CONS. EM TEC. DA INF. LTDA	308.825	TFFP/FX	406.24.0563157	0001	27/03/2024	405572/2024
MILENA TIMOTEO DOS SANTOS	GFP1A95	M.TRANS	709.24.2592898	0001	15/03/2024	425023/2024
MILENA VASCONCELOS BRUM	EMS7B36	M.TRANS	709.24.2585990	0001	15/03/2024	421824/2024
MILENA ZAGO FERREIRA	QRK7D86	M.TRANS	709.24.2571592	0001	06/03/2024	417377/2024
MILENE BRADASCHIA LOPES	ERK0537	M.TRANS	709.24.2590113	0001	15/03/2024	423618/2024
MILENE BRADASCHIA LOPES	004.114.054.006	IPUTU	101.24.0049163	0003	15/03/2024	349604/2024
MILENE BRADASCHIA LOPES	ERK0537	M.TRANS	709.24.2573948	0001	06/03/2024	418616/2024
MILENE CHAGAS DOS REIS	DZJ9E27	M.TRANS	709.24.2572867	0001	06/03/2024	418064/2024
MILENE CRISTINA DA SILVA LANCHONETE-ME	196.960	TFFP/FX	406.24.0523785	0001	27/03/2024	387169/2024
MILENE DANIELLE FERRO DA SILVEIRA	CMU1J68	M.TRANS	709.24.2574568	0001	06/03/2024	418992/2024
MILENE JANAINA ALMEIDA PEREIRA	004.050.320.061	IPUTU	101.24.0044486	0003	15/03/2024	349293/2024
MILENE JESUS SANTOS	DTW5D90	M.TRANS	709.24.2608003	0001	22/03/2024	432279/2024
MILENE PEREIRA DE OLIVEIRA NICOLAU	198.741	TFFP/FX	406.24.0524307	0001	27/03/2024	387486/2024
MILENE RODRIGUES CAMPAGNA	FVX5B16	M.TRANS	709.24.2589352	0001	15/03/2024	423236/2024
MILENIUM EMPREEND TURIST. HOTELEIROS-EIRELI EPP	112.277	TFFP/FX	406.24.0507388	0001	27/03/2024	378141/2024
MILENIUM EMPREEND TURIST. HOTELEIROS-EIRELI EPP	112.277	TFSANIT	407.24.0258198	0002	27/03/2024	408957/2024
MILITANA JULIANA DA CONCEICAO	149.197	TFFP/FX	406.24.0512685	0001	27/03/2024	380874/2024
MILITAR DEFENSE IND.E COM.DE EQUIP.DE SEG.EIRELI	273.696	TFFP/FX	406.24.0548523	0001	27/03/2024	399504/2024
MILLA IMOVEIS LTDA	210.222	ISSQNSN	430.24.3165913	0001	21/11/2023	410550/2024
MILLA IMOVEIS LTDA	210.222	ISSQNSN	430.24.3165912	0001	20/10/2023	410549/2024
MILLA IMOVEIS LTDA	210.222	ISSQNSN	430.24.3165909	0001	20/04/2023	410546/2024
MILLA IMOVEIS LTDA	210.222	ISSQNSN	430.24.3165908	0001	22/02/2023	410545/2024
MILLA IMOVEIS LTDA	210.222	ISSQNSN	430.24.3165911	0001	21/08/2023	410548/2024
MILLA IMOVEIS LTDA	210.222	ISSQNSN	430.24.3165910	0001	20/07/2023	410547/2024
MILLANO EXPRESS TRANSPORTES LTDA	274.663	TFFP/FX	406.24.0548865	0001	27/03/2024	399653/2024
MILLEN & CASTRO PRODUCOES LTDA	306.139	TFFP/FX	406.24.0562053	0001	27/03/2024	405157/2024
MILLENIA BRONDI TATTOO LTDA	328.701	TFFP/FX	406.24.0569500	0001	27/03/2024	407710/2024
MILLENIUM INSTALACOES E MONTAGENS LTDA - EPP	229.191	TFFP/FX	406.24.0532892	0001	27/03/2024	392099/2024

MILLENIUM VERT PORTARIA E LIMPEZA EIRELI - ME	231.389	TFFP/FX	406.24.0533486	0001	27/03/2024	392399/2024
MILLS LOCACAO SERVICOS E LOGISTICA S.A	319.999	TFFP/FX	406.24.0567230	0001	27/03/2024	407018/2024
MILMAQ-COMERCIO E MANUT.DE EQUIP.HIDR.LTDA - ME	224.1161	TFFP/FX	406.24.0531564	0001	27/03/2024	391408/2024
MIL-MILHAS COM.& SERVICOS AUTOMOTIVOS LTDA-ME	080.055	TFFP/FX	406.24.0503773	0001	27/03/2024	376426/2024
MIOSAV VASILIEVIC -ESPOLIO	622.553.007.000	IPUTUCE	103.24.0261697	0003	17/03/2024	370436/2024
MIOSAV VASILIEVIC -ESPOLIO	622.553.008.000	IPUTUCE	103.24.0261698	0003	17/03/2024	370437/2024
MILTA FERNANDES DE CARVALHO	030.046.115.064	IPUTU	101.24.0189419	0003	16/03/2024	359801/2024
MILTON ARAUJO DINIZ	GDE1D34	M.TRANS	709.24.2599582	0001	20/03/2024	428253/2024
MILTON ACENIO RODOLFO	RFB6H39	M.TRANS	709.24.2572764	0001	06/03/2024	417993/2024
MILTON AGOSTINHO	OPV2120	M.TRANS	709.24.2606996	0001	22/03/2024	431724/2024
MILTON ALVARENGA	PNY9D35	M.TRANS	709.24.2600053	0001	20/03/2024	428459/2024
MILTON ANDRE DA SILVA	EPJ4H60	M.TRANS	709.24.2564859	0001	06/03/2024	414449/2024
MILTON ANTONIO DA ROSA	OWU8042	M.TRANS	709.24.2570994	0001	06/03/2024	417113/2024
MILTON APARECIDO MARCIANO	179.754	TFFP/FX	406.24.0519003	0001	27/03/2024	384385/2024
MILTON APARECIDO PEREIRA	005.021.034.046	IPUTU	101.24.0051843	0003	12/03/2024	349803/2024
MILTON BAPTISTA DE SOUZA FILHO	004.068.050.023	IPUTU	101.24.0046791	0003	15/03/2024	349444/2024
MILTON BECHERT EIDT	141.901	TFFP/FX	406.24.0511511	0001	27/03/2024	380223/2024
MILTON BECHERT EIDT FILHO	164.696	TFFP/FX	406.24.0515557	0001	27/03/2024	382474/2024
MILTON BERNARDINO	018.032.122.000	IPUTU	101.24.0132012	0003	17/03/2024	354837/2024
MILTON BRAZ DA SILVA	204.692	TFFP/FX	406.24.0525929	0001	27/03/2024	388327/2024
MILTON CARUSO	025.059.032.044	IPUTU	101.24.0167677	0003	17/03/2024	358069/2024
MILTON CAVALCANTI	033.103.023.000	IPUTU	101.24.0210171	0003	20/03/2024	362051/2024
MILTON CELISBERTO - ESPOLIO	510.112.011.000	IPUTU	101.24.0215094	0003	12/03/2024	362692/2024
MILTON CESAR EVANGELISTA	263.940	TFFP/FX	406.24.0544926	0001	27/03/2024	397879/2024
MILTON CESAR FLORENCIO	ESF7570	M.TRANS	709.24.2608592	0001	22/03/2024	432595/2024
MILTON CIMAS - ESPOLIO	533.212.013.000	IPUTU	101.24.0250882	0003	16/03/2024	367640/2024
MILTON CIRINO GONCALVES	228.224	TFFP/FX	406.24.0532575	0001	27/03/2024	391928/2024
MILTON CLARES MOTOS-ME	257.207	TFFP/FX	406.24.0542419	0001	27/03/2024	396749/2024
MILTON COELHO DE ARAUJO PORTAS E MOVEIS ME	255.346	TFFP/FX	406.24.0541734	0001	27/03/2024	396435/2024
MILTON COUTINHO	033.117.029.000	IPUTU	101.24.0210539	0003	16/03/2024	362079/2024
MILTON CUNHA MATIAS	020.046.062.000	IPUTU	101.24.0142923	0003	15/03/2024	355830/2024
MILTON DA COSTA - ESPOLIO	020.078.039.000	IPUTU	101.24.0145018	0003	15/03/2024	356007/2024
MILTON DA SILVA	EPU7400	M.TRANS	709.24.2594850	0001	15/03/2024	426057/2024
MILTON DA SILVA	005.081.023.000	CIP	105.24.0270400	0003	29/03/2024	371413/2024
MILTON DA SILVA	005.081.023.000	IPUTU	101.24.0055965	0003	12/03/2024	350167/2024
MILTON DA SILVA	213.695	TFFP/FX	406.24.0528242	0001	27/03/2024	389546/2024
MILTON DA SILVA ALVES	ERX0415	M.TRANS	709.24.2580868	0001	11/03/2024	419263/2024
MILTON DA SILVA ALVES	ERX0415	M.TRANS	709.24.2585578	0001	15/03/2024	421649/2024
MILTON DA SILVA MUNHOZ	GGM4121	M.TRANS	709.24.2565961	0001	06/03/2024	414984/2024
MILTON DE ALMEIDA	GGI5664	M.TRANS	709.24.2616349	0001	28/03/2024	433448/2024
MILTON DE ALMEIDA	COR2140	M.TRANS	709.24.2570085	0001	06/03/2024	416709/2024
MILTON DE ALMEIDA JUNIOR REFEICOES ME	063.302	TFSANIT	407.24.0257680	0002	27/03/2024	408851/2024
MILTON DE ALMEIDA JUNIOR REFEICOES ME	063.302	TFFP/FX	406.24.0502703	0001	27/03/2024	376112/2024
MILTON DE AZEVEDO - ESPOLIO	522.124.038.000	IPUTU	101.24.0233739	0003	12/03/2024	365129/2024
MILTON DE AZEVEDO - ESPOLIO	511.001.027.009	IPUTU	101.24.0218023	0003	15/03/2024	363048/2024
MILTON DE OLIVEIRA SILVA	DJD3525	M.TRANS	709.24.2608312	0001	22/03/2024	432443/2024
MILTON DE OLIVEIRA ZUCARATTO	021.015.064.000	IPUTU	101.24.0149347	0003	23/03/2024	356478/2024
MILTON DE PAULA	010.029.082.007	IPUTU	101.24.0090244	0003	15/03/2024	352091/2024
MILTON DE SOUSA	BVP3507	M.TRANS	709.24.2608858	0001	22/03/2024	432753/2024
MILTON DE SOUSA	EIP9408	M.TRANS	709.24.2603848	0001	22/03/2024	430179/2024
MILTON DIAS DE SOUSA	FSD4862	M.TRANS	709.24.2572112	0001	06/03/2024	417660/2024
MILTON DOMINGOS DE ASSIS	534.122.030.000	IPUTU	101.24.0255977	0003	16/03/2024	368334/2024
MILTON DOS REIS NAZARO - ESPOLIO	033.014.001.000	IPUTU	101.24.0205766	0003	16/03/2024	361619/2024
MILTON DOS SANTOS	FBJ0820	M.TRANS	709.24.2593877	0001	15/03/2024	425550/2024
MILTON DOS SANTOS MARTINS	534.616.003.000	IPUTU	101.24.0258398	0003	16/03/2024	368883/2024
MILTON DOS SANTOS MARTINS	534.616.003.000	CIP	105.24.0275106	0003	29/03/2024	373097/2024
MILTON DOS SANTOS VILAS BOAS	115.926	TFFP/FX	406.24.0507811	0001	27/03/2024	378341/2024
MILTON ERINALDO DOS SANTOS	BYN2C89	M.TRANS	709.24.2583815	0001	11/03/2024	420835/2024
MILTON EVANGELISTA	015.102.027.000	IPUTU	101.24.0120524	0003	12/03/2024	353978/2024
MILTON FERRISTO DE OLIVEIRA FILHO	003.040.039.000	IPUTU	101.24.0028741	0003	17/03/2024	347729/2024
MILTON FERREIRA DA SILVA	032.078.013.000	IPUTU	101.24.0204601	0003	17/03/2024	361509/2024
MILTON FERREIRA SANTOS	DZF3925	M.TRANS	709.24.2592310	0001	15/03/2024	424726/2024
MILTON FRANCISCO DA SILVA	030.018.027.090	IPUTU	101.24.0188266	0003	16/03/2024	359697/2024
MILTON FRANCISCO LEO	006.092.036.000	IPUTU	101.24.0067018	0003	12/03/2024	350930/2024
MILTON FRIGO	004.002.033.000	IPUTU	101.24.0038899	0003	15/03/2024	348908/2024
MILTON GARLA - ESPOLIO	030.151.054.000	IPUTU	101.24.0193620	0003	16/03/2024	360230/2024
MILTON GOMES	530.106.002.000	IPUTU	101.24.0237824	0003	12/03/2024	365725/2024
MILTON GONCALVES	176.729	TFFP/FX	406.24.0518263	0001	27/03/2024	383946/2024
MILTON GONCALVES DA COSTA	510.122.002.000	IPUTU	101.24.0215433	0003	12/03/2024	362742/2024
MILTON GONCALVES SANTOS	095.911	TFFP/FX	406.24.0505306	0001	27/03/2024	377156/2024
MILTON GUIMARAES MAFRA	015.104.018.000	IPUTU	101.24.0120558	0003	12/03/2024	353981/2024
MILTON HATSUO OKANO	004.050.134.000	CIP	105.24.0270288	0003	29/03/2024	371396/2024
MILTON JANUARIO DOS SANTOS	291.304	TFFP/FX	406.24.0555732	0001	27/03/2024	402545/2024
MILTON JORGE DO CARMO	532.101.062.121	IPUTU	101.24.0245028	0003	12/03/2024	366663/2024
MILTON JOSE - ESPOLIO		ISS CC	705.23.2805464	0009	07/03/2024	412600/2024
MILTON JOSE DE SOUZA	005.022.015.011	IPUTU	101.24.0051937	0003	12/03/2024	349809/2024
MILTON JOSE RIBEIRO	533.117.020.000	IPUTU	101.24.0250116	0003	16/03/2024	367540/2024
MILTON JUSTIMIANO DE CASTRO	CPB1017	M.TRANS	709.24.2580801	0001	11/03/2024	419231/2024
MILTON JUSTIMIANO DE CASTRO	CPB1017	M.TRANS	709.24.2587103	0001	15/03/2024	422378/2024
MILTON LEANDRO DE OLIVEIRA	FSPQ1A98	M.TRANS	709.24.2592620	0001	15/03/2024	424876/2024
MILTON MARCELI ROSINI - ESPOLIO	620.124.042.000	IPUTU	101.24.0260339	0003	12/03/2024	369069/2024
MILTON MARTINEZ - ESPOLIO	017.047.002.000	IPUTU	101.24.0129818	0003	12/03/2024	354685/2024
MILTON MARTINS - ESPOLIO	012.007.084.000	IPUTU	101.24.0100446	0003	15/03/2024	352619/2024
MILTON MIGUEL DOS SANTOS	097.085	TFFP/FX	406.24.0505435	0001	27/03/2024	377225/2024
MILTON MILLAN	021.028.031.000	GAM	802.24.4060847	0001	21/03/2024	434129/2024
MILTON MIQUIO OMORI	CZD8474	M.TRANS	709.24.2574486	0001	06/03/2024	418945/2024
MILTON OJIMA YOSHIMOTO	CWX5424	M.TRANS	709.24.2598036	0001	20/03/2024	427513/2024
MILTON OJIMA YOSHIMOTO	CWX5424	M.TRANS	709.24.2587548	0001	15/03/2024	422597/2024
MILTON PARRAS ANAL	165.807	TFFP/FX	406.24.0515781	0001	27/03/2024	382604/2024
MILTON PEDROZA	030.151.048.008	IPUTU	101.24.0193529	0003	16/03/2024	360225/2024
MILTON PERRONI MOSCARDINI	027.147.040.000	IPUTU	101.24.0180808	0003	12/03/2024	359140/2024
MILTON POGGETTE - ESPOLIO	012.007.038.000	IPUTU	101.24.0100401	0003	15/03/2024	352611/2024
MILTON PONCIANO DA SILVA	EHH7148	M.TRANS	709.24.2615402	0001	28/03/2024	432926/2024
MILTON RIBEIRO COSTA	NPK4422	M.TRANS	709.24.2601701	0001	20/03/2024	429346/2024
MILTON RIBEIRO DE CARVALHO	006.081.007.000	IPUTU	101.24.0066418	0003	12/03/2024	350865/2024
MILTON RICARDO OLIVEIRA DA SILVA	FWH0118	M.TRANS	709.24.2608333	0001	22/03/2024	432457/2024
MILTON RICARDO RAMALHO DE OLIVEIRA	FRU4J67	M.TRANS	709.24.2598026	0001	20/03/2024	427510/2024
MILTON RODRIGUES	027.105.027.000	IPUTU	101.24.0179636	0003	12/03/2024	359026/2024
MILTON RODRIGUES DE OLIVEIRA	105.595	TFFP/FX	406.24.0506580	0001	27/03/2024	377760/2024
MILTON ROSEIRA DE SOUSA	157.216	TFFP/FX	406.24.0514142	0001	27/03/2024	381678/2024
MILTON SHIM ITIHI NAKAMURA - ESPOLIO DE	534.604.012.000	IPUTU	101.24.0258318	0003	16/03/2024	368859/2024
MILTON SPANGHERO		ISS CC	705.23.2921345	0007	04/03/2024	413547/2024
MILTON SPANGHERO	027.044.049.000	IPUTU	101.23.3115060	0005	21/03/2024	345889/2024
MILTON SPENCER GALASSO	621.202.008.000	IPUTUCE	103.24.0261526	0003	17/03/2024	370358/2024



MILTON SURITA	002.004.008.000	IPU	101.24.0016228	0003	12/03/2024	346893/2024
MILTON TADEU BARBOSA	FAK2184	M.TRANS	709.24.2606919	0001	22/03/2024	431684/2024
MILTON TEIXEIRA ROCHA	033.084.030.000	IPU	101.24.0209262	0003	16/03/2024	361958/2024
MILTON TINTE	532.100.100.171	IPU	101.24.0244552	0003	12/03/2024	366589/2024
MILTON TOSHIMARU MINAMI	244.633	TFFP/FX	406.24.0537914	0001	27/03/2024	394652/2024
MILTON VALERIANO DE SOUSA	033.020.052.000	IPU	101.24.0205974	0003	16/03/2024	361649/2024
MILTON VALERIANO DE SOUSA		ISS CC	705.23.2804420	0009	07/03/2024	412250/2024
MILTON VALVERDE DE OLIVEIRA	002.013.035.032	IPU	101.24.0017119	0003	12/03/2024	346949/2024
MILTON YOSHIKASU MIYAZAKI	620.011.013.000	CIP	105.24.0275250	0003	29/03/2024	373157/2024
MILTON YOSHIKASU MIYAZAKI	620.011.013.000	IPU	101.24.0259296	0003	12/03/2024	368954/2024
MILTON YOSHIKASU MIYAZAKI	620.011.012.000	IPU	101.24.0259295	0003	12/03/2024	368953/2024
MILTON YOSHIKASU MIYAZAKI	620.011.012.000	CIP	105.24.0275249	0003	29/03/2024	373156/2024
MILTON ZIA	246.090	TFFP/FX	406.24.0538392	0001	27/03/2024	394904/2024
MILVEL AUTO ESTUFA LTDA EPP	092.760	ISS	291.24.4419287	0001	15/03/2024	373631/2024
MILVEL AUTO ESTUFA LTDA EPP	092.760	TFFP/FX	406.24.0504934	0001	27/03/2024	376966/2024
MILVEL AUTO ESTUFA LTDA EPP	092.760	ISSQNSN	430.24.3166332	0001	20/12/2023	410565/2024
MILVEL AUTO ESTUFA LTDA EPP	092.760	ISS	292.24.4419186	0001	15/03/2024	374787/2024
MILZA LINA DA SILVA	145.324	TFFP/FX	406.24.0512054	0001	27/03/2024	380517/2024
MILZA LINA DA SILVA	239.239	TFFP/FX	406.24.0536082	0001	27/03/2024	393753/2024
MIMADOS & LATIDOS PET SHOP LTDA-ME	181.345	TFFP/FX	406.24.0519383	0001	27/03/2024	384618/2024
MIMAER MANUTENCAO,HIDRAULICA E ELETRICA S/C LTDA	122.370	TFFP/FX	406.24.0508692	0001	27/03/2024	378753/2024
MIMAER MANUTENCAO,HIDRAULICA E ELETRICA S/C LTDA	122.370	ISS	291.24.4429501	0001	15/03/2024	373879/2024
MIMI FELIZ BEAUTY COMERCIO LTDA	339.980	TFFP/FX	406.24.0572866	0001	27/03/2024	408687/2024
MIMI FELIZ BEAUTY COMERCIO LTDA	339.980	TFFP/FX	406.23.3271999	0002	07/03/2024	375482/2024
MINAMAK IMP. IND. E COM. DE MAQUINAS LTDA.	033.036.001.000	IPU	101.24.0206994	0003	16/03/2024	361777/2024
MINDSET CONCURSOS EMPREENDEMENTOS LTDA	290.638	TFFP/FX	406.24.0555449	0001	27/03/2024	402424/2024
MINDSET SOLUTIONS SERVICOS EM TI LTDA	263.338	TFFP/FX	406.24.0544682	0001	27/03/2024	397774/2024
MINDSIGHT DIGITAL LTDA	309.946	TFFP/FX	406.24.0563648	0001	27/03/2024	405742/2024
MINEKO MATSUDA	007.040.002.000	IPU	101.24.0070447	0003	12/03/2024	351160/2024
MINELVINA EVANGELISTA COELHO	522.106.024.000	IPU	101.24.0233214	0003	12/03/2024	365079/2024
MINELVINO RODRIGUES DA ROCHA	532.100.131.000	IPU	101.24.0244633	0003	12/03/2024	366615/2024
MINER TOOLS DO BRASIL LTDA	254.037	ISS	291.24.3640060	0001	15/08/2021	373423/2024
MINER TOOLS DO BRASIL LTDA	254.037	ISS	291.24.3640062	0001	15/11/2021	373425/2024
MINER TOOLS DO BRASIL LTDA	254.037	ISS	291.24.3640061	0001	15/10/2021	373424/2024
MINER TOOLS DO BRASIL LTDA	254.037	ISS	291.24.4322699	0001	15/12/2023	373436/2024
MINER TOOLS DO BRASIL LTDA	254.037	ISS	291.24.0716509	0001	15/07/2022	373351/2024
MINER TOOLS DO BRASIL LTDA	254.037	TFFP/FX	406.24.0541228	0001	27/03/2024	396203/2024
MINER TOOLS DO BRASIL LTDA	254.037	ISS	291.24.0716508	0001	15/04/2022	373350/2024
MINER TOOLS DO BRASIL LTDA	254.037	ISS	291.24.0716507	0001	15/03/2022	373349/2024
MINERCINO DA SILVA	534.016.014.000	IPU	101.24.0254075	0003	16/03/2024	368076/2024
MINERCINO DA SILVA		ISS CC	705.23.2807557	0009	07/03/2024	413312/2024
MINERVINA MARTINS FONSECA	212.835	TFFP/FX	406.24.0528157	0001	27/03/2024	389499/2024
MINERVINO VEIRA DE OLIVEIRA - ME	221.732	TFFP/FX	406.24.0530782	0001	27/03/2024	390980/2024
MINHA CORRENTE TRANSPORTES LTDA - ME	204.770	TFFP/FX	406.24.0525948	0001	27/03/2024	388338/2024
MINHAS VENDAS NA WEB COMERCIO LTDA	310.850	TFFP/FX	406.24.0564040	0001	27/03/2024	405890/2024
MINHO KAR ACESSORIOS AUTOMOTIVOS LTDA - ME	187.196	TFFP/FX	406.24.0521001	0001	27/03/2024	385553/2024
MINI MERCADO BRUNA & LIBERDADE LTDA	263.597	TFSANIT	407.24.0260917	0002	27/03/2024	409902/2024
MINI MERCADO BRUNA & LIBERDADE LTDA	263.597	TFFP/FX	406.24.0544782	0001	27/03/2024	397820/2024
MINI MERCADO COMPRE BEM EIRELI	270.429	TFFP/FX	406.24.0547306	0001	27/03/2024	398931/2024
MINI MERCADO E PADARIA MANA LTDA - ME	156.723	TFSANIT	407.24.0258778	0002	27/03/2024	409097/2024
MINI MERCADO E PADARIA MANA LTDA - ME	156.723	TFFP/FX	406.24.0514044	0001	27/03/2024	381623/2024
MINI MERCADO J.F. LTDA -ME	096.311	TFFP/FX	406.24.0505350	0001	27/03/2024	377182/2024
MINI MERCADO J.F. LTDA -ME	096.311	TFSANIT	407.24.0258019	0002	27/03/2024	408917/2024
MINI MERCADO JM OURO LTDA ME	124.114	TFSANIT	407.24.0258349	0002	27/03/2024	408986/2024
MINI MERCADO JM OURO LTDA ME	124.114	TFFP/FX	406.24.0508937	0001	27/03/2024	378869/2024
MINI MERCADO LS LTDA - EPP	241.511	TFFP/FX	406.24.0536868	0001	27/03/2024	394144/2024
MINI MERCADO LUCENA LTDA	293.476	TFFP/FX	406.24.0556715	0001	27/03/2024	402964/2024
MINI MERCADO SOLAR-8 LTDA	295.395	TFFP/FX	406.24.0557560	0001	27/03/2024	403324/2024
MINI PADARIA J.A.S. PAES LTDA	321.062	TFFP/FX	406.24.0567550	0001	27/03/2024	407124/2024
MINI PANKIES SBC PLAZA LTDA	307.469	TFFP/FX	406.24.0562607	0001	27/03/2024	405370/2024
MINIMERCADO ACOUGUE PADARIA SAO FELIPE EIRELI ME	228.427	TFSANIT	407.24.0259962	0002	27/03/2024	409501/2024
MINIMERCADO ASSUNCAO E CIA LTDA	326.839	TFSANIT	407.24.0261866	0002	27/03/2024	410191/2024
MINIMERCADO ASSUNCAO E CIA LTDA	326.839	TFFP/FX	406.24.0568967	0001	27/03/2024	407549/2024
MINIMERCADO ASSUNCAO LTDA	218.160	TFFP/FX	406.24.0529656	0001	27/03/2024	390340/2024
MINIMERCADO ASSUNCAO LTDA	218.160	TFSANIT	407.24.0259774	0002	27/03/2024	409425/2024
MINIMERCADO BEATRIZ LTDA. ME	201.218	TFSANIT	407.24.0259459	0002	27/03/2024	409324/2024
MINIMERCADO BEATRIZ LTDA. ME	201.218	TFFP/FX	406.24.0524998	0001	27/03/2024	387853/2024
MINIMERCADO BOZZAN LTDA - ME	092.798	TFFP/FX	406.24.0504937	0001	27/03/2024	376968/2024
MINIMERCADO BOZZAN LTDA - ME	092.798	TFSANIT	407.24.0257978	0002	27/03/2024	408909/2024
MINIMERCADO CECLO LTDA ME	184.011	TFFP/FX	406.24.0520125	0001	27/03/2024	385047/2024
MINIMERCADO COCAIS E CAMARGO LTDA - ME	140.845	TFSANIT	407.24.0258584	0002	27/03/2024	409047/2024
MINIMERCADO COCAIS E CAMARGO LTDA - ME	140.845	TFFP/FX	406.24.0511360	0001	27/03/2024	380144/2024
MINIMERCADO DANIT LTDA	303.041	TFFP/FX	406.24.0560835	0001	27/03/2024	404678/2024
MINIMERCADO DENIS E ROGER LTDA ME	FOV0058	M.TRANS	709.24.2582850	0001	11/03/2024	420312/2024
MINIMERCADO DOCE NORTE LTDA - ME	156.857	TFSANIT	407.24.0258779	0002	27/03/2024	409098/2024
MINIMERCADO DOCE NORTE LTDA - ME	156.857	TFFP/FX	406.24.0514072	0001	27/03/2024	381638/2024
MINIMERCADO ESTRELA DO JORDAO LTDA ME	138.579	TFFP/FX	406.24.0511025	0001	27/03/2024	379926/2024
MINIMERCADO ESTRELA DO JORDAO LTDA ME	138.579	TFSANIT	407.24.0258556	0002	27/03/2024	409035/2024
MINIMERCADO FLORLOTOS LTDA ME	207.916	TFFP/FX	406.24.0526765	0001	27/03/2024	388746/2024
MINIMERCADO GOMES E CARTAXO LTDA -ME	108.541	TFFP/FX	406.24.0506944	0001	27/03/2024	377924/2024
MINIMERCADO GOMES E CARTAXO LTDA -ME	108.541	TFSANIT	407.24.0258162	0002	27/03/2024	408948/2024
MINIMERCADO JARDIM LIMPAO LTDA	224.413	TFFP/FX	406.24.0531657	0001	27/03/2024	391457/2024
MINIMERCADO MAJY LTDA	313.946	TFFP/FX	406.24.0565417	0001	27/03/2024	406392/2024
MINIMERCADO P. M. DA SILVA LTDA	194.202	TFFP/FX	406.24.0522985	0001	27/03/2024	386698/2024
MINIMERCADO VALOR EIRELI - EPP	078.149	TFSANIT	407.24.0257821	0002	27/03/2024	408875/2024
MINIMERCADO VALOR EIRELI - EPP	078.149	TFFP/FX	406.24.0503629	0001	27/03/2024	376377/2024
MINIMERCADO VICTORANTIM - EIRELI - ME	228.855	TFFP/FX	406.24.0532782	0001	27/03/2024	392044/2024
MINISO BRASIL COMERCIO VAREJISTA LTDA	257.531	TFSANIT	407.24.0260637	0002	27/03/2024	409764/2024
MINISO BRASIL COMERCIO VAREJISTA LTDA	260.859	TFFP/FX	406.24.0543766	0001	27/03/2024	397376/2024
MINISO BRASIL COMERCIO VAREJISTA LTDA	257.531	TFFP/FX	406.24.0542546	0001	27/03/2024	396807/2024
MINISO BRASIL COMERCIO VAREJISTA LTDA	260.859	TFSANIT	407.24.0260775	0002	27/03/2024	409843/2024
MINISO JAPAN COMERCIO VAREJISTA LTDA.	263.134	TFSANIT	407.24.0260883	0002	27/03/2024	409888/2024
MINISO JAPAN COMERCIO VAREJISTA LTDA.	263.134	TFFP/FX	406.24.0544610	0001	27/03/2024	397744/2024
MINUTRO ADMINISTRACAO DE BENS PROPRIOS LTDA - ME	188.726	TFFP/FX	406.24.0521427	0001	27/03/2024	385799/2024
MION & PIVA BAR E RESTAURANTE LTDA ME	181.394	TFFP/FX	406.24.0519399	0001	27/03/2024	384625/2024
MIOVITTO BUFFET E DECORACOES LTDA - ME	230.180	TFSANIT	407.24.0259993	0002	27/03/2024	409515/2024
MIOVITTO BUFFET E DECORACOES LTDA - ME	230.180	TFFP/FX	406.24.0533099	0001	27/03/2024	392203/2024
MIQUEIAS SILVA DOMINGOS	EVY1B22	M.TRANS	709.24.2600969	0001	20/03/2024	428963/2024
MIQUELANGELO CARDOSO - ESPOLIO	030.072.020.032	IPU	101.24.0190876	0003	16/03/2024	359995/2024
MIQUELETE REPRESENTACAO COMERCIAL LTDA	211.059	TFFP/FX	406.24.0527619	0001	27/03/2024	389225/2024
MIRA BRITO DA SILVA	532.100.098.096	IPU	101.24.0244373	0003	12/03/2024	366543/2024
MIRA CERTA ASSESSORIA DOC.PROD.CONTR. LTDA ME	224.286	ISS	292.24.4418551	0001	15/03/2024	374749/2024
MIRA PNEUS E BORRACHARIA LTDA ME	135.563	TFFP/FX	406.24.0510599	0001	27/03/2024	379712/2024
MIRACI MENDES DA SILVA - ME	144.657	TFFP/FX	406.24.0511942	0001	27/03/2024	380459/2024



MIRACILDA JANUARIO ROSA DA SILVA			ISS CC	705.23.2804107	0009	07/03/2024	412150/2024
MIRACILDA JANUARIO ROSA DA SILVA	030.159.026.000		IPTU	101.24.0193821	0003	16/03/2024	360246/2024
MIRACOLO SERVICOS DE INFORMATICA LTDA	289.172	TFFP/FX		406.24.0554781	0001	27/03/2024	402167/2024
MIRACULOUS DISTRIBUIDORA DE PRODUTOS LTDA	289.122	TFFP/FX		406.24.0554761	0001	27/03/2024	402157/2024
MIRAGEM SERVICOS E TREINAMENTOS EIRELI	FSZ3A02	M.TRANS		709.24.2606353	0001	22/03/2024	431388/2024
MIRALVA MIRANDA SILVA SOUZA	532.072.087.000		IPTU	101.24.0242648	0003	12/03/2024	366206/2024
MIRANDIR JARDIM FERREIRA	521.203.014.000		IPTU	101.24.0228560	0003	12/03/2024	364493/2024
MIRATEC COMERCIO E FERRAMENTAS INDUST. LTDA - EPP	225.449	TFFP/FX		406.24.0531984	0001	27/03/2024	391622/2024
MIRATOOLS COMERCIO DE FERRAMENTAS LTDA-ME	259.368	TFFP/FX		406.24.0543219	0001	27/03/2024	397143/2024
MIRATOOLS COMERCIO DE FERRAMENTAS LTDA-ME	259.368	ISS		292.24.4323437	0001	15/01/2024	374342/2024
MIRAYR MMCR NASCIMENTO	288.553	TFFP/FX		406.24.0554495	0001	27/03/2024	402062/2024
MIRELA APARECIDA SOUZA	018.047.057.000		IPTU	101.24.0133592	0003	17/03/2024	354992/2024
MIRELA LUCHESE	008.049.011.007		IPTU	101.24.0081589	0003	12/03/2024	351656/2024
MIRELA SERAPHIM DA SILVA	024.019.137.675		IPTU	101.24.0161552	0003	15/03/2024	357570/2024
MIRELISON FRANCISCO GUEDES DA SILVA	DXN6A72	M.TRANS		709.24.2597705	0001	20/03/2024	427351/2024
MIRELISON FRANCISCO GUEDES DA SILVA	DXN6A72	M.TRANS		709.24.2616111	0001	28/03/2024	433322/2024
MIRELISON FRANCISCO GUEDES DA SILVA	DXN6A72	M.TRANS		709.24.2593628	0001	15/03/2024	425416/2024
MIRELISON FRANCISCO GUEDES DA SILVA	DXN6A72	M.TRANS		709.24.2608027	0001	22/03/2024	432295/2024
MIRELLA NATALY VALDER	021.043.103.396		IPTU	101.24.0150975	0003	16/03/2024	356609/2024
MIRELLA PERUGINO	EGT5B21	M.TRANS		709.24.2599980	0001	20/03/2024	428425/2024
MIRELLA SOUZA LAWALL	235.182	TFFP/FX		406.24.0534741	0001	27/03/2024	393059/2024
MIRENES COPPA	FIB5G50	M.TRANS		709.24.2608233	0001	22/03/2024	432399/2024
MIREYA VIVIANA MORA MARTINEZ	223.409	TFFP/FX		406.24.0531319	0001	27/03/2024	391289/2024
MIRIA CRISTYLLE DE ANDRADE	KPV8E69	M.TRANS		709.24.2592352	0001	15/03/2024	424746/2024
MIRIA CRISTYLLE DE ANDRADE	KPV8E69	M.TRANS		709.24.2615765	0001	28/03/2024	433113/2024
MIRIA CRISTYLLE DE ANDRADE	EWX1F21	M.TRANS		709.24.2597343	0001	20/03/2024	427175/2024
MIRIA DE LIMA RAMOS	JXN3462	M.TRANS		709.24.2600985	0001	20/03/2024	428976/2024
MIRIA DE LIMA RAMOS	DZX0352	M.TRANS		709.24.2573674	0001	06/03/2024	418463/2024
MIRIA FERNANDES DA SILVA	DCW8820	M.TRANS		709.24.2570414	0001	06/03/2024	416867/2024
MIRIA MEI	010.040.123.000		IPTU	101.24.0092548	0003	15/03/2024	352182/2024
MIRIAM AHMAD HASAN DAWOD	FYL4784	M.TRANS		709.24.2592440	0001	15/03/2024	424792/2024
MIRIAM ANDRADE MIRANDA	097.425	TFFP/FX		406.24.0505545	0001	27/03/2024	377261/2024
MIRIAM APARECIDA DUARTE FERREIRA	004.088.063.050		IPTU	101.24.0047333	0003	15/03/2024	349486/2024
MIRIAM APARECIDA MARIANO GOMES DA SILVA	033.001.079.000		IPTU	101.24.0204700	0003	16/03/2024	361519/2024
MIRIAM AQUINO MUTTON	238.655	TFFP/FX		406.24.0535877	0001	27/03/2024	393657/2024
MIRIAM AREAL	DIX3239	M.TRANS		709.24.2564959	0001	06/03/2024	414501/2024
MIRIAM ARRUDA DUARTE SILVA	FDA5012	M.TRANS		709.24.2585976	0001	15/03/2024	421817/2024
MIRIAM ARRUDA DUARTE SILVA	261.611	TFFP/FX		406.24.0544042	0001	27/03/2024	397500/2024
MIRIAM BARBOSA	013.052.052.000		IPTU	101.24.0112048	0003	12/03/2024	353302/2024
MIRIAM BATISTA RIBEIRO SILVA	218.066	MULTA		704.24.2528425	0001	05/03/2024	411388/2024
MIRIAM BISPO DOS SANTOS	EGK7190	M.TRANS		709.24.2603376	0001	22/03/2024	429947/2024
MIRIAM CARLOTA PAGANI	180.547	TFFP/FX		406.24.0519200	0001	27/03/2024	384504/2024
MIRIAM CHEROTO	019.019.025.050		IPTU	101.24.0137930	0003	16/03/2024	355372/2024
MIRIAM CRIEZ NOBREGA FERREIRA	FSF6J91	M.TRANS		709.24.2592448	0001	15/03/2024	424797/2024
MIRIAM CRISTINA S.GALLIENA COM.CALC.EIRELI-EPP	222.850	TFFP/FX		406.24.0531122	0001	27/03/2024	391173/2024
MIRIAM CRISTINA SANTOS GALLIENA	001.037.003.010		IPTU	101.24.0007232	0003	12/03/2024	346370/2024
MIRIAM CRISTINA SANTOS SALLES	003.048.113.007		IPTU	101.24.0033967	0003	17/03/2024	348423/2024
MIRIAM CUCHIARO	EQN5896	M.TRANS		709.24.2602124	0001	20/03/2024	429629/2024
MIRIAM DA SILVA SANTOS VIDROS - ME	149.676	TFFP/FX		406.24.0512787	0001	27/03/2024	380928/2024
MIRIAM DE FATIMA FERNANDES	ENF5811	M.TRANS		709.24.2595833	0001	15/03/2024	426644/2024
MIRIAM DE FATIMA SILVA SEVERINO	NWS4J11	M.TRANS		709.24.2570240	0001	06/03/2024	416776/2024
MIRIAM DE LIMA	FVJ1837	M.TRANS		709.24.2592159	0001	15/03/2024	424651/2024
MIRIAM DE OLIVEIRA RAMOS	179.693	TFSANIT		407.24.0259124	0002	27/03/2024	409209/2024
MIRIAM DE OLIVEIRA RAMOS	179.693	TFFP/FX		406.24.0518986	0001	27/03/2024	384377/2024
MIRIAM DE OLIVEIRA RAMOS	004.018.185.141		IPTU	101.24.0040800	0003	15/03/2024	349034/2024
MIRIAM DE PAULA PEREIRA	221.437	TFFP/FX		406.24.0530710	0001	27/03/2024	390935/2024
MIRIAM DE SENA SILVA	027.106.003.050		IPTU	101.24.0179693	0003	12/03/2024	359037/2024
MIRIAM DE SOUZA OLIVEIRA	188.065	TFFP/FX		406.24.0521240	0001	27/03/2024	385685/2024
MIRIAM DOS SANTOS	142.784	TFFP/FX		406.24.0511637	0001	27/03/2024	380292/2024
MIRIAM ESTER MONTAGNA	003.106.024.000		IPTU	101.24.0036522	0003	17/03/2024	348647/2024
MIRIAM FERREIRA DE MOURA	GFK5C68	M.TRANS		709.24.2606382	0001	22/03/2024	431405/2024
MIRIAM FUTRO ADLER		ISS CC		705.23.2801693	0009	07/03/2024	411602/2024
MIRIAM FUTRO ADLER	283.110	TFFP/FX		406.24.0552041	0001	27/03/2024	401004/2024
MIRIAM FUTRO ADLER	020.077.013.000		IPTU	101.24.0144897	0003	15/03/2024	355994/2024
MIRIAM JOANA VIAL BORGES - ESPOLIO	002.014.021.000		IPTU	101.24.0017285	0003	12/03/2024	346954/2024
MIRIAM LACERDA CALHAU DOS SANTOS		ISS CC		705.23.2806339	0009	07/03/2024	412883/2024
MIRIAM LIE KIZAKI BECCA	EWK9710	M.TRANS		709.24.2593872	0001	15/03/2024	425546/2024
MIRIAM LOPES	154.080	TFFP/FX		406.24.0513565	0001	27/03/2024	381342/2024
MIRIAM LOPES EXPRESS - ME	213.701	TFFP/FX		406.24.0528246	0001	27/03/2024	389549/2024
MIRIAM MATHEUZ MERINO	036.316	TFFP/FX		406.24.0501278	0001	27/03/2024	375735/2024
MIRIAM NEIVA LOPES DE SOUZA	532.524.006.000		IPTU	101.24.0247903	0003	12/03/2024	367074/2024
MIRIAM OYAKAWA DOS SANTOS	029.033.035.000		IPTU	101.24.0183988	0003	12/03/2024	359404/2024
MIRIAM PEREIRA SHIBAYAMA	DKH6161	M.TRANS		709.24.2616940	0001	28/03/2024	433799/2024
MIRIAM RAMOS DOS SANTOS	EMR5186	M.TRANS		709.24.2598870	0001	20/03/2024	427945/2024
MIRIAM REIJANI PEREIRA	006.004.066.019		IPTU	101.24.0057016	0003	12/03/2024	350263/2024
MIRIAM RODRIGUES	030.072.020.053		IPTU	101.24.0190897	0003	16/03/2024	359997/2024
MIRIAM ROMANCINI PERES	033.117.026.000		IPTU	101.24.0210536	0003	16/03/2024	362078/2024
MIRIAM SACRAMENTO DE PAULO	532.084.023.000		IPTU	101.24.0243178	0003	12/03/2024	366264/2024
MIRIAM SACRAMENTO DE PAULO		ISS CC		705.23.2806298	0009	07/03/2024	412865/2024
MIRIAM SUELI BINDI MONEA	249.145	TFFP/FX		406.24.0539448	0001	27/03/2024	395386/2024
MIRIAM VILLARINI COM. DE ARTIGOS OTICOS LTDA	286.947	TFFP/FX		406.24.0553795	0001	27/03/2024	401774/2024
MIRIAM VILLARINI LUZ OTICA	259.714	TFSANIT		407.24.0260730	0002	27/03/2024	409820/2024
MIRIAM VILLARINI LUZ OTICA	259.714	TFFP/FX		406.24.0543332	0001	27/03/2024	397191/2024
MIRIAN ALVES CRUZ	FAR7326	M.TRANS		709.24.2574177	0001	06/03/2024	418741/2024
MIRIAN ANDRADE DE MIRANDA	244.842	TFFP/FX		406.24.0537975	0001	27/03/2024	394688/2024
MIRIAN APARECIDA LUTUN BIZUTTI	184.548	TFFP/FX		406.24.0520264	0001	27/03/2024	385124/2024
MIRIAN DA SILVA	027.073.063.049		IPTU	101.24.0178759	0003	20/03/2024	358953/2024
MIRIAN DA SILVA PEDROSA	PVC0927	M.TRANS		709.24.2590449	0001	15/03/2024	423790/2024
MIRIAN DIAS SANTOS	020.115.024.009		IPTU	101.24.0146496	0003	15/03/2024	356193/2024
MIRIAN DO ROSARIO FERREIRA	622.555.009.000		IPTUTCE	103.24.0261749	0003	17/03/2024	370462/2024
MIRIAN DO ROSARIO FERREIRA	026.071.042.000		GAM	802.23.4065134	0001	29/03/2024	434067/2024
MIRIAN DO ROSARIO FERREIRA	622.555.010.000		IPTUTCE	103.24.0261750	0003	17/03/2024	370463/2024
MIRIAN DO ROSARIO PEREIRA	026.071.042.000		IPTU	101.24.0174610	0003	12/03/2024	358600/2024
MIRIAN DOS SANTOS	270.895	TFFP/FX		406.24.0547459	0001	27/03/2024	399013/2024
MIRIAN EDVIGES VAZ DE ALMEIDA DE JESUS	009.058.029.000		IPTU	101.24.0084895	0003	15/03/2024	351843/2024
MIRIAN FERNANDES	027.127.012.000		IPTU	101.24.0180409	0003	12/03/2024	359105/2024
MIRIAN LIMA DE OLIVEIRA	033.052.034.000		IPTU	101.24.0207805	0003	16/03/2024	361826/2024
MIRIAN LOURO FERREIRA	521.044.035.000		IPTU	101.24.0227897	0003	12/03/2024	364430/2024
MIRIAN MARIA MOURA DA SILVA	FQU8159	M.TRANS		709.24.2565606	0001	06/03/2024	414819/2024
MIRIAN MENDONCA DILSER	108.337	TFFP/FX		406.24.0506912	0001	27/03/2024	377910/2024
MIRIAN OLIVEIRA DA SILVA	116.363	TFFP/FX		406.24.0507861	0001	27/03/2024	378360/2024
MIRIAN SILVA JUNQUEIRA DA SILVA		ISS CC		705.23.2806450	0009	07/03/2024	412932/2024
MIRIAN SILVA SANTOS	EUT8H90	M.TRANS		709.24.2572427	0001	06/03/2024	417825/2024
MIRIAN SOUSA SILVA	DHU9J66	M.TRANS		709.24.2568070	0001	06/03/2024	415854/2024

MIRIAN SOUSA SILVA	DHU9J66	M.TRANS	709.24.2572140	0001	06/03/2024	417676/2024
MIRIANE DEMARCHI SILVA SCAGGION	GHT4H98	M.TRANS	709.24.2564847	0001	06/03/2024	414442/2024
MIRIO GONCALVES BELO	021.007.018.000	IPTU	101.24.0147482	0003	16/03/2024	356329/2024
MIRIO GONCALVES BELO		ISS CC	705.23.2803555	0009	07/03/2024	412009/2024
MIRIOMAR FERRARI	027.124.012.000	IPTU	101.24.0180333	0003	12/03/2024	359097/2024
MIRLEI OLIVEIRA SOUZA	BXM6C82	M.TRANS	709.24.2601868	0001	20/03/2024	429457/2024
MIRNA BISSOLOTTI GASQUES ME	146.869	TFFP/FX	406.24.0512323	0001	27/03/2024	380665/2024
MIRNA GABRIEL NAKANO CONSULTORIA MEDICO LTDA	DYCO299	M.TRANS	709.24.2591323	0001	15/03/2024	424249/2024
MIRNA IRIS SASIAMBARRERA AMARO - ESPOLIO	021.013.087.000	IPTU	101.24.0149241	0003	16/03/2024	356474/2024
MIRNA RUZ PRODUCOES LTDA	280.835	TFFP/FX	406.24.0551152	0001	27/03/2024	400645/2024
MIRNA YOUSSEF GAROUJE	BPJ2227	M.TRANS	709.24.2592197	0001	15/03/2024	424670/2024
MIRNA YOUSSEF GAROUJE	BPJ2227	M.TRANS	709.24.2571681	0001	06/03/2024	417423/2024
MIRRA'S PRODUCOES E PROMOCOES ARTISTICAS LTDA ME	176.025	TFFP/FX	406.24.0518071	0001	27/03/2024	383850/2024
MIRTES DAS GRACAS SILVA	003.047.012.394	IPTU	101.24.0030672	0003	17/03/2024	347985/2024
MIRTES GOMES CARDIM	005.061.006.109	IPTU	101.24.0054489	0003	12/03/2024	350097/2024
MIRTES ROSA DA SILVA	128.368	TFFP/FX	406.24.0509579	0001	27/03/2024	379163/2024
MIRTYOS VONY CARVALHO DOS SANTOS	QWW9C49	M.TRANS	709.24.2605793	0001	22/03/2024	431049/2024
MIRWAN SULTANI - ESPOLIO	004.038.031.000	IPTU	101.24.0042304	0003	15/03/2024	349152/2024
MIS NEGOCIOS IMOBILIARIOS LTDA	339.299	TFFP/FX	406.24.0572604	0001	27/03/2024	408609/2024
MISAEAL ALESSANDRO NASCIMENTO		ISS CC	705.23.2805588	0009	07/03/2024	412632/2024
MISAEAL ALVES DA COSTA	192.252	TFFP/FX	406.24.0522420	0001	27/03/2024	386352/2024
MISAEAL CARVALHO BRITO		ISS CC	705.23.2807488	0009	07/03/2024	413286/2024
MISAEAL FERREIRA DA SILVA	298.119	TFFP/FX	406.24.0558751	0001	27/03/2024	403827/2024
MISAEAL FERREIRA ROCHA	023.038.027.000	IPTU	101.24.0156535	0003	12/03/2024	357038/2024
MISAEAL JOSE PASCOAL	512.007.027.000	IPTU	101.24.0220317	0003	12/03/2024	363520/2024
MISAEAL JUSTINO	533.110.016.000	IPTU	101.24.0249744	0003	16/03/2024	367481/2024
MISAEAL JUSTINO	025.117.052.189	IPTU	101.24.0171888	0003	17/03/2024	358338/2024
MISAEAL SOUZA MARCELINO	333.505	TFFP/FX	406.24.0570857	0001	27/03/2024	408093/2024
MISAKO UEMURA SAMPAIO	620.700.002.000	IPTU	101.24.0261350	0003	12/03/2024	369293/2024
MISB CONSTRUCAO E SERVICOS LTDA	306.330	TFFP/FX	406.24.0562131	0001	27/03/2024	405187/2024
MISCLEIDE FERNANDES FERREIRA	285.844	TFFP/FX	406.24.0553264	0001	27/03/2024	401518/2024
MISS FIT SERVICOS DE ESTETICA E BELEZA LTDA	265.073	TFFP/FX	406.24.0545331	0001	27/03/2024	398057/2024
MISS FIT SERVICOS DE ESTETICA E BELEZA LTDA	265.073	TFSANIT	407.24.0261000	0002	27/03/2024	409933/2024
MISSCLEINE DE MIRANDA	EJN4033	M.TRANS	709.24.2572120	0001	06/03/2024	417664/2024
MISSIELY SOUSA FERREIRA	EIY2348	M.TRANS	709.24.2574908	0001	06/03/2024	419176/2024
MISSIELY SOUSA FERREIRA	EIY2348	M.TRANS	709.24.2574702	0001	06/03/2024	419050/2024
MISSIELY SOUSA FERREIRA	EIY2348	M.TRANS	709.24.2595553	0001	15/03/2024	426481/2024
MISSIELY SOUSA FERREIRA	EIY2348	M.TRANS	709.24.2602191	0001	20/03/2024	429662/2024
MISTER COLD COMERCIO E PRESTACAO DE SERV LTDA	312.722	ISS	292.24.4428703	0001	15/03/2024	375173/2024
MISTER COLD COMERCIO E PRESTACAO DE SERV LTDA	312.722	TFFP/FX	406.24.0564902	0001	27/03/2024	406206/2024
MISTER SMASH DELIVERY LTDA	332.541	TFFP/FX	406.24.0570581	0001	27/03/2024	408022/2024
MISTER WT COMERCIO E INSTITUTO E BELEZA LTDA	271.306	TFFP/FX	406.24.0547599	0001	27/03/2024	399081/2024
MISTERIOS E ENCANTOS PRODUTOS ESOTERICOS LTDA ME	129.029	TFFP/FX	406.24.0509670	0001	27/03/2024	379216/2024
MISTRAL LOGISTICA E TRANSP INTERNACIONAIS LTDA	282.803	TFFP/FX	406.24.0551905	0001	27/03/2024	400951/2024
MISURINA CAFE LTDA	293.930	TFFP/FX	406.24.0556909	0001	27/03/2024	403043/2024
MITESTAINER INSTAL E SUPOR DE SIST WEB LTDA - ME	213.999	ISS	292.24.4416434	0001	15/03/2024	374608/2024
MITESTAINER INSTAL E SUPOR DE SIST WEB LTDA - ME	213.999	TFFP/FX	406.24.0528342	0001	27/03/2024	389604/2024
MITI REPRESENTACOES COMERCIAIS LTDA	100.422	TFFP/FX	406.24.0505891	0001	27/03/2024	377432/2024
MITIYOSI MURAKAMI - ESPOLIO	410.027.020.000	IPTU	101.24.0213207	0003	12/03/2024	362443/2024
MITO PARTICIPACOES LTDA.	004.037.010.178	IPTU	101.24.0041958	0003	15/03/2024	349127/2024
MITO PARTICIPACOES LTDA.	007.007.008.000	IPTU	101.24.0069543	0003	12/03/2024	351113/2024
MITO PARTICIPACOES LTDA.	007.007.008.000	CIP	105.24.0270532	0003	29/03/2024	371443/2024
MITO PARTICIPACOES LTDA.	007.007.008.000	MULTA	704.24.2551865	0001	11/03/2024	411443/2024
MITRA ARQUIDIOCESANA DE SAO PAULO	GJF8A81	M.TRANS	709.24.2566944	0001	06/03/2024	415381/2024
MITRA DA ARQUIDIOCESE DE CURITIBA	BDM6C10	M.TRANS	709.24.2604864	0001	22/03/2024	430569/2024
MITSUYOSHI FUKUSHIMA	621.201.034.000	IPTUTCE	103.24.0261504	0003	17/03/2024	370353/2024
MITSUYOSHI FUKUSHIMA	621.201.034.000	CIP	105.24.0275540	0003	29/03/2024	373272/2024
MIURIEL MISSIAS HENRIQUE	189.195	TFFP/FX	406.24.0521557	0001	27/03/2024	385866/2024
MUORO VIANA OLIVEIRA	090.663	TFFP/FX	406.24.0504734	0001	27/03/2024	376860/2024
MIX COMERCIO DE COLCHOES E ACESSORIOS LTDA-ME	195.198	TFFP/FX	406.24.0523296	0001	27/03/2024	386883/2024
MIX FLOOR.COM.DE PISOS E REVESTIMENTOS LTDA	198.688	TFFP/FX	406.24.0524285	0001	27/03/2024	387471/2024
MIX FRUTAS.COM.HORTIFRUTI E PROD.ALIMENTICIOS LT	265.138	TFFP/FX	406.24.0545352	0001	27/03/2024	398066/2024
MIX PRIME OUTLET EIRELI - EPP	240.207	TFFP/FX	406.24.0536392	0001	27/03/2024	393911/2024
MIX SBC COMERCIO DE ACESS. PARA APAR DE TEL E MA	338.381	TFFP/FX	406.24.0572369	0001	27/03/2024	408536/2024
MIX SBC COMERCIO DE ACESS. PARA APAR DE TEL E MA	338.381	TFFP/FX	406.23.3219952	0003	04/03/2024	375404/2024
MIX SERVICOS ELETRICOS LTDA - ME	194.960	TFFP/FX	406.24.0523238	0001	27/03/2024	386842/2024
MIX ZERO UM COMERCIO DE PRODUTOS DE HIGIENE LTDA	315.306	TFFP/FX	406.24.0566002	0001	27/03/2024	406595/2024
MIXCEL.COM.DE EQUIP.DE TELEFONIA E INF EIRELI ME	242.289	TFFP/FX	406.24.0537136	0001	27/03/2024	394279/2024
MIXPEL.DISTRIBUIDORA EIRELI - ME	244.986	TFFP/FX	406.24.0537032	0001	27/03/2024	394227/2024
MIYASAKI & MIYASAKI INFORMATICA LTDA - ME	101.816	TFFP/FX	406.24.0506455	0001	27/03/2024	377694/2024
MIYOKO TANAKA OLIMPIO	006.090.006.001	IPTU	101.24.0066919	0003	23/03/2024	350926/2024
MIZAEAL ANDRE DE ALMEIDA	FA55727	M.TRANS	709.24.2591602	0001	15/03/2024	424383/2024
MIZAEAL DA SILVA FERREIRA	DSW6D70	M.TRANS	709.24.2586210	0001	15/03/2024	421926/2024
MIZAEAL DOS SANTOS DIAS	250.746	TFFP/FX	406.24.0540041	0001	27/03/2024	395668/2024
MIZAEAL FRANCISCO GOMES	113.112	TFFP/FX	406.24.0507490	0001	27/03/2024	378191/2024
MIZRAIM DE OLIVEIRA CERQUEIRA	001.018.105.066	IPTU	101.24.0002146	0003	12/03/2024	346133/2024
MIZU EVENTOS LTDA	105.915	TFFP/FX	406.24.0506614	0001	27/03/2024	377775/2024
MIZUHO RICARDO DE SOUZA PEQUENO UTINO	251.685	TFFP/FX	406.24.0540369	0001	27/03/2024	395832/2024
MJ BENOSSI	177.720	TFFP/FX	406.24.0518500	0001	27/03/2024	384085/2024
MJ CONSTRUCAO REFORMA E SERV. AMB. LTDA - ME	247.003	TFFP/FX	406.24.0538708	0001	27/03/2024	395048/2024
MJ DA SILVA CAFE ME	AMF7889	M.TRANS	709.24.2585466	0001	15/03/2024	421591/2024
MJ FERREIRA MATERIAIS PARA CONSTRUCOES LTDA - ME	237.954	TFFP/FX	406.24.0535642	0001	27/03/2024	393541/2024
MJ GARCIA JUNIOR NEGOCIOS DIGITAIS - LTDA	286.001	TFFP/FX	406.24.0553332	0001	27/03/2024	401547/2024
MJ MARCENARIA E.COM.DE MOVEIS E ESTOFAD. EIRELI	219.925	TFFP/FX	406.24.0530203	0001	27/03/2024	390653/2024
MJ MIDIA E NEGOCIOS DIGITAIS LTDA	286.226	TFFP/FX	406.24.0553434	0001	27/03/2024	401601/2024
MJ RIGGING SERVICE ADMINISTRACION LTDA ME	170.680	TFFP/FX	406.24.0516792	0001	27/03/2024	383160/2024
MJ SANTOS SOCIEDADE INDIVIDUAL DE ADVOCACIA	286.967	TFFP/FX	406.24.0553804	0001	27/03/2024	401779/2024
MJ SINTETITICO.COM.DE MATERIAL DE CONSTRUCAO LTD	286.016	TFFP/FX	406.24.0553341	0001	27/03/2024	401551/2024
MJC TECNOLOGIA LTDA	315.194	TFFP/FX	406.24.0565961	0001	27/03/2024	406581/2024
MJCS TRANSPORTES ROD. DE CARGAS EM GERAL LTDA ME	201.135	TFFP/FX	406.24.0524972	0001	27/03/2024	387838/2024
MJE.COM.DE BOLOS E PRODUTOS CONF. LTDA ME	239.454	TFFP/FX	406.24.0536146	0001	27/03/2024	393783/2024
MJE.COM.DE BOLOS E PRODUTOS CONF. LTDA ME	239.454	TFSANIT	407.24.0260143	0002	27/03/2024	409569/2024
MJE TRANSPORTES LTDA	332.554	TFFP/FX	406.24.0570592	0001	27/03/2024	408028/2024
MJG MODA INFANTIL LTDA	289.399	TFFP/FX	406.24.0554893	0001	27/03/2024	402210/2024
MJHL SERVICOS DE ENGENHARIA LTDA	298.570	TFFP/FX	406.24.0558927	0001	27/03/2024	403902/2024
MJL SERVICOS ADMINISTRATIVOS LTDA	333.530	TFFP/FX	406.24.0570873	0001	27/03/2024	408096/2024
MJM CONSULTING SUPRIMENTOS E TECNOLOGIA LTDA	279.442	TFFP/FX	406.24.0550611	0001	27/03/2024	400422/2024
MJMOURA INFORMATICA LTDA	137.281	TFFP/FX	406.24.0510843	0001	27/03/2024	379837/2024
MJPM IT SERVICES LTDA	273.617	TFFP/FX	406.24.0548489	0001	27/03/2024	399482/2024
MJR SANTANA TRANSPORTES LTDA	FBU8D93	M.TRANS	709.24.2590830	0001	15/03/2024	423986/2024
MJV HAMBURGUERIA LTDA	313.390	TFFP/FX	406.24.0565176	0001	27/03/2024	406304/2024
MK BRASIL.COM.PAPELARIA E-E-COMMERCE E IMP. LTDA	274.180	TFFP/FX	406.24.0548701	0001	27/03/2024	399582/2024
MK COBRANCAS EXTRAJUDICIAIS LTDA	188.062	TFFP/FX	406.24.0521237	0001	27/03/2024	385682/2024
MK MIDIA E COMUNICACAO LTDA	229.026	TFFP/FX	406.24.0532836	0001	27/03/2024	392072/2024

MK NEGOCIOS E CONSULTORIA	296.583	TFFP/FX	406.24.0558104	0001	27/03/2024	403563/2024
MK PECAS LTDA ME	248.504	TFFP/FX	406.24.0539236	0001	27/03/2024	395278/2024
MK SERVICOS DE INFORMATICA LTDA ME	176.468	TFFP/FX	406.24.0518185	0001	27/03/2024	383905/2024
MK2 MARKETING DIGITAL LTDA	288.746	TFFP/FX	406.24.0554591	0001	27/03/2024	402096/2024
MKLIMA AUTOPARTS LTDA	314.407	TFFP/FX	406.24.0565602	0001	27/03/2024	406466/2024
MKM LOGISTICA E TRANSPORTES LTDA	ATB6G39	M.TRANS	709.24.2604351	0001	22/03/2024	430391/2024
MKM TRANSPORTE E LOCADORA DE VEICULOS LTDA	192.433	TFFP/FX	406.24.0522474	0001	27/03/2024	386388/2024
MKN DISTRIBUIDORA LTDA	308.523	TFFP/FX	406.24.0563034	0001	27/03/2024	405525/2024
MKR EMBELEZAMENTO AUTOMOTIVO LTDA - ME	224.311	TFFP/FX	406.24.0531618	0001	27/03/2024	391433/2024
MKT E SOCIAL MEDIA AGENCIA DIGITAL LTDA	301.402	TFFP/FX	406.24.0560098	0001	27/03/2024	404384/2024
MKT ONLINE LTDA	297.358	TFFP/FX	406.24.0558422	0001	27/03/2024	403693/2024
MKV TECNOLOGIA E MARKETING LTDA	288.589	ISS	292.24.4416710	0001	15/03/2024	374630/2024
MKV TECNOLOGIA E MARKETING LTDA	288.589	ISS	291.24.4416670	0001	15/03/2024	373553/2024
ML GARCIA RAMOS-ME	243.375	TFFP/FX	406.24.0537497	0001	27/03/2024	394456/2024
ML GESTAO ADMINISTRATIVA LTDA	283.880	TFFP/FX	406.24.0552391	0001	27/03/2024	401148/2024
ML PLANEJAMENTO EM LOGISTICAS LTDA.	297.559	TFFP/FX	406.24.0558523	0001	27/03/2024	403735/2024
ML PRODUTOS DIGITAIS LTDA	292.629	TFFP/FX	406.24.0556336	0001	27/03/2024	402799/2024
MLA ASSESSORIA E GESTAO ESPORTIVA LTDA	290.497	TFFP/FX	406.24.0555379	0001	27/03/2024	402391/2024
MLA ASSESSORIA E GESTAO ESPORTIVA LTDA	290.491	TFFP/FX	406.24.0555376	0001	27/03/2024	402390/2024
MLA EMPREENDIMENTOS LTDA	314.698	TFFP/FX	406.24.0565731	0001	27/03/2024	406498/2024
MLA NEGOCIOS LTDA	338.302	TFFP/FX	406.24.0572302	0001	27/03/2024	408514/2024
MLC SOLUCOES EM INFORMATICA LTDA - ME	258.814	TFFP/FX	406.24.0543013	0001	27/03/2024	397032/2024
MLC TRINDADE REPRESENT.COM.E SERV.ADMINIST.LTDA	283.276	TFFP/FX	406.24.0552110	0001	27/03/2024	401033/2024
MLF REPRESENTACOES COMERCIAL LTDA	247.975	TFFP/FX	406.24.0539056	0001	27/03/2024	395202/2024
MLG ATIVIDADES DE CONSULTORIA LTDA	292.147	TFFP/FX	406.24.0556108	0001	27/03/2024	402709/2024
MLM ENTREGAS LTDA	306.491	TFFP/FX	406.24.0562197	0001	27/03/2024	405219/2024
MLP DA COSTA SERVICOS E INFORMACOES ME	220.555	TFFP/FX	406.24.0530407	0001	27/03/2024	390750/2024
MLS CENTRO AUTOMOTIVO	282.017	TFFP/FX	406.24.0551568	0001	27/03/2024	400820/2024
MLS NEGOCIOS DIGITAIS LTDA	298.950	TFFP/FX	406.24.0559089	0001	27/03/2024	403966/2024
MLV SERVICOS DE CONSTRUCAO S/S LTDA	150.017	TFFP/FX	406.24.0512842	0001	27/03/2024	380953/2024
MM APOIO GESTAO E FACILITIES LTDA	FNK3658	M.TRANS	709.24.2606905	0001	22/03/2024	431676/2024
MM BATAGLIA REPRESENTACOES COMERCIAIS LTDA	240.469	ISS	292.24.4415620	0001	15/03/2024	374538/2024
MM COM.E DISTRIBUIDORA DE COMESTICOS LTDA	301.510	TFFP/FX	406.24.0560150	0001	27/03/2024	404409/2024
MM DE OLIVEIRA	298.265	TFFP/FX	406.24.0558810	0001	27/03/2024	403853/2024
MM DELIVERY TRANSPORTES LTDA	339.981	TFFP/FX	406.23.3272000	0002	07/03/2024	375483/2024
MM DRESS ROUPAS LTDA	284.815	TFFP/FX	406.24.0552837	0001	27/03/2024	401331/2024
MM GESTAO DE TRAFEGO E NEGOCIOS DIGITAIS LTDA	295.981	TFFP/FX	406.24.0557837	0001	27/03/2024	403455/2024
MM SERV. ESPECIALIZADOS AUTOMOTIVOS E CONS. LTDA	210.775	TFFP/FX	406.24.0527541	0001	27/03/2024	389188/2024
MM SP COMERCIO DE ALIMENTOS LTDA	335.617	TFFP/FX	406.24.0571436	0001	27/03/2024	408253/2024
MM STEIN NEGOCIOS DIGITAIS LTDA	289.018	TFFP/FX	406.24.0554718	0001	27/03/2024	402144/2024
MM VIANA TRANSPORTES LTDA-ME	256.238	TFFP/FX	406.24.0542072	0001	27/03/2024	396577/2024
MM. LIBANORI COMERCIO E SERVICOS LTDA ME	133.326	TFFP/FX	406.24.0510270	0001	27/03/2024	379536/2024
MM8 CORRETORA DE SEGUROS LTDA	298.141	TFFP/FX	406.24.0558760	0001	27/03/2024	403831/2024
MMA SKINA BAR E RESTAURANTE LTDA	285.030	TFSANIT	407.24.0261469	0002	27/03/2024	410102/2024
MMA SKINA BAR E RESTAURANTE LTDA	285.030	TFFP/FX	406.24.0552921	0001	27/03/2024	401366/2024
MMB INDUSTRIA E COMERCIO DE ARTIGOS DE P	FQK6810	M.TRANS	709.24.2604348	0001	22/03/2024	430390/2024
MMB INDUSTRIA E COMERCIO DE ARTIGOS DE PLASTI	FQK6810	M.TRANS	709.24.2584287	0001	15/03/2024	420980/2024
MMDRSS ARQUITETURA E INTERIORES LTDA	295.027	TFFP/FX	406.24.0557394	0001	27/03/2024	403252/2024
MMG MANUTENCAO DE MAQUINAS LTDA ME	093.555	TFFP/FX	406.24.0505036	0001	27/03/2024	377018/2024
MMG MANUTENCAO DE MAQUINAS LTDA ME	093.555	ISS	292.24.4323200	0001	15/01/2024	374121/2024
MMJF ENGENHARIA LTDA	284.404	TFFP/FX	406.24.0552656	0001	27/03/2024	401265/2024
MML MOURA SERVICOS LTDA	286.499	TFFP/FX	406.24.0553572	0001	27/03/2024	401666/2024
MMM RODRIGUES MODAS EIRELI-ME	239.228	TFFP/FX	406.24.0536076	0001	27/03/2024	393749/2024
MMS CONSULTORIA E INFORMATICA LTDA	145.114	TFFP/FX	406.24.0512020	0001	27/03/2024	380501/2024
MMS EMPREENDIMENTOS DIGITAIS LTDA	280.522	TFFP/FX	406.24.0551040	0001	27/03/2024	400604/2024
MMS NEGOCIOS DIGITAIS LTDA	273.786	TFFP/FX	406.24.0548558	0001	27/03/2024	399518/2024
MMS SERVICOS E PARTICIPACOES LTDA	003.026.047.010	IPTU	101.24.0027929	0003	17/03/2024	347678/2024
MMV MANUTENCOES AUTOMOTIVAS LTDA	QPP4A88	M.TRANS	709.24.2606921	0001	22/03/2024	431685/2024
MN VALERO ENGENHARIA -EPP	238.669	TFFP/FX	406.24.0535878	0001	27/03/2024	393658/2024
MN VEICULOS MULTIMARCAS LTDA	AQR8375	M.TRANS	709.24.2571855	0001	06/03/2024	417523/2024
MNC SOM E ACESSORIOS PARA VEICULOS LTDA	174.801	ISSQNSN	430.24.3174611	0001	21/11/2023	411045/2024
MOABE RIBEIRO SILVA	003.122.001.312	IPTU	101.24.0038317	0003	17/03/2024	348859/2024
MOABE SILVA DE SANTANA	532.533.001.136	IPTU	101.24.0248439	0003	12/03/2024	367205/2024
MOACIR ALVES BEZERRA	EUQ2025	M.TRANS	709.24.2606502	0001	22/03/2024	431485/2024
MOACIR ALVES DA SILVA	084.213	TFFP/FX	406.24.0504101	0001	27/03/2024	376562/2024
MOACIR ALVES DE SOUSA	273.746	TFFP/FX	406.24.0548542	0001	27/03/2024	399512/2024
MOACIR ANTONIO ALVES	033.007.038.000	CIP	105.24.0271968	0003	29/03/2024	371747/2024
MOACIR ANTONIO ALVES	033.007.038.000	IPTU	101.24.0205592	0003	16/03/2024	361604/2024
MOACIR CESAR FERREIRA DOS SANTOS	533.008.051.000	IPTU	101.24.0248802	0003	16/03/2024	367303/2024
MOACIR CORDEIRO DA SILVA	GF55J69	M.TRANS	709.24.2571996	0001	06/03/2024	417601/2024
MOACIR DA CUNHA SILVA	009.063.033.000	IPTU	101.24.0085069	0003	15/03/2024	351856/2024
MOACIR DA SILVA NACK	185.337	TFFP/FX	406.24.0520463	0001	27/03/2024	385239/2024
MOACIR DANILLO ARMOND	018.011.089.000	IPTU	101.24.0130586	0003	17/03/2024	354728/2024
MOACIR DE CAMPOS FILHO	FSL6297	M.TRANS	709.24.2581331	0001	11/03/2024	419535/2024
MOACIR DE CAMPOS FILHO	017.024.056.037	IPTU	101.24.0128701	0003	12/03/2024	354622/2024
MOACIR DE CAMPOS RIBEIRO	001.093.041.000	IPTU	101.24.0014195	0003	12/03/2024	346784/2024
MOACIR DE JESUS	HUJ2B60	M.TRANS	709.24.2601203	0001	20/03/2024	429089/2024
MOACIR DE PAULA CRUZ - ESPOLIO		ISS CC	705.23.2805039	0009	07/03/2024	412469/2024
MOACIR DE PAULA CRUZ - ESPOLIO	524.428.001.000	IPTU	101.24.0237308	0003	15/03/2024	365650/2024
MOACIR DE PAULA CRUZ - ESPOLIO	032.038.036.000	IPTU	101.24.0202004	0003	17/03/2024	361065/2024
MOACIR DOMINGOS DA CONCEICAO PORTO - ESPOLIO	033.026.074.000	IPTU	101.24.0206432	0003	16/03/2024	361719/2024
MOACIR DONIZETI DE LIMA	095.525	TFFP/FX	406.24.0505254	0001	27/03/2024	377129/2024
MOACIR DOS SANTOS DE JESUS	167.076	TFFP/FX	406.24.0516036	0001	27/03/2024	382744/2024
MOACIR DOS SANTOS LOPES	210.322	TFFP/FX	406.24.0527417	0001	27/03/2024	389107/2024
MOACIR DOS SANTOS QUARESMA	011.017.029.020	IPTU	101.24.0094578	0003	12/03/2024	352297/2024
MOACIR FERNANDES DA SILVA	183.720	TFFP/FX	406.24.0520043	0001	27/03/2024	384995/2024
MOACIR FERREIRA DA SILVA	620.115.058.000	IPTU	101.24.0260091	0003	12/03/2024	369030/2024
MOACIR FRASCISCO SILVA	HQD1147	M.TRANS	709.24.2572205	0001	06/03/2024	417711/2024
MOACIR FRENHANI	DRQ5094	M.TRANS	709.24.2583421	0001	11/03/2024	420614/2024
MOACIR GARCIA - ESPOLIO	013.024.080.000	IPTU	101.24.0109812	0003	12/03/2024	353166/2024
MOACIR GOMES DA SILVA	096.069	TFFP/FX	406.24.0505320	0001	27/03/2024	377164/2024
MOACIR GUETS	186.971	TFFP/FX	406.24.0520933	0001	27/03/2024	385511/2024
MOACIR IFANGER FILHO	521.035.017.000	IPTU	101.24.0227343	0003	12/03/2024	364391/2024
MOACIR JUNIOR DA CUNHA CANESSO	GEA5299	M.TRANS	709.24.2590683	0001	15/03/2024	423918/2024
MOACIR LUIS DOS REIS	012.057.030.036	IPTU	101.24.0105313	0003	15/03/2024	352890/2024
MOACIR MACENA	020.004.012.000	IPTU	101.24.0140581	0003	15/03/2024	355591/2024
MOACIR MARQUES RUFINO	099.117	TFFP/FX	406.24.0505727	0001	27/03/2024	377350/2024
MOACIR PAULO DOS SANTOS	EHW7087	M.TRANS	709.24.2598940	0001	20/03/2024	427989/2024
MOACIR PEREIRA BADARO	DUP4H38	M.TRANS	709.24.2567433	0001	06/03/2024	415562/2024
MOACIR PEREIRA DA SILVA	032.066.061.000	IPTU	101.24.0202977	0003	17/03/2024	361173/2024
MOACIR PIRES DE ANDRADE JUNIOR	003.111.001.084	IPTU	101.24.0036875	0003	17/03/2024	348689/2024
MOACIR REQUENA DOMINICI	033.096.041.000	IPTU	101.24.0209821	0003	16/03/2024	362005/2024
MOACIR ROBINSON VILLA	023.001.070.142	IPTU	101.24.0154559	0003	12/03/2024	356912/2024
MOACIR ROBINSON VILLA ME	QVU4E30	M.TRANS	709.24.2572082	0001	06/03/2024	417648/2024



MOACIR ROCHA DOS SANTOS		P.PUBL	707.24.0276186	0003	29/03/2024	413790/2024
MOACIR ROCHA DOS SANTOS		P.PUBL	707.24.0276189	0003	29/03/2024	413791/2024
MOACIR RODRIGUES	511.022.013.000	IPTU	101.24.0219565	0003	15/03/2024	363359/2024
MOACIR RODRIGUES	511.022.013.000	CIP	105.24.0272421	0003	29/03/2024	371922/2024
MOACIR RODRIGUES DE SA		ISS CC	705.23.2802922	0009	07/03/2024	411864/2024
MOACIR SOARES DE ARAUJO	098.464	TFFP/FX	406.24.0505668	0001	27/03/2024	377318/2024
MOACIR VITARELI	006.078.003.000	IPTU	101.24.0066395	0003	12/03/2024	350861/2024
MOACYR BAPTISTA	610.004.003.000	IPTUTCE	103.24.0258594	0003	17/03/2024	370227/2024
MOACYR BAPTISTA	610.004.002.000	IPTUTCE	103.24.0258593	0003	17/03/2024	370227/2024
MOACYR BONET	033.009.071.000	IPTU	101.24.0205700	0003	16/03/2024	361610/2024
MOACYR FARIA FILHO	029.042.050.000	IPTU	101.24.0184313	0003	12/03/2024	359426/2024
MOACYR NOGUEIRA ARMOND NETO	015.029.001.151	IPTU	101.24.0116196	0003	14/03/2024	353599/2024
MOACYR SANTOS BAYERLEIN - AUTOMOTIVOS	104.255	TFFP/FX	406.24.0506398	0001	27/03/2024	377664/2024
MOACYR SIDNEY VANZELLA	231.005	TFFP/FX	406.24.0533367	0001	27/03/2024	392337/2024
MOACYR VEZZANI NETO	012.037.041.061	IPTU	101.24.0103753	0003	15/03/2024	352818/2024
MOAGEM DE PLAST NASCIMENTO & MONTANHERI LTDA ME	201.654	TFFP/FX	406.24.0525118	0001	27/03/2024	387920/2024
MOAI CONSULTORIA E DESENV. EM INFORMATICA LTDA	241.925	ISS	292.24.4323401	0001	15/01/2024	374309/2024
MOARA DIGITAL LTDA	334.391	TFFP/FX	406.24.0571129	0001	27/03/2024	408165/2024
MOARI JOSE EGIDIO	095.381	TFFP/FX	406.24.0505242	0001	27/03/2024	377124/2024
MOARI PADOVEZI	027.027.143.000	IPTU	101.24.0176994	0003	12/03/2024	358818/2024
MOBI LOGI	GKC8J25	M.TRANS	709.24.2601449	0001	20/03/2024	429236/2024
MOBILE BLUE PUBLICIDADE EIRELI - ME	245.909	TFFP/FX	406.24.0538321	0001	27/03/2024	394871/2024
MOBILE CASE ACESSORIOS PARA CELULAR EIRELI	294.737	TFFP/FX	406.24.0557278	0001	27/03/2024	403209/2024
MOBILECONNECT SOLUTIONS LTDA	331.102	TFFP/FX	406.24.0570226	0001	27/03/2024	407919/2024
MOBILEGAMES - CONSOLES JOGOS E ACESSORIOS LTDA	289.307	TFFP/FX	406.24.0554854	0001	27/03/2024	402196/2024
MOBILI AUTOMOTIVO EIRELI	280.350	TFFP/FX	406.24.0550975	0001	27/03/2024	400568/2024
MOBILI TRUCK LTDA	310.435	TFFP/FX	406.24.0563849	0001	27/03/2024	405821/2024
MOBISTART TECNOLOGIA EM SISTEMAS DE RECARGA LTDA	273.497	TFFP/FX	406.24.0548442	0001	27/03/2024	399459/2024
MOBITRANS CONSULT.EM MOBI.INFRA.TRANS.P/S/S LTDA	288.158	TFFP/FX	406.24.0554338	0001	27/03/2024	402005/2024
MOBLAB TECNOLOGIA EM MOBILIDADE LTDA	292.056	TFFP/FX	406.24.0556073	0001	27/03/2024	402696/2024
MOBLY COMERCIO VAREJISTA LTDA.	297.452	TFFP/FX	406.24.0558466	0001	27/03/2024	403711/2024
MOBS CONSULTORIA EM TRANSPORTES SBC LTDA	279.956	TFFP/FX	406.24.0550811	0001	27/03/2024	400508/2024
MOBTECH IND. E COM. DE PLASTICOS LTDA - EPP	246.149	TFFP/FX	406.24.0538412	0001	27/03/2024	394912/2024
MODA E CONFECCOES SAL E PIMENTA LTDA	GJE9823	M.TRANS	709.24.2587581	0001	15/03/2024	422613/2024
MODA E CONFECCOES SAL E PIMENTA LTDA	GJE9823	M.TRANS	709.24.2604822	0001	22/03/2024	430547/2024
MODAL INDUSTRIA MECANICA LTDA	054.188	TFFP/FX	406.24.0502238	0001	27/03/2024	375975/2024
MODAS LUIZA BONADIO LTDA - ME	142.670	TFFP/FX	406.24.0511625	0001	27/03/2024	380285/2024
MODELAGEM E ESTAMP. TECIDOS SENATORE LTDA - ME	126.024	TFFP/FX	406.24.0509206	0001	27/03/2024	378998/2024
MODERM COMERCIAL LTDA	328.156	TFFP/FX	406.24.0569305	0001	27/03/2024	407643/2024
MODESTO PEREIRA SOBRINHO	030.097.059.000	IPTU	101.24.0191649	0003	16/03/2024	360066/2024
MOEMA COMERCIO DE CALCADOS E ACESSORIOS LTDA	240.462	TFFP/FX	406.24.0536459	0001	27/03/2024	393954/2024
MOGIAGRO LOGISTICA E TRANSPORTES LTDA	GHC9A51	M.TRANS	709.24.2588725	0001	15/03/2024	422980/2024
MOGIAGRO LOGISTICA E TRANSPORTES LTDA	GHC9A51	M.TRANS	709.24.2568460	0001	06/03/2024	416068/2024
MOHAMAD ABDOUNI	004.109.130.000	IPTU	101.24.0048435	0003	15/03/2024	349574/2024
MOHAMAD AHMAD SAIFI	ERX7373	M.TRANS	709.24.2589493	0001	15/03/2024	423311/2024
MOHAMAD AHMAD SMAIDI	CJJ9D39	M.TRANS	709.24.2600986	0001	20/03/2024	428977/2024
MOHAMAD EL ORRA	AQD2879	M.TRANS	709.24.2591322	0001	15/03/2024	424248/2024
MOHAMAD EL ORRA	005.017.062.000	IPTU	101.24.0051508	0003	12/03/2024	349789/2024
MOHAMAD HAMMOUD	019.947	TFFP/FX	406.24.0500614	0001	27/03/2024	375607/2024
MOHAMAD JAMIL ORRA	DZF8C82	M.TRANS	709.24.2564900	0001	06/03/2024	414467/2024
MOHAMAD MAHMOUD HINDI MAGAZINE	142.263	TFFP/FX	406.24.0511559	0001	27/03/2024	380250/2024
MOHAMAD MOHAMAD HASSAN KHAMIS ORFALI	005.071.007.000	IPTU	101.24.0055676	0003	12/03/2024	350145/2024
MOHAMAD MUHIEDDINE ORFALI COMER. DE MOVEIS LTDA	329.251	TFFP/FX	406.24.0569701	0001	27/03/2024	407772/2024
MOHAMAD SAID CHAHINE	ERX6744	M.TRANS	709.24.2606908	0001	22/03/2024	431677/2024
MOHAMADA DARGHAM	004.114.052.021	IPTU	101.24.0049155	0003	15/03/2024	349603/2024
MOHAMED ADEL ABOU ARABI	001.074.012.058	IPTU	101.24.0013353	0003	12/03/2024	346733/2024
MOHAMED ADEL ABOU ARABI	001.074.012.057	IPTU	101.24.0013352	0003	12/03/2024	346732/2024
MOHAMED ADEL ABOU ARABI	NRS2228	M.TRANS	709.24.2601082	0001	20/03/2024	429030/2024
MOHAMED ADEL ABOU ARABI	001.074.012.012	IPTU	101.24.0013308	0003	12/03/2024	346726/2024
MOHAMED ELBADR YOUSSEF HUSSEIN MOHAMED	252.180	TFFP/FX	406.24.0540536	0001	27/03/2024	395900/2024
MOHAMED HUSSEIN BAALBAKI	534.617.031.000	CIP	105.24.0275122	0003	29/03/2024	373105/2024
MOHAMED HUSSEIN BAALBAKI	534.617.030.000	CIP	105.24.0275121	0003	29/03/2024	373104/2024
MOHAMED I A AB NASSIF ASSESSORIA	FXE7F21	M.TRANS	709.24.2566329	0001	06/03/2024	415153/2024
MOHAMED IBRAIM SLEIMAN		ISS CC	705.23.2764575	0010	11/03/2024	411563/2024
MOHAMMAD ISHAQ	195.116	TFFP/FX	406.24.0523274	0001	27/03/2024	386870/2024
MOHAMMAD KARIM TABATABAEI	233.272	TFFP/FX	406.24.0534098	0001	27/03/2024	392717/2024
MOHAMMAD YAHYA KAJKOUJ	256.763	TFFP/FX	406.24.0541883	0001	27/03/2024	396499/2024
MOHAMMED BATAL	251.129	TFFP/FX	406.24.0540172	0001	27/03/2024	395728/2024
MOHAMMED SALEH ELSAYED SALEH ELKHAWAGA	KOR4H74	M.TRANS	709.24.2607054	0001	22/03/2024	431754/2024
MOHANA COMERCIAL EIRELI		MULTA	704.24.2535478	0001	05/03/2024	411425/2024
MOISES ALVES	026.078.031.000	IPTU	101.24.0174761	0003	12/03/2024	358613/2024
MOISES ALVES MARTINS	DJD7353	M.TRANS	709.24.2593508	0001	15/03/2024	425339/2024
MOISES ALVES MARTINS	DJD7353	M.TRANS	709.24.2573894	0001	06/03/2024	418589/2024
MOISES APARECIDO FORTES	CUR1999	M.TRANS	709.24.2605299	0001	22/03/2024	430777/2024
MOISES APARECIDO OLIVEIRA FILHO	CVH7887	M.TRANS	709.24.2596633	0001	20/03/2024	426809/2024
MOISES BARBOZA DA SILVA	EUO1415	M.TRANS	709.24.2585863	0001	15/03/2024	421765/2024
MOISES BATISTA DOS SANTOS	018.034.083.103	IPTU	101.24.0132308	0003	17/03/2024	354870/2024
MOISES BISPO DOS SANTOS	032.073.064.068	IPTU	101.24.0203732	0003	17/03/2024	361350/2024
MOISES BRAGA BARBOSA	511.001.048.096	IPTU	101.24.0218594	0003	15/03/2024	363132/2024
MOISES BRITO DE CARVALHO	107.567	TFFP/FX	406.24.0506830	0001	27/03/2024	377880/2024
MOISES CHEIDDE NETO	EXA4407	M.TRANS	709.24.2581441	0001	11/03/2024	419596/2024
MOISES CHEIDDE NETO	FLW5003	M.TRANS	709.24.2587717	0001	15/03/2024	422682/2024
MOISES CORREIA BARBOSA	248.571	TFFP/FX	406.24.0539261	0001	27/03/2024	395288/2024
MOISES DE CAMARGO	BCE7G25	M.TRANS	709.24.2571092	0001	06/03/2024	417145/2024
MOISES DE MEDEIROS	DKN0220	M.TRANS	709.24.2596032	0001	15/03/2024	426760/2024
MOISES DOS SANTOS FERREIRA		ISS CC	705.23.2807379	0009	07/03/2024	413249/2024
MOISES FERREIRA E SILVA - ESPOLIO	534.144.010.000	IPTU	101.24.0256886	0003	16/03/2024	368510/2024
MOISES FRANCISCO DA SILVA	533.005.030.000	IPTU	101.24.0248685	0003	16/03/2024	367268/2024
MOISES FRANCISCO DA SILVA	ENL9C46	M.TRANS	709.24.2567472	0001	06/03/2024	415577/2024
MOISES FRANCISCO DA SILVA		ISS CC	705.23.2806684	0009	07/03/2024	413021/2024
MOISES FRANCISCO DA SILVA	533.005.005.000	IPTU	101.24.0248660	0003	16/03/2024	367257/2024
MOISES GARAJAU DE SOUZA	JNI4E64	M.TRANS	709.24.2603563	0001	22/03/2024	430038/2024
MOISES HENRIQUE DOS SANTOS	DAO8490	M.TRANS	709.24.2597402	0001	20/03/2024	427202/2024
MOISES HONORIO DA ROCHA	170.801	TFFP/FX	406.24.0516821	0001	27/03/2024	383179/2024
MOISES IZOLINO DA SILVA	004.067.079.000	IPTU	101.24.0046430	0003	15/03/2024	349416/2024
MOISES MARINHO DA CRUZ - ESPOLIO	010.005.016.000	IPTU	101.24.0087059	0003	15/03/2024	351960/2024
MOISES MARTINS	115.624	TFFP/FX	406.24.0507775	0001	27/03/2024	378323/2024
MOISES MENDONCA DOS SANTOS - ESPOLIO	032.077.067.000	IPTU	101.24.0204575	0003	17/03/2024	361507/2024
MOISES MIKHAEL ABOU JNAID	031.025.001.000	IPTU	101.24.0194859	0003	17/03/2024	360347/2024
MOISES MIKHAEL ABOU JNAID	286.685	TFFP/FX	406.24.0553676	0001	27/03/2024	401713/2024
MOISES NASCIMENTO DE OLIVEIRA	169.217	TFFP/FX	406.24.0516475	0001	27/03/2024	382980/2024
MOISES NASCIMENTO FERNANDES	003.045.020.052	IPTU	101.24.0029252	0003	17/03/2024	347778/2024
MOISES OLIVEIRA ROCHA FILHO	532.525.009.000	IPTU	101.24.0247932	0003	12/03/2024	367079/2024
MOISES PEDRO DE ALEXANDRE	003.047.012.611	IPTU	101.24.0030888	0003	17/03/2024	348021/2024



MOISES PEREIRA	020.116.023.070	IPTU	101.24.0146681	0003	15/03/2024	356215/2024
MOISES PIRES	293.647	TFFP/FX	406.24.0556790	0001	27/03/2024	402989/2024
MOISES RODRIGUES DE OLIVEIRA - EPP	155.335	TFFP/FX	406.24.0513782	0001	27/03/2024	381471/2024
MOISES SERRANO	244.283	TFFP/FX	406.24.0537799	0001	27/03/2024	394593/2024
MOISES SOARES DA SILVA	314.202	TFFP/FX	406.24.0566518	0001	27/03/2024	406428/2024
MOISES TADEU CONSTANTINO	GAJ1E10	M.TRANS	709.24.2607112	0001	22/03/2024	431786/2024
MOISES TEIXEIRA DOS SANTOS	LBL7D71	M.TRANS	709.24.2592494	0001	15/03/2024	424814/2024
MOISES TRINIDAD CONDE	091.405	TFFP/FX	406.24.0504816	0001	27/03/2024	376902/2024
MOISES VALENTIM CORDEIRO	410.045.006.000	IPTU	101.24.0213564	0003	12/03/2024	362488/2024
MOISES WILIAM RAMALHO DOS SANTOS	031.018.030.004	IPTU	101.24.0194558	0003	17/03/2024	360316/2024
MOIZES CESARIO PORTO	AWG2A46	M.TRANS	709.24.2602152	0001	20/03/2024	429644/2024
MOIZES OLIVEIRA SANTOS	031.141.026.000	IPTU	101.24.0199938	0003	17/03/2024	360859/2024
MOLDESIGN CLAY LTDA ME	199.531	TFFP/FX	406.24.0524528	0001	27/03/2024	387616/2024
MOLINA EXPRESS LTDA	269.867	TFFP/FX	406.24.0547106	0001	27/03/2024	398839/2024
MOLINARI & CALDAS SERV. DE CADAS. P/ FIN. LT EPP	156.243	TFFP/FX	406.24.0513951	0001	27/03/2024	381574/2024
MOMENT GROUP FOTOGRAFIAS E FILMES LTDA	153.518	ISS	292.24.4426205	0001	15/03/2024	375089/2024
MOMENT GROUP FOTOGRAFIAS E FILMES LTDA	153.518	TFFP/FX	406.24.0513461	0001	27/03/2024	381281/2024
MONICA FERREIRA DAMASCEO DOS SANTOS	003.047.012.989	IPTU	101.24.0031265	0003	17/03/2024	348066/2024
MONMMENTO CONSULTORIA IMOBILIARIA LTDA	294.109	TFFP/FX	406.24.0557004	0001	27/03/2024	403080/2024
MON MORIA PREST. SERV. DE GESSO E PINTURAS LTDA	151.002	TFFP/FX	406.24.0513015	0001	27/03/2024	381051/2024
MONA LISA ALVES DA SILVA	030.046.119.046	IPTU	101.24.0189858	0003	16/03/2024	359860/2024
MONACO ADMINISTRACAO DE BENS PROPRIOS LTDA	012.056.022.000	IPTU	101.24.0104591	0003	15/03/2024	352856/2024
MONACO REPARACAO DE ESTOFADOS LTDA	238.744	TFFP/FX	406.24.0535909	0001	27/03/2024	393673/2024
MONALEIA DA SILVA NASCIMENTO	FI6E76E	M.TRANS	709.24.2583687	0001	11/03/2024	420755/2024
MONALISA BRITO MEIXEDO DO NASCIMENTO	291.948	TFFP/FX	406.24.0556016	0001	27/03/2024	402670/2024
MONALISA COSTA SONSIN	032.075.022.050	IPTU	101.24.0203922	0003	17/03/2024	361387/2024
MONALISA DE CASSIA GUNTHER PEREIRA	DNU8367	M.TRANS	709.24.2585513	0001	15/03/2024	421615/2024
MONALISA DE CASSIA GUNTHER PEREIRA	DNU8367	M.TRANS	709.24.2615591	0001	28/03/2024	433019/2024
MONALISA DE CASSIA GUNTHER PEREIRA	DNU8367	M.TRANS	709.24.2589986	0001	15/03/2024	423552/2024
MONALISA DE FATIMA LOPES	061.909	TFSANIT	407.24.0257664	0002	27/03/2024	408847/2024
MONALISA DE FATIMA LOPES	061.909	TFFP/FX	406.24.0502625	0001	27/03/2024	376085/2024
MONALISA J. NICACIO	168.864	TFFP/FX	406.24.0516394	0001	27/03/2024	382936/2024
MONALISA MORAIS DA CRUZ	217.612	TFFP/FX	406.24.0529478	0001	27/03/2024	390251/2024
MONALISA PATISSERIE LTDA	327.900	TFFP/FX	406.24.0569298	0001	27/03/2024	407640/2024
MONALIZA DE CAMARGO - ME	175.385	TFFP/FX	406.24.0517911	0001	27/03/2024	383771/2024
MONALIZA GOMES COELHO	021.007.088.279	IPTU	101.24.0148794	0003	16/03/2024	356440/2024
MONALIZA SILVA OLIVEIRA	EFW2B92	M.TRANS	709.24.2563391	0001	06/03/2024	413991/2024
MONDAY EVENTOS LTDA	299.990	TFFP/FX	406.24.0559516	0001	27/03/2024	404148/2024
MONDO FORT SPORTS & ENTERTAINMENT PUBL. LTDA	215.044	TFFP/FX	406.24.0528687	0001	27/03/2024	389789/2024
MONEE MONTAGEM E COM. ELETRO ELETRONICA LTDA-ME	056.786	TFFP/FX	406.24.0502360	0001	27/03/2024	376012/2024
MONERO ESTACIONAMENTO E SERV.DE GUINCHO LTDA ME	156.806	TFFP/FX	406.24.0514060	0001	27/03/2024	381632/2024
MONICA ALVES OLIVEIRA (USUFRTUARIA)	029.114.011.000	IPTU	101.24.0186542	0003	12/03/2024	359586/2024
MONICA ANDREA GARCIA DE SOUZA	159.879	TFFP/FX	406.24.0514638	0001	27/03/2024	381948/2024
MONICA APARECIDA DE SOUSA SERVICOS ME	223.346	TFFP/FX	406.24.0531302	0001	27/03/2024	391281/2024
MONICA APARECIDA FARIA	131.678	TFFP/FX	406.24.0510047	0001	27/03/2024	379423/2024
MONICA BARBOSA DAS DORES	144.505	TFFP/FX	406.24.0511915	0001	27/03/2024	380446/2024
MONICA BATISTA DOS SANTOS DA SILVA	AKK6J34	M.TRANS	709.24.2594122	0001	15/03/2024	425683/2024
MONICA BECHELLI	033.032.061.007	IPTU	101.24.0206666	0003	16/03/2024	361742/2024
MONICA BERNARDES	PPB5059	M.TRANS	709.24.2591753	0001	15/03/2024	424459/2024
MONICA BERNARDES	PPB5059	M.TRANS	709.24.2607420	0001	22/03/2024	431959/2024
MONICA BERNARDES	PPB5059	M.TRANS	709.24.2567607	0001	06/03/2024	415645/2024
MONICA BIZERRA DA SILVA	521.433.009.000	IPTU	101.24.0230631	0003	12/03/2024	364752/2024
MONICA CILENE VIEIRA BEZERRA	320.014	TFFP/FX	406.24.0567239	0001	27/03/2024	407022/2024
MONICA CILENE VIEIRA ODONTOLOGIA	111.057	TFFP/FX	406.24.0507235	0001	27/03/2024	378069/2024
MONICA CINTIA TALARICO PRODUTOS ALIMENTICIOS -ME	240.818	TFFP/FX	406.24.0536596	0001	27/03/2024	394017/2024
MONICA CORREA DA COSTA ISTAMATI	177.002	TFFP/FX	406.24.0518323	0001	27/03/2024	383983/2024
MONICA CRISTINA DOS SANTOS	031.119.024.005	IPTU	101.24.0198964	0003	17/03/2024	360759/2024
MONICA CRISTINA FAVERO	261.405	TFFP/FX	406.24.0543965	0001	27/03/2024	397465/2024
MONICA CRISTINA FAVERO DE SOUZA	DJP3D88	M.TRANS	709.24.2585530	0001	15/03/2024	421623/2024
MONICA CRISTINA GOMES DA SILVA	179.676	TFFP/FX	406.24.0518979	0001	27/03/2024	384374/2024
MONICA CRISTINA RUSU	025.117.052.197	IPTU	101.24.0171896	0003	17/03/2024	358339/2024
MONICA DA SILVA MANFRIN	273.561	TFFP/FX	406.24.0548469	0001	27/03/2024	399475/2024
MONICA DA SILVA NEVES	245.566	TFFP/FX	406.24.0538211	0001	27/03/2024	394816/2024
MONICA DA SILVA VERAS	174.197	TFFP/FX	406.24.0517626	0001	27/03/2024	383605/2024
MONICA DAS GRACAS NOGUEIRA	GEO2329	M.TRANS	709.24.2583329	0001	11/03/2024	420561/2024
MONICA DE FATIMA RODRIGUES NUNES VIEIRA	CUR3F79	M.TRANS	709.24.2564720	0001	06/03/2024	414382/2024
MONICA DE JESUS GRAVIL	512.030.106.000	IPTU	101.24.0222983	0003	12/03/2024	363797/2024
MONICA DE JESUS SANTOS	510.252.037.000	IPTU	101.24.0216943	0003	12/03/2024	362919/2024
MONICA DE OLILVEIRA GIAGIO		PP/FUNE	702.23.4008310	0011	01/03/2024	411112/2024
MONICA DE OLIVEIRA	016.015.138.130	IPTU	101.24.0123558	0003	12/03/2024	354241/2024
MONICA DE OLIVEIRA MATTOS	GJF8A59	M.TRANS	709.24.2616497	0001	28/03/2024	433537/2024
MONICA DO AMARAL ATENDIMENTO MEDICO LTDA	324.771	TFFP/FX	406.24.0568510	0001	27/03/2024	407396/2024
MONICA DO NASCIMENTO SANTOS	271.465	TFFP/FX	406.24.0547654	0001	27/03/2024	399101/2024
MONICA DOMINOWSKI	303.287	TFFP/FX	406.24.0560945	0001	27/03/2024	404723/2024
MONICA DOS REIS MELO	003.045.092.000	IPTU	101.24.0029768	0003	17/03/2024	347843/2024
MONICA DOS SANTOS CARVALHO	033.124.051.241	IPTU	101.24.0211660	0003	16/03/2024	362190/2024
MONICA FAGGI	CWQ0984	M.TRANS	709.24.2593166	0001	15/03/2024	425177/2024
MONICA FEITOSA GASPAR NUNES LAVANDERIA - ME	175.192	TFFP/FX	406.24.0517865	0001	27/03/2024	383744/2024
MONICA FERREIRA	211.820	TFFP/FX	406.24.0527834	0001	27/03/2024	389340/2024
MONICA FERREIRA ANICETO	126.514	TFFP/FX	406.24.0509267	0001	27/03/2024	379022/2024
MONICA FERREIRA DOS SANTOS JUAREZ ESTETICA LT	CJV6537	M.TRANS	709.24.2604234	0001	22/03/2024	430342/2024
MONICA GARCIA DE PAULA	GEN4484	M.TRANS	709.24.2574256	0001	06/03/2024	418798/2024
MONICA GONCALVES DA ROCHA SILVA	003.047.017.168	IPTU	101.24.0033424	0003	17/03/2024	348347/2024
MONICA HELENA DE CASTRO F DE ALMEIDA	201.838	TFFP/FX	406.24.0525167	0001	27/03/2024	387944/2024
MONICA KOLLAR MARQUES RODRIGO	014.019.022.128	IPTU	101.24.0113601	0003	12/03/2024	353424/2024
MONICA LIMA DE CARVALHO	003.047.016.446	IPTU	101.24.0032707	0003	17/03/2024	348254/2024
MONICA LOPES MALVAZZO	FOH3696	M.TRANS	709.24.2586406	0001	15/03/2024	422022/2024
MONICA LOPES MEDEIROS ME	089.330	TFFP/FX	406.24.0504607	0001	27/03/2024	376801/2024
MONICA LUZIA ROSA DE ANDRADE	ECT1899	M.TRANS	709.24.2565697	0001	06/03/2024	414857/2024
MONICA MAGALHAES CAMPANHA	EW8C439	M.TRANS	709.24.2600326	0001	20/03/2024	428603/2024
MONICA MARIA ALVES	PXP6F47	M.TRANS	709.24.2586414	0001	15/03/2024	422028/2024
MONICA MARIA DA MOTA	EBE6H09	M.TRANS	709.24.2574516	0001	06/03/2024	418967/2024
MONICA MARIA LOPES ALMEIDA - ME	189.024	TFFP/FX	406.24.0521504	0001	27/03/2024	385843/2024
MONICA MARIA NOCE	233.168	TFFP/FX	406.24.0534060	0001	27/03/2024	392702/2024
MONICA MARTINS	177.131	TFFP/FX	406.24.0518361	0001	27/03/2024	384006/2024
MONICA MARTINS PEREIRA MANTZ	DRM6045	M.TRANS	709.24.2573421	0001	06/03/2024	418348/2024
MONICA MATIAS MORA	188.669	TFFP/FX	406.24.0521415	0001	27/03/2024	385793/2024
MONICA MIKA FUJIMOTO	021.007.070.198	IPTU	101.24.0147719	0003	16/03/2024	356350/2024
MONICA MIRANDA SILVA	121.587	TFFP/FX	406.24.0508573	0001	27/03/2024	378697/2024
MONICA OLIVEIRA COELHO	CMK0B40	M.TRANS	709.24.2596713	0001	20/03/2024	426845/2024
MONICA PAIVA CABRAL FRAGATO	192.281	TFFP/FX	406.24.0522427	0001	27/03/2024	386356/2024
MONICA PILEGGI	214.163	ISS	292.24.4423923	0001	15/03/2024	374996/2024
MONICA PILEGGI	214.163	TFFP/FX	406.24.0528397	0001	27/03/2024	389629/2024
MONICA RAMIREZ GARCIA	533.214.004.000	IPTU	101.24.0250975	0003	16/03/2024	367655/2024

MONICA REGINA DA SILVA	004.040.059.133	IPU	101.24.0042562	0003	15/03/2024	349174/2024
MONICA REGINA PELEGRINO NALIN	PCG2853	M.TRANS	709.24.2601619	0001	20/03/2024	429312/2024
MONICA RITA DA CONCEICAO		ISS CC	705.23.2804671	0009	07/03/2024	412341/2024
MONICA RITA DA CONCEICAO	522.018.018.000	IPU	101.24.0231971	0003	12/03/2024	364946/2024
MONICA RODRIGUES DELGADO	HXV7C69	M.TRANS	709.24.2565221	0001	06/03/2024	414636/2024
MONICA RODRIGUES DELGADO	HXV7C69	M.TRANS	709.24.2567992	0001	06/03/2024	415805/2024
MONICA S DE OLIVEIRA	283.080	TFFP/FX	406.24.0552026	0001	27/03/2024	401001/2024
MONICA SANTOS SOUZA	510.313.012.040	IPU	101.24.0217866	0003	12/03/2024	363031/2024
MONICA SOLANGE DE OLIVEIRA CASSANJES	282.050	TFFP/FX	406.24.0551581	0001	27/03/2024	400825/2024
MONICA SOUSA SILVA E SILVA	DXG3376	M.TRANS	709.24.2568834	0001	06/03/2024	416260/2024
MONICA VACCARI DE CARVALHO		ISS CC	705.23.2802345	0009	07/03/2024	411741/2024
MONIKA PUGLISI		P.PUBL	707.24.0276001	0003	29/03/2024	413733/2024
MONILLE COMERCIAL LTDA - ME	115.975	TFFP/FX	406.24.0507815	0001	27/03/2024	378342/2024
MONIQUE DA SILVA GRAUSO - ME	251.164	TFFP/FX	406.24.0540183	0001	27/03/2024	395737/2024
MONIQUE DE VIVEROS BARROS	289.693	TFFP/FX	406.24.0555028	0001	27/03/2024	402266/2024
MONIQUE DEPHAYE BIANQUENE RUSSEL	HFI7503	M.TRANS	709.24.2605485	0001	22/03/2024	430878/2024
MONIQUE ELOISE DE PAIVA	IZH7C03	M.TRANS	709.24.2605086	0001	22/03/2024	430665/2024
MONIQUE EVELLYN CIRINO DO CARMO	EB56817	M.TRANS	709.24.2585202	0001	15/03/2024	421463/2024
MONIQUE KAROLINA VALADARES DA SILVA	272.018	TFFP/FX	406.24.0547878	0001	27/03/2024	399204/2024
MONIQUE LUNARDI CABRAL	532.030.027.000	IPU	101.24.0240621	0003	12/03/2024	366006/2024
MONIQUE RAFAEL DE MELO	EUU0G69	M.TRANS	709.24.2570330	0001	06/03/2024	416821/2024
MONIQUE RAMOS CINTRA	210.417	TFFP/FX	406.24.0527443	0001	27/03/2024	389125/2024
MONIQUE ROMANO TEMPESTA	286.062	TFFP/FX	406.24.0553360	0001	27/03/2024	401562/2024
MONIQUE ROMANO TEMPESTA - ME	226.156	TFFP/FX	406.24.0532207	0001	27/03/2024	391737/2024
MONISE DA PAZ BATISTA GONCALVES - ME	244.033	TFFP/FX	406.24.0537705	0001	27/03/2024	394557/2024
MONISE DE CASTRO SANTOS	FK21326	M.TRANS	709.24.2599475	0001	20/03/2024	428213/2024
MONO4 DESIGN LTDA	290.316	TFFP/FX	406.24.0555303	0001	27/03/2024	402367/2024
MONO4 DESIGN LTDA	290.316	ISS	292.24.4416992	0001	15/03/2024	374654/2024
MONSITEC MONTAGENS ISOLAMENTO TERM CALD EIRELI	278.914	TFFP/FX	406.24.0550404	0001	27/03/2024	400337/2024
MONSUI TECNOLOGIA LTDA - ME	212.378	TFFP/FX	406.24.0528009	0001	27/03/2024	389425/2024
MONT BLANC CONSTRUTORA E INCORPORADORA LTDA	173.060	TFFP/FX	406.24.0517323	0001	27/03/2024	383452/2024
MONT SINAI SERVICOS S/C LTDA ME	131.643	TFFP/FX	406.24.0510043	0001	27/03/2024	379420/2024
MONTADORA DE DIVISORIAS SERVICOM LTDA ME	044.349	TFFP/FX	406.24.0501728	0001	27/03/2024	375843/2024
MONTADORA J & L LTDA ME	185.287	TFFP/FX	406.24.0520449	0001	27/03/2024	385232/2024
MONTAGENS MONTESE LTDA	267.928	TFFP/FX	406.24.0546357	0001	27/03/2024	398505/2024
MONTANDON INVESTIMENTOS IMOBILIARIOS LTDA	FTS6655	M.TRANS	709.24.2585617	0001	15/03/2024	421663/2024
MONTANHAO COMERCIO DE GAS E BEBIDAS LTDA	243.179	TFFP/FX	406.24.0537426	0001	27/03/2024	394416/2024
MONTANHER VIANA SOCIE. INDIVIDUAL DE ADVOCACIA	316.829	TFFP/FX	406.24.0566515	0001	27/03/2024	406781/2024
MONTANO EXPRESS TRAN TUR E LOC VEIC ROD LTDA ME	112.743	TFFP/FX	406.24.0507436	0001	27/03/2024	378166/2024
MONTE BIANCO CONSTRUTORA E INCORPORADORA LTDA	005.014.036.021	IPU	101.24.0051268	0003	12/03/2024	349772/2024
MONTE BIANCO CONSTRUTORA E INCORPORADORA LTDA	005.014.036.043	IPU	101.24.0051290	0003	12/03/2024	349776/2024
MONTE BIANCO CONSTRUTORA E INCORPORADORA LTDA	005.014.036.019	IPU	101.24.0051266	0003	12/03/2024	349770/2024
MONTE BIANCO CONSTRUTORA E INCORPORADORA LTDA	005.014.036.022	IPU	101.24.0051269	0003	12/03/2024	349773/2024
MONTE BIANCO CONSTRUTORA E INCORPORADORA LTDA	005.014.036.034	IPU	101.24.0051281	0003	12/03/2024	349775/2024
MONTE BIANCO CONSTRUTORA E INCORPORADORA LTDA	005.014.036.020	IPU	101.24.0051267	0003	12/03/2024	349771/2024
MONTE MEO BRASIL - ASSENT. TEC.IND E COM. LTDA	228.777	TFFP/FX	406.24.0532752	0001	27/03/2024	392028/2024
MONTE MORIA COM.DE MATERIAIS P/CONSTRUCAO LT.E.PP	174.870	TFFP/FX	406.24.0517792	0001	27/03/2024	383704/2024
MONTE SIAO PIZZARIA EIRELI	267.719	TFFP/FX	406.24.0546273	0001	27/03/2024	398468/2024
MONTE SIAO PIZZARIA EIRELI	267.719	TFSANIT	407.24.0261150	0002	27/03/2024	410000/2024
MONTE SINAI ENTREGAS RAPIDAS LTDA	FN21513	M.TRANS	709.24.2566893	0001	06/03/2024	415359/2024
MONTE SINAI EXPRESS LTDA ME	FYH3H62	M.TRANS	709.24.2585184	0001	15/03/2024	421454/2024
MONTE SION COMERCIO E TRANSPORTES LTDA	176.208	TFFP/FX	406.24.0518122	0001	27/03/2024	383876/2024
MONTEART MONTAGENS E COLOCACAO DE PORTAS LTDA-ME	197.216	ISS	292.24.4323293	0001	15/01/2024	374211/2024
MONTEART MONTAGENS E COLOCACAO DE PORTAS LTDA-ME	197.216	TFFP/FX	406.24.0523860	0001	27/03/2024	387218/2024
MONTEIRA PINHEIRO SAUDE S/S LTDA	252.052	TFFP/FX	406.24.0540498	0001	27/03/2024	395884/2024
MONTEIRA PINHEIRO SAUDE S/S LTDA	252.052	ISS	292.24.4416435	0001	15/03/2024	374609/2024
MONTEIRO & ROSSATO ASSES. EMPRESARIAL LTDA - EPP	220.959	TFFP/FX	406.24.0530549	0001	27/03/2024	390841/2024
MONTEIRO & SOUSA SPORTS LTDA - EPP	209.345	TFFP/FX	406.24.0527138	0001	27/03/2024	388934/2024
MONTEIRO ASSOCIADOS CORRETORA DE SEGUROS LTDA-ME	226.288	TFFP/FX	406.24.0532251	0001	27/03/2024	391758/2024
MONTEIRO DE CASTRO SERVI ADM E FINANCEIROS LTDA	309.423	TFFP/FX	406.24.0563425	0001	27/03/2024	405661/2024
MONTEIRO ESPETOS EIRELI	297.536	MULTA	704.24.2596126	0001	26/03/2024	411537/2024
MONTEIRO PROGRAMACOES LTDA	304.823	TFFP/FX	406.24.0561544	0001	27/03/2024	404950/2024
MONTEIRO SISTEMAS S/C LTDA ME	132.439	TFFP/FX	406.24.0510162	0001	27/03/2024	379483/2024
MONTEIRO VEICULOS ABC EIRELI	258.905	TFFP/FX	406.24.0543055	0001	27/03/2024	397058/2024
MONTEK RECUPERADORA DO BRASIL LTDA	297.939	TFFP/FX	406.24.0558668	0001	27/03/2024	403791/2024
MONTEMAR SANTO ANDRE COM.SERV.E MANUT.PONTES ROL	158.963	TFFP/FX	406.24.0514458	0001	27/03/2024	381852/2024
MONTFAZ COM. E INST. DE MAQ. INDS. LTDA - EPP	160.161	TFFP/FX	406.24.0514684	0001	27/03/2024	381969/2024
MONTFUJI COM.E SERV.DE APOIO EMPRESAS EIRELI EPP	241.367	TFFP/FX	406.24.0536820	0001	27/03/2024	394121/2024
MONTGOMERY & LIMA PROCES. DE DADOS S/C LTDA	090.893	TFFP/FX	406.24.0504759	0001	27/03/2024	376870/2024
MONTICH ENGENHARIA INDUSTRIA E COMERCIO LTDA ME	134.533	ISSQNSN	430.24.3165367	0001	20/09/2023	410451/2024
MONTICH ENGENHARIA INDUSTRIA E COMERCIO LTDA ME	134.533	ISSQNSN	430.24.3165407	0001	20/10/2023	410473/2024
MONTICH ENGENHARIA INDUSTRIA E COMERCIO LTDA ME	134.533	ISSQNSN	430.24.3165663	0001	21/11/2023	410499/2024
MONTICH ENGENHARIA INDUSTRIA E COMERCIO LTDA ME	134.533	ISSQNSN	430.24.3165870	0001	20/12/2023	410525/2024
MONTMAN SERV. DA CONSTRUCAO CIVIL LTDA - ME	218.720	TFFP/FX	406.24.0529846	0001	27/03/2024	390460/2024
MONTMARTRE GESTAO EMPRESARIAL LTDA	185.502	TFFP/FX	406.24.0520501	0001	27/03/2024	385259/2024
MONTREAL BRINQUEDOS E COLECIONAVEIS LTDA	333.007	ISS	292.24.4323598	0001	15/01/2024	374475/2024
MONTREAL BRINQUEDOS E COLECIONAVEIS LTDA	333.007	TFFP/FX	406.24.0570693	0001	27/03/2024	408051/2024
MONTREAL FROZEN & FRUITS COM DE ALIMENTOS LTDA	277.980	TFFP/FX	406.24.0550085	0001	27/03/2024	400196/2024
MONTREAL SBC COM IMP EXP DE INST MUS E ACES LTDA	274.125	TFFP/FX	406.24.0548685	0001	27/03/2024	399576/2024
MONTREAL SBC COM.DE INSTRUMENTOS MUSICAIS LTDA	294.752	TFFP/FX	406.24.0557282	0001	27/03/2024	403211/2024
MONTZAN ASSISTENCIA TECNICA S/S LTDA	105.419	TFFP/FX	406.24.0506553	0001	27/03/2024	377744/2024
MOOCA TELEFONIA COM E SERV DE TELEFONIA LTDA ME	255.957	TFFP/FX	406.24.0541967	0001	27/03/2024	396534/2024
MOOCA TELEFONIA COMERC. SERV. DE TELEF. EIRELI	254.167	TFFP/FX	406.24.0541274	0001	27/03/2024	396227/2024
MOODBR PRODUTOS PARA PRESENTES LTDA	306.765	TFFP/FX	406.24.0562317	0001	27/03/2024	405265/2024
MOOSE COMERCIO ROUPAS E ARTIGOS LTDA	335.199	TFFP/FX	406.24.0571334	0001	27/03/2024	408224/2024
MORAES DANTAS MINIMERC. E ART.DE EMBALAGEM LTDA	300.795	TFFP/FX	406.24.0559848	0001	27/03/2024	404288/2024
MORAES DE CARVALHO ASSES. DE COBRANCA S/S LTDA	144.788	TFFP/FX	406.24.0511966	0001	27/03/2024	380476/2024
MORAES E RODRIGUES TELEATENDIMENTO LTDA-ME	197.310	TFFP/FX	406.24.0523882	0001	27/03/2024	387234/2024
MORAES INFORMATICA LTDA	090.110	TFFP/FX	406.24.0504687	0001	27/03/2024	376840/2024
MORAIS & FERNANDES TRANSPORTES LTDA ME	184.903	TFFP/FX	406.24.0520344	0001	27/03/2024	385173/2024
MORAIS COMERCIO DE GAS E AGUA EIRELI	251.130	TFFP/FX	406.24.0540173	0001	27/03/2024	395729/2024
MORAIS COMERCIO DE GAS E AGUA EIRELI	251.130	TFSANIT	407.24.0260338	0002	27/03/2024	409637/2024
MORAIS PEREIRA SOCIEDADE INDIVIDUAL DE ADVOCACIA	324.815	TFFP/FX	406.24.0568536	0001	27/03/2024	407404/2024
MORAIS SERVICOS S/C LTDA.	127.582	TFFP/FX	406.24.0509460	0001	27/03/2024	379097/2024
MORAIS SOBREMESAS X LTDA	278.346	TFFP/FX	406.24.0550221	0001	27/03/2024	400257/2024
MORANGO SURF LTDA	187.377	TFFP/FX	406.24.0521052	0001	27/03/2024	385580/2024
MORAR BEM CONSULTORIA E EMPREEND. IMOB. LTDA	215.007	TFFP/FX	406.24.0528672	0001	27/03/2024	389783/2024
MORASSI & FAVA RESTAURANTE EIRELI	294.332	TFFP/FX	406.24.0557095	0001	27/03/2024	403126/2024
MORASSI MODELOS LTDA	333.950	TFFP/FX	406.24.0570981	0001	27/03/2024	408123/2024
MORATTI GERADORES CONSERV E MANUTENCAO LTDA ME	221.783	TFFP/FX	406.24.0530804	0001	27/03/2024	390990/2024
MORCOTE ASSESSORIA EMPRESARIAL ESPECIALI. LTDA	307.424	TFFP/FX	406.24.0562592	0001	27/03/2024	405366/2024
MORDAS EMPREENDIMENTOS DIGITAIS LTDA	301.993	TFFP/FX	406.24.0560361	0001	27/03/2024	404501/2024
MOREIRA & MOREIRA CLIPPING INFORM.COMUN.LTDA-ME	185.791	TFFP/FX	406.24.0520590	0001	27/03/2024	385302/2024
MOREIRA BASTOS TRANSPORTES RODOVIARIO LTDA - ME	173.336	TFFP/FX	406.24.0517382	0001	27/03/2024	383487/2024

MOREIRA GESTAO EMPRESARIAL LTDA	283.041	TFFP/FX	406.24.0552005	0001	27/03/2024	400992/2024
MOREIRA REFORMAS EIRELI - ME	253.869	TFFP/FX	406.24.0541168	0001	27/03/2024	396174/2024
MORENO SERV.DE TECNOLOGIA DA INFORMATICA LTDA ME	241.343	TFFP/FX	406.24.0536813	0001	27/03/2024	394115/2024
MORETTI & PEDROSO SOLUCOES EM SERV COM LTDA	307.754	TFFP/FX	406.24.0562711	0001	27/03/2024	405411/2024
MORETTI ASSESSORIA EMPRESARIAL LTDA	302.313	TFFP/FX	406.24.0560510	0001	27/03/2024	404552/2024
MORETTI E TACCOLA SOCIEDADE DE ADVOGADOS	270.107	TFFP/FX	406.24.0547189	0001	27/03/2024	398880/2024
MORETTI E TACCOLA SOCIEDADE DE ADVOGADOS	270.107	ISS	292.24.4425946	0001	15/03/2024	375081/2024
MORETTI SOLUCOES AUTOMOTIVAS LTDA	339.378	TFFP/FX	406.24.0572676	0001	27/03/2024	408632/2024
MORGADO GONCALVES CONSUL. E CORRET.DE SEG.LTDA	280.692	TFFP/FX	406.24.0551106	0001	27/03/2024	400631/2024
MORGAN PEREIRA ALVES	532.100.095.113	IPTU	101.24.0243966	0003	12/03/2024	366441/2024
MORGAN S REPARACAO AUTOMOTIVA LTDA	FPH2C79	M.TRANS	709.24.2574716	0001	06/03/2024	419057/2024
MORGAN S REPARACAO AUTOMOTIVA LTDA	FPH2C79	M.TRANS	709.24.2574729	0001	06/03/2024	419064/2024
MORGANA FAGGI	001.068.256.535	IPTU	101.24.0012542	0003	12/03/2024	346687/2024
MORGANA FAGGI VENERONI	FFV9970	M.TRANS	709.24.2586864	0001	15/03/2024	422248/2024
MORGANA FAGGI VENERONI	FFV9970	M.TRANS	709.24.2574100	0001	06/03/2024	418689/2024
MORIA BAR E RESTAURANTE LTDA	299.015	TFFP/FX	406.24.0559117	0001	27/03/2024	403975/2024
MORILIA MARQUES CARNEIRO	012.015.003.039	IPTU	101.24.0101817	0003	15/03/2024	352668/2024
MORISE E CAIANELO CORRETORA DE SEGUROS S/C LTDA	117.748	TFFP/FX	406.24.0508054	0001	27/03/2024	378445/2024
MORITEL TELECOMUNICACOES E ELETRONICA LTDA-ME	078.407	TFFP/FX	406.24.0503647	0001	27/03/2024	376382/2024
MORIVALDO ALMEIDA RAMOS	FHY3175	M.TRANS	709.24.2587062	0001	15/03/2024	422353/2024
MORIVALDO PIRES CARNEIRO	EOA1D93	M.TRANS	709.24.2599907	0001	20/03/2024	428388/2024
MORO CONSTRUTORA LTDA	172.270	TFFP/FX	406.24.0517151	0001	27/03/2024	383358/2024
MORY SHOP EMPRESARIAL LIMITADA	312.959	TFFP/FX	406.24.0564999	0001	27/03/2024	406240/2024
MOSA ARQUITETURA LTDA	321.840	TFFP/FX	406.24.0567676	0001	27/03/2024	407154/2024
MOSCO DECORACOES EIRELI	288.881	TFFP/FX	406.24.0554664	0001	27/03/2024	402115/2024
MOSLI BEZERRA DE SOUZA GENEROSO	534.045.017.000	IPTU	101.24.0254921	0003	16/03/2024	368189/2024
MOSHE USINAGEM E MANUTENCAO DE MAQUINAS LTDA	332.439	TFFP/FX	406.24.0570495	0001	27/03/2024	408000/2024
MOSSI - AGENCIAMENTO DE PUBLICIDADE EIRELI - ME	239.090	TFFP/FX	406.24.0536027	0001	27/03/2024	393730/2024
MOTA PINHEIRO SHOPPING EMPRESARIAL LIMITADA	302.146	TFFP/FX	406.24.0560434	0001	27/03/2024	404532/2024
MOTEL MEDIEVAL LTDA E DIADEMA TRANSPORTES LTDA	520.003.050.000	GAM	802.23.4030015	0001	28/12/2023	434041/2024
MOTEL TOCHA SERVICOS DE HOTELARIA LTDA	216.485	TFFP/FX	406.24.0529142	0001	27/03/2024	390045/2024
MOTEL TURISTICO R.G. LIMITADA EPP	520.005.045.000	IPTU	101.24.0225605	0003	12/03/2024	364219/2024
MOTEL TURISTICO R.G. LIMITADA EPP	520.005.045.000	CIP	105.24.0272741	0003	29/03/2024	372031/2024
MOTO CLUBE CAVALEIROS DO TEMPLO ABC	271.204	TFFP/FX	406.24.0547565	0001	27/03/2024	399064/2024
MOTOCET REPRESENTACAO COMERCIAL LTDA	204.515	TFFP/FX	406.24.0525878	0001	27/03/2024	388298/2024
MOTOCYCLE TRANSPORTES LTDA	148.376	TFFP/FX	406.24.0512561	0001	27/03/2024	380799/2024
MOTOI OKUBO - ESPOLIO	027.025.071.000	IPTU	101.24.0176744	0003	12/03/2024	358807/2024
MOTOLIMP DESENTUPIDORA E SERVICO LTDA	DZA6258	M.TRANS	709.24.2600530	0001	20/03/2024	428736/2024
MOTOR EM ACAO COMPETICAO LTDA	306.019	TFFP/FX	406.24.0562003	0001	27/03/2024	405138/2024
MOTOR EM ACAO COMPETICAO LTDA	306.019	ISS	292.24.4322776	0001	15/08/2023	374022/2024
MOTOR LINE COMERCIO DE VEICULOS LTDA	QOC3125	M.TRANS	709.24.2563587	0001	06/03/2024	414057/2024
MOTORBAN ENROLAMENTO DE MOTORES LTDA ME	164.141	TFFP/FX	406.24.0515446	0001	27/03/2024	382405/2024
MOTORMAINTENANCE ASS.OP.E MAN.VEIC.COM.LTDA-EPP	212.860	TFFP/FX	406.24.0528167	0001	27/03/2024	389505/2024
MOTOTEC COMERCIO E SERVICOS DE BATERIAS LTDA.	111.047	TFFP/FX	406.24.0507232	0001	27/03/2024	378068/2024
MOTOVAR EQUIPAMENTOS INDUSTRIAIS LTDA	172.637	TFFP/FX	406.24.0517230	0001	27/03/2024	383402/2024
MOTTA E OLIVEIRA TECNOLOGIA DA INFORMACAO	267.485	TFFP/FX	406.24.0546187	0001	27/03/2024	398434/2024
MOTURAKE OBRAS E PROJETOS LTDA	336.067	TFFP/FX	406.24.0571566	0001	27/03/2024	408290/2024
MOTZY PRODUCOES LTDA - ME	195.941	TFFP/FX	406.24.0523501	0001	27/03/2024	387008/2024
MOUNA AL ASSDY COMERCIO DE JOIAS EM GERAL	285.314	TFFP/FX	406.24.0553044	0001	27/03/2024	401420/2024
MOURA & ESTEVES SERVICOS LTDA-ME	125.203	TFFP/FX	406.24.0509077	0001	27/03/2024	378936/2024
MOURA & NEIVA GERENCIAMENTO S/C LTDA ME	122.270	TFFP/FX	406.24.0508677	0001	27/03/2024	378744/2024
MOURA COMERCIO DE PAES LTDA	DMW4750	M.TRANS	709.24.2572185	0001	06/03/2024	417699/2024
MOURA EL SHADAY CONSTRUTORA LTDA	256.688	TFFP/FX	406.24.0542228	0001	27/03/2024	396653/2024
MOURA EMPREENDIMENTOS IMOBILIARIOS LIMITADA	001.066.025.032	IPTU	101.24.0011000	0003	12/03/2024	346603/2024
MOURA REPRESENTACOES EIRELI	273.230	ISS	292.24.4428637	0001	15/03/2024	375172/2024
MOURA REPRESENTACOES EIRELI	273.230	TFFP/FX	406.24.0548352	0001	27/03/2024	399419/2024
MOURA SITTA REPRESENTACOES LTDA	092.018	TFFP/FX	406.24.0504873	0001	27/03/2024	376935/2024
MOURA&MARIANO SOCIEDADE DE ADVOGADOS	286.240	TFFP/FX	406.24.0553441	0001	27/03/2024	401606/2024
MOUSAS SOLUTIONS INFORMATICA LTDA	173.047	TFFP/FX	406.24.0517321	0001	27/03/2024	383451/2024
MOUSTAFA MOURAD	021.001.068.000	IPTU	101.24.0147357	0003	16/03/2024	356317/2024
MOUSTAFA MOURAD	021.001.068.000	IPTU	101.23.2649211	0012	11/03/2024	345323/2024
MOVAX INDUSTRIA E COMERCIO DE PERFIS LTDA	005.070.080.000	IPTU	101.24.0055669	0003	12/03/2024	350144/2024
MOVAX INDUSTRIA E COMERCIO DE PERFIS LTDA.	005.070.079.000	IPTU	101.24.0055668	0003	12/03/2024	350143/2024
MOVICORP COM. E MONT. DE PROD. ORTOPEDICOS LTDA.	238.889	TFFP/FX	406.24.0535956	0001	27/03/2024	393701/2024
MOVEIS E DECORACOES CASA VIPS LTDA ME	FCC3396	M.TRANS	709.24.2574553	0001	06/03/2024	418984/2024
MOVEIS E DECORACOES CASA VIPS LTDA ME	FCC3396	M.TRANS	709.24.2573081	0001	06/03/2024	418157/2024
MOVEIS MARIA ADELAIDE LTDA. ME.	121.120	TFFP/FX	406.24.0508523	0001	27/03/2024	378669/2024
MOVEIS PLANEJADOS GOES LTDA	228.534	TFFP/FX	406.24.0532677	0001	27/03/2024	391984/2024
MOVELARIA SWEET HOME PLAN LTDA-ME	247.762	TFFP/FX	406.24.0538994	0001	27/03/2024	395176/2024
MOVEMIDIA PUBLICIDADE LTDA	172.050	TFFP/FX	406.24.0517096	0001	27/03/2024	383328/2024
MOVIDA LOCACAO DE VEICULOS LTDA	204.782	TFFP/FX	406.24.0525951	0001	27/03/2024	388340/2024
MOVIDA LOCACAO DE VEICULOS LTDA	237.118	TFFP/FX	406.24.0535370	0001	27/03/2024	393399/2024
MOVIDA LOCACAO DE VEICULOS S.A	RJ25D42	M.TRANS	709.24.2604252	0001	22/03/2024	430353/2024
MOVIDA LOCACAO DE VEICULOS S.A	RTJ9A88	M.TRANS	709.24.2604484	0001	22/03/2024	430437/2024
MOVIDA LOCACAO DE VEICULOS S.A	QXU0C10	M.TRANS	709.24.2604248	0001	22/03/2024	430350/2024
MOVIDA LOCACAO DE VEICULOS S.A	RN15G50	M.TRANS	709.24.2588457	0001	15/03/2024	422901/2024
MOVIDA LOCACAO DE VEICULOS S.A	RTB9J22	M.TRANS	709.24.2571225	0001	06/03/2024	417191/2024
MOVIDA LOCACAO DE VEICULOS S.A	RFQ2I97	M.TRANS	709.24.2574660	0001	06/03/2024	419030/2024
MOVIDA LOCACAO DE VEICULOS S.A	RTV1F02	M.TRANS	709.24.2588790	0001	15/03/2024	423007/2024
MOVIDA LOCACAO DE VEICULOS S.A	RMN9B00	M.TRANS	709.24.2564523	0001	06/03/2024	414312/2024
MOVIDA LOCACAO DE VEICULOS S.A	RFCCG32	M.TRANS	709.24.2569101	0001	06/03/2024	416322/2024
MOVIDA LOCACAO DE VEICULOS S.A	QPV2623	M.TRANS	709.24.2584751	0001	15/03/2024	421258/2024
MOVIDA LOCACAO DE VEICULOS S.A	RN15G50	M.TRANS	709.24.2588385	0001	15/03/2024	422876/2024
MOVIDA LOCACAO DE VEICULOS S.A	QPV2623	M.TRANS	709.24.2574647	0001	06/03/2024	419026/2024
MOVIDA LOCACAO DE VEICULOS S.A	RUH0B09	M.TRANS	709.24.2604581	0001	22/03/2024	430469/2024
MOVIDA LOCACAO DE VEICULOS S.A	RTU2E41	M.TRANS	709.24.2604117	0001	22/03/2024	430305/2024
MOVIDA LOCACAO DE VEICULOS S.A	QPV2623	M.TRANS	709.24.2593864	0001	15/03/2024	425543/2024
MOVIDA LOCACAO DE VEICULOS S.A	RTV1J43	M.TRANS	709.24.2574623	0001	06/03/2024	419018/2024
MOVIDA LOCACAO DE VEICULOS S.A	QXD8263	M.TRANS	709.24.2566725	0001	06/03/2024	415308/2024
MOVIDA LOCACAO DE VEICULOS S.A	RTM2A59	M.TRANS	709.24.2566023	0001	06/03/2024	415014/2024
MOVIDA LOCACAO DE VEICULOS S.A	QNL2053	M.TRANS	709.24.2591105	0001	15/03/2024	424147/2024
MOVIDA LOCACAO DE VEICULOS S.A	QNW9817	M.TRANS	709.24.2593445	0001	15/03/2024	425317/2024
MOVIDA LOCACAO DE VEICULOS S.A	RMN3C44	M.TRANS	709.24.2563782	0001	06/03/2024	414148/2024
MOVIDA LOCACAO DE VEICULOS S.A	RUG6A15	M.TRANS	709.24.2563880	0001	06/03/2024	414166/2024
MOVIDA LOCACAO DE VEICULOS S.A	RMD5I52	M.TRANS	709.24.2564063	0001	06/03/2024	414209/2024
MOVIDA LOCACAO DE VEICULOS S.A	RN18A60	M.TRANS	709.24.2566843	0001	06/03/2024	415348/2024
MOVIDA LOCACAO DE VEICULOS S.A	RTT6A56	M.TRANS	709.24.2587841	0001	15/03/2024	422740/2024
MOVIDA LOCACAO DE VEICULOS S.A	RFQ2I97	M.TRANS	709.24.2567072	0001	06/03/2024	415432/2024
MOVIDA LOCACAO DE VEICULOS S.A	RNS5F16	M.TRANS	709.24.2574082	0001	06/03/2024	418683/2024
MOVIDA LOCACAO DE VEICULOS S.A	RXM3C08	M.TRANS	709.24.2564079	0001	06/03/2024	414213/2024
MOVIDA LOCACAO DE VEICULOS S.A	RER1E14	M.TRANS	709.24.2604197	0001	22/03/2024	430332/2024
MOVIDA LOCACAO DE VEICULOS S.A	237.120	TFFP/FX	406.24.0535371	0001	27/03/2024	393400/2024
MOVIDA LOCACAO DE VEICULOS SA	LUK7B20	M.TRANS	709.24.2566625	0001	06/03/2024	415266/2024
MOVIDA LOCACAO DE VEICULOS SA	RKF6G71	M.TRANS	709.24.2604865	0001	22/03/2024	430570/2024



MOVIDA LOCAÇÃO DE VEICULOS SA	GIX6C27	M.TRANS	709.24.2571195	0001	06/03/2024	417180/2024
MOVIDA LOCAÇÃO DE VEICULOS SA	GK68F51	M.TRANS	709.24.2595778	0001	15/03/2024	426608/2024
MOVIDA LOCAÇÃO DE VEICULOS SA	EN29I53	M.TRANS	709.24.2588704	0001	15/03/2024	422973/2024
MOVIDA LOCAÇÃO DE VEICULOS SA	BLQ3E07	M.TRANS	709.24.2604646	0001	22/03/2024	430481/2024
MOVIDA LOCAÇÃO DE VEICULOS SA	RKB4A55	M.TRANS	709.24.2571217	0001	06/03/2024	417187/2024
MOVIDA LOCAÇÃO DE VEICULOS SA	GHL0E73	M.TRANS	709.24.2604313	0001	22/03/2024	430368/2024
MOVIDA LOCAÇÃO DE VEICULOS SA	FDG4H67	M.TRANS	709.24.2604918	0001	22/03/2024	430580/2024
MOVIDA LOCAÇÃO DE VEICULOS SA	BLQ3E07	M.TRANS	709.24.2604653	0001	22/03/2024	430484/2024
MOVIDA LOCAÇÃO DE VEICULOS SA	GK68F51	M.TRANS	709.24.2616578	0001	28/03/2024	433585/2024
MOVIDA LOCAÇÃO DE VEICULOS SA	RXQ2I92	M.TRANS	709.24.2604106	0001	22/03/2024	430303/2024
MOVIMENTO DESENVOLVIMENTO ORGANIZACIONAL LTDA.	077.616	TFFP/FX	406.24.0503588	0001	27/03/2024	376365/2024
MOVON ASSESSORIA E CONSULTORIA EMPRESARIAL LTDA	283.271	TFFP/FX	406.24.0552108	0001	27/03/2024	401031/2024
MOVVA INTELIGENCIA LOGISTICA LTDA	279.605	MULTA	704.24.2528404	0001	05/03/2024	411367/2024
MOYA COMERCIO DE ARTIGOS ESPORTIVOS LTDA	318.620	TFFP/FX	406.24.0566999	0001	27/03/2024	406939/2024
MOYSES CAMPELO NETO	233.821	TFFP/FX	406.24.0534295	0001	27/03/2024	392814/2024
MOYSES CHOJNIK	510.111.038.000	IPU	101.24.0215089	0003	12/03/2024	362890/2024
MOYSES CHOJNIK	510.108.041.000	CIP	105.24.0272242	0003	29/03/2024	371819/2024
MOYSES CHOJNIK		ISS CC	705.23.2805347	0009	07/03/2024	412559/2024
MOYSES CHOJNIK	510.108.041.000	IPU	101.24.0214938	0003	12/03/2024	362669/2024
MOYSES TORRES LIMA	086.762	TFFP/FX	406.24.0504365	0001	27/03/2024	376686/2024
MOZART ALESSANDRO MISSURA	024.019.137.653	IPU	101.24.0161531	0003	15/03/2024	357566/2024
MOZART DAVID PEREIRA	030.102.029.000	IPU	101.24.0192214	0003	16/03/2024	360125/2024
MOZART DOS SANTOS	018.033.021.000	IPU	101.24.0132120	0003	17/03/2024	354848/2024
MOZART TEIXEIRA DA SILVA	004.046.017.000	IPU	101.24.0043006	0003	15/03/2024	349214/2024
MP ASSESSORIA E CONSULTORIA CONTABIL EIRELI	283.897	ISSQNSN	430.24.3174612	0001	20/12/2023	411046/2024
MP AUTOMACAO INDUSTRIAL E ENGENHARIA LIMITADA	006.083.016.000	IPU	101.24.0066648	0003	12/03/2024	350890/2024
MP ESTETICA LTDA	320.096	TFFP/FX	406.24.0567294	0001	27/03/2024	407039/2024
MP EXPRESS REPARACAO AUTOMOTIVA LTDA - ME	132.349	TFFP/FX	406.24.0510142	0001	27/03/2024	379471/2024
MP FARIAS LANCHONETE LTDA	305.971	TFFP/FX	406.24.0561988	0001	27/03/2024	405130/2024
MP FRETAMENTO E TRANSPORTES DE CARGAS LTDA EPP	207.213	TFFP/FX	406.24.0526588	0001	27/03/2024	388668/2024
MP LICENCIAMENTOS E FRANQUIAS EIRELI	272.751	TFFP/FX	406.24.0548153	0001	27/03/2024	399326/2024
MP PEREIRA PRODUTOS DIGITAIS - LTDA	285.663	TFFP/FX	406.24.0553185	0001	27/03/2024	401477/2024
MP PORTELLA	273.681	TFFP/FX	406.24.0548515	0001	27/03/2024	399499/2024
MP SOLUTIONS VIAGENS LTDA	338.333	TFFP/FX	406.24.0572328	0001	27/03/2024	408523/2024
MP TAVARES ARQUITETURA	298.978	TFFP/FX	406.24.0559100	0001	27/03/2024	403969/2024
MP2 NEGOCIOS DIGITAIS LTDA	274.580	TFFP/FX	406.24.0548835	0001	27/03/2024	399637/2024
MP4 COMERCIAL LTDA	283.180	TFFP/FX	406.24.0552071	0001	27/03/2024	401018/2024
MPA LIMA NEGOCIOS DIGITAIS EIRELI	273.053	TFFP/FX	406.24.0548277	0001	27/03/2024	399387/2024
MPC EMPREENDIMENTOS LTDA	NY25H21	M.TRANS	709.24.2567609	0001	06/03/2024	415647/2024
MPIRES SEGURANCA EMPR E SERV GERAIS LTDA - ME	211.855	TFFP/FX	406.24.0527846	0001	27/03/2024	389347/2024
MPJ SERV.DE INSP.MATERIAIS ELETRICOS E MECANICOS	291.811	TFFP/FX	406.24.0555968	0001	27/03/2024	402651/2024
MPLNET - SISTEMAS DE INFORMATICA S/C LTDA	136.231	TFFP/FX	406.24.0510706	0001	27/03/2024	379763/2024
MPMA CENTRO ESPECIALIZADO EM TERAPIAS ES	FZT5E87	M.TRANS	709.24.2567274	0001	06/03/2024	415487/2024
MPR COM DE ACES E INT DE NEGOCIOS EIRELI	276.491	TFFP/FX	406.24.0549536	0001	27/03/2024	399952/2024
MQE COMERCIO DE GESSO E MAT. P/ CONSTR. LTDA-ME	238.963	TFFP/FX	406.24.0535980	0001	27/03/2024	393713/2024
MR ALMEIDA LTDA.	213.730	TFFP/FX	406.24.0564910	0001	27/03/2024	406210/2024
MR ANDRADE MM.E COM.DE OUTROS PROD.EM GERAL LTDA	296.961	TFFP/FX	406.24.0558250	0001	27/03/2024	403621/2024
MR BUENO SERV.APOIO ADM TREINAM.DESENV.PROF.LTDA	295.914	TFFP/FX	406.24.0557809	0001	27/03/2024	403441/2024
MR CONSTRUTORA E INCORPORADORA LTDA	316.309	TFFP/FX	406.24.0566350	0001	27/03/2024	406721/2024
MR CONSULTORIA EM VENDAS LTDA	284.159	TFFP/FX	406.24.0552540	0001	27/03/2024	401208/2024
MR DA SILVA CASA DE CHÁ - ME	224.316	TFFP/FX	406.24.0531621	0001	27/03/2024	391435/2024
MR DE ARAUJO EMPREENDIMENTOS DIGITAIS LTDA	287.982	TFFP/FX	406.24.0554251	0001	27/03/2024	401976/2024
MR DOS SANTOS SISTEMAS	280.411	TFFP/FX	406.24.0550997	0001	27/03/2024	400579/2024
MR FAST REPRESENTACOES LTDA - ME	221.501	TFFP/FX	406.24.0530730	0001	27/03/2024	390949/2024
MR GOMES ASSESSORIA EMPRESARIAL LTDA ME	212.645	TFFP/FX	406.24.0528100	0001	27/03/2024	389468/2024
MR INOVACOES INTELIGENCIA EM TECNOLOGIA LTDA	226.225	ISS	292.24.4416520	0001	15/03/2024	374613/2024
MR JONES SERVICOS EMPRESARIAIS EIRELI	277.945	TFFP/FX	406.24.0550071	0001	27/03/2024	400189/2024
MR JONES SERVICOS EMPRESARIAIS EIRELI	277.945	ISS	292.24.4323482	0001	15/01/2024	374380/2024
MR LAURINDO DESPACHANTE ME	287.688	TFFP/FX	406.24.0554118	0001	27/03/2024	401923/2024
MR LOPES CONSULTORIA E ASSESSORIA CONTABIL LT ME	242.006	TFFP/FX	406.24.0537039	0001	27/03/2024	394230/2024
MR MAGALHAES DESENTUPIDORA E DEDETIZADORA LTDA	327.337	TFFP/FX	406.24.0569117	0001	27/03/2024	407585/2024
MR NEGOCIOS DIGITAIS LTDA	295.693	TFFP/FX	406.24.0557709	0001	27/03/2024	403396/2024
MR NET NEW COMERCIO E SERVICOS LTDA - ME	196.185	TFFP/FX	406.24.0523563	0001	27/03/2024	387047/2024
MR NET NEW COMERCIO E SERVICOS LTDA - ME	196.185	ISS	292.24.4421317	0001	15/03/2024	374895/2024
MR OLIVEIRA ESTACIONAMENTO E LAVA RAPIDO LTDA	289.461	TFFP/FX	406.24.0554920	0001	27/03/2024	402223/2024
MR PERMUTAS & SERVICOS ADMINISTRATIVO LTDA	307.810	TFFP/FX	406.24.0562731	0001	27/03/2024	405422/2024
MR SERVICOS MEDICOS LTDA	285.252	TFFP/FX	406.24.0553025	0001	27/03/2024	401411/2024
MR SERVICOS ODONTOLOGICOS LTDA	306.962	TFFP/FX	406.24.0562401	0001	27/03/2024	405301/2024
MR SPORT PROMOCAO DE EVENTOS ESPORTIVOS LTDA-ME	141.553	TFFP/FX	406.24.0511474	0001	27/03/2024	380206/2024
MR TRENTINI PARTICIPACOES LTDA	005.007.055.000	IPU	101.24.0049558	0003	12/03/2024	349622/2024
MR UNIBOOK LIVRARIA LTDA - ME	174.177	TFFP/FX	406.24.0517619	0001	27/03/2024	383598/2024
MR VICTORINO SERVICOS ADMINISTRATIVOS	281.544	TFFP/FX	406.24.0551387	0001	27/03/2024	400746/2024
MR10 CORRETORA E ADMINISTRADORA DE SEGUROS LTDA	250.080	TFFP/FX	406.24.0539805	0001	27/03/2024	395555/2024
MRA ADMINISTRACAO E PARTICIPACOES S/A.	311.593	TFFP/FX	406.24.0564385	0001	27/03/2024	406005/2024
MRB INSTAL.TECNICAS ELÉTRICAS E HIDRAULICA LTDA	282.770	TFFP/FX	406.24.0551885	0001	27/03/2024	400937/2024
MRB PROJETOS MECANICOS S/S LTDA	123.760	TFFP/FX	406.24.0508888	0001	27/03/2024	378842/2024
MRBF CAFE LTDA	273.279	TFFP/FX	406.24.0548380	0001	27/03/2024	399434/2024
MRC DOS SANTOS ELETRICA ME	186.710	TFFP/FX	406.24.0520868	0001	27/03/2024	385468/2024
MRC ENGENHARIA & CONSTRUCAO LTDA.	268.586	TFFP/FX	406.24.0546617	0001	27/03/2024	398628/2024
MRC FACILITIES LTDA	295.891	TFFP/FX	406.24.0557801	0001	27/03/2024	403438/2024
MRCRYO CRIOGENIA LTDA	275.796	TFFP/FX	406.24.0549284	0001	27/03/2024	399841/2024
MRCRYO CRIOGENIA LTDA	275.796	ISS	292.24.4424998	0001	15/03/2024	375050/2024
MRI SERVICE LTDA	285.782	ISS	292.24.4425134	0001	15/03/2024	375054/2024
MRI SERVICE LTDA	285.782	TFFP/FX	406.24.0553234	0001	27/03/2024	401504/2024
MRJ.PACK COMERCIO DE MAQUINAS AUTOMATICAS LTDA	252.091	ISS	292.24.4424335	0001	15/03/2024	375020/2024
MRL DE SOUZA CONSTRUCAO - ME	236.164	TFFP/FX	406.24.0535068	0001	27/03/2024	393236/2024
MRM CORRETORA DE SEGUROS LTDA	308.802	TFFP/FX	406.24.0563145	0001	27/03/2024	405563/2024
MRMECON CONSTRUTORA EIRELI	212.858	TFFP/FX	406.24.0528166	0001	27/03/2024	389504/2024
MRO - SP LTDA ME	177.880	TFFP/FX	406.24.0518540	0001	27/03/2024	384113/2024
MRO SP LTDA	EDM1E36	M.TRANS	709.24.2616667	0001	28/03/2024	433633/2024
MROS CONSTRUTORA E INCORPORADORA LTDA	309.002	TFFP/FX	406.24.0563246	0001	27/03/2024	405601/2024
MRS DIGITAL LTDA	296.916	TFFP/FX	406.24.0558231	0001	27/03/2024	403613/2024
MRS SILVA SERVICOS DE APOIO ADMINISTRATIVO	295.015	TFFP/FX	406.24.0557386	0001	27/03/2024	403250/2024
MRSB TRANSPORTES LTDA - ME	241.753	TFFP/FX	406.24.0536947	0001	27/03/2024	394188/2024
MRST REPRESENTACAO TEXTIL LTDA	165.060	TFFP/FX	406.24.0515629	0001	27/03/2024	382515/2024
MRT PAVIMENTACAO E CONSTRUCAO LTDA	GF07527	M.TRANS	709.24.2592696	0001	15/03/2024	424915/2024
MRV CONSTRUCOES LTDA	018.039.119.092	IPU	101.24.0132933	0003	17/03/2024	354916/2024
MRV CONSTRUCOES LTDA	017.021.010.093	IPU	101.24.0128028	0003	12/03/2024	354556/2024
MRV ENGENHARIA E PARTICIPACOES S/A	014.029.014.093	IPU	101.24.0114820	0003	12/03/2024	353516/2024
MRV ENGENHARIA E PARTICIPACOES S/A	014.027.014.026	IPU	101.24.0113757	0003	12/03/2024	353436/2024
MRV ENGENHARIA E PARTICIPACOES S/A	014.029.014.064	IPU	101.24.0114791	0003	12/03/2024	353512/2024
MRV ENGENHARIA E PARTICIPACOES S/A	017.021.010.208	IPU	101.24.0128142	0003	12/03/2024	354573/2024
MRV ENGENHARIA E PARTICIPACOES S/A	017.021.010.191	IPU	101.24.0128125	0003	12/03/2024	354571/2024
MRV ENGENHARIA E PARTICIPACOES S/A	014.027.014.100	IPU	101.24.0113831	0003	12/03/2024	353440/2024



MRV ENGENHARIA E PARTICIPACOES S/A	014.027.016.038	IPTU	101.24.0113880	0003	12/03/2024	353441/2024
MRV ENGENHARIA E PARTICIPACOES S/A	017.021.010.237	IPTU	101.24.0128170	0003	12/03/2024	354577/2024
MRV ENGENHARIA E PARTICIPACOES S/A	017.021.010.233	IPTU	101.24.0128166	0003	12/03/2024	354576/2024
MRV ENGENHARIA E PARTICIPACOES S/A	017.021.010.222	IPTU	101.24.0128155	0003	12/03/2024	354575/2024
MRV ENGENHARIA E PARTICIPACOES S/A	014.029.014.050	IPTU	101.24.0114777	0003	12/03/2024	353511/2024
MRV ENGENHARIA E PARTICIPACOES S/A	014.029.014.013	IPTU	101.24.0114740	0003	12/03/2024	353509/2024
MRV SERVICOS ADMINISTRATIVOS EIRELI - ME	220.573	TFFP/FX	406.24.0530412	0001	27/03/2024	390754/2024
MRVC MICROFILMAGEM LTDA. ME	143.506	TFFP/FX	406.24.0511753	0001	27/03/2024	380355/2024
MRW SOLUTIONS CONS. EM TEC. DA INFORMACAO EIRELI	210.227	TFFP/FX	406.24.0527386	0001	27/03/2024	389091/2024
MS ANDRADE SERVICOS ADMINISTRATIVOS E CO	ECR3F72	M.TRANS	709.24.2582467	0001	11/03/2024	420131/2024
MS CONSULTORIA EM OPERACOES IMOBILIARIAS LTDA.	160.045	TFFP/FX	406.24.0514668	0001	27/03/2024	381961/2024
MS CONTABIL LTDA	309.482	TFFP/FX	406.24.0563451	0001	27/03/2024	405670/2024
MS CORPORATION ADMINISTRADORA	FQD3F01	M.TRANS	709.24.2601609	0001	20/03/2024	429305/2024
MS DE ASSIS NEGOCIOS DIGITAIS LTDA.	292.215	TFFP/FX	406.24.0556134	0001	27/03/2024	402724/2024
MS DO BRASIL PLASTICOS INDUSTRIA E COMER	CCV3428	M.TRANS	709.24.2588307	0001	15/03/2024	422849/2024
MS- DOS SANTOS REFORMAS E PINTURAS - ME	221.246	TFFP/FX	406.24.0530649	0001	27/03/2024	390900/2024
MS DOS SANTOS SERVICOS E INSTALACOES	312.527	TFFP/FX	406.24.0564828	0001	27/03/2024	406181/2024
MS FERRAZ SOLUTIONS SERVICES LTDA	289.542	TFFP/FX	406.24.0554961	0001	27/03/2024	402239/2024
MS INFORMATICA S/C LTDA	120.632	TFFP/FX	406.24.0508453	0001	27/03/2024	378638/2024
MS INSTALACAO LTDA	303.059	TFFP/FX	406.24.0560838	0001	27/03/2024	404680/2024
MS NEGOCIOS DIGITAIS-EIRELI	272.728	TFFP/FX	406.24.0548143	0001	27/03/2024	399322/2024
MS ROCHA NEGOCIOS DIGITAIS EPP	274.884	TFFP/FX	406.24.0548956	0001	27/03/2024	399697/2024
MS ROZA NEGOCIOS DIGITAIS LTDA	282.391	TFFP/FX	406.24.0551714	0001	27/03/2024	400875/2024
MS SERVICOS LTDA	148.904	TFFP/FX	406.24.0512640	0001	27/03/2024	380850/2024
MS SIMULACOES LTDA - ME	214.214	TFFP/FX	406.24.0528413	0001	27/03/2024	389639/2024
MS TECNOLOGIA EM OBRAS LTDA	263.895	TFFP/FX	406.24.0544909	0001	27/03/2024	397872/2024
MSA EXPRESS S/C LTDA ME	092.243	TFFP/FX	406.24.0504898	0001	27/03/2024	376948/2024
MSC EXTRA LANCHONETE LTDA	191.765	TFFP/FX	406.24.0522290	0001	27/03/2024	386280/2024
MSC EXTRA LANCHONETE LTDA	191.765	TFSANIT	407.24.0259328	0002	27/03/2024	409268/2024
MSD GARAGE COM DE PECAS E SERV AUTOMOTIVOS LTDA	289.705	TFFP/FX	406.24.0555035	0001	27/03/2024	402268/2024
MSF ENGENHARIA PROJETOS E CONSTRUCAO LTDA	203.056	TFFP/FX	406.24.0525482	0001	27/03/2024	388103/2024
MSF GROUP COMERCIO E SERVICOS - EIRELI-ME	226.628	TFFP/FX	406.24.0532350	0001	27/03/2024	391810/2024
MSF SOLUCOES LTDA	325.555	TFFP/FX	406.24.0568671	0001	27/03/2024	407453/2024
MSI MANUTENCAO E REPARO DE MAQUINAS E EQUIP LTDA	301.035	TFFP/FX	406.24.0559943	0001	27/03/2024	404325/2024
MSI SOLUCOES INTELIGENTES LTDA	283.429	TFFP/FX	406.24.0552184	0001	27/03/2024	401060/2024
MSK INFINITA NEGOCIOS DIGITAIS LTDA	288.047	TFFP/FX	406.24.0554282	0001	27/03/2024	401988/2024
MSL ASSESSORIA EMPRESARIAL LTDA	199.558	TFFP/FX	406.24.0524541	0001	27/03/2024	387622/2024
MSLIMP COMERCIO DE PRODUTOS DE LIMPEZA LTDA	335.584	TFFP/FX	406.24.0571406	0001	27/03/2024	408244/2024
MSM POWER TRAIN IND DE MAQUINAS E EQ IND LT EPP	151.516	TFFP/FX	406.24.0513090	0001	27/03/2024	381091/2024
MSM POWER TRAIN MAQUINAS E EQUIPAMENTOS INDUS	EDB7063	M.TRANS	709.24.2605030	0001	22/03/2024	430636/2024
MSM7 COMERCIO E SERVICOS LTDA	309.878	TFFP/FX	406.24.0563620	0001	27/03/2024	405731/2024
MSO EMPREITEIRO DE OBRAS EM GERAL LTDA	119.134	TFFP/FX	406.24.0508235	0001	27/03/2024	378532/2024
MSO SOLUCOES RADICAIS LTDA	313.994	TFFP/FX	406.24.0565436	0001	27/03/2024	406398/2024
MSOFT365 TECNOLOGIA LTDA	339.261	TFFP/FX	406.24.0572567	0001	27/03/2024	408593/2024
MSR DE OLIVEIRA EIRELI ME	246.007	TFFP/FX	406.24.0538357	0001	27/03/2024	394889/2024
MSR MARCENARIA LTDA	208.358	TFFP/FX	406.24.0526876	0001	27/03/2024	388802/2024
MSRF COMERCIO E REPRESENTACOES LTDA	124.329	ISS	292.24.4418673	0001	15/03/2024	374756/2024
MSS SANTOS TRANSPORTES LTDA.	303.893	TFFP/FX	406.24.0561185	0001	27/03/2024	404818/2024
MSS TRANSPORTES LTDA	289.455	TFFP/FX	406.24.0554917	0001	27/03/2024	402221/2024
MSV TECH DO BRASIL LTDA EPP	178.619	TFFP/FX	406.24.0518727	0001	27/03/2024	384225/2024
MT ALENCAR SERV.TRANSP.E REFORMA PREDIAL LTDA-ME	205.751	TFFP/FX	406.24.0526189	0001	27/03/2024	388477/2024
MT ASSESSORIA EMPRESARIAL LTDA	170.308	TFFP/FX	406.24.0516721	0001	27/03/2024	383122/2024
MT CUNHA SOLUCOES E SERVICOS	284.417	TFFP/FX	406.24.0552662	0001	27/03/2024	401267/2024
MT TRAJES MASCULINOS LTDA	135.257	TFFP/FX	406.24.0510557	0001	27/03/2024	379687/2024
MT. MATSUMOTO EMPREENDIMENTOS DIGITAIS LTDA	290.640	TFFP/FX	406.24.0555450	0001	27/03/2024	402425/2024
MTA PLASTICS SOLUTIONS LTDA	316.479	TFFP/FX	406.24.0566428	0001	27/03/2024	406748/2024
MTB DE ALMEIDA NEGOCIOS DIGITAIS	274.928	TFFP/FX	406.24.0548975	0001	27/03/2024	399705/2024
MTBC & LACERDA ASSESSORIA EMPRESARIAL LTDA	305.782	TFFP/FX	406.24.0561918	0001	27/03/2024	405098/2024
MTCBRASIL SERV. DE TERAPIAS TRADICIONAIS LTDA ME	205.138	TFFP/FX	406.24.0526039	0001	27/03/2024	388386/2024
MTECH COMPONENTES LTDA	333.906	TFFP/FX	406.24.0570942	0001	27/03/2024	408113/2024
MTF DISTRIBUIDORA DE COSMETICOS LTDA ME	198.188	TFFP/FX	406.24.0524153	0001	27/03/2024	387401/2024
MTM SERVICOS COMBINADOS DE ESCRITORIO LTDA	305.792	TFFP/FX	406.24.0561921	0001	27/03/2024	405099/2024
MTOR FITNESS LTDA	289.083	TFFP/FX	406.24.0554749	0001	27/03/2024	402152/2024
MTR SERVICOS ADMINISTRATIVOS E CONSTRUÇÕES LTDA	329.684	TFFP/FX	406.24.0569800	0001	27/03/2024	407799/2024
MUEL INTERMEDIACAO E GESTAO DE NEGOCIOS LTDA	288.214	ISS	292.24.4426073	0001	15/02/2024	375084/2024
MUEL INTERMEDIACAO E GESTAO DE NEGOCIOS LTDA	288.214	ISS	292.24.4426081	0001	15/03/2024	375085/2024
MUEL INTERMEDIACAO E GESTAO DE NEGOCIOS LTDA	288.214	TFFP/FX	406.24.0554364	0001	27/03/2024	402012/2024
MUGEN ADMINISTRACAO E SOLUCOES EMPRESARI	EZK7C99	M.TRANS	709.24.2571456	0001	06/03/2024	417290/2024
MUHLBAUER DO BRASIL SIST.SEG.DE IDENT.LTDA	225.702	TFFP/FX	406.24.0532071	0001	27/03/2024	391672/2024
MUITO BOM MERCADINHO LTDA	314.800	TFFP/FX	406.24.0565787	0001	27/03/2024	406520/2024
MULHERES CENTRO PAULISTA DE RECUPERACAO LTDA	294.729	TFFP/FX	406.24.0557271	0001	27/03/2024	403205/2024
MULT CAR COM. DE PECAS E ACCESS. AUTOMOTIVOS LTDA	328.273	TFFP/FX	406.24.0569401	0001	27/03/2024	407678/2024
MULT LOG TRANSPORTES DE CARGAS LTDA - EPP	224.799	TFFP/FX	406.24.0531775	0001	27/03/2024	391518/2024
MULT MART COM.PREST.DE SERV.DE INST.INDL.LTDA	071.236	TFFP/FX	406.24.0503172	0001	27/03/2024	376242/2024
MULT TECNICA FERRAMENTAS LTDA	040.163	TFFP/FX	406.24.0501507	0001	27/03/2024	375788/2024
MULTI META SOLUCAO DIGITAL LTDA	305.307	TFFP/FX	406.24.0561733	0001	27/03/2024	405027/2024
MULTI PRODUTOS CAR ACCESORIOS PARA VEICULOS LTDA	310.512	TFFP/FX	406.24.0563892	0001	27/03/2024	405836/2024
MULTI SERVICE COMERCIO E SERVICO LTDA	164.629	TFFP/FX	406.24.0515545	0001	27/03/2024	382466/2024
MULTI SOLUCOES EM ATENDIMENTO EIRELI	273.116	TFFP/FX	406.24.0548308	0001	27/03/2024	399396/2024
MULTICALHAS DISTRIB. DE FERRO E ACO LTDA EPP	141.382	TFFP/FX	406.24.0511443	0001	27/03/2024	380191/2024
MULTICEL PIGMENTOS INDUSTRIA E COMERCIO LTDA	043.085	ISS	291.24.4322790	0001	15/08/2023	373445/2024
MULTICIDADES VIAGENS E TURISMO LTDA ME	EOC2028	M.TRANS	709.24.2605654	0001	22/03/2024	430968/2024
MULTICOM COMERCIO E DISTRIBUICAO LTDA	310.227	TFFP/FX	406.24.0563757	0001	27/03/2024	405791/2024
MULTICORTE AMBIENTAL SERV. DE JARDINAGEM LTDA	216.737	TFFP/FX	406.24.0529227	0001	27/03/2024	390103/2024
MULTIMIDIA IMPORTACAO E EXPORTACAO LTDA	266.531	TFFP/FX	406.24.0545865	0001	27/03/2024	398269/2024
MULTINI FISIOTERAPIA LTDA	177.847	ISS	292.24.4323263	0001	15/01/2024	374182/2024
MULTINI FISIOTERAPIA LTDA - EPP	239.739	TFFP/FX	406.24.0536234	0001	27/03/2024	393828/2024
MULTINI FISIOTERAPIA LTDA - EPP	239.739	TFSANIT	407.24.0260147	0002	27/03/2024	409570/2024
MULTIPAG INTERMEDIACAO DE NEGOCIOS LTDA	289.182	TFFP/FX	406.24.0554788	0001	27/03/2024	402169/2024
MULTI-PARCERIA RECURSOS HUMANOS LTDA	097.543	TFFP/FX	406.24.0505566	0001	27/03/2024	377268/2024
MULTI-PARCERIA SUPORTE LOGISTICO EIRELI	221.108	TFFP/FX	406.24.0530599	0001	27/03/2024	390872/2024
MULTIPILOS COLEGIO DE ED.INFANTIL E RECREAC.LTDA	313.182	TFFP/FX	406.24.0565086	0001	27/03/2024	406275/2024
MULTIPLUS GESTAO EMPRESARIAL E CONTABIL. LTDA	212.156	TFFP/FX	406.24.0527935	0001	27/03/2024	389388/2024
MULTIPLUS GESTAO EMPRESARIAL E CONTABIL. LTDA	212.156	ISS	292.24.4428232	0001	15/02/2024	375148/2024
MULTIQUETAS COM.L.ART.P/INFORM.E ESCRIT.LTDA EPP	194.716	ISS	291.24.4419578	0001	15/03/2024	373643/2024
MULTISERVICE SOLUCOES INTELIGENTES LTDA - ME	245.692	TFFP/FX	406.24.0538254	0001	27/03/2024	394839/2024
MULTISERVICE SOLUCOES INTELIGENTES LTDA - ME	245.692	ISS	292.24.4323409	0001	15/01/2024	374317/2024
MULTISHOP MARCAS ABC LTDA	294.066	TFFP/FX	406.24.0556982	0001	27/03/2024	403069/2024
MULT-PACK COMERCIO DE EMBALAGENS LTDA - EPP	216.233	TFFP/FX	406.24.0529085	0001	27/03/2024	390008/2024
MULTRANS ASSESSORIA REPRESENTACAO LTDA	105.460	TFFP/FX	406.24.0506560	0001	27/03/2024	377748/2024
MULTSERV SERVICOS ESPECIALIZADOS LTDA	221.530	TFFP/FX	406.24.0530737	0001	27/03/2024	390953/2024
MUNDI MAO DE OBRA TEMPORARIA LTDA	063.431	TFFP/FX	406.24.0502708	0001	27/03/2024	376113/2024
MUNDIAL CLINICAS SERVICOS MEDICOS LTDA	242.799	TFSANIT	407.24.0260190	0002	27/03/2024	409589/2024
MUNDIAL CLINICAS SERVICOS MEDICOS LTDA	242.799	TFFP/FX	406.24.0537307	0001	27/03/2024	394356/2024

MUNDIAL COMERCIO DE FERRAMENTAS LTDA	126.932	TFFP/FX	406.24.0509335	0001	27/03/2024	379049/2024
MUNDIAL GAS EXPRESS LTDA ME	179.994	TFFP/FX	406.24.0519058	0001	27/03/2024	384426/2024
MUNDIAL PERSONALIZADO COM DE CHINELOS LTDA - ME	224.150	TFFP/FX	406.24.0531559	0001	27/03/2024	391407/2024
MUNDIAL SERVICOS DE ACESSORIA ADM. LTDA - ME	221.218	TFFP/FX	406.24.0530641	0001	27/03/2024	390895/2024
MUNDO CELL ASS E ACESS PARA ELETRONICOS LTDA ME	110.655	TFFP/FX	406.24.0507183	0001	27/03/2024	378040/2024
MUNDO CRIANCA ROUPAS E ACESSORIOS LTDA	294.454	TFFP/FX	406.24.0557158	0001	27/03/2024	403155/2024
MUNDO DA INFORMACAO LTDA	306.642	TFFP/FX	406.24.0562268	0001	27/03/2024	405247/2024
MUNDO DA SOBREMESA LTDA - ME	254.575	TFSANIT	407.24.0260497	0002	27/03/2024	409708/2024
MUNDO DA SOBREMESA LTDA - ME	254.575	TFFP/FX	406.24.0541430	0001	27/03/2024	396304/2024
MUNDO DAS BATATAS LTDA - ME	254.580	TFFP/FX	406.24.0541433	0001	27/03/2024	396305/2024
MUNDO DAS BATATAS LTDA - ME	254.580	TFSANIT	407.24.0260498	0002	27/03/2024	409709/2024
MUNDO EXPONENCIAL NEGOCIOS DIGITAIS LTDA	272.700	TFFP/FX	406.24.0548127	0001	27/03/2024	399312/2024
MUNDO LIVRE BAR LTDA -ME	257.654	TFFP/FX	406.24.0542590	0001	27/03/2024	396830/2024
MUNDO LIVRE BAR LTDA -ME	257.654	TFSANIT	407.24.0260641	0002	27/03/2024	409767/2024
MUNDO PET ALIMENTOS E ACESSORIOS LTDA - ME	249.530	TFFP/FX	406.24.0539587	0001	27/03/2024	395454/2024
MUNDO ROSACUTY PROD.ARTISTICAS E EVENTOS LTDA-ME	183.951	TFFP/FX	406.24.0520110	0001	27/03/2024	385036/2024
MUNDO TEXTIL REPRESENTACAO COMERCIAL LTDA.	262.389	TFFP/FX	406.24.0544327	0001	27/03/2024	397630/2024
MUNDO VITAMINADO LTDA	310.680	TFFP/FX	406.24.0563962	0001	27/03/2024	405864/2024
MUNDOWEB EMPREENDIMENTOS DIGITAIS - EIRELI - ME	241.549	TFFP/FX	406.24.0536885	0001	27/03/2024	394151/2024
MUNERIS CONSTRUCOES LTDA	273.198	TFFP/FX	406.24.0548345	0001	27/03/2024	399416/2024
MUNERIS SOLUCAO EM SERV.DE CONSTR. INST. LTDA	213.942	TFFP/FX	406.24.0528324	0001	27/03/2024	389592/2024
MUNETSUGU KAYO	SIF0883	M.TRANS	709.24.2566429	0001	06/03/2024	415191/2024
MUNHOZ & FONSECA TECNOLOGIA E SERVICOS EIRELI	280.763	TFFP/FX	406.24.0551131	0001	27/03/2024	400641/2024
MUNHOZ DA FONSECA COMERCIAL E SERVICOS EIRELI	320.087	TFFP/FX	406.24.2575100	0001	19/03/2024	408715/2024
MUNHOZ DA FONSECA COMERCIAL E SERVICOS EIRELI	320.087	TFFP/FX	406.24.0567288	0001	27/03/2024	407037/2024
MUNHOZ DA FONSECA COMERCIAL E SERVICOS EIRELI	320.087	TFFP/FX	406.24.2575101	0001	19/03/2024	408716/2024
MUNHOZ REPRESENTACAO COMERCIAL LTDA	140.528	TFFP/FX	406.24.0511311	0001	27/03/2024	380113/2024
MUNICIPIO DE SANTO ANDRE	009.087.001.000	CIP	105.24.0270717	0003	29/03/2024	371470/2024
MUNIR LAILA	247.651	TFFP/FX	406.24.0538950	0001	27/03/2024	395152/2024
MUNIZ & MELO REPRESENTACAO COMERCIAL LTDA	132.162	TFFP/FX	406.24.0510110	0001	27/03/2024	379455/2024
MUNIZ & MUNIZ CONSULTORIA EM PUBLICIDADE LTDA	270.900	TFFP/FX	406.24.0547460	0001	27/03/2024	399014/2024
MUNIZ NEGOCIOS ONLINE - EIRELI	248.742	TFFP/FX	406.24.0539322	0001	27/03/2024	395322/2024
MURADOR ARAUCARIA CONSTRUTORA SPE LTDA	001.038.057.019	IPTU	101.24.0008207	0003	12/03/2024	346421/2024
MURADOR ASSESSORIA EMPRESARIAL - EIRELI	271.938	TFFP/FX	406.24.0547845	0001	27/03/2024	399183/2024
MURADOR DIAZ CONSTRUTORA SPE LTDA	008.033.191.006	IPTU	101.24.0079877	0003	12/03/2024	351568/2024
MURADOR DIAZ CONSTRUTORA SPE LTDA	008.033.191.010	IPTU	101.24.0079881	0003	12/03/2024	351570/2024
MURADOR VITRINE CONSTRUTORA SPE LTDA	002.072.050.073	IPTU	101.24.0022113	0003	12/03/2024	347293/2024
MURADOR VITRINE CONSTRUTORA SPE LTDA	002.072.050.070	IPTU	101.24.0022110	0003	12/03/2024	347292/2024
MURAMATSU PROGRAMAS DE INFORMATICA LTDA	198.748	TFFP/FX	406.24.0524309	0001	27/03/2024	387487/2024
MURARI ADMINISTRACAO EMPRESARIAL EIRELI EPP	215.688	TFFP/FX	406.24.0528904	0001	27/03/2024	389901/2024
MURARO & FERREIRA REPRESENTACOES LTDA - EPP	225.653	TFFP/FX	406.24.0532054	0001	27/03/2024	391662/2024
MURICI TRANSPORTES E LOGISTICA EIRELI	FVG1H06	M.TRANS	709.24.2584722	0001	15/03/2024	421237/2024
MURICI TRANSPORTES E LOGISTICA EIRELI	GAL7C13	M.TRANS	709.24.2566934	0001	06/03/2024	415376/2024
MURIEL CANDIEV CAMPOS - ME	246.700	TFFP/FX	406.24.0538603	0001	27/03/2024	394997/2024
MURIEL RODRIGUES SILVA	274.895	TFFP/FX	406.24.0548962	0001	27/03/2024	399702/2024
MURIELLE IASMINNE DE OLIVEIRA SENA	GGE7813	M.TRANS	709.24.2600320	0001	20/03/2024	428598/2024
MURILLO ANTUNES ARAGO SANTOS	220.159	TFFP/FX	406.24.0530269	0001	27/03/2024	390690/2024
MURILLO DE MELLO JR-PUBLICIDADE LTDA	156.985	TFFP/FX	406.24.0514099	0001	27/03/2024	381655/2024
MURILLO DE MELLO JUNIOR	179.859	TFFP/FX	406.24.0519030	0001	27/03/2024	384404/2024
MURILLO DE MORAES SANTANA	DRB4D84	M.TRANS	709.24.2570469	0001	06/03/2024	416891/2024
MURILLO LEAL	025.056.017.158	IPTU	101.24.0167432	0003	17/03/2024	358049/2024
MURILO & MIGUEL RESTAURANTE LTDA - ME	202.778	TFFP/FX	406.24.0525401	0001	27/03/2024	388060/2024
MURILO & MIGUEL RESTAURANTE LTDA - ME	202.778	TFSANIT	407.24.0259486	0002	27/03/2024	409330/2024
MURILO ALVES DE SOUSA OLIVEIRA	273.909	TFFP/FX	406.24.0548603	0001	27/03/2024	399536/2024
MURILO APARECIDO DE ANDRADE	212.405	TFFP/FX	406.24.0528020	0001	27/03/2024	389430/2024
MURILO AYUB BARRAL	DXW3537	M.TRANS	709.24.2600569	0001	20/03/2024	428758/2024
MURILO CAMARGO DA SILVA	004.050.328.341	IPTU	101.24.0044962	0003	15/03/2024	349333/2024
MURILO CASTILHO MENDES	QO10B38	M.TRANS	709.24.2567738	0001	06/03/2024	415681/2024
MURILO CAUNER ULTRAMARI ALBERTI	275.156	TFFP/FX	406.24.0549056	0001	27/03/2024	399740/2024
MURILO CENTINI	012.040.033.009	IPTU	101.24.0104057	0003	15/03/2024	352829/2024
MURILO CENTINI	012.040.033.012	IPTU	101.24.0104060	0003	15/03/2024	352830/2024
MURILO CENTINI PROMOCAO DE VENDAS	281.209	TFFP/FX	406.24.0551290	0001	27/03/2024	400704/2024
MURILO CERQUEIRA SERVICOS DE PSICOLOGIA LTDA	314.251	TFFP/FX	406.24.0565539	0001	27/03/2024	406436/2024
MURILO DE SOUZA BRANCO	270.544	TFFP/FX	406.24.0547339	0001	27/03/2024	398948/2024
MURILO FERNANDES GODOI	GHP4121	M.TRANS	709.24.2607623	0001	22/03/2024	432072/2024
MURILO GOMES COSTA SOCIEDADE INDV DE ADVOCACIA	325.150	TFFP/FX	406.24.0568593	0001	27/03/2024	407429/2024
MURILO GOMES TOSI	183.469	TFFP/FX	406.24.0519968	0001	27/03/2024	384950/2024
MURILO HENRIQUE CERQUEIRA SARDAO	KQL2A01	M.TRANS	709.24.2608306	0001	22/03/2024	432438/2024
MURILO JESUS HORVATTI BAGAGINE	275.290	TFFP/FX	406.24.0549100	0001	27/03/2024	399756/2024
MURILO JOSE DA SILVA	DRB6398	M.TRANS	709.24.2565605	0001	06/03/2024	414818/2024
MURILO LEITE DE MATOS	524.420.003.000	CIP	105.24.0273536	0003	29/03/2024	372296/2024
MURILO LEPORE MANTEIGA BAREIRO	EFN1F65	M.TRANS	709.24.2569711	0001	06/03/2024	416552/2024
MURILO LOURENCO	013.037.045.000	IPTU	101.24.0110459	0003	12/03/2024	353210/2024
MURILO MACHADO LIMA PALADINI	BT23B11	M.TRANS	709.24.2594910	0001	15/03/2024	426092/2024
MURILO MARQUES RODRIGUES DE LIMA	006.040.059.014	IPTU	101.24.0063458	0003	12/03/2024	350609/2024
MURILO MARTINS	001.068.256.278	IPTU	101.24.0012286	0003	12/03/2024	346669/2024
MURILO MORALES DE SANTANA	159.322	TFFP/FX	406.24.0514532	0001	27/03/2024	381898/2024
MURILO PINHEIRO DE CARVALHO CAMILO		ISSQNSN	430.24.3174557	0001	20/10/2023	411001/2024
MURILO PUCCI CAMPASSI ARRIVABENE	JAK0H79	M.TRANS	709.24.2594830	0001	15/03/2024	426049/2024
MURILO RODRIGUES LEITEVILLAS BOAS	EIT6C79	M.TRANS	709.24.2571179	0001	06/03/2024	417171/2024
MURILO SANTOS COSTA	DQR0A51	M.TRANS	709.24.2600305	0001	20/03/2024	428589/2024
MURILO SOARES ARAUJO	299.355	TFFP/FX	406.24.0559240	0001	27/03/2024	404022/2024
MURILO SOARES PEREIRA ROSA	FUU9C85	M.TRANS	709.24.2572063	0001	06/03/2024	417637/2024
MURILO VITORIANO BEZERRA	DVP2507	M.TRANS	709.24.2573088	0001	06/03/2024	418162/2024
MURILOS RESTAURANTE LTDA - ME	102.596	TFSANIT	407.24.0258092	0002	27/03/2024	408928/2024
MURILOS RESTAURANTE LTDA - ME	102.596	TFFP/FX	406.24.0506167	0001	27/03/2024	377555/2024
MURYEL PEREIRA PINTO	BOC5H97	M.TRANS	709.24.2565584	0001	06/03/2024	414813/2024
MUSE DO BRASIL MUSEUS LTDA	221.179	TFFP/FX	406.24.0530626	0001	27/03/2024	390888/2024
MUSH STORE COMERCIO DE ELETROELETRONICOS LTDA	270.188	TFFP/FX	406.24.0547215	0001	27/03/2024	398896/2024
MUSS JARDINAGEM EIRELI	275.647	TFFP/FX	406.24.0549239	0001	27/03/2024	399819/2024
MUSTAFA MOHAMAD EL ORRA	GBJ4C50	M.TRANS	709.24.2572257	0001	06/03/2024	417736/2024
MUVI RR ACADEMIA LTDA	312.718	TFFP/FX	406.24.0564899	0001	27/03/2024	406205/2024
MV DE SOUSA CAVALCANTE EMPREENDIMENTOS - LTDA	284.592	TFFP/FX	406.24.0552737	0001	27/03/2024	401296/2024
MV ESQUADRIAS DE ALUMINIO E VIDROS LTDA	306.843	TFFP/FX	406.24.0562356	0001	27/03/2024	405282/2024
MV ESQUADRIAS EM ALUMINIO E VIDROS LTDA ME	200.303	TFFP/FX	406.24.0524751	0001	27/03/2024	387727/2024
MV LANFRANCHI SERV. DE CONSULT. E INFORMAT. LTDA	282.660	TFFP/FX	406.24.0551832	0001	27/03/2024	400919/2024
MV MARMORES E GRANITOS LTDA	334.728	TFFP/FX	406.24.0571190	0001	27/03/2024	408181/2024
MV PORTO EMPREENDIMENTOS LTDA	292.731	TFFP/FX	406.24.0556389	0001	27/03/2024	402823/2024
MV VALENTE INTERIORES E DECORACAO EIRELI	237.457	TFFP/FX	406.24.0535472	0001	27/03/2024	393457/2024
MV8 AGENCIA DE PRODUTOS DIGITAIS LTDA	291.841	TFFP/FX	406.24.0555981	0001	27/03/2024	402653/2024
MV8 SISTEMAS LTDA	158.749	TFFP/FX	406.24.0514417	0001	27/03/2024	381828/2024
MVA COMERCIO DE BIJUTERIAS EIRELI	291.158	TFFP/FX	406.24.0555668	0001	27/03/2024	402520/2024
MVA SERVICOS DE TECNOLOGIA LTDA.	287.594	ISSQNSN	430.24.3174561	0001	20/12/2023	411005/2024
MVA SERVICOS DE TECNOLOGIA LTDA.	287.594	ISS	292.24.4418473	0001	15/03/2024	374744/2024

MVA SERVICOS DE TECNOLOGIA LTDA.	287.594	TFFP/FX	406.24.0554074	0001	27/03/2024	401896/2024
MVA SERVICOS DE TECNOLOGIA LTDA.	287.594	ISSQNSN	430.24.3174494	0001	21/11/2023	410945/2024
MVBC COMUNICACAO E PUBLICIDADE EIRELI		P.PUBL	707.24.0276706	0003	29/03/2024	413964/2024
MVBC EMPREENDIMENTOS E PARTICIPACOES EIRELLI	KYD8000	M.TRANS	709.24.2592138	0001	15/03/2024	424640/2024
MVCT INFO-COM.DE SERV.INFORM.LTDA-ME	152.293	TFFP/FX	406.24.0513252	0001	27/03/2024	381171/2024
MVERTICE DESENHOS TECNICOS LTDA	324.692	TFFP/FX	406.24.0568451	0001	27/03/2024	407380/2024
MVF CORRETORA DE SEGUROS E REPRESENT. LTDA - ME	244.716	TFFP/FX	406.24.0537935	0001	27/03/2024	394663/2024
MVF SOLUCOES EM USINAGEM E ESTAMPARIA LTDA EPP	204.055	TFFP/FX	406.24.0525737	0001	27/03/2024	388228/2024
MVM SERVICOS DE INFORMATICA LTDA-ME	183.198	TFFP/FX	406.24.0519889	0001	27/03/2024	384903/2024
MVN TRANSPORTES E TURISMO LTDA	FUK4E95	M.TRANS	709.24.2599463	0001	20/03/2024	428207/2024
MVO CONSTRUCOES E REFORMAS EIRELI	277.841	TFFP/FX	406.24.0550032	0001	27/03/2024	400170/2024
MVP NEGOCIOS DIGITAIS - EIRELI	269.587	TFFP/FX	406.24.0547015	0001	27/03/2024	398799/2024
MVR TRANSPORTES LTDA	GAG7089	M.TRANS	709.24.2588297	0001	15/03/2024	422843/2024
MVR VIAGENS E TURISMO LTDA	321.450	TFFP/FX	406.24.0567640	0001	27/03/2024	407142/2024
MW FITNESS ACADEMIA LTDA	280.677	TFFP/FX	406.24.0551095	0001	27/03/2024	400627/2024
MW SERVICOS DE PORTARIA E LIMPEZA LTDA	333.548	TFFP/FX	406.24.0570890	0001	27/03/2024	408100/2024
MW SOLUCOES EMPRESARIAIS LTDA	305.803	TFFP/FX	406.24.0561927	0001	27/03/2024	405101/2024
MW3 INTERMEDIACAO DE VEICULOS LTDA	331.471	TFFP/FX	406.24.0570265	0001	27/03/2024	407932/2024
MW89 COMERCIAL LTDA	297.789	TFFP/FX	406.24.0558604	0001	27/03/2024	403768/2024
MWA INSPECAO E SERVICOS LTDA	245.416	TFFP/FX	406.24.0538156	0001	27/03/2024	394788/2024
MWC - ENSINO DE IDIOMAS LTDA	195.060	TFFP/FX	406.24.0523257	0001	27/03/2024	386856/2024
MWILLIANS ENGENHARIA LTDA	321.051	TFFP/FX	406.24.0567542	0001	27/03/2024	407122/2024
MWM WEB EMPREENDIMENTOS DIGITAIS EIRELI ME	242.594	TFFP/FX	406.24.0537229	0001	27/03/2024	394325/2024
MWS REPRESENTACOES LTDA	165.144	TFFP/FX	406.24.0515647	0001	27/03/2024	382526/2024
MX BRAZIL COM.DE ACESSORIOS AUTOMOTIVOS LTDA-EPP	176.441	TFFP/FX	406.24.0518180	0001	27/03/2024	383903/2024
MX IMPORTACOES & NEGOCIOS DIGITAIS LTDA	298.657	TFFP/FX	406.24.0559367	0001	27/03/2024	404086/2024
MX SERVICOS DE VIGILANCIA LTDA	292.703	TFFP/FX	406.24.0556370	0001	27/03/2024	402813/2024
MX.MO BELEZA E BEM ESTAR LTDA	280.137	TFFP/FX	406.24.0550888	0001	27/03/2024	400538/2024
MX7 PRODUTOS DIGITAIS LTDA	308.303	TFFP/FX	406.24.0562931	0001	27/03/2024	405492/2024
MXM EVENTOS VIAGENS E TURISMO LTDA	202.009	TFFP/FX	406.24.0525212	0001	27/03/2024	387966/2024
MY LADY STORE LTDA - ME	233.924	TFFP/FX	406.24.0534329	0001	27/03/2024	392833/2024
MY SEG CONSULTORIA EM SEGUROS LTDA	324.242	TFFP/FX	406.24.0568336	0001	27/03/2024	407342/2024
MY WAY COMERCIAL LTDA-ME	131.431	TFFP/FX	406.24.0510019	0001	27/03/2024	379406/2024
MY WAY PUBLICIDADE S/S LTDA	150.582	TFFP/FX	406.24.0512953	0001	27/03/2024	381014/2024
MYCAELE GRIGORIO DOS SANTOS	532.100.100.188	IPU	101.24.0244569	0003	12/03/2024	366596/2024
MYFAMILY INFORMATICA LTDA	157.761	TFFP/FX	406.24.0514253	0001	27/03/2024	381733/2024
MYLLA ESTER MARTINS DE LIMA CONCEICAO	511.007.013.000	CIP	105.24.0272394	0003	29/03/2024	371905/2024
MYLLENA MONTEIRO DA SILVA	EBO4369	M.TRANS	709.24.2601555	0001	20/03/2024	429273/2024
MYNTE COMERCIO DE VESTUARIO E ACESSORIOS LTDA	303.323	TFFP/FX	406.24.0560962	0001	27/03/2024	404730/2024
MYPLACEOFFICE-SBC LTDA	293.317	ISS	291.24.4322910	0001	15/01/2024	373455/2024
MYPLACEOFFICE-SBC LTDA	293.317	ISS	291.24.4322909	0001	15/12/2023	373454/2024
MYRIAM GUIMARAES SERVICOS MEDICOS LTDA	278.802	TFFP/FX	406.24.0550364	0001	27/03/2024	400321/2024
MYRIAM MARCELA ROXANA RODRIGUEZ BERGAMINI	029.088.027.000	IPU	101.24.0186125	0003	12/03/2024	359561/2024
MYRIAN ALBERTIM GRAZINI CAPELIM RAMOS RODRIGUES	624.019.003.000	IPUTUCE	103.24.0263026	0003	17/03/2024	371095/2024
MYRIAN GALLI FIORILLO	524.120.027.000	IPU	101.24.0235902	0003	15/03/2024	365461/2024
MYRIAN GALLI FIORILLO	524.120.013.000	IPU	101.24.0235895	0003	15/03/2024	365458/2024
MYRIAN GALLI FIORILLO	524.120.025.000	IPU	101.24.0235900	0003	15/03/2024	365459/2024
MYRIAN GALLI FIORILLO	524.120.026.000	IPU	101.24.0235901	0003	15/03/2024	365460/2024
MYRIAN GALLI FIORILLO	524.120.028.000	IPU	101.24.0235903	0003	15/03/2024	365462/2024
MYRIAN MARCELO	FCP2A36	M.TRANS	709.24.2608311	0001	22/03/2024	432442/2024
MYRTHES SILVA	003.003.059.017	IPU	101.24.0026322	0003	17/03/2024	347584/2024
MYUNG SEP JEN-CONFECOOES - ME	141.138	TFFP/FX	406.24.0511405	0001	27/03/2024	380169/2024
MZ ASSESSORIA E INTERMEDIACOES DE NEGOCIOS LTDA	204.447	TFFP/FX	406.24.0525865	0001	27/03/2024	388294/2024
MZ FRAMESCHI TRANSPORTES LTDA ME	DUO1F34	M.TRANS	709.24.2582388	0001	11/03/2024	420087/2024
MZA EMPREITEIRA LTDA	282.451	TFFP/FX	406.24.0551741	0001	27/03/2024	400886/2024
MZAH - ADMINISTRACAO DE IMOVEIS LTDA	523.001.009.000	IPU	101.24.0234026	0003	12/03/2024	365160/2024
MZAH ADMINISTRACAO DE IMOVEIS LTDA	523.001.022.000	IPU	101.24.0234031	0003	12/03/2024	365161/2024
MZAH ADMINISTRACAO DE IMOVEIS LTDA EPP EPP	620.100.013.000	IPU	101.24.0259692	0003	12/03/2024	368995/2024
MZF INCORPORADORA SPE LTDA	319.080	TFFP/FX	406.24.0567081	0001	27/03/2024	406971/2024
MZM PARTICIPACOES LTDA	522.400.008.000	IPU	101.24.0234022	0003	12/03/2024	365156/2024
MZM PARTICIPACOES LTDA	522.400.002.000	IPU	101.24.0234017	0003	12/03/2024	365153/2024
MZM PARTICIPACOES LTDA	522.400.009.000	IPU	101.24.0234023	0003	12/03/2024	365157/2024
MZR ROMA COM.DIST.PECAS AUTOM.LTDA-MASSA FALIDA	161.494	TFFP/FX	406.24.0514940	0001	27/03/2024	382126/2024
MZX ASSESSORIA IMOBILIARIA LTDA	316.848	TFFP/FX	406.24.0566529	0001	27/03/2024	406787/2024
N & D COSMETICOS LTDA ME	236.351	TFFP/FX	406.24.0535121	0001	27/03/2024	393267/2024
N & D MAGAZINE LTDA ME	125.645	TFFP/FX	406.24.0509140	0001	27/03/2024	378966/2024
N & F EVENTOS DANCE LTDA	189.443	ISS	292.24.4323279	0001	15/01/2024	374197/2024
N 94 DESENV IMOB E DIREITO DE IMAGEM LTDA.	251.037	TFFP/FX	406.24.0540140	0001	27/03/2024	395717/2024
N A RESTAURANTE E PIZZARIA LTDA	203.371	TFFP/FX	406.24.0525563	0001	27/03/2024	388141/2024
N ARTE CONFECOOES LTDA	302.261	TFFP/FX	406.24.0560487	0001	27/03/2024	404545/2024
N BERTOCCI MODA LTDA - EPP	240.461	TFFP/FX	406.24.0536458	0001	27/03/2024	393953/2024
N E F COMERCIO DE LUBRIFICANTES E ACESSORIOS LTD	300.231	TFFP/FX	406.24.0559605	0001	27/03/2024	404188/2024
N F S ENSINO DE ESPORTES LTDA	300.449	TFFP/FX	406.24.0559683	0001	27/03/2024	404214/2024
N J EMBALAGENS LTDA	DUY9E57	M.TRANS	709.24.2566910	0001	06/03/2024	415364/2024
N J SERVICOS DE DECORACAO LTDA	201.326	TFFP/FX	406.24.0525028	0001	27/03/2024	387869/2024
N MARTINS TIAGO-ME	256.529	TFFP/FX	406.24.0542170	0001	27/03/2024	396626/2024
N R SANTOS TRINDADE BISTRO - ME	252.126	TFSANIT	407.24.0260382	0002	27/03/2024	409657/2024
N R SANTOS TRINDADE BISTRO - ME	252.126	TFFP/FX	406.24.0540522	0001	27/03/2024	395896/2024
N R VIEIRA TELEMARKEETING LTDA	249.923	ISS	292.24.4429033	0001	15/03/2024	375183/2024
N S BUENO SERVICOS AUTOMOTIVOS	264.181	TFFP/FX	406.24.0545019	0001	27/03/2024	397918/2024
N TEMPESTA COMERCIO DE AUTO PECAS E TAP.LTDA ME	191.363	TFFP/FX	406.24.0522181	0001	27/03/2024	386211/2024
N Z ORTOLAN SERVICOS DE ENGENHARIA	286.624	TFFP/FX	406.24.0553638	0001	27/03/2024	401695/2024
N. A. CAMPAGNOLLI - PROMOCAO DE VENDAS - ME	201.738	TFFP/FX	406.24.0525144	0001	27/03/2024	387933/2024
N. BORGES MACHADO APOIO ADMINISTRATIVO LTDA	288.230	TFFP/FX	406.24.0554369	0001	27/03/2024	402015/2024
N. CAMPREGHER AREIA E PEDRA - EPP	224.625	TFFP/FX	406.24.0531723	0001	27/03/2024	391490/2024
N. DE MEDEIROS JANUARIO NEGOCIOS DIGITAIS	277.683	TFFP/FX	406.24.0549976	0001	27/03/2024	400145/2024
N. ER. FERRAGEM LTDA ME	190.152	TFFP/FX	406.24.0521812	0001	27/03/2024	386007/2024
N. F. SILVA CONFECOOES - ME	190.822	TFFP/FX	406.24.0522025	0001	27/03/2024	386124/2024
N. MORENO JUNIOR TRANSPORTES - ME	242.477	TFFP/FX	406.24.0537194	0001	27/03/2024	394308/2024
N. PRADO SOLUCOES EM EMBALAGENS LTDA	310.757	TFFP/FX	406.24.0563994	0001	27/03/2024	405875/2024
N. SANTANA DE SOUZA NEGOCIOS DIGITAIS - LTDA	288.058	TFFP/FX	406.24.0554288	0001	27/03/2024	401991/2024
N.A DA SILVA JUNIOR	276.605	TFFP/FX	406.24.0549579	0001	27/03/2024	399971/2024
N.A. ELOI-COLCHOES TERAPEUTICOS-EPP	246.705	TFFP/FX	406.24.0538606	0001	27/03/2024	394999/2024
N.A. SILVA CARGAS -ME	186.584	TFFP/FX	406.24.0520836	0001	27/03/2024	385447/2024
N.A.DE ARAUJO ME	005.282	TFFP/FX	406.24.0500137	0001	27/03/2024	375517/2024
N.BASSI REPRESENTACAO COME.EQUIP.INDLLTDA	182.214	TFFP/FX	406.24.0519618	0001	27/03/2024	384743/2024
N.C. DOS SANTOS CONSTRUCOES E PERICIAS LTDA	303.626	TFFP/FX	406.24.0561092	0001	27/03/2024	404776/2024
N.C. EMPRACOM LTDA - ME	114.267	TFFP/FX	406.24.0507643	0001	27/03/2024	378266/2024
N.D.S. REPRES.COML DE MATERIAIS CIRURGICOS LTDA	249.051	TFFP/FX	406.24.0539416	0001	27/03/2024	395369/2024
N.J CALCADOS E ACESSORIOS EIRELI - EPP	230.325	TFFP/FX	406.24.0533149	0001	27/03/2024	392228/2024
N.K. FIBER TELECOMUNICACOES LTDA	280.919	TFFP/FX	406.24.0551182	0001	27/03/2024	400659/2024
N.L. DA SILVA COM. DE PROD. PARA ANIMAIS	157.721	TFFP/FX	406.24.0514248	0001	27/03/2024	381731/2024
N.L. DA SILVA COM. DE PROD. PARA ANIMAIS	157.721	COLLX	710.23.2939470	0007	25/03/2024	433919/2024
N.L. DA SILVA COM. DE PROD. PARA ANIMAIS	157.721	TFSANIT	407.24.0258788	0002	27/03/2024	409102/2024



N.L. DA SILVA COM. DE PROD. PARA ANIMAIS	157.721	COLLX	710.23.2939469	0007	25/03/2024	433918/2024
N.M.YAMAMOTO SERVICOS EMPRESARIAIS LTDA	315.410	TFFP/FX	406.24.0566057	0001	27/03/2024	406621/2024
N.OKAMOTO TRANSPORTES - ME	126.155	TFFP/FX	406.24.0509218	0001	27/03/2024	379002/2024
N.R. CARNEIRO NETO NEGOCIOS DIGITAIS - LTDA	284.575	TFFP/FX	406.24.0552731	0001	27/03/2024	401292/2024
N.R.COM. DE IMPLANTES ORTOPED. E SERV.EIRELI-ME	224.136	TFSANIT	407.24.0259894	0002	27/03/2024	409473/2024
N.S. GARAJAU SERV DE TRANS DE DOCUMENTOS ME	176.135	TFFP/FX	406.24.0518101	0001	27/03/2024	383869/2024
N.S.A 7 ESTACAS LTDA - EPP	198.904	TFFP/FX	406.24.0524360	0001	27/03/2024	387518/2024
N.S.M. PACHECO INSTALACOES ELE. E HID. S/C LTDA	121.971	TFFP/FX	406.24.0508624	0001	27/03/2024	378724/2024
N.S.V GLASS LTDA	193.900	TFFP/FX	406.24.0522884	0001	27/03/2024	386638/2024
N.T. RISSO CONSTRUTORA-ME	212.810	TFFP/FX	406.24.0528148	0001	27/03/2024	389496/2024
N.T. SANTOS RESTAURANTE E TEMAKERIA LTDA	270.889	TFFP/FX	406.24.0547456	0001	27/03/2024	399011/2024
N.V.N. TRANSPORTES RODOVIARIO LTDA - ME	099.425	TFFP/FX	406.24.0505766	0001	27/03/2024	377368/2024
N.W. PINTURAS ESPECIALIZADAS S/C LTDA ME	161.914	TFFP/FX	406.24.0515015	0001	27/03/2024	382167/2024
N1 MEGA STORE MAGAZINE LTDA	268.395	TFFP/FX	406.24.0546545	0001	27/03/2024	398591/2024
N1 PARTICIPACOES LTDA	271.055	TFFP/FX	406.24.0547517	0001	27/03/2024	399040/2024
N13S NEGOCIOS DIGITAIS LTDA	291.330	TFFP/FX	406.24.0555748	0001	27/03/2024	402555/2024
N2 ADMINISTRACAO IMOBILIARIA LTDA ME	229.128	ISS	291.24.4424866	0001	15/03/2024	373783/2024
N2 ADMINISTRACAO IMOBILIARIA LTDA ME	229.128	TFFP/FX	406.24.0532869	0001	27/03/2024	392092/2024
N3 AUTO MULT COM D VEIC AUTOMOTORES LTDA	GHP496	M.TRANS	709.24.2569338	0001	06/03/2024	416394/2024
N3 AUTO MULTIMARCAS LTDA	315.816	TFFP/FX	406.24.0566223	0001	27/03/2024	406672/2024
N4 REPRESENTACAO COMERCIAL LTDA	206.900	TFFP/FX	406.24.0526491	0001	27/03/2024	388624/2024
N7 COMUNICACAO LTDA	196.193	TFFP/FX	406.24.0523566	0001	27/03/2024	387050/2024
NA MONTANHA LTDA	307.299	TFFP/FX	406.24.0562538	0001	27/03/2024	405343/2024
NAAMA DA SILVA LUNA	181.483	TFFP/FX	406.24.0519422	0001	27/03/2024	384639/2024
NAARA GABRIELA DA SILVA PEREIRA	011.038.014.055	IPTU	101.24.0098112	0003	12/03/2024	352511/2024
NABELI CONFECOES LTDA ME	HOC2D24	M.TRANS	709.24.2594485	0001	15/03/2024	425890/2024
NABIH SARHAN SALAMAO - ESPOLIO	622.507.001.000	IPTUTCE	103.24.0261638	0003	17/03/2024	370405/2024
NABIHA KALIL BOU ANNI	001.024.071.006	IPTU	101.24.0005143	0003	12/03/2024	346273/2024
NACCI CORRETORA DE SEGUROS DE VIDA LTDA	298.522	TFFP/FX	406.24.0558913	0001	27/03/2024	403895/2024
NACIONAL BJ TRANSPORTES E LOGISTICA EIRE	RKY2D47	M.TRANS	709.24.2571152	0001	06/03/2024	417163/2024
NACIONAL LOCACAO DE VEICULOS SC LTDA	CAJ0632	M.TRANS	709.24.2608241	0001	22/03/2024	432403/2024
NACIONAL PLACAS MERCOSUL EIRELI	282.928	TFFP/FX	406.24.0551960	0001	27/03/2024	400975/2024
NACIONAL PRIME CONSTRUTORA E INCORPORADORA LTDA.	313.883	TFFP/FX	406.24.0565386	0001	27/03/2024	406380/2024
NACIONAL SERVICOS EMPRESARIAIS LTDA - EPP	185.061	TFFP/FX	406.24.0520391	0001	27/03/2024	385198/2024
NACIONIZIO LIMA DA SILVA		ISS CC	705.23.2802074	0009	07/03/2024	411670/2024
NACONECY SERVICOS DE SAUDE LTDA	337.036	ISS	292.24.4323614	0001	15/01/2024	374487/2024
NADIA APARECIDA DOS SANTOS MORET	226.189	TFFP/FX	406.24.0532216	0001	27/03/2024	391742/2024
NADIA AUGUSTO MADEIRA CRISPIM	SVE3H33	M.TRANS	709.24.2599943	0001	20/03/2024	428407/2024
NADIA CRISTINA PIRES DE PAULA	029.047.032.000	IPTU	101.24.0184443	0003	12/03/2024	359435/2024
NADIA CRISTINA PIRES DE PAULA	029.047.032.000	CIP	105.24.0271618	0003	29/03/2024	371676/2024
NADIA DE SOUZA PIRES	FEJU995	M.TRANS	709.24.2592017	0001	15/03/2024	424582/2024
NADIA DE SOUZA RODRIGUES	DBK3554	M.TRANS	709.24.2590187	0001	15/03/2024	423651/2024
NADIA HADDAD REIS	PUD3988	M.TRANS	709.24.2571306	0001	06/03/2024	417217/2024
NADIA HUSSEIN JAROUCHE	CLT3892	M.TRANS	709.24.2605192	0001	22/03/2024	430720/2024
NADIA MARIA CARPINELLI	GCM7968	M.TRANS	709.24.2585203	0001	15/03/2024	421464/2024
NADIA NARDO	271.834	TFFP/FX	406.24.0547796	0001	27/03/2024	399157/2024
NADIA NOVAES ALVES	FZN1H06	M.TRANS	709.24.2615753	0001	28/03/2024	433104/2024
NADIA PIOTROVSKI	PZC8290	M.TRANS	709.24.2592453	0001	15/03/2024	424799/2024
NADIELSON BATISTA DA SILVA	030.086.071.000	IPTU	101.24.0191323	0003	08/03/2024	360050/2024
NADIR CONCEICAO AGOSTINHO	003.047.016.319	IPTU	101.24.0032580	0003	17/03/2024	348229/2024
NADIR CONCEICAO DE OLIVEIRA LIMA	029.013.021.000	IPTU	101.24.0183251	0003	12/03/2024	359356/2024
NADIR CRUZ	532.078.013.000	IPTU	101.24.0242892	0003	12/03/2024	366233/2024
NADIR DE MELO SILVA	033.020.095.000	IPTU	101.24.0206016	0003	16/03/2024	361655/2024
NADIR DE OLIVEIRA RAMOS	DGG9215	M.TRANS	709.24.2574337	0001	06/03/2024	418848/2024
NADIR DE OLIVEIRA RAMOS	DGG9215	M.TRANS	709.24.2601965	0001	20/03/2024	429516/2024
NADIR DE OLIVEIRA RAMOS	DGG9215	M.TRANS	709.24.2595073	0001	15/03/2024	426181/2024
NADIR DE OLIVEIRA RAMOS	DGG9215	M.TRANS	709.24.2595047	0001	15/03/2024	426163/2024
NADIR DOS SANTOS MIGUEL	029.012.098.026	IPTU	101.24.0183098	0003	12/03/2024	359336/2024
NADIR FERNANDES	623.710.021.000	IPTUTCE	103.24.0262706	0003	17/03/2024	370948/2024
NADIR FERNANDES FERREIRA - ESPOLIO	003.047.013.579	IPTU	101.24.0031854	0003	17/03/2024	348141/2024
NADIR FERNANDES TELINI	ECY1F23	M.TRANS	709.24.2597615	0001	20/03/2024	427311/2024
NADIR GONCALVES DE JESUS	020.040.039.000	IPTU	101.24.0142710	0003	15/03/2024	355811/2024
NADIR JOSE SENE	512.100.064.005	IPTU	101.24.0225125	0003	12/03/2024	364091/2024
NADIR LENICE POTOMATI	018.025.133.040	IPTU	101.24.0131642	0003	17/03/2024	354804/2024
NADIR LUCIA DOS ANJOS MANTOVANI	012.040.033.015	IPTU	101.24.0104063	0003	15/03/2024	352831/2024
NADIR LUCIA DOS ANJOS MANTOVANI	012.040.033.006	IPTU	101.24.0104054	0003	15/03/2024	352828/2024
NADIR MANGUEIRA LOPES	510.216.013.000	IPTU	101.24.0216030	0003	12/03/2024	362836/2024
NADIR PAULINA DA SILVA	006.119.016.012	IPTU	101.24.0067267	0003	23/03/2024	350958/2024
NADIR PEREIRA DE JESUS	620.512.019.000	IPTU	101.24.0260838	0003	12/03/2024	369187/2024
NADIR PEREIRA INSTITUICAO	FEQ9276	M.TRANS	709.24.2588943	0001	15/03/2024	423054/2024
NADIR RODRIGUES DE PAULA	532.061.011.000	IPTU	101.24.0241858	0003	12/03/2024	366119/2024
NADIR ROSA - ESPOLIO	021.047.025.000	IPTU	101.24.0151211	0003	16/03/2024	356628/2024
NADJA COSTA CASTRO	511.001.048.075	IPTU	101.24.0218573	0003	15/03/2024	363121/2024
NADJA DOS SANTOS SILVA	016.015.121.006	IPTU	101.24.0121743	0003	12/03/2024	354062/2024
NADJA LEIA BEZERRA DE FONTE	005.011.032.604	IPTU	101.24.0050882	0003	12/03/2024	349716/2024
NADJA MARIA SAMPAIO DA SILVA	211.395	TFFP/FX	406.24.0527717	0001	27/03/2024	389279/2024
NADJA SOARES MAIA	MYT7557	M.TRANS	709.24.2567337	0001	06/03/2024	415514/2024
NADUI MARIA AMARAL PANSANI - ME	205.732	TFFP/FX	406.24.0526184	0001	27/03/2024	388473/2024
NAD-VP CORRETORA DE SEGUROS - EIRELI	252.787	TFFP/FX	406.24.0540769	0001	27/03/2024	396014/2024
NADYR THEREZINHA MAXIMO PUDO	001.042.003.012	IPTU	101.24.0008526	0003	12/03/2024	346446/2024
NAECIO DOS SANTOS SOUSA	260.255	TFFP/FX	406.24.0543535	0001	27/03/2024	397282/2024
NAF NEGOCIOS IMOBILIARIOS LTDA	EDO6F28	M.TRANS	709.24.2570707	0001	06/03/2024	416986/2024
NAF NEGOCIOS IMOBILIARIOS LTDA - ME	196.336	TFFP/FX	406.24.0523605	0001	27/03/2024	387074/2024
NAFE CONSULTING EM RH E GESTAO EMPRESARIAL LTDA	156.644	TFFP/FX	406.24.0514032	0001	27/03/2024	381620/2024
NAFER COMPRESSORES LTDA ME	136.887	TFFP/FX	406.24.0510791	0001	27/03/2024	379804/2024
NAFTAL COMERCIO DE MOVEIS LTDA.ME	074.296	TFFP/FX	406.24.0503377	0001	27/03/2024	376303/2024
NAGAOKA BAR E LANCHES LTDA	278.265	TFFP/FX	406.24.0550188	0001	27/03/2024	400237/2024
NAGAOKA BAR E LANCHES LTDA	278.265	TFSANIT	407.24.0261376	0002	27/03/2024	410083/2024
NAGAREBOSHI ABC BAR E RESTAURANTE LTDA - ME	216.155	TFFP/FX	406.24.0529062	0001	27/03/2024	389992/2024
NAGAREBOSHI ABC BAR E RESTAURANTE LTDA - ME	216.155	TFSANIT	407.24.0259729	0002	27/03/2024	409408/2024
NAGIA FERREIRA ROCHA	007.061.029.016	IPTU	101.24.0071636	0003	12/03/2024	351208/2024
NAGIB AUDI - ESPOLIO	512.002.007.950	CIP	105.24.0272571	0003	29/03/2024	371983/2024
NAGIB AUDI - ESPOLIO	512.002.007.940	CIP	105.24.0272570	0003	29/03/2024	371982/2024
NAGIB AUDI - ESPOLIO	512.002.007.930	CIP	105.24.0272569	0003	29/03/2024	371981/2024
NAGIB AUDI - ESPOLIO	512.002.007.920	IPTU	101.24.0220141	0003	12/03/2024	363492/2024
NAGIB AUDI - ESPOLIO	512.002.007.930	IPTU	101.24.0220142	0003	12/03/2024	363493/2024
NAGIB AUDI - ESPOLIO	512.002.007.960	CIP	105.24.0272572	0003	29/03/2024	371984/2024
NAGIB AUDI - ESPOLIO	512.002.007.920	CIP	105.24.0272568	0003	29/03/2024	371980/2024
NAGIB AUDI - ESPOLIO	512.002.007.960	IPTU	101.24.0220145	0003	12/03/2024	363496/2024
NAGIB AUDI - ESPOLIO	512.002.007.940	IPTU	101.24.0220143	0003	12/03/2024	363494/2024
NAGIB AUDI - ESPOLIO	512.002.007.950	IPTU	101.24.0220144	0003	12/03/2024	363495/2024
NAGIB AUDI - ESPOLIO DE	512.100.076.000	CIP	105.24.0272718	0003	29/03/2024	372017/2024
NAGIB AUDI - ESPOLIO DE	512.100.015.000	IPTU	101.24.0224645	0003	12/03/2024	363981/2024
NAGIB AUDI - ESPOLIO DE	512.100.076.000	IPTU	101.24.0225427	0003	12/03/2024	364177/2024



NAGIBE ADEL ABOU ARABI	PWO1F07	M.TRANS	709.24.2601116	0001	20/03/2024	429046/2024
NAGILA SANTOS MONTEIRO	191.601	TFFP/FX	406.24.0522243	0001	27/03/2024	386251/2024
NAHARA MOIZES ALVES BERNARDINO	FTH6268	M.TRANS	709.24.2573791	0001	06/03/2024	418536/2024
NAIANA ALMEIDA SANTOS	FXH2843	M.TRANS	709.24.2603380	0001	22/03/2024	429950/2024
NAIANA LOPES CABELLO	FCR4176	M.TRANS	709.24.2606806	0001	22/03/2024	431634/2024
NAIARA CAROLINE DE SANTI	AXL2977	M.TRANS	709.24.2605206	0001	22/03/2024	430728/2024
NAIARA CRISTINA DA SILVA	KYQ7J86	M.TRANS	709.24.2616866	0001	28/03/2024	433752/2024
NAIARA DE SOUZA	532.100.100.153	IPU	101.24.0244534	0003	12/03/2024	366583/2024
NAIARA DOS SANTOS BARBOSA	DXE5682	M.TRANS	709.24.2605896	0001	22/03/2024	431104/2024
NAIARA LEAL MENDES LTDA	281.856	TFFP/FX	406.24.0551513	0001	27/03/2024	400799/2024
NAIARA RODRIGUES DO NASCIMENTO	020.116.023.161	IPU	101.24.0146772	0003	15/03/2024	356229/2024
NAIC NUCLEO APREND INTERV COMPORTAMENTAL LTDA	315.820	TFSANIT	407.24.2518242	0002	21/03/2024	410216/2024
NAIC NUCLEO APREND INTERV COMPORTAMENTAL LTDA	315.820	TFSANIT	407.24.2518243	0002	21/03/2024	410217/2024
NAICA SERVICOS ADMINISTRATIVOS LTDA ME	199.888	TFFP/FX	406.24.0524644	0001	27/03/2024	387672/2024
NAIG EMPREENDIMENTOS LTDA	PHL1430	M.TRANS	709.24.2599326	0001	20/03/2024	428152/2024
NAILDA DE SOUSA ANDRADE	FRK0179	M.TRANS	709.24.2581987	0001	11/03/2024	419862/2024
NAILDI SALA VALLIM	QXA8B54	M.TRANS	709.24.2570767	0001	06/03/2024	417010/2024
NAILSON DE SOUZA ESPINOLA	023.033.014.000	IPU	101.23.2750566	0010	06/03/2024	345397/2024
NAILSON DE SOUZA ESPINOLA	023.033.014.000	IPU	101.24.0156476	0003	12/03/2024	357032/2024
NAILSON LOPES ESTACIONAMENTO	286.044	TFFP/FX	406.24.0553353	0001	27/03/2024	401558/2024
NAILTON AVELINO DO BONFIN	BLT8130	M.TRANS	709.24.2600336	0001	20/03/2024	428610/2024
NAILTON AVELINO DO BONFIN	167.405	TFFP/FX	406.24.0516102	0001	27/03/2024	382784/2024
NAILTON AVELINO DO BONFIN	533.103.030.000	IPU	101.24.0249482	0003	16/03/2024	367444/2024
NAILTON EMILIANO DOS SANTOS	510.232.032.000	IPU	101.24.0216403	0003	12/03/2024	362867/2024
NAILTON FERREIRA DA ROCHA		ISS CC	705.23.2804197	0009	07/03/2024	412171/2024
NAILTON FERREIRA DA SILVA	512.100.060.085	IPU	101.24.0224732	0003	12/03/2024	363996/2024
NAILTON MASCARENHAS DIAS	126.697	MULTA	704.24.2528443	0001	05/03/2024	411405/2024
NAILTON MENDES REGO	534.142.027.000	IPU	101.24.0256837	0003	16/03/2024	368506/2024
NAILZA SOUZA DA SILVA	512.026.156.000	IPU	101.24.0222236	0003	12/03/2024	363701/2024
NAIR ALVES PEREIRA FERNANDES	FJX5F12	M.TRANS	709.24.2595881	0001	15/03/2024	426672/2024
NAIR APARECIDA DA SILVA OLIVEIRA - ESPOLIO	510.123.014.000	IPU	101.24.0215480	0003	12/03/2024	362751/2024
NAIR APARECIDA S. DO AMARAL	532.067.057.000	IPU	101.24.0242278	0003	12/03/2024	366165/2024
NAIR ARRUDA BENTO	132.358	TFFP/FX	406.24.0510144	0001	27/03/2024	379472/2024
NAIR AVELINO COELHO - ESPOLIO	015.080.030.000	IPU	101.24.0119164	0003	12/03/2024	353856/2024
NAIR BATISTA MARTINS	EOJ6341	M.TRANS	709.24.2582073	0001	11/03/2024	419911/2024
NAIR BATISTA MARTINS	EOJ6341	M.TRANS	709.24.2581905	0001	11/03/2024	419814/2024
NAIR BELINI	620.120.054.000	IPU	101.24.0260206	0003	12/03/2024	369043/2024
NAIR BISPO SOARES - ESPOLIO	532.100.028.034	IPU	101.24.0243467	0003	12/03/2024	366304/2024
NAIR BORTOLETTO ZANINI	020.053.058.000	IPU	101.24.0143439	0003	15/03/2024	355858/2024
NAIR CRISTINA SOUZA DOS SANTOS	246.365	TFFP/FX	406.24.0538491	0001	27/03/2024	394948/2024
NAIR DAINESE NEGRINI - USUFRUATUARIA	031.112.033.000	IPU	101.24.0198638	0003	17/03/2024	360730/2024
NAIR FERNANDES DE JESUS	510.228.016.000	IPU	101.24.0216295	0003	12/03/2024	362859/2024
NAIR GARCIA RIBEIRO		ISS CC	705.23.2802822	0009	07/03/2024	411835/2024
NAIR GIMENES DE OLIVEIRA		ISS CC	705.23.2764589	0010	11/03/2024	411564/2024
NAIR GONCALVES GOMES	511.001.048.145	IPU	101.24.0218643	0003	15/03/2024	363145/2024
NAIR IMBRIZI DE OLIVEIRA	025.104.052.007	IPU	101.24.0170375	0003	17/03/2024	358216/2024
NAIR LAURA CHAIKOSKI HIGAKI - ESPOLIO	019.055.041.000	IPU	101.24.0139678	0003	25/03/2024	355519/2024
NAIR LOPES DE ALMEIDA	027.100.026.000	IPU	101.24.0179513	0003	12/03/2024	359017/2024
NAIR LOPES DE ALMEIDA		ISS CC	705.23.2801840	0009	07/03/2024	411637/2024
NAIR MARTINS CESAR ANTUNES	025.035.099.000	IPU	101.24.0166528	0003	20/03/2024	357960/2024
NAIR MASTRO LOPES DE LA MIELA LTDA	309.480	TFFP/FX	406.24.0563449	0001	27/03/2024	405669/2024
NAIR MITIKO NAGATA INOUE - ESPOLIO	020.053.042.000	IPU	101.24.0143426	0003	15/03/2024	355856/2024
NAIR PIMENTA DE ANDRADE	FLB1055	M.TRANS	709.24.2606524	0001	22/03/2024	431501/2024
NAIR PIMENTA DE ANDRADE	FLB1055	M.TRANS	709.24.2572793	0001	06/03/2024	418010/2024
NAIR TEIXEIRA DE MOURA -ESPOLIO	012.026.010.000	IPU	101.24.0103065	0003	15/03/2024	352785/2024
NAIR ULIANA	112.100	TFFP/FX	406.24.0507368	0001	27/03/2024	378132/2024
NAIRA CICERA BELO	FYA2H84	M.TRANS	709.24.2582933	0001	11/03/2024	420347/2024
NAIRA CRISTINA FERRAO LAO BLAC	175.858	TFFP/FX	406.24.0518026	0001	27/03/2024	383830/2024
NAIRA FERNANDA DA SILVA SANTOS	257.671	TFFP/FX	406.24.0542595	0001	27/03/2024	396833/2024
NAIRA FERNANDES DE OLIVEIRA	GBY1640	M.TRANS	709.24.2572179	0001	06/03/2024	417695/2024
NAIRTON PEREIRA	006.036.078.002	IPU	101.24.0062293	0003	12/03/2024	350549/2024
NAIRTON PEREIRA	006.036.078.070	IPU	101.24.0062361	0003	12/03/2024	350551/2024
NAJA PRESTACAO DE SERVICO DE SERVICOS LTDA - ME	109.273	TFFP/FX	406.24.0507030	0001	27/03/2024	379651/2024
NAJARA FONSECA TABORDA SILVA	021.007.087.176	IPU	101.24.0148183	0003	16/03/2024	356390/2024
NAJAT BILAL SAIFI COM. DE ROUPAS	278.367	TFFP/FX	406.24.0550228	0001	27/03/2024	400259/2024
NAJLA MEIRIANE PEREIRA SANTOS	OET6747	M.TRANS	709.24.2574059	0001	06/03/2024	418673/2024
NAJMEH ZAHER DIB	003.029.043.000	IPU	101.24.0028116	0003	17/03/2024	347689/2024
NAKANO & TORATA MEDICINA DIAGNOSTICA LTDA	212.976	TFSANIT	407.24.0259662	0002	27/03/2024	409385/2024
NAKANO & TORATA MEDICINA DIAGNOSTICA LTDA	256.007	TFSANIT	407.24.0260561	0002	27/03/2024	409730/2024
NAKANO EMPREENDIMENTO IMOBILIARIOS LTDA	324.757	TFFP/FX	406.24.0568501	0001	27/03/2024	407392/2024
NAKED COMERCIO DE SAPATOS LTDA	309.094	TFFP/FX	406.24.0563284	0001	27/03/2024	405613/2024
NALMA ALVES BELEM MACHADO		ISS CC	705.23.3131700	0005	27/03/2024	413613/2024
NALU MANUTENCAO DE EQUIPAMENTOS LTDA	321.424	TFFP/FX	406.24.0567625	0001	27/03/2024	407140/2024
NALUSI COMERCIO E MANUTENCAO DE EQUIP. LTDA	131.612	TFFP/FX	406.24.0510036	0001	27/03/2024	379415/2024
NALVA ESEQUIEL	177.965	TFFP/FX	406.24.0518563	0001	27/03/2024	384125/2024
NAMARACING PRODUCOES LTDA	310.985	TFFP/FX	406.24.0564094	0001	27/03/2024	405904/2024
NAMED VARIEDADES INTERM.DE NEGOCIOS LTDA	291.075	TFFP/FX	406.24.0555637	0001	27/03/2024	402505/2024
NAMOR RUIZ VIEIRA	FMK2680	M.TRANS	709.24.2587699	0001	15/03/2024	422674/2024
NANASHARA VALENTINO DOS SANTOS	003.047.012.600	IPU	101.24.0030877	0003	01/03/2024	348018/2024
NANCI ALVES DE ALMEIDA LOZANO	029.008.087.051	IPU	101.24.0182557	0003	12/03/2024	359280/2024
NANCI APARECIDA MOREIRA STURCHIO	134.006	TFFP/FX	406.24.0510363	0001	27/03/2024	379585/2024
NANCI BATISTA PEREIRA RODRIGUES	GJG1A22	M.TRANS	709.24.2570764	0001	06/03/2024	417008/2024
NANCI DA ROCHA SOUZA	005.011.032.444	IPU	101.24.0050722	0003	12/03/2024	349700/2024
NANCI DA SILVA OLIVEIRA	532.533.001.187	IPU	101.24.0248490	0003	12/03/2024	367226/2024
NANCI LUIZA DE SOUZA	215.501	TFFP/FX	406.24.0528826	0001	27/03/2024	389860/2024
NANCI MORAES DE SANTANA TOMSIC	006.117.024.022	IPU	101.24.0067157	0003	12/03/2024	350948/2024
NANCY CAMARGO FONSECA	027.051.006.000	IPU	101.24.0177883	0003	12/03/2024	358871/2024
NANCY DA SURREICAO BORGES	EMK4H49	M.TRANS	709.24.2582284	0001	11/03/2024	420037/2024
NANCY LIMA BITONE		ISS CC	705.23.2807452	0009	07/03/2024	413267/2024
NANCY LIMA BITONE	534.108.012.000	IPU	101.24.0255342	0003	16/03/2024	368240/2024
NANCY PALLETA DOS SANTOS	004.055.013.000	IPU	101.24.0045648	0003	15/03/2024	349383/2024
NANDA MAKE-UP MAQUIAGEM LTDA	249.523	TFFP/FX	406.24.0539585	0001	27/03/2024	395452/2024
NANI MKT E COMUN LTDA	326.470	TFFP/FX	406.24.0568917	0001	27/03/2024	407535/2024
NANIVALDO MOREIRA DOS SANTOS	236.940	TFFP/FX	406.24.0535299	0001	27/03/2024	393365/2024
NANO GALAXY ANALISES E SERVICOS FINANCEIROS LTDA	301.036	TFFP/FX	406.24.0559944	0001	27/03/2024	404326/2024
NANZER CORRETORA DE SEGUROS EIRELI - ME	237.968	TFFP/FX	406.24.0535649	0001	27/03/2024	393546/2024
NAOR SILVA DO CARMO	522.017.004.000	IPU	101.24.0231945	0003	12/03/2024	364939/2024
NAOUFILHO MINIMERCADO IMP.EXP.PROD.ALIM.LTDA. ME	181.746	TFSANIT	407.24.0259152	0002	27/03/2024	409219/2024
NAOUFILHO MINIMERCADO IMP.EXP.PROD.ALIM.LTDA. ME	181.746	TFFP/FX	406.24.0519486	0001	27/03/2024	384669/2024
NAPOLEAO JOSE DA COSTA	510.119.035.000	IPU	101.24.0215378	0003	12/03/2024	362734/2024
NAPOLEAO NOBRE SARMENTO DISTRIB.DE BEBIDAS - ME	221.621	TFFP/FX	406.24.0530756	0001	27/03/2024	390965/2024
NAPORT INDUSTRIA DE PORTAS E PORTOES LTD	RYI0J12	M.TRANS	709.24.2563434	0001	06/03/2024	414009/2024
NARA LIGIA DA CUNHA LEITE	512.100.063.215	IPU	101.24.0225095	0003	12/03/2024	364081/2024
NARA QUEIROZ DA SILVA	FUL7685	M.TRANS	709.24.2569468	0001	06/03/2024	416452/2024

NARANILDA DE SOUZA SILVA	512.100.066.099	IPTU	101.24.0225399	0003	12/03/2024	364168/2024
NARBAL EDUARDO GABRIEL	275.044	TFFP/FX	406.24.0549012	0001	27/03/2024	399722/2024
NARCISIO ANDRADA SANTOS	GHJ2D48	M.TRANS	709.24.2599515	0001	20/03/2024	428227/2024
NARCISO BATTISTINI	024.004.079.001	IPTU	101.24.0157841	0003	15/03/2024	357151/2024
NARCISO BERNARDO DA SILVA	003.111.001.015	IPTU	101.24.0036811	0003	17/03/2024	348677/2024
NARCISO CORREA MENDES	012.057.009.100	IPTU	101.24.0104936	0003	15/03/2024	352873/2024
NARCISO DIAS		ISS CC	705.23.2807586	0009	07/03/2024	413327/2024
NARCISO FERREIRA CORDEIRO	163.752	TFFP/FX	406.24.0515350	0001	27/03/2024	382355/2024
NARCISO FERREIRA DE CARVALHO	106.839	TFFP/FX	406.24.0506725	0001	27/03/2024	377829/2024
NARCIZA DE ANDRADE MACEDO	013.002.096.000	IPTU	101.24.0107465	0003	12/03/2024	353044/2024
NARDI & PADULA BAR LTDA	303.243	TFFP/FX	406.24.0560931	0001	27/03/2024	404720/2024
NARDO BUENO - ESPOLIO	006.089.001.000	IPTU	101.24.0066867	0003	12/03/2024	350918/2024
NARELLO CONSULTORIA IMOBILIARIA LTDA	284.312	TFFP/FX	406.24.0552608	0001	27/03/2024	401243/2024
NARVAIS AUTOMOVEIS EIRELI	199.998	TFFP/FX	406.24.0524667	0001	27/03/2024	387685/2024
NARVAIS AUTOMOVEIS EIRELI	205.612	TFFP/FX	406.24.0526156	0001	27/03/2024	388452/2024
NARVAIS AUTOMOVEIS EIRELI	FND9100	M.TRANS	709.24.2595205	0001	15/03/2024	426265/2024
NARVAIS AUTOMOVEIS LTDA EPP	FHW0457	M.TRANS	709.24.2592561	0001	15/03/2024	424846/2024
NARVAIS TRANSPORTES LTDA	220.002	TFFP/FX	406.24.0530228	0001	27/03/2024	390668/2024
NARYANA ANDRADE DA SILVA	QPF5G05	M.TRANS	709.24.2594115	0001	15/03/2024	425680/2024
NASCIMENTO & ALONSO INSTALACOES ELETRICAS LTDA	312.148	TFFP/FX	406.24.0564656	0001	27/03/2024	406107/2024
NASCIMENTO COMERCIO DE COLCHOES E MOVEIS EIRELI	279.039	TFFP/FX	406.24.0550447	0001	27/03/2024	400351/2024
NASCIMENTO E PEREIRA REPRESENTACOES LTDA	125.084	TFFP/FX	406.24.0509069	0001	27/03/2024	378932/2024
NASCIMENTO PREST. SERV. EM DESENV. SIST. EIRELI	237.892	TFFP/FX	406.24.0535626	0001	27/03/2024	393533/2024
NASSER MOHAMAD ORRA FILHO - ME	183.146	TFFP/FX	406.24.0519877	0001	27/03/2024	384896/2024
NASSI GESTAO ORGANIZACIONAL E COMPORT INTEGR LT	067.758	TFFP/FX	406.24.0502968	0001	27/03/2024	376187/2024
NATA BARBOSA DOS SANTOS	243.306	TFFP/FX	406.24.0537473	0001	27/03/2024	394446/2024
NATA CAFE E LANCHES LTDA-ME	177.589	TFSANIT	407.24.0259084	0002	27/03/2024	409198/2024
NATA CAFE E LANCHES LTDA-ME	177.589	TFFP/FX	406.24.0518467	0001	27/03/2024	384066/2024
NATA CAMBOIM MORAIS	024.019.167.195	IPTU	101.24.0161957	0003	15/03/2024	357612/2024
NATAL BASTOS DOS SANTOS	DDG1696	M.TRANS	709.24.2605484	0001	22/03/2024	430877/2024
NATAL BOLOGNESI	019.008.009.002	IPTU	101.24.0137306	0003	16/03/2024	355326/2024
NATAL COLOMBO	621.203.011.000	IPTUTCE	103.24.0261539	0003	17/03/2024	370362/2024
NATAL FREZOLANE	024.019.019.000	IPTU	101.24.0160059	0003	15/03/2024	357377/2024
NATAL FREZOLONE	008.041.050.130	IPTU	101.24.0081095	0003	12/03/2024	351626/2024
NATAL FREZOLONE	002.081.078.000	IPTU	101.24.0025714	0003	12/03/2024	347556/2024
NATAL FREZOLONE	008.041.050.129	IPTU	101.24.0081094	0003	12/03/2024	351625/2024
NATAL FREZOLONE	002.083.018.000	IPTU	101.24.0025758	0003	12/03/2024	347558/2024
NATAL FREZOLONE	031.020.050.000	IPTU	101.24.0194694	0003	17/03/2024	360335/2024
NATAL FREZOLONE	008.041.050.003	IPTU	101.24.0080968	0003	12/03/2024	351620/2024
NATAL GOMES DA SILVA		ISS CC	705.23.2805256	0009	07/03/2024	412532/2024
NATAL GOMES DA SILVA	402.014.049.000	IPTU	101.24.0212460	0003	15/03/2024	362324/2024
NATAL INSTALACAO CONSTR. MANUT.E.COM. EIRELI ME	219.230	TFFP/FX	406.24.0529998	0001	27/03/2024	390538/2024
NATAL RIBEIRO DA SILVA	121.641	TFFP/FX	406.24.0508580	0001	27/03/2024	378701/2024
NATALE JOSE DE ALICE - ESPOLIO	511.701.005.000	IPTU	101.24.0220127	0003	15/03/2024	363488/2024
NATALE JOSE DE ALICE(ESPOLIO)	511.701.006.000	IPTU	101.24.0220128	0003	15/03/2024	363489/2024
NATALE JOSE DE ALICE(ESPOLIO)	511.701.007.000	IPTU	101.24.0220129	0003	15/03/2024	363490/2024
NATALHA FERNANDA DE SOUZA TOMAZ	015.087.074.203	IPTU	101.24.0119665	0003	12/03/2024	353897/2024
NATALI DOS SANTOS GONCALVES	GIROC98	M.TRANS	709.24.2594547	0001	15/03/2024	425921/2024
NATALI FERREIRA BICUDO	272.951	TFFP/FX	406.24.0548234	0001	27/03/2024	399364/2024
NATALI LEONARDI	EVA1F40	M.TRANS	709.24.2583297	0001	11/03/2024	420543/2024
NATALI MARTINS BRUNELLI	FSN6A04	M.TRANS	709.24.2607779	0001	22/03/2024	432148/2024
NATALI MARTINS BRUNELLI	FSN6A04	M.TRANS	709.24.2591860	0001	15/03/2024	424511/2024
NATALI RODRIGUES DE OLIVEIRA	294.049	TFFP/FX	406.24.0556974	0001	27/03/2024	403065/2024
NATALIA ALVES DE ABREU	EKY7J76	M.TRANS	709.24.2601216	0001	20/03/2024	429096/2024
NATALIA ANGELOTTI BASTOS	268.743	TFFP/FX	406.24.0546672	0001	27/03/2024	398651/2024
NATALIA ASTOLFI GUEZINE PIRES	512.028.094.143	IPTU	101.24.0222658	0003	12/03/2024	363754/2024
NATALIA AUGUSTO SGRIGNOLLI	257.706	TFFP/FX	406.24.0542607	0001	27/03/2024	396840/2024
NATALIA BERNARDINO COSTA SOUSA	532.531.003.163	IPTU	101.24.0248193	0003	12/03/2024	367137/2024
NATALIA BILA DE OLIVEIRA	003.007.063.004	IPTU	101.24.0026880	0003	17/03/2024	347619/2024
NATALIA BIO RAMOS	247.736	TFFP/FX	406.24.0538983	0001	27/03/2024	395171/2024
NATALIA BORGES CORREA	DQZ7579	M.TRANS	709.24.2585606	0001	15/03/2024	421658/2024
NATALIA BRANDAO BATTISTINI	276.619	TFFP/FX	406.24.0549589	0001	27/03/2024	399978/2024
NATALIA C GROSSO REPRESENTACAO COMERCIAL - ME	221.030	TFFP/FX	406.24.0530573	0001	27/03/2024	390853/2024
NATALIA CAMPOS DO NASCIMENTO	AGZ5A70	M.TRANS	709.24.2581260	0001	11/03/2024	419493/2024
NATALIA CANIATO MEDEIROS CANATO	EJDF560	M.TRANS	709.24.2573850	0001	06/03/2024	418567/2024
NATALIA CAROLINA SANTOS ANDRADE	BSX6648	M.TRANS	709.24.2591281	0001	15/03/2024	424228/2024
NATALIA CARVALHO DE LIMA	512.028.094.287	IPTU	101.24.0222802	0003	12/03/2024	363786/2024
NATALIA CLARA FERNANDES TRESMONDI		ISS CC	705.23.2802117	0009	07/03/2024	411677/2024
NATALIA CRISTINA CAMARGO SILVA-MODAS	312.035	TFFP/FX	406.24.0564594	0001	27/03/2024	406083/2024
NATALIA CRISTINA PERRELLA VERONESI	301.070	TFFP/FX	406.24.0559959	0001	27/03/2024	404330/2024
NATALIA DE ALMEIDA	511.001.048.336	IPTU	101.23.0213277	0008	13/08/2023	345233/2024
NATALIA DE ALMEIDA	511.001.048.336	IPTU	101.23.0213277	0009	13/09/2023	345234/2024
NATALIA DE MIRANDA	QHP0D36	M.TRANS	709.24.2569556	0001	06/03/2024	416486/2024
NATALIA DE MOURA DINI COM DE VIDRO E FERRAG - ME	212.049	TFFP/FX	406.24.0527908	0001	27/03/2024	389374/2024
NATALIA DE OLIVEIRA	FZW7190	M.TRANS	709.24.2598977	0001	20/03/2024	428015/2024
NATALIA DE PAULA JUSTINO	GDC5548	M.TRANS	709.24.2603213	0001	22/03/2024	429858/2024
NATALIA DE SIQUEIRA SILVA REVISTARIA ME	128.457	TFFP/FX	406.24.0509589	0001	27/03/2024	379172/2024
NATALIA DO FORTE OLIVEIRA -BOMBAS-ME	162.796	TFFP/FX	406.24.0515190	0001	27/03/2024	382272/2024
NATALIA DO NASCIMENTO BURITI	207.845	TFFP/FX	406.24.0526756	0001	27/03/2024	388741/2024
NATALIA ESTELA RODRIGUES DA SILVA	FBE2H03	M.TRANS	709.24.2598228	0001	20/03/2024	427613/2024
NATALIA F. MARTINS ARQ. ILUMINACAO E INTERIORES	263.931	TFFP/FX	406.24.0544923	0001	27/03/2024	397877/2024
NATALIA FERNANDA CARNEIRO	021.007.088.362	IPTU	101.24.0148877	0003	16/03/2024	356443/2024
NATALIA FERREIRA DO NASCIMENTO ALMEIDA - ME	248.487	TFFP/FX	406.24.0539232	0001	27/03/2024	395277/2024
NATALIA GOIS CARDOSO TRANSPORTES	311.112	TFFP/FX	406.24.0564149	0001	27/03/2024	405925/2024
NATALIA GRITTI BARBOSA	021.001.037.180	IPTU	101.24.0147166	0003	16/03/2024	356287/2024
NATALIA JAGUARIBE DE FARIA	214.536	TFFP/FX	406.24.0528519	0001	27/03/2024	389699/2024
NATALIA JOSE VIEIRA	024.019.137.860	IPTU	101.24.0161736	0003	15/03/2024	357589/2024
NATALIA KENE CREPALLI	FGJ3J85	M.TRANS	709.24.2595056	0001	15/03/2024	426169/2024
NATALIA KESSIA SILVA ALVES	511.001.048.332	IPTU	101.24.0218830	0003	15/03/2024	363206/2024
NATALIA LARA MARQUES MANUEL	DPR8G56	M.TRANS	709.24.2616219	0001	28/03/2024	433379/2024
NATALIA LARA MARQUES MANUEL	DPR8G56	M.TRANS	709.24.2593745	0001	15/03/2024	425476/2024
NATALIA LARA MARQUES MANUEL	DPR8G56	M.TRANS	709.24.2607776	0001	22/03/2024	432146/2024
NATALIA LARA MARQUES MANUEL	DPR8G56	M.TRANS	709.24.2571702	0001	06/03/2024	417436/2024
NATALIA LAURENTI	020.107.055.087	IPTU	101.24.0146187	0003	15/03/2024	356164/2024
NATALIA LEITE DA SILVA	030.072.018.092	IPTU	101.24.0190684	0003	16/03/2024	359959/2024
NATALIA LOPES FERRARI	252.033	TFFP/FX	406.24.0540489	0001	27/03/2024	395879/2024
NATALIA LOPES LADEIRA	001.038.056.042	IPTU	101.24.0008110	0003	12/03/2024	346414/2024
NATALIA LOUREIRO MADRUGA SANDRE	EUT1F39	M.TRANS	709.24.2591148	0001	15/03/2024	424164/2024
NATALIA LOURENCO PFEIFER	024.005.063.000	IPTU	101.24.0158378	0003	15/03/2024	357202/2024
NATALIA MARIA CUNHA CORDOVA	FEK3997	M.TRANS	709.24.2609144	0001	22/03/2024	432923/2024
NATALIA NERI DIAS	020.096.001.074	IPTU	101.24.0145746	0003	15/03/2024	356098/2024
NATALIA NERI DIAS	020.096.001.278	IPTU	101.24.0145950	0003	15/03/2024	356132/2024
NATALIA OLIVEIRA DA SILVA	024.061.071.002	IPTU	101.24.0163775	0003	15/03/2024	357744/2024
NATALIA OLIVEIRA MORGUETO	016.015.124.013	IPTU	101.24.0122462	0003	12/03/2024	354135/2024

NATALIA OLIVEIRA NASCIMENTO	EEU5C60	M.TRANS	709.24.2605136	0001	22/03/2024	430694/2024
NATALIA OLIVEIRA SILVA	AR20A96	M.TRANS	709.24.2593588	0001	15/03/2024	425394/2024
NATALIA PAIVA DA SILVA	DLB3339	M.TRANS	709.24.2594920	0001	15/03/2024	426099/2024
NATALIA RADO FERRIOLI	007.074.161.668	IPTU	101.24.0075673	0003	12/03/2024	351390/2024
NATALIA RAISSA MOTTA	025.013.011.000	IPTU	101.24.0165630	0003	17/03/2024	357899/2024
NATALIA RAMOS	521.601.033.000	IPTU	101.24.0231003	0003	12/03/2024	364830/2024
NATALIA REGINA DA SILVA	EVX2H22	M.TRANS	709.24.2605281	0001	22/03/2024	430771/2024
NATALIA ROBERTA DE SOUSA FEITOZA	311.815	TFFP/FX	406.24.0564491	0001	27/03/2024	406042/2024
NATALIA SANTOS DA SILVA	214.706	TFFP/FX	406.24.0528575	0001	27/03/2024	389731/2024
NATALIA SANTOS NASCIMENTO	030.097.275.050	IPTU	101.24.0191973	0003	05/03/2024	360101/2024
NATALIA SAYURI SATO		ISS CC	705.23.2804187	0009	07/03/2024	412166/2024
NATALIA SILVA	DR13C24	M.TRANS	709.24.2582942	0001	11/03/2024	420353/2024
NATALIA SILVA BRAGA DE SOUSA	024.019.167.194	IPTU	101.24.0161956	0003	15/03/2024	357611/2024
NATALIA SILVA PINTO	512.028.094.160	IPTU	101.24.0222675	0003	12/03/2024	363760/2024
NATALIA SIMONE CONCEICAO RODRIGUES	QXBBJ56	M.TRANS	709.24.2608540	0001	22/03/2024	432570/2024
NATALIA SUZANE RIBEIRO DA SILVA	532.100.095.002	IPTU	101.24.0243855	0003	12/03/2024	366400/2024
NATALIA THOMAZ DE CARVALHO	221.601	TFFP/FX	406.24.0530751	0001	27/03/2024	390961/2024
NATALIA TORRES RIBEIRO	EDR4D64	M.TRANS	709.24.2590922	0001	15/03/2024	424051/2024
NATALIA TORRES SANCHES	OUZ3B50	M.TRANS	709.24.2593250	0001	15/03/2024	425228/2024
NATALIA TREVELIN PALMA	224.249	TFFP/FX	406.24.0531596	0001	27/03/2024	391424/2024
NATALIA VLAH FERNANDEZ	221.491	TFFP/FX	406.24.0530726	0001	27/03/2024	390947/2024
NATALICE DUARTE MOREIRA 02339554373	FZZ3768	M.TRANS	709.24.2604364	0001	22/03/2024	430396/2024
NATALICIA DE JESUS SILVA	243.108	TFFP/FX	406.24.0537407	0001	27/03/2024	394408/2024
NATALICIA PEREIRA DE SOUZA	011.033.115.164	IPTU	101.24.0096394	0003	12/03/2024	352406/2024
NATALICIO SANTOS DA SILVA	HGG6351	M.TRANS	709.24.2617068	0001	28/03/2024	433878/2024
NATALICIO SILVESTRE DOS SANTOS	105.946	TFFP/FX	406.24.0506618	0001	27/03/2024	377778/2024
NATALIM PALOMARO - ESPOLIO	031.150.004.000	IPTU	101.24.0200403	0003	17/03/2024	360932/2024
NATALINA ANSELMO BRUNO - ESPOLIO		ISS CC	705.23.2807270	0009	07/03/2024	413210/2024
NATALINA APARECIDA GARCIA	166.194	TFFP/FX	406.24.0515854	0001	27/03/2024	382647/2024
NATALINA DO CARMO DE OLIVEIRA	015.063.019.000	IPTU	101.24.0118706	0003	12/03/2024	353810/2024
NATALINA LOPES RODRIGUES	521.029.030.000	IPTU	101.24.0227082	0003	12/03/2024	364369/2024
NATALINA MARIA DEMARCHI	031.088.010.000	IPTU	101.24.0197734	0003	17/03/2024	360648/2024
NATALINA RIBEIRO MARTINS DUQUE	009.044.023.000	IPTU	101.24.0084543	0003	15/03/2024	351822/2024
NATALINO ALVES SANTANA	196.772	TFFP/FX	406.24.0523721	0001	27/03/2024	387136/2024
NATALINO ANDRADE DA SILVA	FLO1191	M.TRANS	709.24.2616980	0001	28/03/2024	433820/2024
NATALINO BERGAMO	006.075.098.000	IPTU	101.24.0066245	0003	12/03/2024	350848/2024
NATALINO CAETANO CLAUÇO AMIRATTI - ESPOLIO	001.039.035.000	IPTU	101.24.2518054	0002	20/03/2024	369303/2024
NATALINO CAETANO CLAUÇO AMIRATTI - ESPOLIO	001.039.035.000	IPTU	101.24.0008282	0003	12/03/2024	346424/2024
NATALINO CAETANO CLAUÇO AMIRATTI - ESPOLIO	001.039.035.000	CIP	105.24.0270027	0003	29/03/2024	371344/2024
NATALINO CAETANO CLAUÇO AMIRATTI - ESPOLIO		ISS CC	705.23.3240964	0003	25/03/2024	413654/2024
NATALINO CAETANO DIAZ ME	207.507	TFFP/FX	406.24.0526670	0001	27/03/2024	388702/2024
NATALINO DE JESUS ANGELO NOVO	104.591	TFFP/FX	406.24.0506442	0001	27/03/2024	377686/2024
NATALINO JOSUE DE ANGALHAES	GFG7A06	M.TRANS	709.24.2591987	0001	15/03/2024	424569/2024
NATALINO LIMA FERRAZ	135.329	TFFP/FX	406.24.0510568	0001	27/03/2024	379695/2024
NATALINO MARIANO DO PRADO	015.029.007.000	IPTU	101.24.0116522	0003	12/03/2024	353637/2024
NATALINO ZACARIAS CAMPELO DE OLIVEIRA	155.985	TFFP/FX	406.24.0513900	0001	27/03/2024	381541/2024
NATALY DE OLIVEIRA BARBOZA REIS	312.264	TFFP/FX	406.24.0564706	0001	27/03/2024	406129/2024
NATAN ARAUJO DA COSTA	QIK0A38	M.TRANS	709.24.2603620	0001	22/03/2024	430068/2024
NATAN CESAR DE OLIVEIRA	266.161	TFFP/FX	406.24.0545703	0001	27/03/2024	398212/2024
NATAN DELAMURA SOCIEDADE INDIVIDUAL DE ADVOCACIA	323.388	TFFP/FX	406.24.0568137	0001	27/03/2024	407286/2024
NATAN DOS SANTOS BATIDA	013.040.032.038	IPTU	101.24.0110819	0003	12/03/2024	353233/2024
NATAN MADEIRA ARNONI	001.037.076.241	IPTU	101.24.0007768	0003	20/03/2024	346401/2024
NATANAEL BERNARDO DA SILVA	CIU4H39	M.TRANS	709.24.2580806	0001	11/03/2024	419235/2024
NATANAEL BERTOLINO DOS SANTOS	179.288	TFFP/FX	406.24.0518903	0001	27/03/2024	384329/2024
NATANAEL BEZERRA DE MIRANDA	CLO7528	M.TRANS	709.24.2603864	0001	22/03/2024	430190/2024
NATANAEL D'ARC DA LUZ	EJ05954	M.TRANS	709.24.2594738	0001	15/03/2024	426020/2024
NATANAEL DE ANDRADE	DUA0623	M.TRANS	709.24.2590723	0001	15/03/2024	423935/2024
NATANAEL DE JESUS DA SILVA TIBURTINO	272.540	TFFP/FX	406.24.0548073	0001	27/03/2024	399285/2024
NATANAEL DE JESUS SILVA	FXK4376	M.TRANS	709.24.2598834	0001	20/03/2024	427929/2024
NATANAEL DE OLIVEIRA RIBEIRO	162.327	TFFP/FX	406.24.0515097	0001	27/03/2024	382216/2024
NATANAEL FELIPE	024.005.009.000	IPTU	101.24.0158336	0003	15/03/2024	357197/2024
NATANAEL JOSE JOAO DOS SANTOS	BHN9828	M.TRANS	709.24.2605314	0001	22/03/2024	430784/2024
NATANAEL MARCOS LEPORE - ESPOLIO	002.017.023.304	IPTU	101.24.0017736	0003	12/03/2024	346975/2024
NATANAEL MARQUES VIEIRA	003.107.001.115	IPTU	101.24.0036639	0003	17/03/2024	348659/2024
NATANAEL PEREIRA DA SILVA CANTINA	199.098	TFFP/FX	406.24.0524418	0001	27/03/2024	387554/2024
NATANAEL PEREIRA DA SILVA CANTINA	199.098	TFSANIT	407.24.0259432	0002	27/03/2024	409315/2024
NATANAEL PEREIRA SILVA	031.148.011.000	IPTU	101.24.0200363	0003	17/03/2024	360926/2024
NATANAEL RICARDO WACHHOLZ	302.680	TFFP/FX	406.24.0560681	0001	27/03/2024	404612/2024
NATANAEL ROQUE DE LIMA	FVA7F05	M.TRANS	709.24.2594315	0001	15/03/2024	425784/2024
NATANAEL SOUSA NASCIMENTO	534.131.076.000	CIP	105.24.0274781	0003	29/03/2024	372901/2024
NATANE DOS SANTOS	183.318	TFFP/FX	406.24.0519927	0001	27/03/2024	384928/2024
NATANE REGINA SILVA	030.054.036.007	IPTU	101.24.0190351	0003	16/03/2024	359921/2024
NATANIETA FEITOSA DE LIMA		ISS CC	705.23.3245682	0003	25/03/2024	413658/2024
NATANIETA FEITOSA DE LIMA	534.117.025.000	IPTU	101.23.3227369	0003	09/03/2024	345997/2024
NATARELLI CORRETOIRA DE SEGUROS LTDA.	062.047	TFFP/FX	406.24.0502633	0001	27/03/2024	376087/2024
NATASHA SARA DE JESUS BLANCO		PP/FUNE	702.23.4008112	0012	20/03/2024	411106/2024
NATASHA VALENTIM CAMILO	267.758	TFFP/FX	406.24.0546287	0001	27/03/2024	398472/2024
NATASHA ZUANACI ALVES DA SILVA		ISS CC	705.23.3131702	0005	27/03/2024	413615/2024
NATERCIO ALVES BATISTA	FEV0C52	M.TRANS	709.24.2615964	0001	28/03/2024	433227/2024
NATERCIO ALVES BATISTA	FEV0C52	M.TRANS	709.24.2583695	0001	11/03/2024	420759/2024
NATERCIO FERREIRA DE ALBUQUERQUE	148.671	TFFP/FX	406.24.0512605	0001	27/03/2024	380831/2024
NATERCIO MENDONCA DA SILVA	183.188	TFFP/FX	406.24.0519887	0001	27/03/2024	384901/2024
NATHALIA RIBEIRO NERIS	DIC7862	M.TRANS	709.24.2571800	0001	06/03/2024	417485/2024
NATHALIA ABREU LEYRAUD	259.770	TFFP/FX	406.24.0543354	0001	27/03/2024	397206/2024
NATHALIA ANDRADE DE ALMEIDA	FH93669	M.TRANS	709.24.2586973	0001	15/03/2024	422306/2024
NATHALIA APARECIDA AZEVEDO BATISTA LTDA	324.239	TFFP/FX	406.24.0568334	0001	27/03/2024	407341/2024
NATHALIA BARROS DA SILVA	HWE9275	M.TRANS	709.24.2574753	0001	06/03/2024	419082/2024
NATHALIA BASSI	004.109.076.256	IPTU	101.24.0048240	0003	15/03/2024	349564/2024
NATHALIA BASSI	004.109.076.256	IPTU	101.23.3233093	0003	09/03/2024	346009/2024
NATHALIA BASSI	004.109.076.256	IPTU	101.23.3233090	0003	09/03/2024	346006/2024
NATHALIA BASSI	004.109.076.256	IPTU	101.23.3233089	0003	09/03/2024	346005/2024
NATHALIA BASSI	004.109.076.256	IPTU	101.23.3233092	0003	09/03/2024	346008/2024
NATHALIA BASSI	004.109.076.256	IPTU	101.23.3233091	0003	09/03/2024	346007/2024
NATHALIA BONATO MASCARO	216.993	TFFP/FX	406.24.0529297	0001	27/03/2024	390147/2024
NATHALIA CARDOSO	318.454	TFFP/FX	406.24.0566888	0001	27/03/2024	406903/2024
NATHALIA CARDOSO - PSICOLOGIA	329.716	TFFP/FX	406.24.0569826	0001	27/03/2024	407808/2024
NATHALIA CERINGAS DE LIMA SANTOS	257.509	TFFP/FX	406.24.0542534	0001	27/03/2024	396800/2024
NATHALIA CORREA DE LIMA	264.757	TFFP/FX	406.24.0545214	0001	27/03/2024	398008/2024
NATHALIA CRISTINA CARDOSO DANTAS	005.011.032.625	IPTU	101.24.0050903	0003	12/03/2024	349720/2024
NATHALIA CRISTINA CARDOSO DANTAS	005.011.032.625	IPTU	101.23.0049575	0011	10/11/2023	345027/2024
NATHALIA CRISTINA CARDOSO DANTAS	005.011.032.625	IPTU	101.23.0049575	0010	10/10/2023	345026/2024
NATHALIA CRISTINA CARDOSO DANTAS	005.011.032.625	IPTU	101.23.0049575	0012	10/12/2023	345028/2024
NATHALIA CRISTINA CARDOSO DANTAS	005.011.032.625	IPTU	101.23.0049575	0009	10/09/2023	345025/2024
NATHALIA CRISTINA MALVEZI	245.947	TFFP/FX	406.24.0538340	0001	27/03/2024	394880/2024

NATHALIA CRISTINA PAYAO DA SILVA	CFT6F29	M.TRANS	709.24.2598141	0001	20/03/2024	427568/2024
NATHALIA DA SILVA FRANCISCO	272.352	TFFP/FX	406.24.0548000	0001	27/03/2024	399254/2024
NATHALIA DATOVO DE CASTRO	AWU1135	M.TRANS	709.24.2615641	0001	28/03/2024	433051/2024
NATHALIA DE CASSIA PICOLI DE MORAES	DVN9E46	M.TRANS	709.24.2598917	0001	20/03/2024	427976/2024
NATHALIA DE OLIVEIRA SANTOS	192.743	TFFP/FX	406.24.0522561	0001	27/03/2024	386444/2024
NATHALIA DINIZ OLIVEIRA SIQUEIRA	FGC3391	M.TRANS	709.24.2569559	0001	06/03/2024	416489/2024
NATHALIA FIORI NUTRICAO LTDA	315.491	TFFP/FX	406.24.0566088	0001	27/03/2024	406629/2024
NATHALIA FRAGA ACESSORIOS LTDA	285.936	TFFP/FX	406.24.0553303	0001	27/03/2024	401532/2024
NATHALIA FREDERICE PEDREIRA	EEO1F62	M.TRANS	709.24.2573943	0001	06/03/2024	418612/2024
NATHALIA HENRIQUE CARNEIRO	HXU0919	M.TRANS	709.24.2595539	0001	15/03/2024	426472/2024
NATHALIA JULIANA SALAPATA	EUN9855	M.TRANS	709.24.2572161	0001	06/03/2024	417684/2024
NATHALIA KOSMACK RIBEIRO PEDIATRIA	334.313	TFFP/FX	406.24.0571059	0001	27/03/2024	408144/2024
NATHALIA LATTARO MORAES - ME	256.943	TFFP/FX	406.24.0542327	0001	27/03/2024	396700/2024
NATHALIA MARIA FERNANDES ALCANTARA	031.157.003.000	IPTU	101.24.0200646	0003	17/03/2024	360957/2024
NATHALIA MARIUO	GCA5777	M.TRANS	709.24.2604957	0001	22/03/2024	430598/2024
NATHALIA MARY KOGA - INFORMATICA - ME	186.985	TFFP/FX	406.24.0520935	0001	27/03/2024	385513/2024
NATHALIA MATHEUZ MERINO	216.841	TFFP/FX	406.24.0529258	0001	27/03/2024	390123/2024
NATHALIA MATOS DE SOUZA	251.738	TFFP/FX	406.24.0540384	0001	27/03/2024	395840/2024
NATHALIA MATOS GARCIA	003.047.016.451	IPTU	101.24.0032712	0003	17/03/2024	348255/2024
NATHALIA ORTIZ VARGAS	FJE8720	M.TRANS	709.24.2589752	0001	15/03/2024	423443/2024
NATHALIA PASSOS ROCHA NARIM	FER9473	M.TRANS	709.24.2606802	0001	22/03/2024	431631/2024
NATHALIA PEREIRA BUENO	EML8G19	M.TRANS	709.24.2616373	0001	28/03/2024	433461/2024
NATHALIA RAFAEL ESTEVES	FBP1J18	M.TRANS	709.24.2617048	0001	28/03/2024	433869/2024
NATHALIA RAFAEL ESTEVES	DLT8434	M.TRANS	709.24.2602292	0001	20/03/2024	429721/2024
NATHALIA RODRIGUES ZIGANTE	003.045.159.138	IPTU	101.24.0029964	0003	17/03/2024	347867/2024
NATHALIA ROSSONI RONCHI	GJV1E06	M.TRANS	709.24.2573267	0001	06/03/2024	418260/2024
NATHALIA RUIZ - OTICA - ME	169.018	TFFP/FX	406.24.0516426	0001	27/03/2024	382957/2024
NATHALIA RUIZ - OTICA - ME	169.018	TFSANIT	407.24.0258955	0002	27/03/2024	409164/2024
NATHALIA SANTOS DA SILVA	285.677	TFFP/FX	406.24.0553192	0001	27/03/2024	401482/2024
NATHALIA SILVA	DY22J19	M.TRANS	709.24.2597852	0001	20/03/2024	427417/2024
NATHALIA SILVA MAGALHAES	GIU1147	M.TRANS	709.24.2616293	0001	28/03/2024	433418/2024
NATHALIA SILVA SANTOS	320.509	TFFP/FX	406.24.0567373	0001	27/03/2024	407070/2024
NATHALIA SILVEIRA GIMENES	240.366	TFFP/FX	406.24.0536431	0001	27/03/2024	393933/2024
NATHALIA VALTNER	017.011.005.000	IPTU	101.24.0127539	0003	12/03/2024	354523/2024
NATHALIA VIEIRA RETUCCI	EMR2907	M.TRANS	709.24.2585612	0001	15/03/2024	421662/2024
NATHALIA VIEIRA RETUCCI	EMR2907	M.TRANS	709.24.2603921	0001	22/03/2024	430220/2024
NATHALIA ZONETTI SCURACHIO	216.860	COLLX	710.24.2520180	0002	21/03/2024	433927/2024
NATHALIA ZONETTI SCURACHIO	216.860	COLLX	710.24.2520181	0002	21/03/2024	433928/2024
NATHALIE CRISTHAIRES DOS SANTOS	266.985	TFFP/FX	406.24.0546008	0001	27/03/2024	398339/2024
NATHALIE PUPPIN TARDIVO	179.954	TFFP/FX	406.24.0519047	0001	27/03/2024	384416/2024
NATHALIE PUPPIN TARDIVO - ME	221.659	TFFP/FX	406.24.0530762	0001	27/03/2024	390968/2024
NATHALLI ROCHA PEREIRA	QBQ7F90	M.TRANS	709.24.2590595	0001	15/03/2024	423864/2024
NATHALLY NICOLI SILVA DO NASCIMENTO	ENW8C48	M.TRANS	709.24.2615818	0001	28/03/2024	433146/2024
NATHALY FERREIRA COELHO	256.332	TFFP/FX	406.24.0542106	0001	27/03/2024	396597/2024
NATHALY SANTOS MARQUES MELO		ISS CC	705.23.2807789	0009	07/03/2024	413429/2024
NATHALY FREIRE HIPOLITO	FNG8E28	M.TRANS	709.24.2596949	0001	20/03/2024	426971/2024
NATHAN BEZERRA DA COSTA	ALP5F18	M.TRANS	709.24.2592925	0001	15/03/2024	425044/2024
NATHANAEIL SILVA ANDRADE	FN0U026	M.TRANS	709.24.2594139	0001	15/03/2024	425694/2024
NATHANI RIBEIRO DE SOUZA	EWG0020	M.TRANS	709.24.2569641	0001	06/03/2024	416527/2024
NATHCELLDIGITAL COMERCIO DE ARTIGOS LTDA- EPP	237.440	TFFP/FX	406.24.0535466	0001	27/03/2024	393454/2024
NATHEN RESTAURANTE LTDA-ME	250.927	TFSANIT	407.24.0260328	0002	27/03/2024	409633/2024
NATHEN RESTAURANTE LTDA-ME	250.927	TFFP/FX	406.24.0540099	0001	27/03/2024	395693/2024
NATHIANY VIANA DE OLIVEIRA	024.019.167.069	IPTU	101.24.0161831	0003	15/03/2024	357598/2024
NATIA DE JESUS CARDOSO	532.100.098.069	IPTU	101.24.0244346	0003	12/03/2024	366528/2024
NATIELE EVANGELISTA DOS SANTOS	QUK1J50	M.TRANS	709.24.2573395	0001	06/03/2024	418334/2024
NATIMELO COM.DE ARTIGOS DE USO DOMESTICO LTDA-ME	207.793	TFFP/FX	406.24.0526742	0001	27/03/2024	388734/2024
NATIVIDADE APARECIDA GABRIEL ESCOBAR	EXRH553	M.TRANS	709.24.2615740	0001	28/03/2024	433097/2024
NATIVIDADE FERREIRA	010.032.025.000	IPTU	101.24.0090492	0003	15/03/2024	352102/2024
NATIVIDADE MARIA DE ALMEIDA FONSECA - ESPOLIO	006.025.109.029	IPTU	101.24.0059856	0003	12/03/2024	350426/2024
NATSUE AKAHOSHI	623.501.015.000	IPTUTCE	103.24.0262383	0003	17/03/2024	370796/2024
NATTURAL FOOD LOGIST.TRANS.P.E.COM.DE GEN.ALIM LT	181.658	TFFP/FX	406.24.0519464	0001	27/03/2024	384660/2024
NATURA COMERCIAL LTDA	304.464	TFFP/FX	406.24.0561421	0001	27/03/2024	404905/2024
NATURAL DA TERRA COM.VAREJISTA HORTIFRUTTI LTDA	306.203	TFFP/FX	406.24.0562077	0001	27/03/2024	405167/2024
NATURAL PRODUTOS COMERCIO E IMPORTACAO LTDA	337.804	TFFP/FX	406.23.3193846	0004	18/03/2024	375374/2024
NATURAL PRODUTOS COMERCIO E IMPORTACAO LTDA	337.804	TFFP/FX	406.24.0572126	0001	27/03/2024	408462/2024
NATURAL WEB COM. E PREST. DE SERV. DE INF. LTDA	161.177	TFFP/FX	406.24.0514873	0001	27/03/2024	382080/2024
NATURALIZAR COMERCIO DE PRODUTOS LTDA	299.511	TFFP/FX	406.24.0559301	0001	27/03/2024	404056/2024
NATUSFRAN INDUSTRIA E COMERCIO DE ESPONJ	AZD4J14	M.TRANS	709.24.2591326	0001	15/03/2024	424252/2024
NATY SERVICOS EMPRESARIAIS LTDA - ME	145.299	TFFP/FX	406.24.0512050	0001	27/03/2024	380514/2024
NATYELLEN MONTEIRO DE ALMONDES	DEH7H79	M.TRANS	709.24.2600481	0001	20/03/2024	428703/2024
NAUFAL RIB E TAKAOK CLINICA MEDICA LTDA	GEC2F94	M.TRANS	709.24.2604431	0001	22/03/2024	430411/2024
NAUFEL REPRESENTACOES S/S LTDA ME	153.070	TFFP/FX	406.24.0513380	0001	27/03/2024	381242/2024
NAUM PAULINO BRITO	DWU6348	M.TRANS	709.24.2574286	0001	06/03/2024	418817/2024
NAUM SIQUEIRA PORTO - ESPOLIO	512.041.010.000	IPTU	101.22.0217745	0005	21/05/2022	344937/2024
NAUM SIQUEIRA PORTO - ESPOLIO	512.041.010.000	IPTU	101.22.0217745	0004	21/04/2022	344936/2024
NAUM SIQUEIRA PORTO - ESPOLIO	512.041.010.000	IPTU	101.22.0217745	0003	21/03/2022	344935/2024
NAUM SIQUEIRA PORTO - ESPOLIO	512.041.010.000	IPTU	101.22.0217745	0001	21/01/2022	344933/2024
NAUM SIQUEIRA PORTO - ESPOLIO	512.041.010.000	IPTU	101.22.0217745	0006	21/06/2022	344938/2024
NAUM SIQUEIRA PORTO - ESPOLIO	512.041.010.000	IPTU	101.22.0217745	0002	21/02/2022	344934/2024
NAUM SIQUEIRA PORTO - ESPOLIO	512.041.010.000	IPTU	101.22.0217745	0011	21/11/2022	344943/2024
NAUM SIQUEIRA PORTO - ESPOLIO	512.041.010.000	IPTU	101.22.0217745	0008	21/08/2022	344940/2024
NAUM SIQUEIRA PORTO - ESPOLIO	512.041.010.000	IPTU	101.22.0217745	0009	21/09/2022	344941/2024
NAUM SIQUEIRA PORTO - ESPOLIO	512.041.010.000	IPTU	101.22.0217745	0007	21/07/2022	344939/2024
NAUM SIQUEIRA PORTO - ESPOLIO	512.041.010.000	IPTU	101.22.0217745	0010	21/10/2022	344942/2024
NAURO AUGUSTO DE SOUZA RAMOS	161.647	TFFP/FX	406.24.0514958	0001	27/03/2024	382137/2024
NAVARRO EMPREENDIMENTOS DIGITAIS LTDA	298.478	TFFP/FX	406.24.0558897	0001	27/03/2024	403889/2024
NAVE MEDIA VENTURES NEGOCIOS LTDA	314.259	TFFP/FX	406.24.0565541	0001	27/03/2024	406438/2024
NAVEGATIUM DESENV.DE PROD. MEDICOS E CONS.LTDA	229.989	TFFP/FX	406.24.0533044	0001	27/03/2024	392177/2024
NAVES & CLASSICOS LTDA	325.127	TFFP/FX	406.24.0568574	0001	27/03/2024	407417/2024
NAVERICA COMERCIAL E IMPORTADORA LTDA	105.020	TFFP/FX	406.24.0506506	0001	27/03/2024	377724/2024
NAVITA EVENTOS LTDA	329.855	TFFP/FX	406.24.0569936	0001	27/03/2024	407842/2024
NAYAGARA DE FARIAS XAVIER	512.100.063.089	IPTU	101.24.0224969	0003	12/03/2024	364053/2024
NAYANA LIMA DE OLIVEIRA	DNY9C09	M.TRANS	709.24.2587392	0001	15/03/2024	422521/2024
NAYARA CRISTINE C FERREIRA SILVA PSICOLOGIA	314.476	TFFP/FX	406.24.0565635	0001	27/03/2024	406475/2024
NAYARA DE REZENDE LIMA MAT.CONSTRUCAO - ME	196.084	TFFP/FX	406.24.0523534	0001	27/03/2024	387029/2024
NAYARA KRISTINNE PIRES SILVA MENDES PERE	FEH0B18	M.TRANS	709.24.2595407	0001	15/03/2024	426389/2024
NAYARA LENISE DE SOUZA	023.008.025.249	IPTU	101.24.0155649	0003	12/03/2024	356967/2024
NAYARA LIMA AMARAL	FAH1828	M.TRANS	709.24.2606404	0001	22/03/2024	431420/2024
NAYARA LIMA DE SOUZA	RMV2D63	M.TRANS	709.24.2597029	0001	20/03/2024	427018/2024
NAYLU MARTINS REPRESENTACOES COMERCIAIS LTDA	112.976	TFFP/FX	406.24.0507465	0001	27/03/2024	378176/2024
NAYME CRISTINE MALHEIRO	DMF3683	M.TRANS	709.24.2594925	0001	15/03/2024	426101/2024
NAYRA ARAUJO SOUSA DE JESUS	DSE5198	M.TRANS	709.24.2583586	0001	11/03/2024	420706/2024
NAYRA BRIGHI CAETANO DE MATOS	025.023.105.006	IPTU	101.24.0166057	0003	17/03/2024	357926/2024
NAZARE IKAWA DE OLIVEIRA TRANSPORTES ME	152.122	TFFP/FX	406.24.0513217	0001	27/03/2024	381152/2024



NAZARE LUIZA DOS SANTOS FELIX	009.066.004.003	IPU	101.24.0085288	0003	15/03/2024	351871/2024
NAZARE VELOSO DA SILVA	016.015.060.000	IPU	101.24.0121097	0003	12/03/2024	354027/2024
NAZARETH COMERCIO DE GAS LTDA	192.934	TFFP/FX	406.24.0522613	0001	27/03/2024	386478/2024
NAZARRO CONSULTORIA DE SEG E SERVICOS EIRELI	280.159	TFFP/FX	406.24.0550893	0001	27/03/2024	400541/2024
NAZARRO CONSULTORIA E CURSOS DE SEGURANCA LTDA	298.655	TFFP/FX	406.24.0558963	0001	27/03/2024	403918/2024
NAZERE LUIZA DOS SANTOS FELIX	009.066.004.002	IPU	101.24.0085287	0003	15/03/2024	351870/2024
NAZOR BERTOLDO VIEIRA	024.004.220.000	IPU	101.24.0157971	0003	15/03/2024	357163/2024
NBCONTROL COMERCIO DE SERVICOS LTDA-EPP	244.116	TFFP/FX	406.24.0537734	0001	27/03/2024	394570/2024
NBEE COMERCIO DE ACESSORIOS PARA O VESTUARIO LTD	183.411	TFFP/FX	406.24.0519955	0001	27/03/2024	384942/2024
NBSN COMERCIAL E SERVICOS LTDA	314.888	TFFP/FX	406.24.0565832	0001	27/03/2024	406538/2024
NC DE OLIVEIRA EMPREENDIMENTOS DIGITAIS LTDA	288.914	TFFP/FX	406.24.0554679	0001	27/03/2024	402125/2024
NC STORE COMERCIO DE ELETRONICOS LTDA.	242.939	TFSANIT	407.24.0260193	0002	27/03/2024	409591/2024
NC STORE COMERCIO DE ELETRONICOS LTDA.	242.939	TFFP/FX	406.24.0537348	0001	27/03/2024	394381/2024
NC VISTORIAS LTDA	320.552	TFFP/FX	406.24.0567403	0001	27/03/2024	407078/2024
NCA COMERCIO E LOCACOES LTDA	029.149.016.000	IPU	101.24.0187144	0003	12/03/2024	359628/2024
NCA COMERCIO E LOCACOES LTDA	016.021.145.000	IPU	101.24.0124465	0003	12/03/2024	354326/2024
NCC ADMINISTRADORA DE BENS PROPRIOS S/S LTDA	006.004.059.561	IPU	101.24.0056656	0003	12/03/2024	350237/2024
NCC ADMINISTRADORA DE BENS PROPRIOS S/S LTDA	006.004.059.560	IPU	101.24.0056655	0003	12/03/2024	350236/2024
NCE CONSTRUCOES EIRELI - ME	237.854	TFFP/FX	406.24.0535610	0001	27/03/2024	393525/2024
NCEI CLINICA E CONSULTORIA LTDA	295.840	TFFP/FX	406.24.0557773	0001	27/03/2024	403422/2024
NCEI CLINICA E CONSULTORIA LTDA	295.840	TFSANIT	407.24.0261607	0002	27/03/2024	410133/2024
NCL DA SILVA EMPREENDIMENTOS DIGITAIS LTDA	289.911	TFFP/FX	406.24.0555121	0001	27/03/2024	402299/2024
NCS IND E COM DE EQUIP PARA SAUDE LTDA	EVV4452	M.TRANS	709.24.2567040	0001	06/03/2024	415410/2024
NDE NACIONAL COMERCIO DE LIVROS LTDA EPP	180.129	TFFP/FX	406.24.0519094	0001	27/03/2024	384449/2024
NEAF NUCLEO ESTUDOS ATEND. FONOAUDIOLOG S/C LTDA	100.269	TFFP/FX	406.24.0505875	0001	27/03/2024	377426/2024
NEAF NUCLEO ESTUDOS ATEND. FONOAUDIOLOG S/C LTDA	100.269	ISS	292.24.4427978	0001	15/03/2024	375141/2024
NEALDINA PEREIRA DA SILVA	512.100.063.030	IPU	101.24.0224910	0003	12/03/2024	364041/2024
NECI DANTAS FILHA	150.039	TFFP/FX	406.24.0512847	0001	27/03/2024	380955/2024
NECI VIEIRA DE CASTRO	032.073.062.108	IPU	101.24.0203412	0003	17/03/2024	361261/2024
NEDES BENEDITO SABOIA		ISS CC	705.23.2806102	0009	07/03/2024	412806/2024
NEDI OLIVEIRA ISSLER	IDC1J30	M.TRANS	709.24.2563679	0001	06/03/2024	414100/2024
NEDINA RODRIGUES DOS SANTOS SILVA	510.295.002.131	IPU	101.24.0217533	0003	12/03/2024	362980/2024
NEEMIAS DE CARVALHO	532.100.028.036	IPU	101.24.0243469	0003	12/03/2024	366305/2024
NEEMIAS DE SOUZA ALVES		PP/FUNE	702.23.4014084	0003	07/03/2024	411253/2024
NEFI ALEXANDRE ELIAS BARBOSA	FRV5B14	M.TRANS	709.24.2572736	0001	06/03/2024	417986/2024
NEGO INDUSTRIA E COMERCIO LTDA-EPP	029.704	TFFP/FX	406.24.0500990	0001	27/03/2024	375675/2024
NEHEMIAS FELIX DE SENA	623.708.019.000	IPUTUCE	103.24.0262661	0003	17/03/2024	370932/2024
NEHEMIAS FELIX DE SENA	623.708.020.000	IPUTUCE	103.24.0262662	0003	17/03/2024	370933/2024
NEI ANTUNES SERVICOS INDUSTRIAIS LTDA - ME	230.432	TFFP/FX	406.24.0533188	0001	27/03/2024	392251/2024
NEI CARDEAL DE OLIVEIRA	CEF3G64	M.TRANS	709.24.2598891	0001	20/03/2024	427959/2024
NEI FERREIRA	FY9A006	M.TRANS	709.24.2586749	0001	15/03/2024	422195/2024
NEIA SOARES	032.073.064.153	IPU	101.24.0203817	0003	17/03/2024	361369/2024
NEIDE ADAME	030.072.018.090	IPU	101.24.0190682	0003	16/03/2024	359958/2024
NEIDE ALVES GUIDELI	FC03776	M.TRANS	709.24.2582509	0001	11/03/2024	420153/2024
NEIDE ANGELINA ALONSO GONZALES	003.027.023.000	IPU	101.23.2778946	0010	20/03/2024	345481/2024
NEIDE ANGELINA ALONSO GONZALES	003.027.053.000	IPU	101.23.2778948	0010	20/03/2024	345482/2024
NEIDE ANTONIO ARROJO VARGA	DNT5910	M.TRANS	709.24.2573689	0001	06/03/2024	418471/2024
NEIDE APARECIDA CHAGAS COSTA		P.PUBL	707.24.0276286	0003	29/03/2024	413823/2024
NEIDE APARECIDA DE ANDRADE	001.063.049.000	IPU	101.24.0010281	0003	12/03/2024	346550/2024
NEIDE APARECIDA DO NASCIMENTO	019.015.029.088	IPU	101.24.0137553	0003	20/03/2024	355341/2024
NEIDE APARECIDA FRANGIOTTI	521.414.023.000	IPU	101.24.0230049	0003	12/03/2024	364678/2024
NEIDE APARECIDA TAMEIRAO COSER	033.103.031.000	IPU	101.24.0210177	0003	16/03/2024	362052/2024
NEIDE BATISTA	GJL5056	M.TRANS	709.24.2594352	0001	15/03/2024	425807/2024
NEIDE CARDEAL DE OLIVEIRA VINAGRE	EL06G84	M.TRANS	709.24.2595725	0001	15/03/2024	426570/2024
NEIDE DA SILVA	001.033.060.007	IPU	101.24.0006723	0003	12/03/2024	346347/2024
NEIDE DA SILVA	013.024.059.000	IPU	101.24.0109798	0003	12/03/2024	353164/2024
NEIDE DE JESUS LINO	530.303.020.000	IPU	101.24.0239274	0003	12/03/2024	365877/2024
NEIDE DE NARDI CASELLATTO	010.044.011.003	IPU	101.24.0092769	0003	15/03/2024	352200/2024
NEIDE DE SOUZA KUESTEIS OLIVEIRA	BIZ1554	M.TRANS	709.24.2568628	0001	06/03/2024	416146/2024
NEIDE DE SOUZA XAVIER	GFP2949	M.TRANS	709.24.2584582	0001	15/03/2024	421151/2024
NEIDE DO CARMO BRAGA SILVA	DKZ2H69	M.TRANS	709.24.2566088	0001	06/03/2024	415046/2024
NEIDE DOS SANTOS	003.019.050.003	IPU	101.24.0027520	0003	23/03/2024	347655/2024
NEIDE DUARTE BARROS	020.075.076.000	IPU	101.24.0144742	0003	15/03/2024	355978/2024
NEIDE FARIA CANEVER	003.008.013.000	IPU	101.24.0026903	0003	17/03/2024	347623/2024
NEIDE FERNANDES	622.504.001.000	IPUTUCE	103.24.0261635	0003	17/03/2024	370403/2024
NEIDE GONCALVES DOS SANTOS	010.058.018.000	IPU	101.24.0093700	0003	15/03/2024	352241/2024
NEIDE HELENA BACCO	033.041.014.000	IPU	101.24.0207265	0003	16/03/2024	361800/2024
NEIDE JERONIMO DA ROCHA	315.117	TFFP/FX	406.24.0565938	0001	27/03/2024	406576/2024
NEIDE LUIZA LAGARES	523.314.019.000	IPU	101.24.0234799	0003	12/03/2024	365287/2024
NEIDE MARIA GOUVEIA DE PINHO	027.073.061.027	IPU	101.24.0178648	0003	12/03/2024	358944/2024
NEIDE MARIA NUNES DA SILVA	511.001.048.373	IPU	101.24.0218871	0003	23/03/2024	363221/2024
NEIDE MARIA PINHEIRO LOPES	143.315	TFFP/FX	406.24.0511718	0001	27/03/2024	380335/2024
NEIDE OLIVEIRA DOS SANTOS		P.PUBL	707.24.0276202	0003	29/03/2024	413797/2024
NEIDE OLYMPIA ALVES BRITTO	031.038.058.224	IPU	101.24.0195919	0003	23/03/2024	360437/2024
NEIDE PEREIRA MENEGETTI	188.104	TFFP/FX	406.24.0521253	0001	27/03/2024	385691/2024
NEIDE PERES JULIANO - EPP	183.489	TFSANIT	407.24.0259181	0002	27/03/2024	409226/2024
NEIDE PERES JULIANO - EPP	183.489	TFFP/FX	406.24.0519975	0001	27/03/2024	384956/2024
NEIDE REIS BEDIN	DQ05001	M.TRANS	709.24.2567471	0001	06/03/2024	415576/2024
NEIDE ROSA DE SOUZA VERONEZE	522.010.007.000	IPU	101.24.0231730	0003	12/03/2024	364915/2024
NEIDE SABINO DA SILVA	125.659	TFFP/FX	406.24.0509143	0001	27/03/2024	378967/2024
NEIDE SABINO SOCIEDADE INDIVIDUAL DE ADVOCACIA	275.541	TFFP/FX	406.24.0549193	0001	27/03/2024	399793/2024
NEIDE SEGURA BOHM	524.426.026.000	IPU	101.24.0237235	0003	15/03/2024	365643/2024
NEIDE TEIXEIRA LOPES	021.059.013.000	IPU	101.24.0151831	0003	16/03/2024	356684/2024
NEIDE TEIXEIRA LOPES	HJF5315	M.TRANS	709.24.2601978	0001	20/03/2024	429524/2024
NEIDE TEIXEIRA LOPES	HJF5315	M.TRANS	709.24.2605231	0001	22/03/2024	430743/2024
NEIDE TEIXEIRA LOPES	HJF5315	M.TRANS	709.24.2608768	0001	22/03/2024	432697/2024
NEIDE TEREZA BIONDI MARTINS	004.008.038.000	IPU	101.24.0039726	0003	15/03/2024	348964/2024
NEIDE VERAS RODRIGUES	169.718	TFFP/FX	406.24.0516595	0001	27/03/2024	383046/2024
NEIDER ARLEY ROJAS ROJAS	SHK7B45	M.TRANS	709.24.2574674	0001	06/03/2024	419033/2024
NEIKE MARIA DE CASTRO	GXA1E60	M.TRANS	709.24.2568003	0001	06/03/2024	415812/2024
NEIL ALDRIN OLIVEIRA SOUZA - ME	089.411	TFFP/FX	406.24.0504625	0001	27/03/2024	376810/2024
NEILA AVELAR CAMPELO SILVA	AOY1J94	M.TRANS	709.24.2582025	0001	11/03/2024	419886/2024
NEILA CAMARGO		ISS CC	705.23.3257823	0003	29/03/2024	413662/2024
NEILA LUCENA DA FE	GBN0H72	M.TRANS	709.24.2589639	0001	15/03/2024	423383/2024
NEILDE LEITE FRANCO	172.435	TFFP/FX	406.24.0517180	0001	27/03/2024	383371/2024
NEILON GOULART TRANSPORTES - EPP	235.723	TFFP/FX	406.24.0534918	0001	27/03/2024	393159/2024
NEILSON FERREIRA DA SILVA - ME	175.224	TFSANIT	407.24.0259049	0002	27/03/2024	409186/2024
NEILSON FERREIRA DA SILVA - ME	175.224	TFFP/FX	406.24.0517874	0001	27/03/2024	383751/2024
NEILSON RODRIGUES DOS SANTOS	534.108.005.000	IPU	101.24.0255335	0003	16/03/2024	368237/2024
NEILSON VINUTO TAVARES	EGX0G58	M.TRANS	709.24.2592976	0001	15/03/2024	425080/2024
NEILTON CESAR ALVES BARREIRA		ISS CC	705.23.2805051	0009	07/03/2024	412476/2024
NEILTON FIRMINO DOS SANTOS	533.315.011.000	IPU	101.24.0253033	0003	16/03/2024	367913/2024
NEILTON FIRMINO DOS SANTOS	533.338.016.000	IPU	101.24.0253624	0003	16/03/2024	367995/2024
NEILTON SILVA PEREIRA	532.077.004.000	IPU	101.24.0242842	0003	12/03/2024	366217/2024

NEILTON SILVA PEREIRA	532.077.004.000	CIP	105.24.0273718	0003	29/03/2024	372364/2024
NEIMAK COMERCIO E INSTALACOES INDUSTRIAIS LTDA	094.259	TFFP/FX	406.24.0505116	0001	27/03/2024	377063/2024
NEIMAR CAPRONI PINTO	EAL4J24	M.TRANS	709.24.2573953	0001	06/03/2024	418618/2024
NEIMUEL BATISTA MONTEIRO	EQ44A21	M.TRANS	709.24.2598213	0001	20/03/2024	427603/2024
NEIVA APARECIDA DOS SANTOS MAGALHAES	016.015.124.031	IPTU	101.24.0122480	0003	12/03/2024	354139/2024
NEIVA DUTRA AGUIAR FURUSHIMA	620.532.003.000	IPTU	101.24.0260996	0003	12/03/2024	369211/2024
NEIVA DUTRA AGUIAR FURUSHIMA		ISS CC	705.23.2807821	0009	07/03/2024	413445/2024
NEIVA DUTRA AGUIAR FURUSHIMA	254.532	TFFP/FX	406.24.0541412	0001	27/03/2024	396296/2024
NEIVA MARIA HERNANDEZ	239.318	TFFP/FX	406.24.0536105	0001	27/03/2024	393765/2024
NEIVAN COMERCIO E REPRESENTACOES LTDA - ME	225.114	TFFP/FX	406.24.0531876	0001	27/03/2024	391565/2024
NELCY FATIMA DE SOUZA	EKQ3B65	M.TRANS	709.24.2573028	0001	06/03/2024	418132/2024
NELCY TOSHIE KIZAKI NAGAMATSU	532.034.022.000	IPTU	101.24.0240853	0003	12/03/2024	366029/2024
NELFEX DIST. DE GRAMPPOS E FIXADORES EIRELI	300.882	TFFP/FX	406.24.0559891	0001	27/03/2024	404305/2024
NELI DA SILVA MACHADO	512.021.119.000	IPTU	101.24.0221522	0003	12/03/2024	363631/2024
NELI DA SILVA MACHADO	FHB4109	M.TRANS	709.24.2616188	0001	28/03/2024	433363/2024
NELI DA SILVA MACHADO	FHB4109	M.TRANS	709.24.2603422	0001	22/03/2024	429970/2024
NELI DE OLIVEIRA SANTOS	018.077.103.049	IPTU	101.24.0135227	0003	17/03/2024	355190/2024
NELI GOMES DE ARAUJO	DWN0324	M.TRANS	709.24.2574329	0001	06/03/2024	418844/2024
NELI MARIA DA CONCEICAO FEITOSA	FYM8430	M.TRANS	709.24.2584642	0001	15/03/2024	421189/2024
NELI SANTOS SOUZA	005.083.021.000	IPTU	101.24.0056033	0003	12/03/2024	350176/2024
NELIA DUARTE DE OLIVEIRA DOS REIS	001.068.256.308	IPTU	101.24.0012316	0003	12/03/2024	346673/2024
NELIA DUARTE DE OLIVEIRA DOS REIS		ISS CC	705.23.3047057	0006	29/03/2024	413578/2024
NELIA PINHEIRO NOTARIANO	512.025.079.000	IPTU	101.24.0221990	0003	23/03/2024	363688/2024
NELIA SUZI DE OLIVEIRA		ISS CC	705.23.2806182	0009	07/03/2024	412828/2024
NELIA SUZI DE OLIVEIRA	524.216.001.000	IPTU	101.24.0236248	0003	15/03/2024	365498/2024
NELINHO JOSE PEREIRA MAO DE OBRA ESPECIALIZADA	266.114	TFFP/FX	406.24.0545685	0001	27/03/2024	398206/2024
NELIO AUGUSTO BIONDI	008.059.062.000	IPTU	101.24.0082801	0003	12/03/2024	351707/2024
NELIO DE OLIVEIRA DA SILVA	202.773	TFFP/FX	406.24.0525398	0001	27/03/2024	388059/2024
NELIO EDUARDO RAMOS	410.003.012.000	IPTU	101.24.0212878	0003	12/03/2024	362397/2024
NELIO GERALDO SOTERIO 00170601846	EBF8619	M.TRANS	709.24.2589499	0001	15/03/2024	423317/2024
NELIO LUIZ TORRES	027.136.046.000	IPTU	101.24.0180648	0003	12/03/2024	359127/2024
NELIO MARCIO OLIVEIRA DOS SANTOS	FPM6157	M.TRANS	709.24.25664719	0001	06/03/2024	414381/2024
NELIO PINOTTI LANZA PIRES DE OLIVEIRA	008.037.070.105	IPTU	101.24.0080419	0003	12/03/2024	351593/2024
NELIO PINOTTI LANZA PIRES DE OLIVEIRA	008.037.070.039	IPTU	101.24.0080353	0003	12/03/2024	351591/2024
NELIO VALDEK PEDRO FERNANDES - ESPOLIO	002.050.022.002	IPTU	101.24.0019912	0003	12/03/2024	347133/2024
NELIS RODRIGUES TAVARES VIZIGAL	FUX0F45	M.TRANS	709.24.2592350	0001	15/03/2024	424745/2024
NELITA DA SILVA SODO		ISS CC	705.23.3177694	0004	18/03/2024	413625/2024
NELITE RIBEIRO OLIVEIRA	030.101.014.000	IPTU	101.24.0192176	0003	23/03/2024	360114/2024
NELITO ALVES ANTUNES JUNIOR	014.027.014.080	IPTU	101.24.0113811	0003	12/03/2024	353438/2024
NELITO ALVES ANTUNES JUNIOR ME	218.459	TFFP/FX	406.24.0529756	0001	27/03/2024	390402/2024
NELLO BERTUZZI NETO	262.459	TFFP/FX	406.24.0544354	0001	27/03/2024	397639/2024
NELLO COLOMBANI FILHO	029.140.006.000	CIP	105.24.0271759	0003	29/03/2024	371684/2024
NELLO COLOMBANI FILHO	029.140.006.000	IPTU	101.24.0187029	0003	12/03/2024	359620/2024
NELMA LUIZA DE ARAUJO CUNHA	530.115.001.000	IPTU	101.24.0238261	0003	12/03/2024	365771/2024
NELMA LUIZA DE ARAUJO CUNHA	530.115.001.000	CIP	105.24.0273568	0003	29/03/2024	372308/2024
NELMA PEREIRA SILVA	030.046.119.133	IPTU	101.24.0189945	0003	16/03/2024	359873/2024
NELMO JOSE CARDOSO	018.065.001.025	IPTU	101.24.0134540	0003	17/03/2024	355114/2024
NELSI TERESINHA MOLEC ZANELTIN	BDA4886	M.TRANS	709.24.2596622	0001	20/03/2024	426802/2024
NELSI VARINI - ESPOLIO	001.024.038.006	IPTU	101.24.0004800	0003	12/03/2024	346249/2024
NELSINA DAMICO	038.549	TFFP/FX	406.24.0501413	0001	27/03/2024	375764/2024
NELSINHO CONSTRUCAO CIVIL LTDA	153.225	TFFP/FX	406.24.0513410	0001	27/03/2024	381251/2024
NELSINO ALMEIDA E SILVA	532.307.032.000	IPTU	101.24.0246563	0003	12/03/2024	366896/2024
NELSINO ALMEIDA E SILVA	532.310.081.000	IPTU	101.24.0246703	0003	12/03/2024	366922/2024
NELSINO GONCALVES DA SILVA NETO	EJK2622	M.TRANS	709.24.2615631	0001	28/03/2024	433045/2024
NELSITA DA SILVA COSTA	534.041.009.000	IPTU	101.24.0254783	0003	16/03/2024	368174/2024
NELSON ADALBERTO DE SOUZA	FFG5D28	M.TRANS	709.24.2607059	0001	22/03/2024	431757/2024
NELSON ALEXANDRE	030.140.087.000	IPTU	101.24.0193237	0003	16/03/2024	360203/2024
NELSON ALMEIDA TABOADA	624.013.012.000	IPTUTCE	103.24.0263017	0003	17/03/2024	371089/2024
NELSON ALVES	522.031.037.000	IPTU	101.24.0232290	0003	12/03/2024	364984/2024
NELSON ANTONIO BREDA	023.035.068.000	IPTU	101.24.0156551	0003	12/03/2024	357041/2024
NELSON APARECIDO DA SILVA ANDRADE	FMJ3C45	M.TRANS	709.24.2569477	0001	06/03/2024	416458/2024
NELSON ARMONI	106.931	TFFP/FX	406.24.0506734	0001	27/03/2024	377836/2024
NELSON ARNONI		ISS CC	705.23.2802054	0009	07/03/2024	411667/2024
NELSON ARNONI	018.025.064.000	IPTU	101.24.0131537	0003	17/03/2024	354791/2024
NELSON ARNONI	249.724	TFFP/FX	406.24.0539662	0001	27/03/2024	395490/2024
NELSON ARNONI - ESPOLIO		ISS CC	705.23.2807826	0009	07/03/2024	413449/2024
NELSON ARNONI - ESPOLIO	620.534.007.000	IPTU	101.24.0261014	0003	12/03/2024	369220/2024
NELSON ARNONI - ESPOLIO	620.534.008.000	IPTU	101.24.0261015	0003	12/03/2024	369221/2024
NELSON BATISTA FILHO	002.024.023.000	IPTU	101.24.0018383	0003	12/03/2024	347028/2024
NELSON BELLOTTO JUNIOR	013.004.041.000	IPTU	101.24.0108575	0003	12/03/2024	353085/2024
NELSON BELON FERNANDES JUNIOR	FDE9D74	M.TRANS	709.24.2565917	0001	06/03/2024	414961/2024
NELSON BOMBACINI	001.095.032.000	IPTU	101.24.0014290	0003	12/03/2024	346794/2024
NELSON BRANCO RUBIA	028.010.024.000	IPTU	101.24.0181678	0003	12/03/2024	359220/2024
NELSON BRETAS JUNIOR	280.559	TFFP/FX	406.24.0551055	0001	27/03/2024	400612/2024
NELSON BUCCIOTTI	024.059.116.068	IPTU	101.24.0163534	0003	15/03/2024	357722/2024
NELSON CABRAL DE LIMA	FNQ4439	M.TRANS	709.24.2585992	0001	15/03/2024	421826/2024
NELSON CAETANO DE SOUZA	010.045.015.003	IPTU	101.24.0092857	0003	15/03/2024	352204/2024
NELSON CARDOSO DA SILVA - ESPOLIO	001.040.036.052	IPTU	101.24.0008374	0003	12/03/2024	346438/2024
NELSON CARLOS DA ROCHA	FSJ6C34	M.TRANS	709.24.2568667	0001	06/03/2024	416169/2024
NELSON CAVANI - ESPOLIO	524.026.017.000	IPTU	101.24.0235224	0003	15/03/2024	365367/2024
NELSON CELESTINO MARTINS	033.033.031.000	IPTU	101.24.0206867	0003	16/03/2024	361767/2024
NELSON CESAR MUCHAO TEIXEIRA	256.427	TFFP/FX	406.24.0542137	0001	27/03/2024	396609/2024
NELSON CESAR MUCHAO TEIXEIRA	013.040.032.005	IPTU	101.24.0110786	0003	12/03/2024	353229/2024
NELSON CHADE	534.621.031.000	CIP	105.24.0275152	0003	29/03/2024	373116/2024
NELSON CHADE	534.621.034.000	IPTU	101.24.0258524	0003	16/03/2024	368905/2024
NELSON CHADE	534.621.031.000	IPTU	101.24.0258521	0003	16/03/2024	368903/2024
NELSON CHADE	534.621.035.000	IPTU	101.24.0258525	0003	16/03/2024	368906/2024
NELSON CHINAGLIA - ESPOLIO	024.020.126.018	IPTU	101.24.0162251	0003	15/03/2024	357640/2024
NELSON CHOUKRI	DVR7273	M.TRANS	709.24.2606416	0001	22/03/2024	431430/2024
NELSON COSTA BARBOSA	186.563	TFFP/FX	406.24.0520831	0001	27/03/2024	385446/2024
NELSON COSTA BARBOSA	027.105.006.000	IPTU	101.24.0179615	0003	12/03/2024	359024/2024
NELSON COUTINHO	142.634	TFFP/FX	406.24.0511617	0001	27/03/2024	380281/2024
NELSON CURY	010.014.073.000	IPTU	101.24.0088198	0003	15/03/2024	352001/2024
NELSON DA COSTA	030.032.026.000	IPTU	101.24.0188677	0003	16/03/2024	359732/2024
NELSON DA COSTA - ESPOLIO	623.411.002.000	IPTUTCE	103.24.0262243	0003	17/03/2024	370723/2024
NELSON DA SILVA - ESPOLIO	025.031.010.000	IPTU	101.24.0166334	0003	17/03/2024	357941/2024
NELSON DA SILVA GOMES	EOP3F02	M.TRANS	709.24.2571495	0001	06/03/2024	417313/2024
NELSON DA SILVA QUALITY ME	151.994	TFFP/FX	406.24.0513193	0001	27/03/2024	381143/2024
NELSON DA SILVA THIMOTEU JUNIOR	092.651	TFFP/FX	406.24.0504926	0001	27/03/2024	376962/2024
NELSON DAMIAO DE MELO	523.314.014.000	IPTU	101.24.0234794	0003	12/03/2024	365285/2024
NELSON DE CAMARGO LIMA		ISS CC	705.23.2804348	0009	07/03/2024	412212/2024
NELSON DE CAMARGO LIMA - ME	172.232	TFFP/FX	406.24.0517139	0001	27/03/2024	383351/2024
NELSON DE CAMPOS	031.075.044.000	IPTU	101.24.0197251	0003	17/03/2024	360592/2024
NELSON DE CAMPOS	DN9C48	M.TRANS	709.24.2599982	0001	20/03/2024	428427/2024

NELSON DE FREITAS BRITO	290.950	TFFP/FX	406.24.0555580	0001	27/03/2024	402480/2024	
NELSON DE MORAES (ESPOLIO)	029.111.005.000	IPU	101.24.0186483	0003	12/03/2024	359582/2024	
NELSON DE OLIVEIRA MORAES	ERK8A10	M.TRANS	709.24.2573182	0001	06/03/2024	418207/2024	
NELSON DE OLIVEIRA MORAES	ERK8A10	M.TRANS	709.24.2583742	0001	11/03/2024	420789/2024	
NELSON DE OLIVEIRA MORAES MOVEIS	198.927	TFFP/FX	406.24.0524364	0001	27/03/2024	387522/2024	
NELSON DEMARCHI		ISS CC	705.23.2803802	0009	07/03/2024	412067/2024	
NELSON DIAS	021.075.035.000	IPU	101.24.0152445	0003	16/03/2024	356730/2024	
NELSON DIAS BORBOREMA	523.106.007.000	IPU	101.24.0234314	0003	12/03/2024	365198/2024	
NELSON DOMINGUES	021.087.021.000	IPU	101.24.0152844	0003	16/03/2024	356760/2024	
NELSON DONIZETI ZANETTI	024.004.310.148	IPU	101.24.0158211	0003	15/03/2024	357185/2024	
NELSON DONIZETI ZANETTI	024.004.310.073	IPU	101.24.0158136	0003	15/03/2024	357179/2024	
NELSON DOS SANTOS	023.035.061.000	IPU	101.24.0156548	0003	12/03/2024	357040/2024	
NELSON DOS SANTOS VAZ	PYL4507	M.TRANS	709.24.2585609	0001	15/03/2024	421660/2024	
NELSON DUARTE	196.999	TFFP/FX	406.24.0523798	0001	27/03/2024	387179/2024	
NELSON DUDUS	241.327	TFFP/FX	406.24.0536806	0001	27/03/2024	394109/2024	
NELSON FERNANDES	FCZ8I52	M.TRANS	709.24.2591490	0001	15/03/2024	424326/2024	
NELSON FERNANDO DE ALMEIDA REBOQUE ME	171.551	TFFP/FX	406.24.0516978	0001	27/03/2024	383265/2024	
NELSON FERRARI VIEIRA	006.045.049.005	IPU	101.24.0063914	0003	12/03/2024	350645/2024	
NELSON FERREIRA CLEMENTE	521.043.060.000	IPU	101.24.0227798	0003	12/03/2024	364421/2024	
NELSON FLAVIO MACHADO MORA	114.081	TFFP/FX	406.24.0507615	0001	27/03/2024	378251/2024	
NELSON FRANCISCO DOS REIS	033.101.011.000	IPU	101.24.0210109	0003	16/03/2024	362040/2024	
NELSON FREITAS - ESPOLIO	534.149.037.000	IPU	101.24.0257235	0003	23/03/2024	368583/2024	
NELSON GARBUGGIO FILHO	ABJ0I54	M.TRANS	709.24.2565462	0001	06/03/2024	414756/2024	
NELSON GOMES DE MELO	024.066.042.013	IPU	101.24.0164051	0003	15/03/2024	357773/2024	
NELSON GONCALVES	533.246.027.000	IPU	101.24.0252396	0003	16/03/2024	367819/2024	
NELSON GREGORIO DE FREITAS	033.088.004.012	IPU	101.24.0209432	0003	16/03/2024	361966/2024	
NELSON HENRIQUE RODRIGUES	EAA0E53	M.TRANS	709.24.2574017	0001	06/03/2024	418658/2024	
NELSON JOAO RATHSAN	105.594	TFFP/FX	406.24.0506579	0001	27/03/2024	377759/2024	
NELSON JOSE CARACIOLA	005.080.014.000	CIP	105.24.0270394	0003	29/03/2024	371412/2024	
NELSON JOSE CARACIOLA	005.080.014.000	IPU	101.24.0055934	0003	12/03/2024	350162/2024	
NELSON JOSE DA SILVA		PP/FUNE	702.23.4009083	0010	07/03/2024	411134/2024	
NELSON JOSE DE SOUSA	142.977	TFFP/FX	406.24.0511666	0001	27/03/2024	380306/2024	
NELSON JOSE DOS SANTOS	019.055.090.000	IPU	101.24.0139726	0003	16/03/2024	355525/2024	
NELSON JOSE DOS SANTOS	533.207.048.000	IPU	101.24.0250559	0003	16/03/2024	367594/2024	
NELSON JUNIOR BARBOSA MACEDO	077.330	TFFP/FX	406.24.0503564	0001	27/03/2024	376357/2024	
NELSON KIOSHI NAKADA		P.PUBL	707.24.0276120	0003	29/03/2024	413768/2024	
NELSON KIUZO NAKAMURA	018.029.069.000	IPU	101.24.0131782	0003	17/03/2024	354814/2024	
NELSON LOPES - ESPOLIO	006.065.040.000	IPU	101.24.0065927	0003	12/03/2024	350824/2024	
NELSON LOUZADA - ESPOLIO	622.559.010.000	IPUTUCE	103.24.0261842	0003	17/03/2024	370500/2024	
NELSON LOUZADA - ESPOLIO	622.557.002.000	IPUTUCE	103.24.0261795	0003	17/03/2024	370482/2024	
NELSON LOUZADA - ESPOLIO	622.551.007.000	IPUTUCE	103.24.0261666	0003	17/03/2024	370424/2024	
NELSON LOUZADA - ESPOLIO	622.560.011.000	IPUTUCE	103.24.0261872	0003	17/03/2024	370524/2024	
NELSON LOUZADA - ESPOLIO	622.557.001.000	IPUTUCE	103.24.0261794	0003	17/03/2024	370481/2024	
NELSON LOUZADA - ESPOLIO	622.553.027.000	IPUTUCE	103.24.0261717	0003	17/03/2024	370446/2024	
NELSON LOUZADA - ESPOLIO	622.559.011.000	IPUTUCE	103.24.0261843	0003	17/03/2024	370501/2024	
NELSON LOUZADA - ESPOLIO	622.559.016.000	IPUTUCE	103.24.0261848	0003	17/03/2024	370506/2024	
NELSON LOUZADA - ESPOLIO	622.560.010.000	IPUTUCE	103.24.0261871	0003	17/03/2024	370523/2024	
NELSON LOUZADA - ESPOLIO	622.559.028.000	IPUTUCE	103.24.0261860	0003	17/03/2024	370512/2024	
NELSON LOUZADA - ESPOLIO	622.559.027.000	IPUTUCE	103.24.0261859	0003	17/03/2024	370511/2024	
NELSON LOUZADA - ESPOLIO	622.560.009.000	IPUTUCE	103.24.0261870	0003	17/03/2024	370522/2024	
NELSON LUIS DA COSTA	402.022.002.000	CIP	105.24.0272114	0003	29/03/2024	371780/2024	
NELSON LUIS DE BRITO	AHS6832	M.TRANS	709.24.2572628	0001	06/03/2024	417939/2024	
NELSON LUIS RIBEIRO	DPN6D68	M.TRANS	709.24.2565181	0001	06/03/2024	414622/2024	
NELSON LUIZ ANACLETO	021.075.054.000	IPU	101.24.0152463	0003	16/03/2024	356731/2024	
NELSON LUIZ AUGUSTO RIBEIRO		ISS CC	705.23.2805282	0009	07/03/2024	412541/2024	
NELSON LYNCH DE SOUZA	003.047.012.440	IPU	101.24.0030718	0003	17/03/2024	347993/2024	
NELSON MAMOR AKATUKA	029.026.061.000	GAM	802.23.4032400	0001	18/03/2024	434048/2024	
NELSON MARCELINO - ESPOLIO	012.015.003.428	IPU	101.24.0102206	0003	15/03/2024	352700/2024	
NELSON MARINARI	031.128.025.011	IPU	101.24.0199421	0003	17/03/2024	360786/2024	
NELSON MARTINS - ESPOLIO	018.036.088.000	IPU	101.24.0132457	0003	17/03/2024	354888/2024	
NELSON MELCHIADES DE OLIVEIRA	410.030.015.000	IPU	101.24.0213283	0003	12/03/2024	362452/2024	
NELSON MELCHIADES DE OLIVEIRA		ISS CC	705.23.2805294	0009	07/03/2024	412545/2024	
NELSON MICHLINI	020.075.060.000	IPU	101.24.0144680	0003	15/03/2024	355974/2024	
NELSON MICHLINI	165.460	TFFP/FX	406.24.0515705	0001	27/03/2024	382561/2024	
NELSON MIOLARO JUNIOR	031.033.054.000	IPU	101.24.0195409	0003	17/03/2024	360385/2024	
NELSON MIRANDA FILHO	027.138.018.000	IPU	101.24.0180704	0003	12/03/2024	359134/2024	
NELSON MITSUO MATSUHASHI		GEF3G65	M.TRANS	709.24.2591990	0001	15/03/2024	424571/2024
NELSON MONT SERRAT PIAGETTI MENDES - ESPOLIO	015.047.100.000	IPU	101.24.0118184	0003	12/03/2024	353767/2024	
NELSON MORENO FRISCIOTTI	186.510	TFFP/FX	406.24.0520814	0001	27/03/2024	385438/2024	
NELSON MORENO FRISCIOTTI	279.715	ISS	292.24.4323487	0001	15/01/2024	374385/2024	
NELSON MORENO FRISCIOTTI	279.715	TFFP/FX	406.24.0550725	0001	27/03/2024	400474/2024	
NELSON MORI	521.208.018.000	IPU	101.24.0228614	0003	12/03/2024	364500/2024	
NELSON NASCIMENTO PACHECO	021.051.049.000	IPU	101.24.0151491	0003	16/03/2024	356652/2024	
NELSON NOSCHESSE - ESPOLIO	402.016.002.000	IPU	101.24.0212495	0003	15/03/2024	362334/2024	
NELSON OLIVEIRA DA SILVA	533.327.007.000	IPU	101.24.0253363	0003	16/03/2024	367961/2024	
NELSON ORTIZ	004.066.069.000	IPU	101.24.0046345	0003	15/03/2024	349409/2024	
NELSON PAVAN	GAU4C87	M.TRANS	709.24.2593268	0001	15/03/2024	425238/2024	
NELSON PAVAN	GAU4C87	M.TRANS	709.24.2593269	0001	15/03/2024	425239/2024	
NELSON PEDRO DA SILVA	AXD0G91	M.TRANS	709.24.2599285	0001	20/03/2024	428135/2024	
NELSON PEDROSO DA SILVA	004.085.002.000	GAM	802.23.4033683	0001	15/03/2024	434052/2024	
NELSON PEREIRA	623.410.008.000	IPUTUCE	103.24.0262232	0003	17/03/2024	370718/2024	
NELSON PEREIRA CAMPANHA	013.041.037.007	IPU	101.24.0110908	0003	12/03/2024	353234/2024	
NELSON PEREIRA RIBEIRO	030.048.032.000	IPU	101.24.0190085	0003	16/03/2024	359890/2024	
NELSON PEREIRA RIBEIRO	139.233	TFFP/FX	406.24.0511122	0001	27/03/2024	379990/2024	
NELSON PIDORI	003.055.029.000	IPU	101.24.0034525	0003	17/03/2024	348466/2024	
NELSON PINHEIRO ANDRE NETO	001.068.256.904	IPU	101.24.0012910	0003	12/03/2024	346710/2024	
NELSON RAYMUNDO DOS SANTOS - ESPOLIO	626.407.040.000	IPUTUCE	103.24.0263226	0003	17/03/2024	371165/2024	
NELSON REIS CLAUDINO PEDROSO	193.955	TFFP/FX	406.24.0522907	0001	27/03/2024	386652/2024	
NELSON RIBEIRO	023.011.017.000	IPU	101.24.0156126	0003	12/03/2024	357005/2024	
NELSON RICARDO DIAS	019.056.036.000	IPU	101.24.0139758	0003	16/03/2024	355531/2024	
NELSON RODRIGUES	003.038.011.000	IPU	101.24.0028653	0003	17/03/2024	347724/2024	
NELSON RODRIGUES - ESPOLIO	532.062.027.000	IPU	101.24.0241905	0003	12/03/2024	366122/2024	
NELSON RODRIGUES DA SILVA	025.008.009.000	IPU	101.24.0165293	0003	17/03/2024	357864/2024	
NELSON RODRIGUES DE ARAUJO	140.246	TFFP/FX	406.24.0511265	0001	27/03/2024	380081/2024	
NELSON RODRIGUES ROCHA	ELL5I76	M.TRANS	709.24.2605279	0001	22/03/2024	430770/2024	
NELSON RODRIGUES ROCHA	ELL5I76	M.TRANS	709.24.2572264	0001	06/03/2024	417740/2024	
NELSON ROMAO DO NASCIMENTO	HJB8246	M.TRANS	709.24.2599224	0001	20/03/2024	428102/2024	
NELSON ROSSETO	FDT6B85	M.TRANS	709.24.2606534	0001	22/03/2024	431508/2024	
NELSON SALMAZO	018.009.037.000	IPU	101.24.0130404	0003	17/03/2024	354713/2024	
NELSON SANCHES	025.033.036.000	IPU	101.24.0166424	0003	17/03/2024	357952/2024	
NELSON SARETTI - ESPOLIO		ISS CC	705.23.2804002	0009	07/03/2024	412121/2024	
NELSON SARGIANI	001.115.001.024	IPU	101.24.0015453	0003	12/03/2024	346841/2024	
NELSON SERCHELI	241.616	TFFP/FX	406.24.0536904	0001	27/03/2024	394162/2024	
NELSON SERRA SOUSA JUNIOR	231.099	TFFP/FX	406.24.0533392	0001	27/03/2024	392347/2024	

NELSON SERRANO VIDAL	EPY0035	M.TRANS	709.24.2598029	0001	20/03/2024	427511/2024
NELSON SHURAVEL BASILE	012.007.087.079	IPTU	101.24.0100526	0003	15/03/2024	352620/2024
NELSON SILVA JUNIOR	004.028.069.000	IPTU	101.24.0041605	0003	15/03/2024	349103/2024
NELSON SILVA SOUSA	HNA8861	M.TRANS	709.24.2587451	0001	15/03/2024	422550/2024
NELSON SPARVOLI	003.025.003.003	IPTU	101.24.0027850	0003	17/03/2024	347676/2024
NELSON TELLO	016.044.072.000	IPTU	101.23.2668647	0012	18/03/2024	345328/2024
NELSON TRANCHESI	610.605.001.000	IPTUTCE	103.24.0258821	0003	17/03/2024	370270/2024
NELSON TRINDADE GOMES RAMOS JUNIOR	124.628	TFFP/FX	406.24.0509013	0001	27/03/2024	378904/2024
NELSON VEGA FERREIRA	018.029.065.000	IPTU	101.24.0131781	0003	17/03/2024	354813/2024
NELSON VIEIRA MAIA	251.944	TFFP/FX	406.24.0540457	0001	27/03/2024	395869/2024
NELSON VIEIRA UNIFORMES ME	099.166	TFFP/FX	406.24.0505738	0001	27/03/2024	377355/2024
NELSON WEHNER	031.142.032.000	IPTU	101.24.0200006	0003	17/03/2024	360869/2024
NELSON WEHNER		ISS CC	705.23.2804245	0009	07/03/2024	412186/2024
NELSON ZANETE - ESPOLIO	623.101.116.000	IPTUTCE	103.24.0262048	0003	17/03/2024	370602/2024
NELSON ZANGRANDE - ESPOLIO	623.707.003.000	IPTUTCE	103.24.0262618	0003	17/03/2024	370914/2024
NELSON ZANGRANDE - ESPOLIO	623.707.002.000	IPTUTCE	103.24.0262617	0003	17/03/2024	370913/2024
NEMESIO EGIDIO DIOGENES	033.016.017.000	IPTU	101.24.0205800	0003	16/03/2024	361624/2024
NEOCORP - NEVES ORGANIZACAO CORPORATIVA LTDA	150.263	TFFP/FX	406.24.0512897	0001	27/03/2024	380987/2024
NEOECOM SOLUCOES DIGITAIS LTDA	302.181	TFFP/FX	406.24.0560453	0001	27/03/2024	404540/2024
NEOEX MATERIAIS ELETRICOS LTDA	BOX4752	M.TRANS	709.24.2596074	0001	15/03/2024	426780/2024
NEOGEEK TECNOLOGIA DA INFORMACAO LTDA	209.844	TFFP/FX	406.24.0527285	0001	27/03/2024	389025/2024
NEOLAB SERVICOS PARA LABORATORIOS S/S LTDA-ME	145.063	TFFP/FX	406.24.0512015	0001	27/03/2024	380498/2024
NEOLABOR LABORATORIO MEDICO LTDA	018.440	ISS	292.24.0716612	0001	15/07/2022	373970/2024
NEOLABOR LABORATORIO MEDICO LTDA	018.440	ISS	292.24.4323023	0001	15/05/2023	374061/2024
NEOLABOR LABORATORIO MEDICO LTDA	018.440	ISS	292.24.0716616	0001	15/11/2022	373974/2024
NEOLABOR LABORATORIO MEDICO LTDA	018.440	ISS	292.24.0716614	0001	15/09/2022	373972/2024
NEOLABOR LABORATORIO MEDICO LTDA	018.440	ISS	292.24.0716610	0001	15/06/2022	373969/2024
NEOLABOR LABORATORIO MEDICO LTDA	018.440	ISS	292.24.0716617	0001	15/12/2022	373975/2024
NEOLABOR LABORATORIO MEDICO LTDA	018.440	ISS	292.24.4323022	0001	15/04/2023	374060/2024
NEOLABOR LABORATORIO MEDICO LTDA	018.440	ISS	292.24.4323021	0001	15/03/2023	374059/2024
NEOLABOR LABORATORIO MEDICO LTDA	018.440	ISS	292.24.4323025	0001	15/08/2023	374063/2024
NEOLABOR LABORATORIO MEDICO LTDA	018.440	ISS	292.24.0716613	0001	15/08/2022	373971/2024
NEOLABOR LABORATORIO MEDICO LTDA	018.440	ISS	292.24.4323024	0001	15/06/2023	374062/2024
NEOLABOR LABORATORIO MEDICO LTDA	018.440	ISS	292.24.0716615	0001	15/10/2022	373973/2024
NEOLABOR LABORATORIO MEDICO LTDA	018.440	TFFP/FX	406.24.0500571	0001	27/03/2024	375597/2024
NEOLABOR LABORATORIO MEDICO LTDA	018.440	TFSANIT	407.24.0257174	0002	27/03/2024	408773/2024
NEOLABOR LABORATORIO MEDICO LTDA	018.440	ISS	292.24.4323019	0001	15/02/2023	374058/2024
NEOLABOR LABORATORIO MEDICO LTDA	018.440	ISS	291.24.0716611	0001	15/06/2022	373379/2024
NEOLABOR LABORATORIO MEDICO LTDA	018.440	ISS	292.24.4429237	0001	15/03/2024	375194/2024
NEOLABOR LABORATORIO MEDICO LTDA	018.440	ISS	291.24.4323020	0001	15/02/2023	373469/2024
NEOLOGIS TRANSPORTES EIRELI - ME	165.712	TFFP/FX	406.24.0515763	0001	27/03/2024	382591/2024
NEOMATER ADMINISTRACAO HOSPITALAR LTDA	186.764	TFFP/FX	406.24.0520881	0001	27/03/2024	385478/2024
NEOMATER LIMITADA	010.040.136.000	IPTU	101.24.0092622	0003	15/03/2024	352187/2024
NEOMATER S/C LTDA	150.084	TFFP/FX	406.24.0512858	0001	27/03/2024	380964/2024
NEOX EMPREENDIMENTOS DIGITAIS EIRELI	272.401	TFFP/FX	406.24.0548018	0001	27/03/2024	399264/2024
NEPHDOCTORS MEDICOS ASSOCIADOS	290.893	TFFP/FX	406.24.0555551	0001	27/03/2024	402469/2024
NEPOCAR TRANSPORTES E BATERIAS AUTOMOTIVAS LTDA	225.166	TFFP/FX	406.24.0531890	0001	27/03/2024	391573/2024
NERCI ROSA FERNANDES	FCS8985	M.TRANS	709.24.2568258	0001	06/03/2024	415954/2024
NERD NEGOCIOS DIGITAIS LTDA	302.807	TFFP/FX	406.24.0560737	0001	27/03/2024	404634/2024
NEREU BALBINO DA SILVA	033.024.074.000	IPTU	101.24.0206324	0003	16/03/2024	361707/2024
NERIA APARECIDA MOTA CHAKARSKI	GBF2A07	M.TRANS	709.24.2580895	0001	11/03/2024	419277/2024
NERIA APARECIDA MOTA CHAKARSKI	GBF2A07	M.TRANS	709.24.2570895	0001	06/03/2024	417067/2024
NERINA LEOBINA DA SILVA	532.100.095.033	IPTU	101.24.0243886	0003	12/03/2024	366413/2024
NERIVAL ALVES FERREIRA	144.478	TFFP/FX	406.24.0511910	0001	27/03/2024	380443/2024
NERIVAL ALVES FERREIRA	534.031.049.000	IPTU	101.24.0254581	0003	16/03/2024	368149/2024
NERIVALDE CASADO BARRETA - ESPOLIO	033.024.065.000	IPTU	101.24.0206315	0003	16/03/2024	361705/2024
NERY MARTINS REPRESENTACAO COMERCIAL LTDA - EPP	229.393	TFFP/FX	406.24.0532954	0001	27/03/2024	392133/2024
NESHER VIDROS COM. E INSTALACAO LTDA ME	187.916	TFFP/FX	406.24.0521192	0001	27/03/2024	385658/2024
NESIO INACIO GOMES	622.558.006.000	IPTUTCE	103.24.0261823	0003	17/03/2024	370492/2024
NESTLE STORES LTDA	296.279	TFFP/FX	406.24.0557963	0001	27/03/2024	403508/2024
NESTOR BERNARDES	534.010.032.000	IPTU	101.24.0253945	0003	16/03/2024	368062/2024
NESTOR DE JESUS CARNEIRO		ISS CC	705.23.2806929	0009	07/03/2024	413126/2024
NESTOR LOPES JUNIOR		ISS CC	705.23.2802567	0009	07/03/2024	411787/2024
NESTOR LOTTO	001.003.075.000	IPTU	101.24.0000351	0003	12/03/2024	346051/2024
NESTOR LOTTO	001.003.061.034	IPTU	101.24.0000309	0003	12/03/2024	346049/2024
NESTOR LOTTO	001.020.016.021	IPTU	101.24.0003073	0003	12/03/2024	346179/2024
NESTOR LOTTO	001.020.016.052	IPTU	101.24.0003104	0003	12/03/2024	346183/2024
NESTOR PEPELES COV YAMBEY	178.048	TFFP/FX	406.24.0518579	0001	27/03/2024	384134/2024
NET BALANCAS DISTRIBUIDORA DE EQUIP. LTDA	305.435	TFFP/FX	406.24.0561783	0001	27/03/2024	405045/2024
NET CROSS TELEFONIA REDE E ELETRICA EIRELI - ME	237.110	TFFP/FX	406.24.0535367	0001	27/03/2024	393398/2024
NET EAS SOLUCOES EM INFORMATICA EIRELI	263.916	TFFP/FX	406.24.0544916	0001	27/03/2024	397874/2024
NETCAR ASSESSORIA EM INFORMATICA S/S LTDA	093.106	TFFP/FX	406.24.0504976	0001	27/03/2024	376988/2024
NETFLIP DIGITAL EIRELI - ME	236.474	TFFP/FX	406.24.0535150	0001	27/03/2024	393281/2024
NET-LOGG COMPUTADORES S.C. LTDA	096.253	TFFP/FX	406.24.0505344	0001	27/03/2024	377178/2024
NETOLUCY INTERMEDIACOES DE NEGOCIOS LTDA - EPP	120.614	TFFP/FX	406.24.0508448	0001	27/03/2024	378635/2024
NETUNO DIGITAL LTDA	297.772	TFFP/FX	406.24.0558595	0001	27/03/2024	403763/2024
NETWAN INFORMATICA LTDA EPP	117.971	TFFP/FX	406.24.0508078	0001	27/03/2024	378458/2024
NETWORKING DISTRIB.EM TECNOLOGIA LTDA - ME	255.712	TFFP/FX	406.24.0541862	0001	27/03/2024	396488/2024
NETWORKPRO SERVICOS EM TECNOLOGIA LTDA	259.994	TFFP/FX	406.24.0543437	0001	27/03/2024	397240/2024
NEUCIMAR GRANA	029.135.012.000	CIP	105.24.0271749	0003	29/03/2024	371683/2024
NEUCIMAR GRANA	QQF9G57	M.TRANS	709.24.2607458	0001	22/03/2024	431980/2024
NEUCY VAZ DA SILVA	512.100.065.063	IPTU	101.24.0225263	0003	12/03/2024	364124/2024
NEUFVILLE CONSULTORIA EM VINHOS LTDA	157.368	TFFP/FX	406.24.0514168	0001	27/03/2024	381693/2024
NEUMAN DE OLIVEIRA LIMA	534.128.060.000	CIP	105.24.0274727	0003	29/03/2024	372865/2024
NEUNILER DIAS DE SOUSA	GCI1649	M.TRANS	709.24.2591926	0001	15/03/2024	424536/2024
NEURACI DE MATOS CUNHA	DTA8115	M.TRANS	709.24.2605634	0001	22/03/2024	430954/2024
NEURACI DE MATOS CUNHA	319.828	TFFP/FX	406.24.0567221	0001	27/03/2024	407015/2024
NEURACI MARIA DE SOUZA	BNA3803	M.TRANS	709.24.2571915	0001	06/03/2024	417559/2024
NEURO CLIM S/S LTDA	126.584	TFFP/FX	406.24.0509275	0001	27/03/2024	379026/2024
NEURO CLIM S/S LTDA	126.584	TFSANIT	407.24.0258382	0002	27/03/2024	408990/2024
NEURY V. DE SOUZA CONSTRUCOES	193.134	TFFP/FX	406.24.0522664	0001	27/03/2024	386510/2024
NEUSA ALVES DE SOUSA	GIH8949	M.TRANS	709.24.2585497	0001	15/03/2024	421607/2024
NEUSA APARECIDA DE OLIVEIRA LUCENA	620.105.006.000	IPTU	101.24.0259805	0003	23/03/2024	369010/2024
NEUSA APARECIDA DUARTE	DQV7515	M.TRANS	709.24.2600288	0001	20/03/2024	428580/2024
NEUSA APARECIDA DUARTE	DQV7515	M.TRANS	709.24.2592724	0001	15/03/2024	424928/2024
NEUSA APARECIDA MARTINS CAMARGO	EVD3A19	M.TRANS	709.24.2587197	0001	15/03/2024	422424/2024
NEUSA APARECIDA PARRA HIROSE	029.157.035.000	IPTU	101.24.0187422	0003	12/03/2024	359640/2024
NEUSA APARECIDA PARRA HIROSE	282.300	TFFP/FX	406.24.0551677	0001	27/03/2024	400860/2024
NEUSA APARECIDA ROQUE DE ALMEIDA	156.562	TFFP/FX	406.24.0514020	0001	27/03/2024	381612/2024
NEUSA ARAGAO DE OLIVEIRA	CJL3518	M.TRANS	709.24.2605453	0001	22/03/2024	430860/2024
NEUSA BALBINA FERREIRA	DFX1656	M.TRANS	709.24.2574601	0001	06/03/2024	419008/2024
NEUSA BARBOZA ROSA	QMV7141	M.TRANS	709.24.2597885	0001	20/03/2024	427434/2024
NEUSA BRAGA VERAS SEABRA	001.078.043.038	IPTU	101.23.0013246	0012	12/12/2023	344961/2024
NEUSA BRAGA VERAS SEABRA	001.078.043.038	IPTU	101.24.0013533	0003	12/03/2024	346742/2024



NEUSA BRAGA VERAS SEABRA	001.078.043.038	IPTU	101.23.0013246	0011	12/11/2023	344960/2024
NEUSA CATARINA BAPTISTA DE ARIMATEIA	510.215.004.000	CIP	105.24.0272344	0003	29/03/2024	371870/2024
NEUSA CATARINA BAPTISTA DE ARIMATEIA	510.215.004.000	IPTU	101.24.0215952	0003	12/03/2024	362817/2024
NEUSA DA GRACA SPERANCA	299.643	TFFP/FX	406.24.0559359	0001	27/03/2024	404082/2024
NEUSA DA SILVEIRA MARSON	001.108.019.009	IPTU	101.24.0015226	0003	12/03/2024	346826/2024
NEUSA DE MORAES	FIFOC57	M.TRANS	709.24.2568393	0001	06/03/2024	416034/2024
NEUSA ELENA PIRES ALCANTARA	NRN3047	M.TRANS	709.24.2565284	0001	06/03/2024	414664/2024
NEUSA FERNANDES DE OLIVEIRA	031.011.055.000	IPTU	101.24.0194450	0003	17/03/2024	360311/2024
NEUSA FREITAS DE ALMEIDA	024.020.126.074	IPTU	101.24.0162306	0003	15/03/2024	357647/2024
NEUSA GOMES DE LIMA	532.100.100.161	IPTU	101.24.0244542	0003	12/03/2024	366585/2024
NEUSA GOMES NASCIMENTO	532.116.013.000	IPTU	101.24.0245594	0003	12/03/2024	366740/2024
NEUSA JOSE ALVES DA SILVA	109.577	TFFP/FX	406.24.0507073	0001	27/03/2024	377988/2024
NEUSA JULIA DO AMARAL ZONARO	015.005.076.000	IPTU	101.24.0114946	0003	12/03/2024	353521/2024
NEUSA LAISE	CGX9655	M.TRANS	709.24.2590324	0001	15/03/2024	423728/2024
NEUSA MACHADO DA SILVA	532.100.095.032	IPTU	101.24.0243885	0003	12/03/2024	366412/2024
NEUSA MACHADO DE BORBA SILVA	EAL4E75	M.TRANS	709.24.2591558	0001	15/03/2024	424356/2024
NEUSA MACIEL TEIXEIRA PEREIRA	124.674	TFFP/FX	406.24.0509027	0001	27/03/2024	378911/2024
NEUSA MARIA BASTOS DE OLIVEIRA		ISS CC	705.23.2806905	0009	07/03/2024	413116/2024
NEUSA MARIA BORGES MARIA	ERX0169	M.TRANS	709.24.2565378	0001	06/03/2024	414710/2024
NEUSA MARIA DE TOLEDO TAMAGNINI - ESPOLIO	006.049.044.000	IPTU	101.24.0064339	0003	12/03/2024	350678/2024
NEUSA MARIA MALVEZ	532.069.006.000	IPTU	101.24.0242392	0003	12/03/2024	366180/2024
NEUSA MARIA NICOLETTI - ESPOLIO	012.093.029.000	IPTU	101.24.0107170	0003	15/03/2024	353019/2024
NEUSA MARIA PRUDENCIA	GC00725	M.TRANS	709.24.2600074	0001	20/03/2024	428468/2024
NEUSA MENDES ARCANJO	PZY2C71	M.TRANS	709.24.2586637	0001	15/03/2024	422153/2024
NEUSA PINHEIRO DE CASTRO	524.105.023.000	IPTU	101.24.0235646	0003	15/03/2024	365431/2024
NEUSA PINHEIRO DE CASTRO		ISS CC	705.23.2806087	0009	07/03/2024	412801/2024
NEUSA SANTOS PUBLICIDADE	128.238	TFFP/FX	406.24.0509564	0001	27/03/2024	379152/2024
NEUSA SILVA CARDOSO-ESPOLIO	512.060.066.000	IPTU	101.24.0224638	0003	12/03/2024	363979/2024
NEUSA SILVA DE ANDRADE	OIW2D10	M.TRANS	709.24.2584464	0001	15/03/2024	421087/2024
NEUSA SOARES DE OLIVEIRA	018.034.083.002	IPTU	101.24.0132207	0003	17/03/2024	354864/2024
NEUSA VIEIRA DE LIMA - ESPOLIO	620.106.002.000	IPTU	101.24.0259830	0003	12/03/2024	369011/2024
NEUSA YOSHIE ICHIMURA	023.008.045.230	IPTU	101.24.0155891	0003	23/03/2024	356986/2024
NEUSAIR APARECIDA FURRIER - ME	165.413	TFFP/FX	406.24.0515693	0001	27/03/2024	382552/2024
NEUSDETE DE LOURDES PEIXOTO SILVA	215.255	TFFP/FX	406.24.0528743	0001	27/03/2024	389817/2024
NEUTA DOURADO BEZERRA		ISS CC	705.23.2890009	0008	05/03/2024	413532/2024
NEUTA DOURADO BEZERRA	530.125.009.000	IPTU	101.24.0238618	0003	12/03/2024	365813/2024
NEUVACI ARAUJO DA SILVA	FXS1H33	M.TRANS	709.24.2570376	0001	06/03/2024	416844/2024
NEUVACI ARAUJO DA SILVA	FXS1H33	M.TRANS	709.24.2570226	0001	06/03/2024	416769/2024
NEUSA APARECIDA RODRIGUES DA SILVA ALENCAR	018.076.017.000	IPTU	101.24.0135051	0003	17/03/2024	355174/2024
NEUSA APARECIDA RODRIGUES DA SILVA ALENCAR		ISS CC	705.23.3114820	0005	20/03/2024	413600/2024
NEUSA DA CONCEICAO LOPES	007.081.050.000	IPTU	101.24.0076035	0003	12/03/2024	351411/2024
NEUSA DE OLIVEIRA SANTOS	FAA6C32	M.TRANS	709.24.2597385	0001	20/03/2024	427192/2024
NEUSA DE SOUZA DE JESUS	097.151	TFFP/FX	406.24.0505444	0001	27/03/2024	377230/2024
NEUSA DO CARMO SILVA RODRIGUES	GXQ7108	M.TRANS	709.24.2564961	0001	06/03/2024	414503/2024
NEUSA FERREIRA NEVES	008.025.127.001	IPTU	101.24.0078329	0003	12/03/2024	351511/2024
NEUSA GALDINO DOS REIS-ESPOLIO	001.068.089.004	IPTU	101.24.0011924	0003	12/03/2024	346640/2024
NEUSA LUZ COVAS - ESPOLIO	011.033.114.409	IPTU	101.24.0096223	0003	12/03/2024	352392/2024
NEUSA MARIA BUOSI	029.008.087.012	IPTU	101.24.0182518	0003	12/03/2024	359275/2024
NEUSA MARIA DA COSTA CLINICA MEDICA-ME	256.845	TFFP/FX	406.24.0542284	0001	27/03/2024	396679/2024
NEUSA MARIA DA SILVA SANTOS	512.100.063.012	IPTU	101.24.0224892	0003	12/03/2024	364035/2024
NEUSA MARIA DE ALMEIDA	510.238.013.000	IPTU	101.24.0216552	0003	12/03/2024	362877/2024
NEUSA MARIA DE SOUZA ARAUJO	GKE0045	M.TRANS	709.24.2608822	0001	22/03/2024	432729/2024
NEUSA MARIA DOS SANTOS		ISS CC	705.23.2807818	0009	07/03/2024	413442/2024
NEUSA MARIA GALERA DOS SANTOS	FER4J55	M.TRANS	709.24.2589408	0001	15/03/2024	423269/2024
NEUSA MARIA LAURINDO	RFP4G77	M.TRANS	709.24.2595025	0001	15/03/2024	426151/2024
NEUSA MARIA MELO DE ARAUJO	KQY3C45	M.TRANS	709.24.2589621	0001	15/03/2024	423377/2024
NEUSA MARIA PEREIRA	512.100.066.094	IPTU	101.24.0225394	0003	12/03/2024	364165/2024
NEUSA ZACARIAS - ESPOLIO	027.106.004.103	IPTU	101.24.0179874	0003	12/03/2024	359057/2024
NEUZETE ANTONIO DE ARAUJO		ISS CC	705.23.2804581	0009	07/03/2024	412307/2024
NEUZI MARIA CAMPELO DE CARVALHO	HMJ8H70	M.TRANS	709.24.2568769	0001	06/03/2024	416221/2024
NEVES E ESMERALDAS REPRESENTACOES COML S/S LTDA	106.612	TFFP/FX	406.24.0506696	0001	27/03/2024	377813/2024
NEVES SERVICOS ESPECIALIZADOS LTDA ME	099.602	TFFP/FX	406.24.0505789	0001	27/03/2024	377380/2024
NEVES SILVA PRESTAC.SERV.ADMINISTRATIVOS LTDA ME	201.966	TFFP/FX	406.24.0525198	0001	27/03/2024	387958/2024
NEVES SOLUCOES E REFORMAS LTDA - ME	229.437	TFFP/FX	406.24.0532971	0001	27/03/2024	392142/2024
NEVJO SALERNO	001.074.012.019	IPTU	101.24.0013315	0003	12/03/2024	346728/2024
NEW BACK SISTEMAS ELETRONICOS EIRELI EPP	142.209	TFFP/FX	406.24.0511547	0001	27/03/2024	380242/2024
NEW BAKEHOUSE BOLOS E PAES LTDA	283.979	TFFP/FX	406.24.0552447	0001	27/03/2024	401175/2024
NEW BENZ INTERMEDIACOES FIANANCEIRAS EIRELI - ME	252.166	TFFP/FX	406.24.0540533	0001	27/03/2024	395898/2024
NEW BETTEGA ENCARTES JORNALISTICOS LTDA ME	205.734	TFFP/FX	406.24.0526186	0001	27/03/2024	388475/2024
NEW EMPREENDIMENTOS DIGITAIS	312.221	TFFP/FX	406.24.0564688	0001	27/03/2024	406120/2024
NEW ERA EVENTOS EIRELI	272.651	TFFP/FX	406.24.0548108	0001	27/03/2024	399304/2024
NEW FLEX PISOS CORTINAS E PAPEIS DE PAREDE LTDA	334.362	TFFP/FX	406.24.0571104	0001	27/03/2024	408156/2024
NEW GOLDEN CORRETORA DE SEGUROS LTDA	RDE9D41	M.TRANS	709.24.2588970	0001	15/03/2024	423059/2024
NEW HOME MAGAZINE EIRELI	255.828	TFFP/FX	406.24.0541909	0001	27/03/2024	396509/2024
NEW IMOB NEGOCIOS IMOBILIARIOS LTDA - ME	213.843	TFFP/FX	406.24.0528291	0001	27/03/2024	389573/2024
NEW INOX COMERCIO E SERVICOS LTDA	325.562	TFFP/FX	406.24.0568674	0001	27/03/2024	407455/2024
NEW KINGDOM ENSINO DE IDIOMAS S/S LTDA	063.026	TFFP/FX	406.24.0502682	0001	27/03/2024	376105/2024
NEW LIFE ASSISTENCIAL		PP/FUNE	702.23.4014134	0003	10/03/2024	411255/2024
NEW LOGISTICA LTDA	233.521	TFSANIT	407.24.0260060	0002	27/03/2024	409538/2024
NEW LOGISTICA LTDA	233.521	TFFP/FX	406.24.0534185	0001	27/03/2024	392757/2024
NEW OUTLET DOS COLCHOES LTDA	303.740	TFFP/FX	406.24.0561134	0001	27/03/2024	404796/2024
NEW PIRA DISTRIBUIDORA DE PRODUTOS ELETR	FQZ2A32	M.TRANS	709.24.2600847	0001	20/03/2024	428901/2024
NEW PORT ATACADISTA E DISTR. DE PECAS AUT. EIRELI	227.902	TFFP/FX	406.24.0532477	0001	27/03/2024	391871/2024
NEW PRIME PAES E DOCES LTDA ME	192.231	TFFP/FX	406.24.0522415	0001	27/03/2024	386349/2024
NEW PRIME PAES E DOCES LTDA ME	192.231	TFSANIT	407.24.0259341	0002	27/03/2024	409276/2024
NEW PROGRESS REPRESENTAÇÃO COMERCIAL LTDA	168.189	TFFP/FX	406.24.0516263	0001	27/03/2024	382872/2024
NEW SERVICE CONSTRUCOES E REFORMAS LTDA - ME	244.813	TFFP/FX	406.24.0537959	0001	27/03/2024	394678/2024
NEW STUDIO PREMIER CABELO E ESTETICA EIRELI	275.596	TFFP/FX	406.24.0549217	0001	27/03/2024	399805/2024
NEW STYLE SUSHI DELIVERY EIRELI	271.338	TFFP/FX	406.24.0547612	0001	27/03/2024	399084/2024
NEW TOOLS COM.PECAS E FERRAMENTAS INDUST.LTDA ME	230.272	TFFP/FX	406.24.0533134	0001	27/03/2024	392220/2024
NEW TRATEN SERV.DE MAO DE OBRA TEMPORARIA EIRELI	165.118	TFFP/FX	406.24.0515641	0001	27/03/2024	382522/2024
NEW TROIA CORRETORA DE SEGUROS LTDA	284.435	TFFP/FX	406.24.0552666	0001	27/03/2024	401269/2024
NEW VETOR SERVICOS TERCEIRIZADOS LTDA	312.285	TFFP/FX	406.24.0564713	0001	27/03/2024	406131/2024
NEW VISION CURSOS PROFISSION. E IDIOMAS LTDA	273.640	TFFP/FX	406.24.0548497	0001	27/03/2024	399487/2024
NEW WAY CAFETERIA LTDA-ME	230.014	TFFP/FX	406.24.0533052	0001	27/03/2024	392181/2024
NEW WAY CAFETERIA LTDA-ME	230.014	TFSANIT	407.24.0259987	0002	27/03/2024	409512/2024
NEW WIND COMERCIO E CONFECÇÕES LTDA	278.393	TFFP/FX	406.24.0550236	0001	27/03/2024	400262/2024
NEW WORK COMERCIO E SERVICOS LTDA ME	233.235	TFFP/FX	406.24.0534080	0001	27/03/2024	392708/2024
NEW WORLD COSMETICOS INTERNACIONAL LTDA EPP	257.024	TFFP/FX	406.24.0542357	0001	27/03/2024	396721/2024
NEWBUS CENTRO AUTOMOTIVO EIRELI - ME	255.818	TFFP/FX	406.24.0541906	0001	27/03/2024	396508/2024
NEWCO SERVICOS AUTOMOTIVOS LTDA	298.564	ISS	292.24.4415930	0001	15/03/2024	374561/2024
NEWCO SERVICOS AUTOMOTIVOS LTDA	298.564	ISS	291.24.4415944	0001	15/03/2024	373539/2024
NEWCREDITOS NEGOCIOS E SERVICOS LTDA.	192.674	TFFP/FX	406.24.0522540	0001	27/03/2024	386434/2024
NEWFER COMERCIO E SERVICOS LTDA-ME'	241.135	TFFP/FX	406.24.0536728	0001	27/03/2024	394078/2024

NEWFER CONSTRUCOES E COMERCIO EIRELI ME	EAW1189	M.TRANS	709.24.2604824	0001	22/03/2024	430549/2024
NEWIN SOLUCOES EM INVESTIMENTOS LTDA	326.424	ISSQNSN	430.24.3174399	0001	20/09/2023	410867/2024
NEWIN SOLUCOES EM INVESTIMENTOS LTDA	326.424	TFFP/FX	406.24.0568882	0001	27/03/2024	407524/2024
NEWLAND VEICULOS LTDA	OSG5444	M.TRANS	709.24.2593423	0001	15/03/2024	425309/2024
NEWNESS SALAO DE BELEZA LTDA	220.115	TFFP/FX	406.24.0530260	0001	27/03/2024	390683/2024
NEWS FARMA LTDA.	265.489	TFSANIT	407.24.0261023	0002	27/03/2024	409941/2024
NEWS FARMA LTDA.	265.489	TFFP/FX	406.24.0545472	0001	27/03/2024	398113/2024
NEWSOLUTION TRANSPORTES LTDA - ME	222.175	TFFP/FX	406.24.0530927	0001	27/03/2024	391054/2024
NEWT LABS TECNOLOGIA E INOVACAO DIGITAL LTDA ME	211.266	TFFP/FX	406.24.0527676	0001	27/03/2024	389253/2024
NEWTEC DO BRASIL EIRELI-EPP	257.114	TFFP/FX	406.24.0542391	0001	27/03/2024	396739/2024
NEWTIME CONS E SERV DE CONTABILIDADE LTD	EEO1C55	M.TRANS	709.24.2606664	0001	22/03/2024	431563/2024
NEWTOM SOARES FERREIRA - ME	140.504	TFFP/FX	406.24.0511307	0001	27/03/2024	380109/2024
NEWTOM SOARES FERREIRA - ME	140.504	TFSANIT	407.24.0258580	0002	27/03/2024	409045/2024
NEWTON BONSAVER - ESPOLIO	024.010.045.000	IPTU	101.24.0158587	0003	15/03/2024	357230/2024
NEWTON CARLOS REIS	020.067.106.000	IPTU	101.24.0144094	0003	15/03/2024	355929/2024
NEWTON CEZAR POGGETTE	001.010.015.002	IPTU	101.24.0000775	0003	12/03/2024	346070/2024
NEWTON DE MELO	124.740	TFFP/FX	406.24.0509038	0001	27/03/2024	378919/2024
NEWTON DO NASCIMENTO COSTA NETO	AYW2B12	M.TRANS	709.24.2594290	0001	15/03/2024	425769/2024
NEWTON JOSE DA SILVA	093.586	TFFP/FX	406.24.0505040	0001	27/03/2024	377021/2024
NEWTON LOURENCO DA SILVA	015.029.001.277	IPTU	101.24.0116322	0003	12/03/2024	353614/2024
NEWTON MARIA LACERDA RIZ	GJM7189	M.TRANS	709.24.2572028	0001	06/03/2024	417615/2024
NEX SERV.SERVICOS DE MANUSEIO E LOGIST.	161.100	TFFP/FX	406.24.0514861	0001	27/03/2024	382071/2024
NEXI SOLUTIONS LTDA	307.277	TFFP/FX	406.24.0562529	0001	27/03/2024	405340/2024
NEXPRESS TERCEIRIZ E LOGIST.EM MARKETING	091.904	TFFP/FX	406.24.0504862	0001	27/03/2024	376928/2024
NEXT ASS.SEG.TRAB.SERVICOS MONT.MAN.IND.EIRELI	256.510	TFFP/FX	406.24.0542160	0001	27/03/2024	396622/2024
NEXT GLASS TECN. EM MAT. BLINDADOS EIRELI - ME	257.936	TFFP/FX	406.24.0542690	0001	27/03/2024	396882/2024
NEXT LASER AUTOMACAO E GRAVACAO INDUSTRIAL LTDA	285.871	TFFP/FX	406.24.0553276	0001	27/03/2024	401525/2024
NEXT SOLUCOES EM PROJETOS MECANICOS LTDA	313.047	TFFP/FX	406.24.0565034	0001	27/03/2024	406254/2024
NEXT STEPS CONS. TREIN. GEST. TRANS. ORG. LTDA	270.793	TFFP/FX	406.24.0547425	0001	27/03/2024	398996/2024
NEXT WAVE DIGITAL LTDA	337.088	TFFP/FX	406.24.0571963	0001	27/03/2024	408410/2024
NEXTEL TELECOMUNICACOES LTDA	263.046	TFFP/FX	406.24.0544575	0001	27/03/2024	397729/2024
NEXTGAIN BUSINESS SOLUTIONS LTDA	339.270	TFFP/FX	406.24.0572576	0001	27/03/2024	408596/2024
NEXTHREE BRASIL SERV.E COM.SUPR.INFORM.LTDA-EPP	203.025	TFFP/FX	406.24.0525473	0001	27/03/2024	388098/2024
NEXTROM COMERCIO DE MAQUINAS LTDA	143.623	TFFP/FX	406.24.0511772	0001	27/03/2024	380363/2024
NEXUS ASSESSORIA CONTABIL E EMPRESARIAL EIRELI	281.191	TFFP/FX	406.24.0551280	0001	27/03/2024	400698/2024
NEY CARLOS ANDRADE	093.203	TFFP/FX	406.24.0504991	0001	27/03/2024	376997/2024
NEY GONCALVES DE LIMA	139.900	TFFP/FX	406.24.0511220	0001	27/03/2024	380054/2024
NEY LUIZ DO MONTE	521.203.015.000	IPTU	101.24.0228561	0003	12/03/2024	364494/2024
NEYDE BARROS MONTEIRO - ESPOLIO		ISS CC	705.23.2802676	0009	07/03/2024	411807/2024
NEYDE NEVES SILVA MULLER APOIO ADMINISTR. LTDA	297.777	TFFP/FX	406.24.0558599	0001	27/03/2024	403765/2024
NF CONSTRUCOES E REFORMAS LTDA ME	194.532	TFFP/FX	406.24.0523093	0001	27/03/2024	386765/2024
NF DE SOUSA GOMES NEGOCIOS DIGITAIS - LTDA	287.628	TFFP/FX	406.24.0554088	0001	27/03/2024	401904/2024
NF ESTETICA AUTOMOTIVA E ESTACIONAMENTO LTDA	285.445	TFFP/FX	406.24.0553089	0001	27/03/2024	401441/2024
NF FURLANETTO NEGOCIOS DIGITAIS LTDA	290.603	TFFP/FX	406.24.0555433	0001	27/03/2024	402415/2024
NFB FUNILARIA E PINTURA LTDA - ME	177.690	TFFP/FX	406.24.0518489	0001	27/03/2024	384078/2024
NFC PRODUCTIONS EVENTOS EIRELI	276.210	TFFP/FX	406.24.0549434	0001	27/03/2024	399904/2024
NFG FILHO COMERCIO ELETRONICOS E VESTUARIO LTDA	307.805	TFFP/FX	406.24.0562728	0001	27/03/2024	405420/2024
NG EKO PLAST COMERCIO DE PLASTICOS EIREL	387.119	M.TRANS	709.24.2598543	0001	20/03/2024	427783/2024
NG LOG SERVICOS EM TELECOMUNICACOES LTDA	285.150	TFFP/FX	406.24.0552979	0001	27/03/2024	401397/2024
NG3 SAO BERNARDO DO CAMPO CONS.E SERV.ADM.LTDA	294.095	TFFP/FX	406.24.0556998	0001	27/03/2024	403075/2024
NGCOELHO CONSULTORIA E TREINAMENTO LTDA	285.788	TFFP/FX	406.24.0553239	0001	27/03/2024	401507/2024
NGN SERVICOS LTDA ME	070.252	TFFP/FX	406.24.0503113	0001	27/03/2024	376222/2024
NGSTORE VARIEDADES LTDA	307.486	TFFP/FX	406.24.0562613	0001	27/03/2024	405372/2024
NHA BENTA INDUSTRIA DE ALIMENTOS LTDA	000.335	TFSANIT	407.24.0257007	0002	27/03/2024	408748/2024
NHA BENTA INDUSTRIA DE ALIMENTOS LTDA	000.335	TFFP/FX	406.24.0500013	0001	27/03/2024	375492/2024
NHANDUTI EDITORA LTDA ME	172.390	TFFP/FX	406.24.0517174	0001	27/03/2024	383367/2024
NHANDY PROCESSAMENTO DE DADOS LTDA-EPP	212.526	TFFP/FX	406.24.0528051	0001	27/03/2024	389443/2024
NHT-NOISE HARSHNESS TECHNO.E.ELETR.ELETR. EIRELI	110.940	TFFP/FX	406.24.0507221	0001	27/03/2024	378061/2024
NHT-NOISE HARSHNESS TECHNO.E.ELETR.ELETR. EIRELI	110.940	ISS	291.24.4415577	0001	15/03/2024	373525/2024
NICACIO FRANCISCO DE MIRANDA FILHO	006.004.066.330	IPTU	101.24.0057326	0003	12/03/2024	350282/2024
NICACIO RODRIGUES DE SOUZA JUNIOR	CIH7A60	M.TRANS	709.24.2608956	0001	22/03/2024	432817/2024
NICACIO RODRIGUES DE SOUZA JUNIOR	CIH7A60	M.TRANS	709.24.2595722	0001	15/03/2024	426568/2024
NICANOR DA SILVA CAIRES	510.112.031.000	IPTU	101.24.0215103	0003	12/03/2024	362693/2024
NICANOR MESQUITA DA SILVA	GKF0852	M.TRANS	709.24.2601582	0001	20/03/2024	429289/2024
NICCED BRASIL-NUC INT CAP P/CUR DE ENS DIS LT ME	238.370	TFFP/FX	406.24.0535787	0001	27/03/2024	393617/2024
NICE CASSIANO DA SILVA	032.028.018.000	IPTU	101.24.0201732	0003	17/03/2024	361036/2024
NICHOLAS ANDREA NOGUEIRA DELA TORRE CAVALLO	276.889	TFFP/FX	406.24.0549688	0001	27/03/2024	400016/2024
NICHOLAS CZAR LEITAO SANTOS	PYEBF80	M.TRANS	709.24.2601331	0001	20/03/2024	429162/2024
NICHOLAS GUIITI SHIMANO SILVA	FQO9223	M.TRANS	709.24.2589171	0001	15/03/2024	423139/2024
NICHOLLAS PEIXOTO DE ANDRADE	EMD3D77	M.TRANS	709.24.2586568	0001	15/03/2024	422110/2024
NICLAUDIO VARGAS RODRIGUES - ME	230.457	TFFP/FX	406.24.0533197	0001	27/03/2024	392256/2024
NICOLA FRANCISCO RINALDI - ESPOLIO		ISS CC	705.23.2802608	0009	07/03/2024	411797/2024
NICOLA FRANCISCO RINALDI - ESPOLIO	002.030.004.000	IPTU	101.24.0018831	0003	12/03/2024	347059/2024
NICOLA MARQUES LUPO NETO	621.001.006.000	IPTUTCE	103.24.0261361	0003	17/03/2024	370315/2024
NICOLA MARQUES LUPO NETO - ESPOLIO	621.003.003.000	IPTUTCE	103.24.0261365	0003	17/03/2024	370318/2024
NICOLA SICHETTI (USUFRUTUARIO)	012.047.002.000	IPTU	101.24.0104306	0003	15/03/2024	352838/2024
NICOLAE GORESCU	012.024.049.021	IPTU	101.24.0103001	0003	15/03/2024	352774/2024
NICOLANGELO MILIOSI PHILIPPELLI SUPL.ALIMENTARES	237.360	TFFP/FX	406.24.0535439	0001	27/03/2024	393443/2024
NICOLAO ANTONIO MOLITOR	626.443.001.000	IPTUTCE	103.24.0263547	0003	17/03/2024	371273/2024
NICOLAS DA SILVA SANTOS	EMH5D29	M.TRANS	709.24.2603011	0001	22/03/2024	429757/2024
NICOLAS MURATI DA SILVA	018.039.119.008	IPTU	101.24.0132849	0003	17/03/2024	354904/2024
NICOLAS OLIVEIRA VARGAS	020.005.030.200	IPTU	101.24.0140801	0003	15/03/2024	355623/2024
NICOLAS SOTERE TSAMTSSIS JUNIOR	EKU6A18	M.TRANS	709.24.2597410	0001	20/03/2024	427206/2024
NICOLAS VENDRAMINI	FUD1H88	M.TRANS	709.24.2593719	0001	15/03/2024	425464/2024
NICOLAU & FERNANDES TRANSPORTES LTDA	195.068	TFFP/FX	406.24.0523259	0001	27/03/2024	386858/2024
NICOLAU ANGELO MARTIN	627.402.002.000	IPTUTCE	103.24.0263563	0003	17/03/2024	371283/2024
NICOLAU CHIOROGLIO	018.071.023.000	IPTU	101.24.0134951	0003	17/03/2024	355164/2024
NICOLAU FREITAS SENA	524.423.009.000	IPTU	101.24.0237109	0003	15/03/2024	365626/2024
NICOLAU JOSE DE OLIVEIRA		ISS CC	705.23.2802315	0009	07/03/2024	411733/2024
NICOLAU KOVATCH	623.703.018.000	IPTUTCE	103.24.0262574	0003	17/03/2024	370899/2024
NICOLAU VANO	623.409.031.000	IPTUTCE	103.24.0262211	0003	17/03/2024	370699/2024
NICOLE CAMPREGHER	244.056	TFFP/FX	406.24.0537712	0001	27/03/2024	394561/2024
NICOLE CARMO FERREIRA	192.844	TFFP/FX	406.24.0522593	0001	27/03/2024	386468/2024
NICOLE RAMOS DO ROSARIO	AZM7G07	M.TRANS	709.24.2572677	0001	06/03/2024	417962/2024
NICOLI GABRIEL CHEDID	QDG105	M.TRANS	709.24.2589697	0001	15/03/2024	423412/2024
NICOLINA CIMINO PEDRONETTO - ESPOLIO	007.064.059.000	IPTU	101.24.0072779	0003	12/03/2024	351267/2024
NICOLINO VENTRIGLIA	626.412.011.000	IPTUTCE	103.24.0263281	0003	17/03/2024	371202/2024
NICOLLAS AGUAS BARBOZA	CRE8D00	M.TRANS	709.24.2600025	0001	20/03/2024	428441/2024
NICOLLAS PADILHA GOMES	ERU0E55	M.TRANS	709.24.2593846	0001	15/03/2024	425535/2024
NICOLLY ALVES DA SILVA	CB06108	M.TRANS	709.24.2572357	0001	06/03/2024	417791/2024
NICOLLY ALVES DA SILVA	CB06108	M.TRANS	709.24.2589417	0001	15/03/2024	423274/2024
NICOLLY KETHELLYN FERREIRA FERNANDES	EQS4C98	M.TRANS	709.24.2598757	0001	20/03/2024	427890/2024
NICOLLY RIBEIRO DA SILVA	EXG2C46	M.TRANS	709.24.2574398	0001	06/03/2024	418887/2024
NICOLLYE CRISTINE MORAIS DE LUCENA	297.339	TFFP/FX	406.24.0558410	0001	27/03/2024	403688/2024

NICOLY CANAN DE MIRANDA	BYN5923	M.TRANS	709.24.2606845	0001	22/03/2024	431649/2024
NICOLY RHEIM MACIEL	291.250	TFFP/FX	406.24.0555707	0001	27/03/2024	402536/2024
NIDAS CENTRO AUTOMOTIVO COMERCIO DE VEIC	ERU2H18	M.TRANS	709.24.2589006	0001	15/03/2024	423079/2024
NIDELCY FRANCO SILVA COSTA	012.057.030.099	IPTU	101.24.0105375	0003	15/03/2024	352897/2024
NIDIA DE LIMA ZACHEO	DSW0438	M.TRANS	709.24.2595004	0001	15/03/2024	426139/2024
NIDIA LUCIA MARQUES MOTA	052.100	P.PUBL	707.24.0276230	0003	29/03/2024	413804/2024
NIDOMAR PEDROSA	154.882	TFFP/FX	406.24.0513709	0001	27/03/2024	381424/2024
NIEDSON MIRANDA MENDES	FKW5A53	M.TRANS	709.24.2564714	0001	06/03/2024	414378/2024
NIEDSON MIRANDA MENDES	FKW5A53	M.TRANS	709.24.2616539	0001	28/03/2024	433565/2024
NIETE VIEIRA DOS SANTOS	530.132.004.000	IPTU	101.24.0238874	0003	12/03/2024	365842/2024
NIEZEWITZ SERVICOS DE INFORMATICA LTDA	173.444	TFFP/FX	406.24.0517405	0001	27/03/2024	383495/2024
NIFA - CENTER COUROS LTDA - ME	242.751	TFFP/FX	406.24.0537296	0001	27/03/2024	394351/2024
NIFA COM.DE ARTIGOS DE RELOJOARIA LTDA ME	223.189	TFFP/FX	406.24.0531247	0001	27/03/2024	391249/2024
NIFA COMERCIO DE BIJUTERIAS LTDA - ME	214.686	TFFP/FX	406.24.0528567	0001	27/03/2024	389724/2024
NIFA TOUCH COM. DE ARTIGOS DE RELOJOARIA LTDA-ME	220.023	TFFP/FX	406.24.0530235	0001	27/03/2024	390671/2024
NIGRO & RODRIGUES PIZZARIA LTDA	275.530	TFFP/FX	406.24.0549189	0001	27/03/2024	399790/2024
NIJENHUIS & CASTRO SERVICOS MEDICOS S/S	191.479	TFFP/FX	406.24.0522215	0001	27/03/2024	386234/2024
NIKEDE COMERCIO E REPRESENTACOES LTDA	243.988	TFFP/FX	406.24.0537695	0001	27/03/2024	394552/2024
NIKOLAS HENRIQUE DA SILVA LTDA	335.566	TFFP/FX	406.24.0571393	0001	27/03/2024	408241/2024
NIKOLAS LIUTKUS	623.708.016.000	IPTUTCE	103.24.0262658	0003	17/03/2024	370930/2024
NIKOLLAS HESSEL CAMPOS DE MORAES	265.215	TFFP/FX	406.24.0545381	0001	27/03/2024	398080/2024
NILA MARIA DE MELO CORREIA	533.001.067.000	IPTU	101.24.0248533	0003	16/03/2024	367235/2024
NILBERTO MORATTI AVILA ROCHA	024.063.026.000	IPTU	101.24.0163960	0003	15/03/2024	357762/2024
NILCE DA SILVA LIMA - ESPOLIO	522.104.067.000	IPTU	101.24.0232995	0003	12/03/2024	365054/2024
NILCE LEIA RODRIGUES DA SILVA	245.994	TFFP/FX	406.24.0538353	0001	27/03/2024	394887/2024
NILCEA ALVES DA SILVA	006.092.024.000	IPTU	101.24.0067009	0003	12/03/2024	350929/2024
NILCEIA BESSE VALIM DE ALBUQUERQUE	219.028	TFSANIT	407.24.0259796	0002	27/03/2024	409433/2024
NILCEIA DE OLIVEIRA DOMINGUES	CXX7002	M.TRANS	709.24.2607184	0001	22/03/2024	431827/2024
NILCEIA GEVEZIER	KYM6B78	M.TRANS	709.24.2593471	0001	15/03/2024	425322/2024
NILCEIA MIGUEL	003.100.001.027	IPTU	101.24.0036129	0003	17/03/2024	348596/2024
NILCEIA REPRESENTACOES COMERCIAIS LTDA ME	184.077	TFFP/FX	406.24.0520145	0001	27/03/2024	385059/2024
NILCELENE ALONSO CANONE	150.408	TFFP/FX	406.24.0512849	0001	27/03/2024	380957/2024
NILDA FERREIRA PINHEIRO	EXA6B48	M.TRANS	709.24.2606023	0001	22/03/2024	431173/2024
NILDA FRANCELINA GOMES	033.032.106.000	IPTU	101.24.0206777	0003	16/03/2024	361760/2024
NILDA FRANCISCO MARQUES DE MELO	001.115.001.015	IPTU	101.24.0015444	0003	12/03/2024	346840/2024
NILDA GOUVEIA	EMN2703	M.TRANS	709.24.2600378	0001	20/03/2024	428638/2024
NILDA LIBERELON DIAS	121.639	TFFP/FX	406.24.0508579	0001	27/03/2024	378700/2024
NILDA MARIA MENDES	510.253.002.000	IPTU	101.24.0216952	0003	12/03/2024	362921/2024
NILDA PEREIRA DA SILVA	033.095.079.000	IPTU	101.24.0209802	0003	16/03/2024	362002/2024
NILDE TAVARES CAMARGO DE SOUSA	QNGG0G4	M.TRANS	709.24.2582917	0001	11/03/2024	420339/2024
NILDILENE SOARES DE OLIVEIRA FONSECA	025.059.032.178	IPTU	101.24.0167809	0003	17/03/2024	358073/2024
NILDO DO CARMO SOARES	EAA4995	M.TRANS	709.24.2593540	0001	15/03/2024	425365/2024
NILDO SALVADOR TOSCANO - ESPOLIO		ISS CC	705.23.2802913	0009	07/03/2024	411861/2024
NILDON MANOEL DE SANTANA	158.691	TFFP/FX	406.24.0514405	0001	27/03/2024	381818/2024
NILDO'S CAR SERVICOS AUTOMOTIVOS LTDA - ME	070.822	TFFP/FX	406.24.0503150	0001	27/03/2024	376233/2024
NILDRE TRANSPORTADORA LTDA EPP	101.791	TFFP/FX	406.24.0506073	0001	27/03/2024	377512/2024
NILGER LTDA	RMW5F48	M.TRANS	709.24.2588887	0001	15/03/2024	423045/2024
NILGER LTDA	RMW5F48	M.TRANS	709.24.2595590	0001	15/03/2024	426501/2024
NILMA APARECIDA SANTOS NEIVA	013.003.155.517	IPTU	101.24.0108197	0003	12/03/2024	353067/2024
NILMA SANTANA	220.867	TFSANIT	407.24.0259835	0002	27/03/2024	409449/2024
NILMA SANTANA	220.867	TFFP/FX	406.24.0530514	0001	27/03/2024	390821/2024
NILMA SANTANA LIRA	DCE2143	M.TRANS	709.24.2615901	0001	28/03/2024	433192/2024
NILMA SANTANA LIRA	DCE2143	M.TRANS	709.24.2589619	0001	15/03/2024	423375/2024
NILMA SANTANA LIRA	DCE2143	M.TRANS	709.24.2605547	0001	22/03/2024	430912/2024
NILMAR DA SILVA BISPO	008.020.025.115	IPTU	101.24.0078044	0003	12/03/2024	351494/2024
NILMAR DA SILVA BISPO	008.020.025.115	IPTU	101.23.0076632	0011	12/11/2023	345051/2024
NILMAR DA SILVA BISPO	008.020.025.115	IPTU	101.23.0076632	0012	12/12/2023	345052/2024
NILMAR DA SILVA BISPO	008.020.025.115	IPTU	101.23.0076632	0010	12/10/2023	345050/2024
NILMAR DE ASSIS GONCALVES		PP/FUNE	702.23.4011073	0008	28/03/2024	411192/2024
NILMO NILO FERREIRA	015.094.028.000	IPTU	101.24.0120260	0003	12/03/2024	353950/2024
NILO AMBIENTES PLANEJADOS E COM.DE MOVEIS EIRELI	297.517	TFFP/FX	406.24.0558499	0001	27/03/2024	403724/2024
NILO DA SILVA	103.146	TFFP/FX	406.24.0506245	0001	27/03/2024	377589/2024
NILO DA SILVA	087.766	TFFP/FX	406.24.0504458	0001	27/03/2024	376726/2024
NILO DOS SANTOS	DSM1149	M.TRANS	709.24.2573341	0001	06/03/2024	418307/2024
NILO JOSE SIRIO	626.410.010.000	IPTUTCE	103.24.0263258	0003	17/03/2024	371191/2024
NILO PEDRO SILVESTRE	533.113.048.000	IPTU	101.24.0249851	0003	16/03/2024	367509/2024
NILO SERGIO MACHADO	AMU1369	M.TRANS	709.24.2569565	0001	06/03/2024	416492/2024
NILO SERGIO MACHADO	AMU1369	M.TRANS	709.24.2570510	0001	06/03/2024	416908/2024
NILSAN'S ESTRUTURAS METALICAS EIRELI	236.491	TFFP/FX	406.24.0535156	0001	27/03/2024	393286/2024
NILSE MARIA COSTA CAMILLO REHM	014.027.013.067	IPTU	101.24.0113702	0003	12/03/2024	353433/2024
NILSON A S BATIDA EIRELI	266.239	TFFP/FX	406.24.0545739	0001	27/03/2024	398226/2024
NILSON ALDAIR DOS SANTOS FERREIRA	620.003.013.000	IPTU	101.24.0259092	0003	12/03/2024	368921/2024
NILSON ALVES PEREIRA	025.056.017.146	IPTU	101.24.0167420	0003	17/03/2024	358044/2024
NILSON ANDRADE	021.078.020.000	IPTU	101.24.0152530	0003	16/03/2024	356739/2024
NILSON ANEAS	032.043.044.000	IPTU	101.24.0202223	0003	17/03/2024	361094/2024
NILSON APARECIDO FERREIRA	CSX9296	M.TRANS	709.24.2594464	0001	15/03/2024	425879/2024
NILSON BARRETO DE SOUZA	END0960	M.TRANS	709.24.2593543	0001	15/03/2024	425366/2024
NILSON BATISTA DA SILVA	DUO4154	M.TRANS	709.24.2593868	0001	15/03/2024	425545/2024
NILSON BORGES GONCALVES		ISS CC	705.23.2803754	0009	07/03/2024	412057/2024
NILSON CAPELINI LAZARO 10761023879	ASH6H08	M.TRANS	709.24.2587706	0001	15/03/2024	422676/2024
NILSON CARLOS FURTADO	FXV3A44	M.TRANS	709.24.2569863	0001	06/03/2024	416610/2024
NILSON CEZAR DE SOUZA LOPES	FUA8D95	M.TRANS	709.24.2568295	0001	06/03/2024	415974/2024
NILSON CEZAR DE SOUZA LOPES	FUA8D95	M.TRANS	709.24.2592602	0001	15/03/2024	424868/2024
NILSON CEZAR DE SOUZA LOPES	FUA8D95	M.TRANS	709.24.2598054	0001	20/03/2024	427524/2024
NILSON CEZAR DE SOUZA LOPES	FUA8D95	M.TRANS	709.24.2581930	0001	11/03/2024	419828/2024
NILSON DA SILVA	119.341	TFFP/FX	406.24.0508265	0001	27/03/2024	378544/2024
NILSON DE ARAUJO FONSECA	GCX9D77	M.TRANS	709.24.2585699	0001	15/03/2024	421707/2024
NILSON DE FATIMA LIMA	510.337.007.007	IPTU	101.24.0217957	0003	12/03/2024	363039/2024
NILSON DE LIMA BARROS	249.086	TFFP/FX	406.24.0539428	0001	27/03/2024	395376/2024
NILSON DE LIMA BARROS	023.001.070.074	IPTU	101.24.0154491	0003	12/03/2024	356905/2024
NILSON DE ROSSI	170.403	TFFP/FX	406.24.0516731	0001	27/03/2024	383129/2024
NILSON DOS SANTOS	157.016	TFFP/FX	406.24.0514103	0001	27/03/2024	381657/2024
NILSON DOS SANTOS JUNIOR	524.412.039.000	IPTU	101.24.0236917	0003	15/03/2024	365609/2024
NILSON DOS SANTOS MEIRA	194.885	TFFP/FX	406.24.0523213	0001	27/03/2024	386826/2024
NILSON EURIPIDES STRAZZI	008.008.006.000	IPTU	101.24.0077577	0003	12/03/2024	351450/2024
NILSON EURIPIDES STRAZZI	008.001.033.000	IPTU	101.24.0077469	0003	12/03/2024	351441/2024
NILSON FERNANDES DOS SANTOS	269.977	TFFP/FX	406.24.0547146	0001	27/03/2024	398858/2024
NILSON FINOTTI JUNIOR	244.745	TFFP/FX	406.24.0537943	0001	27/03/2024	394671/2024
NILSON FRANCISCO BARBOSA	225.639	TFFP/FX	406.24.0532052	0001	27/03/2024	391660/2024
NILSON GALDINO DA ROCHA	018.100.008.000	IPTU	101.24.0136179	0003	23/03/2024	355241/2024
NILSON GONCALO DA CUNHA	CRG3278	M.TRANS	709.24.2571388	0001	06/03/2024	417246/2024
NILSON GONCALO DA CUNHA	CRG3278	M.TRANS	709.24.2597412	0001	20/03/2024	427207/2024
NILSON IHA		ISS CC	705.23.2802067	0009	07/03/2024	411669/2024
NILSON JESUS DOS SANTOS	003.102.001.022	IPTU	101.24.0036405	0003	17/03/2024	348630/2024



NILSON JOSE DE OLIVEIRA SANTOS	201.479	TFFP/FX	406.24.0525079	0001	27/03/2024	387893/2024
NILSON MARTINS OLIVEIRA	534.152.013.000	IPU	101.24.0257309	0003	16/03/2024	368599/2024
NILSON MOREIRA LOPES	190.785	TFFP/FX	406.24.0522014	0001	27/03/2024	386118/2024
NILSON OSHIRO		ISS CC	705.23.3115285	0005	20/03/2024	413610/2024
NILSON PINTO	003.047.012.272	IPU	101.24.0030550	0003	17/03/2024	347963/2024
NILSON RIBEIRO DA SILVA	FVB1988	M.TRANS	709.24.2606103	0001	22/03/2024	431225/2024
NILSON RODRIGUES DE SOUSA	EPP8809	M.TRANS	709.24.2605410	0001	22/03/2024	430833/2024
NILSON RODRIGUES JUNIOR	265.011	TFFP/FX	406.24.0545308	0001	27/03/2024	398046/2024
NILSON ROGELIO BERTOLI	027.027.150.000	IPU	101.24.0176997	0003	12/03/2024	358819/2024
NILSON SANTOS	GBW0E43	M.TRANS	709.24.2592265	0001	15/03/2024	424698/2024
NILSON SCARPELLI		ISS CC	705.23.2802580	0009	07/03/2024	411789/2024
NILSON SCARPELLI	001.098.057.000	IPU	101.24.0014832	0003	12/03/2024	346809/2024
NILSON SERGIO BREDA	085.451	TFFP/FX	406.24.0504227	0001	27/03/2024	376617/2024
NILSON SOARES FERREIRA	215.622	TFFP/FX	406.24.0528874	0001	27/03/2024	389887/2024
NILSON TEIXEIRA DOS SANTOS MOTOBOY ME	193.274	TFFP/FX	406.24.0522700	0001	27/03/2024	386528/2024
NILSON WEVERTON TEODORO	136.408	TFFP/FX	406.24.0510719	0001	27/03/2024	379772/2024
NILSON ZANZIN	512.048.023.000	IPU	101.24.0224000	0003	12/03/2024	363916/2024
NILTAN FERNANDES DE ARAUJO	LRA1A90	M.TRANS	709.24.2581332	0001	11/03/2024	419536/2024
NILTON ALEXANDRE RODRIGUES	DVH9C14	M.TRANS	709.24.2593318	0001	15/03/2024	425266/2024
NILTON ANTONIO DIAS - ESPOLIO	511.608.012.000	IPU	101.24.0220096	0003	15/03/2024	363484/2024
NILTON ANTONIO DIAS - ESPOLIO	511.608.012.000	CIP	105.24.0272554	0003	29/03/2024	371978/2024
NILTON BERLINELI LUIZ	026.067.068.000	IPU	101.24.0174398	0003	12/03/2024	358584/2024
NILTON BISPO DOS SANTOS	532.101.062.072	IPU	101.24.0244979	0003	12/03/2024	366653/2024
NILTON BRAS	532.078.008.000	IPU	101.24.0242887	0003	12/03/2024	366231/2024
NILTON CARLOS PEREIRA	533.331.017.000	CIP	105.24.0274457	0003	29/03/2024	372726/2024
NILTON CESAR CEU BONFANTE	532.507.023.000	IPU	101.24.0247678	0003	12/03/2024	367032/2024
NILTON CESAR DA SILVA	139.831	TFFP/FX	406.24.0511212	0001	27/03/2024	380047/2024
NILTON CESAR DA SILVA TRANSPORTES E GUINCHO ME	223.214	TFFP/FX	406.24.0531252	0001	27/03/2024	391250/2024
NILTON CESAR DE ANDRADE PIMEMTEL	FKN5D04	M.TRANS	709.24.2587262	0001	15/03/2024	422463/2024
NILTON CESAR EGEDIA	BAE7B97	M.TRANS	709.24.2585015	0001	15/03/2024	421361/2024
NILTON CESAR FERNANDES LOPES	116.751	TFFP/FX	406.24.0507924	0001	27/03/2024	378395/2024
NILTON CESAR OGEDA	226.057	TFFP/FX	406.24.0532183	0001	27/03/2024	391727/2024
NILTON CESAR ORTOLAN	015.045.087.000	IPU	101.24.0118098	0003	12/03/2024	353760/2024
NILTON CESAR PINHEIRO MAIA	272.852	TFFP/FX	406.24.0548186	0001	27/03/2024	399343/2024
NILTON CORDEIRO GIMENES	EFY7935	M.TRANS	709.24.2564968	0001	06/03/2024	414507/2024
NILTON DA ROCHA	083.638	TFFP/FX	406.24.0504057	0001	27/03/2024	376543/2024
NILTON DA SILVA	163.648	TFFP/FX	406.24.0515333	0001	27/03/2024	382344/2024
NILTON DANIEL	018.042.004.032	IPU	101.24.0133217	0003	17/03/2024	354943/2024
NILTON DAS NEVES DANTAS	023.001.070.124	IPU	101.24.0154541	0003	12/03/2024	356909/2024
NILTON DE ALBUQUERQUE DOS SANTOS	532.310.033.000	IPU	101.24.0246655	0003	12/03/2024	366914/2024
NILTON DE FREITAS MODESTO	146.252	TFFP/FX	406.24.0512209	0001	27/03/2024	380605/2024
NILTON DE MOURA	027.051.025.000	IPU	101.24.0177893	0003	12/03/2024	358872/2024
NILTON DE SOUSA	016.037.075.000	IPU	101.24.0125577	0003	12/03/2024	354404/2024
NILTON DE SOUSA SANTOS	157.155	TFFP/FX	406.24.0514128	0001	27/03/2024	381670/2024
NILTON DIAS DA SILVA	EWL2322	M.TRANS	709.24.2600141	0001	20/03/2024	428502/2024
NILTON EDUARDO PINTO	023.008.045.066	IPU	101.24.0155728	0003	12/03/2024	356977/2024
NILTON FLAVIO DA SILVA	DCA8512	M.TRANS	709.24.2595253	0001	15/03/2024	426297/2024
NILTON ISIDORO DA SILVA		BOLSA	716.24.0264011	0002	27/03/2024	433980/2024
NILTON JESUS DE CARVALHO REPRESENTACOES	211.198	TFFP/FX	406.24.0527651	0001	27/03/2024	389242/2024
NILTON JESUS DOS SANTOS	511.001.040.028	IPU	101.24.0218205	0003	15/03/2024	363068/2024
NILTON JOSE IAMONTI ME	071.097	TFFP/FX	406.24.0503167	0001	27/03/2024	376241/2024
NILTON JOSE PEREIRA	534.136.005.000	IPU	101.24.0256625	0003	16/03/2024	368482/2024
NILTON JOSE RODRIGUES FRANCO	269.900	TFFP/FX	406.24.0547115	0001	27/03/2024	398844/2024
NILTON LIMA DOS SANTOS	005.082.025.000	IPU	101.24.0056002	0003	12/03/2024	350170/2024
NILTON LIMA DOS SANTOS		ISS CC	705.23.2802936	0009	07/03/2024	411869/2024
NILTON LOPES DE SOUZA	004.018.183.113	IPU	101.24.0040543	0003	15/03/2024	349009/2024
NILTON LUIS CABRAL DE LIMA CABELEIREIRO ME	143.050	TFFP/FX	406.24.0511679	0001	27/03/2024	380315/2024
NILTON MARCHETTO	033.037.317.000	IPU	101.24.0207148	0003	16/03/2024	361788/2024
NILTON MARTINS DA SILVA	135.184	TFFP/FX	406.24.0510544	0001	27/03/2024	379679/2024
NILTON MEDRADO FERREIRA	025.008.053.131	IPU	101.24.0165464	0003	17/03/2024	357887/2024
NILTON MESSIAS CAETANO	028.013.029.000	CIP	105.24.0271610	0003	29/03/2024	371675/2024
NILTON MESSIAS CAETANO		ISS CC	705.23.2945654	0007	25/03/2024	413561/2024
NILTON OCTAVIANO	078.825	TFFP/FX	406.24.0503675	0001	27/03/2024	376388/2024
NILTON RAMOS ROSA	EAT2939	M.TRANS	709.24.2565523	0001	06/03/2024	414782/2024
NILTON RIBEIRO DE ARAUJO	FNM5F64	M.TRANS	709.24.2599998	0001	20/03/2024	428433/2024
NILTON ROCHA SIQUEIRA JUNIOR	024.061.071.024	IPU	101.24.0163797	0003	15/03/2024	357748/2024
NILTON RUFINO PEREIRA JUNIOR	AZ15846	M.TRANS	709.24.2603727	0001	22/03/2024	430122/2024
NILTON SANTANA DE ASSIS	030.105.013.000	IPU	101.24.0192280	0003	16/03/2024	360132/2024
NILTON SANTOS FERREIRA	DT22281	M.TRANS	709.24.2608251	0001	22/03/2024	432409/2024
NILTON SANTOS FERREIRA	DT22281	M.TRANS	709.24.2583962	0001	11/03/2024	420920/2024
NILTON SANTOS FERREIRA	DT22281	M.TRANS	709.24.2594946	0001	15/03/2024	426112/2024
NILTON SOARES DA SILVA	255.563	TFFP/FX	406.24.0541806	0001	27/03/2024	396466/2024
NILTON SOARES FERREIRA	226.769	TFFP/FX	406.24.0532395	0001	27/03/2024	391826/2024
NILTON SPANGHERO	016.026.081.000	IPU	101.24.0124651	0003	12/03/2024	354338/2024
NILTON TEIXEIRA DE MEDEIROS	004.052.045.000	IPU	101.24.0045561	0003	15/03/2024	349374/2024
NILTON TEIXEIRA DE MEDEIROS-ME	150.197	TFFP/FX	406.24.0512885	0001	27/03/2024	380978/2024
NILTON UCHOA BARBOSA - ME	167.205	TFFP/FX	406.24.0516065	0001	27/03/2024	382759/2024
NILTON VALENTIM DE OLIVEIRA	CNV3417	M.TRANS	709.24.2592864	0001	15/03/2024	425001/2024
NILTON VIRGILIO FRANCISCO	026.010.012.000	IPU	101.23.0169893	0011	10/11/2023	345154/2024
NILTON VIRGILIO FRANCISCO	026.010.012.000	IPU	101.23.0169893	0012	10/12/2023	345155/2024
NILTON VIRGILIO FRANCISCO	026.010.012.000	IPU	101.24.0172922	0003	12/03/2024	358430/2024
NILVA APARECIDA DA SILVA MARIA	GJM4B48	M.TRANS	709.24.2597857	0001	20/03/2024	427420/2024
NILVA CRISTINA DE OLIVEIRA LIMA	QFJ1107	M.TRANS	709.24.2598007	0001	20/03/2024	427498/2024
NILVA FERNANDES DA SILVA	223.267	TFFP/FX	406.24.0531270	0001	27/03/2024	391263/2024
NILVA RODRIGUES BARROS OLIVA	ELF2615	M.TRANS	709.24.2589364	0001	15/03/2024	423244/2024
NILVA RODRIGUES BARROS OLIVA		ISS CC	705.23.2802217	0009	07/03/2024	411703/2024
NILVA SANTOMAURO CHEHAB	027.129.005.000	IPU	101.24.2551945	0001	12/03/2024	369321/2024
NILVANIE ELIAS SURITA	OUN1E46	M.TRANS	709.24.2586118	0001	15/03/2024	421877/2024
NILVO RAMOS TEIXEIRA	534.145.147.000	CIP	105.24.0274831	0003	29/03/2024	372930/2024
NILZA ALVES CORDEIRO	032.075.022.277	IPU	101.24.0204149	0003	17/03/2024	361427/2024
NILZA APARECIDA RATHSAM	520.102.008.000	IPU	101.24.0225696	0003	12/03/2024	364235/2024
NILZA BUFALO BRABO - USUFRUATUARIA	007.026.033.000	IPU	101.24.0070204	0003	23/03/2024	351142/2024
NILZA CAMILO DE SOUSA	018.077.028.000	IPU	101.24.0135112	0003	17/03/2024	355181/2024
NILZA CAMILO DE SOUSA	033.002.250.114	IPU	101.24.0205331	0003	16/03/2024	361583/2024
NILZA CAMILO DE SOUSA LTDA	217.016	TFFP/FX	406.24.0529301	0001	27/03/2024	390149/2024
NILZA CELINA GOMES	512.057.042.000	IPU	101.24.0224432	0003	12/03/2024	363952/2024
NILZA DA SILVA PEREIRA	GUASH211	M.TRANS	709.24.2605305	0001	22/03/2024	430781/2024
NILZA DE SOUSA SANTANA	EEY9246	M.TRANS	709.24.2592875	0001	15/03/2024	425008/2024
NILZA DO CARMO MENEGUIM	017.024.057.211	IPU	101.24.0129120	0003	12/03/2024	354651/2024
NILZA ESPINOLA RODRIGUES	510.214.013.000	CIP	105.24.0272331	0003	29/03/2024	371860/2024
NILZA EVANGELISTA DE OLIVEIRA	FIF4F14	M.TRANS	709.24.2601243	0001	20/03/2024	429108/2024
NILZA EVANGELISTA GONCALVES - USUFRUATUARIA	003.122.001.280	IPU	101.24.0038287	0003	17/03/2024	348852/2024
NILZA MARIA CONTRI COSTA	524.106.004.000	IPU	101.24.0235667	0003	15/03/2024	365433/2024
NILZA MARIA DE SOUZA LUBRIGATE	168.254	TFFP/FX	406.24.0516270	0001	27/03/2024	382877/2024



NILZA MARIA DUARTE DOS SANTOS	512.100.065.017	IPTU	101.24.0225217	0003	12/03/2024	364114/2024
NILZA MARIA PINHEIRO DE CASTRO	023.008.045.255	IPTU	101.24.0155916	0003	12/03/2024	356992/2024
NILZA MENDES CORREA	006.120.008.281	IPTU	101.24.0067860	0003	12/03/2024	350998/2024
NILZA MOTA DA SILVA ROCHA	512.100.062.114	IPTU	101.24.0224874	0003	12/03/2024	364030/2024
NILZA PEREIRA DA SILVA	027.099.023.000	IPTU	101.24.0179479	0003	12/03/2024	359012/2024
NILZA PIRES DE OLIVEIRA	PY59E13	M.TRANS	709.24.2582519	0001	11/03/2024	420158/2024
NILZA PIRES DE OLIVEIRA	PY59E13	M.TRANS	709.24.2568242	0001	06/03/2024	415942/2024
NILZA REGINA ARIZA DA SILVA	150.804	TFFP/FX	406.24.0512986	0001	27/03/2024	381034/2024
NILZA SIMOES DE SENA	146.811	TFFP/FX	406.24.0512312	0001	27/03/2024	380659/2024
NILZELI SANTANA CAMILO	533.016.018.000	CIP	105.24.0274253	0003	29/03/2024	372631/2024
NILZELI SANTANA CAMILO	533.016.018.000	IPTU	101.24.0249174	0003	16/03/2024	367382/2024
NILZETE APARECIDA FERREIRA LIMA	GAJ3E06	M.TRANS	709.24.2603551	0001	22/03/2024	430031/2024
NILZETE DE FATIMA PEREIRA SOARES	099.475	TFFP/FX	406.24.0505774	0001	27/03/2024	377372/2024
NILZETE PIRES DOS SANTOS	030.072.020.009	IPTU	101.24.0190853	0003	16/03/2024	359992/2024
NIMAK DO BRASIL TECNOL. EM AUTOMACAO LTDA ME	222.990	TFFP/FX	406.24.0531178	0001	27/03/2024	391209/2024
NINA DIVERSOES E ENTRETENIMENTO LTDA	283.619	TFFP/FX	406.24.0552271	0001	27/03/2024	401097/2024
NINA ERICA HEIZENREIDER		ISS CC	705.23.2807733	0009	07/03/2024	413407/2024
NINA ERICA HEIZENREIDER	620.103.027.000	IPTU	101.24.0259796	0003	12/03/2024	369009/2024
NINA ERICA HEIZENREIDER	620.103.018.000	IPTU	101.24.0259790	0003	12/03/2024	369007/2024
NINA ERICA HEIZENREIDER	620.103.027.000	CIP	105.24.0275296	0003	29/03/2024	373167/2024
NINA RODRIGUES CARLOS MARTIM	015.089.022.000	IPTU	101.24.0120087	0003	01/03/2024	353936/2024
NINA YUMI SUZUKI DANTAS	289.910	TFFP/FX	406.24.0555120	0001	27/03/2024	402298/2024
NINFÁ DE SOUSA BATISTA LIMA	530.107.022.000	IPTU	101.24.0237903	0003	12/03/2024	365734/2024
NIPACS AUTO SERVICOS LTDA - ME	205.300	TFFP/FX	406.24.0526077	0001	27/03/2024	388406/2024
NIQUELACAO E CROMACAO BR IND.COM.LT-MASSA FALID	015.086.033.000	IPTU	101.24.0119220	0003	12/03/2024	353859/2024
NIQUELACAO E CROMACAO BR IND.COM.LT-MASSA FALIDA	004.048.026.000	IPTU	101.24.0043673	0003	15/03/2024	349252/2024
NIRALICE VASQUES BATISTA PEREIRA	012.038.011.000	IPTU	101.24.0103827	0003	15/03/2024	352822/2024
NIRCIO LUIZ DA SILVA	237.217	TFFP/FX	406.24.0535402	0001	27/03/2024	393420/2024
NIRO TRANSPORTES LTDA - ME	103.020	TFFP/FX	406.24.0506231	0001	27/03/2024	377583/2024
NISHIMURA TECNOLOGIA DA INFORMACAO LTDA ME	194.888	TFFP/FX	406.24.0523216	0001	27/03/2024	386829/2024
NISKIER SERV. DE GERENCIA E ADMINISTRATIVOS LTDA	307.670	TFFP/FX	406.24.0562680	0001	27/03/2024	405397/2024
NISSAN DO BRASIL AUTOMOVEIS LTDA	RK9H01	M.TRANS	709.24.2604128	0001	22/03/2024	430306/2024
NISSI AUTOMOVEIS LTDA	292.284	TFFP/FX	406.24.0556174	0001	27/03/2024	402745/2024
NISSI AUTOMOVEIS LTDA	292.284	ISS	292.24.4323507	0001	15/01/2024	374401/2024
NITEROI FUTEBOL CLUB	194.000	TFFP/FX	406.24.0522921	0001	27/03/2024	386660/2024
NITRAM DESIGN LTDA	300.860	TFFP/FX	406.24.0559882	0001	27/03/2024	404303/2024
NITROCUT COMERCIAL LTDA	DSL0D29	M.TRANS	709.24.2586861	0001	15/03/2024	422246/2024
NITROCUT COMERCIAL LTDA	DSL0D29	M.TRANS	709.24.2566193	0001	06/03/2024	415087/2024
NITROCUT COMERCIAL LTDA	DSL0D29	M.TRANS	709.24.2566290	0001	06/03/2024	415135/2024
NITRONS COM.DE EQUIP.E ACESS.IND.LTDA	261.071	TFFP/FX	406.24.0543846	0001	27/03/2024	397411/2024
NIUDARBES GARITO DE SOUZA - ESPOLIO	031.143.081.000	IPTU	101.24.0200122	0003	17/03/2024	360890/2024
NIULDES MELLAGE CALHABEU		ISS CC	705.23.2802762	0009	07/03/2024	411824/2024
NIURA AUGUSTA INFANTI - ME	089.958	TFFP/FX	406.24.0504671	0001	27/03/2024	376832/2024
NIUSA MARTINS XAVIER	109.928	TFFP/FX	406.24.0507107	0001	27/03/2024	378002/2024
NIVA DOS SANTOS EVANGELISTA	KXM2I45	M.TRANS	709.24.2590853	0001	15/03/2024	424000/2024
NIVA DOS SANTOS EVANGELISTA	KXM2I45	M.TRANS	709.24.2590854	0001	15/03/2024	424001/2024
NIVA DOS SANTOS EVANGELISTA	KXM2I45	M.TRANS	709.24.2593092	0001	15/03/2024	425143/2024
NIVA DOS SANTOS EVANGELISTA	KXM2I45	M.TRANS	709.24.2590855	0001	15/03/2024	424002/2024
NIVALDA FERREIRA DE SOUZA	532.100.095.066	IPTU	101.24.0243919	0003	12/03/2024	366427/2024
NIVALDO ALEXANDRE DA SILVA	111.487	TFFP/FX	406.24.0507300	0001	27/03/2024	378100/2024
NIVALDO AMORIM SANTOS		P.PUBL	707.24.0276477	0003	29/03/2024	413902/2024
NIVALDO ANTONIO	027.124.026.000	IPTU	101.24.0180339	0003	12/03/2024	359098/2024
NIVALDO APARECIDO DA SILVA	DEH7318	M.TRANS	709.24.2599370	0001	20/03/2024	428169/2024
NIVALDO APARECIDO MOLINA		ISS CC	705.23.3115188	0005	20/03/2024	413604/2024
NIVALDO CANDIDO DE OLIVEIRA	622.505.001.000	IPTUTCE	103.24.0261636	0003	17/03/2024	370404/2024
NIVALDO CARLOS GOLLO	032.026.026.000	IPTU	101.24.0201646	0003	17/03/2024	361031/2024
NIVALDO CARREIRO	008.054.010.004	IPTU	101.24.0080215	0003	12/03/2024	351677/2024
NIVALDO DE DEUS - ESPOLIO	029.026.079.000	IPTU	101.24.0183782	0003	12/03/2024	359389/2024
NIVALDO DE JESUS JUNIOR LTDA	280.297	TFFP/FX	406.24.0550950	0001	27/03/2024	400559/2024
NIVALDO DE OLIVEIRA	524.044.008.000	IPTU	101.24.0235561	0003	15/03/2024	365414/2024
NIVALDO DE OLIVEIRA SANTOS	031.052.057.000	IPTU	101.24.0196383	0003	17/03/2024	360488/2024
NIVALDO DE OLIVEIRA SANTOS PADARIA ME	192.149	TFFP/FX	406.24.0522392	0001	27/03/2024	386336/2024
NIVALDO DE OLIVEIRA SANTOS PADARIA ME	192.149	TFSANIT	407.24.0259337	0002	27/03/2024	409273/2024
NIVALDO EXPEDITO DE CARVALHO - ME	207.046	TFFP/FX	406.24.0526535	0001	27/03/2024	388643/2024
NIVALDO FABIANO	DDM7130	M.TRANS	709.24.2597611	0001	20/03/2024	427308/2024
NIVALDO FERNANDES DOS REIS	120.827	TFFP/FX	406.24.0508478	0001	27/03/2024	378654/2024
NIVALDO FRANCISCO	201.293	TFFP/FX	406.24.0525019	0001	27/03/2024	387863/2024
NIVALDO FRANCISCO CARREIRA JUNIOR	EVV6G27	M.TRANS	709.24.2565231	0001	06/03/2024	414639/2024
NIVALDO FRANCISCO CARREIRA JUNIOR	EVV6G27	M.TRANS	709.24.2568050	0001	06/03/2024	415841/2024
NIVALDO GONCALVES SIQUEIRA	225.743	TFFP/FX	406.24.0532086	0001	27/03/2024	391677/2024
NIVALDO JOAO DOS SANTOS	032.073.064.101	IPTU	101.24.0203765	0003	17/03/2024	361356/2024
NIVALDO JOSE DOS SANTOS	013.058.026.000	IPTU	101.24.0112248	0003	12/03/2024	353314/2024
NIVALDO LINS ARAUJO	156.947	TFFP/FX	406.24.0514090	0001	27/03/2024	381648/2024
NIVALDO NOGUEIRA DE PAIVA	020.029.092.013	IPTU	101.24.0142223	0003	15/03/2024	355761/2024
NIVALDO OLIVEIRA DE LACERDA	534.145.032.000	CIP	105.24.0274818	0003	29/03/2024	372920/2024
NIVALDO OLIVEIRA REBOUCAS	FXQ6G35	M.TRANS	709.24.2608636	0001	22/03/2024	432622/2024
NIVALDO PAULINO DE JESUS - ESPOLIO	015.099.006.000	IPTU	101.24.0120388	0003	12/03/2024	353960/2024
NIVALDO PEREIRA DOS SANTOS	HBZ7747	M.TRANS	709.24.2565240	0001	06/03/2024	414643/2024
NIVALDO RAIMUNDO DA SILVA	512.011.029.000	IPTU	101.24.2518160	0002	20/03/2024	369304/2024
NIVALDO REBESQUINI FILHO	287.979	ISSQNSN	430.24.3174618	0001	20/12/2023	411051/2024
NIVALDO REBESQUINI FILHO	033.088.121.000	IPTU	101.24.0209514	0003	16/03/2024	361974/2024
NIVALDO REBESQUINI FILHO	287.979	TFFP/FX	406.24.0554248	0001	27/03/2024	401975/2024
NIVALDO REBESQUINI FILHO	287.979	ISS	292.24.4425023	0001	15/03/2024	375051/2024
NIVALDO RODRIGO FERRARI	144.742	TFFP/FX	406.24.0511959	0001	27/03/2024	380469/2024
NIVALDO RODRIGUES DE BARROS	149.521	TFFP/FX	406.24.0512749	0001	27/03/2024	380904/2024
NIVALDO RODRIGUES ROCHA	FTCF58	M.TRANS	709.24.2567503	0001	06/03/2024	415590/2024
NIVALDO SENA DE LEONES	003.047.015.299	IPTU	101.24.0032199	0003	17/03/2024	348178/2024
NIVALDO SILVA DOS SANTOS	003.030.008.004	IPTU	101.24.0028136	0003	17/03/2024	347690/2024
NIVALDO TEIXEIRA RODRIGUES DA SILVA TRANSPORT	SWC2C35	M.TRANS	709.24.2584295	0001	15/03/2024	420984/2024
NIVALDO TOLEDO RISSO	510.115.007.000	IPTU	101.24.0215221	0003	12/03/2024	362708/2024
NIVALDO VIEIRA	271.496	TFFP/FX	406.24.0547668	0001	27/03/2024	399109/2024
NIVALDO XAVIER MOL	009.059.024.007	IPTU	101.24.0084940	0003	15/03/2024	351847/2024
NIVANI ROSA PEREIRA		BOLSA	716.24.0264018	0002	27/03/2024	433985/2024
NIVAS COM DE PRODUTOS PARA ARTESANATO LTDA-ME	184.726	TFFP/FX	406.24.0520301	0001	27/03/2024	385146/2024
NIVEA BETANIA SILVA SANTOS	511.001.048.303	IPTU	101.24.0218801	0003	15/03/2024	363195/2024
NIVEA DE CARVALHO	088.593	TFFP/FX	406.24.0504550	0001	27/03/2024	376773/2024
NIVEA MARIA SOUSA DE LIMA	DTQ5168	M.TRANS	709.24.2597694	0001	20/03/2024	427345/2024
NIVEA NUNES DE CARVALHO	025.117.019.029	IPTU	101.24.0171525	0003	17/03/2024	358292/2024
NIVEA RODRIGUES SANT ANA	001.030.013.033	IPTU	101.24.0005625	0003	12/03/2024	346295/2024
NIVEKO NEGOCIOS DIGITAIS EIRELI	272.688	TFFP/FX	406.24.0548120	0001	27/03/2024	399310/2024
NIVELARTE BRASIL SERVICOS GERAL EIRELI	GDH3159	M.TRANS	709.24.2604948	0001	22/03/2024	430596/2024
NIVERALDO VALENCA CARLOS		ISS CC	705.23.2802230	0009	07/03/2024	411712/2024
NIVERTON RUI REINATO	018.064.004.234	IPTU	101.24.0134318	0003	17/03/2024	355078/2024
NIVETE GARDELIN NOGUEIRA DE SA	625.613.004.000	IPTUTCE	103.24.0263152	0003	17/03/2024	371134/2024

NIVETE GARDELIN NOGUEIRA DE SA	625.617.001.000	IPUTUCE	103.24.0263156	0003	17/03/2024	371136/2024
NIVI REPRESENTACAO COMERCIAL LTDA	185.037	TFFP/FX	406.24.0520383	0001	27/03/2024	385194/2024
NIVIA MARIA ALVES CORDEIRO	026.097.008.000	IPUTU	101.24.0175434	0003	12/03/2024	358689/2024
NIVIA MARIA DE SOUZA	DPB9101	M.TRANS	709.24.2590273	0001	15/03/2024	423700/2024
NIVIA MARIA LIMA MOREIRA	272.775	TFFP/FX	406.24.0548158	0001	27/03/2024	399330/2024
NIVIA MARIA RAYMUNDO	254.712	TFFP/FX	406.24.0541482	0001	27/03/2024	396325/2024
NIZE AURORA FLORINDO GONCALVES	001.050.097.009	IPUTU	101.24.0009427	0003	12/03/2024	346494/2024
NIZOR MATARRUCO	EZK8940	M.TRANS	709.24.2595433	0001	15/03/2024	426407/2024
NK BAZAR E UTILIDADES DOMESTICA LTDA	294.896	TFFP/FX	406.24.0557330	0001	27/03/2024	403227/2024
NK BRASIL IND. DE COMPONENTES AUTOM. LTDA EPP	088.253	TFFP/FX	406.24.0504511	0001	27/03/2024	376756/2024
NK GESTAO DE TRAFEGO DIGITAL LTDA	299.577	TFFP/FX	406.24.0559329	0001	27/03/2024	404064/2024
NK MARCENARIA - ME	200.045	TFFP/FX	406.24.0524680	0001	27/03/2024	387690/2024
NK NEGOCIOS DIGITAIS LTDA	277.681	TFFP/FX	406.24.0549974	0001	27/03/2024	400144/2024
NK PEREIRA NEGOCIOS DIGITAIS LTDA	285.801	TFFP/FX	406.24.0553246	0001	27/03/2024	401511/2024
NK TRANSPORTES RODOVIARIOS LTDA	329.197	TFFP/FX	406.24.0569658	0001	27/03/2024	407759/2024
NKA ENSINO BILINGUE LTDA EPP	255.916	TFFP/FX	406.24.0541948	0001	27/03/2024	396526/2024
NKL CONSTRUCAO COMERCIO E SERVICOS LTDA	001.024.060.023	IPUTU	101.24.0004872	0003	12/03/2024	346252/2024
NKL CONSTRUCAO COMERCIO E SERVICOS LTDA	001.024.060.182	IPUTU	101.24.0005031	0003	12/03/2024	346266/2024
NLE PUMP SYSTEM SERV COM MAN DE BOMBAS HID LT ME	239.504	TFFP/FX	406.24.0536161	0001	27/03/2024	393789/2024
NLG COMERCIO VAREJISTA DE SALGADOS LTDA ME	194.914	TFSANIT	407.24.0259371	0002	27/03/2024	409288/2024
NLG COMERCIO VAREJISTA DE SALGADOS LTDA ME	194.914	TFFP/FX	406.24.0523225	0001	27/03/2024	386834/2024
NLTRANSPORTES DE VEICULOS E CARGAS EIRELI	283.002	TFFP/FX	406.24.0551989	0001	27/03/2024	400984/2024
NM CONSULT. FINANCEIRA E CORRET. DE SEGUROS LTDA	331.486	TFFP/FX	406.24.0570278	0001	27/03/2024	407935/2024
NM DA SILVA CONSTRUTORA E ENGENHARIA	221.788	TFFP/FX	406.24.0530805	0001	27/03/2024	390991/2024
NM ESPORTES COMERCIO EIRELI	292.060	TFFP/FX	406.24.0556075	0001	27/03/2024	402697/2024
NM MONKEY COMERCIO DE VESTUARIO LTDA	307.466	TFFP/FX	406.24.0562605	0001	27/03/2024	405368/2024
NM NEWS CARGAS EXPRESSAS LTDA.	170.697	TFFP/FX	406.24.0516798	0001	27/03/2024	383165/2024
NM OLIVEIRA SERVICOS ADM. E ACESSORIOS LTDA	328.160	ISS	292.24.4420131	0001	15/03/2024	374844/2024
NMS REPRESENTACAO COMERCIAL LTDA	282.486	ISSQNSN	430.24.3164187	0001	22/11/2021	410331/2024
NN COMERCIO E DISTR. DE ALIMENTOS E MARKETING LT	272.144	ISS	292.24.4323473	0001	15/01/2024	374373/2024
NN COMERCIO E DISTR. DE ALIMENTOS E MARKETING LT	272.144	TFFP/FX	406.24.0547928	0001	27/03/2024	399221/2024
NN PRODUCOES ARTISTICAS LTDA - ME	223.087	TFFP/FX	406.24.0531211	0001	27/03/2024	391226/2024
NNX IMPORTADORA EXPORTADORA E DISTRIB LTDA	310.648	TFFP/FX	406.24.0563950	0001	27/03/2024	405859/2024
NO ALVO EXPRESS LTDA	200.902	TFFP/FX	406.24.0524909	0001	27/03/2024	387812/2024
NO ATTO MARKETING EIRELI	302.006	TFFP/FX	406.24.0560365	0001	27/03/2024	404504/2024
NO BATENTE SUSPENSOUND LTDA	241.799	TFFP/FX	406.24.0536964	0001	27/03/2024	394193/2024
NO STOP TRANSPORTE E LOGISTICA LTDA	214.346	TFFP/FX	406.24.0528463	0001	27/03/2024	389665/2024
NOADJA SANTOS LIMA	002.073.027.401	IPUTU	101.24.0024068	0003	12/03/2024	347451/2024
NOAH ASX COMERCIO DE VESTUARIO INFANTIL LTDA	306.253	TFFP/FX	406.24.0562098	0001	27/03/2024	405172/2024
NOBORU KAWAY - ESPOLIO	023.002.042.000	IPUTU	101.24.0154654	0003	12/03/2024	356919/2024
NOBORU OBAN	006.045.097.000	IPUTU	101.24.0063962	0003	12/03/2024	350649/2024
NOBRE CORREIA ENGENHARIA E CONTRUCAO LTDA EPP	FGQ8258	M.TRANS	709.24.2604233	0001	22/03/2024	430341/2024
NOBRE OFICIO - MOVEIS E DECORACOES LTDA	285.953	TFFP/FX	406.24.0553309	0001	27/03/2024	401535/2024
NOBRE REFORMAS E MANUTENCAO DE EDIFICIOS LTDA	284.290	TFFP/FX	406.24.0552597	0001	27/03/2024	401239/2024
NOBREMA REVEST. DE INTERIORES E EXTERIORES LTDA	191.741	TFFP/FX	406.24.0522282	0001	27/03/2024	386275/2024
NOBRE'S ENGENHARIA E CONSTRUCAO CIVIL LTDA	312.581	TFFP/FX	406.24.0564850	0001	27/03/2024	406188/2024
NOD3 PEDRON & HUNGRIA LTDA	266.582	TFFP/FX	406.24.0545881	0001	27/03/2024	398275/2024
NOE DIAS MOURA	534.152.001.000	IPUTU	101.24.0257297	0003	16/03/2024	368596/2024
NOE GOMES DA SILVA	CJB1655	M.TRANS	709.24.2605247	0001	22/03/2024	430753/2024
NOE HUMBERTO CAZETTA	222.273	TFFP/FX	406.24.0530952	0001	27/03/2024	391064/2024
NOE NUNES DA SILVA	179.373	TFFP/FX	406.24.0518917	0001	27/03/2024	384338/2024
NOE RODRIGUES FRAIOLI	012.015.003.011	IPUTU	101.24.0101789	0003	15/03/2024	352665/2024
NOE RODRIGUES PRODUTOS MASCULINOS LTDA	286.769	TFFP/FX	406.24.0553712	0001	27/03/2024	401731/2024
NOE SOARES TELES	153.913	TFFP/FX	406.24.0513529	0001	27/03/2024	381320/2024
NOEL ALVES PEREIRA	DQQ6856	M.TRANS	709.24.2603927	0001	22/03/2024	430222/2024
NOEL CARLOS LEITE DA SILVA	244.446	TFFP/FX	406.24.0537857	0001	27/03/2024	394623/2024
NOEL FIDELIS PEREIRA	FBE4D00	M.TRANS	709.24.2581973	0001	11/03/2024	419856/2024
NOEL FIDELIS PEREIRA	FBE4D00	M.TRANS	709.24.2606415	0001	22/03/2024	431429/2024
NOEL GOMES DE BRITO	026.083.048.000	IPUTU	101.24.0174939	0003	12/03/2024	358632/2024
NOEL MARTINS VIEIRA	015.200	P.PUBL	707.24.0276246	0003	29/03/2024	413808/2024
NOEL MARTINS VIEIRA	015.200	TFFP/FX	406.24.0500473	0001	27/03/2024	375581/2024
NOEL MARTINS VIEIRA	030.001.026.000	IPUTU	101.24.0187496	0003	16/03/2024	359645/2024
NOEL PEREIRA DA SILVA	GHZ4100	M.TRANS	709.24.2584730	0001	15/03/2024	421244/2024
NOEL QUEIROZ BASTOS	005.008.013.023	ISS CC	705.23.2806252	0009	07/03/2024	412849/2024
NOELI PIUILLINO REGO	ENU9F53	M.TRANS	709.24.2592126	0001	15/03/2024	424631/2024
NOELIA ROQUE VIEIRA NUNES	005.084.029.000	ISS CC	705.23.2802960	0009	07/03/2024	411876/2024
NOELIA ROQUE VIEIRA NUNES	005.084.029.000	IPUTU	101.24.0056074	0003	12/03/2024	350184/2024
NOELIA SILVA DE OLIVEIRA - ME	062.508	TFFP/FX	406.24.0502659	0001	27/03/2024	376097/2024
NOELMA FERREIRA DA SILVA	135.931	TFFP/FX	406.24.0510654	0001	27/03/2024	379739/2024
NOELSON SILVA FERREIRA	FGB4148	M.TRANS	709.24.2608949	0001	22/03/2024	432812/2024
NOEME BARBOSA DE LIMA VERGNIANINI	532.533.001.042	IPUTU	101.24.0248345	0003	12/03/2024	367188/2024
NOEME DOS SANTOS FERREIRA	DNZ8179	M.TRANS	709.24.2608893	0001	22/03/2024	432779/2024
NOEME DOS SANTOS FERREIRA	DNZ8179	M.TRANS	709.24.2568256	0001	06/03/2024	415953/2024
NOEME DOS SANTOS FERREIRA	DNZ8179	M.TRANS	709.24.2584400	0001	15/03/2024	421048/2024
NOEME DOS SANTOS FERREIRA	DNZ8179	M.TRANS	709.24.2595618	0001	15/03/2024	426517/2024
NOEME DOS SANTOS FERREIRA	DNZ8179	M.TRANS	709.24.2595671	0001	15/03/2024	426543/2024
NOEME DOS SANTOS FERREIRA	DNZ8179	M.TRANS	709.24.2581667	0001	11/03/2024	419706/2024
NOEME DOS SANTOS FERREIRA	ENWP9C04	M.TRANS	709.24.2587721	0001	15/03/2024	422683/2024
NOEME INACIO PEREIRA	005.008.013.023	IPUTU	101.24.0049731	0003	23/03/2024	349627/2024
NOEMI ALVES DE OLIVEIRA	103.660	TFFP/FX	406.24.0506321	0001	27/03/2024	377624/2024
NOEMI CARMONIA JUSTAMAND	235.161	TFFP/FX	406.24.0534730	0001	27/03/2024	393054/2024
NOEMI FERRAZ MATSUMOTO	FHW7139	M.TRANS	709.24.2615652	0001	28/03/2024	433056/2024
NOEMI MENDES BEKER	EYA8151	M.TRANS	709.24.2564832	0001	06/03/2024	414435/2024
NOEMI RODRIGUES	222.304	TFFP/FX	406.24.0530961	0001	27/03/2024	391070/2024
NOEMI SANTANA DE OLIVEIRA	033.024.059.000	IPUTU	101.24.0206308	0003	16/03/2024	361703/2024
NOEMIA CAROLO DE SOUZA	109.898	TFFP/FX	406.24.0507105	0001	27/03/2024	378000/2024
NOEMIA DE ARAUJO LOTTO - ME	534.145.028.000	IPUTU	101.24.0256914	0003	16/03/2024	368516/2024
NOEMIA DE OLIVEIRA	032.046.017.000	IPUTU	101.24.0202323	0003	17/03/2024	361107/2024
NOEMIA DE PALMA ESTANISLAU	532.210.017.000	IPUTU	101.24.0246375	0003	12/03/2024	366858/2024
NOEMIA DORGIVAL DE LIMA	PVQ3575	M.TRANS	709.24.2607963	0001	22/03/2024	432255/2024
NOEMIA HELENA ORLANDO	522.109.018.000	IPUTU	101.24.0233345	0003	12/03/2024	365095/2024
NOEMIA JANAINA AVELLAR - ESPOLIO	138.292	P.PUBL	707.24.0276364	0003	29/03/2024	413856/2024
NOEMIA MARIA LUZ CARVALHO	138.292	TFFP/FX	406.24.0510988	0001	27/03/2024	379912/2024
NOEMIA MARQUES DE SOUZA FREITAS	138.292	ISS CC	705.23.2802220	0009	07/03/2024	411706/2024
NOEMIA RIBEIRAS MARTINS	OXH9536	M.TRANS	709.24.2592849	0001	15/03/2024	424991/2024
NOEMIA TEIXEIRA DE OLIVEIRA	626.423.013.000	IPUTUCE	103.24.0263365	0003	17/03/2024	371244/2024
NOEMY GUILHERMONI MANZI - ESPOLIO	005.902	ISS	291.24.4419881	0001	15/03/2024	373646/2024
NOGAL MARCENARIA ARTE E COM.DE MOVEIS LTDA ME	291.977	TFFP/FX	406.24.0556034	0001	27/03/2024	402678/2024
NOGS COMERCIO VAREJISTA LTDA	301.524	TFFP/FX	406.24.0560158	0001	27/03/2024	404413/2024
NOGUEIRA BUSINESS DEVELOPMENT LTDA	337.519	TFFP/FX	406.24.0572072	0001	27/03/2024	408449/2024
NOGUEIRA CENTRO AUTOMOTIVO LTDA	219.621	TFFP/FX	406.24.0530118	0001	27/03/2024	390603/2024
NOGUEIRA E PLAY ALIMENTOS LTDA - ME	BYQ6837	M.TRANS	709.24.2604820	0001	22/03/2024	430545/2024
NOGUEIRA SOUZA ENTRETENIMENTO EIRELI	FDA6235	M.TRANS	709.24.2603597	0001	22/03/2024	430056/2024
NOILTON FERREIRA LIMA	227.887	TFFP/FX	406.24.0532474	0001	27/03/2024	391869/2024
NOISY CAR CENTRO AUTOMOTIVO EIRELI ME	227.887	TFFP/FX	406.24.0532474	0001	27/03/2024	391869/2024

NOIU DIGITAL LTDA.	286.006	TFFP/FX	406.24.0553336	0001	27/03/2024	401550/2024
NOLASCO JOIAS E ACESSORIOS LTDA.	311.201	TFFP/FX	406.24.0564185	0001	27/03/2024	405939/2024
NOMADE LABEL SERVICE PRODUcoes LTDA	284.106	TFFP/FX	406.24.0552511	0001	27/03/2024	401195/2024
NOMADZ LTDA	255.952	TFFP/FX	406.24.0541963	0001	27/03/2024	396531/2024
NOMAX AGENCIA DE MARKETING LTDA	311.624	TFFP/FX	406.24.0564398	0001	27/03/2024	406009/2024
NONA ART COMERCIO DE MOVEIS PLANEJADOS EIRELI	153.818	TFFP/FX	406.24.0513514	0001	27/03/2024	381310/2024
NONIS TELEFONIA COMERCIO E SERVICO LTDA	297.368	TFFP/FX	406.24.0558427	0001	27/03/2024	403694/2024
NONIS TELEFONIA COMERCIO E SERVICO LTDA	297.368	ISS	292.24.4323515	0001	15/01/2024	374409/2024
NONTEC SERVICOS ADMINISTRATIVOS EIRELI	239.708	TFFP/FX	406.24.0536226	0001	27/03/2024	393822/2024
NOR SERVICOS-FACT. E SERVS. ADMINISTRATIVOS LTDA	165.992	TFFP/FX	406.24.0515815	0001	27/03/2024	382622/2024
NORACI SCHMIDT	024.019.091.226	IPTU	101.24.0160384	0003	15/03/2024	357413/2024
NORALDINO PEREIRA DOS SANTOS	031.055.021.000	IPTU	101.24.0196480	0003	17/03/2024	360499/2024
NORANEY BARBOSA DE OLIVEIRA	AMK3161	M.TRANS	709.24.2591360	0001	15/03/2024	424268/2024
NORBERTINA TAVARES DO NASCIMENTO	532.100.097.003	IPTU	101.24.0244080	0003	12/03/2024	366471/2024
NORBERTO ABRAHAO	620.006.045.000	IPTU	101.24.0259166	0003	12/03/2024	368930/2024
NORBERTO ALVES FERREIRA	025.110.001.093	IPTU	101.24.0171155	0003	17/03/2024	358266/2024
NORBERTO ANT FR ABREU ACESS ME	EIH0082	M.TRANS	709.24.2588303	0001	15/03/2024	422847/2024
NORBERTO ANTONIO DA SILVA - ESPOLIO	031.088.006.000	IPTU	101.24.0197731	0003	17/03/2024	360647/2024
NORBERTO ANTONIO ROMERO	024.061.074.048	IPTU	101.24.0163889	0003	15/03/2024	357757/2024
NORBERTO ANTONIO ROMERO	024.062.020.000	IPTU	101.24.0163932	0003	15/03/2024	357759/2024
NORBERTO ARRUDA RANGEL		ISS CC	705.23.2805447	0009	07/03/2024	412595/2024
NORBERTO BASSI - ESPOLIO	521.400.033.205	IPTU	101.24.0229067	0003	14/03/2024	364596/2024
NORBERTO CARDOSO DE OLIVEIRA	CY05123	M.TRANS	709.24.2591793	0001	15/03/2024	424481/2024
NORBERTO DA CONCEICAO	004.033.003.000	IPTU	101.24.0041696	0003	15/03/2024	349108/2024
NORBERTO DA SILVA	277.332	TFFP/FX	406.24.0549854	0001	27/03/2024	400096/2024
NORBERTO DA SILVA FRIAS	023.001.070.097	IPTU	101.24.0154514	0003	12/03/2024	356908/2024
NORBERTO LELOT	626.412.014.000	IPTUTCE	103.24.0263282	0003	17/03/2024	371203/2024
NORBERTO LUZ MILAN	269.627	TFFP/FX	406.24.0547032	0001	27/03/2024	398805/2024
NORBERTO PEDREIRA HERRERO	272.537	TFFP/FX	406.24.0548071	0001	27/03/2024	399284/2024
NORBERTO TIRELLI	521.400.033.928	IPTU	101.24.0229726	0003	12/03/2024	364641/2024
NORDUTOS - MONTAGENS E INSTALACOES LTDA	218.458	TFFP/FX	406.24.0529755	0001	27/03/2024	390401/2024
NORDZ CORRETORA DE SEGUROS SOC. UNIPessoal LTDA	280.929	TFFP/FX	406.24.0551186	0001	27/03/2024	400662/2024
NORFOL SERVICOS ADMINISTRATIVOS LTDA - EPP	217.433	TFFP/FX	406.24.0529421	0001	27/03/2024	390220/2024
NORIVAL ALVES ALEIXO	DMF7390	M.TRANS	709.24.2589162	0001	15/03/2024	423134/2024
NORIVAL BASO	024.019.137.292	IPTU	101.24.0161172	0003	15/03/2024	357523/2024
NORIVAL DE OLIVEIRA - ESPOLIO	031.145.005.000	IPTU	101.24.0200254	0003	17/03/2024	360907/2024
NORIVAL DE OLIVEIRA - ESPOLIO		ISS CC	705.23.2804264	0009	07/03/2024	412196/2024
NORIVAL MUZZETTI BIAO	083.294	TFFP/FX	406.24.0504030	0001	27/03/2024	376527/2024
NORIVAL SANTANA		ISS CC	705.23.2802381	0009	07/03/2024	411751/2024
NORIVALDA DE OLIVEIRA SILVA	FT15863	M.TRANS	709.24.2594897	0001	15/03/2024	426083/2024
NORIVALDA DE OLIVEIRA SILVA	FT15863	M.TRANS	709.24.2605490	0001	22/03/2024	430881/2024
NORIVALDO BONANI	003.047.012.318	IPTU	101.24.0030596	0003	17/03/2024	347971/2024
NORMA ANA JOANA BARDELLI - ESPOLIO	001.006.052.000	IPTU	101.23.3114951	0005	21/03/2024	345869/2024
NORMA ANA JOANA BARDELLI - ESPOLIO		ISS CC	705.23.2802744	0009	07/03/2024	411820/2024
NORMA ANA JOANA BARDELLI-ESPOLIO		ISS CC	705.23.2802744	0009	07/03/2024	411820/2024
NORMA APARECIDA BARELA JANAS MURIER	004.007.081.048	IPTU	101.24.0039511	0003	15/03/2024	348952/2024
NORMA APARECIDA BARELA JANAS MURIER	004.007.081.004	IPTU	101.24.0039467	0003	15/03/2024	348948/2024
NORMA APARECIDA CAVALCANTE KASSAI	402.014.022.000	IPTU	101.23.2931389	0007	12/03/2024	345700/2024
NORMA APARECIDA CAVALCANTE KASSAI	402.014.079.000	IPTU	101.23.2931390	0007	12/03/2024	345701/2024
NORMA CARAVELLO	623.101.031.000	IPTUTCE	103.24.0261985	0003	17/03/2024	370572/2024
NORMA CARDOSO NUNES	521.020.043.128	IPTU	101.24.0226833	0003	12/03/2024	364352/2024
NORMA ELETRICA S/S LTDA - ME	054.302	TFFP/FX	406.24.0502241	0001	27/03/2024	375977/2024
NORMA FERREIRA DE NOVAIS SOUZA	FBV8E20	M.TRANS	709.24.2599431	0001	20/03/2024	428191/2024
NORMA LUCIA SANTOS SILVA	ECH1691	M.TRANS	709.24.2607644	0001	22/03/2024	432085/2024
NORMA LUCIA SANTOS SILVA	522.042.014.000	IPTU	101.24.0232610	0003	23/03/2024	365023/2024
NORMA MARIA CARDEAL DOS SANTOS	165.254	TFFP/FX	406.24.0515666	0001	27/03/2024	382539/2024
NORMA REJANE PIZSOLITTO DA SILVA	238.848	TFFP/FX	406.24.0535940	0001	27/03/2024	393693/2024
NORMA RODRIGUES DA SILVA	146.057	TFFP/FX	406.24.0512170	0001	27/03/2024	380580/2024
NORMA RODRIGUES DA SILVA CONSULTORIA EM NUTRICAO	297.370	TFFP/FX	406.24.0558428	0001	27/03/2024	403695/2024
NORMA SILVA DOS SANTOS	242.129	TFFP/FX	406.24.0537081	0001	27/03/2024	394252/2024
NORMA SIMIONI	021.007.070.225	IPTU	101.24.0147746	0003	16/03/2024	356354/2024
NORMA SIMIONI	288.910	TFFP/FX	406.24.0554676	0001	27/03/2024	402123/2024
NORMA SUELI DE FREITAS	510.100.041.013	IPTU	101.24.0213650	0003	12/03/2024	362507/2024
NORMA ZANELLA GIMENEZ PERES	001.046.026.000	IPTU	101.24.0008588	0003	12/03/2024	346448/2024
NORMA ZANELLA GIMENEZ PERES	001.046.039.000	IPTU	101.24.0008594	0003	12/03/2024	346449/2024
NORMACI BATISTA DA COSTA	BPS7043	M.TRANS	709.24.2602232	0001	20/03/2024	429688/2024
NORMANDO ANTONIO DOS SANTOS	534.109.062.000	CIP	105.24.0274572	0003	29/03/2024	372779/2024
NORMANDO GONCALVES - ESPOLIO	031.021.003.000	IPTU	101.24.0194698	0003	17/03/2024	360336/2024
NORMANDO GONCALVES - ESPOLIO		ISS CC	705.23.2802242	0009	07/03/2024	411717/2024
NORMANDO GONCALVES FILHO	029.032.032.000	IPTU	101.24.0183943	0003	12/03/2024	359401/2024
NORMANDO VENANCIO PEREIRA	011.034.024.209	IPTU	101.24.0097514	0003	12/03/2024	352490/2024
NORMANDO VENANCIO PEREIRA SERVICOS ADMIN. LTDA	283.845	ISSQNSN	430.24.3174655	0001	20/09/2023	411084/2024
NORMANDO VENANCIO PEREIRA SERVICOS ADMIN. LTDA	283.845	ISSQNSN	430.24.3174658	0001	20/12/2023	411087/2024
NORMANDO VENANCIO PEREIRA SERVICOS ADMIN. LTDA	283.845	ISSQNSN	430.24.3174657	0001	21/11/2023	411086/2024
NORMANDO VENANCIO PEREIRA SERVICOS ADMIN. LTDA	283.845	ISSQNSN	430.24.3174654	0001	21/08/2023	411083/2024
NORMANDO VENANCIO PEREIRA SERVICOS ADMIN. LTDA	283.845	ISSQNSN	430.24.3174656	0001	20/10/2023	411085/2024
NORMANDO VENANCIO PEREIRA SERVICOS ADMIN. LTDA	283.845	ISSQNSN	430.24.3174186	0001	20/04/2023	410684/2024
NORMANDO VENANCIO PEREIRA SERVICOS ADMIN. LTDA	283.845	ISSQNSN	430.24.3174278	0001	20/07/2023	410764/2024
NORMANDO VENANCIO PEREIRA SERVICOS ADMIN. LTDA	283.845	ISSQNSN	430.24.3174238	0001	22/05/2023	410730/2024
NORMANDO VENANCIO PEREIRA SERVICOS ADMIN. LTDA	283.845	ISS	292.24.4416303	0001	15/03/2024	374589/2024
NORMANDO VENANCIO PEREIRA SERVICOS ADMIN. LTDA	283.845	ISSQNSN	430.24.3174102	0001	20/07/2022	410624/2024
NORMANDO VENANCIO PEREIRA SERVICOS ADMIN. LTDA	283.845	ISSQNSN	430.24.3174244	0001	20/06/2023	410735/2024
NORMANDO VENANCIO PEREIRA SERVICOS ADMIN. LTDA	283.845	TFFP/FX	406.24.0552377	0001	27/03/2024	401142/2024
NORMANDO VENANCIO PEREIRA SERVICOS ADMIN. LTDA	283.845	ISSQNSN	430.24.3174097	0001	20/06/2022	410620/2024
NORMEIDE SANTOS DA CRUZ	117.941	TFFP/FX	406.24.0508075	0001	27/03/2024	378456/2024
NORMELIA CRUZ DOS SANTOS	004.052.052.004	IPTU	101.24.0045570	0003	15/03/2024	349375/2024
NORMEZIA BRANDAO DE OLIVEIRA ALMEIDA	286.926	TFFP/FX	406.24.0553784	0001	27/03/2024	401769/2024
NORRA SERVICOS DE TURISMO LTDA	306.315	TFFP/FX	406.24.0562125	0001	27/03/2024	405183/2024
NORSEMAN INDUSTRIAL S/A	534.612.001.000	IPTU	101.24.0258378	0003	16/03/2024	368878/2024
NORT1 SOLUCOES LTDA	332.506	TFFP/FX	406.24.0570550	0001	27/03/2024	408013/2024
NORTE SUL CAMPIONI CONSULTORIA LTDA	316.548	TFFP/FX	406.24.0566457	0001	27/03/2024	406760/2024
NORTE TECNOLOGIA E INOVACAO	PYN5365	M.TRANS	709.24.2585584	0001	15/03/2024	421650/2024
NORTE TECNOLOGIA E INOVACAO	305.612	TFFP/FX	406.24.0561856	0001	27/03/2024	405077/2024
NORTH TRIBE COMUNICACAO DIGITAL LTDA.	299.942	TFFP/FX	406.24.0559495	0001	27/03/2024	404141/2024
NORTON CONSULTORIA EM GESTAO DA INOVACAO LTDA	297.843	TFFP/FX	406.24.0558627	0001	27/03/2024	403777/2024
NORTON DE SOUZA FERREIRA	126.113	TFFP/FX	406.24.0509214	0001	27/03/2024	379000/2024
NORTON IGNACIO DE ANDRADE	279.522	TFFP/FX	406.24.0550648	0001	27/03/2024	400438/2024
NOS TREZ EDICAO COMUNICACAO E CULTURA LTDA-ME	197.325	TFFP/FX	406.24.0523886	0001	27/03/2024	387237/2024
NOSSA GENTE TRANSPORTES LTDA EPP	MXF2697	M.TRANS	709.24.2563453	0001	06/03/2024	414014/2024
NOSSO ESPETO BAR E RESTAURANTE LTDA	305.574	TFFP/FX	406.24.0561847	0001	27/03/2024	405072/2024
NOSTRA SERVICOS DE MEDICINA LTDA	277.910	MULTA	704.24.2543610	0001	05/03/2024	411428/2024
NOSTRA SERVICOS DE MEDICINA LTDA	277.910	TFFP/FX	406.24.2528157	0002	28/03/2024	408697/2024
NOSTRA SERVICOS DE MEDICINA LTDA	277.910	TFFP/FX	406.24.0550063	0001	27/03/2024	400186/2024
NOT A STARTUP PROJETOS DIGITAIS LTDA	312.507	ISS	292.24.4421527	0001	15/03/2024	374906/2024



NOT A STARTUP PROJETOS DIGITAIS LTDA	312.507	TFFP/FX	406.24.0564823	0001	27/03/2024	406179/2024
NOT A STARTUP PROJETOS DIGITAIS LTDA	312.507	ISS	291.24.4423895	0001	15/03/2024	373754/2024
NOTRE DAME INTERMEDICA SAUDE S.A.	326.436	TFFP/FX	406.24.0568894	0001	27/03/2024	407530/2024
NOTTE & FRIGO RESTAURANTE E EVENTOS LTDA - ME	243.734	TFSANIT	407.24.0260210	0002	27/03/2024	409596/2024
NOTTE & FRIGO RESTAURANTE E EVENTOS LTDA - ME	243.734	TFFP/FX	406.24.0537608	0001	27/03/2024	394510/2024
NOTUS DIGITAL LTDA	300.579	TFFP/FX	406.24.0559753	0001	27/03/2024	404242/2024
NOVA & ATUAL - MADEIRAS E FERRAGENS LTDA	273.272	TFFP/FX	406.24.0548369	0001	27/03/2024	399428/2024
NOVA ABEGE SER. MAO DE OBRA NA CONS. CIV. EIRELI	214.570	TFFP/FX	406.24.0528531	0001	27/03/2024	389709/2024
NOVA ACAO - TRANSPORTES E SERVICOS LTDA - ME	223.062	TFFP/FX	406.24.0531200	0001	27/03/2024	391220/2024
NOVA ACAO SERVICES LTDA	GIV7528	M.TRANS	709.24.2608502	0001	22/03/2024	432547/2024
NOVA ADMIN - EMPREENDIMENTOS IMOBILIARIOS LTDA	530.300.062.000	IPTU	101.23.2751283	0010	06/03/2024	345419/2024
NOVA ADMIN - EMPREENDIMENTOS IMOBILIARIOS LTDA	110.669	TFFP/FX	406.24.0507186	0001	27/03/2024	378043/2024
NOVA ALSYSTEM LTDA	270.966	TFFP/FX	406.24.0547487	0001	27/03/2024	399027/2024
NOVA ART COMERCIO DE ESQUADRIAS SBCAMPO LTDA ME	195.519	TFFP/FX	406.24.0523394	0001	27/03/2024	386935/2024
NOVA ATLANTA PAES E DOCES LTDA	176.664	TFSANIT	407.24.0259077	0002	27/03/2024	409196/2024
NOVA ATLANTA PAES E DOCES LTDA	176.664	TFFP/FX	406.24.0518246	0001	27/03/2024	383937/2024
NOVA AURORA MERCADO LTDA ME	167.150	TFSANIT	407.24.0258918	0002	27/03/2024	409147/2024
NOVA AURORA MERCADO LTDA ME	167.150	TFFP/FX	406.24.0516054	0001	27/03/2024	382753/2024
NOVA AUTO CAPAS JULIANO LTDA	318.612	TFFP/FX	406.24.0566997	0001	27/03/2024	406937/2024
NOVA AUTO PARTS LTDA	323.788	TFFP/FX	406.24.0568199	0001	27/03/2024	407303/2024
NOVA AUTISTINI HAMBURGUERIA LTDA	308.085	TFFP/FX	406.24.0562839	0001	27/03/2024	405453/2024
NOVA BELLA BARRIGA GESTANTE EIRELI - ME	253.641	TFFP/FX	406.24.0541082	0001	27/03/2024	396139/2024
NOVA BETLON SERV.MAO DE OBRA NA CONS.CIV.EIRELI	236.468	TFFP/FX	406.24.0534828	0001	27/03/2024	393111/2024
NOVA CHARLOT PAES E DOCES LTDA	038.611	TFFP/FX	406.24.0501417	0001	27/03/2024	375767/2024
NOVA CONSTRUUDUTOS CONSTRUCOES LTDA	152.730	TFFP/FX	406.24.0513330	0001	27/03/2024	381215/2024
NOVA DECADA INFORMATICA S/S LTDA-ME	103.693	ISS	292.24.4323204	0001	15/01/2024	374125/2024
NOVA DECADA INFORMATICA S/S LTDA-ME	103.693	TFFP/FX	406.24.0506328	0001	27/03/2024	377626/2024
NOVA DIESEL PECAS E MECANICA LTDA	270.322	TFFP/FX	406.24.0547266	0001	27/03/2024	398910/2024
NOVA DONNA SALAO DE BELEZA E ESTETICA LTDA ME	200.846	TFFP/FX	406.24.0524891	0001	27/03/2024	387801/2024
NOVA ECO TECNOLOGIA E SERVICOS LTDA	205.072	TFFP/FX	406.24.0526027	0001	27/03/2024	388380/2024
NOVA EQUILIBRIO ASSESSORIA EM PROJETOS EIRELI	267.840	TFFP/FX	406.24.0546323	0001	27/03/2024	398489/2024
NOVA EQUILIBRIO ASSESSORIA EM PROJETOS EIRELI	267.840	ISS	292.24.4426082	0001	15/03/2024	375086/2024
NOVA ERA COMERCIO E TRANSPORTES EIRELI	119.968	TFFP/FX	406.24.0508353	0001	27/03/2024	378592/2024
NOVA ESPARTA DIGITAL EIRELI	271.475	TFFP/FX	406.24.0547659	0001	27/03/2024	399104/2024
NOVA EXPERIENCIA SERVICOS DIGITAIS LTDA	285.468	TFFP/FX	406.24.0553096	0001	27/03/2024	401446/2024
NOVA FLEXO INDUSTRIA E COMERCIO DE MAQUI	ETE1E46	M.TRANS	709.24.2592129	0001	15/03/2024	424633/2024
NOVA FOTOTECNICA COM.ASS.TEC.EQ.INF.FOT.LTDA ME	166.626	TFFP/FX	406.24.0515939	0001	27/03/2024	382690/2024
NOVA FRANCESA LAVANDERIA E SERVICOS LTDA	305.853	ISS	292.24.4323529	0001	15/01/2024	374420/2024
NOVA FREGONEZI E MELLO CORRETORA DE SEGUROS LTDA	266.220	TFFP/FX	406.24.0545727	0001	27/03/2024	398222/2024
NOVA GOLDEN GRILL LANCHONETE E RESTAURANTE LTDA	307.570	TFFP/FX	406.24.0562646	0001	27/03/2024	405382/2024
NOVA GP BEVILACO RESTAURANTE LTDA	336.484	TFFP/FX	406.24.0571735	0001	27/03/2024	408346/2024
NOVA HIDROSERV DESENTUPIDORA LTDA	295.709	TFFP/FX	406.24.0557718	0001	27/03/2024	403401/2024
NOVA HPL COMERCIO DE CARNES E ROTISSERIE LTDA	275.089	TFSANIT	407.24.0261331	0002	27/03/2024	410066/2024
NOVA HPL COMERCIO DE CARNES E ROTISSERIE LTDA	275.089	TFFP/FX	406.24.0549026	0001	27/03/2024	399727/2024
NOVA IMPERADOR REST. E LANCHONETE LTDA	219.494	TFFP/FX	406.24.0530082	0001	27/03/2024	390579/2024
NOVA IMPERADOR REST. E LANCHONETE LTDA	219.494	TFSANIT	407.24.0259804	0002	27/03/2024	409435/2024
NOVA INDICO M.B.A SUQUERIA CAFE LANCHES E RESTAU	196.818	TFSANIT	407.24.0259392	0002	27/03/2024	409295/2024
NOVA INDICO M.B.A SUQUERIA CAFE LANCHES E RESTAU	196.818	TFFP/FX	406.24.0523734	0001	27/03/2024	387141/2024
NOVA INNOVATION SERVICOS ADMINISTRATIVOS LTDA	333.549	ISS	292.24.4323600	0001	15/01/2024	374476/2024
NOVA KIREY.COM.DE MATERIAIS E PROD.LIMPEZA LT-ME	072.325	TFFP/FX	406.24.0503244	0001	27/03/2024	376266/2024
NOVA LARTHUR'S COMERCIO DE ROUPAS LTDA	180.672	TFFP/FX	406.24.0519228	0001	27/03/2024	384521/2024
NOVA LUCAS BIKE LTDA ME	209.132	TFFP/FX	406.24.0527083	0001	27/03/2024	388900/2024
NOVA MARIBELLA LINGERIE LTDA	308.387	TFFP/FX	406.24.0562968	0001	27/03/2024	405505/2024
NOVA MARIBELLA LINGERIE LTDA	290.323	TFFP/FX	406.24.0555305	0001	27/03/2024	402368/2024
NOVA MIRAGE ARTES GRAFICA LTDA	FXL9136	M.TRANS	709.24.2585244	0001	15/03/2024	421481/2024
NOVA ONDA S7 VIDEO LOCADORA LTDA	185.409	TFFP/FX	406.24.0520480	0001	27/03/2024	385246/2024
NOVA PHAZES CONSULTORIA EMPRESARIAL LTDA	339.328	TFFP/FX	406.24.0572630	0001	27/03/2024	408615/2024
NOVA PHAZES CONSULTORIA EMPRESARIAL LTDA	339.328	TFFP/FX	406.23.3240748	0003	18/03/2024	375441/2024
NOVA PRATICA CONSTRUCOES LTDA	237.069	TFFP/FX	406.24.0535350	0001	27/03/2024	393386/2024
NOVA PWS IMPEX APOIO ADMINISTRATIVO LTDA	296.315	TFFP/FX	406.24.0557979	0001	27/03/2024	403515/2024
NOVA REAL NEON REFORMAS LTDA ME	209.373	TFFP/FX	406.24.0527148	0001	27/03/2024	388941/2024
NOVA RECORD SERVICOS LTDA	049.468	TFFP/FX	406.24.0501990	0001	27/03/2024	375913/2024
NOVA RIAVEL MULTIMARCAS LTDA	170.249	TFFP/FX	406.24.0516707	0001	27/03/2024	383116/2024
NOVA ROTA SHOWS E EVENTOS LTDA	280.879	TFFP/FX	406.24.0551162	0001	27/03/2024	400649/2024
NOVA ROTA SHOWS E EVENTOS LTDA	280.879	TFSANIT	407.24.0261410	0002	27/03/2024	410089/2024
NOVA RUDGE RAMOS LANCHONETE E RESTAURANTE LTDA	331.039	TFFP/FX	406.24.0570172	0001	27/03/2024	407908/2024
NOVA SHOP 800 AUTOMOVEIS LTDA ME	LL59423	M.TRANS	709.24.2563954	0001	06/03/2024	414188/2024
NOVA SMART REFEICOES LTDA	329.598	TFSANIT	407.24.0261878	0002	27/03/2024	410194/2024
NOVA SMART REFEICOES LTDA	329.598	TFFP/FX	406.24.0569734	0001	27/03/2024	407780/2024
NOVA SORTE TRANSPORTE DE CARGAS LTDA	288.852	TFFP/FX	406.24.0554652	0001	27/03/2024	402110/2024
NOVA SS LOC. E MANUT. DE EMPILHADEIRAS LTDA - ME	222.689	TFFP/FX	406.24.0531071	0001	27/03/2024	391141/2024
NOVA SUICA PAES E DOCES LTDA - EPP	158.900	TFSANIT	407.24.0258801	0002	27/03/2024	409106/2024
NOVA SUICA PAES E DOCES LTDA - EPP	158.900	TFFP/FX	406.24.0514445	0001	27/03/2024	381844/2024
NOVA SUPERVISAO SBC VIST. AUTOMOTIVAS LTDA - EPP	191.022	TFFP/FX	406.24.0522091	0001	27/03/2024	386163/2024
NOVA TEC SERV TEC ESP COM PECAS APARELHOS REP	CG02128	M.TRANS	709.24.2600259	0001	20/03/2024	428562/2024
NOVA TECNOLOGIA SOLUC.SERVIC.EM INFORMATICA LTDA	182.959	TFFP/FX	406.24.0519817	0001	27/03/2024	384859/2024
NOVA TENDENCIA PINTURA E MANUT. PREDIAL LTDA-ME	219.670	TFFP/FX	406.24.0530136	0001	27/03/2024	390613/2024
NOVA VISAO CONSTRUCAO DE ALTO PADRAO LTDA-ME	247.851	TFFP/FX	406.24.0539019	0001	27/03/2024	395187/2024
NOVA VISAO CORRETORA DE SEGUROS LTDA EPP	237.593	TFFP/FX	406.24.0535517	0001	27/03/2024	393476/2024
NOVA ZR - COMERCIO DE TINTAS LTDA - ME	204.174	TFFP/FX	406.24.0525775	0001	27/03/2024	388248/2024
NOVACAO COMERCIO DE VIDROS E SERVICOS LTDA ME	146.702	TFFP/FX	406.24.0512289	0001	27/03/2024	380647/2024
NOVA-ECO AMBIENTAL EIRELI - ME	181.503	TFFP/FX	406.24.0519425	0001	27/03/2024	384641/2024
NOVAES & MIRANDA MODAS LTDA	270.055	TFFP/FX	406.24.0547174	0001	27/03/2024	398872/2024
NOVAIS ORGANIZACAO CONTABIL LTDA	282.116	TFFP/FX	406.24.0551601	0001	27/03/2024	400834/2024
NOVAMAD MOVEIS E COLCHOES EIRELI	274.875	TFFP/FX	406.24.0548951	0001	27/03/2024	399695/2024
NOVAMAX COMERCIO DE PRODUTOS QUIMICOS LTDA	182.984	TFFP/FX	406.24.0519825	0001	27/03/2024	384863/2024
NOVAPORT PORTARIA E LIMPEZA LTDA	257.317	ISS	292.24.4421248	0001	15/03/2024	374892/2024
NOVATE MOVEIS LTDA	237.328	TFFP/FX	406.24.0535429	0001	27/03/2024	393436/2024
NOVATEC EDUCACIONAL LTDA	254.346	TFFP/FX	406.24.0541332	0001	27/03/2024	396259/2024
NOVATIO SERVICOS DE MANUTENCAO DE SOFTWARE LTDA	166.754	TFFP/FX	406.24.0515965	0001	27/03/2024	382703/2024
NOVAX IMPORTACAO E EXPORTACAO LTDA	236.914	TFFP/FX	406.24.0535294	0001	27/03/2024	393363/2024
NOVEL TOYS EMPREENDIMENTOS DIGITAIS EIRELI ME	257.345	TFFP/FX	406.24.0542473	0001	27/03/2024	396773/2024
NOVELIT SOLUTIONS PUBLICIDADE NA INTERNET LTDA	182.777	TFFP/FX	406.24.0519764	0001	27/03/2024	384831/2024
NOVELLI COMERCIO DE ARTIGOS DE CAMPING LTDA-ME	173.471	TFFP/FX	406.24.0517420	0001	27/03/2024	383504/2024
NOVELLI KARVAS RIO PUBLICIDADE LTDA.		P.PUBL	707.24.0276208	0003	29/03/2024	413799/2024
NOVELLO E SEGURA LTDA ME	162.752	TFFP/FX	406.24.0515180	0001	27/03/2024	382265/2024
NOVIK RECURSOS HUMANOS LTDA	174.669	TFFP/FX	406.24.0517741	0001	27/03/2024	383678/2024
NOVIK RECURSOS HUMANOS LTDA	174.669	ISS	292.24.4420253	0001	15/03/2024	374852/2024
NOVIK SOLUCOES EMPRESARIAIS E DE R. H. LTDA - ME	214.742	ISS	292.24.4420460	0001	15/03/2024	374857/2024
NOVIK SOLUCOES EMPRESARIAIS E DE R. H. LTDA - ME	214.742	TFFP/FX	406.24.0528589	0001	27/03/2024	389739/2024
NOVITA BAETA EMPREENDIMENTO IMOBILIARIO SPE LTDA	006.040.059.074	IPTU	101.24.0063518	0003	12/03/2024	350614/2024
NOVITA BAETA EMPREENDIMENTO IMOBILIARIO SPE LTDA	006.040.059.072	IPTU	101.24.0063516	0003	12/03/2024	350613/2024
NOVITA BAETA EMPREENDIMENTO IMOBILIARIO SPE LTDA	006.040.059.107	IPTU	101.24.0063551	0003	12/03/2024	350615/2024
NOVITA BAETA EMPREENDIMENTO IMOBILIARIO SPE LTDA	006.040.059.004	IPTU	101.24.0063448	0003	12/03/2024	350607/2024



NOVITA BAETA EMPREENDIMENTO IMOBILIARIO SPE LTDA	006.040.059.111	IPTU	101.24.0063555	0003	12/03/2024	350616/2024
NOVITECH EQUIPAMENTOS MEDICOS LTDA.	181.383	ISS	291.24.4423389	0001	15/03/2024	373740/2024
NOVITECH EQUIPAMENTOS MEDICOS LTDA.	181.383	ISS	292.24.4422336	0001	15/03/2024	374929/2024
NOVO CARISMA MERCADO LTDA	074.924	TFSANIT	407.24.0257801	0002	27/03/2024	408871/2024
NOVO CONCEITO COM.VAR.DE FER.DIAM.E ABRAS.LT EPP	216.053	TFFP/FX	406.24.0529032	0001	27/03/2024	389974/2024
NOVO DIA COMERCIO DE GAS LTDA ME	FBM4959	M.TRANS	709.24.2582372	0001	11/03/2024	420081/2024
NOVO HORIZONTE CORRETORA DE SEGUROS EIRELI	250.928	TFFP/FX	406.24.0540100	0001	27/03/2024	395694/2024
NOVO HORIZONTE CORRETORA DE SEGUROS EIRELI	250.928	ISS	292.24.4323420	0001	15/01/2024	374326/2024
NOVO HORIZONTE DISTRIBUIDORA DE BEBIDAS	EKH9A73	M.TRANS	709.24.2573646	0001	06/03/2024	418451/2024
NOVO KAPRICHIO S LAVA RAPIDO LTDA	136.754	TFFP/FX	406.24.0510767	0001	27/03/2024	379790/2024
NOVO MUNDO CONSTRUCAO CIVIL E COMERCIO LTDA	215.764	TFFP/FX	406.24.0528935	0001	27/03/2024	389920/2024
NOVO SOBERANO - CARNES E ROTISSERIA LTDA EPP	211.021	TFFP/FX	406.24.0527605	0001	27/03/2024	389216/2024
NOVUS CONSULTORIA ANALISE E PESQUISAS LTDA	287.858	TFFP/FX	406.24.0554200	0001	27/03/2024	401958/2024
NOW ASSESSORIA ADMINISTRATIVA E EVENTOS EIRELI	270.640	TFFP/FX	406.24.0547374	0001	27/03/2024	398967/2024
NOWAGUI ASSESSORIA EM COBRANCAS LTDA - ME	164.824	TFFP/FX	406.24.0515585	0001	27/03/2024	382493/2024
NOWAN COMERCIO E REPRESENTACOES LTDA	137.639	TFFP/FX	406.24.0510891	0001	27/03/2024	379863/2024
NOX MARKETING DIGITAL EIRELI	273.642	TFFP/FX	406.24.0548499	0001	27/03/2024	399489/2024
NOZOMU FUJIKAWA	021.042.026.000	IPTU	101.23.2775709	0010	20/03/2024	345465/2024
NOZOMU FUJIKAWA	021.042.026.000	IPTU	101.24.0150539	0003	16/03/2024	356576/2024
NOZOMU SUSHI LTDA	317.354	TFFP/FX	406.24.0566665	0001	27/03/2024	406828/2024
NP CONSULTORIA EM COMUNIC.E MARKETING LTDA	194.625	TFFP/FX	406.24.0523128	0001	27/03/2024	386783/2024
NPD NUCLEO PSICOMOTOR DE DESENVOLVIMENTO LTDA	322.471	TFFP/FX	406.24.0567890	0001	27/03/2024	407214/2024
NPI INFORMATICA LTDA ME	128.603	TFFP/FX	406.24.0509614	0001	27/03/2024	379189/2024
NPICORP INFORMATICA LTDA - ME	231.533	TFFP/FX	406.24.0533534	0001	27/03/2024	392423/2024
NR COMERCIO E SERVICOS DE INFORMATICA LTDA	274.570	TFFP/FX	406.24.0548831	0001	27/03/2024	399636/2024
NR DOS SANTOS JUNIOR NEGOCIOS DIGITAIS	274.586	TFFP/FX	406.24.0548838	0001	27/03/2024	399640/2024
NRMS EMPREENDIMENTOS DIGITAIS LTDA.	295.980	TFFP/FX	406.24.0557836	0001	27/03/2024	403454/2024
NRS SERVICOS OCUPACIONAIS LTDA -EPP	233.764	TFFP/FX	406.24.0534275	0001	27/03/2024	392799/2024
NRV SERVICOS MEDICOS SOCIEDADE SIMPLES LTDA	130.636	TFFP/FX	406.24.0509911	0001	27/03/2024	379342/2024
NS ALIMENTACAO E SERVICOS LTDA	241.195	TFFP/FX	406.24.0536755	0001	27/03/2024	394090/2024
NS BITENCOURT NEGOCIOS DIGITAIS LTDA	282.648	TFFP/FX	406.24.0551828	0001	27/03/2024	400916/2024
NS CAR INTERMEDIACAO DE NEGOCIOS LTDA	283.470	TFFP/FX	406.24.0552202	0001	27/03/2024	401069/2024
NS MANUTENCAO PREDIAL LTDA	308.610	TFFP/FX	406.24.0563061	0001	27/03/2024	405536/2024
NS SANTOS CONTABILIDADE LTDA	GIW1D66	M.TRANS	709.24.2589311	0001	15/03/2024	423215/2024
NSC - REPRODUCOES GRAFICAS LTDA-EPP	024.333	TFFP/FX	406.24.0500784	0001	27/03/2024	375634/2024
NSF DA SILVA ELETRONICOS	303.545	TFFP/FX	406.24.0561054	0001	27/03/2024	404756/2024
NSR IMPORTACAO E EXPORTACAO LTDA ME	264.802	TFFP/FX	406.24.0545235	0001	27/03/2024	398017/2024
NT LOG TRANSPORTES - EIRELI - EPP	224.577	TFFP/FX	406.24.0531707	0001	27/03/2024	391483/2024
NTA 1 INCORPORACAO SPE LTDA	226.243	TFFP/FX	406.24.0532233	0001	27/03/2024	391748/2024
NTAC COMERCIO E SERVICOS LTDA - ME	131.783	TFFP/FX	406.24.0510057	0001	27/03/2024	379426/2024
NTR INFORMAT.COMSULT.COM.MARKETING E REPRES.LTDA	110.255	TFFP/FX	406.24.0507146	0001	27/03/2024	378023/2024
NTT ABC RESTAURANTE LTDA	303.186	TFFP/FX	406.24.0560903	0001	27/03/2024	404708/2024
NUBIA ARAUJO SOLA PAIVA SERV.ADMINISTRATIVOS-ME	247.807	TFFP/FX	406.24.0539009	0001	27/03/2024	395182/2024
NUBIA BATISTA LOPES DA SILVA	029.061.013.020	IPTU	101.24.0185197	0003	12/03/2024	359490/2024
NUBIA C. C. A. ADAMI LTDA	338.955	TFFP/FX	406.24.0572490	0001	27/03/2024	408572/2024
NUBIA CORREA LAGERCRANTZ	262.736	TFFP/FX	406.24.0544448	0001	27/03/2024	397687/2024
NUBIA CORREA LAGERCRANTZ	007.065.087.484	IPTU	101.24.0073403	0003	12/03/2024	351292/2024
NUBIA COSTA DE SOUZA NUNES	FLH7J29	M.TRANS	709.24.2572539	0001	06/03/2024	417887/2024
NUBIA COSTA DE SOUZA NUNES	FLH7J29	M.TRANS	709.24.2572531	0001	06/03/2024	417882/2024
NUBIA LINE SERVICOS DE GESTAO COMERCIAL LTDA	292.443	TFFP/FX	406.24.0556253	0001	27/03/2024	402771/2024
NUBIA MARIA LUIZA	031.141.015.000	IPTU	101.24.0199927	0003	17/03/2024	360857/2024
NUBIA REGINA GOMES LANCHONETE	274.262	TFFP/FX	406.24.0548729	0001	27/03/2024	399593/2024
NUCELIA ALVES DE SOUZA	231.777	TFFP/FX	406.24.0533606	0001	27/03/2024	392461/2024
NUCIA DOS SANTOS CIRELLI		ISS CC	705.23.2806665	0009	07/03/2024	413009/2024
NUCLEAR SERVICOS RADIOLOGICOS S/S LTDA	143.419	TFFP/FX	406.24.0511738	0001	27/03/2024	380346/2024
NUCLEO DE DES. INFANTIL ESTRELA GUIA LTDA-ME	155.133	TFSANIT	407.24.0258757	0002	27/03/2024	409090/2024
NUCLEO DE DES. INFANTIL ESTRELA GUIA LTDA-ME	155.133	TFFP/FX	406.24.0513750	0001	27/03/2024	381450/2024
NUCLEO DE DESENV INFANTIL BINUI S/S LTDA - ME	061.025	TFFP/FX	406.24.0502575	0001	27/03/2024	376075/2024
NUCLEO DE DESENV INFANTIL BINUI S/S LTDA - ME	061.025	TFSANIT	407.24.0257658	0002	27/03/2024	408844/2024
NUCLEO DE DESENVOLV. INFANTIL EL SHADAY LTDA.	094.914	TFFP/FX	406.24.0505183	0001	27/03/2024	377104/2024
NUCLEO DE DESENVOLV. INFANTIL EL SHADAY LTDA.-ME	108.224	TFFP/FX	406.24.0506901	0001	27/03/2024	377905/2024
NUCLEO DE DESENVOLVIMENTO INFANTIL ENCANTO LTDA	322.825	TFFP/FX	406.24.0567935	0001	27/03/2024	407229/2024
NUCLEO DE DESENVOLVIMENTO INFANTIL ESTRELA LTDA	265.979	TFSANIT	407.24.0261049	0002	27/03/2024	409952/2024
NUCLEO DE DESENVOLVIMENTO INFANTIL ESTRELA LTDA	265.979	TFFP/FX	406.24.0545645	0001	27/03/2024	398191/2024
NUCLEO DE EDUC INTEGR ANDREA GONCALVES LTDA	239.876	TFFP/FX	406.24.0536281	0001	27/03/2024	393850/2024
NUCLEO DE EDUC INTEGR ANDREA GONCALVES LTDA	239.876	TFSANIT	407.24.0260150	0002	27/03/2024	409572/2024
NUCLEO DE RECREACAO INF. ESPACO KIDS SBC LTDA	223.479	TFFP/FX	406.24.0531338	0001	27/03/2024	391297/2024
NUCLEO DO APRENDER LTDA	254.745	TFFP/FX	406.24.0541497	0001	27/03/2024	396332/2024
NUCLEO DYNAMIC COM.E PRESTACAO DE SERVICOS LTDA	212.555	TFFP/FX	406.24.0528064	0001	27/03/2024	389450/2024
NUCLEO EDUCACIONAL CAMPOS PAIS LTDA - ME	201.297	TFFP/FX	406.24.0525021	0001	27/03/2024	387865/2024
NUCLEO EDUCACIONAL CAMPOS PAIS LTDA - ME	201.297	TFSANIT	407.24.0259461	0002	27/03/2024	409325/2024
NUCLEO SILVA E RODRIGUES PARTICIPACOES LTDA	280.746	TFFP/FX	406.24.0551125	0001	27/03/2024	400638/2024
NUCLEO TERAPEUTICO CRERSER S/S LTDA	110.740	TFFP/FX	406.24.0507192	0001	27/03/2024	378047/2024
NUCLEO TERAPEUTICO CRERSER S/S LTDA	110.740	TFSANIT	407.24.0258177	0002	27/03/2024	408952/2024
NUCLEUS CORP LTDA	336.448	TFFP/FX	406.24.0571101	0001	27/03/2024	408334/2024
NUJON DE OLIVEIRA CORREA	003.047.012.670	IPTU	101.24.0030947	0003	17/03/2024	348030/2024
NUMAH NEGOCIOS DIGITAIS LTDA	288.950	TFFP/FX	406.24.0554690	0001	27/03/2024	402131/2024
NUMBER ONE REPARACAO DE AUTOS LTDA - ME	173.010	TFFP/FX	406.24.0517315	0001	27/03/2024	383446/2024
NUMENOR ENGENHARIA ASSESSORIA E CONSULTORIA LTDA	196.484	TFFP/FX	406.24.0523653	0001	27/03/2024	387099/2024
NUMINIS - EVENTOS LTDA - ME	188.399	TFFP/FX	406.24.0521340	0001	27/03/2024	385746/2024
NUNCIO INTERLICHE FILHO	023.024.046.000	IPTU	101.24.0156468	0003	12/03/2024	357031/2024
NUNCIO SAMPIERI NETO	620.607.005.000	IPTU	101.24.0261321	0003	12/03/2024	369285/2024
NUNEO TAKAHASHI	033.032.002.000	IPTU	101.24.0206619	0003	16/03/2024	361739/2024
NUNES AYOSA SERVICOS ADMINISTRATIVOS LTDA	294.772	TFFP/FX	406.24.0557288	0001	27/03/2024	403216/2024
NUNES CCOMERCIO DE PRODUTOS DE TECNOLOGIA LTDA	330.639	TFFP/FX	406.24.0570073	0001	27/03/2024	407880/2024
NUNES E CASTRO SERV. ADM. E PROMO DE VENDAS LTDA	286.638	TFFP/FX	406.24.0553648	0001	27/03/2024	401700/2024
NUNES EMPREENDIMENTOS LTDA	313.091	TFFP/FX	406.24.0565049	0001	27/03/2024	406262/2024
NUNES ESPETINHOS E COMERCIO DE CARNES LTDA	295.450	TFFP/FX	406.24.0557587	0001	27/03/2024	403337/2024
NUNI COMERCIO DE MOVEIS E DECORACOES LTD	ENF9419	M.TRANS	709.24.2570955	0001	06/03/2024	417093/2024
NUNO NOVAIS RIBEIRO	DPP3G06	M.TRANS	709.24.2568896	0001	06/03/2024	416182/2024
NUOVA CASA COMERCIO DE MOVEIS LTDA	298.630	TFFP/FX	406.24.0558951	0001	27/03/2024	403912/2024
NURIA SEGARRA MINANA DE DELFIN	013.051.040.014	IPTU	101.24.0111858	0003	12/03/2024	353290/2024
NUTAN ALIMENTOS LTDA	304.146	TFFP/FX	406.24.0561291	0001	27/03/2024	404854/2024
NUTRI PARQUE SERVICOS DE ALIMENTACAO LTDA	293.027	TFFP/FX	406.24.0556520	0001	27/03/2024	402873/2024
NUTRICAO MAIARA MORAES LDA	303.216	TFFP/FX	406.24.0560916	0001	27/03/2024	404716/2024
NUTRICARNES PAULICEIA ACOUG E ROTISSERIA LTDA ME	260.486	TFSANIT	407.24.0260763	0002	27/03/2024	409835/2024
NUTRICARNES PAULICEIA ACOUG E ROTISSERIA LTDA ME	260.486	TFFP/FX	406.24.0543622	0001	27/03/2024	397326/2024
NUTRICIONISTA DIEGO BRAGA LTDA	324.690	TFFP/FX	406.24.0568449	0001	27/03/2024	407379/2024
NUTRICLIN-PROGRAMA DE REEDUCACAO ALIMENTAR S/C LT	134.187	TFFP/FX	406.24.0510387	0001	27/03/2024	379602/2024
NUTRIESTETICA NUTRICAO ESTETICA LTDA - ME	229.604	TFFP/FX	406.24.0533030	0001	27/03/2024	392169/2024
NUTRIGENETICA CP LTDA	307.553	TFFP/FX	406.24.0562636	0001	27/03/2024	405381/2024
NUTRIMAEFILHO CURSOS ONLINE LTDA	294.470	TFFP/FX	406.24.0557167	0001	27/03/2024	403159/2024
NUTRIMAR INDUSTRIA DE PESCADOS LTDA	193.486	TFFP/FX	406.24.0522767	0001	27/03/2024	386569/2024
NUTRITIVA INDUSTRIA E COMERCIO LTDA	EU84G98	M.TRANS	709.24.2603077	0001	22/03/2024	429794/2024

NUTRIVIDA ALIMENTACAO E SERVICOS EIRELI - EPP	260.024	TFFP/FX	406.24.0543449	0001	27/03/2024	397245/2024
NUTRIVIDA ALIMENTACAO E SERVICOS EIRELI - EPP	260.024	TFSANIT	407.24.0260746	0002	27/03/2024	409829/2024
NUTTRYPARTS CONSULTORIA E ASSESSORIA EMPRES.LTDA	300.286	TFFP/FX	406.24.0559627	0001	27/03/2024	404194/2024
NVG NEGOCIOS DIGITAIS LTDA EPP	279.459	TFFP/FX	406.24.0550622	0001	27/03/2024	400429/2024
NVM SERVICOS MEDICOS LTDA	308.093	TFFP/FX	406.24.0562841	0001	27/03/2024	405454/2024
NWF CONSULTORIA LTDA	283.312	TFFP/FX	406.24.0552124	0001	27/03/2024	401038/2024
NX SERVICOS DE INFORMATICA LTDA	184.032	TFFP/FX	406.24.0520130	0001	27/03/2024	385050/2024
NYKOLLAS FERNANDES MENDES - ME	242.682	TFFP/FX	406.24.0537264	0001	27/03/2024	394335/2024
NYLSON PRONESTINO LOUZADA RAMOS	020.107.055.001	IPTU	101.24.0146101	0003	15/03/2024	356152/2024
NYOSHIWARA REPRESENTACOES COMERCIAIS EIRELI-ME	249.868	ISS	292.24.4323418	0001	15/01/2024	374325/2024
NYOSHIWARA REPRESENTACOES COMERCIAIS EIRELI-ME	249.868	TFFP/FX	406.24.0539724	0001	27/03/2024	395515/2024
NYSAN PEREIRA COMERCIO E ASSESSORIA LTDA	129.922	TFFP/FX	406.24.0509800	0001	27/03/2024	379276/2024
NZ COMERCIO DE MATERIAIS METALICOS LTDA - ME	204.512	TFFP/FX	406.24.0536483	0001	27/03/2024	393964/2024
O BOTECO EMPANADAS LTDA	296.867	TFFP/FX	406.24.0558215	0001	27/03/2024	403607/2024
O CASAL ONLINE EMPREENDIMENTOS LTDA	297.589	TFFP/FX	406.24.0558535	0001	27/03/2024	403740/2024
O DESTRAVAR ONLINE NEGOCIOS DIGITAIS LTDA	293.598	TFFP/FX	406.24.0556925	0001	27/03/2024	403047/2024
O I DE PAIVA JUNIOR LANCHONETE - ME	204.147	TFFP/FX	406.24.0525764	0001	27/03/2024	388242/2024
O J E PORFIRIO LTDA ME	ESU4C26	M.TRANS	709.24.2584342	0001	15/03/2024	421010/2024
O JUNQUEIRA EMPREEND E CONSULTORIA LTDA EPP	FOC2728	M.TRANS	709.24.2604546	0001	22/03/2024	430450/2024
O M J MOVEIS E COLCHOES LTDA	309.401	TFFP/FX	406.24.0563411	0001	27/03/2024	405655/2024
O PLEBEU CERVEJARIA LTDA	303.302	TFFP/FX	406.24.0560954	0001	27/03/2024	404726/2024
O REIZAO AT DIST ARM E LOGISTICA LTDA	RNT4E59	M.TRANS	709.24.2584636	0001	15/03/2024	421185/2024
O SOBERANO RESTAURANTE LTDA	272.927	TFFP/FX	406.24.0548222	0001	27/03/2024	399358/2024
O XAPERO HAMBURGUEIRA LTDA	GF9XB99	M.TRANS	709.24.2589199	0001	15/03/2024	423152/2024
O XAPERO HAMBURGUEIRA LTDA	237.672	TFFP/FX	406.24.0535544	0001	27/03/2024	393491/2024
O. GRISOLIA REPRESENTACAO COMERCIAL LTDA - ME	205.528	TFFP/FX	406.24.0526129	0001	27/03/2024	388438/2024
O. METELLO BRANDAO EMPREENDIMENTOS DIGITAIS LTDA	288.599	TFFP/FX	406.24.0554519	0001	27/03/2024	402072/2024
O. N. DIAMOND EIRELI - ME	247.893	TFFP/FX	406.24.0539033	0001	27/03/2024	395195/2024
O. S. A. ADMINISTRACAO DE BENS LTDA	315.990	TFFP/FX	406.24.0566312	0001	27/03/2024	406701/2024
O. S. DAMICO	246.390	ISS	292.24.4323095	0001	15/01/2024	374076/2024
O. V. DOCE FRUTA COMERCIO LTDA ME	178.531	TFFP/FX	406.24.0518704	0001	27/03/2024	384210/2024
O. V. JUNIOR - ME	222.759	TFFP/FX	406.24.0531091	0001	27/03/2024	391154/2024
O.F. DE OLIVEIRA TI INTEG DE SIST DE TELECOM ME	246.145	TFFP/FX	406.24.0538410	0001	27/03/2024	394910/2024
O.M. PALOMARES PRODUCOES	316.415	TFFP/FX	406.24.0566394	0001	27/03/2024	406739/2024
O.M.BUENO DISTRIBUIDORA- ME	236.299	TFFP/FX	406.24.0535106	0001	27/03/2024	393260/2024
O.N.U CONVENIENCIA EIRELI	238.391	TFFP/FX	406.24.0535798	0001	27/03/2024	393623/2024
O.P.S JUNIOR COM. E SERV. DE FERRAMENTAS LTDA ME	206.285	TFFP/FX	406.24.0526335	0001	27/03/2024	388545/2024
O.T. MELO - COMERCIO E CONSTRUCAO LTDA ME	185.950	TFFP/FX	406.24.0520638	0001	27/03/2024	385328/2024
O2 INFORMATICA LTDA	125.990	TFFP/FX	406.24.0509200	0001	27/03/2024	378993/2024
OAHU STORE NEGOCIOS DIGITAIS LTDA	276.601	TFFP/FX	406.24.0549577	0001	27/03/2024	399969/2024
OAK TELECOM LTDA	294.990	TFFP/FX	406.24.0557376	0001	27/03/2024	403245/2024
OAKLAND ENGENHARIA LTDA-ME	185.161	TFFP/FX	406.24.0520410	0001	27/03/2024	385210/2024
OASIS RESORT PET E COMERCIO LTDA	337.443	TFFP/FX	406.23.3193725	0004	18/03/2024	375356/2024
OASIS RESORT PET E COMERCIO LTDA	337.443	TFFP/FX	406.24.0572001	0001	27/03/2024	408423/2024
OASIS SAO BERNARDO CORRETORA DE SEGUROS LTDA.	077.580	TFFP/FX	406.24.0503584	0001	27/03/2024	376362/2024
OASIS TREINAMENTOS E SOLUC. DE ORGANIZACAO LTDA	293.965	TFFP/FX	406.24.0556931	0001	27/03/2024	403049/2024
OAZ CORRETORA DE SEGUROS LTDA	317.347	TFFP/FX	406.24.0566658	0001	27/03/2024	406824/2024
OBEDA RODRIGUES COELHO	001.030.013.048	IPTU	101.24.0005640	0003	12/03/2024	346298/2024
OBEDA-EDOM TURISMO LATDA. - ME	251.937	TFFP/FX	406.24.0540454	0001	27/03/2024	395868/2024
OBEN CONSULTING SERVICOS E PARTICIPACOES LTDA	338.382	TFFP/FX	406.24.0572370	0001	27/03/2024	408537/2024
OBENIZE SANTOS DE LIMA	CPB4308	M.TRANS	709.24.2615640	0001	28/03/2024	433050/2024
OBENLUX POWER ENERGY LTDA	243.013	TFFP/FX	406.24.0537371	0001	27/03/2024	394394/2024
OBERDAM PESSOA RODRIGUES FERREIRA	129.131	TFFP/FX	406.24.0509689	0001	27/03/2024	379222/2024
OBERDAN DANTAS PIRES	006.012.042.010	IPTU	101.24.0058846	0003	12/03/2024	350374/2024
OBERDAN RAFAEL FLORENTINO DE SOUZA	006.062.027.000	IPTU	101.24.0065476	0003	20/03/2024	350772/2024
OBERVANIA RODRIGUES DOS SANTOS	521.428.011.000	IPTU	101.24.0230332	0003	12/03/2024	364714/2024
OBRA PRIMA GRAVADORA E EDITORA LTDA - ME	207.324	TFFP/FX	406.24.0526621	0001	27/03/2024	388686/2024
OBRAS ENGENHARIA E CONSULTORIA S/C LTDA	114.681	TFFP/FX	406.24.0507686	0001	27/03/2024	378286/2024
OCEAN CLEAN TERCEIRIZACAO DE SERVICOS LTDA	294.549	TFFP/FX	406.24.0557204	0001	27/03/2024	403176/2024
OCEAN TREVI SERVICOS NAUTICOS LTDA ME	176.269	TFFP/FX	406.24.0518140	0001	27/03/2024	383886/2024
OCEANOS DISTRIBUIDORA DE PESCADOS LTDA	FYX6H19	M.TRANS	709.24.2616579	0001	28/03/2024	433586/2024
OCELIA DANTAS DA SILVA	262.607	TFSANIT	407.24.0260855	0002	27/03/2024	409876/2024
OCELIA DANTAS DA SILVA	511.001.048.330	IPTU	101.24.0218828	0003	15/03/2024	363205/2024
OCELIA DANTAS DA SILVA	262.607	TFFP/FX	406.24.0544402	0001	27/03/2024	397661/2024
OCELINO BEZERRA DA SILVA	534.128.018.000	IPTU	101.24.0256331	0003	16/03/2024	368413/2024
OCENIRA APARECIDA DOS SANTOS	055.108	TFFP/FX	406.24.0502283	0001	27/03/2024	375988/2024
OCIMAR BERNARDES DE MOURA	238.766	TFFP/FX	406.24.0535914	0001	27/03/2024	393678/2024
OCINEIA ROSIMERE DE SOUZA	521.408.018.000	IPTU	101.24.0229945	0003	12/03/2024	364671/2024
OCLA PART.E CONSULTORIA EM GESTAO EMP.LTDA	266.507	TFFP/FX	406.24.0545854	0001	27/03/2024	398264/2024
OCLÉSIO DA COSTA - ME	186.300	TFFP/FX	406.24.0520757	0001	27/03/2024	385397/2024
OCM SOLUCOES EM ACO LTDA - ME	223.061	TFFP/FX	406.24.0531199	0001	27/03/2024	391219/2024
OCP NETWORK SOLUTIONS S/S LTDA ME	184.216	TFFP/FX	406.24.0520181	0001	27/03/2024	385078/2024
OCTA HOUSE MESTRIA IMOBILIARIA LTDA	309.057	TFFP/FX	406.24.0563271	0001	27/03/2024	405609/2024
OCTACILIO MONTEIRO DE ARAUJO FILHO	161.773	TFFP/FX	406.24.0514988	0001	27/03/2024	382156/2024
OCTACILIO SATYRO	140.474	TFFP/FX	406.24.0511305	0001	27/03/2024	380107/2024
OCTANAUTO CENTRO AUTOMOTIVO LTDA	338.331	TFFP/FX	406.24.0572326	0001	27/03/2024	408522/2024
OCTANAUTO CENTRO AUTOMOTIVO LTDA	338.331	TFFP/FX	406.23.3219910	0003	04/03/2024	375401/2024
OCTAVIANO LEAO BERTAGNI - ESPOLIO	013.035.021.000	CIP	105.24.0270855	0003	29/03/2024	371503/2024
OCTAVIANO LEAO BERTAGNI - ESPOLIO	013.035.022.000	IPTU	101.24.0110377	0003	12/03/2024	353209/2024
OCTAVIANO LEAO BERTAGNI - ESPOLIO	013.035.021.000	IPTU	101.24.0110376	0003	12/03/2024	353208/2024
OCTAVIANO LEAO BERTAGNI - ESPOLIO	013.035.022.000	CIP	105.24.0270856	0003	29/03/2024	371504/2024
OCTAVIO COSTA GOMES	FKH1116	M.TRANS	709.24.2590203	0001	15/03/2024	423659/2024
OCTAVIO DAS ALMAS	533.207.062.000	IPTU	101.24.0250573	0003	16/03/2024	367597/2024
OCTAVIO DOMINGUES	524.006.021.000	IPTU	101.24.0234961	0003	15/03/2024	365311/2024
OCTAVIO DOMINGUES	522.106.056.000	IPTU	101.24.0233229	0003	12/03/2024	365081/2024
OCTAVIO DOMINGUES		ISS CC	705.23.2805994	0009	07/03/2024	412766/2024
OCTAVIO RIBEIRO	033.040.047.000	IPTU	101.24.0207261	0003	16/03/2024	361799/2024
OCTAVIO ROBERTO DE LANA MESSIAS	FSX8B81	M.TRANS	709.24.2606287	0001	22/03/2024	431343/2024
OCTOPUS SERVICOS TEC.EM TELECOMUNICACOES LT EPP	186.258	TFFP/FX	406.24.0520740	0001	27/03/2024	385389/2024
OCULARIS SERVICOS MEDICOS LTDA	270.012	TFFP/FX	406.24.0547157	0001	27/03/2024	398864/2024
OCV - ADMIN. PARTIC.E EMPREND. IMOBILIARIOS LTDA	002.040.037.043	IPTU	101.24.0019481	0003	12/03/2024	347114/2024
OCV - ADMIN. PARTIC.E EMPREND. IMOBILIARIOS LTDA	003.050.016.079	IPTU	101.24.0034266	0003	17/03/2024	348450/2024
ODACIR PIVETTI	013.003.155.181	IPTU	101.24.0107863	0003	12/03/2024	353059/2024
ODACY GOMES DE OLIVEIRA	FTL2F86	M.TRANS	709.24.2571991	0001	06/03/2024	417597/2024
ODAEI DE MELLO RODRIGUES	014.028.004.003	IPTU	101.24.0113975	0003	12/03/2024	353443/2024
ODAILSON BORGACO DE LIMA	OXV6177	M.TRANS	709.24.2594780	0001	15/03/2024	426039/2024
ODAIR ACOSTA FERNANDES	029.083.014.000	IPTU	101.24.0186032	0003	12/03/2024	359554/2024
ODAIR AKIRA SAITO	275.302	TFFP/FX	406.24.0549106	0001	27/03/2024	399759/2024
ODAIR AKIRA SAITO	275.302	TFSANIT	407.24.0261333	0002	27/03/2024	410068/2024
ODAIR AMERICO	130.362	TFFP/FX	406.24.0509867	0001	27/03/2024	379319/2024
ODAIR APARECIDO MACHADO DE MORAES	190.398	TFFP/FX	406.24.0521888	0001	27/03/2024	386053/2024
ODAIR APARECIDO ROSSI	241.824	TFFP/FX	406.24.0536976	0001	27/03/2024	394201/2024
ODAIR BAENA FREIRE DA PAZ	510.100.046.018	IPTU	101.24.0213914	0003	12/03/2024	362535/2024
ODAIR CARLOS BARRETO	003.124.026.000	IPTU	101.24.0038528	0003	17/03/2024	348880/2024

ODAIR CLERIO BOSCHI	013.034.006.000	IPTU	101.23.2801319	0009	04/03/2024	345602/2024
ODAIR COSMO MILANI	197.980	TFFP/FX	406.24.0524077	0001	27/03/2024	387355/2024
ODAIR DA SILVA BENTO-ESPOLIO	013.051.073.000	IPTU	101.24.0111914	0003	12/03/2024	353293/2024
ODAIR DA SILVA CELESTINO	F0H5177	M.TRANS	709.24.2566021	0001	06/03/2024	415012/2024
ODAIR DA SILVA CELESTINO	090.897	TFFP/FX	406.24.0504761	0001	27/03/2024	376871/2024
ODAIR DA SILVA OLIVEIRA JUNIOR	FWG2C18	M.TRANS	709.24.2565771	0001	06/03/2024	414890/2024
ODAIR DE ALMEIDA MORAIS SCHIAVON ALVES	PF0D287	M.TRANS	709.24.2572313	0001	06/03/2024	417771/2024
ODAIR DE BRITO GOMES	DH05E25	M.TRANS	709.24.2597107	0001	20/03/2024	427058/2024
ODAIR DELLA JUSTINA	250.011	TFFP/FX	406.24.0539783	0001	27/03/2024	395546/2024
ODAIR DIAS DE PAULA	221.416	TFFP/FX	406.24.0530703	0001	27/03/2024	390933/2024
ODAIR DONIZETI BALBINO	GCG7B27	M.TRANS	709.24.2600129	0001	20/03/2024	428495/2024
ODAIR DONIZETI BALBINO	013.051.115.030	IPTU	101.24.0111976	0003	12/03/2024	353298/2024
ODAIR EXPEDITO FERREIRA	164.005	TFFP/FX	406.24.0515414	0001	27/03/2024	382389/2024
ODAIR F.VIEIRA DESPACHANTE	266.178	TFFP/FX	406.24.0545708	0001	27/03/2024	398215/2024
ODAIR FARIA	124.373	TFFP/FX	406.24.0508975	0001	27/03/2024	378883/2024
ODAIR FELICIO DE SOUZA	003.047.012.345	IPTU	101.24.0030623	0003	17/03/2024	347974/2024
ODAIR FERREIRA	178.962	TFFP/FX	406.24.0518818	0001	27/03/2024	384273/2024
ODAIR FERREIRA DA SILVA ACESSORIA ME	235.356	TFFP/FX	406.24.0534796	0001	27/03/2024	393098/2024
ODAIR GASTALDO	003.068.016.000	IPTU	101.24.0034978	0003	17/03/2024	348535/2024
ODAIR JOSE DA SILVA	CWU1D95	M.TRANS	709.24.2601959	0001	20/03/2024	429512/2024
ODAIR JOSE DE ALMEIDA CONSTRUCOES - ME	193.827	TFFP/FX	406.24.0522863	0001	27/03/2024	386625/2024
ODAIR JOSE DE LIMA	148.068	TFFP/FX	406.24.0512508	0001	27/03/2024	380767/2024
ODAIR JOSE DE OLIVEIRA	003.047.012.159	IPTU	101.24.0030437	0003	17/03/2024	347940/2024
ODAIR JOSE DOS SANTOS	524.220.052.000	IPTU	101.24.0236383	0003	23/03/2024	365531/2024
ODAIR JOSE FERRARI	006.095.008.000	IPTU	101.24.0067107	0003	12/03/2024	350943/2024
ODAIR JOSE LUIZ	153.348	TFFP/FX	406.24.0513437	0001	27/03/2024	381266/2024
ODAIR JOSE OLIVEIRA	116.511	TFFP/FX	406.24.0507884	0001	27/03/2024	378374/2024
ODAIR JOSE PATERNO	012.076.018.000	IPTU	101.24.0106247	0003	23/03/2024	352955/2024
ODAIR LUCIO	EMP4840	M.TRANS	709.24.2574153	0001	06/03/2024	418723/2024
ODAIR MONFREDINI JUNIOR	021.007.088.139	IPTU	101.24.0148654	0003	16/03/2024	356431/2024
ODAIR MONFREDINI JUNIOR	031.119.047.057	IPTU	101.24.0199159	0003	17/03/2024	360765/2024
ODAIR MOREIRA VIANNA	149.639	TFFP/FX	406.24.0512776	0001	27/03/2024	380921/2024
ODAIR PAIVA	003.106.008.000	IPTU	101.24.0036506	0003	17/03/2024	348646/2024
ODAIR PAULO ROSA	DMD6A41	M.TRANS	709.24.2597913	0001	20/03/2024	427452/2024
ODAIR PEREIRA	003.100.001.021	IPTU	101.24.0036123	0003	17/03/2024	348594/2024
ODAIR PEREIRA DOS SANTOS	AJS3694	M.TRANS	709.24.2567440	0001	06/03/2024	415566/2024
ODAIR PEREIRA GOMES - ME	246.965	ISS	292.24.4415662	0001	15/03/2024	374543/2024
ODAIR QUINTINI	237.283	TFFP/FX	406.24.0535421	0001	27/03/2024	393431/2024
ODAIR RAMOS	012.057.009.122	IPTU	101.24.0104958	0003	23/03/2024	352874/2024
ODAIR RICARDO (ESPOLIO)	031.128.025.007	IPTU	101.24.0199417	0003	17/03/2024	360784/2024
ODAIR RODRIGUES	532.100.028.062	IPTU	101.24.0243495	0003	12/03/2024	366316/2024
ODAIR ROSINA - ESPOLIO	018.101.095.005	IPTU	101.24.0136366	0003	17/03/2024	355258/2024
ODAIR RUFINO	FLW6646	M.TRANS	709.24.2606846	0001	22/03/2024	431650/2024
ODAIR SALVI	DWL2462	M.TRANS	709.24.2595471	0001	15/03/2024	426430/2024
ODAIR SALVI	DWL2462	M.TRANS	709.24.2602079	0001	20/03/2024	429599/2024
ODAIR SALVI	DWL2462	M.TRANS	709.24.2595239	0001	15/03/2024	426290/2024
ODAIR SILVA DE PAULA	ST12F51	M.TRANS	709.24.2569981	0001	06/03/2024	416658/2024
ODAIR TEIXEIRA DA SILVA	DVA8454	M.TRANS	709.24.2574875	0001	06/03/2024	419153/2024
ODAIR TEIXEIRA DA SILVA	DVA8454	M.TRANS	709.24.2566309	0001	06/03/2024	415145/2024
ODAIR TEIXEIRA DA SILVA	DVA8454	M.TRANS	709.24.2571900	0001	06/03/2024	417551/2024
ODAIR TEIXEIRA DA SILVA	DVA8454	M.TRANS	709.24.2585523	0001	15/03/2024	421620/2024
ODAIR TEIXEIRA DA SILVA	DVA8454	M.TRANS	709.24.2616222	0001	28/03/2024	433381/2024
ODAIR TREVIZAN - ESPOLIO	013.042.040.058	IPTU	101.24.0111123	0003	12/03/2024	353250/2024
ODARA SERVICOS E TRANSPORTES LTDA - ME	261.538	TFFP/FX	406.24.0544014	0001	27/03/2024	397486/2024
ODARCI PEREIRA DE CASTRO	098.155	TFFP/FX	406.24.0505634	0001	27/03/2024	377300/2024
ODAYR CONTI - ESPOLIO	005.049.012.000	IPTU	101.24.0053111	0003	12/03/2024	349915/2024
ODBV ATIVIDADES MEDICAS LTDA	281.624	TFFP/FX	406.24.0551418	0001	27/03/2024	400756/2024
ODDIS INDUSTRIA COMERCIO E AUTOMACAO LTDA	073.430	TFFP/FX	406.24.0503321	0001	27/03/2024	376286/2024
ODECIMO RODRIGUES	021.001.013.000	IPTU	101.24.0146976	0003	20/03/2024	356262/2024
ODEIR FERNANDES CALDEIRA	DLR3E71	M.TRANS	709.24.2608391	0001	22/03/2024	432489/2024
ODELIO C. H. DOS SANTOS COM.E CONFEC.DE JEANS ME	256.979	TFFP/FX	406.24.0542342	0001	27/03/2024	396711/2024
ODEMIR FRANCISCO DA SILVA	003.047.012.196	IPTU	101.24.0030474	0003	17/03/2024	347946/2024
ODENIR SPAVIERI	016.032.088.000	IPTU	101.24.0125079	0003	12/03/2024	354371/2024
ODERLEI FABIANO SILVA	014.019.021.149	IPTU	101.24.0113415	0003	12/03/2024	353401/2024
ODETE BARBOSA TRANSPORTES LTDA	GH14C18	M.TRANS	709.24.2565386	0001	06/03/2024	414714/2024
ODETE BRANCAGLIONE DA COSTA RIBEIRO	002.024.006.000	IPTU	101.24.0018376	0003	12/03/2024	347026/2024
ODETE BRANCAGLIONE DA COSTA RIBEIRO	002.024.005.000	CIP	105.24.0270123	0003	29/03/2024	371359/2024
ODETE BRANCAGLIONE DA COSTA RIBEIRO	002.024.004.000	CIP	105.24.0270122	0003	29/03/2024	371358/2024
ODETE BRANCAGLIONE DA COSTA RIBEIRO	002.024.007.000	IPTU	101.24.0018377	0003	12/03/2024	347027/2024
ODETE BRANCAGLIONE DA COSTA RIBEIRO	002.024.003.000	IPTU	101.24.0018373	0003	12/03/2024	347023/2024
ODETE BRANCAGLIONE DA COSTA RIBEIRO	002.024.002.000	CIP	105.24.0270121	0003	29/03/2024	371357/2024
ODETE BRANCAGLIONE DA COSTA RIBEIRO	002.024.005.000	IPTU	101.24.0018375	0003	12/03/2024	347025/2024
ODETE BRANCAGLIONE DA COSTA RIBEIRO	002.024.006.000	CIP	105.24.0270124	0003	29/03/2024	371360/2024
ODETE BRANCAGLIONE DA COSTA RIBEIRO	002.024.002.000	IPTU	101.24.0018372	0003	12/03/2024	347022/2024
ODETE BRANCAGLIONE DA COSTA RIBEIRO	002.018.009.000	IPTU	101.24.0017854	0003	12/03/2024	346996/2024
ODETE BRANCAGLIONE DA COSTA RIBEIRO	002.024.004.000	IPTU	101.24.0018374	0003	12/03/2024	347024/2024
ODETE COGO		ISS CC	705.23.2803621	0009	07/03/2024	412025/2024
ODETE CRAVEIRO KATAOKA	015.048.075.000	IPTU	101.24.0118247	0003	12/03/2024	353770/2024
ODETE DE ANDRADE BARROSO	510.106.032.017	IPTU	101.24.0214794	0003	12/03/2024	362641/2024
ODETE DE BULHOES BRASILICO	030.140.013.000	IPTU	101.24.0193172	0003	16/03/2024	360193/2024
ODETE DE FATIMA SILVA TRISTAO - ESPOLIO	532.100.097.135	IPTU	101.24.0244212	0003	12/03/2024	366498/2024
ODETE DISSORDI	FYE3126	M.TRANS	709.24.2608216	0001	22/03/2024	432393/2024
ODETE FERREIRA BEZERRA	094.555	TFFP/FX	406.24.0505151	0001	27/03/2024	377088/2024
ODETE GERBELLI	524.221.001.000	IPTU	101.24.0236409	0003	15/03/2024	365539/2024
ODETE LAURA DA SILVA GAVIOLLI	015.099.002.000	IPTU	101.24.0120384	0003	15/03/2024	353959/2024
ODETE MARIA DE ANDRADE	510.100.046.109	IPTU	101.24.0214005	0003	12/03/2024	362547/2024
ODETE MARIA DE MELO - ME	219.731	TFFP/FX	406.24.0530151	0001	27/03/2024	390622/2024
ODETE MARIA GUIMARAES	510.111.005.000	IPTU	101.24.0215063	0003	12/03/2024	362688/2024
ODETE MORAES PIRES	127.633	TFFP/FX	406.24.0509470	0001	27/03/2024	379102/2024
ODETE NAZARENO PINTO RIBEIRO	534.136.016.000	CIP	105.24.0274792	0003	29/03/2024	372905/2024
ODETE OLIVEIRA DA SILVA - ESPOLIO		ISS CC	705.23.2803799	0009	07/03/2024	412065/2024
ODETE RODRIGUES DA SILVA	008.059.104.000	IPTU	101.24.0082896	0003	12/03/2024	351713/2024
ODETE RODRIGUES GONCALVES LEAL ME	198.933	TFFP/FX	406.24.0524369	0001	27/03/2024	387525/2024
ODETE ROSARIA DE GODOY	020.081.028.073	IPTU	101.24.0145149	0003	15/03/2024	356027/2024
ODETE SARRAN DA SILVA	202.608	TFFP/FX	406.24.0525355	0001	27/03/2024	388036/2024
ODETE TOME VERTEMATTI	ENU8136	M.TRANS	709.24.2570449	0001	06/03/2024	416884/2024
ODETTE APPARECIDA VENANCIO KOVALEVSKI	EJG4865	M.TRANS	709.24.2589954	0001	15/03/2024	423534/2024
ODETTE VANZO VIVONE	623.412.008.000	IPTUTCE	103.24.0262263	0003	17/03/2024	370735/2024
ODHIL DORELLI	004.111.058.000	IPTU	101.24.0048984	0003	15/03/2024	349596/2024
ODILA APARECIDA BATAGLIA MINCACHE	021.095.051.000	IPTU	101.24.0153119	0003	16/03/2024	356788/2024
ODILA SILVA DE PASCALE COSMETICOS	275.328	TFFP/FX	406.24.0549117	0001	27/03/2024	399762/2024
ODILIA DA SILVA DEIDAMI	OPY8711	M.TRANS	709.24.2606350	0001	22/03/2024	431386/2024
ODILIA DUARTE FERNANDES	026.009.029.000	IPTU	101.24.0172875	0003	12/03/2024	358426/2024
ODILIA ELIAS DE ANDRADE	214.546	TFFP/FX	406.24.0528521	0001	27/03/2024	389701/2024



ODILIO DO PRADO		ISS CC	705.23.2805217	0009	07/03/2024	412517/2024
ODILO PIRES ALVES	003.121.008.172	IPTU	101.24.0037757	0003	17/03/2024	348792/2024
ODILON BENEDITO DA CUNHA - ESPOLIO		ISS CC	705.23.2804397	0009	07/03/2024	412245/2024
ODILON DOMICIANO PEREIRA	033.055.011.001	IPTU	101.24.0207983	0003	16/03/2024	361839/2024
ODILON FERNANDES DE SOUZA COMERCIO	244.815	TFFP/FX	406.24.0537960	0001	27/03/2024	394679/2024
ODILON FONSECA SANTOS	524.424.025.000	IPTU	101.24.0237183	0003	23/03/2024	365633/2024
ODILON GOMES SOARES - ME	191.478	TFFP/FX	406.24.0522214	0001	27/03/2024	386233/2024
ODILON LUIZ DOS SANTOS	018.101.049.000	IPTU	101.24.0136321	0003	17/03/2024	355252/2024
ODILON N ALVES INSTALACOES	305.018	TFFP/FX	406.24.0561623	0001	27/03/2024	404979/2024
ODILON RABELO ROCHA	EI02988	M.TRANS	709.24.2615597	0001	28/03/2024	433022/2024
ODILON VICENTE DE OLIVEIRA	186.883	TFFP/FX	406.24.0520911	0001	27/03/2024	385497/2024
ODILSON OLIMPIO MUNIZ	027.106.004.038	IPTU	101.24.0179809	0003	12/03/2024	359047/2024
ODIMAR JOSE DE BRITO MAGALHAES DE SOUZA	CP07G11	M.TRANS	709.24.2601022	0001	20/03/2024	428997/2024
ODIN SUSHI LTDA	335.678	TFFP/FX	406.24.0571492	0001	27/03/2024	408269/2024
ODINO GRIGATTI	004.114.011.012	IPTU	101.24.0049092	0003	15/03/2024	349598/2024
ODIO DE SAO PAULO PRODUTORA E GRAVADORA LTDA	292.504	TFFP/FX	406.24.0556288	0001	27/03/2024	402782/2024
ODIRLEI RODRIGUES DOS SANTOS	DQA8355	M.TRANS	709.24.2591006	0001	15/03/2024	424100/2024
ODISLEI DE SOUSA CASTRO	PYM5D30	M.TRANS	709.24.2574358	0001	06/03/2024	418864/2024
ODIVAN PEREIRA DA SILVA	CUH7C10	M.TRANS	709.24.2601233	0001	20/03/2024	429104/2024
ODIVANIA FAGUNDES DOMINGOS DE OLIVEIRA	031.084.009.000	IPTU	101.23.2750626	0010	06/03/2024	345405/2024
ODIVANIA FAGUNDES DOMINGOS DE OLIVEIRA	031.084.009.000	IPTU	101.24.0197573	0003	17/03/2024	360621/2024
ODIVANIA FAGUNDES DOMINGOS DE OLIVEIRA	533.219.002.000	IPTU	101.24.0251263	0003	16/03/2024	367695/2024
ODOARDO AGNELLI ME	071.904	TFFP/FX	406.24.0503220	0001	27/03/2024	376257/2024
ODONTOBLUE SERVICOS ODONTOLOGICOS LTDA	266.382	TFSANIT	407.24.0261073	0002	27/03/2024	409963/2024
ODONTOBLUE SERVICOS ODONTOLOGICOS LTDA	266.382	TFFP/FX	406.24.0545796	0001	27/03/2024	398247/2024
ODONTOLOGIA ALEM DA BOCA SERV.PUBLICITARIOS LTDA	228.540	TFFP/FX	406.24.0532680	0001	27/03/2024	391986/2024
ODONTOLOGIA ESPECIALIZADA E.M LTDA		ISS	291.24.4422520	0001	15/03/2024	373718/2024
ODONTOLOGIA ESPECIALIZADA E.M. LTDA	239.982	TFSANIT	407.24.0260152	0002	27/03/2024	409573/2024
ODONTOLOGIA ESPECIALIZADA E.M. LTDA	239.982	ISS	292.24.4422518	0001	15/03/2024	374939/2024
ODONTOLOGIA HADAD LTDA	201.953	TFFP/FX	406.24.0525194	0001	27/03/2024	387956/2024
ODONTOLOGIA HADAD LTDA	201.953	TFSANIT	407.24.0259474	0002	27/03/2024	409328/2024
ODONTOLOGIA STANGARI LIMA LTDA	308.805	COLLX	710.23.2779166	0010	18/03/2024	433913/2024
ODONTOLOGIA STANGARI LIMA LTDA	308.805	TFFP/FX	406.24.0563147	0001	27/03/2024	405565/2024
ODONTOLOGIA STANGARI LIMA LTDA	308.805	TFSANIT	407.24.0261743	0002	27/03/2024	410157/2024
ODONTOSHIMA ASSUNCAO ODONTOLOGIA S/C LTDA.	158.414	TFFP/FX	406.24.0514359	0001	27/03/2024	381790/2024
ODONTOSHOW CLINICA DENTARIA EIRELLI - ME	250.690	TFFP/FX	406.24.0540019	0001	27/03/2024	395656/2024
ODONTOSHOW CLINICA DENTARIA EIRELLI - ME	250.690	TFSANIT	407.24.0260312	0002	27/03/2024	409629/2024
ODORICO MENDES BISPO	015.058.025.000	IPTU	101.24.0118455	0003	12/03/2024	353785/2024
ODORICO OLAVO DA SILVA	512.017.018.089	IPTU	101.24.0221031	0003	12/03/2024	363593/2024
ODOVALDO CRUZ - ESPOLIO	023.045.037.000	IPTU	101.24.0156836	0003	12/03/2024	357078/2024
ODRE CORRETORA E ADMINISTRADORA DE SEGUR	FRD8F23	M.TRANS	709.24.2615822	0001	28/03/2024	433148/2024
ODUVALDO BERALDO	011.033.113.026	IPTU	101.24.0095424	0003	12/03/2024	352346/2024
ODUVALDO CEZARIO JUNIOR	024.069.004.041	IPTU	101.24.0164343	0003	15/03/2024	357790/2024
ODUVALDO LOPES	236.028	TFFP/FX	406.24.0535029	0001	27/03/2024	393213/2024
OE INSPECOES EM EQUIPAMENTOS INDUSTRIAIS LTDA	198.250	ISS	292.24.4417553	0001	15/03/2024	374683/2024
OE INSPECOES EM EQUIPAMENTOS INDUSTRIAIS LTDA	198.250	TFFP/FX	406.24.0524170	0001	27/03/2024	387413/2024
OESTREICH REPRESENTACOES COMERCIAL LTDA	270.082	TFFP/FX	406.24.0547181	0001	27/03/2024	398875/2024
OF COURSE ESCOLA DE IDIOMAS LTDA	155.051	TFFP/FX	406.24.0513736	0001	27/03/2024	381441/2024
OFELIA ROQUE	001.040.036.075	IPTU	101.24.0008396	0003	12/03/2024	346442/2024
OFENIR DIMAS FERREIRA	230.472	TFFP/FX	406.24.0533202	0001	27/03/2024	392258/2024
OFENIR DIMAS FERREIRA	532.200.068.000	IPTU	101.24.0246041	0003	12/03/2024	366802/2024
OFERTINHA EMPREENDIMENTOS DIGITAIS LTDA	299.233	TFFP/FX	406.24.0559193	0001	27/03/2024	404007/2024
OFERTONAS INTERMEDIACOES LTDA	308.258	TFFP/FX	406.24.0562912	0001	27/03/2024	405482/2024
OFFICE CLASS TAPECARIA LTDA ME	204.149	TFFP/FX	406.24.0525765	0001	27/03/2024	388243/2024
OFFICE COMUNICACAO E MKT EIRELI	FDR2301	M.TRANS	709.24.2604244	0001	22/03/2024	430349/2024
OFFICE COMUNICACAO E MKT EIRELI	FDR2301	M.TRANS	709.24.2604173	0001	22/03/2024	430327/2024
OFFICE COMUNICACAO E MKT EIRELI	FDR2301	M.TRANS	709.24.2588745	0001	15/03/2024	422993/2024
OFFICETECH COM E MAN EM INFORMATICA LTD	FXH7G37	M.TRANS	709.24.2588737	0001	15/03/2024	422988/2024
OFFICINA D SOLUCOES LTDA	278.671	TFFP/FX	406.24.0550328	0001	27/03/2024	400304/2024
OFFSET NEGOCIOS DIGITAIS LTDA	294.292	TFFP/FX	406.24.0557075	0001	27/03/2024	403116/2024
OFICINA AMBIENTE CONSTRUCAO E REFORMAS LTDA	306.920	TFFP/FX	406.24.0562386	0001	27/03/2024	405296/2024
OFICINA AUTOMOTIVA AGIII LTDA		ISSQNSN	430.24.3174054	0001	22/11/2021	410585/2024
OFICINA AUTOMOTIVA AGIII LTDA		ISSQNSN	430.24.3174104	0001	20/07/2022	410626/2024
OFICINA AUTOMOTIVA AGIII LTDA		ISSQNSN	430.24.3174339	0001	21/08/2023	410815/2024
OFICINA AUTOMOTIVA AGIII LTDA		ISSQNSN	430.24.3174229	0001	22/05/2023	410721/2024
OFICINA AUTOMOTIVA AGIII LTDA		ISSQNSN	430.24.3174108	0001	22/08/2022	410629/2024
OFICINA DE ARTE FLORAL PROM.E EVENTOS LTDA - ME	121.406	TFFP/FX	406.24.0508550	0001	27/03/2024	378687/2024
OFICINA MOTOR LTDA	337.457	TFFP/FX	406.23.3193738	0004	18/03/2024	375358/2024
OFICINA MOTOR RAMAZOTTI EIRELI	283.353	TFFP/FX	406.24.0552147	0001	27/03/2024	401047/2024
OFICINA MOTORS SPORT LTDA	300.634	TFFP/FX	406.24.0559781	0001	27/03/2024	404256/2024
OFTA SERVICOS OFTALMOLOGICOS LTDA	GES4D67	M.TRANS	709.24.2604911	0001	22/03/2024	430577/2024
OFTALMOCLIN SERVICOS CIRURGICOS S/S	274.955	TFFP/FX	406.24.0548983	0001	27/03/2024	399708/2024
OFTVIEW SERVICOS MEDICOS LTDA	315.076	TFFP/FX	406.24.0565916	0001	27/03/2024	406569/2024
OGALLA E FERNANDES COMERCIO DE BRINDES LTDA ME	186.613	TFFP/FX	406.24.0520848	0001	27/03/2024	385455/2024
OGARITA GIL DE CARVALHO	032.038.053.000	IPTU	101.24.0202020	0003	17/03/2024	361068/2024
OGGI SORVETES LTDA	096.027	TFSANIT	407.23.3202314	0004	25/03/2024	408725/2024
OGGI SORVETES LTDA	096.027	TFSANIT	407.23.3202312	0004	25/03/2024	408723/2024
OGGI SORVETES LTDA	096.027	TFSANIT	407.23.3202313	0004	25/03/2024	408724/2024
OGGI SORVETES LTDA	096.027	TFSANIT	407.23.3202311	0004	25/03/2024	408722/2024
OGGI SORVETES LTDA	096.027	TFSANIT	407.23.3202309	0004	25/03/2024	408721/2024
OGGI SORVETES LTDA	096.027	TFSANIT	407.23.3202308	0004	25/03/2024	408720/2024
OGIDO ROCHA VEICULOS LTDA - EPP	106.098	TFFP/FX	406.24.0506633	0001	27/03/2024	377786/2024
OGT ASSESSORIA E CONSULTORIA LTDA	312.734	TFFP/FX	406.24.0564911	0001	27/03/2024	406211/2024
OHANA INDUSTRIA E COMERCIO DE PISCINAS LTDA	303.703	TFFP/FX	406.24.0561120	0001	27/03/2024	404791/2024
OHANNE BORSONIAN	524.044.020.000	IPTU	101.24.0235572	0003	15/03/2024	365422/2024
OHM-ZII DISTRIBUIDORA ONLINE DE CONTEUDO-EIRELI	265.740	TFFP/FX	406.24.0545571	0001	27/03/2024	398152/2024
OISBE BUSELLI JUNIOR	268.013	TFFP/FX	406.24.0546378	0001	27/03/2024	398515/2024
OITAVA DIMENSAO WEB DESIGNER TECNOLOGIA LTDA ME	211.857	TFFP/FX	406.24.0527848	0001	27/03/2024	389349/2024
OJO OLUGBEMIGA OLUSEYI	021.014.029.000	IPTU	101.24.0149281	0003	16/03/2024	356475/2024
OJO OLUGBEMIGA OLUSEYI	153.865	TFFP/FX	406.24.0513524	0001	27/03/2024	381316/2024
OKIDA COMERCIO E SERVICOS LTDA - EPP	221.050	TFFP/FX	406.24.0530580	0001	27/03/2024	390858/2024
OKINAWA PASTEL LTDA - ME	234.756	TFFP/FX	406.24.0534593	0001	27/03/2024	392982/2024
OKLAYNE STEFANY RODRIGUES PEREIRA	DRW8385	M.TRANS	709.24.2607397	0001	22/03/2024	431951/2024
OKMELANIAS COMERCIO E SERVICOS LTDA	317.195	TFFP/FX	406.24.0566639	0001	27/03/2024	406818/2024
OL & JF ENGENHARIA E INSTACOES INDUSTRIAIS LTDA	268.807	ISSQNSN	430.24.3174318	0001	21/08/2023	410795/2024
OL & JF ENGENHARIA E INSTACOES INDUSTRIAIS LTDA	268.807	TFFP/FX	406.24.0546693	0001	27/03/2024	398662/2024
OL & JF ENGENHARIA E INSTACOES INDUSTRIAIS LTDA	268.807	ISSQNSN	430.24.3174282	0001	20/07/2023	410767/2024
OL SA SOLUCOES INDUSTRIAIS E ENGENHARIA LTDA	329.623	TFFP/FX	406.24.0569756	0001	27/03/2024	407787/2024
OLAIR BATISTA DOS SANTOS	EIA4908	M.TRANS	709.24.2602094	0001	20/03/2024	429607/2024
OLAIR BATISTA DOS SANTOS	EIA4908	M.TRANS	709.24.2609110	0001	22/03/2024	432902/2024
OLAIR PARAJARA	006.036.087.087	IPTU	101.24.0062519	0003	12/03/2024	350554/2024
OLANE DUARTE VICENTE		ISS CC	705.23.2805748	0009	07/03/2024	412682/2024
OLANE DUARTE VICENTE	521.415.015.000	IPTU	101.24.0230066	0003	12/03/2024	364680/2024
OLARIA FUTEBOL CLUBE	022.722	TFFP/FX	406.24.0500738	0001	27/03/2024	375625/2024



OLARIA FUTEBOL CLUBE	006.094.001.000	IPTU	101.24.0067104	0003	12/03/2024	350942/2024
OLAVIA LINS DOS SANTOS MALTA	017.041.018.000	IPTU	101.24.0129722	0003	12/03/2024	354681/2024
OLAVIO PASIN	521.600.046.000	IPTU	101.24.0230958	0003	12/03/2024	364817/2024
OLAVIO PASIN	521.600.045.000	IPTU	101.24.0230957	0003	12/03/2024	364816/2024
OLAVO ALOYSIO DE LIMA	001.015.001.040	IPTU	101.24.0001232	0003	12/03/2024	346094/2024
OLAVO ALOYSIO DE LIMA	001.015.001.039	IPTU	101.24.0001231	0003	12/03/2024	346093/2024
OLAVO ANICIO DE BRITO - ESPOLIO	029.039.031.000	IPTU	101.24.0184229	0003	12/03/2024	359421/2024
OLAVO DOS SANTOS ARAUJO	031.043.045.000	IPTU	101.24.0196090	0003	17/03/2024	360454/2024
OLAVO JACINTO DE SOUZA	026.059.037.000	IPTU	101.24.0174193	0003	12/03/2024	358559/2024
OLD ARTISAN LTDA EPP	CCU2183	M.TRANS	709.24.2602077	0001	20/03/2024	429597/2024
OLDERIGE FONSECA	019.027.020.009	IPTU	101.24.0138473	0003	16/03/2024	355424/2024
OLDMAX COMERCIO DE PERFUMES LTDA	287.535	TFFP/FX	406.24.0554048	0001	27/03/2024	401885/2024
OLEDOM TRANSPORTES DE CARGAS LTDA - ME	159.627	TFFP/FX	406.24.0514593	0001	27/03/2024	381923/2024
OLGA APARECIDA FERREIRA DE ALMEIDA	EEK4383	M.TRANS	709.24.2566257	0001	06/03/2024	415118/2024
OLGA ARCARO PELEGRINI - ESPOLIO	626.407.036.000	IPTUTCE	103.24.0263224	0003	17/03/2024	371163/2024
OLGA ATAMANCHUK	402.011.002.000	IPTU	101.24.0212403	0003	15/03/2024	362306/2024
OLGA DAMASCENA DE BRITO	170.573	TFFP/FX	406.24.0516769	0001	27/03/2024	383148/2024
OLGA DE OLIVEIRA NOBRE	524.031.009.000	IPTU	101.24.0235360	0003	15/03/2024	365383/2024
OLGA MARIA DE MORAES - ESPOLIO	027.087.017.000	IPTU	101.24.0179152	0003	12/03/2024	358987/2024
OLGA MORANDO VALENTINO	025.063.011.000	IPTU	101.24.0168533	0003	17/03/2024	358108/2024
OLGA MUNHOZ DINIZ	FIB6156	M.TRANS	709.24.2596730	0001	20/03/2024	426851/2024
OLGA NIELSEN PICHITELLI	129.742	TFFP/FX	406.24.0509776	0001	27/03/2024	379266/2024
OLGA PADILHA CARLOS	025.106.031.069	IPTU	101.24.0170655	0003	17/03/2024	358233/2024
OLGA SAVORDELLI PERIN	002.038.018.000	IPTU	101.23.3114970	0005	21/03/2024	345872/2024
OLGA SAVORDELLI PERIN	002.038.018.000	IPTU	101.24.0019403	0003	12/03/2024	347108/2024
OLGAIR ALMEIDA DE JESUS	012.057.030.137	IPTU	101.24.0105412	0003	15/03/2024	352900/2024
OLGARIO DAVID NUNES	622.555.012.000	IPTUTCE	103.24.0261752	0003	17/03/2024	370464/2024
OLIDIA SOARES RAMALHO	033.001.197.000	IPTU	101.24.0204818	0003	16/03/2024	361531/2024
OLIDIO SHERRE	SUB8C36	M.TRANS	709.24.2589208	0001	15/03/2024	423158/2024
OLIENY RIBEIRO COSTA	006.050.002.018	IPTU	101.24.0064390	0003	12/03/2024	350685/2024
OLIMPIA DA COSTA CARLI	003.036.051.013	IPTU	101.24.0028470	0003	17/03/2024	347715/2024
OLIMPIO ALVES NETO - USUFRUTO VITALICIO		ISS CC	705.23.2945954	0007	25/03/2024	413563/2024
OLIMPIO AUGUSTO DE CARVALHO	DGB7918	M.TRANS	709.24.2583964	0001	11/03/2024	420921/2024
OLIMPIO BATISTA DE SANTANA - ESPOLIO	026.030.002.000	IPTU	101.24.0173373	0003	12/03/2024	358491/2024
OLIMPIO VITALINO DA SILVA	018.074.043.000	IPTU	101.24.0135009	0003	17/03/2024	355173/2024
OLIMPYO INOCENCIO DO AMARAL NETTO	007.015.008.000	IPTU	101.24.0069729	0003	12/03/2024	351122/2024
OLINDA BARBOSA DE ALMEIDA	043.560	TFFP/FX	406.24.0501682	0001	27/03/2024	375827/2024
OLINDA BERNARDO DOS SANTOS		PP/FUNE	702.24.4001137	0001	28/03/2024	411323/2024
OLINDA CONCEICAO DA SILVA	FKI0620	M.TRANS	709.24.2567906	0001	06/03/2024	415756/2024
OLINDA DINIZ	BIL8557	M.TRANS	709.24.2598206	0001	20/03/2024	427598/2024
OLINDA DO NASCIMENTO OLIVEIRA	DB05540	M.TRANS	709.24.2573954	0001	06/03/2024	418619/2024
OLINDA GARCIA LOPES EIRELI	GIH8G06	M.TRANS	709.24.2581796	0001	11/03/2024	419767/2024
OLINDA SANTOS CARVALHO	402.008.022.000	IPTU	101.24.0212389	0003	15/03/2024	362296/2024
OLINDA SANTOS CARVALHO	402.008.022.000	CIP	105.24.0272083	0003	29/03/2024	371769/2024
OLINDA SERNAIOTTO - ESPOLIO	016.015.104.077	IPTU	101.24.0121576	0003	12/03/2024	354046/2024
OLIPASS ADMINISTRADORA E CORRETORA DE SEG. LT	122.806	TFFP/FX	406.24.0508758	0001	27/03/2024	378784/2024
OLIRIO DE SOUZA TRANSPORTE ME	138.289	TFFP/FX	406.24.0510987	0001	27/03/2024	379911/2024
OLISAN SOLUCOES E EMPREENDIMENTOS DIGITAIS LTDA	301.975	TFFP/FX	406.24.0560350	0001	27/03/2024	404497/2024
OLITEC COM ELETRO-ELETR E PREST SERV GERAL LT ME	126.651	TFFP/FX	406.24.0509287	0001	27/03/2024	379032/2024
OLITHEO CORRETORA DE SEGUROS DE VIDA LTDA	092.403	TFFP/FX	406.24.0504911	0001	27/03/2024	376955/2024
OLIVAL MARQUES AGRA - ESPOLIO		ISS CC	705.23.2802349	0009	07/03/2024	411742/2024
OLIVAL MARQUES AGRA - ESPOLIO	018.041.036.000	IPTU	101.24.0133084	0003	17/03/2024	354933/2024
OLIVAL MARQUES AGRA - ESPOLIO	018.041.035.000	IPTU	101.24.0133083	0003	17/03/2024	354932/2024
OLIVAN DA CRUZ CARDOSO	ARN9826	M.TRANS	709.24.2607141	0001	22/03/2024	431804/2024
OLIVAR EMIDIO DA SILVA	DBK5688	M.TRANS	709.24.2584867	0001	15/03/2024	421286/2024
OLIVARDO APARECIDO RABELO	EIA4858	M.TRANS	709.24.2583335	0001	11/03/2024	420564/2024
OLIVARDO APARECIDO RABELO	004.050.320.053	IPTU	101.24.0044478	0003	15/03/2024	349292/2024
OLIVATTI DISTRIBUIDORA DE AUTOPECAS LTDA	332.933	TFFP/FX	406.24.0570635	0001	27/03/2024	408038/2024
OLIVEIRA & CARMONA REPR.COML. E CONSTR.LTDA	219.955	TFFP/FX	406.24.0530214	0001	27/03/2024	390660/2024
OLIVEIRA & CASTRO HOTEL LTDA ME	212.901	TFFP/FX	406.24.0528188	0001	27/03/2024	389516/2024
OLIVEIRA & OLIVEIRA CONSULT. ASSOCIADOS S/C LTDA	100.424	TFFP/FX	406.24.0505892	0001	27/03/2024	377433/2024
OLIVEIRA & OLIVEIRA SERVICOS OPERACIONAIS LTDA	198.006	TFFP/FX	406.24.0524084	0001	27/03/2024	387360/2024
OLIVEIRA & RECEPUTI COPIADORA LTDA - ME	162.318	ISS	292.24.4415913	0001	15/03/2024	374557/2024
OLIVEIRA & RECEPUTI COPIADORA LTDA - ME	162.318	TFFP/FX	406.24.0515096	0001	27/03/2024	382215/2024
OLIVEIRA & STORTI SERVICOS DE MARKETING LTDA ME	182.763	TFFP/FX	406.24.0519754	0001	27/03/2024	384824/2024
OLIVEIRA ASSESSORIA EM COM. EXTERIOR LTDA	334.731	TFFP/FX	406.24.0571192	0001	27/03/2024	408183/2024
OLIVEIRA ATIVIDADES DE PSICOLOGIA LTDA	296.285	TFFP/FX	406.24.0557967	0001	27/03/2024	403510/2024
OLIVEIRA BARROS SERVICOS GRAFICOS LTDA	302.098	TFFP/FX	406.24.0560408	0001	27/03/2024	404520/2024
OLIVEIRA CATTO PROD CINEMATOGRAFICAS	FNP2D62	M.TRANS	709.24.2591518	0001	15/03/2024	424339/2024
OLIVEIRA COM. DE EQUIP. DE REFRIGERACAO EIRELI	267.884	TFFP/FX	406.24.0546337	0001	27/03/2024	398496/2024
OLIVEIRA COM. DE EQUIP. DE REFRIGERACAO EIRELI	263.802	TFFP/FX	406.24.0544866	0001	27/03/2024	397853/2024
OLIVEIRA E CUNHA ESMALTERIA LTDA - ME	250.307	TFFP/FX	406.24.0539893	0001	27/03/2024	395597/2024
OLIVEIRA E GALINDO SERV. DE INFORMATICA LTDA ME	219.700	TFFP/FX	406.24.0530142	0001	27/03/2024	390616/2024
OLIVEIRA E LACERDA TRANSP E LOGISTICA LT	DB07D61	M.TRANS	709.24.2567154	0001	06/03/2024	415452/2024
OLIVEIRA E LIBANIO NEGOCIOS DIGITAIS LTDA	290.560	TFFP/FX	406.24.0555409	0001	27/03/2024	402405/2024
OLIVEIRA E MELO COMERCIO DE AGUA MINERAL LTDA ME	113.915	TFFP/FX	406.24.0507590	0001	27/03/2024	378239/2024
OLIVEIRA E MORAIS COLCHOES LTDA - EPP	257.462	TFFP/FX	406.24.0542519	0001	27/03/2024	396792/2024
OLIVEIRA E PACINI COM DE ALIMENTOS EIRELI - EPP	238.396	TFFP/FX	406.24.0535800	0001	27/03/2024	393625/2024
OLIVEIRA ENTRETENIMENTO DIGITAL LTDA	272.231	TFFP/FX	406.24.0547957	0001	27/03/2024	399231/2024
OLIVEIRA EXPRESS EIRELI	279.529	TFFP/FX	406.24.0550651	0001	27/03/2024	400439/2024
OLIVEIRA GODOI REP MANUT EQUIP ELETR USO PESS	EZR1879	M.TRANS	709.24.2588735	0001	15/03/2024	422987/2024
OLIVEIRA GODOI REP MANUT EQUIP ELETR USO PESS	EZR1879	M.TRANS	709.24.2604840	0001	22/03/2024	430554/2024
OLIVEIRA MANTOVANI REPRESENTACOES COM. LTDA ME	201.692	TFFP/FX	406.24.0525134	0001	27/03/2024	387929/2024
OLIVEIRA MULTIMIDIA LTDA ME	212.881	TFFP/FX	406.24.0528177	0001	27/03/2024	389511/2024
OLIVEIRA PEREIRA DA COSTA FILHO	019.041.002.000	IPTU	101.24.0139145	0003	16/03/2024	355481/2024
OLIVEIRA PEREIRA DA COSTA FILHO	019.041.002.000	CIP	105.24.0271155	0003	29/03/2024	371589/2024
OLIVEIRA PRODUCOES DE EVENTOS LTDA - ME	189.608	TFFP/FX	406.24.0521663	0001	27/03/2024	385925/2024
OLIVEIRA REBOQUE E TRANSPORTES DE VEICULOS LT-ME	231.870	TFFP/FX	406.24.0533633	0001	27/03/2024	392472/2024
OLIVEIRA TRANSPORTES E REVENDA LTDA.	338.245	TFFP/FX	406.24.0572256	0001	27/03/2024	408499/2024
OLIVEIRA'S CONTEUDO E MIDIA LTDA - ME	259.940	TFFP/FX	406.24.0543419	0001	27/03/2024	397234/2024
OLIVEIROS RODRIGUES DOS SANTOS	DAD9585	M.TRANS	709.24.2583509	0001	11/03/2024	420661/2024
OLIVER RICARDO DE FREITAS	003.047.012.654	IPTU	101.24.0030931	0003	17/03/2024	348026/2024
OLIVER RICARDO DE FREITAS	GCP6429	M.TRANS	709.24.2608064	0001	22/03/2024	432314/2024
OLIVER SOUND AUTOMOTIVO LTDA -ME	188.966	TFFP/FX	406.24.0521483	0001	27/03/2024	385830/2024
OLIVERTECH TEC COM.REPRES.E CONS.EM TELECOMUNIC.	275.873	TFFP/FX	406.24.0549313	0001	27/03/2024	399853/2024
OLIVERTECH TEC COM.REPRES.E CONS.EM TELECOMUNIC.	275.873	ISS	292.24.4417844	0001	15/03/2024	374704/2024
OLIVIA APOSTOLO DE OLIVEIRA	006.093.042.000	IPTU	101.24.0067046	0003	12/03/2024	350932/2024
OLIVIA BAUERLE	016.077.062.000	IPTU	101.24.0126956	0003	12/03/2024	354492/2024
OLIVIA CRISTINA COSTA	532.069.010.000	IPTU	101.24.0242396	0003	12/03/2024	366181/2024
OLIVIA DE CASTRO - ESPOLIO	003.047.012.589	IPTU	101.24.0030866	0003	17/03/2024	348017/2024
OLIVIA DE SOUSA VASCONCELOS	EEX0783	M.TRANS	709.24.2598285	0001	20/03/2024	427649/2024
OLIVIA DE SOUSA VASCONCELOS	EEX0783	M.TRANS	709.24.2600411	0001	20/03/2024	428662/2024
OLIVIA DE SOUSA VASCONCELOS	EEX0783	M.TRANS	709.24.2583165	0001	11/03/2024	420457/2024
OLIVIA DE SOUSA VASCONCELOS	EEX0783	M.TRANS	709.24.2600335	0001	20/03/2024	428609/2024

OLIVIA DE SOUSA VASCONCELOS	EEX0783	M.TRANS	709.24.2593547	0001	15/03/2024	425369/2024
OLIVIA DE SOUSA VASCONCELOS	EEX0783	M.TRANS	709.24.2598303	0001	20/03/2024	427661/2024
OLIVIA DE SOUSA VASCONCELOS	EEX0783	M.TRANS	709.24.2593528	0001	15/03/2024	425354/2024
OLIVIA DE SOUSA VASCONCELOS	EEX0783	M.TRANS	709.24.2587915	0001	15/03/2024	422759/2024
OLIVIA DE SOUSA VASCONCELOS	EEX0783	M.TRANS	709.24.2607542	0001	22/03/2024	432028/2024
OLIVIA DE SOUZA REBOUCA	532.129.018.000	IPTU	101.24.0245825	0003	12/03/2024	366778/2024
OLIVIA MARTINS CARNEIRO	032.006.005.000	IPTU	101.24.0200900	0003	17/03/2024	360987/2024
OLIVIA OLINDA DOS SANTOS VIZIN	EZ25008	M.TRANS	709.24.2607011	0001	22/03/2024	431730/2024
OLIVIA OLINDA DOS SANTOS VIZIN	EZ25008	M.TRANS	709.24.2565086	0001	06/03/2024	414576/2024
OLIVIA PEREIRA DO NASCIMENTO	534.110.020.000	CIP	105.24.0274591	0003	29/03/2024	372790/2024
OLIVIA PEREIRA DO NASCIMENTO	534.110.021.000	CIP	105.24.0274592	0003	29/03/2024	372791/2024
OLIVIO ALVES JUNIOR	315.332	TFFP/FX	406.24.0566014	0001	27/03/2024	406601/2024
OLIVIO LOTTO - ESPOLIO	002.074.026.000	IPTU	101.24.0024183	0003	12/03/2024	347456/2024
OLIVIO ZANCANARO	029.154.013.000	IPTU	101.24.0187301	0003	12/03/2024	359636/2024
OLIVONETE LUCENA ALVES	026.088.054.013	IPTU	101.24.0175091	0003	12/03/2024	358644/2024
OLLIE SPORTS COMERCIO DE ARTIGOS ESPORTIVOS LTDA	210.423	TFFP/FX	406.24.0527444	0001	27/03/2024	389126/2024
OLP MEDIA NEGOCIOS ONLINE LTDA	281.943	TFFP/FX	406.24.0551549	0001	27/03/2024	400813/2024
OLS PREST.SERVICOS DE VIAGENS E TURISMO LTDA ME	110.190	TFFP/FX	406.24.0507139	0001	27/03/2024	378018/2024
OLTRAMED COMERCIO DE PRODUTOS MEDICOS LTDA	314.066	TFFP/FX	406.24.0565462	0001	27/03/2024	406407/2024
OLYMPIO FELICIANO MESTICO - ESPOLIO	018.012.015.000	IPTU	101.24.0130612	0003	17/03/2024	354732/2024
OLYMPIO INNOCENCIO DO AMARAL NETTO	533.200.040.000	IPTU	101.24.0250260	0003	16/03/2024	367558/2024
OM EMPREENDIMENTOS LTDA	300.600	TFFP/FX	406.24.0559764	0001	27/03/2024	404245/2024
OMAR ALI ABOU MRAD	GHP9G74	M.TRANS	709.24.2599369	0001	20/03/2024	428168/2024
OMAR DARGHAM MODAS EIRELI	298.825	TFFP/FX	406.24.0559034	0001	27/03/2024	403945/2024
OMAR DARGHAM MODAS EIRELI	282.040	TFFP/FX	406.24.0551578	0001	27/03/2024	400823/2024
OMAR DONATO BASSANI - ESPOLIO	620.300.026.000	IPTU	101.24.0260461	0003	12/03/2024	369090/2024
OMAR DONATO BASSANI - ESPOLIO	620.300.026.000	CIP	105.24.0275372	0003	29/03/2024	373190/2024
OMAR DONATO BASSANI - ESPOLIO	410.014.005.000	IPTU	101.24.0212965	0003	12/03/2024	362404/2024
OMAR JAROUICHE	001.016.043.001	IPTU	101.24.0001676	0003	12/03/2024	346111/2024
OMAR JOSE DA SILVA		ISS CC	705.23.2802929	0009	07/03/2024	411868/2024
OMAR JOSE DA SILVA	005.082.018.000	IPTU	101.24.0055995	0003	12/03/2024	350169/2024
OMAR LUIZ MATIUSI	010.041.044.000	IPTU	101.24.0092732	0003	15/03/2024	352195/2024
OMAR MUSTAFE	EYPOG95	M.TRANS	709.24.2570600	0001	06/03/2024	416944/2024
OMAR SAFWAT ABDOUNI	006.120.008.346	IPTU	101.24.0067925	0003	12/03/2024	351002/2024
OMAR WASSERMAN CARDODO DE MELLO	023.001.070.007	IPTU	101.24.0154424	0003	12/03/2024	356895/2024
OMEGA - CALCULOS E DETALHAMENTO LTDA-EPP	133.115	TFFP/FX	406.24.0510241	0001	27/03/2024	379516/2024
OMEGA ABC PINTURAS LTDA - ME	210.934	TFFP/FX	406.24.0527580	0001	27/03/2024	389204/2024
OMEGA AUTOMACAO INDUSTRIAL LTDA	109.696	TFFP/FX	406.24.0507085	0001	27/03/2024	377993/2024
OMEGA GESTAO EMPRESARIAL LTDA - ME	164.727	TFFP/FX	406.24.0515563	0001	27/03/2024	382478/2024
OMEGA SERV. DE FISIOTERAPIA ESPECIAL. LTDA-EPP	209.710	TFFP/FX	406.24.0527242	0001	27/03/2024	388998/2024
OMEGA SYSTEMS LTDA	226.447	TFFP/FX	406.24.0532298	0001	27/03/2024	391783/2024
OMEGARED CONSULT. DESENV. SIST. DE INFORMAT.LTDA	168.210	TFFP/FX	406.24.0516268	0001	27/03/2024	382876/2024
OMENADOC ASSESSORIA EMPRESARIAL EIRELI	271.848	TFFP/FX	406.24.0547802	0001	27/03/2024	399162/2024
OMNI PARKING ADMINIS.DE ESTACIONAMENTO - EIRELI	267.774	TFFP/FX	406.24.0546291	0001	27/03/2024	398474/2024
OMNIA CODE TECNOLOGIA DA INFORMACAO LTDA - ME	254.527	TFFP/FX	406.24.0541408	0001	27/03/2024	396293/2024
OMNITASKS TRADUCOES TECNICAS LTDA ME	178.593	TFFP/FX	406.24.0518722	0001	27/03/2024	384222/2024
OMORI ASSESSORIA E CONSULTORIA CONTABIL S/S LTDA	162.556	TFFP/FX	406.24.0515138	0001	27/03/2024	382240/2024
OMSP PROJETOS MECANICOS LTDA ME	238.676	TFFP/FX	406.24.0535879	0001	27/03/2024	393659/2024
ON THE MOVE	309.098	TFFP/FX	406.24.0563288	0001	27/03/2024	405616/2024
ON TIME RENT A CAR ORLANDO LTDA	299.356	TFFP/FX	406.24.0559241	0001	27/03/2024	404023/2024
ONAN ODARA TRANSPORTES LTDA	298.067	TFFP/FX	406.24.0558725	0001	27/03/2024	403814/2024
ONCO D'OR ABC ONCOLOGIA S.A.	101.989	TFSANIT	407.24.0258081	0002	27/03/2024	408926/2024
ONCO D'OR ABC ONCOLOGIA S.A.	101.989	COLLX	710.23.3019445	0006	22/03/2024	433924/2024
ONDINA FARIA FERRAZ FRANCISCO	NLYSD82	M.TRANS	709.24.2600395	0001	20/03/2024	428647/2024
ONDINA PEDROSO BOLOGNESE	019.008.009.001	IPTU	101.24.0137305	0003	16/03/2024	355325/2024
ONE BRASIL COMPONENTES ELETRONICOS LTDA EPP	236.032	TFFP/FX	406.24.0535031	0001	27/03/2024	393214/2024
ONE CUE SNOOKER LTDA	311.542	TFFP/FX	406.24.0564357	0001	27/03/2024	405991/2024
ONE FOR ALL LTDA - ME	252.547	TFFP/FX	406.24.0540685	0001	27/03/2024	395969/2024
ONE INTERNATIONAL SIVI SERVICOS EIRELI ME	267.362	TFSANIT	407.24.0261130	0002	27/03/2024	409989/2024
ONE INTERNATIONAL SIVI SERVICOS EIRELI ME	267.362	TFFP/FX	406.24.0546140	0001	27/03/2024	398413/2024
ONE MOTORS MULTIMARCAS LTDA	336.968	TFFP/FX	406.24.0571857	0001	27/03/2024	408375/2024
ONEBOT INVESTIMENTO AUTOMATIZADO LTDA	286.919	TFFP/FX	406.24.0553781	0001	27/03/2024	401768/2024
ONECIMO MONTEIRO	024.015.056.245	IPTU	101.24.0159666	0003	15/03/2024	357355/2024
ONEDA- COMERCIO INDUSTRIA DE MOVEIS LTDA.	062.443	TFFP/FX	406.24.0502654	0001	27/03/2024	376095/2024
ONEIDE PORTO REATEGUI - ESPOLIO	623.716.005.000	IPTUTCE	103.24.0262805	0003	17/03/2024	370991/2024
ONEIDE PORTO REATEGUI - ESPOLIO	623.716.004.000	IPTUTCE	103.24.0262804	0003	17/03/2024	370990/2024
ONES MARIA GONCALVES	032.073.064.111	IPTU	101.24.0203775	0003	17/03/2024	361362/2024
ONEZIA GONTIJO DOS SANTOS		P.PUBL	707.24.0276130	0003	29/03/2024	413771/2024
ONG AMEM IRMAOS	304.693	TFFP/FX	406.24.0561495	0001	27/03/2024	404933/2024
ONG CASA DE ACOLH. E RECUP. FILHOS DA MISERICORD	304.927	TFFP/FX	406.24.0561582	0001	27/03/2024	404963/2024
ONG PRO CIRCO	201.898	TFFP/FX	406.24.0525183	0001	27/03/2024	387952/2024
ONG RENASCER PARA PROGREDIR	218.276	TFFP/FX	406.24.0529699	0001	27/03/2024	390364/2024
ONG UNIAO BENEF.DE ASSIST.SOCIAL PARAISO UNIBASP	294.195	TFFP/FX	406.24.0557037	0001	27/03/2024	403098/2024
ONG VERDADE VIDA	241.273	TFFP/FX	406.24.0536781	0001	27/03/2024	394097/2024
ONILDO GOMES DOS SANTOS	158.998	TFFP/FX	406.24.0514457	0001	27/03/2024	381851/2024
ONIVALDO APARECIDO RODRIGUES	149.089	TFFP/FX	406.24.0512665	0001	27/03/2024	380861/2024
ONIVALDO DE ASSUMPCAO - ME	227.879	TFFP/FX	406.24.0532471	0001	27/03/2024	391867/2024
ONIVALDO DOS SANTOS	193.053	TFFP/FX	406.24.0522652	0001	27/03/2024	386503/2024
ONIX CONSERVACAO PATRIMONIAL LTDA - ME	207.107	TFFP/FX	406.24.0526548	0001	27/03/2024	388652/2024
ONIXPEL COM. DE PRODUTOS DE HIGIENE EIRELI - EPP	191.802	TFFP/FX	406.24.0522303	0001	27/03/2024	386289/2024
ONLIVE DIGITAL EMPREENDIMENTOS ONLINE - EIRELI	247.631	TFFP/FX	406.24.0538938	0001	27/03/2024	395143/2024
ONLY COMERCIO E REPRESENTACOES LTDA	301.140	TFFP/FX	406.24.0559986	0001	27/03/2024	404336/2024
ONNI DIGITAL CONTABIL LTDA	023.819	TFFP/FX	406.24.0500773	0001	27/03/2024	375630/2024
ONOFRE BURRINI BUENO	173.852	TFFP/FX	406.24.0517525	0001	27/03/2024	383547/2024
ONOFRE FERREIRA DE MACEDO	030.048.023.000	IPTU	101.24.0190076	0003	16/03/2024	359889/2024
OP. SERVICOS TERCEIRIZADOS LTDA - ME	206.272	TFFP/FX	406.24.0526332	0001	27/03/2024	388544/2024
OPALA PARTS AUTO-PECAS E SERVICOS LTDA - ME	213.754	TFFP/FX	406.24.0528266	0001	27/03/2024	389560/2024
OPALA PARTS AUTO-PECAS E SERVICOS LTDA - ME	213.754	ISS	291.24.4427661	0001	15/03/2024	373839/2024
OPCAO MONTAGENS E INSTALACOES ELETRICAS LTDA EPP	202.626	TFFP/FX	406.24.0525357	0001	27/03/2024	388038/2024
OPEN GAMES BRASIL ENTRETENIMENTOS LTDA	621.001.005.000	IPTUTCE	103.24.0261360	0003	17/03/2024	370314/2024
OPEN HOUSE CAMPON LTDA	315.859	TFFP/FX	406.24.0566246	0001	27/03/2024	406680/2024
OPEN VET LTDA	257.492	TFFP/FX	406.24.0542531	0001	27/03/2024	396798/2024
OPEN WAYS ASSESSORIA ADMINIST.E FINANC. LTDA-ME	229.591	TFFP/FX	406.24.0533023	0001	27/03/2024	392165/2024
OPENB TECNOLOGIA LTDA	296.989	TFFP/FX	406.24.0558263	0001	27/03/2024	403627/2024
OPENSEA TRANSPORTES LTDA	325.604	TFFP/FX	406.24.0568702	0001	27/03/2024	407467/2024
OPER NEGOCIOS DIGITAIS LTDA	265.596	TFFP/FX	406.24.0545512	0001	27/03/2024	398132/2024
OPORTUNITY CONSTRUCAO E REFORMA LTDA - ME	199.702	TFFP/FX	406.24.0524589	0001	27/03/2024	387645/2024
OPPORTUNE IMOVEIS E CONSTRUCOES SS LTDA	191.693	TFFP/FX	406.24.0522270	0001	27/03/2024	386268/2024
OPTICA E RELOJOARIA HAJIME LTDA	200.967	TFFP/FX	406.24.0524923	0001	27/03/2024	387819/2024
OPTICA SABINO CINE FOTO LTDA	012.798	TFFP/FX	406.24.0500398	0001	27/03/2024	375566/2024
OPTICA SABINO CINE FOTO LTDA	012.798	TFSANIT	407.24.0257129	0002	27/03/2024	408766/2024
OPTIMA MAO DE OBRA TEM EIRELI	BP28693	M.TRANS	709.24.2608603	0001	22/03/2024	432601/2024
OPTIMA MAO DE OBRA TEMPORARIA EIRELI	229.008	ISS	291.24.4423567	0001	15/03/2024	373744/2024
OPTIMUM SERVE HOLDING LTDA	336.447	TFFP/FX	406.24.0571700	0001	27/03/2024	408333/2024

OPTIMUS MUNDI PARTICIPACOES - EIRELI	216.335	TFFP/FX	406.24.0529109	0001	27/03/2024	390023/2024
OPTIVIEW EQUIPAMENTOS OPTICOS LTDA	131.301	TFFP/FX	406.24.0509992	0001	27/03/2024	379388/2024
OPTOMETRIA ALLIANCE LTDA	329.847	TFFP/FX	406.24.0569931	0001	27/03/2024	407839/2024
OPUS SERVICOS ESPECIALIZADOS LTDA	311.264	TFFP/FX	406.24.0564217	0001	27/03/2024	405947/2024
OR HOLDING - COMERCIO IMPORTACAO E EXP. EIRELI	268.888	TFFP/FX	406.24.0546729	0001	27/03/2024	398674/2024
ORA E TRABALHA COMERCIO DE MODA LTDA	232.493	TFFP/FX	406.24.0533832	0001	27/03/2024	392581/2024
ORANDINO AFONSO DE OLIVEIRA	510.120.010.000	IPTU	101.24.0215388	0003	12/03/2024	362737/2024
ORANGE BULL MARKET SERVICOS ADM LTDA	301.460	TFFP/FX	406.24.0560126	0001	27/03/2024	404397/2024
ORANIDES MACIMIANO MARCONDES	009.032.037.000	IPTU	101.24.0084341	0003	15/03/2024	351808/2024
ORA-PRO-NOBIS BAR E RESTAURANTE LTDA - ME	246.733	TFFP/FX	406.24.0538619	0001	27/03/2024	395009/2024
ORAZIO MARTINI	025.002.075.000	IPTU	101.24.0164837	0003	17/03/2024	357840/2024
ORB COMERCIO DE UTENSILIOS DOMESTICOS LTDA ME	173.861	TFFP/FX	406.24.0517527	0001	27/03/2024	383548/2024
ORBEX ADMIN.E ASSESSORIA EMPRESARIAL LTDA.-ME	184.634	TFFP/FX	406.24.0520281	0001	27/03/2024	385136/2024
ORBIS ADMINISTRACAO E PARTICIPACAO DE BENS LTDA	279.295	TFFP/FX	406.24.0550539	0001	27/03/2024	400394/2024
ORBIS SOLUTION TECNOLOGIA & CONSULTORIA - EIRELI	271.407	ISS	292.24.4323469	0001	15/01/2024	374371/2024
ORBIS SOLUTION TECNOLOGIA & CONSULTORIA - EIRELI	271.407	TFFP/FX	406.24.0547632	0001	27/03/2024	399096/2024
ORDALIA DE JESUS OLIVEIRA	013.058.022.000	IPTU	101.24.0112244	0003	12/03/2024	353313/2024
ORDALINA VIEIRA DE ANDRADE DA COSTA	512.008.012.000	IPTU	101.24.0220337	0003	12/03/2024	363522/2024
ORDEM DOS ADVOGADOS DO BRASIL - 39 SUBSECCAO SBC	126.339	ISS	291.24.4323151	0001	15/01/2024	373486/2024
ORENI POLLIS	GBH6466	M.TRANS	709.24.2585325	0001	15/03/2024	421521/2024
ORESTES HENRIQUE RACAU	033.108.066.000	IPTU	101.24.0210309	0003	16/03/2024	362064/2024
ORESTES HENRIQUE RACAU	033.012.031.000	IPTU	101.24.0205749	0003	16/03/2024	361617/2024
ORESTES MACIEL	105.004	TFFP/FX	406.24.0506505	0001	27/03/2024	377723/2024
ORFEU COMERCIO DE ARTIGOS PARA PRESENTES LTDA	006.908	TFFP/FX	406.24.0500187	0001	27/03/2024	375527/2024
ORGANIZACAO CAETANENSE DE EMPREENDIMENTO DE L	FZF6F96	M.TRANS	709.24.2608197	0001	22/03/2024	432381/2024
ORGANIZACAO CONTABIL E ADM PATRICIA ZAMBELO LTDA	304.786	TFFP/FX	406.24.0561529	0001	27/03/2024	404944/2024
ORGANIZACAO CONTABIL E ADM PATRICIA ZAMBELO LTDA	304.786	ISS	292.24.4423974	0001	15/03/2024	374999/2024
ORGANIZACAO DE DESPACHOS BERTASSI LTDA	154.532	TFFP/FX	406.24.0513646	0001	27/03/2024	381387/2024
ORGANIZACAO IMOBILIARIA NIGRI	623.500.003.000	IPTUTCE	103.24.0262369	0003	17/03/2024	370790/2024
ORGANIZACAO N. AMB. SOC.CULT. ESP. E ED. ONASCEE	212.404	TFFP/FX	406.24.0528019	0001	27/03/2024	389429/2024
ORGANIZACAO NAO GOVERNAMENTAL ABC SEM RACISMO	190.443	TFFP/FX	406.24.0521904	0001	27/03/2024	386061/2024
ORGANIZACAO PROMOVIDA I B R LAGO	153.921	TFSANIT	407.24.0258737	0002	27/03/2024	409085/2024
ORGANIZAO BOMBEIROS UNIDOS SEM FRONTEIRAS	310.337	TFFP/FX	406.24.0563811	0001	27/03/2024	405805/2024
ORGANIZER EMPRESARIAL S/C LTDA	130.839	TFFP/FX	406.24.0509931	0001	27/03/2024	379355/2024
ORI ARTIGOS RELIGIOSOS LTDA	334.682	TFFP/FX	406.24.0571148	0001	27/03/2024	408169/2024
ORIDAN MARIA PIMENTEL HOLANDA PEREIRA	223.417	TFFP/FX	406.24.0531320	0001	27/03/2024	391290/2024
ORIDES CARDOSO	015.093.029.000	IPTU	101.23.3233005	0003	09/03/2024	346004/2024
ORIDES MEQUE	402.005.058.000	IPTU	101.24.0212298	0003	15/03/2024	362282/2024
ORIDIA MIGUEL DA SILVA LONGO	131.487	TFFP/FX	406.24.0510024	0001	27/03/2024	379410/2024
ORIENTAL EMPORIO DOS PAES LTDA ME	180.451	TFSANIT	407.24.0259138	0002	27/03/2024	409214/2024
ORIENTAL EMPORIO DOS PAES LTDA ME	180.451	TFFP/FX	406.24.0519182	0001	27/03/2024	384493/2024
ORIGINAL BAGS AND SHOES COM.DE MOCH.E CALC. LTDA	313.768	TFFP/FX	406.24.0565331	0001	27/03/2024	406362/2024
ORIGINAL TOKYO COMERCIO DE VEICULOS SA	FOP4013	M.TRANS	709.24.2586336	0001	15/03/2024	421987/2024
ORIGINAL VEICULOS LTDA	171.147	TFFP/FX	406.24.0516896	0001	27/03/2024	383216/2024
ORIGINALSSGLASS VIDROS LTDA.	289.052	TFFP/FX	406.24.0554737	0001	27/03/2024	402148/2024
ORION COM. DE PRODUTOS P/JATEAMENTOS LTDA-EIRELI	187.646	TFFP/FX	406.24.0521126	0001	27/03/2024	385624/2024
ORION DISTRIBUIDORA DE SUPLEMENTOS EIRELI - ME	241.139	TFFP/FX	406.24.0536730	0001	27/03/2024	394080/2024
ORION EMPREITEIRA DE MAO DE OBRA S/C LTDA	138.809	TFFP/FX	406.24.0511061	0001	27/03/2024	379951/2024
ORION INTEGRACAO DE NEGOCIOS E TECNOLOGIA LTDA	185.296	TFFP/FX	406.24.0520453	0001	27/03/2024	385234/2024
ORION INTEGRACAO DE NEGOCIOS E TECNOLOGIA LTDA	185.295	TFFP/FX	406.24.0520452	0001	27/03/2024	385233/2024
ORION PI PARTICIPACOES SOCIETARIAS LTDA	217.490	TFFP/FX	406.24.0529438	0001	27/03/2024	390228/2024
ORION REPRESENTACAO COMERCIAL S/C LTDA	107.857	TFFP/FX	406.24.0506868	0001	27/03/2024	377894/2024
ORION SAUDE E BELEZA LTDA	197.982	COLLX	710.24.2584265	0001	26/03/2024	433932/2024
ORIOSVALDO NOVAIS DE MELO	018.064.005.159	IPTU	101.24.0134479	0003	17/03/2024	355104/2024
ORIOVALDO PAULO GALVAO - ESPOLIO	002.053.007.072	IPTU	101.24.0020439	0003	12/03/2024	347153/2024
ORISMILDO BARROSO BRUNO	215.389	TFFP/FX	406.24.0528785	0001	27/03/2024	389836/2024
ORITA LEMES PEREIRA	532.093.012.000	CIP	105.24.0273801	0003	29/03/2024	372398/2024
ORIVAL MARTINS LOSACCO	003.109.023.000	IPTU	101.24.0036728	0003	17/03/2024	348670/2024
ORIVALDO ALVES RIBEIRO SILVA	273.301	TFFP/FX	406.24.0548381	0001	27/03/2024	399435/2024
ORIVALDO CORREA	015.058.001.000	IPTU	101.24.0118448	0003	12/03/2024	353783/2024
ORIVALDO DA COSTA	530.126.032.000	IPTU	101.24.0238689	0003	12/03/2024	365822/2024
ORIVALDO DA SILVA TRANSPORTES - ME	200.187	TFFP/FX	406.24.0524718	0001	27/03/2024	387712/2024
ORIVALDO TADEU DE MORAES	BIP4121	M.TRANS	709.24.2574351	0001	06/03/2024	418857/2024
ORLANDA SCHROT SEGURA	030.052.007.000	IPTU	101.24.0190192	0003	16/03/2024	359906/2024
ORLANDA VICENTE DIAS	220.325	TFFP/FX	406.24.0530330	0001	27/03/2024	390715/2024
ORLANDINA RAMOS RODRIGUES		PP/FUNE	702.23.4009237	0010	14/03/2024	411138/2024
ORLANDO OM MATERIAIS DE VIDRO PARA CONSTRUCA	EKQ1411	M.TRANS	709.24.2605538	0001	22/03/2024	430909/2024
ORLANDO ACETO	001.021.009.023	IPTU	101.24.0003278	0003	12/03/2024	346195/2024
ORLANDO ALBANEZE - ESPOLIO	521.428.060.000	IPTU	101.24.0230381	0003	12/03/2024	364721/2024
ORLANDO ALBERTI	015.058.048.000	IPTU	101.24.0118471	0003	12/03/2024	353788/2024
ORLANDO ALVES DE LIMA - ESPOLIO	011.009.003.003	IPTU	101.24.0094085	0003	12/03/2024	352262/2024
ORLANDO AMARAL SOUZA	244.585	TFFP/FX	406.24.0537895	0001	27/03/2024	394644/2024
ORLANDO APARECIDO KOSLOSKI	620.510.009.000	IPTU	101.24.0260801	0003	23/03/2024	369180/2024
ORLANDO AUGUSTO BORGES	524.036.051.000	IPTU	101.24.0235507	0003	15/03/2024	365408/2024
ORLANDO BARBARA	012.042.027.000	IPTU	101.24.0104159	0003	15/03/2024	352833/2024
ORLANDO BASTOS FREIRE - ESPOLIO	003.038.002.000	IPTU	101.24.0028645	0003	17/03/2024	347723/2024
ORLANDO BELO RAMOS	017.047.019.000	IPTU	101.24.0129831	0003	12/03/2024	354686/2024
ORLANDO BELOMI	031.127.001.000	IPTU	101.24.0199361	0003	17/03/2024	360781/2024
ORLANDO BEZERRA DA SILVA	026.006.004.000	IPTU	101.24.0172741	0003	12/03/2024	358417/2024
ORLANDO BOVOLINI	018.088.004.000	IPTU	101.24.0135537	0003	17/03/2024	355209/2024
ORLANDO BURITI DE OLIVEIRA	FJK4F71	M.TRANS	709.24.2580991	0001	11/03/2024	419327/2024
ORLANDO CAMILLO - ESPOLIO	010.046.024.000	IPTU	101.24.0093169	0003	15/03/2024	352214/2024
ORLANDO CASADEI - ESPOLIO		ISS CC	705.23.2807440	0009	07/03/2024	413262/2024
ORLANDO CASADEI - ESPOLIO	534.105.026.000	IPTU	101.24.0255134	0003	16/03/2024	368215/2024
ORLANDO CASSIANO DOS SANTOS		ISS CC	705.23.2803882	0009	07/03/2024	412087/2024
ORLANDO CAVUTTO - ESPOLIO	623.411.015.000	IPTUTCE	103.24.0262256	0003	17/03/2024	370732/2024
ORLANDO CAVUTTO - ESPOLIO	623.411.010.000	IPTUTCE	103.24.0262251	0003	17/03/2024	370728/2024
ORLANDO CAZAROTTO JUNIOR	126.695	TFFP/FX	406.24.0509296	0001	27/03/2024	379036/2024
ORLANDO CAZZAROTTO	011.033.115.274	IPTU	101.24.0096504	0003	12/03/2024	352417/2024
ORLANDO CEREDA NETO	301.911	TFFP/FX	406.24.0560314	0001	27/03/2024	404479/2024
ORLANDO CORREIA DE SANTANA	524.108.032.000	IPTU	101.24.0235717	0003	15/03/2024	365442/2024
ORLANDO CORREIA DE SANTANA		ISS CC	705.23.2806093	0009	07/03/2024	412803/2024
ORLANDO COSTA SANTOS - CASA DE BOLOS	316.859	TFFP/FX	406.24.0566536	0001	27/03/2024	406788/2024
ORLANDO CRUZ SALVADOR	510.100.041.006	IPTU	101.24.0213643	0003	12/03/2024	362504/2024
ORLANDO DA COSTA OLIVEIRA	021.001.037.070	IPTU	101.24.0147056	0003	16/03/2024	356272/2024
ORLANDO DA SILVA SANTOS	AKD6A59	M.TRANS	709.24.2586224	0001	15/03/2024	421933/2024
ORLANDO DE ANDRADE MELO - ESPOLIO	015.100.033.000	IPTU	101.24.0120442	0003	12/03/2024	353964/2024
ORLANDO DE BARROS FERREIRA - ESPOLIO	030.032.008.000	IPTU	101.24.0188665	0003	16/03/2024	359731/2024
ORLANDO DE GODOY	033.096.090.000	IPTU	101.24.0209864	0003	16/03/2024	362010/2024
ORLANDO DE GODOY - TAPECARIA	033.053	TFFP/FX	406.24.0501115	0001	27/03/2024	375700/2024
ORLANDO DE OLIVEIRA E SOUZA JUNIOR	232.987	TFFP/FX	406.24.0533995	0001	27/03/2024	392675/2024
ORLANDO DE SOUZA LIMA	OLC7H93	M.TRANS	709.24.2605448	0001	22/03/2024	430855/2024
ORLANDO DOS SANTOS SOUZA	216.062	TFFP/FX	406.24.0529035	0001	27/03/2024	389976/2024
ORLANDO DOS SANTOS SOUZA	139.507	TFFP/FX	406.24.0511159	0001	27/03/2024	380015/2024



ORLANDO EMERICI	001.033.007.016	IPTU	101.24.0006212	0003	13/03/2024	346325/2024
ORLANDO FERREIRA DOS SANTOS	DEV1104	M.TRANS	709.24.2566267	0001	06/03/2024	415123/2024
ORLANDO FERREIRA LOPES JUNIOR	FIM3346	M.TRANS	709.24.2574156	0001	06/03/2024	418724/2024
ORLANDO FERREIRA PIMENTEL	EKL4G89	M.TRANS	709.24.2597447	0001	20/03/2024	427225/2024
ORLANDO FIRMINO - ESPOLIO		ISS CC	705.23.2806923	0009	07/03/2024	413123/2024
ORLANDO FIRMINO VIANA - ESPOLIO	020.025.010.000	IPTU	101.24.0141909	0003	15/03/2024	355730/2024
ORLANDO FRANCISCO NEVES	021.068.039.000	IPTU	101.24.0152223	0003	16/03/2024	356716/2024
ORLANDO GIOPATTO - ESPOLIO	018.064.006.000	IPTU	101.24.0134514	0003	17/03/2024	355108/2024
ORLANDO GIOPATTO - ESPOLIO	018.064.007.000	IPTU	101.24.0134515	0003	17/03/2024	355109/2024
ORLANDO GONZAGA DE SOUZA FILHO	FVN9D47	M.TRANS	709.24.2594471	0001	15/03/2024	425884/2024
ORLANDO JERRY DE OLIVEIRA E SOUSA	029.076.005.000	IPTU	101.23.2775722	0010	20/03/2024	345469/2024
ORLANDO JORGE DAL BELLO	169.723	TFFP/FX	406.24.0516599	0001	27/03/2024	383048/2024
ORLANDO JUNIOR SILVA FERREIRA	RML1E87	M.TRANS	709.24.2608308	0001	22/03/2024	432440/2024
ORLANDO KERTISZ	GCR1078	M.TRANS	709.24.2565131	0001	06/03/2024	414598/2024
ORLANDO MANOEL DO PRADO - ESPOLIO	019.063.017.000	IPTU	101.24.0139998	0003	16/03/2024	355553/2024
ORLANDO MARCHESI - ESPOLIO	006.075.115.000	IPTU	101.24.0066257	0003	12/03/2024	350849/2024
ORLANDO MARTIN BIANCO	002.065.030.000	IPTU	101.24.0021864	0003	12/03/2024	347276/2024
ORLANDO MATIOLE	DQJ8026	M.TRANS	709.24.2570089	0001	06/03/2024	416711/2024
ORLANDO MIGUEL NUNES DE OLIVEIRA	EAY8C66	M.TRANS	709.24.2581888	0001	11/03/2024	419803/2024
ORLANDO MORAL JUNIOR	008.055.050.007	IPTU	101.24.0082075	0003	12/03/2024	351681/2024
ORLANDO NADIR FRANCO	016.044.039.000	IPTU	101.24.0125966	0003	12/03/2024	354425/2024
ORLANDO NOGARO	015.047.013.000	IPTU	101.24.0118111	0003	12/03/2024	353761/2024
ORLANDO NUNES DE BRITO	ESR7H43	M.TRANS	709.24.2595619	0001	15/03/2024	426518/2024
ORLANDO POLIS	003.109.016.000	IPTU	101.24.0036721	0003	17/03/2024	348668/2024
ORLANDO QUESADA JUNIOR	019.015.029.141	IPTU	101.24.0137606	0003	16/03/2024	355343/2024
ORLANDO RAMOS DE MORAIS	235.791	TFFP/FX	406.24.0534947	0001	27/03/2024	393174/2024
ORLANDO RODRIGUES	DDC6G38	M.TRANS	709.24.2608953	0001	22/03/2024	432816/2024
ORLANDO RODRIGUES DE CARVALHO		P.PUBL	707.24.0276062	0003	29/03/2024	413754/2024
ORLANDO ROGERIO JACINTO	EUH4J25	M.TRANS	709.24.2599945	0001	20/03/2024	428409/2024
ORLANDO ROGERIO JACINTO	EUH4J25	M.TRANS	709.24.2606649	0001	22/03/2024	431555/2024
ORLANDO ROSA CAMARGO	623.708.001.000	IPTUTCE	103.24.0262643	0003	17/03/2024	370926/2024
ORLANDO RUY	023.033.031.000	IPTU	101.24.0156491	0003	12/03/2024	357033/2024
ORLANDO SANT ANA	534.113.005.000	IPTU	101.24.0255630	0003	16/03/2024	368293/2024
ORLANDO SILVA DO NASCIMENTO TRANSPORTES ME	186.622	TFFP/FX	406.24.0520850	0001	27/03/2024	385457/2024
ORLANDO SILVERIO JUNIOR	621.203.027.000	IPTUTCE	103.24.0261555	0003	17/03/2024	370370/2024
ORLANDO SILVERIO JUNIOR	621.203.027.000	CIP	105.24.0275556	0003	29/03/2024	373281/2024
ORLANDO STANESCOU SOBRINHO	FN4H30	M.TRANS	709.24.2593439	0001	15/03/2024	425314/2024
ORLANDO VALERIO - ESPOLIO	521.020.043.074	IPTU	101.24.0226779	0003	12/03/2024	364350/2024
ORLEANDRO FERREIRA DOS SANTOS	533.229.055.000	CIP	105.24.0274391	0003	29/03/2024	372693/2024
ORLEANDRO FERREIRA DOS SANTOS	533.229.055.000	IPTU	101.24.0251820	0003	16/03/2024	367744/2024
ORLINDA CARMO DE SOUZA	534.149.003.000	IPTU	101.24.0257201	0003	16/03/2024	368577/2024
ORMANDINA PISSIMIDIO DE OLIVEIRA	030.019.022.000	IPTU	101.24.0188369	0003	16/03/2024	359706/2024
ORMIGO SERVICOS ADMINISTRATIVOS LTDA - ME	196.427	TFFP/FX	406.24.0523633	0001	27/03/2024	387090/2024
ORNELAS & ASSOCIADOS S/C LTDA	068.872	TFFP/FX	406.24.0503031	0001	27/03/2024	376200/2024
ORNELES CASSETTARI	002.010.004.000	IPTU	101.24.2529874	0001	05/03/2024	369316/2024
ORNELES CASSETTARI	002.010.004.000	IPTU	101.24.0016847	0003	12/03/2024	346928/2024
ORNELIA DA SILVA	DBP9J95	M.TRANS	709.24.2584902	0001	15/03/2024	421305/2024
ORNELIA DA SILVA	DBP9J95	M.TRANS	709.24.2599192	0001	20/03/2024	428088/2024
ORNELLASLEG LOGISTICA TRANSPORTES LTDA	289.725	TFFP/FX	406.24.0555048	0001	27/03/2024	402276/2024
ORNESILIO PROSPERO DE SANTANA	032.003.032.000	IPTU	101.24.0200842	0003	17/03/2024	360982/2024
ORO MOBILE COMERCIO DE MOVEIS LTDA	300.275	TFFP/FX	406.24.0559622	0001	27/03/2024	404193/2024
OROZIMERO MOREIRA FILHO	533.109.015.000	IPTU	101.24.0249684	0003	16/03/2024	367468/2024
ORR BRASIL IND.COM.E IMPORT.DE MAT.DE CONST.LTDA	295.301	TFFP/FX	406.24.0557508	0001	27/03/2024	403304/2024
ORR BRASIL IND.COM.E IMPORT.DE MAT.DE CONST.LTDA	295.301	ISS	292.24.4428303	0001	15/03/2024	375153/2024
ORSOMETAL S/A PISOS INDUSTRIAIS	623.704.003.000	IPTUTCE	103.24.0262579	0003	17/03/2024	370901/2024
ORSOMETAL S/A PISOS INDUSTRIAIS	623.728.011.000	IPTUTCE	103.24.0262955	0003	17/03/2024	371059/2024
ORSOMETAL S/A PISOS INDUSTRIAIS	623.728.001.000	IPTUTCE	103.24.0262939	0003	17/03/2024	371049/2024
ORTHOBEX - MONTAGEM E COMERCIO DE BOX EIRELI	282.087	TFFP/FX	406.24.0551591	0001	27/03/2024	400829/2024
ORTHOKONFORT MONT. COM. MOVEIS E COLCHOES LTDA	243.080	TFFP/FX	406.24.0537395	0001	27/03/2024	394402/2024
ORTINS SOLUCOES DIGITAIS - EIRELI	248.746	TFFP/FX	406.24.0539324	0001	27/03/2024	395323/2024
ORTOLIKE CLINICA ODONTOLOGICA LTDA	287.331	COLLX	710.23.2818494	0009	07/03/2024	433917/2024
ORTOLIKE CLINICA ODONTOLOGICA LTDA	287.331	TFSANIT	407.24.0261506	0002	27/03/2024	410110/2024
ORTOLIKE CLINICA ODONTOLOGICA LTDA	287.331	TFFP/FX	406.24.0553958	0001	27/03/2024	401852/2024
ORTOLIPE COMERCIO DE COLCHOES E ACESSORIOS LTDA	221.148	ISS	291.24.4419412	0001	15/03/2024	373636/2024
ORTOLIPE COMERCIO DE COLCHOES E ACESSORIOS LTDA	221.148	TFFP/FX	406.24.0530615	0001	27/03/2024	390883/2024
ORTOPAR COLCHOES LTDA - EPP	249.041	TFFP/FX	406.24.0539412	0001	27/03/2024	395368/2024
ORTOPEDIA BRAZPE EIRELI - ME	079.826	TFSANIT	407.24.0257829	0002	27/03/2024	408876/2024
ORTOPEDIA BRAZPE EIRELI - ME	079.826	TFFP/FX	406.24.0503747	0001	27/03/2024	376415/2024
ORTOPEDIA DR.PAULO JOSE SZELES S/S LTDA	033.376	ISS	291.24.4323144	0001	15/01/2024	373481/2024
ORTOPEDIA DR.PAULO JOSE SZELES S/S LTDA	033.376	TFFP/FX	406.24.0501132	0001	27/03/2024	375703/2024
ORTOPEDIA DR.PAULO JOSE SZELES S/S LTDA	033.376	ISS	292.24.4415446	0001	15/03/2024	374523/2024
ORTOPEDIA DR.PAULO JOSE SZELES S/S LTDA	033.376	TFSANIT	407.24.0257362	0002	27/03/2024	408795/2024
ORTOPPHYSIO CLINICA DE FISIOTERAPIA LTDA	312.369	TFFP/FX	406.24.0564760	0001	27/03/2024	406153/2024
ORTS TECNOLOGIA LTDA	332.524	TFFP/FX	406.24.0570566	0001	27/03/2024	408018/2024
ORUTRAX IND.ELETROMETALURGICA LTDA	015.012.008.000	IPTU	101.24.0115190	0003	12/03/2024	353531/2024
ORYARTE COMERCIO E SERVICOS GRAFICOS LTDA ME	094.918	ISS	292.24.4428598	0001	15/03/2024	375169/2024
ORYLDES FELIX - ESPOLIO	032.048.055.000	IPTU	101.24.0202414	0003	17/03/2024	361114/2024
ORZY SILVEIRA DOS SANTOS	177.158	TFFP/FX	406.24.0518364	0001	27/03/2024	384009/2024
OS 603 PIZZARIAS E RESTAURANTE LTDA.	273.802	TFFP/FX	406.24.0548563	0001	27/03/2024	399521/2024
OS BRASILIANOS ROTISSER. E RESTAURANTE EIRELI ME	227.823	TFSANIT	407.24.0259950	0002	27/03/2024	409493/2024
OS BRASILIANOS ROTISSER. E RESTAURANTE EIRELI ME	227.823	TFFP/FX	406.24.0532454	0001	27/03/2024	391857/2024
OS CLASSICOS RETRO LANCHONETE LTDA	309.473	TFFP/FX	406.24.0563445	0001	27/03/2024	405668/2024
OSAMU YAMAGUTI	109.331	TFFP/FX	406.24.0507039	0001	27/03/2024	377970/2024
OSANI DOS SANTOS ARAUJO	532.079.002.000	IPTU	101.24.0242931	0003	12/03/2024	366240/2024
OSCAR ALEJO FIGUEROA HORMAZABAL-ME	165.187	TFFP/FX	406.24.0515656	0001	27/03/2024	382533/2024
OSCAR ANTONIO RODRIGUES VALLE	224.234	TFFP/FX	406.24.0531589	0001	27/03/2024	391420/2024
OSCAR BAHIA	HGA7438	M.TRANS	709.24.2593187	0001	15/03/2024	425191/2024
OSCAR BENEDITO DA SILVA - ESPOLIO		ISS CC	705.23.2804438	0009	07/03/2024	412256/2024
OSCAR CANDIDO	253.004	TFFP/FX	406.24.0540848	0001	27/03/2024	396054/2024
OSCAR DE MATTOS	623.718.013.000	IPTUTCE	103.24.0262837	0003	17/03/2024	371002/2024
OSCAR EDGARDO PADILLA JIMENEZ	002.053.007.066	IPTU	101.24.0020433	0003	12/03/2024	347152/2024
OSCAR EMILIO BERGSTROM FILHO	255.748	TFFP/FX	406.24.0541879	0001	27/03/2024	396496/2024
OSCAR ESTEVAO DE MOURA	532.001.085.000	IPTU	101.24.0239542	0003	12/03/2024	365903/2024
OSCAR FAUSTINO DA COSTA	EV9H17	M.TRANS	709.24.2572982	0001	06/03/2024	418111/2024
OSCAR GOMES DA SILVA - ESPOLIO	021.073.008.000	IPTU	101.23.2951840	0006	03/03/2024	345739/2024
OSCAR GUIMARAES JUNIOR	521.601.002.000	IPTU	101.24.0230984	0003	12/03/2024	364825/2024
OSCAR GUIMARAES JUNIOR	521.601.001.000	IPTU	101.24.0230983	0003	12/03/2024	364824/2024
OSCAR JOAO FERREIRA	142.954	TFFP/FX	406.24.0511660	0001	27/03/2024	380301/2024
OSCAR OLIVEIRA DOS SANTOS MANUTENCOES - ME	176.024	TFFP/FX	406.24.0518070	0001	27/03/2024	383849/2024
OSCAR PASIN	001.098.016.000	IPTU	101.24.0014785	0003	12/03/2024	346805/2024
OSCAR RODRIGO ALDERETE SILVA	030.018.027.142	IPTU	101.24.0188317	0003	16/03/2024	359703/2024
OSCAR SILVA COELHO FILHO	DC21685	M.TRANS	709.24.2565548	0001	06/03/2024	414793/2024
OSCAR SPOSSOT	011.020.025.000	IPTU	101.24.0094611	0003	12/03/2024	352304/2024
OSCAR VALLIM DE PAULA	DIU4D31	M.TRANS	709.24.2586847	0001	15/03/2024	422239/2024



OSCAR VINICIUS BERGSTROM - EPP	241.007	TFFP/FX	406.24.0536673	0001	27/03/2024	394055/2024
OSCARLINO PEREIRA DUARTE - ME	120.168	TFFP/FX	406.24.0508385	0001	27/03/2024	378608/2024
OSCLEY FRANCA DE SOUSA	DKV8H53	M.TRANS	709.24.2595898	0001	15/03/2024	426683/2024
OSEAS DO PRADO	032.068.141.000	IPTU	101.24.0203110	0003	17/03/2024	361189/2024
OSEAS ESCOPELI	524.432.015.000	IPTU	101.24.0237490	0003	15/03/2024	365678/2024
OSEAS LUIZ DA SILVA	532.044.025.000	IPTU	101.24.0241137	0003	12/03/2024	366060/2024
OSEAS RIBEIRO DA ROCHA		ISS CC	705.23.2803553	0009	07/03/2024	412008/2024
OSEAS RIBEIRO DA ROCHA	021.003.048.000	IPTU	101.24.0147419	0003	16/03/2024	356322/2024
OSEIAS ANTONIO DA SILVA FILHO	185.904	TFFP/FX	406.24.0520624	0001	27/03/2024	385321/2024
OSEIAS EVANGELISTA MENDONÇA	016.015.121.191	IPTU	101.24.0121928	0003	12/03/2024	354083/2024
OSEIAS FERREIRA DE OLIVEIRA	003.047.016.079	IPTU	101.24.0032340	0003	17/03/2024	348193/2024
OSEIAS JOAQUIM FERREIRA	GR14684	M.TRANS	709.24.2567539	0001	06/03/2024	415609/2024
OSEIAS JOAQUIM FERREIRA	196.503	TFFP/FX	406.24.0523658	0001	27/03/2024	387100/2024
OSEIAS JOAQUIM FERREIRA	031.142.049.000	IPTU	101.24.0200023	0003	17/03/2024	360873/2024
OSEIAS MIGUEL DA SILVA	532.503.017.000	IPTU	101.24.0247490	0003	12/03/2024	367013/2024
OSEIAS MIGUEL DA SILVA		ISS CC	705.23.2804995	0009	07/03/2024	412452/2024
OSEIAS RODRIGUES DOS SANTOS	DLY7244	M.TRANS	709.24.2598676	0001	20/03/2024	427847/2024
OSEIAS RODRIGUES DOS SANTOS	DLY7244	M.TRANS	709.24.2568485	0001	06/03/2024	416082/2024
OSEIAS SABINO ALVES - ME	155.799	TFSANIT	407.24.0258764	0002	27/03/2024	409093/2024
OSEIAS SABINO ALVES - ME	155.799	TFFP/FX	406.24.0513863	0001	27/03/2024	381522/2024
OSEIAS SOARES DE ALMEIDA	003.063.011.013	IPTU	101.24.0034726	0003	17/03/2024	348498/2024
OSEILSON FERREIRA DA SILVA PORTIGUAR ME	106.306	ISS	292.24.4419889	0001	15/03/2024	374831/2024
OSEILSON FERREIRA DA SILVA PORTIGUAR ME	106.306	TFFP/FX	406.24.0506662	0001	27/03/2024	377798/2024
OSEILSON FERREIRA DA SILVA PORTIGUAR ME	106.306	TFSANIT	407.24.0258135	0002	27/03/2024	408941/2024
OSEILSON FERREIRA DA SILVA PORTIGUAR ME	106.306	ISS	292.24.4419888	0001	15/03/2024	374830/2024
OSHIMA BAR RESTAURANTE E LANCHONETE LTDA	283.829	TFFP/FX	406.24.0552371	0001	27/03/2024	401139/2024
OSIAS DOS SANTOS BOM JARDIM	099.445	TFFP/FX	406.24.0505771	0001	27/03/2024	377371/2024
OSIAS MUNIZ BARBOSA	512.022.165.000	IPTU	101.23.2958806	0006	03/03/2024	345771/2024
OSIAS MUNIZ BARBOSA	512.022.165.000	IPTU	101.23.2958807	0006	03/03/2024	345772/2024
OSIEL FERREIRA DOS SANTOS	020.107.055.120	IPTU	101.24.0146220	0003	15/03/2024	356166/2024
OSIENE DE SOUZA SILVA	197.039	TFFP/FX	406.24.0523809	0001	27/03/2024	387184/2024
OSINEA DANTAS GONCALVES	FZY5620	M.TRANS	709.24.2598909	0001	20/03/2024	428354/2024
OSINEIDE MARIA DOS SANTOS SILVA	EBG8443	M.TRANS	709.24.2598894	0001	20/03/2024	427961/2024
OSINO CAIRES NETO	NFY7854	M.TRANS	709.24.2605645	0001	22/03/2024	430962/2024
OSIRIS SERV ADM DE DIAG POR IMAGEM E DE ENF.LTDA	327.389	TFFP/FX	406.24.0569161	0001	27/03/2024	407598/2024
OSISA-ASSES.E CONS.EM TECNOL.DA INFORM.S/S LTDA	179.804	TFFP/FX	406.24.0519015	0001	27/03/2024	384394/2024
OSKA PARTICIPACOES E EMPREENDIMENTOS LTDA.	010.034.021.017	IPTU	101.24.0090761	0003	15/03/2024	352112/2024
OSLEC EMPRESA DE SINALIZACAO LTDA. EPP	134.571	TFFP/FX	406.24.0510441	0001	27/03/2024	379625/2024
OSMAIR CALDEIRA	GAC3146	M.TRANS	709.24.2572947	0001	06/03/2024	418097/2024
OSMARA MARIA DE SOUSA	033.124.046.128	IPTU	101.24.0211198	0003	16/03/2024	362131/2024
OSMANI E FERNANDES CAMINHOS LTDA	GHK4A11	M.TRANS	709.24.2590817	0001	15/03/2024	423979/2024
OSMANI E FERNANDES CAMINHOS LTDA	FZR1B78	M.TRANS	709.24.2601304	0001	20/03/2024	429149/2024
OSMANI NASCIMENTO DE SOUZA CASTRO	001.068.256.750	IPTU	101.24.0012756	0003	12/03/2024	346700/2024
OSMANO UNGARETTI	622.551.001.000	IPTUTCE	103.24.0261660	0003	17/03/2024	370421/2024
OSMAR ALAVARCE	007.063.113.039	IPTU	101.24.0072718	0003	12/03/2024	351260/2024
OSMAR ALVES FEITOSA	532.010.142.000	IPTU	101.24.0240214	0003	12/03/2024	365960/2024
OSMAR ANTONIO BARBOZA JUNIOR	247.868	TFFP/FX	406.24.0539024	0001	27/03/2024	395189/2024
OSMAR ANTONIO BIASSI	ODT5E03	M.TRANS	709.24.2615711	0001	28/03/2024	433084/2024
OSMAR ANTONIO RIBEIRO	103.083	TFFP/FX	406.24.0506238	0001	27/03/2024	377586/2024
OSMAR ANTONIO RIBEIRO	015.042.041.000	IPTU	101.24.0117822	0003	12/03/2024	353744/2024
OSMAR APARECIDO DE SOUZA	FMB5G90	M.TRANS	709.24.2574459	0001	06/03/2024	418923/2024
OSMAR COSTA ALVES	QPC3231	M.TRANS	709.24.2581746	0001	11/03/2024	419745/2024
OSMAR CUSTODIO FERREIRA	006.087.056.000	IPTU	101.24.0066796	0003	12/03/2024	350908/2024
OSMAR DA SILVA PIZZARIA - ME	259.483	TFFP/FX	406.24.0543252	0001	27/03/2024	397156/2024
OSMAR DA SILVA PIZZARIA - ME	259.483	TFSANIT	407.24.0260718	0002	27/03/2024	409814/2024
OSMAR DE ANDRADE FILHO	098.186	TFFP/FX	406.24.0505637	0001	27/03/2024	377302/2024
OSMAR DE CARVALHO MACIEL	024.012.064.063	IPTU	101.24.0158971	0003	15/03/2024	357271/2024
OSMAR DE OLIVEIRA		P.PUBL	707.24.0276163	0003	29/03/2024	413783/2024
OSMAR DE OLIVEIRA	009.056.018.000	IPTU	101.24.0084849	0003	15/03/2024	351839/2024
OSMAR DE PAULA REIS		ISS CC	705.23.2802499	0009	07/03/2024	411774/2024
OSMAR DE VECCHI JUNIOR - ME	230.491	TFFP/FX	406.24.0533211	0001	27/03/2024	392264/2024
OSMAR DECHERING	003.047.015.068	IPTU	101.24.0031969	0003	17/03/2024	348157/2024
OSMAR DIAS DE SOUZA	EFJ2491	M.TRANS	709.24.2593522	0001	15/03/2024	425348/2024
OSMAR DOMINGOS CARVALHO JUNIOR	272.925	TFFP/FX	406.24.0548220	0001	27/03/2024	399357/2024
OSMAR FEITOSA BARROS	010.045.016.000	IPTU	101.24.0092863	0003	15/03/2024	352206/2024
OSMAR FERNANDES DE OLIVEIRA TRANSPORTES ME	201.660	TFFP/FX	406.24.0525121	0001	27/03/2024	387922/2024
OSMAR FERREIRA DOS SANTOS	099.185	TFFP/FX	406.24.0505743	0001	27/03/2024	377358/2024
OSMAR FERRI SILVESTRE	EUN1H26	M.TRANS	709.24.2568209	0001	06/03/2024	415925/2024
OSMAR FLORENCIO	168.291	TFFP/FX	406.24.0516277	0001	27/03/2024	382882/2024
OSMAR GIBIN	006.045.089.000	IPTU	101.24.0063954	0003	12/03/2024	350648/2024
OSMAR GOMES DOS SANTOS	128.089	TFFP/FX	406.24.0509542	0001	27/03/2024	379140/2024
OSMAR GONCALVES DE ANDRADE	100.270	MULTA	704.24.2528401	0001	05/03/2024	411364/2024
OSMAR JESUS DE SOUSA		ISS CC	705.23.2806337	0009	07/03/2024	412882/2024
OSMAR JOAO ABELHA	EPP0307	M.TRANS	709.24.2605154	0001	22/03/2024	430703/2024
OSMAR JOAO ABELHA	510.215.062.000	CIP	105.24.0272367	0003	29/03/2024	371884/2024
OSMAR JOAO ABELHA	530.126.010.000	IPTU	101.24.0238668	0003	12/03/2024	365820/2024
OSMAR JOAO ABELHA	510.215.062.000	IPTU	101.24.0216010	0003	12/03/2024	362829/2024
OSMAR JOAO ABELHA ACADEMIA DE GINASTICA - ME	240.075	TFFP/FX	406.24.0536347	0001	27/03/2024	393885/2024
OSMAR JOSE DA SILVA		ISS CC	705.23.2803493	0009	07/03/2024	411990/2024
OSMAR JOSE DOS SANTOS	510.240.005.000	IPTU	101.24.0216617	0003	12/03/2024	362882/2024
OSMAR LEAO MILITAO	KWK2089	M.TRANS	709.24.2605696	0001	22/03/2024	430995/2024
OSMAR LIMA DE OLIVEIRA JUNIOR	DSR3396	M.TRANS	709.24.2616786	0001	28/03/2024	433702/2024
OSMAR LIMA SILVEIRA	029.048.012.002	IPTU	101.24.0184487	0003	12/03/2024	359439/2024
OSMAR LOPES DA SILVA	620.022.020.000	IPTU	101.24.0259563	0003	12/03/2024	368985/2024
OSMAR LOPES SANCHES	031.030.234.000	IPTU	101.24.0195171	0003	17/03/2024	360370/2024
OSMAR LOSANO	512.031.099.000	IPTU	101.24.0223144	0003	12/03/2024	363816/2024
OSMAR LOSANO	512.031.100.000	IPTU	101.24.0223145	0003	12/03/2024	363817/2024
OSMAR MARTINS DOS SANTOS	512.028.094.176	IPTU	101.24.0222691	0003	12/03/2024	363764/2024
OSMAR MENDES DE JESUS	105.830	TFFP/FX	406.24.0506599	0001	27/03/2024	377766/2024
OSMAR MOREIRA CAVALCANTE - ESPOLIO	016.042.048.000	IPTU	101.24.0125872	0003	12/03/2024	354420/2024
OSMAR OSCAR DA SILVA - ESPOLIO	010.060.035.000	IPTU	101.24.0093758	0003	23/03/2024	352248/2024
OSMAR ROBERTO MASSAROTTI - ME	235.809	TFFP/FX	406.24.0534956	0001	27/03/2024	393176/2024
OSMAR RODRIGUES ZAGO	ENG9279	M.TRANS	709.24.2573735	0001	06/03/2024	418494/2024
OSMAR SALES PEREIRA	249.059	TFFP/FX	406.24.0539420	0001	27/03/2024	395371/2024
OSMAR SAVAZI - ESPOLIO	021.016.081.000	IPTU	101.24.0149405	0003	18/03/2024	356481/2024
OSMAR SILVA DE SOUZA	262.092	TFFP/FX	406.24.0544231	0001	27/03/2024	397587/2024
OSMAR TEODOSIO SANTANA	005.084.004.000	IPTU	101.24.0056049	0003	12/03/2024	350178/2024
OSMAR THEODORO DE OLIVEIRA	196.065	TFFP/FX	406.24.0523529	0001	27/03/2024	387025/2024
OSMAR VALENTIM SANCHES	031.136.003.000	IPTU	101.24.0199706	0003	17/03/2024	360821/2024
OSMAR VILAS BOAS	032.020.054.000	IPTU	101.24.0201436	0003	17/03/2024	361017/2024
OSMARINA DE FATIMA F PEREIRA	FLN2D04	M.TRANS	709.24.2590946	0001	15/03/2024	424065/2024
OSMARINA PEREIRA SIQUEIRA DE SOUSA	521.435.008.000	IPTU	101.24.0230655	0003	12/03/2024	364754/2024
OSMARINO DE JESUS SARAIVA	BPD1749	M.TRANS	709.24.2570067	0001	06/03/2024	416700/2024
OSMARIO PEREIRA DIAS	141.071	TFFP/FX	406.24.0511393	0001	27/03/2024	380163/2024

OSMARIO QUEIROGA DE OLIVEIRA	512.045.017.000	CIP	105.24.0272666	0003	29/03/2024	372006/2024
OSMARIO RIBEIRO DE SOUZA	524.220.023.000	IPTU	101.24.0236354	0003	15/03/2024	365524/2024
OSMELIA SIQUEIRA CESAR	025.106.031.107	IPTU	101.24.0170691	0003	17/03/2024	358235/2024
OSMIR CABRAL FLORES	186.816	TFFP/FX	406.24.0520888	0001	27/03/2024	385480/2024
OSMIR RENATO CALIARI INTERMED.DE NEGOCIOS - ME	214.207	TFFP/FX	406.24.0528410	0001	27/03/2024	389637/2024
OSNEI BARRETO DA SILVA	GIM4F87	M.TRANS	709.24.2590920	0001	15/03/2024	424050/2024
OSNI DA SILVA COLOMBARA	186.346	TFFP/FX	406.24.0520770	0001	27/03/2024	385405/2024
OSNI DE OLIVEIRA	032.075.022.360	IPTU	101.24.0204232	0003	17/03/2024	361446/2024
OSNI SERGIO CASTRO ORTEGA	003.109.002.000	IPTU	101.24.0036707	0003	17/03/2024	348665/2024
OSNIR FALQUI	033.071.012.000	IPTU	101.24.0208875	0003	16/03/2024	361914/2024
OSNY BRANDAO	093.059	TFFP/FX	406.24.0504968	0001	27/03/2024	376985/2024
OSNY BRANDAO	142.786	TFFP/FX	406.24.0511638	0001	27/03/2024	380293/2024
OSNY PALIOTTA	148.521	TFFP/FX	406.24.0512582	0001	27/03/2024	380814/2024
OSORIO DOS SANTOS	031.038.026.000	IPTU	101.24.0195664	0003	17/03/2024	360408/2024
OSORIO SILVEIRA BUENO - ESPOLIO	023.004.032.000	IPTU	101.24.0154697	0003	12/03/2024	356921/2024
OSORIO SILVEIRA BUENO - ESPOLIO	023.005.035.000	IPTU	101.24.0154720	0003	12/03/2024	356923/2024
OSORIO SILVEIRA BUENO - ESPOLIO	023.004.032.000	CIP	105.24.0271288	0003	29/03/2024	371610/2024
OSORIO SILVEIRA BUENO - ESPOLIO	023.005.035.000	CIP	105.24.0271290	0003	29/03/2024	371611/2024
OSS SERVICOS PARA INDUSTRIA LTDA	314.158	TFFP/FX	406.24.0565497	0001	27/03/2024	406421/2024
OSSIMAR CABRERA MARTINS	029.089.012.000	IPTU	101.24.0186137	0003	12/03/2024	359563/2024
OSTERNE COBRANCA E INTERM.E OBRAS DE ALV.EIRELI	169.357	TFFP/FX	406.24.0516512	0001	27/03/2024	383002/2024
OSTILIO COVELLA - ESPOLIO	008.027.122.000	IPTU	101.24.0079191	0003	12/03/2024	351535/2024
OSV DIGITAL LTDA	297.295	TFFP/FX	406.24.0558388	0001	27/03/2024	403676/2024
OSVALDINA MARIA MACIEL	624.026.002.000	IPTUTCE	103.24.0263038	0003	17/03/2024	371099/2024
OSVALDINO CORREA SANTANA	111.277	TFFP/FX	406.24.0507270	0001	27/03/2024	378090/2024
OSVALDINO SOUZA DE LIMA	020.024.004.000	CIP	105.24.0271186	0003	29/03/2024	371593/2024
OSVALDINO SOUZA DE LIMA	020.024.004.000	IPTU	101.24.0141869	0003	15/03/2024	355725/2024
OSVALDIR APARECIDO DA SILVA	512.040.004.000	IPTU	101.24.0223808	0003	12/03/2024	363893/2024
OSVALDO ALMEIDA VILARONGA	025.045.035.006	IPTU	101.24.0166899	0003	17/03/2024	357991/2024
OSVALDO ANTONIO DO SANTOS	030.004.004.000	IPTU	101.24.0187551	0003	16/03/2024	359651/2024
OSVALDO APARECIDO PEREIRA DA SILVA	090.293	TFFP/FX	406.24.0504703	0001	27/03/2024	376848/2024
OSVALDO BATISTA MOREIRA	001.024.013.000	IPTU	101.24.0004756	0003	12/03/2024	346246/2024
OSVALDO BATISTA MOREIRA	033.096.055.000	IPTU	101.24.0209829	0003	16/03/2024	362007/2024
OSVALDO BATISTA MOREIRA	001.024.013.000	CIP	105.24.0270012	0003	29/03/2024	371341/2024
OSVALDO BATISTA MOREIRA	033.014.036.000	IPTU	101.24.0205792	0003	16/03/2024	361623/2024
OSVALDO BRUNO DE OLIVEIRA FERRARI	220.360	TFFP/FX	406.24.0530340	0001	27/03/2024	390720/2024
OSVALDO CAMARGO RODRIGUES	032.036.018.000	IPTU	101.24.0201929	0003	17/03/2024	361059/2024
OSVALDO CANO FILHO	FXV8C17	M.TRANS	709.24.2589568	0001	15/03/2024	423351/2024
OSVALDO CARBONI NETO	FBX2B56	M.TRANS	709.24.2597081	0001	20/03/2024	427044/2024
OSVALDO COSTA	522.107.045.000	IPTU	101.24.0233292	0003	23/03/2024	365087/2024
OSVALDO DAVANZO	012.011.032.000	IPTU	101.24.0101611	0003	15/03/2024	352659/2024
OSVALDO DE ALMEIDA GONCALVES - ESPOLIO	033.018.082.000	IPTU	101.24.0205896	0003	16/03/2024	361636/2024
OSVALDO DE LIMA	511.001.048.395	IPTU	101.24.0218893	0003	15/03/2024	363228/2024
OSVALDO DE MORAES	240.410	TFFP/FX	406.24.0536437	0001	27/03/2024	393936/2024
OSVALDO DEANGELO	003.047.012.452	IPTU	101.24.0030730	0003	17/03/2024	347997/2024
OSVALDO DIAS DOS SANTOS - ESPOLIO	010.033.023.030	IPTU	101.24.0090662	0003	15/03/2024	352107/2024
OSVALDO DOMINGUES	013.001.036.000	IPTU	101.23.2661359	0012	18/03/2024	345326/2024
OSVALDO DOMINGUES	013.001.036.000	IPTU	101.23.2661358	0012	18/03/2024	345325/2024
OSVALDO DOMINGUES	013.001.036.000	IPTU	101.23.2661357	0012	18/03/2024	345324/2024
OSVALDO FIRMINO DOS SANTOS	410.008.003.000	IPTU	101.24.0212903	0003	12/03/2024	362402/2024
OSVALDO FRANCISCO DE SOUZA (ESPOLIO)	402.005.009.000	IPTU	101.24.0212260	0003	15/03/2024	362274/2024
OSVALDO FRANCISCO DE SOUZA (ESPOLIO)	402.005.010.000	IPTU	101.24.0212261	0003	15/03/2024	362275/2024
OSVALDO FRANCISCO DE SOUZA (ESPOLIO)	620.607.004.000	IPTU	101.24.0261320	0003	12/03/2024	369284/2024
OSVALDO FRANCISCO DE SOUZA (ESPOLIO)	402.005.010.000	CIP	105.24.0272063	0003	29/03/2024	371764/2024
OSVALDO FRANCISCO JUNIOR	251.429	TFFP/FX	406.24.0540277	0001	27/03/2024	395787/2024
OSVALDO FURUKAWA	005.059.004.003	IPTU	101.24.0053901	0003	12/03/2024	349985/2024
OSVALDO FUZETI	011.033.116.018	IPTU	101.24.0096768	0003	12/03/2024	352433/2024
OSVALDO GIGANTE	BB00288	M.TRANS	709.24.2586382	0001	15/03/2024	422011/2024
OSVALDO GOMES DOS SANTOS	107.377	TFFP/FX	406.24.0506808	0001	27/03/2024	377869/2024
OSVALDO GONCALVES	126.473	TFFP/FX	406.24.0509262	0001	27/03/2024	379018/2024
OSVALDO JACOB HUBER	004.023.043.000	IPTU	101.24.0041330	0003	15/03/2024	349083/2024
OSVALDO JESUS TRAVA	025.030.015.000	IPTU	101.24.0166310	0003	17/03/2024	347939/2024
OSVALDO JOSE CORREA	004.109.076.093	IPTU	101.24.0048077	0003	15/03/2024	349552/2024
OSVALDO JOSE DA ROCHA	147.215	TFFP/FX	406.24.0512385	0001	27/03/2024	380698/2024
OSVALDO JOSE DO CARMO - ESPOLIO	534.302.025.000	IPTU	101.24.0257568	0003	16/03/2024	368648/2024
OSVALDO JOSE VIANA - ESPOLIO	001.093.061.000	IPTU	101.24.0014213	0003	12/03/2024	346786/2024
OSVALDO LAZZURI	005.048.020.000	IPTU	101.23.2951170	0007	26/03/2024	345733/2024
OSVALDO LAZZURI		ISS CC	705.23.2915314	0007	04/03/2024	413545/2024
OSVALDO LUIS ANELLI TRANSPORTES ME	209.252	TFFP/FX	406.24.0527114	0001	27/03/2024	388918/2024
OSVALDO LUIZ DOS SANTOS	013.017.005.000	IPTU	101.24.0109461	0003	12/03/2024	353138/2024
OSVALDO LUIZ NAVARRO	123.144	TFFP/FX	406.24.0508798	0001	27/03/2024	378802/2024
OSVALDO MARCHESANO - ESPOLIO	010.027.038.013	IPTU	101.24.0089572	0003	15/03/2024	352060/2024
OSVALDO MARQUES DE SOUZA	ERK8566	M.TRANS	709.24.2581234	0001	11/03/2024	419476/2024
OSVALDO MIGUEL DA SILVA LOURENCO	021.007.070.317	IPTU	101.24.0147838	0003	14/03/2024	356363/2024
OSVALDO MIGUEL DA SILVA LOURENCO	159.096	TFFP/FX	406.24.0514485	0001	27/03/2024	381868/2024
OSVALDO MOLARO - ESPOLIO		ISS CC	705.23.2802308	0009	07/03/2024	411732/2024
OSVALDO MOLARO - ESPOLIO	031.065.018.000	IPTU	101.24.0196915	0003	17/03/2024	360551/2024
OSVALDO MOREIRA - ESPOLIO	521.501.108.000	IPTU	101.24.0230896	0003	12/03/2024	364787/2024
OSVALDO NEZU	237.454	TFFP/FX	406.24.0535471	0001	27/03/2024	393456/2024
OSVALDO PAULINO PEREIRA	GIS8188	M.TRANS	709.24.2600212	0001	20/03/2024	428542/2024
OSVALDO PEREIRA DA COSTA	005.011.052.082	IPTU	101.24.0051048	0003	12/03/2024	349750/2024
OSVALDO PEREIRA DA SILVA	410.033.013.000	IPTU	101.24.0213358	0003	12/03/2024	362464/2024
OSVALDO PEREIRA DA SILVA		ISS CC	705.23.2805306	0009	07/03/2024	412551/2024
OSVALDO PRIMON	003.033.013.000	IPTU	101.24.0028179	0003	23/03/2024	347693/2024
OSVALDO RIBEIRO DE ALMEIDA	623.705.010.000	IPTUTCE	103.24.0262595	0003	17/03/2024	370907/2024
OSVALDO RIBEIRO RAFAEL	533.113.006.000	IPTU	101.24.0249809	0003	16/03/2024	367499/2024
OSVALDO RIBEIRO ROLDAO	EUM3079	M.TRANS	709.24.2595459	0001	15/03/2024	426421/2024
OSVALDO RODRIGUES DE OLIVEIRA	109.830	TFFP/FX	406.24.0507096	0001	27/03/2024	377998/2024
OSVALDO SANTOS DA SILVA	FZR8C28	M.TRANS	709.24.2605120	0001	22/03/2024	430688/2024
OSVALDO SILVA AGUIAR	521.037.034.045	IPTU	101.24.0227480	0003	12/03/2024	364403/2024
OSVALDO SILVERIO DE OLIVEIRA	025.033.041.000	IPTU	101.24.0166429	0003	17/03/2024	357954/2024
OSVALDO STEIGENBERGER	DYF0586	M.TRANS	709.24.2581230	0001	11/03/2024	419472/2024
OSVALDO SUGUINO	004.037.011.005	IPTU	101.24.0042085	0003	20/03/2024	349135/2024
OSVALDO TEIXEIRA BARBOSA JUNIOR	010.038.090.005	IPTU	101.23.2966920	0006	03/03/2024	345784/2024
OSVALDO TEIXEIRA BARBOSA JUNIOR	010.038.090.005	IPTU	101.24.0091678	0003	15/03/2024	352145/2024
OSVALDO TEIXEIRA BARBOSA JUNIOR	010.038.090.005	IPTU	101.23.2966919	0006	03/03/2024	345783/2024
OSVALDO TERUO NOZOE	018.097.032.000	IPTU	101.24.0135757	0003	17/03/2024	35223/2024
OSVALDO VAGNER MATTOS LOURENCO	242.111	TFFP/FX	406.24.0537076	0001	27/03/2024	394248/2024
OSVALDO VALERIO DE SOUSA - ESPOLIO	001.066.049.003	IPTU	101.24.0011120	0003	12/03/2024	346607/2024
OSVALDO VIDAL JORGE	031.147.007.000	IPTU	101.24.0200349	0003	17/03/2024	360921/2024
OSVALDO VIEIRA DA SILVA	001.093.063.000	IPTU	101.24.0014215	0003	12/03/2024	346787/2024
OSVALDO VITOR DOS SANTOS - ESPOLIO		ISS CC	705.23.2807753	0009	07/03/2024	413418/2024
OSVALDO VITOR DOS SANTOS - ESPOLIO	534.149.009.000	IPTU	101.24.0257207	0003	16/03/2024	368579/2024
OSVALDO VITOR DOS SANTOS - ESPOLIO		ISS CC	705.23.2807752	0009	07/03/2024	413417/2024

OSVANI CLEMENTINO SERV.COMB.DE ESCRITORIO LTDA	300.318	TFFP/FX	406.24.0559637	0001	27/03/2024	404197/2024
OSWALDO ALVES PEREIRA	001.025.061.003	IPU	101.24.0005359	0003	12/03/2024	346281/2024
OSWALDO ALVES PEREIRA	620.501.008.000	IPU	101.24.0260672	0003	12/03/2024	369145/2024
OSWALDO ANTONIO BERTOLINI		ISS CC	705.23.2804188	0009	07/03/2024	412167/2024
OSWALDO ANTONIO BERTOLINI	031.124.010.000	IPU	101.24.0199247	0003	17/03/2024	360768/2024
OSWALDO BALLILA	009.044.018.000	IPU	101.24.0084538	0003	15/03/2024	351821/2024
OSWALDO BAPTISTA DE SOUZA FILHO	510.205.016.024	IPU	101.24.0215685	0003	12/03/2024	362779/2024
OSWALDO BATISTA FERREIRA-ESPOLIO	027.016.005.000	IPU	101.24.0176333	0003	12/03/2024	358769/2024
OSWALDO BATISTA FERREIRA-ESPOLIO		ISS CC	705.23.2802543	0009	07/03/2024	411781/2024
OSWALDO BENTO BRUNI - ESPOLIO	005.061.006.067	IPU	101.24.0054447	0003	12/03/2024	350091/2024
OSWALDO CENTURIAO JUNIOR - ME	126.855	TFFP/FX	406.24.0509320	0001	27/03/2024	379044/2024
OSWALDO CLAUDIO BARSOSA REPRESENTACAO COMERCIAL	281.760	TFFP/FX	406.24.0551474	0001	27/03/2024	400782/2024
OSWALDO CLAUDIO BARSOSA REPRESENTACAO COMERCIAL	281.760	ISS	292.24.4417301	0001	15/03/2024	374670/2024
OSWALDO CONDE	524.201.016.000	CIP	105.24.0273454	0003	29/03/2024	372270/2024
OSWALDO DALAVALLE	023.013.040.000	IPU	101.24.0156190	0003	12/03/2024	357012/2024
OSWALDO DALAVALLE		ISS CC	705.23.2803776	0009	07/03/2024	412060/2024
OSWALDO DE ALMEIDA E SILVA	010.047.071.000	IPU	101.24.0093263	0003	15/03/2024	352219/2024
OSWALDO DE CARVALHO JUNIOR	023.051.079.004	IPU	101.24.0157072	0003	12/03/2024	357101/2024
OSWALDO DE NATALE	018.039.060.000	IPU	101.24.0132672	0003	17/03/2024	354898/2024
OSWALDO DIAS DOS SANTOS	002.033.009.000	IPU	101.24.0018959	0003	12/03/2024	347076/2024
OSWALDO DOMINGUES	012.022.003.027	IPU	101.24.0102639	0003	15/03/2024	352749/2024
OSWALDO DOMINGUES	012.022.003.002	IPU	101.24.0102614	0003	15/03/2024	352724/2024
OSWALDO DOMINGUES	012.022.003.020	IPU	101.24.0102632	0003	15/03/2024	352742/2024
OSWALDO DOMINGUES	012.022.003.017	IPU	101.24.0102629	0003	15/03/2024	352739/2024
OSWALDO DOMINGUES	012.022.003.026	IPU	101.24.0102638	0003	15/03/2024	352748/2024
OSWALDO DOMINGUES	012.022.003.018	IPU	101.24.0102630	0003	15/03/2024	352740/2024
OSWALDO DOMINGUES	012.022.003.022	IPU	101.24.0102634	0003	15/03/2024	352744/2024
OSWALDO DOMINGUES	012.022.003.021	IPU	101.24.0102633	0003	15/03/2024	352743/2024
OSWALDO DOMINGUES	012.022.003.001	IPU	101.24.0102613	0003	15/03/2024	352723/2024
OSWALDO DOMINGUES	012.022.003.025	IPU	101.24.0102637	0003	15/03/2024	352747/2024
OSWALDO DOMINGUES	012.022.003.024	IPU	101.24.0102636	0003	15/03/2024	352746/2024
OSWALDO DOMINGUES	012.022.003.023	IPU	101.24.0102635	0003	15/03/2024	352745/2024
OSWALDO DOMINGUES	012.022.003.019	IPU	101.24.0102631	0003	15/03/2024	352741/2024
OSWALDO DOMINGUES	012.022.003.005	IPU	101.24.0102617	0003	15/03/2024	352727/2024
OSWALDO DOMINGUES	012.022.003.012	IPU	101.24.0102624	0003	15/03/2024	352734/2024
OSWALDO DOMINGUES	012.022.003.013	IPU	101.24.0102625	0003	15/03/2024	352735/2024
OSWALDO DOMINGUES	012.022.003.008	IPU	101.24.0102620	0003	15/03/2024	352730/2024
OSWALDO DOMINGUES	012.022.003.006	IPU	101.24.0102618	0003	15/03/2024	352728/2024
OSWALDO DOMINGUES	012.022.003.009	IPU	101.24.0102621	0003	15/03/2024	352731/2024
OSWALDO DOMINGUES	012.022.003.010	IPU	101.24.0102622	0003	15/03/2024	352732/2024
OSWALDO DOMINGUES	012.022.003.015	IPU	101.24.0102627	0003	15/03/2024	352737/2024
OSWALDO DOMINGUES	012.022.003.003	IPU	101.24.0102615	0003	15/03/2024	352725/2024
OSWALDO DOMINGUES	012.022.003.011	IPU	101.24.0102623	0003	15/03/2024	352733/2024
OSWALDO DOMINGUES	012.022.003.016	IPU	101.24.0102628	0003	15/03/2024	352738/2024
OSWALDO DOMINGUES	012.022.003.014	IPU	101.24.0102626	0003	15/03/2024	352736/2024
OSWALDO DOMINGUES	012.022.003.007	IPU	101.24.0102619	0003	15/03/2024	352729/2024
OSWALDO DOMINGUES	012.022.003.004	IPU	101.24.0102616	0003	15/03/2024	352726/2024
OSWALDO DOS SANTOS	533.251.027.000	IPU	101.24.0252557	0003	16/03/2024	367841/2024
OSWALDO FERNANDEZ - ESPOLIO	524.029.010.000	IPU	101.24.0235281	0003	15/03/2024	365371/2024
OSWALDO FERREIRA	001.074.012.028	IPU	101.24.0013323	0003	12/03/2024	346731/2024
OSWALDO FRANCISCO	029.034.012.000	IPU	101.24.0184028	0003	12/03/2024	359405/2024
OSWALDO FRANCISCO GHIROTTI	147.278	TFFP/FX	406.24.0512393	0001	27/03/2024	380703/2024
OSWALDO GAMBA JUNIOR	GHO3J27	M.TRANS	709.24.2593945	0001	15/03/2024	425586/2024
OSWALDO GAMBA JUNIOR	GHO3J27	M.TRANS	709.24.2593956	0001	15/03/2024	425589/2024
OSWALDO GAZZONI	018.055.099.000	IPU	101.24.0133880	0003	17/03/2024	355034/2024
OSWALDO GOMES QUADRO	241.957	TFFP/FX	406.24.0537021	0001	27/03/2024	394222/2024
OSWALDO GREGORIO	011.014.079.000	IPU	101.24.0094442	0003	12/03/2024	352283/2024
OSWALDO GREGORIO	027.063.049.000	IPU	101.24.0178269	0003	12/03/2024	358906/2024
OSWALDO GREGORIO	027.063.051.000	IPU	101.24.0178271	0003	12/03/2024	358908/2024
OSWALDO GREGORIO	011.030.031.000	IPU	101.24.0095263	0003	12/03/2024	352335/2024
OSWALDO HERMENEGILDO	524.017.019.000	IPU	101.24.0235089	0003	15/03/2024	365332/2024
OSWALDO JOSE PAVAN - ESPOLIO	018.003.059.000	IPU	101.24.0130112	0003	17/03/2024	354705/2024
OSWALDO LOPES DE SOUZA	019.043.021.003	IPU	101.24.0139285	0003	16/03/2024	355492/2024
OSWALDO MAGALHAES - ESPOLIO	522.104.163.000	IPU	101.24.0233075	0003	12/03/2024	365062/2024
OSWALDO MANFRINI	522.001.022.000	IPU	101.24.0231047	0003	12/03/2024	364838/2024
OSWALDO MANFRINI	522.001.022.000	IPU	101.24.0231048	0003	12/03/2024	364839/2024
OSWALDO ROCCO JUNIOR	FEK4131	M.TRANS	709.24.2599543	0001	20/03/2024	428237/2024
OSWALDO RODRIGUES BARBOSA	ON08322	M.TRANS	709.24.2582554	0001	11/03/2024	420173/2024
OSWALDO ROSSINI FILHO	FVW8925	M.TRANS	709.24.2592673	0001	15/03/2024	424906/2024
OSWALDO TAVARES	610.608.004.000	IPUTCE	103.24.0258832	0003	17/03/2024	370280/2024
OSWALDO TETE	521.020.001.052	IPU	101.24.0226476	0003	12/03/2024	364324/2024
OSWALDO WASHINGTON DA SILVA	623.003.048.000	IPUTCE	103.24.0261953	0003	17/03/2024	370559/2024
OSWALDO XISTO DE BRITO FILHO	031.038.034.000	IPU	101.24.0195672	0003	17/03/2024	360409/2024
OSX GROUP LTDA	337.894	TFFP/FX	406.23.3207454	0004	25/03/2024	375386/2024
OSX GROUP LTDA	337.894	TFFP/FX	406.24.0572206	0001	27/03/2024	408484/2024
OTACILIO CALIXTO ARRUDA	FOO2G02	M.TRANS	709.24.2597153	0001	20/03/2024	427080/2024
OTACILIO DOS SANTOS	031.084.031.000	IPU	101.24.0197591	0003	17/03/2024	360627/2024
OTACILIO DOS SANTOS	031.084.031.000	MULTA	704.23.2890825	0001	14/08/2023	411344/2024
OTACILIO GOMES LIMA	033.024.088.000	IPU	101.24.0206338	0003	15/03/2024	361708/2024
OTACILIO PEREIRA DA SILVA	DPA4884	M.TRANS	709.24.2594108	0001	15/03/2024	425676/2024
OTACILIO SALVIANO DE AQUINO	218.584	TFFP/FX	406.24.0529797	0001	27/03/2024	390433/2024
OTACILIO SERVICOS E CONSTRUC.CIVIL LTDA-ME	174.017	TFFP/FX	406.24.0517561	0001	27/03/2024	383567/2024
OTACILIO TEODORO DOS SANTOS	163.538	TFFP/FX	406.24.0515316	0001	27/03/2024	382332/2024
OTAIR GASPARTOTTO	530.126.022.000	IPU	101.24.0238679	0003	23/03/2024	365821/2024
OTAVIANO ALVES MARTINS FILHO	COF3445	M.TRANS	709.24.2571827	0001	06/03/2024	417503/2024
OTAVIANO DONATO DA SILVA	BOZ9780	M.TRANS	709.24.2568445	0001	06/03/2024	416061/2024
OTAVIANO'S APOIO ADMINISTRATIVO LTDA	197.574	TFFP/FX	406.24.0523960	0001	27/03/2024	387282/2024
OTAVIO ARAUJO DOS SANTOS	216.312	TFFP/FX	406.24.0529102	0001	27/03/2024	390018/2024
OTAVIO ARAUJO DOS SANTOS ME	217.375	TFFP/FX	406.24.0529400	0001	27/03/2024	390208/2024
OTAVIO AUGUSTO CAIUBY SALES	534.600.036.000	CIP	105.24.0275068	0003	29/03/2024	373088/2024
OTAVIO AUGUSTO CAIUBY SALES	534.600.036.000	IPU	101.24.0258295	0003	16/03/2024	368852/2024
OTAVIO AUGUSTO CHIAPPIM	003.047.016.209	IPU	101.24.0032470	0003	17/03/2024	348214/2024
OTAVIO BONSAVER	031.019.034.000	IPU	101.24.0194607	0003	17/03/2024	360324/2024
OTAVIO BORGES DA MOTA	031.051.052.000	IPU	101.24.0196325	0003	23/03/2024	360483/2024
OTAVIO CANDIDO PRIMO	020.114.006.000	IPU	101.24.0146469	0003	15/03/2024	356190/2024
OTAVIO CARAPINA	532.109.008.000	IPU	101.24.0245321	0003	12/03/2024	366702/2024
OTAVIO CARLOS PEREIRA DE SOUSA FILHO	FEM4329	M.TRANS	709.24.2590877	0001	15/03/2024	424020/2024
OTAVIO CECILIO DE PONTES	534.129.044.000	CIP	105.24.0274742	0003	29/03/2024	372874/2024
OTAVIO CLARO DA SILVA FILHO	058.575	TFFP/FX	406.24.0502460	0001	27/03/2024	376038/2024
OTAVIO CLARO DA SILVEIRA		ISS CC	705.23.2802289	0009	07/03/2024	411723/2024
OTAVIO COELHO FARNOCHIA	102.749	TFFP/FX	406.24.0506190	0001	27/03/2024	377563/2024
OTAVIO CORREA MIZIARA FISIOTERAPIA - ME	259.579	TFFP/FX	406.24.0543280	0001	27/03/2024	397168/2024
OTAVIO FAUSTINO DOS REIS	265.667	TFFP/FX	406.24.0545545	0001	27/03/2024	398143/2024
OTAVIO FERREIRA DE SOUZA	024.055.008.000	IPU	101.24.0163347	0003	15/03/2024	357712/2024



OTAVIO GIMENES	005.067.002.482	IPTU	101.24.0055377	0003	20/03/2024	350131/2024
OTAVIO GOMES LIDUAR	620.121.001.000	IPTU	101.24.0260224	0003	12/03/2024	369048/2024
OTAVIO GONCALVES DA BORBA	024.059.010.000	IPTU	101.24.0163401	0003	15/03/2024	357714/2024
OTAVIO LUIS MORAIS DE SOUZA	244.734	TFFP/FX	406.24.0537940	0001	27/03/2024	394668/2024
OTAVIO M. DIONISIO COMERCIO ATACADISTA ME	211.882	TFFP/FX	406.24.0527856	0001	27/03/2024	389355/2024
OTAVIO MARQUES DA SILVA	015.101.022.000	IPTU	101.24.0120478	0003	12/03/2024	353973/2024
OTAVIO MARTINS QUADRADA	025.070.074.000	IPTU	101.24.0168643	0003	17/03/2024	358112/2024
OTAVIO MARTINS SERVICOS ADMINISTRATIVOS LTDA	305.530	TFFP/FX	406.24.0561829	0001	27/03/2024	405065/2024
OTAVIO PARREIRA	GAN6H59	M.TRANS	709.24.2587555	0001	15/03/2024	422602/2024
OTAVIO PARREIRA	GAN6H59	M.TRANS	709.24.2589472	0001	15/03/2024	423303/2024
OTAVIO PARREIRA PROMOCAO DE VENDAS LTDA	284.105	TFFP/FX	406.24.0552510	0001	27/03/2024	401194/2024
OTAVIO PIO DUTRA	003.121.003.091	IPTU	101.24.0037577	0003	17/03/2024	348760/2024
OTAVIO SIQUEIRA	004.002.106.000	IPTU	101.23.2758221	0010	13/03/2024	345429/2024
OTHAY ALVES MOREIRA	010.050.045.000	IPTU	101.24.0093526	0003	15/03/2024	352228/2024
OTICA ABREU VILLARINI LTDA - ME	254.417	TFSANIT	407.24.0260485	0002	27/03/2024	409701/2024
OTICA ABREU VILLARINI LTDA - ME	254.417	TFFP/FX	406.24.0541360	0001	27/03/2024	396271/2024
OTICA ARTEVISAO LTDA	319.503	TFFP/FX	406.24.0567130	0001	27/03/2024	406986/2024
OTICA ARTEVISAO LTDA	299.471	TFFP/FX	406.24.0559288	0001	27/03/2024	404052/2024
OTICA CASH LTDA - EPP	254.279	TFSANIT	407.24.0260479	0002	27/03/2024	409697/2024
OTICA CASH LTDA - EPP	254.279	TFFP/FX	406.24.0541311	0001	27/03/2024	396246/2024
OTICA DURANTE LTDA	283.691	TFFP/FX	406.24.0552306	0001	27/03/2024	401112/2024
OTICA E RELOJOARIA CRIZAL LTDA.	151.582	TFFP/FX	406.24.0513102	0001	27/03/2024	381098/2024
OTICA GARCIA LORCA LTDA-EPP	222.776	TFFP/FX	406.24.0531098	0001	27/03/2024	391158/2024
OTICA MOINHO LTDA	268.688	TFSANIT	407.24.0261204	0002	27/03/2024	410022/2024
OTICA MOINHO LTDA	268.688	TFFP/FX	406.24.0546649	0001	27/03/2024	398642/2024
OTICA RELOTICA LTDA - ME	009.819	TFSANIT	407.24.0257097	0002	27/03/2024	408761/2024
OTICA RELOTICA LTDA - ME	009.819	TFFP/FX	406.24.0500291	0001	27/03/2024	375543/2024
OTICA VISAO DE OURO LTDA - ME	182.423	TFFP/FX	406.24.0519673	0001	27/03/2024	384777/2024
OTICAS ALLCOMK LTDA	272.331	TFFP/FX	406.24.0547992	0001	27/03/2024	399248/2024
OTICAS BELA VITRINE LTDA	295.312	TFFP/FX	406.24.0557516	0001	27/03/2024	403306/2024
OTICAS CRISTOVAO EIRELI	283.013	TFFP/FX	406.24.0551994	0001	27/03/2024	400988/2024
OTICAS DO POVO LTDA	215.692	TFFP/FX	406.24.0528906	0001	27/03/2024	389902/2024
OTICAS LCS LTDA	293.189	TFFP/FX	406.24.0556592	0001	27/03/2024	402906/2024
OTICAS LUZ COM. VAREJISTA DE PROD. OTICOS LTDA	338.731	TFFP/FX	406.24.0572451	0001	27/03/2024	408560/2024
OTICAS LUZ COM. VAREJISTA DE PROD. OTICOS LTDA	338.731	TFFP/FX	406.23.3240575	0003	18/03/2024	375426/2024
OTICAS MF 241 COMERCIO DE ARTIGOS OTICOS EIRELI	265.564	TFFP/FX	406.24.0545501	0001	27/03/2024	398126/2024
OTICAS MF 241 COMERCIO DE ARTIGOS OTICOS EIRELI	265.564	TFSANIT	407.24.0261030	0002	27/03/2024	409945/2024
OTICAS MF 370 COMERCIO DE ARTIGOS OTICOS EIRELI	265.562	TFSANIT	407.24.0261029	0002	27/03/2024	409944/2024
OTICAS MF 370 COMERCIO DE ARTIGOS OTICOS EIRELI	265.562	TFFP/FX	406.24.0545499	0001	27/03/2024	398125/2024
OTILIA ARTIGAS	521.429.007.000	IPTU	101.24.0230399	0003	23/03/2024	364725/2024
OTILIA GERMANA DOS SANTOS	027.067.048.000	IPTU	101.24.0178382	0003	12/03/2024	358917/2024
OTILIA MENDES DA SILVA AIZZA - ESPOLIO	521.406.002.000	IPTU	101.24.0229890	0003	12/03/2024	364663/2024
OTILIA MENDES DA SILVA AIZZA - ESPOLIO		ISS CC	705.23.2805744	0009	07/03/2024	412680/2024
OTILIA SOUSA DE OLIVEIRA		ISS CC	705.23.2804412	0009	07/03/2024	412248/2024
OTIMA SERVICOS ADMINISTRATIVOS EIRELI	220.456	TFFP/FX	406.24.0530372	0001	27/03/2024	390735/2024
OTIMATECH FIBER TELECOM COM.E SERVICOS LTDA	262.013	TFFP/FX	406.24.0544200	0001	27/03/2024	397575/2024
OTIMIZES NEGOCIOS DIGITAIS LTDA	271.401	TFFP/FX	406.24.0547630	0001	27/03/2024	399095/2024
OTO SANDHAS	024.020.126.116	IPTU	101.24.0162347	0003	15/03/2024	357653/2024
OTOMANO COMERCIO DE ARTEFATOS E SOUVENIRS EIRELI	257.025	TFFP/FX	406.24.0542358	0001	27/03/2024	396722/2024
OTO-MED CENTRO DE OTORRINOL. E MED.AMPL.S/S LTDA	133.155	TFFP/FX	406.24.0510246	0001	27/03/2024	379519/2024
OTONIEL BATISTA DOS SANTOS		ISS CC	705.23.2807929	0009	07/03/2024	413495/2024
OTONIEL DE SOUZA PEREIRA	032.065.073.000	IPTU	101.24.0202876	0003	23/03/2024	361162/2024
OTONIEL JUNIOR SANTOS DE OLIVEIRA	GGV5E20	M.TRANS	709.24.2595789	0001	15/03/2024	426618/2024
OTONIEL JUNIOR SANTOS DE OLIVEIRA	GGV5E20	M.TRANS	709.24.2616380	0001	28/03/2024	433466/2024
OTONIEL MOREIRA DOS SANTOS - ME	200.540	TFFP/FX	406.24.0524813	0001	27/03/2024	387759/2024
OTTILIA ANGELA CRIVELLARO LAZZARETTI - ESPOLIO	025.106.136.000	IPTU	101.24.0170848	0003	17/03/2024	358245/2024
OTTO PERISUTTI	524.216.002.000	IPTU	101.24.0236249	0003	15/03/2024	365499/2024
OTTO POPPE	520.006.038.000	IPTU	101.24.0225636	0003	12/03/2024	364227/2024
OTTO SZITAS NETO	EMK4889	M.TRANS	709.24.2600658	0001	20/03/2024	428793/2024
OTTON PORTO DE LIMA E SILVA	011.020.022.007	IPTU	101.24.0094609	0003	12/03/2024	352303/2024
OTTON PORTO DE LIMA E SILVA	ER14188	M.TRANS	709.24.2601089	0001	20/03/2024	429033/2024
OTTOYAN CONSULTORIA E CORRETORA DE SEGUROS LTDA.	292.753	TFFP/FX	406.24.0556398	0001	27/03/2024	402828/2024
OTTOYAN CONSULTORIA E CORRETORA DE SEGUROS LTDA.	292.753	ISSQNSN	430.24.3174188	0001	20/04/2023	410686/2024
OTTOYAN CONSULTORIA E CORRETORA DE SEGUROS LTDA.	292.753	ISSQNSN	430.24.3174331	0001	21/08/2023	410807/2024
OTTOYAN CONSULTORIA E CORRETORA DE SEGUROS LTDA.	292.753	ISSQNSN	430.24.3174390	0001	20/09/2023	410859/2024
OTTOYAN CONSULTORIA E CORRETORA DE SEGUROS LTDA.	292.753	ISSQNSN	430.24.3174620	0001	20/12/2023	411053/2024
OTTOYAN CONSULTORIA E CORRETORA DE SEGUROS LTDA.	292.753	ISS	291.24.4421371	0001	15/03/2024	373680/2024
OTTOYAN CONSULTORIA E CORRETORA DE SEGUROS LTDA.	292.753	ISSQNSN	430.24.3174461	0001	20/10/2023	410919/2024
OTTOYAN CONSULTORIA E CORRETORA DE SEGUROS LTDA.	292.753	ISSQNSN	430.24.3174510	0001	21/11/2023	410959/2024
ODILON FRANCISCO TEIXEIRA	027.156.034.000	IPTU	101.24.0181185	0003	12/03/2024	359178/2024
OUR SHOES COMERCIO LTDA-EPP	238.689	TFFP/FX	406.24.0535886	0001	27/03/2024	393661/2024
OURO BRANCO TRANSPORTES DE AGUA LTDA EPP	FTF8300	M.TRANS	709.24.2563701	0001	06/03/2024	414112/2024
OURO FINO COMERCIO DE GAS LTDA.	304.042	TFFP/FX	406.24.0561247	0001	27/03/2024	404840/2024
OURO VERDE LOC E SERV SA	GFN8B53	M.TRANS	709.24.2566671	0001	06/03/2024	415277/2024
OURO VERDE LOCACAO E SERVICIO S.A.	RHC5A01	M.TRANS	709.24.2604594	0001	22/03/2024	430471/2024
OUSE DESENVOLVIMENTO HUMANO LTDA	240.489	TFFP/FX	406.24.0536472	0001	27/03/2024	393960/2024
OUTBACK STEAKHOUSE RESTAURANTES BRASIL S.A	225.946	TFSANIT	407.24.0259928	0002	27/03/2024	409489/2024
OUTBACK STEAKHOUSE RESTAURANTES BRASIL S.A	294.970	TFSANIT	407.24.0261596	0002	27/03/2024	410130/2024
OUTBACK STEAKHOUSE RESTAURANTES BRASIL S.A	294.970	TFFP/FX	406.24.0557365	0001	27/03/2024	403240/2024
OUTBACK STEAKHOUSE RESTAURANTES BRASIL S.A	225.946	TFFP/FX	406.24.0532156	0001	27/03/2024	391710/2024
OUTLET DOS MOVEIS LTDA	316.057	TFFP/FX	406.24.0566338	0001	27/03/2024	406715/2024
OUTLET DOS PNEUS LTDA	338.376	TFFP/FX	406.23.3219948	0003	04/03/2024	375403/2024
OUTLET DOS SONHOS LTDA	311.095	TFFP/FX	406.24.0564143	0001	27/03/2024	405923/2024
OUTLET DOS SONHOS LTDA	312.887	TFFP/FX	406.24.0564972	0001	27/03/2024	406231/2024
OUTLET DOS SONHOS LTDA	304.685	TFFP/FX	406.24.0561491	0001	27/03/2024	404931/2024
OUTLET GMJS EIRELI - ME	260.008	TFFP/FX	406.24.0543441	0001	27/03/2024	397242/2024
OUTLET MOVEIS ALVARENGA EIRELI	300.177	TFFP/FX	406.24.0559585	0001	27/03/2024	404177/2024
OUTSOURCING - ASSES. E CONSULT. EMPRESARIAL LTDA	165.669	TFFP/FX	406.24.0515750	0001	27/03/2024	382586/2024
OVASCO DELLABARBA	016.083.020.000	IPTU	101.23.2703714	0011	09/03/2024	345339/2024
OVERFLOW TREINAMENTOS LTDA	300.642	TFFP/FX	406.24.0559784	0001	27/03/2024	404258/2024
OVERALL IMPORTACAO E EXPORTACAO LTDA	311.797	TFFP/FX	406.24.0564482	0001	27/03/2024	406040/2024
OVF IMPORTACAO E CONSULTORIA IRELI	190.866	TFFP/FX	406.24.0522039	0001	27/03/2024	386135/2024
OVOS JR ATACADO E VAREJO EIRELI	289.227	TFFP/FX	406.24.0554808	0001	27/03/2024	402176/2024
OVVY AGENCIA DE PUBLICIDADE E WEB DESIGN LTDA	296.326	TFFP/FX	406.24.0557984	0001	27/03/2024	403517/2024
OWL MEDIA NEGOCIOS DIGITAIS LTDA	305.304	TFFP/FX	406.24.0561731	0001	27/03/2024	405026/2024
OXI MASTER COM. E SERV. EM EQUIP.P/SOLDA LTDA-ME	100.092	TFFP/FX	406.24.0505848	0001	27/03/2024	377415/2024
OXIGENACAO TURISMO E EMPREENDIMENTOS LTDA	235.982	TFFP/FX	406.24.0535012	0001	27/03/2024	393203/2024
OXIMETAL REPRESENTACAO COMERCIAL LTDA	224.303	TFFP/FX	406.24.0531614	0001	27/03/2024	391431/2024
OXIMETAL SERVICOS E COM DE MAQUINAS E PECAS LTDA	126.458	TFFP/FX	406.24.0509258	0001	27/03/2024	379015/2024
OXTUR VIAGENS E TURISMO EIRELI - ME	238.892	TFFP/FX	406.24.0535958	0001	27/03/2024	393702/2024
OXXY MULTIMARCAS BRINQUEDOS EIRELI LTDA	215.940	TFFP/FX	406.24.0529000	0001	27/03/2024	389955/2024
OYA REABILITACAO ORAL E ESTETICA LTDA	337.047	TFFP/FX	406.23.3166947	0004	04/03/2024	375341/2024
OYA REABILITACAO ORAL E ESTETICA LTDA	337.047	TFFP/FX	406.24.0571927	0001	27/03/2024	408401/2024
OZAIDA JACOBSEN SILVA	610.403.001.000	IPTUTCE	103.24.0258681	0003	17/03/2024	370243/2024



OZAIDA JACOBSEN SILVA	610.403.001.000	CIP	105.24.0275174	0003	29/03/2024	373127/2024
OZANIAS SOARES DA SILVA	027.106.004.022	IPTU	101.24.0179793	0003	12/03/2024	359045/2024
OZEAS ALVES DA SILVA	108.848	TFFP/FX	406.24.0506974	0001	27/03/2024	377941/2024
OZEIAS FERREIRA SANTOS	262.276	TFFP/FX	406.24.0544299	0001	27/03/2024	397615/2024
OZEIAS FERREIRA SANTOS	262.276	ISS	292.24.4430011	0001	15/03/2024	375242/2024
OZEIAS FERREIRA SANTOS	262.276	ISS	292.24.4430009	0001	15/02/2024	375241/2024
OZEIAS MADEIRA	267.710	TFFP/FX	406.24.0546268	0001	27/03/2024	398465/2024
OZEIAS PEREIRA SEVERINO	EXT0A88	M.TRANS	709.24.2566531	0001	06/03/2024	415233/2024
OZEIAS SILVA CUNHA	511.026.024.000	CIP	105.24.0272431	0003	29/03/2024	371927/2024
OZELIA CRISTIANE DE CAMARGO	DFI4H49	M.TRANS	709.24.2593537	0001	15/03/2024	425362/2024
OZENI ROHDE ME	250.028	TFFP/FX	406.24.0539789	0001	27/03/2024	395547/2024
OZENI ROHDE SERVICIO DE MASSAGEM EST. EIRELI	264.900	TFFP/FX	406.24.0545268	0001	27/03/2024	398029/2024
OZENI ROHDE SERVICIO DE MASSAGEM EST. EIRELI	264.900	TFSANIT	407.24.0260988	0002	27/03/2024	409926/2024
OZENIRA MARTINS DE LIRA ALVES MOYA	DVS1004	M.TRANS	709.24.2572510	0001	06/03/2024	417871/2024
OZIAS HERMINIO DAMIAO	FMA9B94	M.TRANS	709.24.2601598	0001	20/03/2024	429299/2024
OZIAS HERMINIO DAMIAO	FMA9B94	M.TRANS	709.24.2601650	0001	20/03/2024	429328/2024
OZIAS MARCAL	532.313.020.000	IPTU	101.24.0246851	0003	12/03/2024	366939/2024
OZIEL DE PAULA ESCOPELI	524.405.039.000	IPTU	101.24.0236778	0003	15/03/2024	365590/2024
OZILEIDA DE SOUZA NOGUEIRA EMPR. DIGITAIS LTDA	284.320	TFFP/FX	406.24.0552612	0001	27/03/2024	401246/2024
OZIREAS ALVES - ESPOLIO	004.068.024.000	IPTU	101.24.0046737	0003	15/03/2024	349438/2024
OZIREAS ALVES - ESPOLIO	004.068.038.000	IPTU	101.24.0046759	0003	15/03/2024	349440/2024
OZIVALDO SABINO RODRIGUES	534.147.020.000	IPTU	101.24.0257122	0003	16/03/2024	368559/2024
OZORIO JOSE PEREIRA - ESPOLIO	018.043.040.000	IPTU	101.24.0133364	0003	17/03/2024	354970/2024
P - 1 SOLUCOES EM TEC.DA INFORM.S/S UNIPES. LTDA	086.536	TFFP/FX	406.24.0504342	0001	27/03/2024	376678/2024
P & B SAO BERNARDO DO CAMPO COM. DE PERF. LTDA	164.284	TFFP/FX	406.24.0515478	0001	27/03/2024	382425/2024
P & D HEALTH LTDA	304.618	TFFP/FX	406.24.0561456	0001	27/03/2024	404917/2024
P & F COM. DE ARTIGOS ESPORTIVOS LTDA ME	228.700	TFFP/FX	406.24.0532731	0001	27/03/2024	392014/2024
P & M AUDIO E VIDEO LTDA ME	100.207	TFFP/FX	406.24.0505863	0001	27/03/2024	377421/2024
P & P COMERCIO DE COSMETICOS LTDA ME	260.506	TFFP/FX	406.24.0543628	0001	27/03/2024	397329/2024
P A A DE CARVALHO CONSTRUCOES		ISSQNSN	430.24.3140395	0001	20/10/2023	410311/2024
P B ALVES SANEAMENTO - ME	230.651	TFFP/FX	406.24.0533268	0001	27/03/2024	392287/2024
P C F DE MELLO MOVEIS EIRELI - ME	251.644	TFFP/FX	406.24.0540355	0001	27/03/2024	395826/2024
P D PERSONAL DEPARTAMENT LIMITADA	291.735	TFFP/FX	406.24.0555938	0001	27/03/2024	402639/2024
P DA SILVA SOLUCOES EM APOIO ADMINISTRATIVO	269.198	ISS	291.24.4421658	0001	15/03/2024	373687/2024
P G R SAO PAULO REFEICOES EIRELI	274.344	TFSANIT	407.24.0261318	0002	27/03/2024	410058/2024
P G R SAO PAULO REFEICOES EIRELI	274.344	TFFP/FX	406.24.0548757	0001	27/03/2024	399603/2024
P H DE MORAIS MANUTENCAO DE GERADORES	286.597	TFFP/FX	406.24.0553621	0001	27/03/2024	401688/2024
P L P DE SOUZA PROCESSAMENTO DE DADOS	296.060	TFFP/FX	406.24.0557872	0001	27/03/2024	403471/2024
P M M RODRIGUES	270.242	ISS	292.24.4424746	0001	15/03/2024	375041/2024
P PESSOLATO DUARTE - ME	121.389	ISS	292.24.4323213	0001	15/01/2024	374134/2024
P PESSOLATO DUARTE - ME	121.389	TFFP/FX	406.24.0508548	0001	27/03/2024	378685/2024
P PINA CONSULTORIA LTDA	234.118	TFFP/FX	406.24.0534395	0001	27/03/2024	392871/2024
P R COSTA SOLUCOES EM TECNOLOGIA - ME	216.104	TFFP/FX	406.24.0529047	0001	27/03/2024	389983/2024
P R DE QUEIROZ TRANSPORTES RODOVIARIOS - ME	208.177	TFFP/FX	406.24.0526828	0001	27/03/2024	388777/2024
P R E DISTR DE ALIMENTOS EIRELI	JHH2G72	M.TRANS	709.24.2570112	0001	06/03/2024	416720/2024
P RAMALHO SOCIEDADE INDIVID DE ADVOCACIA	FRR0E63	M.TRANS	709.24.2592342	0001	15/03/2024	424742/2024
P S C PORFIRIO LOGISTICA LTDA	CPN2113	M.TRANS	709.24.2596635	0001	20/03/2024	426811/2024
P S ESTETICA AVANÇADA LTDA	321.020	ISS	291.24.4421661	0001	15/03/2024	373688/2024
P V GOMES SERVICOS EM TI - ME	254.764	TFFP/FX	406.24.0541506	0001	27/03/2024	396340/2024
P V IMOVEIS E INCORPORADORA LTDA	241.365	TFFP/FX	406.24.0536819	0001	27/03/2024	394120/2024
P V PATRICIO VEICULOS	BEU7F94	M.TRANS	709.24.2588588	0001	15/03/2024	422935/2024
P&A3 CONSTRUCOES LTDA	222.624	TFFP/FX	406.24.0531054	0001	27/03/2024	391132/2024
P&B COMERCIO E SERVICOS LTDA EPP	098.325	TFFP/FX	406.24.0505649	0001	27/03/2024	377308/2024
P&S TELECOM LTDA	268.492	TFFP/FX	406.24.0546580	0001	27/03/2024	398606/2024
P&V MARKETING E DESIGN LTDA	314.890	TFFP/FX	406.24.0565833	0001	27/03/2024	406539/2024
P. A. BARBOSA CONSTRUCAO - ME	140.587	TFFP/FX	406.24.0511317	0001	27/03/2024	380118/2024
P. A. FRANCESCHINI MORALES - ME	188.078	TFFP/FX	406.24.0521244	0001	27/03/2024	385687/2024
P. A. PINHEIRO ARTIGOS OTICOS	338.303	TFFP/FX	406.23.3219887	0003	04/03/2024	375400/2024
P. ALMEIDA & B. MENEZES EMPREENDIMENTOS LTDA	289.000	TFFP/FX	406.24.0554710	0001	27/03/2024	402140/2024
P. DE CASTRO FRANCA - ME	114.078	TFFP/FX	406.24.0507614	0001	27/03/2024	378250/2024
P. G. PREVIATO COMERCIO DE MOVEIS LTDA	281.755	TFFP/FX	406.24.0551472	0001	27/03/2024	400781/2024
P. HENRIQUE DUARTE ME	187.979	TFFP/FX	406.24.0521209	0001	27/03/2024	385666/2024
P. M. FAVATO BICICLETAS	205.522	TFFP/FX	406.24.0526127	0001	27/03/2024	388437/2024
P. MARQUES INDUSTRIALIZACAO DE ACO E COM. LTDA	064.921	TFFP/FX	406.24.0502797	0001	27/03/2024	376139/2024
P. ROGER DE SOUZA NASCIMENTO TRANSPORTES - ME	115.503	TFFP/FX	406.24.0507762	0001	27/03/2024	378317/2024
P.A DA SILVA BARBOSA SOLUCOES DIGITAIS LTDA	287.073	TFFP/FX	406.24.0553855	0001	27/03/2024	401802/2024
P.A. DE BARROS FARIA NETO - ESTACIONAMENTO	273.474	TFFP/FX	406.24.0548436	0001	27/03/2024	399457/2024
P.A.D. VARELA - ME	257.342	TFFP/FX	406.24.0542470	0001	27/03/2024	396771/2024
P.A.L. SERVICOS AUTOMOTIVOS LTDA - ME	240.361	TFFP/FX	406.24.0536429	0001	27/03/2024	393932/2024
P.A. PEREIRA EQUIPAMENTOS	152.335	TFFP/FX	406.24.0513262	0001	27/03/2024	381176/2024
P.B. FERREIRA - ME	220.253	TFFP/FX	406.24.0530308	0001	27/03/2024	390706/2024
P.BUENO JUNIOR PRODUTOS DIGITAIS - EPP	279.450	TFFP/FX	406.24.0550617	0001	27/03/2024	400425/2024
P.C VINISKI NEGOCIOS DIGITAIS	279.420	TFFP/FX	406.24.0550600	0001	27/03/2024	400415/2024
P.C. BORTOLUCCI REPRESENTACOES - ME	225.685	TFFP/FX	406.24.0532064	0001	27/03/2024	391668/2024
P.C. FERREIRA RODRIGUES TRANSPORTES - ME	203.303	TFFP/FX	406.24.0525543	0001	27/03/2024	388130/2024
P.C.G CAVALIERE REZENDE NEGOCIOS DIGITAIS	277.054	TFFP/FX	406.24.0549747	0001	27/03/2024	400042/2024
P.C.MOREIRA ELETRONICOS - EPP	207.318	TFFP/FX	406.24.0526618	0001	27/03/2024	388684/2024
P.D.C.A. QUALIDADE LTDA	081.840	TFFP/FX	406.24.0503903	0001	27/03/2024	376473/2024
P.E ESPACO BEM ESTAR C.EST.E SOL.P/BELEZA LTDA	289.487	ISS	291.24.4423583	0001	15/03/2024	373745/2024
P.E ESPACO BEM ESTAR C.EST.E SOL.P/BELEZA LTDA	289.487	TFFP/FX	406.24.0554931	0001	27/03/2024	402229/2024
P.E.W. TRANSPORTES RODOVIARIO LTDA - ME	128.058	TFFP/FX	406.24.0509535	0001	27/03/2024	379136/2024
P.F. DE ARAUJO FEITOSA JUNIOR TAPECARIA - ME	202.591	TFFP/FX	406.24.0525351	0001	27/03/2024	388033/2024
P.F.B. VASCONCELOS NEGOCIOS DIGITAIS LTDA	284.347	TFFP/FX	406.24.0552625	0001	27/03/2024	401253/2024
P.H.R. DE MORAIS TRANSPORTES - ME	254.484	TFFP/FX	406.24.0541388	0001	27/03/2024	396285/2024
P.H.S. NASCIMENTO CONSULTORIA E TREINAMENTO	290.831	TFFP/FX	406.24.0555524	0001	27/03/2024	402461/2024
P.H.S. SOUSA MODAS	265.727	TFFP/FX	406.24.0545566	0001	27/03/2024	398149/2024
P.K. HOTELARIA E ADMINISTRACAO DE BENS LTDA.	005.059.008.035	IPTU	101.24.0054026	0003	12/03/2024	350015/2024
P.MANCINI REPRESENTACOES COMERCIAIS LTDA	270.120	TFFP/FX	406.24.0547193	0001	27/03/2024	398882/2024
P.P.F. INSTALACOES ELETRICAS EIRELI	224.320	TFFP/FX	406.24.0531623	0001	27/03/2024	391437/2024
P.P.M. REPRESENTACAO COM.L.DE PLASTICOS LTDA	012.298	TFFP/FX	406.24.0500384	0001	27/03/2024	375561/2024
P.R.A. DE SOUZA TRANSPORTES RODOVIARIOS - ME	248.060	TFFP/FX	406.24.0539080	0001	27/03/2024	395220/2024
P.R.B. SERVICOS MEDICOS LTDA	116.672	TFFP/FX	406.24.0507909	0001	27/03/2024	378387/2024
P.R.S. COMERCIO DE MAT. DE CONSTR. E SERV. LTDA	313.757	TFFP/FX	406.24.0565327	0001	27/03/2024	406361/2024
P.S - TRANSPORTES LTDA - ME	197.184	TFFP/FX	406.24.0523850	0001	27/03/2024	387211/2024
P.S MORETTI ELETRONICOS ME	225.187	TFFP/FX	406.24.0531898	0001	27/03/2024	391577/2024
P.S.BRAZ SA SILVA MERCADO -ME	198.980	TFFP/FX	406.24.0524384	0001	27/03/2024	387536/2024
P.S.F. CONSULTORIA E EVENTOS EIRELI	238.579	TFFP/FX	406.24.0535855	0001	27/03/2024	393646/2024
P.S.G. DO BRASIL LIMITADA - ME	105.443	TFFP/FX	406.24.0506555	0001	27/03/2024	377746/2024
P.S.P. PIMENTA - DIGITACAO EIRELI	166.773	TFFP/FX	406.24.0515969	0001	27/03/2024	382706/2024
P.T. DE ARAUJO FILHO NEGOCIOS DIGITAIS LTDA	283.745	TFFP/FX	406.24.0552332	0001	27/03/2024	401124/2024
P.V.D. ASSIS EMPREENDIMENTOS DIGITAIS-EIRELI ME	256.249	TFFP/FX	406.24.0542076	0001	27/03/2024	396579/2024
P.V.V. SILVA TELEATENDIMENTO	287.756	TFFP/FX	406.24.0554146	0001	27/03/2024	401937/2024
P.Z. DE SOUZA REPRESENTACOES COMERCIAIS LTDA	286.129	TFFP/FX	406.24.0553388	0001	27/03/2024	401575/2024
P20 BAR RESTAURANTE E PIZZARIA LTDA - ME	236.822	TFSANIT	407.24.0260108	0002	27/03/2024	409558/2024

P20 BAR RESTAURANTE E PIZZARIA LTDA - ME	236.822	TFFP/FX	406.24.0535267	0001	27/03/2024	393352/2024
P7 FERRAMENTAS SOLUCOES DE ENGENHARIA	317.186	TFFP/FX	406.24.0566634	0001	27/03/2024	406817/2024
P8 PRODUCOES E EVENTOS LTDA ME	204.266	TFFP/FX	406.24.0525804	0001	27/03/2024	388265/2024
PABLITO SOENGAS CAMPELO	029.094.011.000	CIP	105.24.0271666	0003	29/03/2024	371678/2024
PABLO AMERICO LOPEZ SILVA	125.799	TFFP/FX	406.24.0509168	0001	27/03/2024	378976/2024
PABLO ANDERSON DE MELO AGUIAR	AMX6734	M.TRANS	709.24.2570422	0001	06/03/2024	416873/2024
PABLO APARECIDO TEIGA	FL03C13	M.TRANS	709.24.2565332	0001	06/03/2024	414684/2024
PABLO APARECIDO TEIGA	FL03C13	M.TRANS	709.24.2587679	0001	15/03/2024	422665/2024
PABLO BRIONES REVILLA	623.727.008.000	IPTUTCE	103.24.0262933	0003	17/03/2024	371046/2024
PABLO CALACA	DMF3578	M.TRANS	709.24.2603064	0001	22/03/2024	429784/2024
PABLO DA SILVA AMORIM - CORRETAGEM DE IMOVEIS	257.550	TFFP/FX	406.24.0542552	0001	27/03/2024	396810/2024
PABLO DE JESUS BRAZ SILVA	FZA7698	M.TRANS	709.24.2571159	0001	06/03/2024	417164/2024
PABLO HANIEL PULIZZI ALMEIDA	FWT8B32	M.TRANS	709.24.2567859	0001	06/03/2024	415726/2024
PABLO HENRIQUE ANTUNES FERREIRA	EXI4H73	M.TRANS	709.24.2599785	0001	20/03/2024	428342/2024
PABLO HENRIQUE ANTUNES FERREIRA	EXI4H73	M.TRANS	709.24.2599155	0001	20/03/2024	428071/2024
PABLO HENRIQUE GONCALVES		PP/FUNE	702.23.4010917	0008	23/03/2024	411185/2024
PABLO HURIEL CORREA GONCALVES	258.474	TFFP/FX	406.24.0542881	0001	27/03/2024	396971/2024
PABLO LUIZ CARDOSO DA SILVA	GB06I51	M.TRANS	709.24.2572809	0001	06/03/2024	418018/2024
PABLO MACEDO DE ARAUJO	FRT5F36	M.TRANS	709.24.2589717	0001	15/03/2024	423419/2024
PABLO MACEDO DE ARAUJO	FRT5F36	M.TRANS	709.24.2606875	0001	22/03/2024	431664/2024
PABLO MILANEZ XIMENES	234.068	TFFP/FX	406.24.0534380	0001	27/03/2024	392864/2024
PABLO NICOLAS GUISTOZZI GUISOLAN	FNE7700	M.TRANS	709.24.2615931	0001	28/03/2024	433210/2024
PABLO PEPE - REPRESENTACAO COMERCIAL	212.278	TFFP/FX	406.24.0527979	0001	27/03/2024	389408/2024
PABLO RANFLEY LIMA COSTA	259.662	TFFP/FX	406.24.0543310	0001	27/03/2024	397181/2024
PABLO RENAN DA SILVA	ETZ3F59	M.TRANS	709.24.2592174	0001	15/03/2024	424657/2024
PABLO ROBERTO GRABARSKI MOLINA LTDA	305.507	TFFP/FX	406.24.0561817	0001	27/03/2024	405060/2024
PABLO ROCHA DINELLA	CXB5253	M.TRANS	709.24.2600701	0001	20/03/2024	428821/2024
PABLO SOUZA ARTIGOS DE TAPECARIA LTDA-ME	212.652	TFFP/FX	406.24.0528103	0001	27/03/2024	389470/2024
PABLO TUFFANO CURSOS E TREINAM.DIGITAIS LTDA	298.818	TFFP/FX	406.24.0559031	0001	27/03/2024	403943/2024
PAC COMERCIAL LTDA - EPP	195.633	TFFP/FX	406.24.0523425	0001	27/03/2024	386956/2024
PAC PRONTO ATENDIMENTO AO CONDOMINIO LTDA	089.578	TFFP/FX	406.24.0504641	0001	27/03/2024	376820/2024
PACAR COMERCIO DE MADEIRAS LTDA	147.711	TFFP/FX	406.24.0512458	0001	27/03/2024	380736/2024
PACAWAKA SERVICOS LTDA	298.125	TFFP/FX	406.24.0558754	0001	27/03/2024	403829/2024
PACHA PROJETOS ADM. CONS. HIDRICA AMBIENTAL LTDA	326.012	TFFP/FX	406.24.0568802	0001	27/03/2024	407500/2024
PACHA PROJETOS ADM. CONS. HIDRICA AMBIENTAL LTDA	326.012	ISSQNSN	430.24.3165916	0001	20/12/2023	410553/2024
PACHECO E ALVES PEREIRA INFORMATICA LTDA-EPP	149.315	TFFP/FX	406.24.0512709	0001	27/03/2024	380885/2024
PACHECO FASHION CALCADOS E ACESSORIOS EIRELI ME	217.467	TFFP/FX	406.24.0529434	0001	27/03/2024	390226/2024
PACHECO SERV. ADM E PROMOCAO DE VENDAS LTDA	321.463	TFFP/FX	406.24.0567646	0001	27/03/2024	407145/2024
PACIFICO IMOBILIARIA LTDA - ME	232.818	TFFP/FX	406.24.0533950	0001	27/03/2024	392648/2024
PACK EVOL.COM.DE MAQ. ESP. E PECAS DE REP.EIRELI	286.763	TFFP/FX	406.24.0553709	0001	27/03/2024	401729/2024
PACKING COMERCIO DE EMBALAGENS LTDA	286.655	TFFP/FX	406.24.0553658	0001	27/03/2024	401705/2024
PACTO AMBIENTAL COMERCIAL LTDA - ME	260.817	TFFP/FX	406.24.0543755	0001	27/03/2024	397371/2024
PACTO SOCIAL & CARCERARIO	274.799	TFFP/FX	406.24.0548925	0001	27/03/2024	399682/2024
PADARIA E CONFEITARIA CENEDELLA LTDA - EPP	031.439	TFFP/FX	406.24.0501050	0001	27/03/2024	375688/2024
PADARIA E CONFEITARIA COVRE LTDA - ME	144.750	TFFP/FX	406.24.0511962	0001	27/03/2024	380472/2024
PADARIA E CONFEITARIA COVRE LTDA - ME	144.750	TFSANIT	407.24.0258632	0002	27/03/2024	409062/2024
PADARIA E CONFEITARIA DOCE LEMBRANCA LTDA	320.612	TFFP/FX	406.24.0567444	0001	27/03/2024	407093/2024
PADARIA E CONFEITARIA FERRAZOPOLIS LTDA	018.764	TFFP/FX	406.24.0500580	0001	27/03/2024	375602/2024
PADARIA E CONFEITARIA NOVA MAJOR LTDA EPP	EW9521	M.TRANS	709.24.2604946	0001	22/03/2024	430594/2024
PADARIA E CONFEITARIA PAO FAMILIAR LTDA	323.893	TFFP/FX	406.24.0568265	0001	27/03/2024	407320/2024
PADARIA E CONFEITARIA ROSEMARQUES LTDA ME	186.705	TFSANIT	407.24.0259242	0002	27/03/2024	409237/2024
PADARIA E CONFEITARIA ROSEMARQUES LTDA ME	186.705	TFFP/FX	406.24.0520866	0001	27/03/2024	385466/2024
PADARIA E CONFEITARIA TORRADINHO LTDA-EPP	007.457	TFFP/FX	406.24.0500223	0001	27/03/2024	375535/2024
PADARIA E CONFEITARIA TORRADINHO LTDA-EPP	007.457	TFSANIT	407.24.0257076	0002	27/03/2024	408758/2024
PADARIA E RESTAURANTE ESKINA PARQUE EIRELI - EPP	243.291	TFFP/FX	406.24.0537467	0001	27/03/2024	394442/2024
PADARIA FLOR DO GOLDEN PARK LTDA - ME	230.627	TFSANIT	407.24.0260005	0002	27/03/2024	409520/2024
PADARIA FLOR DO GOLDEN PARK LTDA - ME	230.627	TFFP/FX	406.24.0533256	0001	27/03/2024	392282/2024
PADARIA ISABELE LTDA - ME	222.861	TFFP/FX	406.24.0531127	0001	27/03/2024	391177/2024
PADARIA MIZUHO LTDA - ME	197.842	TFFP/FX	406.24.0524024	0001	27/03/2024	387316/2024
PADARIA NOVA FAMILIA LTDA	297.972	TFFP/FX	406.24.0558684	0001	27/03/2024	403796/2024
PADARIA NOVA GOLDEN PARK LTDA - ME	104.469	TFSANIT	407.24.0258119	0002	27/03/2024	408934/2024
PADARIA NOVA GOLDEN PARK LTDA - ME	104.469	TFFP/FX	406.24.0506423	0001	27/03/2024	377676/2024
PADARIA NOVA LOS ANGELES LTDA	289.722	TFFP/FX	406.24.0555045	0001	27/03/2024	402274/2024
PADARIA NOVA SAO PAULO LTDA - EPP	029.659	TFFP/FX	406.24.0500986	0001	27/03/2024	375673/2024
PADARIA NOVA SAO PAULO LTDA - EPP	029.659	TFSANIT	407.24.0257309	0002	27/03/2024	408785/2024
PADARIA NOVA YRAJA EIRELI	267.073	TFFP/FX	406.24.0546036	0001	27/03/2024	398353/2024
PADARIA NOVA YRAJA EIRELI	267.073	TFSANIT	407.24.0261111	0002	27/03/2024	409980/2024
PADARIA PRIMEIRA CLASSE LTDA ME	189.825	TFFP/FX	406.24.0521721	0001	27/03/2024	385954/2024
PADARIA PRIMEIRA CLASSE LTDA ME	189.825	TFSANIT	407.24.0259298	0002	27/03/2024	409258/2024
PADARIA VILA NOVA FELIZ LTDA	294.277	TFFP/FX	406.24.0557066	0001	27/03/2024	403109/2024
PADARIA VITAL SBC CAVALCANTE LTDA ME	200.312	TFFP/FX	406.24.0524754	0001	27/03/2024	387728/2024
PADARIA VITAL SBC CAVALCANTE LTDA ME	200.312	TFSANIT	407.24.0259443	0002	27/03/2024	409320/2024
PADDAN EMPREENDIMENTOS IMOBILIARIOS LTDA	FIB6102	M.TRANS	709.24.2567038	0001	06/03/2024	415409/2024
PADOCA COM E REPR DE E.A.P.S.E FOOD SERV EIRELI	262.660	TFFP/FX	406.24.0544419	0001	27/03/2024	397671/2024
PADOVANI SERVICOS DE INFORMATICA LTDA ME	182.340	TFFP/FX	406.24.0519656	0001	27/03/2024	384767/2024
PADRAO EXPRESS SERVICOS DE ENTREGA RAPIDA LT.ME	174.911	TFFP/FX	406.24.0517800	0001	27/03/2024	383709/2024
PADRE LUSTOSA COMERCIO DE FERRAGENS LTDA ME	078.060	TFFP/FX	406.24.0503625	0001	27/03/2024	376374/2024
PADROEIRA T C C DE VEICULOS LTDA	EBV6701	M.TRANS	709.24.2605608	0001	22/03/2024	430940/2024
PADROEIRA TRANSPORTES LTDA ME	KW07154	M.TRANS	709.24.2584673	0001	15/03/2024	421210/2024
PADUA E OLIVEIRA SERVICOS S/S LTDA	128.815	TFFP/FX	406.24.0509640	0001	27/03/2024	379198/2024
PADUA SERVICOS DE TRANSPORTES LTDA	292.122	TFFP/FX	406.24.0556099	0001	27/03/2024	402706/2024
PAELLAS PEPE RESTAURANTE E EVENTOS LTDA	FJS7723	M.TRANS	709.24.2583123	0001	11/03/2024	420427/2024
PAES & ANDRADE III COMERCIO DE ALIMENTOS LTDA	313.033	TFFP/FX	406.24.0565028	0001	27/03/2024	406253/2024
PAES DE CARVALHO SOCIEDADE DE ADVOGADOS	238.810	TFFP/FX	406.24.0535930	0001	27/03/2024	393687/2024
PAES E DOCES CASSIANO LTDA - EPP	235.854	TFFP/FX	406.24.0534974	0001	27/03/2024	393185/2024
PAES E DOCES CASSIANO LTDA - EPP	235.854	TFSANIT	407.24.0260097	0002	27/03/2024	409552/2024
PAES E DOCES ROYAL LTDA-EPP	073.169	TFSANIT	407.24.0257782	0002	27/03/2024	408866/2024
PAES E DOCES ROYAL LTDA-EPP	073.169	TFFP/FX	406.24.0503304	0001	27/03/2024	376280/2024
PAES E DOCES SABOR DO PAO LTDA	QQ03E01	M.TRANS	709.24.2595236	0001	15/03/2024	426288/2024
PAES E DOCES SANTA NENCIO LTDA	186.386	TFFP/FX	406.24.0520784	0001	27/03/2024	385416/2024
PAES MENDONCA S/A		ISS CC	705.24.2596112	0001	26/03/2024	413688/2024
PAF IMPORTS LTDA	321.005	TFFP/FX	406.24.0567513	0001	27/03/2024	407118/2024
PAF SHOP LTDA	320.008	TFFP/FX	406.24.0567236	0001	27/03/2024	407020/2024
PAFRANS EXPRES CARGO LTDA	123.754	TFFP/FX	406.24.0508886	0001	27/03/2024	378840/2024
PAGER TECNOLOGIA E DESIGN LTDA - EPP	083.775	TFFP/FX	406.24.0504072	0001	27/03/2024	376551/2024
PAGG BOLETOS SOLUCOES EM PAGAMENTOS LTDA	219.570	TFFP/FX	406.24.0530101	0001	27/03/2024	390592/2024
PAGGO ADMINISTRADORA DE CREDITO LTDA	207.173	TFFP/FX	406.24.0526571	0001	27/03/2024	388659/2024
PAGLITEC REPRESENTACOES COMERCIAL LTDA	193.843	TFFP/FX	406.24.0522866	0001	27/03/2024	386628/2024
PAGMENOS.SHOP EMPREENDIMENTOS LTDA	307.846	TFFP/FX	406.24.0562744	0001	27/03/2024	405427/2024
PAGUEMOB SERV E SOLUCOES EM MEIOS DE PAGTO LTDA	283.080	TFFP/FX	406.24.0552027	0001	27/03/2024	401002/2024
PAGUS ALIMENTOS EIRELI - EPP	240.480	TFSANIT	407.24.0260160	0002	27/03/2024	409577/2024
PAGUS ALIMENTOS EIRELI - EPP	240.480	TFFP/FX	406.24.0536467	0001	27/03/2024	393957/2024
PAI & FILHOS EMPREEND. E PARTICIPACOES LTDA	211.185	TFFP/FX	406.24.0527647	0001	27/03/2024	389238/2024
PAINEL PESQUISAS CONSULTORIA E PUBLICIDA	QXL3J97	M.TRANS	709.24.2590002	0001	15/03/2024	423560/2024

PAINITE DIGITAL MARKETING LTDA	294.706	TFFP/FX	406.24.0557259	0001	27/03/2024	403198/2024
PAISSANDU OFFICES INCORP. E CONSTRUCAO LTDA	214.714	TFFP/FX	406.24.0528578	0001	27/03/2024	389734/2024
PAIVA E FUENTES COM.ATAÇ.FERR. FERRAM. LTDA ME	155.705	TFFP/FX	406.24.0513845	0001	27/03/2024	381511/2024
PAIVA SERVICIO EM TECNOLOGIA DA INFORMACAO ME	146.071	TFFP/FX	406.24.0512175	0001	27/03/2024	380584/2024
PAK ADMINISTRACAO E PARTICIPACAO LTDA	013.041.001.000	ITBI	104.23.0090361	0001	26/12/2023	371299/2024
PAKAU INTERMEDIACAO DE NEGOCIOS LTDA - ME	161.112	TFFP/FX	406.24.0514864	0001	27/03/2024	382074/2024
PAKAU INTERMEDIACAO DE NEGOCIOS LTDA - ME	161.112	ISS	292.24.4323241	0001	15/01/2024	374162/2024
PALADIO CORRETORA DE SEGUROS LTDA	259.604	TFFP/FX	406.24.0543288	0001	27/03/2024	397172/2024
PALAZZI SERVICOS MEDICOS S/S LTDA	116.207	ISS	292.24.4323211	0001	15/01/2024	374132/2024
PALENQUE ENGENHARIA CONSTRUCOES E COMERCIO LTDA	018.097.019.008	IPTU	101.24.0135749	0003	17/03/2024	355221/2024
PALESTRA DE SAO BERNARDO	018.483	ISS	291.24.4428711	0001	15/03/2024	373861/2024
PALESTRA DE SAO BERNARDO	026.021.001.000	IPTU	101.24.0173121	0003	12/03/2024	358460/2024
PALESTRA DE SAO BERNARDO	018.483	TFFP/FX	406.24.0500574	0001	27/03/2024	375600/2024
PALETTSTORE ROUPAS E ACESSORIOS LTDA	329.829	TFFP/FX	406.24.0569918	0001	27/03/2024	407833/2024
PALKOO ENTRETENIMENTO LTDA	297.107	TFFP/FX	406.24.0558306	0001	27/03/2024	403643/2024
PALLEGGIO GESTAO ESPORTIVA LTDA	245.793	ISS	291.24.4423350	0001	15/03/2024	373739/2024
PALLEGGIO GESTAO ESPORTIVA LTDA	245.793	TFFP/FX	406.24.0538290	0001	27/03/2024	394858/2024
PALLOMA PATRICIO DA SILVA	CAR8J13	M.TRANS	709.24.2573608	0001	06/03/2024	418434/2024
PALMIRA BATTAGLINI - ESPOLIO	623.718.015.000	IPTUTCE	103.24.0262839	0003	17/03/2024	371004/2024
PALMIRA BATTAGLINI - ESPOLIO	623.718.014.000	IPTUTCE	103.24.0262838	0003	17/03/2024	371003/2024
PALMIRA DE MENEZES PEREIRA	FVG2839	M.TRANS	709.24.2598833	0001	20/03/2024	427928/2024
PALMIRA IGNACIO	020.117.027.000	IPTU	101.24.0146908	0003	15/03/2024	356246/2024
PALMIRA POLONIO SALAFIA - ESPOLIO		ISS CC	705.23.2803251	0009	07/03/2024	411944/2024
PALOMA AKAKI FRANCESCHINI TAKENAKA	EBI6803	M.TRANS	709.24.2590381	0001	15/03/2024	423758/2024
PALOMA ALVES DE ARAUJO	175.779	TFFP/FX	406.24.0517997	0001	27/03/2024	383814/2024
PALOMA ALVES MENDES	263.926	TFFP/FX	406.24.0544920	0001	27/03/2024	397876/2024
PALOMA AUGUSTA DO NASCIMENTO VIEIRA RIBEIRO	FZK4603	M.TRANS	709.24.2616526	0001	28/03/2024	433555/2024
PALOMA CAROLINA ROMAO DE SOUZA	162.120	TFFP/FX	406.24.0515055	0001	27/03/2024	382189/2024
PALOMA DA SILVA FARIAS	BQX9H36	M.TRANS	709.24.2583607	0001	11/03/2024	420716/2024
PALOMA DOS SANTOS B SILVA	QAQ5F78	M.TRANS	709.24.2616691	0001	28/03/2024	433645/2024
PALOMA DOS SANTOS NUNES	511.001.048.106	IPTU	101.24.0218604	0003	15/03/2024	363137/2024
PALOMA DOS SANTOS SOUZA	287.396	TFFP/FX	406.24.0553985	0001	27/03/2024	401862/2024
PALOMA FERREIRA ABREU	023.001.070.040	IPTU	101.24.0154457	0003	12/03/2024	356902/2024
PALOMA FERREIRA DOS SANTOS SILVA	CRL4A95	M.TRANS	709.24.2600933	0001	20/03/2024	428942/2024
PALOMA GOMES LEAL	240.802	TFFP/FX	406.24.0536591	0001	27/03/2024	394015/2024
PALOMA GOMIDES DO NASCIMENTO	510.337.007.018	IPTU	101.24.0217968	0003	12/03/2024	363042/2024
PALOMA GONCALVES CANDIDO-ME	260.104	TFFP/FX	406.24.0543481	0001	27/03/2024	397260/2024
PALOMA GRANADA	EWJ3C10	M.TRANS	709.24.2600432	0001	20/03/2024	428676/2024
PALOMA JAQUELINE RODRIGUES DOS SANTOS	DEC4128	M.TRANS	709.24.2590007	0001	15/03/2024	423565/2024
PALOMA LARISSA XAVIER BARRETO-FISIOTERAPIA LTDA	311.950	TFFP/FX	406.24.0564550	0001	27/03/2024	406065/2024
PALOMA MAGALHAES FREIRE	295.014	TFFP/FX	406.24.0557385	0001	27/03/2024	403249/2024
PALOMA SILVA DE CARVALHO	332.055	TFFP/FX	406.24.0570450	0001	27/03/2024	407989/2024
PALOMA SILVA FERNANDES	256.470	TFFP/FX	406.24.0542150	0001	27/03/2024	396617/2024
PAM MONITORAMENTO E SUPRIMENTOS INFORMATICA LTDA	162.991	TFFP/FX	406.24.0515216	0001	27/03/2024	382284/2024
PAMELA ALVES SILVA	QQR4E59	M.TRANS	709.24.2601661	0001	20/03/2024	429332/2024
PAMELA ALVES SILVA	QQR4E59	M.TRANS	709.24.2601106	0001	20/03/2024	429042/2024
PAMELA APARECIDA SANTIAGO BRITO	236.049	TFFP/FX	406.24.0535039	0001	27/03/2024	393220/2024
PAMELA ARANTES	242.588	TFFP/FX	406.24.0537227	0001	27/03/2024	394324/2024
PAMELA AREVALO ORREGO	009.091.010.000	IPTU	101.24.0086204	0003	15/03/2024	351935/2024
PAMELA CARVALHO DO CARMO	FR55B37	M.TRANS	709.24.2616399	0001	28/03/2024	433481/2024
PAMELA CARVALHO DO CARMO	FR55B37	M.TRANS	709.24.2616281	0001	28/03/2024	433412/2024
PAMELA CRISTINA SOUZA ROSSI	532.101.062.152	IPTU	101.24.0245059	0003	15/03/2024	366674/2024
PAMELA DA SILVEIRA BISPO	194.591	TFFP/FX	406.24.0523121	0001	27/03/2024	386781/2024
PAMELA DE CARVALHO CAMPOS	FIG4G05	M.TRANS	709.24.2585924	0001	15/03/2024	421792/2024
PAMELA DE LIMA FERREIRA	015.087.074.150	IPTU	101.24.0119612	0003	12/03/2024	353893/2024
PAMELA DE SOUZA MACHADO	FQV5G66	M.TRANS	709.24.2568280	0001	06/03/2024	415966/2024
PAMELA ELIZABETH RETAMAL RODRIGUEZ	212.195	TFFP/FX	406.24.0527943	0001	27/03/2024	389392/2024
PAMELA HITOME URANO	CKI0345	M.TRANS	709.24.2572352	0001	06/03/2024	417788/2024
PAMELA IANOV	DEH7A54	M.TRANS	709.24.2607253	0001	22/03/2024	431868/2024
PAMELA JUSTI PINHEIRO	AXU9A27	M.TRANS	709.24.2570357	0001	06/03/2024	416838/2024
PAMELA LEMOS KAWAMURA FURTADO	260.090	TFFP/FX	406.24.0543477	0001	27/03/2024	397256/2024
PAMELA MOREIRA DE ALMEIDA	DNT2243	M.TRANS	709.24.2616283	0001	28/03/2024	433414/2024
PAMELA NEVES DE OLIVEIRA COSTA	GI4I90	M.TRANS	709.24.2606149	0001	22/03/2024	431251/2024
PAMELA OLIVEIRA SANTOS	BSP2D34	M.TRANS	709.24.2584010	0001	11/03/2024	420943/2024
PAMELA PAOLA PELIN GUIMARAES	296.849	ISSQNSN	430.24.3174179	0001	20/03/2023	410677/2024
PAMELA PAOLUCCI SALGADO	259.989	TFFP/FX	406.24.0543436	0001	27/03/2024	397239/2024
PAMELA PRISCILA BRITO BARBOSA	196.627	TFFP/FX	406.24.0523692	0001	27/03/2024	387116/2024
PAMELA PRISCILA MATOS NICOLAU	280.381	TFFP/FX	406.24.0550986	0001	27/03/2024	400573/2024
PAMELA ROBERTA AMADOR DA SILVA	DDK3G84	M.TRANS	709.24.2616181	0001	28/03/2024	433358/2024
PAMELA SANTOS PINTO	ABM8C64	M.TRANS	709.24.2585608	0001	15/03/2024	421659/2024
PAMELA SILVA SANTOS	004.018.187.284	IPTU	101.24.0041159	0003	15/03/2024	349071/2024
PAMELA STEFANIE G DA SILVA	LON9C54	M.TRANS	709.24.2564350	0001	06/03/2024	414272/2024
PAMELA STEFANIE G DA SILVA	LON9C54	M.TRANS	709.24.2571287	0001	06/03/2024	417213/2024
PAMELA T. MAGALHAES REIS	334.349	TFFP/FX	406.24.0571092	0001	27/03/2024	408154/2024
PAMELA THAIS MAGALHAES REIS	FNR8238	M.TRANS	709.24.2587725	0001	15/03/2024	422685/2024
PAMELLA PATRICIA DE BARROS	030.046.115.060	IPTU	101.24.0189415	0003	16/03/2024	359799/2024
PAMES TRANSPORTADORA LTDA - ME	199.568	TFFP/FX	406.24.0524544	0001	27/03/2024	387624/2024
PAMPA'S COMERCIO E REPRESENTACOES LTDA-ME	124.198	TFFP/FX	406.24.0508950	0001	27/03/2024	378875/2024
PAN PRODUCAO E COMERCIO LTDA	265.311	TFSANIT	407.24.0261015	0002	27/03/2024	409938/2024
PAN PRODUCAO E COMERCIO LTDA	265.311	TFFP/FX	406.24.0545414	0001	27/03/2024	398092/2024
PANACOTA VIDEOS LTDA	306.278	ISS	292.24.4323530	0001	15/01/2024	374421/2024
PANAMERICANO ARRENDAMENTO MERCANTIL SA	MEK6872	M.TRANS	709.24.2607503	0001	22/03/2024	432002/2024
PANCARY CONFECCOES LTDA	312.216	TFFP/FX	406.24.0564686	0001	27/03/2024	406119/2024
PANCARY UNIFORMES LTDA	284.542	TFFP/FX	406.24.0552717	0001	27/03/2024	401285/2024
PANDA ESPACIAL NEGOCIOS LTDA	335.604	TFFP/FX	406.24.0571423	0001	27/03/2024	408247/2024
PANDORA ABC AUTO MECANICA E ELETRICA LTDA - ME	138.172	TFFP/FX	406.24.0510978	0001	27/03/2024	379906/2024
PANDORA LOGISTICA LTDA	317.559	TFFP/FX	406.24.0566713	0001	27/03/2024	406845/2024
PANDORA TECNOLOGIA E INOVACAO LTDA	336.457	TFFP/FX	406.24.0571709	0001	27/03/2024	408336/2024
PANDORF BERLINER INFORMATICA LTDA - ME	237.646	TFFP/FX	406.24.0535537	0001	27/03/2024	393487/2024
PANEX ADMINISTRACAO E PARTICIPACOES LTDA		ISS CC	705.23.3177598	0004	11/03/2024	413624/2024
PANI OFFICE MOVEIS E UTENS ESCRIT INFORMATICA	DQJ7203	M.TRANS	709.24.2589502	0001	15/03/2024	423319/2024
PANI OFFICE MOVEIS E UTENS ESCRIT INFORMATICA	FEK6456	M.TRANS	709.24.2585651	0001	15/03/2024	421687/2024
PANIFICACAO E CONFEIT. ALDEIA DAS SERRAS LTDA ME	131.903	TFFP/FX	406.24.0510078	0001	27/03/2024	379438/2024
PANIFICADORA BDC PAES E DOCES LTDA	302.610	TFFP/FX	406.24.0560649	0001	27/03/2024	404602/2024
PANIFICADORA CELULAS LTDA ME	213.001	TFFP/FX	406.24.0528221	0001	27/03/2024	389536/2024
PANIFICADORA DI FAVARI LTDA	339.630	TFFP/FX	406.23.3245656	0003	25/03/2024	375460/2024
PANIFICADORA DI FAVARI LTDA	339.630	TFFP/FX	406.24.0572705	0001	27/03/2024	408647/2024
PANIFICADORA DRUMOND LTDA	097.429	TFFP/FX	406.24.0505547	0001	27/03/2024	377262/2024
PANIFICADORA E BAR PEDRAO LTDA ME	071.006	TFFP/FX	406.24.0503160	0001	27/03/2024	376238/2024
PANIFICADORA E CONF. JOIA DO TABOAO LTDA - EPP	023.040	TFSANIT	407.24.0257232	0002	27/03/2024	408777/2024
PANIFICADORA E CONF. JOIA DO TABOAO LTDA - EPP	023.040	TFFP/FX	406.24.0500748	0001	27/03/2024	375626/2024
PANIFICADORA E CONF. CONSELHEIRO SARAIVA LTDA-ME	166.672	TFSANIT	407.24.0258906	0002	27/03/2024	409141/2024
PANIFICADORA E CONF. CONSELHEIRO SARAIVA LTDA-ME	166.672	TFFP/FX	406.24.0515949	0001	27/03/2024	382694/2024
PANIFICADORA E CONF. PONTO CHIC DA PAULICEIA LTDA	006.542	TFFP/FX	406.24.0500178	0001	27/03/2024	375525/2024



PANIFICADORA E CONF.PONTO CHIC DA PAULICEIA LTDA	006.542	TFSANIT	407.24.0257057	0002	27/03/2024	408755/2024
PANIFICADORA E CONFEITARIA DOM RIACHO LTDA - ME	173.756	TFFP/FX	406.24.0517500	0001	27/03/2024	383531/2024
PANIFICADORA E CONFEITARIA PETER PAN LTDA - EPP	048.077	TFFP/FX	406.24.0501909	0001	27/03/2024	375888/2024
PANIFICADORA E CONFEITARIA PETER PAN LTDA - EPP	048.077	TFSANIT	407.24.0257552	0002	27/03/2024	408830/2024
PANIFICADORA E CONFEITARIA YRAJA LTDA EPP	031.154	TFFP/FX	406.24.0501040	0001	27/03/2024	375685/2024
PANIFICADORA E CONFEITARIA YRAJA LTDA EPP	031.154	TFSANIT	407.24.0257329	0002	27/03/2024	408788/2024
PANIFICADORA FIORI LTDA ME	FKX5503	M.TRANS	709.24.2583956	0001	11/03/2024	420916/2024
PANIFICADORA MARISA LTDA-EPP	003.035	TFFP/FX	406.24.0500081	0001	27/03/2024	375503/2024
PANIFICADORA NOVA TUPA LTDA	135.297	TFSANIT	407.24.0258512	0002	27/03/2024	409023/2024
PANIFICADORA NOVA TUPA LTDA	135.297	TFFP/FX	406.24.0510563	0001	27/03/2024	379690/2024
PANIFICADORA NOVA VELOSO LTDA	329.677	TFFP/FX	406.24.0569797	0001	27/03/2024	407798/2024
PANIFICADORA PILAR AZUL LTDA - ME	222.336	TFFP/FX	406.24.0530968	0001	27/03/2024	391075/2024
PANIFICADORA T & A COMERCIO DE PAES LTDA - ME	161.046	TFFP/FX	406.24.0514851	0001	27/03/2024	382066/2024
PANIGHEL SERVICOS DE APOIO ADMINISTRATIVOS LTDA	320.180	TFFP/FX	406.24.0567348	0001	27/03/2024	407062/2024
PANKALL COMERCIO DE MODAS LTDA ME	EMR3257	M.TRANS	709.24.2572841	0001	06/03/2024	418041/2024
PANKRATI LAZAREFF - ESPOLIO	620.115.025.000	CIP	105.24.0275302	0003	29/03/2024	373170/2024
PANKRATI LAZAREFF - ESPOLIO	620.115.024.000	CIP	105.24.0275301	0003	29/03/2024	373169/2024
PANKRATI LAZAREFF - ESPOLIO	620.115.023.000	CIP	105.24.0275300	0003	29/03/2024	373168/2024
PANORAMA VISTA VERDE	288.933	TFFP/FX	406.24.0554685	0001	27/03/2024	402129/2024
PANORAMASAT - SERVICOS EM TELECOMUNICACOES LTDA	205.432	ISS	292.24.4417976	0001	15/03/2024	374709/2024
PANORAMASAT - SERVICOS EM TELECOMUNICACOES LTDA	205.432	TFFP/FX	406.24.0526105	0001	27/03/2024	388424/2024
PANT - JET UTILIDADES PLASTICAS LTDA - ME	079.291	TFFP/FX	406.24.0503711	0001	27/03/2024	376403/2024
PANTERA CAR LTDA	259.660	ISS	291.24.4418019	0001	15/03/2024	373591/2024
PANTHER GLASS DISTRIBUIDORA DE VIDROS LT	ELH8174	M.TRANS	709.24.2566826	0001	06/03/2024	415337/2024
PANZANI PRESTACAO DE SERV.S ADMINISTRATIVOS LT ME	231.650	TFFP/FX	406.24.0533565	0001	27/03/2024	392440/2024
PANZARINI & GLORIA TELEFONIA LTDA - ME	198.768	TFFP/FX	406.24.0523720	0001	27/03/2024	387135/2024
PAO DE BATATA PAES ESPECIAIS LTDA - EM REC. JUD.	204.382	TFFP/FX	406.24.0525842	0001	27/03/2024	388279/2024
PAO DE QUEIJO E LANCHES ACMUBIR LTDA	085.761	TFFP/FX	406.24.0504263	0001	27/03/2024	376636/2024
PAOLA CAROLINA DO RIO MESSANO OLIVEIRA	258.591	TFFP/FX	406.24.0542922	0001	27/03/2024	396989/2024
PAOLA CORREIA NIGRO MARTINS	030.097.275.038	IPTU	101.24.0191961	0003	05/03/2024	360099/2024
PAOLA FERNANDA LIMA VERGANI	268.092	TFFP/FX	406.24.0546419	0001	27/03/2024	398541/2024
PAOLA LILANDRA MESSIAS TAVARES	FCH7G74	M.TRANS	709.24.2568007	0001	06/03/2024	415813/2024
PAOLA REGINA RAIZI	EQZ0056	M.TRANS	709.24.2581073	0001	11/03/2024	419375/2024
PAOLLA FERNANDA DOS SANTOS MORAIS	PVY5713	M.TRANS	709.24.2565041	0001	06/03/2024	414548/2024
PAOLLA LESIW MARQUEZINI	272.936	TFFP/FX	406.24.0548229	0001	27/03/2024	399363/2024
PAOLO DE MARCHI SILVA LTDA	293.789	TFFP/FX	406.24.0556844	0001	27/03/2024	403013/2024
PAOLO FRANCESCO DE IUDICIBUS	621.101.012.000	IPTUTCE	103.24.0261418	0003	17/03/2024	370333/2024
PAOLO FRANCESCO DE IUDICIBUS	621.101.012.000	CIP	105.24.0275522	0003	29/03/2024	373259/2024
PAPA ASSISTENCIA TECNICA LTDA - ME	171.006	TFFP/FX	406.24.0516859	0001	27/03/2024	383197/2024
PAPAPIS CONSULTING LTDA	294.697	TFFP/FX	406.24.0557256	0001	27/03/2024	403196/2024
PAPARCURA REPRESENTACAO COMERCIAL LTDA - EPP	209.782	TFFP/FX	406.24.0527263	0001	27/03/2024	389011/2024
PAPAYA HORTIFRUTI LTDA	298.938	TFFP/FX	406.24.0559085	0001	27/03/2024	403963/2024
PAPEIS ALFEK LTDA	142.781	TFFP/FX	406.24.0511636	0001	27/03/2024	380291/2024
PAPEL DE PAREDE E DECORACAO SHOP LTDA	263.339	TFFP/FX	406.24.0544683	0001	27/03/2024	397775/2024
PAPEL OBJECTO CONVITES E ACESSORIOS LTDA EPP	185.059	TFFP/FX	406.24.0520390	0001	27/03/2024	385197/2024
PAPELAMAR COM.IND.PAPELAO MARILIA S/A-MASSA FALI	511.500.004.910	IPTU	101.24.0220047	0003	15/03/2024	363479/2024
PAPELARIA GRAPHITE LTDA ME	059.714	TFFP/FX	406.24.0502513	0001	27/03/2024	376054/2024
PAPELARIA JUNIOR E JULIANA LTDA - ME	151.415	TFFP/FX	406.24.0513075	0001	27/03/2024	381080/2024
PAPELARIA P MAIA LTDA EPP	FZK1270	M.TRANS	709.24.2590257	0001	15/03/2024	423691/2024
PAPELARIA POLIGONO LTDA - ME	174.349	TFFP/FX	406.24.0517673	0001	27/03/2024	383630/2024
PAPERMAN VISION COM.DE PROD.PROMOC.EIRELI EPP	155.736	TFFP/FX	406.24.0513849	0001	27/03/2024	381514/2024
PAPO DE AEROPORTO NEGOCIOS DIGITAIS LTDA	293.747	TFFP/FX	406.24.0556828	0001	27/03/2024	403003/2024
PARABELLUM SOLUCOES DIGITAIS LTDA	286.665	TFFP/FX	406.24.0553665	0001	27/03/2024	401707/2024
PARADISE SUNSET RIACHO GRANDE LTDA	315.989	TFFP/FX	406.24.0566311	0001	27/03/2024	406700/2024
PARAGUASSU MEDEIROS ESPOLIO DE	534.006.034.002	IPTU	101.24.0253823	0003	16/03/2024	368036/2024
PARAGUASSU MEDEIROS ESPOLIO DE	534.006.034.002	CIP	105.24.0274470	0003	29/03/2024	372732/2024
PARAISO DOS CONFEITEIROS IND E COM LTDA	PGM3224	M.TRANS	709.24.2601334	0001	20/03/2024	429164/2024
PARAISO DOS CONFEITEIROS IND E COM LTDA	PGM3224	M.TRANS	709.24.2572443	0001	06/03/2024	417835/2024
PARAISO TUR LTDA - ME	217.253	TFFP/FX	406.24.0529365	0001	27/03/2024	390186/2024
PARAISO ZEN COMERCIO DE PRESENTES LTDA - ME	214.681	TFFP/FX	406.24.0528565	0001	27/03/2024	389722/2024
PARAMETRO ADMINISTRACAO E SERVICOS LTDA	523.100.088.000	IPTU	101.24.0234128	0003	12/03/2024	365171/2024
PARAMETRO ADMINISTRACAO E SERVICOS LTDA	523.100.088.000	CIP	105.24.0273203	0003	29/03/2024	372166/2024
PARAMETRO SERVICOS LTDA - ME	163.581	TFFP/FX	406.24.0515323	0001	27/03/2024	382336/2024
PARANHOS REPRESENTACOES LTDA	134.721	TFFP/FX	406.24.0510465	0001	27/03/2024	379635/2024
PARAUNTOS DISTRIBUIDORA DE PECAS LTDA-ME	113.389	TFFP/FX	406.24.0507520	0001	27/03/2024	378205/2024
PARCEIRO DISTRIBUIDORA SRJ LTDA	318.515	TFFP/FX	406.24.0566933	0001	27/03/2024	406916/2024
PARCEIRO VENDAS REPRESENTACAO COMERCIAL LTDA	249.036	TFFP/FX	406.24.0539410	0001	27/03/2024	395366/2024
PARDO COMPUTACAO GRAFICA S/C LTDA	132.574	TFFP/FX	406.24.0510182	0001	27/03/2024	379494/2024
PARIS NETWORK PREST DE SERVICOS DE TELECOM LTDA	283.004	TFFP/FX	406.24.0551990	0001	27/03/2024	400985/2024
PARIS NETWORK PRESTACAO DE SERVICO E TEL	EIP7C20	M.TRANS	709.24.2582594	0001	11/03/2024	420200/2024
PARIS TELECOM LTDA	268.307	TFFP/FX	406.24.0546507	0001	27/03/2024	398576/2024
PARIZ E GUARATO SUPRIMENTOS AUTOMOTIVOS LTDA	078.867	TFFP/FX	406.24.0503678	0001	27/03/2024	376389/2024
PARIZ STUDIO DE DANCA LTDA	255.686	TFFP/FX	406.24.0541852	0001	27/03/2024	396483/2024
PARK HOME SER DE ESTACIONAMENTOS LTDA	FTD8033	M.TRANS	709.24.2587042	0001	15/03/2024	422341/2024
PARK HOME SER DE ESTACIONAMENTOS LTDA	FTD8033	M.TRANS	709.24.2607800	0001	22/03/2024	432158/2024
PARK SYSTEM SISTEMAS LTDA	309.175	TFFP/FX	406.24.0563321	0001	27/03/2024	405625/2024
PARMA GALETERIA LTDA	275.279	TFSANIT	407.24.0261332	0002	27/03/2024	410067/2024
PARMA GALETERIA LTDA	275.279	TFFP/FX	406.24.0549096	0001	27/03/2024	399755/2024
PARMEZANI & BALBINO ATIVIDADES ESPORTIVAS LTDA	304.204	TFFP/FX	406.24.0561313	0001	27/03/2024	404864/2024
PARONETTI CONSULTORIA EMPRESARIAL S/C LTDA	128.284	TFFP/FX	406.24.0509570	0001	27/03/2024	379155/2024
PARQUE DO POVO DE GUARULHOS EVENTOS E GASTRON	CEI9971	M.TRANS	709.24.2566708	0001	06/03/2024	415294/2024
PARQUE DO POVO DE GUARULHOS EVENTOS E GASTRON	CEI9971	M.TRANS	709.24.2573744	0001	06/03/2024	418500/2024
PARQUE DO POVO DE GUARULHOS EVENTOS E GASTRON	CEI9971	M.TRANS	709.24.2604686	0001	22/03/2024	430495/2024
PARQUE DO POVO DE GUARULHOS EVENTOS E GASTRON	CEI9971	M.TRANS	709.24.2604159	0001	22/03/2024	430319/2024
PARQUE DO POVO DE GUARULHOS EVENTOS E GASTRON	CEI9971	M.TRANS	709.24.2588409	0001	15/03/2024	422887/2024
PARQUE DO POVO DE GUARULHOS EVENTOS E GASTRON	CEI9971	M.TRANS	709.24.2566937	0001	06/03/2024	415378/2024
PARQUE DO POVO DE GUARULHOS EVENTOS E GASTRON	CEI9971	M.TRANS	709.24.2566772	0001	06/03/2024	415321/2024
PARQUE DOS PASSAROS AZUIS PAES E DOCES LTDA EPP	217.732	TFSANIT	407.24.0259759	0002	27/03/2024	409421/2024
PARQUE DOS PASSAROS AZUIS PAES E DOCES LTDA EPP	217.732	TFFP/FX	406.24.0529509	0001	27/03/2024	390264/2024
PARQUETUR CAMINHOS DO MAR S.A	298.195	TFFP/FX	406.24.0558786	0001	27/03/2024	403844/2024
PARRA COMERCIO DE EQUIPAMENTOS PARA MOTO LTDA	288.121	TFFP/FX	406.24.0554322	0001	27/03/2024	402002/2024
PARRA MARTINS SOCIEDADE DE ADVOGADOS	002.017.023.259	IPTU	101.24.0017691	0003	12/03/2024	346973/2024
PARRA MARTINS SOCIEDADE DE ADVOGADOS	260.417	TFFP/FX	406.24.0543592	0001	27/03/2024	397314/2024
PARRO & PARRO RELACOES GOVERNAMENTAIS S/C LTDA	125.421	TFFP/FX	406.24.0509106	0001	27/03/2024	378948/2024
PARSENN FACILITY G N AP ADM DES PRO G EIRELI ME	251.471	TFFP/FX	406.24.0540296	0001	27/03/2024	395798/2024
PARTIDA DIGITAL EMPREENDIMENTOS EIRELI - ME	241.813	TFFP/FX	406.24.0536970	0001	27/03/2024	394196/2024
PARTIDO DOS TRABALHADORES	004.044.056.000	IPTU	101.24.0042698	0003	15/03/2024	349191/2024
PARTIDO DOS TRABALHADORES - DIRETORIO MUNICIPAL		ISS	291.24.4419472	0001	15/03/2024	373638/2024
PARTIDO SOCIAL DEMOCRATICO	211.992	TFFP/FX	406.24.0527888	0001	27/03/2024	389367/2024
PARTNER CONSULTORIA DE SISTEMAS LTDA - ME	134.800	TFFP/FX	406.24.0510479	0001	27/03/2024	379641/2024
PARTNER PARCELIAS INDUSTRIAIS E AUTOMOTIVAS LTDA	168.342	TFFP/FX	406.24.0516290	0001	27/03/2024	382890/2024
PARTNER PARCELIAS INDUSTRIAIS E AUTOMOTIVAS LTDA	209.064	TFFP/FX	406.24.0527061	0001	27/03/2024	388890/2024
PARTNERS TREINAMENTO ORIENTADO EM IDIOMAS LTDA	109.166	TFFP/FX	406.24.0507016	0001	27/03/2024	377961/2024
PARTOPS COMERCIO DE PECAS LTDA	182.734	TFFP/FX	406.24.0519744	0001	27/03/2024	384816/2024



PARTS COMPANY COM IMPORT E EXP DE PECAS EIRELI	204.684	TFFP/FX	406.24.0525927	0001	27/03/2024	388325/2024
PARVATTI ESTETICA AVANCADA LTDA	296.833	TFFP/FX	406.24.0558201	0001	27/03/2024	403603/2024
PASCHOA COMERCIO DE EMBALAGENS LTDA	161.680	TFFP/FX	406.24.0514965	0001	27/03/2024	382141/2024
PASCHOAL CAMPION	001.033.021.000	IPU	101.24.0006661	0003	12/03/2024	346344/2024
PASCHOAL COSTABILE	014.004.016.000	IPU	101.24.0112954	0003	12/03/2024	353352/2024
PASCHOAL E FERREIRA SERVICOS MEDICOS LTDA	288.981	TFFP/FX	406.24.0554701	0001	27/03/2024	402136/2024
PASCHOAL FRANCISCO VISCARDI - ESPOLIO	008.048.039.000	IPU	101.24.0081559	0003	12/03/2024	351654/2024
PASCHOAL GENTILE JUNIOR	ERJ7324	M.TRANS	709.24.2574592	0001	06/03/2024	419004/2024
PASCHOAL JACONIS	023.055.061.000	IPU	101.24.0157708	0003	12/03/2024	357140/2024
PASCHOALINO GUAZZELLI	623.712.005.000	IPUTUCE	103.24.0262733	0003	17/03/2024	370962/2024
PASCHOALINO GUAZZELLI	001.057.023.000	IPU	101.24.0009882	0003	12/03/2024	346521/2024
PASCHOALINO MICHELE CARADONNA	004.048.004.000	IPU	101.24.0043659	0003	23/03/2024	349250/2024
PASCOAL CHAVES	002.053.116.000	IPU	101.24.0020596	0003	12/03/2024	347159/2024
PASCOAL DOS SANTOS SILVA	029.005.021.038	IPU	101.24.0182152	0003	12/03/2024	359248/2024
PASCOAL GONCALVES DE SOUZA	534.030.034.000	IPU	101.24.0254534	0003	16/03/2024	368143/2024
PASCOALETTO REPRESENTACOES COMERCIAIS S/S LT ME	192.590	TFFP/FX	406.24.0522520	0001	27/03/2024	386419/2024
PASCUAL PEIRO BABIERA	623.724.001.000	IPUTUCE	103.24.0262882	0003	17/03/2024	371012/2024
PASQUALE DI FOLCO	007.077.027.000	IPU	101.23.2779373	0010	27/03/2024	345485/2024
PASQUALE GARBIN - ESPOLIO	006.034.078.010	IPU	101.24.0062074	0003	12/03/2024	350539/2024
PASQUALE PERRONE	620.016.042.000	IPU	101.24.0259488	0003	12/03/2024	368976/2024
PASQUALE E RIBEIRO - ENERGIA SOLAR LTDA	304.477	TFFP/FX	406.24.0561424	0001	27/03/2024	404907/2024
PASSA FACIL SERVICOS LTDA ME	080.709	TFFP/FX	406.24.0503815	0001	27/03/2024	376443/2024
PASSARGADA EVENTOS LTDA	EKX5665	M.TRANS	709.24.2588607	0001	15/03/2024	422947/2024
PASSIRA DIESEL LTDA.	260.884	TFFP/FX	406.24.0543774	0001	27/03/2024	393739/2024
PASSO CURTO TRANSPORTES DE CARGA LTDA	260.990	TFFP/FX	406.24.0543813	0001	27/03/2024	397394/2024
PASSO CURTO TRANSPORTES DE CARGAS LTDA	FCM6126	M.TRANS	709.24.2606760	0001	22/03/2024	431614/2024
PASSOS DO LEAO EDUCACAO INFANTIL LTDA ME	233.199	TFSANIT	407.24.0260051	0002	27/03/2024	409536/2024
PASSOS DO LEAO EDUCACAO INFANTIL LTDA ME	233.199	TFFP/FX	406.24.0534068	0001	27/03/2024	392706/2024
PASSPORT BRASIL CARTOES PAYWIN LTDA	246.842	TFFP/FX	406.24.0538650	0001	27/03/2024	395022/2024
PASTA NOSTRA LTDA	332.467	TFFP/FX	406.24.0570519	0001	27/03/2024	408005/2024
PASTANA MONTEIRO EMPREENDIMENTOS ONLINE LTDA	309.822	TFFP/FX	406.24.0563602	0001	27/03/2024	405725/2024
PASTELARIA CARMO E SOUZA LTDA	156.496	TFSANIT	407.24.0258776	0002	27/03/2024	409096/2024
PASTELARIA CARMO E SOUZA LTDA	156.496	TFFP/FX	406.24.0514002	0001	27/03/2024	381601/2024
PASTELARIA CHAIDDE LTDA ME	137.821	TFSANIT	407.24.0258544	0002	27/03/2024	409032/2024
PASTELARIA CHAIDDE LTDA ME	137.821	TFFP/FX	406.24.0510917	0001	27/03/2024	379873/2024
PASTELARIA DOTAKA LTDA	GCL9500	M.TRANS	709.24.2571419	0001	06/03/2024	417268/2024
PASTELARIA GISMAR LTDA	128.118	TFFP/FX	406.24.0509545	0001	27/03/2024	379141/2024
PASTELARIA GISMAR LTDA	128.118	TFSANIT	407.24.0258414	0002	27/03/2024	408995/2024
PASTELIZIA PASTELARIA LTDA ME	097.343	TFSANIT	407.24.0258035	0002	27/03/2024	408920/2024
PASTELIZIA PASTELARIA LTDA ME	097.343	TFFP/FX	406.24.0505510	0001	27/03/2024	377247/2024
PASTIART INTERMEDIACAO DE NEGOCIOS LTDA	283.939	TFFP/FX	406.24.0552423	0001	27/03/2024	401161/2024
PASTORA AUDIRENA DA SILVA RUFINO	PUW1039	M.TRANS	709.24.2572840	0001	06/03/2024	418040/2024
PASTRE - PRESTADORA DE SERVICOS S/C LTDA-ME	110.476	TFFP/FX	406.24.0507166	0001	27/03/2024	378033/2024
PATI URBINI SERVICOS S/C LTDA	112.985	TFFP/FX	406.24.0507468	0001	27/03/2024	378178/2024
PATINHAS SERVICOS AUTOMOTIVOS LTDA	009.926	TFFP/FX	406.24.0500296	0001	27/03/2024	375545/2024
PATIO LUSITANIA INCORPORACAO SPE LTDA	002.019.035.000	CIP	105.24.0270116	0003	29/03/2024	371353/2024
PATIO LUSITANIA INCORPORACAO SPE LTDA	263.149	TFFP/FX	406.24.0544617	0001	27/03/2024	397746/2024
PATRIANI INCORPORACAO 14 SPE LTDA	004.048.128.014	IPU	101.24.0043802	0003	15/03/2024	349258/2024
PATRIANI INCORPORACAO 33 SPE LTDA		ISS	291.24.4422993	0001	15/02/2024	373728/2024
PATRIC DE OLIVEIRA MEDEIROS	DKQ3405	M.TRANS	709.24.2600492	0001	20/03/2024	428711/2024
PATRICIA A CARVALHO - ME	239.336	TFFP/FX	406.24.0536113	0001	27/03/2024	393768/2024
PATRICIA AGUIAR DE CARVALHO	023.051.087.002	IPU	101.24.0157311	0003	12/03/2024	357111/2024
PATRICIA ALMEIDA GOMES DA SILVA MARTINS	029.103.013.000	IPU	101.24.0186377	0003	12/03/2024	359575/2024
PATRICIA ALMEIDA PINTO	003.047.017.178	IPU	101.24.0033434	0003	17/03/2024	348349/2024
PATRICIA ALVES ANDRADE	010.027.046.110	IPU	101.24.0089704	0003	15/03/2024	352073/2024
PATRICIA ALVES BEBIANO	RNN1G37	M.TRANS	709.24.2573625	0001	06/03/2024	418441/2024
PATRICIA ALVES DE OLIVEIRA	PUH0573	M.TRANS	709.24.2571860	0001	06/03/2024	417526/2024
PATRICIA ALVES DE SOUZA	532.306.017.000	IPU	101.24.0246529	0003	12/03/2024	366885/2024
PATRICIA ALVES GIMENES	003.047.015.074	IPU	101.24.0031975	0003	17/03/2024	348158/2024
PATRICIA ALVES SILVA	306.905	ISS	292.24.4323533	0001	15/01/2024	374424/2024
PATRICIA ALVES SILVA	306.905	TFFP/FX	406.24.0562378	0001	27/03/2024	405290/2024
PATRICIA AMAURY VIEIRA	024.005.036.000	IPU	101.24.0158351	0003	15/03/2024	357198/2024
PATRICIA APARECIDA DA SILVA RIBEIRO	CIR1727	M.TRANS	709.24.2584595	0001	15/03/2024	421161/2024
PATRICIA APARECIDA DE MENDONCA FERREIRA	244.067	TFFP/FX	406.24.0537716	0001	27/03/2024	394562/2024
PATRICIA APARECIDA ELGELBI	278.108	TFFP/FX	406.24.0550138	0001	27/03/2024	400213/2024
PATRICIA APARECIDA FERREIRA DOS SANTOS	DSF8H91	M.TRANS	709.24.2616091	0001	28/03/2024	433312/2024
PATRICIA APARECIDA FERREIRA DOS SANTOS	DSF8H91	M.TRANS	709.24.2583142	0001	11/03/2024	420441/2024
PATRICIA APARECIDA MENDONCA DOS SANTOS	DDW0G38	M.TRANS	709.24.2598440	0001	20/03/2024	427730/2024
PATRICIA APARECIDA PARENTE	002.057.042.037	IPU	101.24.0021648	0003	12/03/2024	347256/2024
PATRICIA APARECIDA RIBEIRO DA SILVA	DGK4381	M.TRANS	709.24.2606308	0001	22/03/2024	431358/2024
PATRICIA APARECIDA RIBEIRO DA SILVA	DGK4381	M.TRANS	709.24.2571870	0001	06/03/2024	417532/2024
PATRICIA APARECIDA RIBEIRO DA SILVA	DGK4381	M.TRANS	709.24.2571852	0001	06/03/2024	417520/2024
PATRICIA APARECIDA RIBEIRO DA SILVA	DGK4381	M.TRANS	709.24.2607827	0001	22/03/2024	432177/2024
PATRICIA APARECIDA RIBEIRO DA SILVA	DGK4381	M.TRANS	709.24.2571863	0001	06/03/2024	417528/2024
PATRICIA APARECIDA RIBEIRO DA SILVA	DGK4381	M.TRANS	709.24.2608655	0001	22/03/2024	432634/2024
PATRICIA APARECIDA RIBEIRO DA SILVA	DGK4381	M.TRANS	709.24.2608644	0001	22/03/2024	432625/2024
PATRICIA ARAUJO RIBEIRO ALVES	GER5373	M.TRANS	709.24.2585331	0001	15/03/2024	421523/2024
PATRICIA ARGOLO PIRES ROBERTO		PP/FUNE	702.23.4008926	0011	29/03/2024	411130/2024
PATRICIA AVELAR LIMA	GJL1185	M.TRANS	709.24.2568553	0001	06/03/2024	416111/2024
PATRICIA BALIEIRO LIMA CRISTOFARO	FIN4016	M.TRANS	709.24.2606690	0001	22/03/2024	431583/2024
PATRICIA BARTELI	016.083.091.011	IPU	101.24.0127194	0003	12/03/2024	354508/2024
PATRICIA BERNARDINO DA SILVA	188.258	TFFP/FX	406.24.0521297	0001	27/03/2024	385720/2024
PATRICIA BETANEA SILVESTRE PEIXOTO	017.021.010.207	IPU	101.24.0128141	0003	12/03/2024	354572/2024
PATRICIA BETANEA SILVESTRE PEIXOTO	252.857	TFSANIT	407.24.0260420	0002	27/03/2024	409673/2024
PATRICIA BETANEA SILVESTRE PEIXOTO	252.857	TFFP/FX	406.24.0540795	0001	27/03/2024	396027/2024
PATRICIA BEZERRA DA SILVA	510.212.005.000	IPU	101.24.0215806	0003	12/03/2024	362798/2024
PATRICIA BEZERRA DE OLIVEIRA	FN16405	M.TRANS	709.24.2595133	0001	15/03/2024	426217/2024
PATRICIA BRASIL GALINDO	297.189	TFFP/FX	406.24.0558344	0001	27/03/2024	403658/2024
PATRICIA CAJAL RODRIGUES PINTO	203.820	TFFP/FX	406.24.0525666	0001	27/03/2024	388195/2024
PATRICIA CARAMORI ANDRE - USUFRUTO	001.021.044.073	IPU	101.23.3194257	0004	26/03/2024	345955/2024
PATRICIA CARAMORI ANDRE - USUFRUTO	001.021.044.073	IPU	101.23.3194261	0004	26/03/2024	345959/2024
PATRICIA CARAMORI ANDRE - USUFRUTO	001.021.044.073	IPU	101.23.3194260	0004	26/03/2024	345958/2024
PATRICIA CARAMORI ANDRE - USUFRUTO	001.021.044.140	IPU	101.24.0003511	0003	12/03/2024	346204/2024
PATRICIA CARAMORI ANDRE - USUFRUTO	001.021.044.073	IPU	101.23.3194259	0004	26/03/2024	345957/2024
PATRICIA CARAMORI ANDRE - USUFRUTO	001.021.044.073	IPU	101.24.0003444	0003	12/03/2024	346199/2024
PATRICIA CARAMORI ANDRE - USUFRUTO	001.021.044.073	IPU	101.23.3194258	0004	26/03/2024	345956/2024
PATRICIA CARDOSO BELKIMAN	014.019.021.105	IPU	101.24.0113371	0003	12/03/2024	353396/2024
PATRICIA CARDOSO DO NASCIMENTO FERREIRA KULESSA	178.404	TFFP/FX	406.24.0518665	0001	27/03/2024	384186/2024
PATRICIA CARNEIRO DE MOURA	003.041.171.023	IPU	101.24.0028997	0003	17/03/2024	347743/2024
PATRICIA CIBELI CAPANO	267.116	TFFP/FX	406.24.0546057	0001	27/03/2024	398364/2024
PATRICIA CLAUDIA ZAMBELO	293.653	TFFP/FX	406.24.0556795	0001	27/03/2024	402991/2024
PATRICIA COIMBRA DA SILVA NEGOCIOS IMOBILIARIOS	267.835	TFFP/FX	406.24.0546320	0001	27/03/2024	398488/2024
PATRICIA COSTA DE ALENCAR	GGN9B05	M.TRANS	709.24.2599930	0001	20/03/2024	428398/2024
PATRICIA CRISTIANI VICENTE DOS SANTOS	FMV5G06	M.TRANS	709.24.2586836	0001	15/03/2024	422231/2024

PATRICIA CRISTINA ALVES FERREIRA	170.690	TFFP/FX	406.24.0516795	0001	27/03/2024	383162/2024
PATRICIA CRISTINA LISBOA DE OLIVEIRA	139.559	TFFP/FX	406.24.0511169	0001	27/03/2024	380020/2024
PATRICIA CRISTINA MENDES DE SOUZA	DHG3131	M.TRANS	709.24.2573080	0001	06/03/2024	418156/2024
PATRICIA CRISTINA RAMOS GRATIERI	008.060.035.053	IPTU	101.24.0083305	0003	12/03/2024	351725/2024
PATRICIA CRISTINA RAMOS GRATIERI	008.060.035.002	IPTU	101.24.0083254	0003	12/03/2024	351722/2024
PATRICIA CRUZ GIMENES GUIMARAES	ONX8477	M.TRANS	709.24.2569454	0001	06/03/2024	416444/2024
PATRICIA CSELAK	DYA9C74	M.TRANS	709.24.2582744	0001	11/03/2024	420253/2024
PATRICIA DA SILVA ARAUJO	297.557	TFFP/FX	406.24.0558521	0001	27/03/2024	403733/2024
PATRICIA DA SILVA MESSIAS	532.100.097.120	IPTU	101.24.0244197	0003	12/03/2024	366494/2024
PATRICIA DA SILVA RIBEIRO	532.100.097.180	IPTU	101.24.0244257	0003	12/03/2024	366503/2024
PATRICIA DA SILVA SANTOS	166.038	TFFP/FX	406.24.0515828	0001	27/03/2024	382631/2024
PATRICIA DA SILVA SANTOS	ERX3680	M.TRANS	709.24.2615572	0001	28/03/2024	433008/2024
PATRICIA DA SILVEIRA RODRIGUES	288.595	TFFP/FX	406.24.0554516	0001	27/03/2024	402070/2024
PATRICIA DE ALMEIDA JUSTE	EIM9E20	M.TRANS	709.24.2567490	0001	06/03/2024	415584/2024
PATRICIA DE ANDRADE	162.220	TFFP/FX	406.24.0515078	0001	27/03/2024	382204/2024
PATRICIA DE CASTRO CASAGRANDE	261.430	TFFP/FX	406.24.0543970	0001	27/03/2024	397468/2024
PATRICIA DE CASTRO CASAGRANDE	261.430	TFSANIT	407.24.0260801	0002	27/03/2024	409854/2024
PATRICIA DE CASTRO CASAGRANDE ITO LTDA	296.638	TFFP/FX	406.24.0558124	0001	27/03/2024	403572/2024
PATRICIA DE CASTRO FERREIRA	131.437	TFFP/FX	406.24.0510020	0001	27/03/2024	379407/2024
PATRICIA DE GODOI ALVES	255.374	TFFP/FX	406.24.0541747	0001	27/03/2024	396441/2024
PATRICIA DE JESUS LACERDA CORREA	FTK8D79	M.TRANS	709.24.2608969	0001	22/03/2024	432822/2024
PATRICIA DE JESUS LOPES DA SILVA	020.112.043.000	IPTU	101.24.0146449	0003	15/03/2024	356188/2024
PATRICIA DE NOVAES ABRANTES	029.012.098.031	IPTU	101.24.0183103	0003	12/03/2024	359338/2024
PATRICIA DE OLIVEIRA RODRIGUES	NC07224	M.TRANS	709.24.2568459	0001	06/03/2024	416067/2024
PATRICIA DE SOUZA	149.566	TFFP/FX	406.24.0512757	0001	27/03/2024	380908/2024
PATRICIA DE SOUZA CASEIRO	005.011.032.260	IPTU	101.24.0050538	0003	12/03/2024	349683/2024
PATRICIA DE SOUZA GARCIA	DTB6G45	M.TRANS	709.24.2584487	0001	15/03/2024	421099/2024
PATRICIA DEBORA SALARO GONCALVES	273.739	TFFP/FX	406.24.0548538	0001	27/03/2024	399510/2024
PATRICIA DEL MONTE	020.029.096.016	IPTU	101.24.0142258	0003	15/03/2024	355764/2024
PATRICIA DIAS DE OLIVEIRA - REPRESENTACOES	197.422	TFFP/FX	406.24.0523911	0001	27/03/2024	387250/2024
PATRICIA DIMAS DE FARIA	003.089.029.000	IPTU	101.24.0035566	0003	17/03/2024	348560/2024
PATRICIA DIMAS DE FARIA	003.089.007.000	IPTU	101.24.0035544	0003	17/03/2024	348558/2024
PATRICIA DOS SANTOS LIMA	OWJ1J32	M.TRANS	709.24.2600359	0001	20/03/2024	428626/2024
PATRICIA DOS SANTOS OLIVEIRA	030.072.019.100	IPTU	101.24.0190804	0003	16/03/2024	359981/2024
PATRICIA DOS SANTOS V DE OLIVEIRA	003.047.016.652	IPTU	101.24.0032913	0003	17/03/2024	348281/2024
PATRICIA DURSO FERREIRA	153.820	TFFP/FX	406.24.0513515	0001	27/03/2024	381311/2024
PATRICIA EDELTRAUT BALTUILHE DIAS RIO	FYM0756	M.TRANS	709.24.2590446	0001	15/03/2024	423788/2024
PATRICIA ELAINE KREUZBERG SILVA	333.930	TFFP/FX	406.24.0570963	0001	27/03/2024	408119/2024
PATRICIA FABRI DE JESUS PRUDENCIO	APA1141	M.TRANS	709.24.2594004	0001	15/03/2024	425613/2024
PATRICIA FATIMA DELLE DONNE SALES SANTOS	268.515	TFFP/FX	406.24.0546591	0001	27/03/2024	398613/2024
PATRICIA FERNANDES LOPES RESTAURANTE - ME	219.371	TFFP/FX	406.24.0530039	0001	27/03/2024	390556/2024
PATRICIA FERREIRA ALVES	287.902	TFFP/FX	406.24.0554220	0001	27/03/2024	401963/2024
PATRICIA FERREIRA DA SILVA	DZU7J11	M.TRANS	709.24.2568633	0001	06/03/2024	416148/2024
PATRICIA FERREIRA DO NASCIMENTO LIMA	FMC4A21	M.TRANS	709.24.2594460	0001	15/03/2024	425877/2024
PATRICIA FERREIRA DOS SANTOS-ME	247.197	TFFP/FX	406.24.0538778	0001	27/03/2024	395075/2024
PATRICIA FERREIRA ROCHA	030.046.112.051	IPTU	101.24.0189285	0003	16/03/2024	359786/2024
PATRICIA GALDINO DA SILVA	ER23863	M.TRANS	709.24.2592733	0001	15/03/2024	424933/2024
PATRICIA GOMES GONCALVES CECCHI	EIP6470	M.TRANS	709.24.2565667	0001	06/03/2024	414844/2024
PATRICIA GOMES PECCORONI FAZAN		ISS CC	705.23.2804849	0009	07/03/2024	412409/2024
PATRICIA GOMES PINHEIRO	023.008.045.213	IPTU	101.24.0155874	0003	12/03/2024	356983/2024
PATRICIA GONCALVES NETO	137.213	TFFP/FX	406.24.0510833	0001	27/03/2024	379830/2024
PATRICIA GONCALVES PEREIRA DIAS	FFY8D29	M.TRANS	709.24.2608245	0001	22/03/2024	432405/2024
PATRICIA GONGRA DANIEL	OOY5F47	M.TRANS	709.24.2594526	0001	15/03/2024	425913/2024
PATRICIA GONGRA DANIEL	OOY5F47	M.TRANS	709.24.2607085	0001	22/03/2024	431774/2024
PATRICIA GONGRA DANIEL	OOY5F47	M.TRANS	709.24.2592376	0001	15/03/2024	424761/2024
PATRICIA GONGRA DANIEL	OOY5F47	M.TRANS	709.24.2569757	0001	06/03/2024	416572/2024
PATRICIA GOULART AMBROZIO	182.282	TFFP/FX	406.24.0519635	0001	27/03/2024	384754/2024
PATRICIA GRANZOTO MOURA	533.202.034.000	IPTU	101.24.0250327	0003	16/03/2024	367564/2024
PATRICIA GUEDES DOS SANTOS SILVA	262.654	TFSANIT	407.24.0260860	0002	27/03/2024	409880/2024
PATRICIA GUEDES DOS SANTOS SILVA	262.654	TFFP/FX	406.24.0544416	0001	27/03/2024	397668/2024
PATRICIA HELENA PERTINHEZ TRONCOSO	005.017.077.038	IPTU	101.24.0051557	0003	12/03/2024	349792/2024
PATRICIA HELENA PERTINHEZ TRONCOSO	005.017.077.014	IPTU	101.24.0051533	0003	12/03/2024	349791/2024
PATRICIA HUTTENLOCHER CARDOSO	243.834	TFFP/FX	406.24.0537640	0001	27/03/2024	394527/2024
PATRICIA JAQUELINE NUNES DA SILVA	532.531.003.187	IPTU	101.24.0248217	0003	12/03/2024	367145/2024
PATRICIA KARLA BRANDAO ME	192.782	TFFP/FX	406.24.0522575	0001	27/03/2024	386456/2024
PATRICIA LEONEL DE OLIVEIRA	238.722	TFFP/FX	406.24.0535899	0001	27/03/2024	393670/2024
PATRICIA LINO VIEIRA DOS SANTOS	FXD3J79	M.TRANS	709.24.2588148	0001	15/03/2024	422793/2024
PATRICIA LOPES GARCIA	020.116.023.085	IPTU	101.24.0146696	0003	15/03/2024	356219/2024
PATRICIA LOPES GARUZI	DMM2J28	M.TRANS	709.24.2606557	0001	22/03/2024	431518/2024
PATRICIA MACENA MANDU	512.100.065.061	IPTU	101.24.0225261	0003	12/03/2024	364122/2024
PATRICIA MARA PEREIRA SANTANA	FDN5042	M.TRANS	709.24.2568989	0001	06/03/2024	416295/2024
PATRICIA MARIA DAS CHAGAS	112.371	TFFP/FX	406.24.0507401	0001	27/03/2024	378150/2024
PATRICIA MARIA DE AZEVEDO	215.558	TFFP/FX	406.24.0528843	0001	27/03/2024	389869/2024
PATRICIA MARIA DE AZEVEDO	027.075.125.000	IPTU	101.24.0178902	0003	12/03/2024	358969/2024
PATRICIA MARIA DE OLIVEIRA SANTOS	EPA4E87	M.TRANS	709.24.2606385	0001	22/03/2024	431407/2024
PATRICIA MARIA VILLA LHACER	002.073.021.107	IPTU	101.24.0022702	0003	12/03/2024	347352/2024
PATRICIA MARIANA LOPREIATO	003.047.016.726	IPTU	101.24.0032987	0003	17/03/2024	348292/2024
PATRICIA MARINHO DE ALMEIDA	273.492	TFFP/FX	406.24.0548440	0001	27/03/2024	399458/2024
PATRICIA MARQUES VAZ	FQ01G10	M.TRANS	709.24.2601556	0001	20/03/2024	429274/2024
PATRICIA MARTINS DA SILVA	ELA6B54	M.TRANS	709.24.2595476	0001	15/03/2024	426432/2024
PATRICIA MARTINS DOS ANJOS	FWO2115	M.TRANS	709.24.2571766	0001	06/03/2024	417462/2024
PATRICIA MENDES FAVATO	128.988	TFFP/FX	406.24.0509665	0001	27/03/2024	379213/2024
PATRICIA MIENNIK DE SOUZA	027.056.009.001	IPTU	101.24.0177980	0003	12/03/2024	358879/2024
PATRICIA MINELLI DE OLIVEIRA ASSIS	209.452	TFFP/FX	406.24.0527171	0001	27/03/2024	388958/2024
PATRICIA MIRELLA DE ABREU D'AMICO	027.059.042.000	IPTU	101.24.0178110	0003	12/03/2024	358889/2024
PATRICIA MIRELLA DE ABREU D'AMICO - ME	245.760	TFFP/FX	406.24.0538279	0001	27/03/2024	394853/2024
PATRICIA MORE DE OLIVEIRA TRANSPORTES - ME	191.570	TFFP/FX	406.24.0522236	0001	27/03/2024	386245/2024
PATRICIA MOREIRA DA SILVA	BX21G41	M.TRANS	709.24.2582704	0001	11/03/2024	420236/2024
PATRICIA MOURAO RODRIGUES DE SOUZA	273.303	TFFP/FX	406.24.0548382	0001	27/03/2024	399436/2024
PATRICIA NALLI	020.096.001.134	IPTU	101.24.0145806	0003	15/03/2024	356109/2024
PATRICIA NALLI	020.096.001.244	IPTU	101.24.0145916	0003	15/03/2024	356127/2024
PATRICIA NASCIMENTO CORDEIRO	280.729	TFFP/FX	406.24.0551118	0001	27/03/2024	400636/2024
PATRICIA NETO LOPES	205.186	TFFP/FX	406.24.0526052	0001	27/03/2024	388392/2024
PATRICIA NEVES DA SILVA	032.073.062.004	IPTU	101.24.0203308	0003	17/03/2024	361232/2024
PATRICIA OLIVEIRA FLORINDO UEDA	BP08B63	M.TRANS	709.24.2571776	0001	06/03/2024	417469/2024
PATRICIA OLIVEIRA LISBOA	004.018.185.174	IPTU	101.24.0040833	0003	15/03/2024	349037/2024
PATRICIA PAOLUCCI MENDES DOS ANJOS	231.333	TFFP/FX	406.24.0533466	0001	27/03/2024	392384/2024
PATRICIA PASCON AGUSTINI	FHQ0136	M.TRANS	709.24.2599378	0001	20/03/2024	428174/2024
PATRICIA PASSARELLI MANUTENCAO - ME	158.511	TFFP/FX	406.24.0514379	0001	27/03/2024	381801/2024
PATRICIA PELICER	144.180	TFFP/FX	406.24.0511853	0001	27/03/2024	380410/2024
PATRICIA PENIDES DE OLIVEIRA	030.046.117.077	IPTU	101.24.0189788	0003	16/03/2024	359849/2024
PATRICIA PEREIRA ALVES	FEB4C93	M.TRANS	709.24.2573992	0001	06/03/2024	418639/2024
PATRICIA PEREIRA ALVES	FEB4C93	M.TRANS	709.24.2569294	0001	06/03/2024	416378/2024
PATRICIA PEREIRA PONS	DZE7J44	M.TRANS	709.24.2592431	0001	15/03/2024	424789/2024

PATRICIA PINHEIRO FERREIRA			ISS CC	705.23.2803767	0009	07/03/2024	412058/2024
PATRICIA PINHEIRO FERREIRA	023.001.037.000		IPTU	101.24.0154398	0003	12/03/2024	356891/2024
PATRICIA PINHEIRO LOPES	216.724	TFFP/FX		406.24.0529221	0001	27/03/2024	390098/2024
PATRICIA PIRES MONSAO	FTD0074	M.TRANS		709.24.2571470	0001	06/03/2024	417299/2024
PATRICIA PIRES MONSAO	FTD0074	M.TRANS		709.24.2571398	0001	06/03/2024	417252/2024
PATRICIA PROFETA PREVITALLI	165.816	TFFP/FX		406.24.0515783	0001	27/03/2024	382606/2024
PATRICIA QUADROS LONGHI CERVEIRA	004.036.024.000		IPTU	101.24.0041773	0003	15/03/2024	349114/2024
PATRICIA R SIMONELLI LINGERIE	FKP1A96	M.TRANS		709.24.2589005	0001	15/03/2024	423078/2024
PATRICIA RAMOS	214.555	TFFP/FX		406.24.0528524	0001	27/03/2024	389703/2024
PATRICIA RAMOS DE SOUZA PEREIRA	135.423	TFFP/FX		406.24.0510578	0001	27/03/2024	379701/2024
PATRICIA RAMOS PALMIERI	005.058.011.148		IPTU	101.24.0053585	0003	12/03/2024	349955/2024
PATRICIA REBELLO DE ALMEIDA	211.515	TFFP/FX		406.24.0527752	0001	27/03/2024	389293/2024
PATRICIA REGINA BRAGA DA SILVA	252.742	TFFP/FX		406.24.0540751	0001	27/03/2024	396002/2024
PATRICIA REGINA DE FREITAS	006.004.066.398		IPTU	101.24.0057394	0003	12/03/2024	350285/2024
PATRICIA REGINA GALVAO	DEL7285	M.TRANS		709.24.2603945	0001	22/03/2024	430229/2024
PATRICIA REGIS DE OLIVEIRA	GHM1C69	M.TRANS		709.24.2608823	0001	22/03/2024	432730/2024
PATRICIA REGIS DE OLIVEIRA	GHM1C69	M.TRANS		709.24.2573201	0001	06/03/2024	418218/2024
PATRICIA REIS DE SENA SERV.ADMINISTRATIVOS	286.085	TFFP/FX		406.24.0553374	0001	27/03/2024	401571/2024
PATRICIA RENATA PEREIRA MARTINS	GKE9F27	M.TRANS		709.24.2587672	0001	15/03/2024	422661/2024
PATRICIA ROCHA LIRA	008.019.005.010		IPTU	101.24.0077748	0003	12/03/2024	351474/2024
PATRICIA RODRIGUES DA MOTA	530.309.009.000		IPTU	101.24.0239477	0003	12/03/2024	365898/2024
PATRICIA ROSA DE SANTANA	169.720	TFFP/FX		406.24.0516597	0001	27/03/2024	383047/2024
PATRICIA ROSANGELA DA SILVA ROCHA	303.194	TFFP/FX		406.24.0560907	0001	27/03/2024	404709/2024
PATRICIA SALDANHA DE SOUZA	020.006.001.007		IPTU	101.24.0140898	0003	15/03/2024	355631/2024
PATRICIA SALDANHA- PROJETO E GERENCIAMENTO LTDA	210.199	TFFP/FX		406.24.0527374	0001	27/03/2024	389084/2024
PATRICIA SALES FERREIRA	GUS6652	M.TRANS		709.24.2595102	0001	15/03/2024	426201/2024
PATRICIA SALES FERREIRA	GUS6652	M.TRANS		709.24.2595273	0001	15/03/2024	426313/2024
PATRICIA SALES FERREIRA	GUS6652	M.TRANS		709.24.2595552	0001	15/03/2024	426480/2024
PATRICIA SALES FERREIRA	GUS6652	M.TRANS		709.24.2595655	0001	15/03/2024	426534/2024
PATRICIA SANTOS DE LIMA	FGZ2J87	M.TRANS		709.24.2593702	0001	15/03/2024	425455/2024
PATRICIA SANTOS MELO	EXR9G39	M.TRANS		709.24.2586132	0001	15/03/2024	421884/2024
PATRICIA SCHIAVONE	027.159.011.003		IPTU	101.24.0181296	0003	12/03/2024	359192/2024
PATRICIA SERVICOS ADMINISTRATIVOS	265.874	TFFP/FX		406.24.0545607	0001	27/03/2024	398168/2024
PATRICIA SILVA CAVALCANTE - ME	154.245	TFFP/FX		406.24.0513596	0001	27/03/2024	381358/2024
PATRICIA SILVA DE ALCANTARA VIDROS - ME	198.662	ISS		291.24.4421949	0001	15/03/2024	373700/2024
PATRICIA SILVA DOS SANTOS	GEP4A29	M.TRANS		709.24.2581992	0001	11/03/2024	419865/2024
PATRICIA SILVA DOS SANTOS	GEP4A29	M.TRANS		709.24.2564946	0001	06/03/2024	414494/2024
PATRICIA SIMONE DE FREITAS ALVES	006.069.017.000		IPTU	101.24.0066060	0003	12/03/2024	350836/2024
PATRICIA SIOLA DE LIMA	003.124.067.000		IPTU	101.24.0038593	0003	17/03/2024	348886/2024
PATRICIA SIOLA DE LIMA	QOK3318	M.TRANS		709.24.2586311	0001	15/03/2024	421973/2024
PATRICIA SIOLA DE LIMA	247.588	TFFP/FX		406.24.0538921	0001	27/03/2024	395133/2024
PATRICIA SOARES DE OLIVEIRA	033.055.006.007		IPTU	101.24.0207964	0003	16/03/2024	361835/2024
PATRICIA SOARES MOURA	316.343	TFFP/FX		406.24.0566364	0001	27/03/2024	406725/2024
PATRICIA SOUSA DA SILVA GARCIA	AXV0474	M.TRANS		709.24.2571669	0001	06/03/2024	417415/2024
PATRICIA SOUZA DO NASCIMENTO	022.017.021.000		IPTU	101.24.0153931	0003	12/03/2024	356847/2024
PATRICIA STOCOVICK	QOX8H33	M.TRANS		709.24.2605543	0001	22/03/2024	430911/2024
PATRICIA TAVARES SOUSA DE CARVALHO	KYB7392	M.TRANS		709.24.2569638	0001	06/03/2024	416526/2024
PATRICIA TEODORO DE ALMEIDA			ISS CC	705.23.2802219	0009	07/03/2024	411705/2024
PATRICIA TERESA DA SILVA	236.824	TFFP/FX		406.24.0535269	0001	27/03/2024	393354/2024
PATRICIA TIROTTI - EIRELI - ME	224.891	TFFP/FX		406.24.0531805	0001	27/03/2024	391530/2024
PATRICIA TOBIAS LIMA DE BRITO	532.100.028.309		IPTU	101.24.0243742	0003	12/03/2024	366374/2024
PATRICIA VALERIO EDUCACIONAL LTDA	300.805	TFFP/FX		406.24.0559855	0001	27/03/2024	404293/2024
PATRICIA VASQUES BARBIERI	188.237	TFFP/FX		406.24.0521292	0001	27/03/2024	385717/2024
PATRICIA VENER CAMPOS	224.769	TFFP/FX		406.24.0531765	0001	27/03/2024	391509/2024
PATRICIA WILLIAN DE SOUZA	ERX9545	M.TRANS		709.24.2615669	0001	28/03/2024	433065/2024
PATRICIA YUMI SHIMAHARA	021.001.037.185		IPTU	101.24.0147171	0003	16/03/2024	356288/2024
PATRICIO ANDRE GONZALEZ MOLINA LTDA	321.900	TFFP/FX		406.24.0567718	0001	27/03/2024	407166/2024
PATRICIO ANTONIO WINLO LOPEZ	155.672	TFFP/FX		406.24.0513842	0001	27/03/2024	381509/2024
PATRICK ADRIANO ALVES ME	152.073	TFFP/FX		406.24.0513207	0001	27/03/2024	381149/2024
PATRICK ALVES DA SILVA	244.679	TFFP/FX		406.24.0537928	0001	27/03/2024	394660/2024
PATRICK DE LIMA	003.047.012.314		IPTU	101.24.0030592	0003	17/03/2024	347970/2024
PATRICK JOSE DE MOURA EIRELI - ME	250.878	TFFP/FX		406.24.0540087	0001	27/03/2024	395688/2024
PATRICK JUAN RODRIGUES DE JESUS	FJP0E72	M.TRANS		709.24.2584991	0001	15/03/2024	421346/2024
PATRICK LUIZI CARDOSO	220.207	TFFP/FX		406.24.0530287	0001	27/03/2024	390696/2024
PATRICK NEVES DE OLIVEIRA	267.040	TFFP/FX		406.24.0546028	0001	27/03/2024	398347/2024
PATRICK OLIVEIRA FERNANDES	FAB9015	M.TRANS		709.24.2586833	0001	15/03/2024	422229/2024
PATRICK RIBEIRO RORIZ	FFE1J32	M.TRANS		709.24.2603744	0001	22/03/2024	430133/2024
PATRICK ROGER DE SOUZA NASCIMENTO	022.017.028.000		IPTU	101.24.0153938	0003	12/03/2024	356848/2024
PATRICK TALHIARI TROVAO EPP	207.348	TFFP/FX		406.24.0526629	0001	27/03/2024	388690/2024
PATRIMONIO ASS. E CONSULTORIA CONTABIL S/S LTDA	102.236	TFFP/FX		406.24.0506126	0001	27/03/2024	377532/2024
PATRIMONIO ASS. E CONSULTORIA CONTABIL S/S LTDA	102.236	ISS		292.24.4427549	0001	15/03/2024	375123/2024
PATRIMONIO CONSTR. E EMPREENDIM. IMOB. LTDA	027.073.060.046		IPTU	101.24.0178579	0003	12/03/2024	358936/2024
PATRIMONIO SERV. DE DOCUMENTACAO EMPRESARIAL LTDA	155.321	TFFP/FX		406.24.0513779	0001	27/03/2024	381468/2024
PATRIMONIUM SERVICOS S/S LTDA	179.912	TFFP/FX		406.24.0519037	0001	27/03/2024	384410/2024
PATRIMONIUM SRV.DE SEGURANCA E VIGILANCIA-EIRELI	147.085	TFFP/FX		406.24.0512368	0001	27/03/2024	380685/2024
PATRONI COM. SERV. E SIST. ELETRONICOS LTDA-ME	187.392	TFFP/FX		406.24.0521057	0001	27/03/2024	385584/2024
PATRYMONY SERVICOS ESPECIAIS LTDA	150.408	TFFP/FX		406.24.0512923	0001	27/03/2024	381000/2024
PATTAVINA EIRELI	287.275	TFFP/FX		406.24.0553940	0001	27/03/2024	401841/2024
PATTERN CONSULT. E ASSESS. EM ENG. PLAN. PROJ. L	153.071	TFFP/FX		406.24.0513381	0001	27/03/2024	381243/2024
PATY & PALOMA TRANSPORTES LTDA - ME	216.640	TFFP/FX		406.24.0529191	0001	27/03/2024	390078/2024
PAULA & SALES CANTINA LTDA - ME	230.250	TFFP/FX		406.24.0533126	0001	27/03/2024	392215/2024
PAULA ALINE TOME DA SILVA LIMA	CCY2890	M.TRANS		709.24.2567863	0001	06/03/2024	415728/2024
PAULA ALMEIDA DE OLIVEIRA	216.400	TFFP/FX		406.24.0529123	0001	27/03/2024	390034/2024
PAULA ALVES DE CASTILHO	APV2938	M.TRANS		709.24.2605093	0001	22/03/2024	430671/2024
PAULA ALVES PEREIRA	021.054.012.000		IPTU	101.24.0151704	0003	16/03/2024	356674/2024
PAULA ANDREIA ALVES ROQUE PRODUCOES ME	211.768	TFFP/FX		406.24.0527823	0001	27/03/2024	389335/2024
PAULA APARECIDA BATISTA DE ARRUDA	016.015.139.113		IPTU	101.24.0123905	0003	12/03/2024	354272/2024
PAULA BARBOSA ABREU	PWZ7243	M.TRANS		709.24.2596106	0001	15/03/2024	426796/2024
PAULA BARTIE LIPPI LTDA	309.235	TFFP/FX		406.24.0563345	0001	27/03/2024	405632/2024
PAULA CAETANO MARQUES	FB04F50	M.TRANS		709.24.2565591	0001	06/03/2024	414815/2024
PAULA CAROLINE MATIAS DE SOUSA	532.100.100.205		IPTU	101.24.0244586	0003	12/03/2024	366606/2024
PAULA CECILIA GMORCZIK - USUFRUATUARIA	018.077.103.014		IPTU	101.24.0135192	0003	17/03/2024	355189/2024
PAULA CORREA CIPRIANO	191.979	TFFP/FX		406.24.0522346	0001	27/03/2024	386310/2024
PAULA CRISTINA BARBOSA - ME	219.316	TFFP/FX		406.24.0530020	0001	27/03/2024	390546/2024
PAULA CRISTINA DE MACEDO FERNANDES CAMARGO	030.051.016.000		IPTU	101.24.0190151	0003	16/03/2024	359899/2024
PAULA CRISTINA DE OLIVEIRA PEREIRA	QQC2J09	M.TRANS		709.24.2591933	0001	15/03/2024	424541/2024
PAULA CRISTINA DE SOUZA	LQF3850	M.TRANS		709.24.2563660	0001	06/03/2024	414093/2024
PAULA CRISTINA MACHADO	EWH0A55	M.TRANS		709.24.2605266	0001	22/03/2024	430763/2024
PAULA CRISTINA MARTINEZ	EWB1E13	M.TRANS		709.24.2598318	0001	20/03/2024	427669/2024
PAULA CRISTINA MENDES	512.100.062.036		IPTU	101.24.0224796	0003	12/03/2024	364012/2024
PAULA CRISTINA MONTEIRO DE CALLIS	181.312	TFFP/FX		406.24.0519370	0001	27/03/2024	384611/2024
PAULA CRISTINA PRESCENDO FERREIRA	GKA4752	M.TRANS		709.24.2597439	0001	20/03/2024	427221/2024
PAULA DA SILVA BORGES	DQJ4420	M.TRANS		709.24.2574505	0001	06/03/2024	418958/2024
PAULA DA SILVA NETTO PERES	134.088	TFFP/FX		406.24.0510377	0001	27/03/2024	379595/2024



PAULA DE CARVALHO MORELLI	021.043.103.381	IPTU	101.24.0150960	0003	16/03/2024	356607/2024
PAULA DE CARVALHO MORELLI LTDA	319.640	TFFP/FX	406.24.0567215	0001	27/03/2024	407012/2024
PAULA DE SOUSA COELHO	174.428	TFFP/FX	406.24.0517692	0001	27/03/2024	383642/2024
PAULA DE VASCONCELOS BOMFIM	CSF6369	M.TRANS	709.24.2605161	0001	22/03/2024	430707/2024
PAULA DOS SANTOS	127.600	TFFP/FX	406.24.0509464	0001	27/03/2024	379099/2024
PAULA FERNANDA SILVA RODRIGO	532.531.003.206	IPTU	101.24.0248236	0003	12/03/2024	367155/2024
PAULA FERNANDES NESPOLO	210.635	TFFP/FX	406.24.0527508	0001	27/03/2024	389166/2024
PAULA FERREIRA DA SILVA - ESPOLIO	030.034.018.002	IPTU	101.24.0188710	0003	16/03/2024	359734/2024
PAULA FERREIRA DA SILVA - ESPOLIO	030.034.018.001	IPTU	101.24.0188709	0003	16/03/2024	359733/2024
PAULA FERREIRA DA SILVA - ESPOLIO	030.034.018.003	IPTU	101.24.0188711	0003	16/03/2024	359735/2024
PAULA FERREIRA DOS SANTOS	023.051.078.050	IPTU	101.23.3187466	0004	19/03/2024	345950/2024
PAULA GISELE PIGATO	015.029.026.293	IPTU	101.24.0116831	0003	12/03/2024	353676/2024
PAULA GRAZIELA DA SILVA PORCO	FQD5B12	M.TRANS	709.24.2597887	0001	20/03/2024	427436/2024
PAULA L. FERREIRA ESTACIONAMENTO DE VEICULOS ME	217.782	TFFP/FX	406.24.0529524	0001	27/03/2024	390276/2024
PAULA LIPPI SERVICOS MEDICOS VETERINARIOS LTDA	337.496	TFFP/FX	406.24.0572050	0001	27/03/2024	408439/2024
PAULA MACIEL DE ANDRADE	DSX2737	M.TRANS	709.24.2605824	0001	22/03/2024	431069/2024
PAULA MELO SANTOS	RMP6G80	M.TRANS	709.24.2583105	0001	11/03/2024	420424/2024
PAULA PEREIRA LUIS	277.786	TFFP/FX	406.24.0550010	0001	27/03/2024	400157/2024
PAULA PEREIRA LUIS	277.786	ISSQNSN	430.24.3165874	0001	20/12/2023	410528/2024
PAULA PESSOTTI PARANHOS	EJ4J67	M.TRANS	709.24.2566168	0001	06/03/2024	415075/2024
PAULA RAMANZINI DA SILVA	171.642	TFFP/FX	406.24.0516996	0001	27/03/2024	383276/2024
PAULA RAMOS MARCUSSO	002.073.021.281	IPTU	101.24.0022874	0003	12/03/2024	347369/2024
PAULA REGINA CAZARES VIANI	232.296	TFFP/FX	406.24.0533768	0001	27/03/2024	392552/2024
PAULA REGINA DA SILVA DOMINGUES	033.001.313.017	IPTU	101.24.0204948	0003	16/03/2024	361553/2024
PAULA REGINA DONADELLI DE ALMEIDA	005.037.018.003	IPTU	101.24.0052684	0003	12/03/2024	349895/2024
PAULA REGINA PEREIRA DA SILVA	ASM0471	M.TRANS	709.24.2600904	0001	20/03/2024	428927/2024
PAULA REGINA PEREIRA DA SILVA	ASM0471	M.TRANS	709.24.2589300	0001	15/03/2024	423207/2024
PAULA REGINA RAMOS MENDES	EUD6C79	M.TRANS	709.24.2566027	0001	06/03/2024	415016/2024
PAULA REGINA ROSSI FERREIRA - ME	231.411	TFFP/FX	406.24.0533490	0001	27/03/2024	392401/2024
PAULA RENATA FLORES QUARESMA	STH8J73	M.TRANS	709.24.2615577	0001	28/03/2024	433010/2024
PAULA RHAIANE BERTUCCI SOARES	EUH9J76	M.TRANS	709.24.2597122	0001	20/03/2024	427064/2024
PAULA RHEIN FELIX MARTINS SANTANA	622.559.014.000	IPTUTCE	103.24.0261846	0003	17/03/2024	370504/2024
PAULA RHEIN FELIX MARTINS SANTANA	622.559.017.000	IPTUTCE	103.24.0261849	0003	17/03/2024	370507/2024
PAULA SANTANA DE OLIVEIRA	216.838	TFFP/FX	406.24.0529256	0001	27/03/2024	390121/2024
PAULA SANTANA DE OLIVEIRA	216.838	TFSANIT	407.24.0259742	0002	27/03/2024	409416/2024
PAULA SANTOS MIRANDA	EMX3J52	M.TRANS	709.24.2600896	0001	20/03/2024	428922/2024
PAULA SANTOS MIRANDA	EMX3J52	M.TRANS	709.24.2594002	0001	15/03/2024	425612/2024
PAULA SILVA PEREIRA	AZZ9253	M.TRANS	709.24.2570711	0001	06/03/2024	416988/2024
PAULA THAIS ARCHANJO BUENO	CIC1860	M.TRANS	709.24.2583817	0001	11/03/2024	420837/2024
PAULA THAIS ARCHANJO BUENO	CIC1860	M.TRANS	709.24.2597840	0001	20/03/2024	427414/2024
PAULIANO GONCALVES DA SILVA	510.114.028.000	IPTU	101.24.0215211	0003	12/03/2024	362704/2024
PAULIANO GONCALVES DA SILVA	DFV0B64	M.TRANS	709.24.2603969	0001	22/03/2024	430242/2024
PAULICEIA CALCADOS LTDA - EPP	151.730	TFFP/FX	406.24.0513144	0001	27/03/2024	381119/2024
PAULICEIA CASA DE CARNES E ROTISSERIE - EIRELI	269.327	TFFP/FX	406.24.0546915	0001	27/03/2024	398760/2024
PAULICEIA COM. E SERVICOS AUTOMOTIVOS LTDA-ME	162.375	TFFP/FX	406.24.0515106	0001	27/03/2024	382222/2024
PAULICEIA SERVICOS LTDA ME	127.888	TFFP/FX	406.24.0509506	0001	27/03/2024	379120/2024
PAULICON CORRETORA DE SEGUROS LTDA	087.481	ISS	292.24.4421376	0001	15/03/2024	374898/2024
PAULICON PREST.DE SERV.E COR.DE SEG.S/C LTDA	012.033.020.010	IPTU	101.24.0103429	0003	15/03/2024	352802/2024
PAULIENE NUNES SOUZA	EIP1759	M.TRANS	709.24.2570050	0001	06/03/2024	416689/2024
PAULINA BREIGERON PRATES	FSC3997	M.TRANS	709.24.2591849	0001	15/03/2024	424506/2024
PAULINA DE CASSIA PEREIRA SOUZA	BYI0C14	M.TRANS	709.24.2584993	0001	15/03/2024	421347/2024
PAULINA DE CASSIA PEREIRA SOUZA	BYI0C14	M.TRANS	709.24.2593162	0001	15/03/2024	425174/2024
PAULINA GUILHERME	021.001.026.000	IPTU	101.24.0146983	0003	16/03/2024	356263/2024
PAULINA SANTANA	002.037.003.000	IPTU	101.24.0019332	0003	12/03/2024	347103/2024
PAULINO ANTONIO VIEIRA	530.201.004.000	IPTU	101.24.0238966	0003	12/03/2024	365849/2024
PAULINO FERREIRA DE JESUS	021.046.012.000	IPTU	101.24.0151143	0003	16/03/2024	356621/2024
PAULINO GONCALVES	021.067.044.000	IPTU	101.24.0152168	0003	16/03/2024	356708/2024
PAULINO JOSE DE CARVALHO	627.200.001.910	IPTUTCE	103.24.0263556	0003	17/03/2024	371278/2024
PAULINO RODRIGUES DE OLIVEIRA - ESPOLIO	016.024.001.000	IPTU	101.24.0124545	0003	12/03/2024	354330/2024
PAULINO SANTOS FREITAS - ESPOLIO	031.125.006.000	IPTU	101.24.0199253	0003	17/03/2024	360769/2024
PAULINO VENCELAU DOS SANTOS	140.963	TFFP/FX	406.24.0511379	0001	27/03/2024	380154/2024
PAULISTA IMPORTACAO E COMERCIO TEXTIL LTDA	323.267	TFFP/FX	406.24.0568058	0001	27/03/2024	407266/2024
PAULISTANO ADMINISTRACAO EIRELI	007.265	TFFP/FX	406.24.0500213	0001	27/03/2024	375532/2024
PAULO A N DUTRA EIRELI	RHP5J88	M.TRANS	709.24.2604576	0001	22/03/2024	430467/2024
PAULO A. DIAS GUIMARAES - ME	228.847	TFFP/FX	406.24.0532777	0001	27/03/2024	392043/2024
PAULO ABRANTES	030.154.024.000	CIP	105.24.0271812	0003	29/03/2024	371692/2024
PAULO ABRANTES	030.154.024.000	IPTU	101.24.0193734	0003	16/03/2024	360237/2024
PAULO ABRANTES	030.051.024.000	IPTU	101.24.0190157	0003	16/03/2024	359901/2024
PAULO ACACIO GONCALVES	510.226.018.000	IPTU	101.24.0216250	0003	12/03/2024	362856/2024
PAULO ACCIARITO	003.047.013.303	IPTU	101.24.0031578	0003	17/03/2024	348111/2024
PAULO ADRIANO BARBOSA	003.045.021.129	IPTU	101.24.0029529	0003	17/03/2024	347817/2024
PAULO AFONSO DE SOUZA NOJOSA	512.024.139.000	IPTU	101.24.0221850	0003	12/03/2024	363672/2024
PAULO AFONSO DE SOUZA NOJOSA INFORMATICA-ME	164.257	TFFP/FX	406.24.0515471	0001	27/03/2024	382420/2024
PAULO AFONSO FIGUEIREDO		ISS CC	705.23.2804828	0009	07/03/2024	412396/2024
PAULO AFONSO MANZINI INSTALACOES - ME	193.987	TFFP/FX	406.24.0522914	0001	27/03/2024	386656/2024
PAULO ALBERTO DA SILVA GUERRA	033.001.313.003	IPTU	101.24.0204934	0003	16/03/2024	361544/2024
PAULO ALBERTO RIBEIRO DE ASSIS	026.067.108.000	IPTU	101.24.0174438	0003	12/03/2024	358589/2024
PAULO ALBERTO RIBEIRO SILVA	335.635	TFFP/FX	406.24.0571453	0001	27/03/2024	408258/2024
PAULO ALESSANDRO FIRMO	188.171	TFFP/FX	406.24.0521273	0001	27/03/2024	385704/2024
PAULO ALEXANDRE AIBIR	QNE9F93	M.TRANS	709.24.2606771	0001	22/03/2024	431619/2024
PAULO ALEXANDRE DA HORA	532.101.062.067	IPTU	101.24.0244974	0003	12/03/2024	366650/2024
PAULO ALEXANDRE GONZALEZ MUNOZ	OHK1A60	M.TRANS	709.24.2582042	0001	11/03/2024	419895/2024
PAULO ALEXANDRE GRAVA	063.662	TFFP/FX	406.24.0502723	0001	27/03/2024	376116/2024
PAULO ALEXANDRE KAUFMANN	030.153.010.000	IPTU	101.24.0193691	0003	16/03/2024	360234/2024
PAULO ALEXANDRE NOGUCHI MORISE	017.024.038.260	IPTU	101.24.0128607	0003	12/03/2024	354610/2024
PAULO ALVES BATISTA	024.007.074.001	IPTU	101.24.0158484	0003	15/03/2024	357215/2024
PAULO ALVES CAVALCANTI	024.071.047.000	IPTU	101.24.0164423	0003	15/03/2024	357801/2024
PAULO ALVES LIMA	222.518	TFFP/FX	406.24.0531022	0001	27/03/2024	391112/2024
PAULO AMERICO LEOCARDIO COSTA ME	248.271	TFFP/FX	406.24.0539157	0001	27/03/2024	395252/2024
PAULO AMERICO LEOCARDIO COSTA	217.322	TFFP/FX	406.24.0529382	0001	27/03/2024	390196/2024
PAULO ANDERSON DA SILVA	DWC8G69	M.TRANS	709.24.2581990	0001	11/03/2024	419864/2024
PAULO ANDRE DE ARAUJO	533.115.031.000	IPTU	101.24.0249964	0003	16/03/2024	367524/2024
PAULO ANDRE DE ARAUJO	533.115.031.000	CIP	105.24.0274333	0003	29/03/2024	372670/2024
PAULO ANDRE PROCOPIO	150.057	TFFP/FX	406.24.0512851	0001	27/03/2024	380958/2024
PAULO ANTONIO ARRONCHI	184.907	TFFP/FX	406.24.0520348	0001	27/03/2024	385177/2024
PAULO ANTONIO DA SILVA	DUB6498	M.TRANS	709.24.2568859	0001	06/03/2024	416269/2024
PAULO ANTONIO DA SILVA SERV DE COLETAS-ME	190.410	TFFP/FX	406.24.0521893	0001	27/03/2024	386055/2024
PAULO ANTONIO DE CARVALHO	ECT8597	M.TRANS	709.24.2586579	0001	15/03/2024	422120/2024
PAULO ANTONIO DE LIMA	172.804	TFFP/FX	406.24.0517264	0001	27/03/2024	383422/2024
PAULO ANTONIO DOS SANTOS	031.138.025.000	IPTU	101.24.0199844	0003	17/03/2024	360845/2024
PAULO ANTONIO DOS SANTOS	031.138.016.000	IPTU	101.24.0199835	0003	17/03/2024	360842/2024
PAULO ANTONIO MARQUES	010.038.076.000	IPTU	101.24.0091662	0003	15/03/2024	352144/2024
PAULO ANTONIO MARTINS		ISS CC	705.23.2804351	0009	07/03/2024	412214/2024
PAULO ANTONIO SIMONATO SILVA	DUO5D09	M.TRANS	709.24.2601510	0001	20/03/2024	429251/2024



PAULO APARECIDO DE CARVALHO	402.027.032.000	IPU	101.24.0212760	0003	15/03/2024	362376/2024
PAULO APARECIDO DE SOUZA		ISS CC	705.23.2802919	0009	07/03/2024	411863/2024
PAULO APARECIDO LEONE	GHC0G74	M.TRANS	709.24.2607543	0001	22/03/2024	432029/2024
PAULO APARECIDO MARAN	264.344	TFFP/FX	406.24.0545078	0001	27/03/2024	397947/2024
PAULO ARAUJO DE QUEIROZ	189.465	TFFP/FX	406.24.0521630	0001	27/03/2024	385903/2024
PAULO ARISTIDES DA SILVA	MFY9H74	M.TRANS	709.24.2595437	0001	15/03/2024	426409/2024
PAULO ARISTIDES DA SILVA	179.877	TFFP/FX	406.24.0519033	0001	27/03/2024	384407/2024
PAULO ARISTIDES DA SILVA	MFY9H74	M.TRANS	709.24.2587214	0001	15/03/2024	422430/2024
PAULO ARSENIO ALVES		ISS CC	705.23.2807356	0009	07/03/2024	413243/2024
PAULO AUGUSTINHO OLIVIER - USUFRUATARIO	019.022.057.026	IPU	101.24.0138102	0003	16/03/2024	355386/2024
PAULO AUGUSTO A GALVAO RIBEIRO FILHO	ERA7546	M.TRANS	709.24.2569354	0001	06/03/2024	416402/2024
PAULO B DOS SANTOS	017.024.007.000	IPU	101.24.0128324	0003	12/03/2024	354587/2024
PAULO BARBOSA DE SOUZA - ESPOLIO	534.400.015.000	IPU	101.24.0258122	0003	16/03/2024	368770/2024
PAULO BARROS DA SILVA	AZB6J82	M.TRANS	709.24.2591129	0001	15/03/2024	424153/2024
PAULO BARROS LIMA	LR18150	M.TRANS	709.24.2571392	0001	06/03/2024	417249/2024
PAULO BATISTA SILVA	620.545.036.000	IPU	101.24.0261181	0003	12/03/2024	369252/2024
PAULO BOLOGNESI	015.044.054.000	IPU	101.24.0117980	0003	12/03/2024	353752/2024
PAULO BONON	623.501.043.000	IPUTUCE	103.24.0262406	0003	17/03/2024	370812/2024
PAULO BORGES DA CRUZ	DXP3354	M.TRANS	709.24.2616481	0001	28/03/2024	433527/2024
PAULO BORGES DA CRUZ	532.200.044.000	IPU	101.24.0246017	0003	12/03/2024	366798/2024
PAULO CAETANO DA SILVA	534.145.012.000	IPU	101.24.0256898	0003	16/03/2024	368513/2024
PAULO CAFASSO	032.041.043.000	IPU	101.24.0202139	0003	17/03/2024	361080/2024
PAULO CAMILO DA SILVA	211.880	TFFP/FX	406.24.0527855	0001	27/03/2024	389354/2024
PAULO CARDOSO DOS SANTOS	402.022.006.000	IPU	101.24.0212670	0003	15/03/2024	362362/2024
PAULO CARLOS DE JESUS		ISS CC	705.23.2801981	0009	07/03/2024	411660/2024
PAULO CARLOS DO AMARAL	025.106.031.236	IPU	101.24.0170818	0003	17/03/2024	358241/2024
PAULO CARLOS FIGUEREDO RONDON	010.061.058.000	IPU	101.24.0093814	0003	15/03/2024	352255/2024
PAULO CARLOS MARQUES	006.064.038.000	IPU	101.24.0065869	0003	12/03/2024	350815/2024
PAULO CARRER	530.303.048.000	IPU	101.24.0239294	0003	12/03/2024	365879/2024
PAULO CASELLA YACHIMCIUC	024.004.310.169	IPU	101.24.0158232	0003	15/03/2024	357186/2024
PAULO CASELLA YACHIMCIUC	024.004.310.092	IPU	101.24.0158155	0003	15/03/2024	357180/2024
PAULO CELIO PINTO DO NASCIMENTO	PYU5633	M.TRANS	709.24.2570527	0001	06/03/2024	416915/2024
PAULO CELSO CAVALHEIRO	FRG8E65	M.TRANS	709.24.2606370	0001	22/03/2024	431398/2024
PAULO CELSO FIGUEREDO	GAI6760	M.TRANS	709.24.2608681	0001	22/03/2024	432641/2024
PAULO CELSO MASSARO TOMIATO	087.395	TFFP/FX	406.24.0504413	0001	27/03/2024	376703/2024
PAULO CESAR BATISTA	130.588	TFFP/FX	406.24.0509904	0001	27/03/2024	379338/2024
PAULO CESAR BERTOLINO	249.671	TFFP/FX	406.24.0539647	0001	27/03/2024	395482/2024
PAULO CESAR BILAQUE	228.567	TFFP/FX	406.24.0532688	0001	27/03/2024	391988/2024
PAULO CESAR BUENO MOREALI	015.029.001.283	IPU	101.24.0116328	0003	12/03/2024	353615/2024
PAULO CESAR CAGNACCI	003.047.013.259	IPU	101.24.0031534	0003	10/03/2024	348104/2024
PAULO CESAR CANDIDO GOMES	096.825	MULTA	704.24.2528407	0001	05/03/2024	411370/2024
PAULO CESAR CORREIA LEAL	534.125.070.000	IPU	101.24.0256172	0003	16/03/2024	368371/2024
PAULO CESAR CRUZ	245.479	TFFP/FX	406.24.0538176	0001	27/03/2024	394799/2024
PAULO CESAR CUSTODIO DA SILVA	174.140	TFFP/FX	406.24.0517602	0001	27/03/2024	383591/2024
PAULO CESAR DA SILVA	106.802	TFFP/FX	406.24.0506722	0001	27/03/2024	377826/2024
PAULO CESAR DA SILVA	031.044.005.000	IPU	101.24.0196123	0003	17/03/2024	360459/2024
PAULO CESAR DA SILVA	254.011	TFFP/FX	406.24.0541218	0001	27/03/2024	396196/2024
PAULO CESAR DAVID	FOC2B33	M.TRANS	709.24.2587370	0001	15/03/2024	422510/2024
PAULO CESAR DE ALMEIDA VENTURA	FNC1E72	M.TRANS	709.24.2573462	0001	06/03/2024	418376/2024
PAULO CESAR DE ARAUJO		PP/FUNE	702.23.4009807	0009	06/03/2024	411157/2024
PAULO CESAR DE BRITO	021.007.070.190	IPU	101.24.0147711	0003	16/03/2024	356349/2024
PAULO CESAR DE BRITO	244.367	TFFP/FX	406.24.0537828	0001	27/03/2024	394609/2024
PAULO CESAR DE BRITO	010.007.039.128	IPU	101.24.0087560	0003	15/03/2024	351976/2024
PAULO CESAR DE QUEIROZ	003.047.013.368	IPU	101.24.0031643	0003	17/03/2024	348118/2024
PAULO CESAR DE SOUZA MAURO	FWQ7A57	M.TRANS	709.24.2595559	0001	15/03/2024	426483/2024
PAULO CESAR DOS SANTOS	DT50586	M.TRANS	709.24.2566339	0001	06/03/2024	415158/2024
PAULO CESAR DUARTE DE OLIVEIRA	004.109.076.236	IPU	101.24.0048220	0003	15/03/2024	349562/2024
PAULO CESAR FERREIRA	257.588	MULTA	704.24.2563224	0001	19/03/2024	411480/2024
PAULO CESAR FERREIRA	017.024.038.089	IPU	101.24.0128436	0003	12/03/2024	354595/2024
PAULO CESAR FERREIRA	521.008.001.059	IPU	101.24.0226029	0003	12/03/2024	364282/2024
PAULO CESAR FRANCHI	521.400.078.000	IPU	101.24.0229794	0003	12/03/2024	364652/2024
PAULO CESAR FRANCISCO BORGES	186.388	TFFP/FX	406.24.0520785	0001	27/03/2024	385417/2024
PAULO CESAR GERMANO FILHO	014.028.007.167	IPU	101.24.0114317	0003	20/03/2024	353473/2024
PAULO CESAR GONCALVES DA SILVA	CCX1658	M.TRANS	709.24.2592044	0001	15/03/2024	424593/2024
PAULO CESAR GUIMARAES	263.202	TFFP/FX	406.24.0544642	0001	27/03/2024	397756/2024
PAULO CESAR INACIO	GDB6F47	M.TRANS	709.24.2606467	0001	22/03/2024	431461/2024
PAULO CESAR INACIO	GDB6F47	M.TRANS	709.24.2581257	0001	11/03/2024	419490/2024
PAULO CESAR LEOPOLDINO PALACIOS SEABRA	REF1J38	M.TRANS	709.24.2582635	0001	11/03/2024	420217/2024
PAULO CESAR LEOPOLDINO PALACIOS SEABRA	REF1J38	M.TRANS	709.24.2569099	0001	06/03/2024	416320/2024
PAULO CESAR MARQUE DA SILVA	158.101	TFFP/FX	406.24.0514307	0001	27/03/2024	381763/2024
PAULO CESAR MARTINS	008.037.073.021	IPU	101.24.0080755	0003	12/03/2024	351609/2024
PAULO CESAR MOURA DA CRUZ	FDJ3E04	M.TRANS	709.24.2592470	0001	15/03/2024	424806/2024
PAULO CESAR P INACIO SERVICOS - EPP	211.727	TFFP/FX	406.24.0527812	0001	27/03/2024	389326/2024
PAULO CESAR PEREIRA LIMA	HKR6884	M.TRANS	709.24.2607379	0001	22/03/2024	431941/2024
PAULO CESAR PEREIRA TRINDADE	134.005	MULTA	704.24.2528452	0001	05/03/2024	411414/2024
PAULO CESAR PINTO	512.060.065.000	IPU	101.24.0224637	0003	12/03/2024	363978/2024
PAULO CESAR PUGLISI	238.013	TFFP/FX	406.24.0535662	0001	27/03/2024	393551/2024
PAULO CESAR RODRIGUES	024.019.137.457	IPU	101.24.0161337	0003	15/03/2024	357542/2024
PAULO CESAR SITTA	015.068.040.000	IPU	101.24.0118856	0003	12/03/2024	353826/2024
PAULO CESAR TIELES - ME	235.330	TFFP/FX	406.24.0534787	0001	27/03/2024	393095/2024
PAULO CESAR TIMOTEO DA SILVA	ERI4263	M.TRANS	709.24.2595588	0001	15/03/2024	426500/2024
PAULO CESAR VIANNA GAVA	001.017.025.055	IPU	101.24.0001868	0003	12/03/2024	346119/2024
PAULO CESAR VILLATORO - ME	228.875	TFFP/FX	406.24.0532788	0001	27/03/2024	392048/2024
PAULO CEZAR CAETANO	FGV4875	M.TRANS	709.24.2608441	0001	22/03/2024	432515/2024
PAULO CEZAR DA SILVA	053.784	TFFP/FX	406.24.0502213	0001	27/03/2024	375969/2024
PAULO CEZAR DE SOUSA SERVICOS DE APOIO ADM.	289.457	TFFP/FX	406.24.0554918	0001	27/03/2024	402222/2024
PAULO CEZAR DE SOUZA		ISS CC	705.23.2804266	0009	07/03/2024	412197/2024
PAULO CEZAR DE SOUZA	031.146.031.000	IPU	101.24.0200318	0003	17/03/2024	360917/2024
PAULO CEZAR GONCALVES	237.038	TFFP/FX	406.24.0535340	0001	27/03/2024	393383/2024
PAULO CEZAR MACHADO	PY06165	M.TRANS	709.24.2583439	0001	11/03/2024	420623/2024
PAULO CEZAR MENEGUELLI	023.050.089.000	IPU	101.24.0156931	0003	12/03/2024	357092/2024
PAULO CEZAR RIBEIRO	FDU3C57	M.TRANS	709.24.2616169	0001	28/03/2024	433353/2024
PAULO CEZAR RODRIGUES	283.567	TFFP/FX	406.24.0552248	0001	27/03/2024	401088/2024
PAULO CHOSTAKOVIS	027.153.001.053	IPU	101.24.0181043	0003	20/03/2024	359162/2024
PAULO CHOSTAKOVIS	008.026.050.003	IPU	101.24.0078771	0003	12/03/2024	351520/2024
PAULO CICERO DA SILVA	003.121.008.086	IPU	101.24.0037672	0003	20/03/2024	348779/2024
PAULO CIOMEI	016.015.122.151	IPU	101.24.0122272	0003	15/03/2024	354114/2024
PAULO CIOMEI	001.068.256.054	IPU	101.24.0012062	0003	12/03/2024	346652/2024
PAULO CIRILLO DOS REIS	622.551.008.000	IPUTUCE	103.24.0261667	0003	17/03/2024	370425/2024
PAULO CORREA NETO	521.014.013.000	IPU	101.24.0226275	0003	19/03/2024	364306/2024
PAULO CORREIA DA TRINDADE	129.446	TFFP/FX	406.24.0509738	0001	27/03/2024	379249/2024
PAULO COSME NETO	113.888	TFFP/FX	406.24.0507586	0001	27/03/2024	378238/2024
PAULO CRISTIANO STUJZINSKI	BSH3624	M.TRANS	709.24.2603086	0001	22/03/2024	429799/2024
PAULO D. A. CONTE PEREIRA NEG DIGITAIS-EIRELI	261.565	TFFP/FX	406.24.0544026	0001	27/03/2024	397493/2024

PAULO DA CRUZ	ESC5B15	M.TRANS	709.24.2572053	0001	06/03/2024	417633/2024
PAULO DA ROCHA	083.834	TFFP/FX	406.24.0504074	0001	27/03/2024	376553/2024
PAULO DA ROCHA JUNIOR	KLK6065	M.TRANS	709.24.2593538	0001	15/03/2024	425363/2024
PAULO DA SILVA	001.035.029.084	IPTU	101.24.0006932	0003	12/03/2024	346359/2024
PAULO DA SILVA DOS SANTOS	114.362	TFFP/FX	406.24.0507651	0001	27/03/2024	378269/2024
PAULO DA SILVA FAUSTINO	148.632	TFFP/FX	406.24.0512597	0001	27/03/2024	380825/2024
PAULO DA SILVA LOURENCO		ISS CC	705.23.2802282	0009	07/03/2024	411721/2024
PAULO DAMIAO GREGORIO	533.330.027.000	IPTU	101.24.0253452	0003	16/03/2024	367972/2024
PAULO DE ANDRADE CAMILLO	DUR7J87	M.TRANS	709.24.2571010	0001	06/03/2024	417119/2024
PAULO DE ARAUJO	FEX1E13	M.TRANS	709.24.2573345	0001	06/03/2024	418310/2024
PAULO DE CASTRO CARVALHO	033.139.006.000	IPTU	101.24.0212159	0003	16/03/2024	362259/2024
PAULO DE LIMA	030.072.017.064	IPTU	101.24.0190488	0003	16/03/2024	359930/2024
PAULO DE OLIVEIRA MONTEIRO JUNIOR	248.519	TFFP/FX	406.24.0539241	0001	27/03/2024	395280/2024
PAULO DE OLIVEIRA PEREIRA	015.029.026.039	IPTU	101.23.0114113	0008	10/08/2023	345080/2024
PAULO DE OLIVEIRA PEREIRA	015.029.026.039	IPTU	101.24.0116577	0003	12/03/2024	353644/2024
PAULO DE OLIVEIRA PEREIRA	015.029.026.039	IPTU	101.23.0114113	0009	10/09/2023	345081/2024
PAULO DE OLIVEIRA SOUZA	023.033.052.000	IPTU	101.24.0156512	0003	12/03/2024	357034/2024
PAULO DE SOUSA LIMA	107.425	TFFP/FX	406.24.0506816	0001	27/03/2024	377874/2024
PAULO DE SOUZA PINTO	182.217	TFFP/FX	406.24.0519619	0001	27/03/2024	384744/2024
PAULO DE TARSO FREITAS	119.789	TFFP/FX	406.24.0508316	0001	27/03/2024	378571/2024
PAULO DE TARSO RODRIGUES	194.537	TFFP/FX	406.24.0523095	0001	27/03/2024	386767/2024
PAULO DELGADO SOCIEDADE INDIVIDUAL DE ADVOCACIA	258.616	ISS	292.24.4415929	0001	15/03/2024	374560/2024
PAULO DELGADO SOCIEDADE INDIVIDUAL DE ADVOCACIA	258.616	TFFP/FX	406.24.0542936	0001	27/03/2024	396996/2024
PAULO DIAS DUARTE	102.563	TFFP/FX	406.24.0506164	0001	27/03/2024	377553/2024
PAULO DIAS DUARTE	534.616.002.000	IPTU	101.24.0258397	0003	16/03/2024	368882/2024
PAULO DIAS NOGUEIRA	303.685	TFFP/FX	406.24.0561111	0001	27/03/2024	404783/2024
PAULO DOS ANJOS NETTO	410.035.069.000	IPTU	101.24.0213384	0003	12/03/2024	362465/2024
PAULO DOS ANJOS NETTO - ME	177.354	TFFP/FX	406.24.0518414	0001	27/03/2024	384036/2024
PAULO DOS SANTOS	623.712.016.000	IPTUTCE	103.24.0262744	0003	17/03/2024	370965/2024
PAULO DOS SANTOS DE LIMA	025.008.051.000	IPTU	101.24.0165332	0003	17/03/2024	357867/2024
PAULO DOS SANTOS OLIVEIRA	522.018.007.000	IPTU	101.24.0231960	0003	12/03/2024	364942/2024
PAULO DOS SANTOS VIEIRA	024.019.137.209	IPTU	101.24.0161089	0003	15/03/2024	357508/2024
PAULO DOUGLAS GOULART FILHO	GPF3778	M.TRANS	709.24.2594884	0001	15/03/2024	426074/2024
PAULO DUARTE DE SOUZA	156.468	TFFP/FX	406.24.0513996	0001	27/03/2024	381596/2024
PAULO E. DE MELO MOVEIS	272.669	TFFP/FX	406.24.0548116	0001	27/03/2024	399308/2024
PAULO EDER MARQUES DOS SANTOS	175.314	TFFP/FX	406.24.0517897	0001	27/03/2024	383762/2024
PAULO EDUARDO DE SOUSA	163.968	TFFP/FX	406.24.0515404	0001	27/03/2024	382383/2024
PAULO EDSON MARFIL	010.039.079.017	IPTU	101.24.0092352	0003	15/03/2024	352170/2024
PAULO EDUARDO AMARAL PIMENTEL ME	206.691	TFFP/FX	406.24.0526434	0001	27/03/2024	388599/2024
PAULO EDUARDO CAMPANELLA SETTI	FVG7F05	M.TRANS	709.24.2616917	0001	28/03/2024	433785/2024
PAULO EDUARDO DE LIMA	105.402	TFFP/FX	406.24.0506551	0001	27/03/2024	377742/2024
PAULO EDUARDO DE LIMA SILVA		PP/FUNE	702.23.4013183	0005	30/03/2024	411231/2024
PAULO EDUARDO LIMA	032.075.022.448	IPTU	101.24.0204320	0003	17/03/2024	361464/2024
PAULO EDUARDO VELLUSO	015.036.202.000	IPTU	101.24.0117259	0003	12/03/2024	353704/2024
PAULO EMERSON OLIVEIRA ME	208.040	TFFP/FX	406.24.0526795	0001	27/03/2024	388762/2024
PAULO ENTZ - ESPOLIO	511.028.032.000	IPTU	101.24.0219689	0003	15/03/2024	363389/2024
PAULO ENTZ - ESPOLIO		ISS CC	705.23.2804607	0009	07/03/2024	412323/2024
PAULO ERNANI SCATENA	024.019.137.099	IPTU	101.24.0160979	0003	15/03/2024	357494/2024
PAULO EVALDO KUROWSKI	524.031.015.000	IPTU	101.24.0235365	0003	15/03/2024	365385/2024
PAULO EVALDO KUROWSKI	524.031.014.000	IPTU	101.24.0235364	0003	15/03/2024	365384/2024
PAULO EVANGELISTA DA SILVA	031.075.052.000	IPTU	101.24.0197259	0003	17/03/2024	360596/2024
PAULO EVARISTO DE ANDRADE	155.210	TFFP/FX	406.24.0513761	0001	27/03/2024	381456/2024
PAULO FARIA		ISS CC	705.23.2805627	0009	07/03/2024	412644/2024
PAULO FARIAS DOS SANTOS	EJ16923	M.TRANS	709.24.2595958	0001	15/03/2024	426713/2024
PAULO FELIX DOS SANTOS - ESPOLIO	534.022.038.000	IPTU	101.24.0254284	0003	16/03/2024	368110/2024
PAULO FERNANDES DA COSTA	EUV1E11	M.TRANS	709.24.2574151	0001	06/03/2024	418722/2024
PAULO FERNANDES DA SILVA	GFJUJ27	M.TRANS	709.24.2569893	0001	06/03/2024	416623/2024
PAULO FERNANDES SENA	522.015.027.000	IPTU	101.24.0231904	0003	12/03/2024	364935/2024
PAULO FERNANDES SENA	159.168	TFFP/FX	406.24.0514498	0001	27/03/2024	381878/2024
PAULO FERNANDES SENA	522.015.027.000	CIP	105.24.0273105	0003	29/03/2024	372148/2024
PAULO FERNANDES SENA MATS. ELETROELETRONICOS ME	174.891	TFFP/FX	406.24.0517797	0001	27/03/2024	383707/2024
PAULO FERNANDO DE ARAUJO FEITOSA JUNIOR		ISS CC	705.23.2803575	0009	07/03/2024	412011/2024
PAULO FERNANDO DE ARAUJO FEITOSA JUNIOR	021.015.047.000	IPTU	101.24.0149334	0003	16/03/2024	356477/2024
PAULO FERNANDO DOS SANTOS	534.118.016.000	IPTU	101.24.0255769	0003	16/03/2024	368306/2024
PAULO FERNANDO GOMES DAURICIO	007.074.161.506	IPTU	101.24.0075511	0003	12/03/2024	351382/2024
PAULO FERNANDO LOURENCO DA SILVA	025.107.035.127	IPTU	101.24.0171000	0003	17/03/2024	358255/2024
PAULO FERNANDO PAN	GLG0201	M.TRANS	709.24.2586024	0001	15/03/2024	421841/2024
PAULO FERNANDO RIBEIRO DE SOUSA	FRY1816	M.TRANS	709.24.2608136	0001	22/03/2024	432356/2024
PAULO FERNANDO SOBRAL GONCALVES		PP/FUNE	702.23.40112714	0005	06/03/2024	411222/2024
PAULO FERREIRA DA SILVA	243.630	TFFP/FX	406.24.0537575	0001	27/03/2024	394491/2024
PAULO FERREIRA DE OLIVEIRA	OOF0597	M.TRANS	709.24.2569022	0001	06/03/2024	416306/2024
PAULO FERREIRA SIMOES	069.420	TFFP/FX	406.24.0503062	0001	27/03/2024	376211/2024
PAULO FIRMINO	024.069.004.009	IPTU	101.24.0164312	0003	15/03/2024	357785/2024
PAULO FRANCISCO DOS SANTOS	128.922	TFFP/FX	406.24.0509652	0001	27/03/2024	379204/2024
PAULO FRANCISCO FELTRAN ALVES ME	212.394	ISS	292.24.4416291	0001	15/03/2024	374586/2024
PAULO FRANCISCO FELTRAN ALVES ME	212.394	TFFP/FX	406.24.0528015	0001	27/03/2024	389428/2024
PAULO FRANKLIN DE AZEVEDO	DRH3820	M.TRANS	709.24.2566456	0001	06/03/2024	415197/2024
PAULO FRIAS FERRARI	008.035.095.062	IPTU	101.24.0080186	0003	12/03/2024	351584/2024
PAULO GARCIA TAVARES	FAK1F64	M.TRANS	709.24.2565854	0001	06/03/2024	414934/2024
PAULO GENTIL	622.554.011.000	IPTUTCE	103.24.0261731	0003	17/03/2024	370450/2024
PAULO GERALDO BENEVENUTO	AVW0197	M.TRANS	709.24.2592887	0001	15/03/2024	425016/2024
PAULO GERALDO BENEVENUTO	AVW0197	M.TRANS	709.24.2584893	0001	15/03/2024	421300/2024
PAULO GILBERTO DIAS	238.193	TFFP/FX	406.24.0535723	0001	27/03/2024	393584/2024
PAULO GINATO	033.087.076.000	IPTU	101.24.0209416	0003	16/03/2024	361965/2024
PAULO GIMORCZIK	018.025.062.000	IPTU	101.24.0131536	0003	17/03/2024	354790/2024
PAULO GOMES DA SILVA	188.835	TFSANIT	407.24.0259278	0002	27/03/2024	409252/2024
PAULO GOMES DA SILVA	188.835	TFFP/FX	406.24.0521451	0001	27/03/2024	385811/2024
PAULO GOMES FERREIRA DE SOUZA	093.705	TFFP/FX	406.24.0505048	0001	27/03/2024	377028/2024
PAULO GONCALVES DOS SANTOS	532.010.044.000	CIP	105.24.0273634	0003	29/03/2024	372328/2024
PAULO GONCALVES DOS SANTOS	532.010.044.000	IPTU	101.24.0240119	0003	12/03/2024	365944/2024
PAULO GUARDIANO LEMOS	KL85A49	M.TRANS	709.24.2590210	0001	15/03/2024	423663/2024
PAULO GUILHERME FALLETTI	524.011.018.000	IPTU	101.24.0235020	0003	15/03/2024	365319/2024
PAULO GUSTAVO WHATELY BITOLO	012.057.009.273	IPTU	101.24.0105109	0003	15/03/2024	352882/2024
PAULO H. F. DA SILVA BANHO E TOSA ME	231.397	TFFP/FX	406.24.0533488	0001	27/03/2024	392400/2024
PAULO HENRIQUE ANDRADE	266.427	TFFP/FX	406.24.0545812	0001	27/03/2024	398253/2024
PAULO HENRIQUE BRIANTE ALONSO	006.029.070.034	IPTU	101.24.0061479	0003	12/03/2024	350496/2024
PAULO HENRIQUE CARVALHO E SILVA	193.275	TFFP/FX	406.24.0522701	0001	27/03/2024	386529/2024
PAULO HENRIQUE COTRIM DE TOLEDO - ME	101.703	TFFP/FX	406.24.0506062	0001	27/03/2024	377505/2024
PAULO HENRIQUE DA CRUZ SILVEIRA	031.038.058.090	IPTU	101.24.0195785	0003	17/03/2024	360423/2024
PAULO HENRIQUE DA PAIXAO	162.221	TFFP/FX	406.24.0515079	0001	27/03/2024	382205/2024
PAULO HENRIQUE DA SILVA	PZP7G11	M.TRANS	709.24.2589446	0001	15/03/2024	423290/2024
PAULO HENRIQUE DA SILVA	024.061.011.003	IPTU	101.24.0163721	0003	15/03/2024	357735/2024
PAULO HENRIQUE DA SILVA	085.479	TFFP/FX	406.24.0504235	0001	27/03/2024	376620/2024
PAULO HENRIQUE DA SILVA	209.898	TFFP/FX	406.24.0527295	0001	27/03/2024	389031/2024

PAULO HENRIQUE DA SILVA	007.074.006.035	IP TU	101.24.0074885	0003	12/03/2024	351345/2024
PAULO HENRIQUE DA SILVA	248.656	TFFP/FX	406.24.0539288	0001	27/03/2024	395302/2024
PAULO HENRIQUE DA SILVA ALMEIDA	512.028.094.040	IP TU	101.24.0222555	0003	12/03/2024	363732/2024
PAULO HENRIQUE DA SILVA BATISTA	CQR0H82	M.TRANS	709.24.2587727	0001	15/03/2024	422686/2024
PAULO HENRIQUE DA SILVA BATISTA	CQR0H82	M.TRANS	709.24.2593123	0001	15/03/2024	425154/2024
PAULO HENRIQUE DA SILVA BATISTA	238.020	TFFP/FX	406.24.0535665	0001	27/03/2024	393552/2024
PAULO HENRIQUE DA SILVA MOURAO	512.016.001.100	IP TU	101.24.0220879	0003	12/03/2024	363572/2024
PAULO HENRIQUE DANTE FRANCO - ME	198.693	TFFP/FX	406.24.0524288	0001	27/03/2024	387474/2024
PAULO HENRIQUE DE ALMEIDA PAIS	DGG7H82	M.TRANS	709.24.2581330	0001	11/03/2024	419534/2024
PAULO HENRIQUE DE CARVALHO	FIU0345	M.TRANS	709.24.2569452	0001	06/03/2024	416443/2024
PAULO HENRIQUE DE CARVALHO COSTA	263.412	TFFP/FX	406.24.0544708	0001	27/03/2024	397789/2024
PAULO HENRIQUE DE MENDONCA	024.059.116.049	IP TU	101.24.0163515	0003	15/03/2024	357721/2024
PAULO HENRIQUE DE OLIVEIRA DA SILVA	302.852	TFFP/FX	406.24.0560755	0001	27/03/2024	404642/2024
PAULO HENRIQUE DIAS ALMEIDA	DOE8445	M.TRANS	709.24.2608320	0001	22/03/2024	432450/2024
PAULO HENRIQUE DOMING DE VASCONCELLOS COMERCIO	240.804	TFFP/FX	406.24.0536592	0001	27/03/2024	394016/2024
PAULO HENRIQUE DOMINGUES DE VASCONCELOS	521.046.035.000	IP TU	101.24.0228117	0003	12/03/2024	364446/2024
PAULO HENRIQUE DUARTE	231.465	TFFP/FX	406.24.0533508	0001	27/03/2024	392409/2024
PAULO HENRIQUE DUARTE DOS SANTOS	307.341	TFFP/FX	406.24.0562554	0001	27/03/2024	405351/2024
PAULO HENRIQUE FERREIRA TRINDADE	012.077.038.000	IP TU	101.24.0106291	0003	15/03/2024	352964/2024
PAULO HENRIQUE HUDSON FERREIRA COSTA	620.532.010.000	IP TU	101.24.0261003	0003	12/03/2024	369215/2024
PAULO HENRIQUE JALYS	016.015.123.103	IP TU	101.24.0122424	0003	12/03/2024	354131/2024
PAULO HENRIQUE LEMOS DE ALBUQUERQUE	021.007.070.096	IP TU	101.24.0147617	0003	16/03/2024	356339/2024
PAULO HENRIQUE LIMA DA SILVA	324.195	TFFP/FX	406.24.0568308	0001	27/03/2024	407331/2024
PAULO HENRIQUE MARTINS DE SOUZA	009.030.036.000	IP TU	101.24.0084280	0003	15/03/2024	351797/2024
PAULO HENRIQUE MENDES LUZ	293.707	TFFP/FX	406.24.0556816	0001	27/03/2024	402997/2024
PAULO HENRIQUE MEROLA DA SILVA	016.031.046.000	IP TU	101.24.0125010	0003	12/03/2024	354365/2024
PAULO HENRIQUE MEROLA DA SILVA - ME	174.399	TFFP/FX	406.24.0517685	0001	27/03/2024	383637/2024
PAULO HENRIQUE NASCIMENTO SOUZA	CBA6A00	M.TRANS	709.24.2590631	0001	15/03/2024	423888/2024
PAULO HENRIQUE PELICER	002.073.021.017	IP TU	101.24.0022612	0003	12/03/2024	347342/2024
PAULO HENRIQUE PEREIRA	533.118.067.000	IP TU	101.24.0250238	0003	16/03/2024	367555/2024
PAULO HENRIQUE PEREIRA		ISS CC	705.23.2806947	0009	07/03/2024	413130/2024
PAULO HENRIQUE PESCI	KWY9D24	M.TRANS	709.24.2602100	0001	20/03/2024	429612/2024
PAULO HENRIQUE POLICARPO DE ARAUJO		ISS CC	705.23.2805585	0009	07/03/2024	412631/2024
PAULO HENRIQUE RIBEIRO	028.011.025.000	IP TU	101.24.0181720	0003	12/03/2024	359222/2024
PAULO HENRIQUE ROSA	189.262	TFFP/FX	406.24.0521582	0001	27/03/2024	385884/2024
PAULO HENRIQUE ROSA AMARAL		PP/FUNE	702.23.4013844	0004	29/03/2024	411245/2024
PAULO HENRIQUE SACILOTTO	033.124.052.152	IP TU	101.24.0211869	0003	16/03/2024	362211/2024
PAULO HENRIQUE SACILOTTO - ME	171.455	TFFP/FX	406.24.0516961	0001	27/03/2024	383256/2024
PAULO HENRIQUE SANTOS	177.950	TFFP/FX	406.24.0518558	0001	27/03/2024	384124/2024
PAULO HENRIQUE SANTOS DE ALENCAR	DRE7G02	M.TRANS	709.24.2572641	0001	06/03/2024	417946/2024
PAULO HENRIQUE SANTOS ROCHA SOC.INDIV.DE ADVOCAC	289.193	TFFP/FX	406.24.0554793	0001	27/03/2024	402171/2024
PAULO HENRIQUE SILVA	ETF5964	M.TRANS	709.24.2570718	0001	06/03/2024	416991/2024
PAULO HENRIQUE SILVA DOS SANTOS	DRM4J78	M.TRANS	709.24.2573346	0001	06/03/2024	418311/2024
PAULO HIDEMI MIYAGUI	EFV4071	M.TRANS	709.24.2573272	0001	06/03/2024	418263/2024
PAULO IDELCI DA SILVEIRA SANTOS - ESPOLIO	532.100.028.202	IP TU	101.24.0243635	0003	12/03/2024	366349/2024
PAULO JAYME	329.875	TFFP/FX	406.24.0569950	0001	27/03/2024	407846/2024
PAULO JAYME - ME	194.392	TFFP/FX	406.24.0523054	0001	27/03/2024	386741/2024
PAULO JAYME JUNIOR	272.209	TFFP/FX	406.24.0547952	0001	27/03/2024	399228/2024
PAULO JORGE INACIO	523.101.002.000	IP TU	101.24.0234129	0003	12/03/2024	365172/2024
PAULO JORGE RODRIGUES AUGUSTO	021.013.071.000	IP TU	101.24.0149226	0003	16/03/2024	356473/2024
PAULO JOSE AUGUSTO DE OLIVEIRA FILHO - USUFRUTUA	031.119.019.016	IP TU	101.24.0198783	0003	15/03/2024	360742/2024
PAULO JOSE BONFIM PAPEIS ME	191.031	TFFP/FX	406.24.0522095	0001	27/03/2024	386165/2024
PAULO JOSE DA SILVA	082.752	TFFP/FX	406.24.0503986	0001	27/03/2024	376508/2024
PAULO JOSE DA SILVA	065.785	TFFP/FX	406.24.0502857	0001	27/03/2024	376157/2024
PAULO JOSE DE LIMA SILVA	FGX2A02	M.TRANS	709.24.2594480	0001	15/03/2024	425886/2024
PAULO JOSE DE LIMA SILVA	195.451	TFFP/FX	406.24.0523375	0001	27/03/2024	386926/2024
PAULO JOSE DE SOUZA	CKC6E38	M.TRANS	709.24.2567582	0001	06/03/2024	415632/2024
PAULO JOSE DOMINGUES	011.011.044.000	IP TU	101.24.0094248	0003	12/03/2024	352273/2024
PAULO JOSE DOMINGUES	007.072.039.034	IP TU	101.24.0074616	0003	12/03/2024	351329/2024
PAULO JOSE DOS SANTOS	141.050	TFFP/FX	406.24.0511387	0001	27/03/2024	380159/2024
PAULO JOSE DOS SANTOS	FHK2018	M.TRANS	709.24.2581452	0001	11/03/2024	419598/2024
PAULO JOSE FERNANDES RAFAINI	083.656	TFFP/FX	406.24.0504060	0001	27/03/2024	376545/2024
PAULO JOSE FERREIRA BRAGA - ESPOLIO	011.053.005.000	IP TU	101.24.0098959	0003	12/03/2024	352548/2024
PAULO JOSE GONCALVES	DML7D94	M.TRANS	709.24.2571910	0001	06/03/2024	417554/2024
PAULO JOSE IMAIZUMI	FHL5438	M.TRANS	709.24.2574615	0001	06/03/2024	419017/2024
PAULO JOSE IMAIZUMI	FHL5438	M.TRANS	709.24.2574533	0001	06/03/2024	418975/2024
PAULO JOSE IMAIZUMI	FHL5438	M.TRANS	709.24.2596041	0001	15/03/2024	426765/2024
PAULO JOSE IMAIZUMI	FHL5438	M.TRANS	709.24.2602289	0001	20/03/2024	429719/2024
PAULO JOSE IMAIZUMI	FHL5438	M.TRANS	709.24.2584274	0001	15/03/2024	420971/2024
PAULO JOSE IMAIZUMI	FHL5438	M.TRANS	709.24.2572450	0001	06/03/2024	417839/2024
PAULO JOSE IMAIZUMI	FHL5438	M.TRANS	709.24.2587115	0001	15/03/2024	422385/2024
PAULO JOSE IMAIZUMI	FHL5438	M.TRANS	709.24.2594426	0001	15/03/2024	425855/2024
PAULO JOSE IMAIZUMI	FHL5438	M.TRANS	709.24.2608667	0001	22/03/2024	432638/2024
PAULO JOSE IMAIZUMI	FHL5438	M.TRANS	709.24.2583085	0001	11/03/2024	420420/2024
PAULO JOSE IMAIZUMI	FHL5438	M.TRANS	709.24.2567320	0001	06/03/2024	415511/2024
PAULO JOSE IMAIZUMI	FHL5438	M.TRANS	709.24.2569095	0001	06/03/2024	416319/2024
PAULO JOSE IMAIZUMI	FHL5438	M.TRANS	709.24.2574662	0001	06/03/2024	419031/2024
PAULO JOSE IMAIZUMI	FHL5438	M.TRANS	709.24.2583991	0001	11/03/2024	420934/2024
PAULO JOSE IMAIZUMI	FHL5438	M.TRANS	709.24.2596065	0001	15/03/2024	426777/2024
PAULO JOSE IMAIZUMI	FHL5438	M.TRANS	709.24.2563751	0001	06/03/2024	414140/2024
PAULO JOSE IMAIZUMI	FHL5438	M.TRANS	709.24.2583990	0001	11/03/2024	420933/2024
PAULO JOSE IMAIZUMI	FHL5438	M.TRANS	709.24.2583988	0001	11/03/2024	420932/2024
PAULO JOSE MARCOLINO	188.662	TFFP/FX	406.24.0521412	0001	27/03/2024	385790/2024
PAULO JOSE MARIA JUNIOR	264.147	TFSANIT	407.24.0260948	0002	27/03/2024	409912/2024
PAULO JOSE MARIA JUNIOR	264.147	TFFP/FX	406.24.0545003	0001	27/03/2024	397908/2024
PAULO JOSE ROCHA	158.417	TFFP/FX	406.24.0514360	0001	27/03/2024	381791/2024
PAULO JOSE SILVA	EEL3276	M.TRANS	709.24.2591874	0001	15/03/2024	424517/2024
PAULO JOSE SILVEIRA DOS SANTOS LTDA	311.672	TFFP/FX	406.24.0564415	0001	27/03/2024	406015/2024
PAULO JOSE SOARES DE ASSIS		P.PUBL	707.24.0276751	0003	29/03/2024	413972/2024
PAULO JOSE SZELES	007.028.016.000	IP TU	101.24.0070227	0003	12/03/2024	351144/2024
PAULO JOSE VIANA JUNIOR	011.028.064.000	IP TU	101.24.0095182	0003	12/03/2024	352330/2024
PAULO JUNIOR MONTEIRO DO NASCIMENTO	006.120.005.231	IP TU	101.24.0067514	0003	12/03/2024	350981/2024
PAULO KATSUMI MIYAKE	027.158.019.000	IP TU	101.24.0181276	0003	12/03/2024	359189/2024
PAULO KERLY LUIZ VIRGINIO	EZP6680	M.TRANS	709.24.2565353	0001	06/03/2024	414695/2024
PAULO KIROL - ESPOLIO	024.019.091.024	IP TU	101.24.0160182	0003	15/03/2024	357386/2024
PAULO KLEITON BONFIM	190.771	TFFP/FX	406.24.0522010	0001	27/03/2024	386116/2024
PAULO KUMAMOTO	623.725.007.000	IP TUTCE	103.24.0262903	0003	17/03/2024	371024/2024
PAULO LEAL	031.145.025.000	IP TU	101.24.0200273	0003	17/03/2024	360910/2024
PAULO LEONARDO DE ASSIS	003.059.066.000	IP TU	101.24.0034675	0003	17/03/2024	348491/2024
PAULO LEONDA ROSA DO BONFIM - ME	173.821	TFFP/FX	406.24.0517518	0001	27/03/2024	383542/2024
PAULO LIMA DA ROCHA	020.096.001.344	IP TU	101.24.0146016	0003	15/03/2024	356140/2024
PAULO LIMA DA ROCHA	020.096.001.017	IP TU	101.24.0145689	0003	15/03/2024	356082/2024
PAULO LIMA INSTALACAO E MANUTENCAO LTDA	311.733	TFFP/FX	406.24.0564450	0001	27/03/2024	406026/2024
PAULO LIMA SANTOS	EIY4957	M.TRANS	709.24.2574728	0001	06/03/2024	419063/2024

PAULO LOPES DE LACERDA	118.107	TFFP/FX	406.24.0508101	0001	27/03/2024	378470/2024
PAULO LOURENCO	512.048.014.000	IPTU	101.24.0223991	0003	12/03/2024	363914/2024
PAULO LUCIO ARAUJO NUNES	170.840	TFFP/FX	406.24.0516827	0001	27/03/2024	383180/2024
PAULO LUI		ISS CC	705.23.2803155	0009	07/03/2024	411924/2024
PAULO LUI	010.029.048.000	IPTU	101.24.0090213	0003	15/03/2024	352088/2024
PAULO LUIZ DA SILVA	118.909	TFFP/FX	406.24.0508203	0001	27/03/2024	378517/2024
PAULO LUIZ DA SILVA	530.208.044.001	IPTU	101.24.0239104	0003	23/03/2024	365864/2024
PAULO LUIZ DE SOUZA	033.062.043.000	IPTU	101.24.0208320	0003	16/03/2024	361867/2024
PAULO LUIZ OLIVEIRA DA SILVA	003.047.012.377	IPTU	101.24.0030655	0003	17/03/2024	347981/2024
PAULO MAMORO FUJIKAWA	180.998	TFFP/FX	406.24.0519292	0001	27/03/2024	384563/2024
PAULO MAMORO FUJIKAWA	180.960	TFFP/FX	406.24.0519283	0001	27/03/2024	384558/2024
PAULO MANOEL DA SILVA	ARY7178	M.TRANS	709.24.2594134	0001	15/03/2024	425691/2024
PAULO MARCAL DE OLIVEIRA	623.501.004.000	IPTUTCE	103.24.0262372	0003	17/03/2024	370792/2024
PAULO MARCELINO BATISTA	225.491	TFFP/FX	406.24.0531998	0001	27/03/2024	391631/2024
PAULO MARCELO DE MOURA	125.718	TFFP/FX	406.24.0509153	0001	27/03/2024	378970/2024
PAULO MARCIANO DA SILVA - ESPOLIO	023.040.017.000	CIP	105.24.0271323	0003	29/03/2024	371617/2024
PAULO MARCIO FERREIRA	134.999	TFFP/FX	406.24.0510516	0001	27/03/2024	379664/2024
PAULO MARCOS ALMEIDA DA SILVA	104.820	TFFP/FX	406.24.0506478	0001	27/03/2024	377708/2024
PAULO MARCOS DA SILVA	212.575	TFFP/FX	406.24.0528076	0001	27/03/2024	389456/2024
PAULO MARCOS DE MORAES MACHADO	008.007.036.000	IPTU	101.24.0077560	0003	12/03/2024	351449/2024
PAULO MARIA ARAUJO DE CASTRO	610.601.022.000	IPTUTCE	103.24.0258766	0003	17/03/2024	370267/2024
PAULO MARIS NOGUEIRA	010.040.105.000	IPTU	101.24.0092533	0003	15/03/2024	352181/2024
PAULO MARQUES DOS REIS	EQF3143	M.TRANS	709.24.2587348	0001	15/03/2024	422500/2024
PAULO MARTINS	280.540	TFFP/FX	406.24.0551048	0001	27/03/2024	400607/2024
PAULO MARTINS DE OLIVEIRA	012.015.003.104	IPTU	101.24.0101882	0003	15/03/2024	352674/2024
PAULO MAURICIO DE SOUZA	130.972	TFFP/FX	406.24.0509946	0001	27/03/2024	379363/2024
PAULO MAURICIO DOS SANTOS AGUIAR	019.015.029.158	IPTU	101.24.0137623	0003	16/03/2024	355344/2024
PAULO MAURICIO DOS SANTOS AGUIAR ME	259.294	TFFP/FX	406.24.0543193	0001	27/03/2024	397130/2024
PAULO MEDEIROS VENAGLIA	022.007.073.000	IPTU	101.24.0153615	0003	12/03/2024	356823/2024
PAULO MENDES	006.028.110.027	IPTU	101.24.0061048	0003	12/03/2024	350477/2024
PAULO MENDES	FGM3165	M.TRANS	709.24.2574793	0001	06/03/2024	419105/2024
PAULO MENDES DESENVOLVIMENTO - ME	158.198	TFFP/FX	406.24.0514326	0001	27/03/2024	381774/2024
PAULO MIGUEL DA CRUZ REIS	EBY5931	M.TRANS	709.24.2593279	0001	15/03/2024	425246/2024
PAULO MILANI MOISES	010.022.090.000	IPTU	101.24.0089075	0003	15/03/2024	352034/2024
PAULO MONTEIRO DA SILVA	LNTN277	M.TRANS	709.24.2587809	0001	15/03/2024	422734/2024
PAULO MOREIRA 30352396814	HMG4503	M.TRANS	709.24.2566716	0001	06/03/2024	415300/2024
PAULO MOREIRA DA SILVA	017.024.056.188	IPTU	101.24.0128851	0003	12/03/2024	354631/2024
PAULO MOREIRA DO NASCIMENTO	DF1140	M.TRANS	709.24.2590678	0001	15/03/2024	423916/2024
PAULO MQRQUES VIANA	002.053.164.003	IPTU	101.24.0020694	0003	12/03/2024	347163/2024
PAULO NAGANO	083.601	TFSANIT	407.24.0257874	0002	27/03/2024	408886/2024
PAULO NAGANO	083.601	TFFP/FX	406.24.0504052	0001	27/03/2024	376541/2024
PAULO NAGANO - ME	256.497	TFSANIT	407.24.0260582	0002	27/03/2024	409740/2024
PAULO NAGANO - ME	256.497	TFFP/FX	406.24.0542155	0001	27/03/2024	396620/2024
PAULO NAKASIMA RAMOS	EVL7616	M.TRANS	709.24.2608075	0001	22/03/2024	432320/2024
PAULO NEVES ROCHA	075.123	TFFP/FX	406.24.0503431	0001	27/03/2024	376319/2024
PAULO NEY ROSA MASSON	EMEBE28	M.TRANS	709.24.2569274	0001	06/03/2024	416368/2024
PAULO NEY VITAL MORAES	027.120.050.000	IPTU	101.24.0180186	0003	12/03/2024	359086/2024
PAULO NOBRE DIAS FILHO	104.740	TFFP/FX	406.24.0506461	0001	27/03/2024	377698/2024
PAULO NUNES SOARES	DV13E12	M.TRANS	709.24.2601437	0001	20/03/2024	429231/2024
PAULO ODILON DA SILVA	027.075.100.000	IPTU	101.24.0178881	0003	12/03/2024	358968/2024
PAULO OTTINI NETO REPRESENTACAO	195.069	TFFP/FX	406.24.0523260	0001	27/03/2024	386859/2024
PAULO PAES DE SOUZA - ME	222.584	TFFP/FX	406.24.0531042	0001	27/03/2024	391125/2024
PAULO PALAIA SICA EPP	EXW5223	M.TRANS	709.24.2569642	0001	06/03/2024	416528/2024
PAULO PAULINO FRANCELINO	511.012.034.000	IPTU	101.24.0219408	0003	15/03/2024	363340/2024
PAULO PEDRAS E MARMORES LTDA	240.650	TFFP/FX	406.24.0536537	0001	27/03/2024	393989/2024
PAULO PEREIRA	511.204.020.000	CIP	105.24.0272484	0003	29/03/2024	371955/2024
PAULO PEREIRA DA SILVA	024.019.131.018	IPTU	101.24.0160595	0003	15/03/2024	357442/2024
PAULO PEREIRA DE ANDRADE	532.505.004.000	IPTU	101.24.0247568	0003	12/03/2024	367023/2024
PAULO PEREIRA GIL	003.045.159.039	IPTU	101.24.0029865	0003	17/03/2024	347858/2024
PAULO PETRONE	534.603.002.000	IPTU	101.24.0258308	0003	16/03/2024	368857/2024
PAULO PIMENTEL	015.048.092.000	IPTU	101.24.0118264	0003	12/03/2024	353772/2024
PAULO PINHEIRO DE LACERDA	031.050.019.000	IPTU	101.24.0196268	0003	17/03/2024	360474/2024
PAULO PINHEIRO DE LACERDA FILHO	031.141.004.000	IPTU	101.24.0199916	0003	17/03/2024	360852/2024
PAULO PIRES	003.047.016.867	IPTU	101.24.0033128	0003	17/03/2024	348309/2024
PAULO POZZETTI	003.112.001.074	IPTU	101.24.0036978	0003	17/03/2024	348700/2024
PAULO PRADO SPINETTI	001.037.073.035	IPTU	101.24.0007384	0003	12/03/2024	346381/2024
PAULO QUAGLIO	511.609.024.000	IPTU	101.24.0220105	0003	15/03/2024	363486/2024
PAULO QUEIROGA DE ASSIS TRANSPORTES EPP	200.731	TFFP/FX	406.24.0524867	0001	27/03/2024	387786/2024
PAULO QUEIROZ JUNIOR	FCU4F43	M.TRANS	709.24.2604993	0001	22/03/2024	430616/2024
PAULO R. TRIVELLATO LTDA	FGX1C54	M.TRANS	709.24.2604943	0001	22/03/2024	430592/2024
PAULO R. DA SILVA DROGARIA - ME.	177.411	TFFP/FX	406.24.0518420	0001	27/03/2024	384039/2024
PAULO REIS DE MAGALHAES ESPOLIO DE	534.600.031.000	IPTU	101.24.0258290	0003	16/03/2024	368847/2024
PAULO REIS DE MAGALHAES ESPOLIO DE	534.600.031.000	CIP	105.24.0275063	0003	29/03/2024	373083/2024
PAULO RENATO BELUZZO	260.533	TFFP/FX	406.24.0543640	0001	27/03/2024	397335/2024
PAULO RENATO MACHADO PINHEIRO	G1Z7J04	M.TRANS	709.24.2590100	0001	15/03/2024	423609/2024
PAULO RENATO QUADRELLI ALVES	DAM1D48	M.TRANS	709.24.2571668	0001	06/03/2024	417414/2024
PAULO RIBEIRO BORGES	BMG4414	M.TRANS	709.24.2593016	0001	15/03/2024	425098/2024
PAULO RIBEIRO BORGES	BMG4414	M.TRANS	709.24.2593015	0001	15/03/2024	425097/2024
PAULO RIBEIRO BORGES	BMG4414	M.TRANS	709.24.2586302	0001	15/03/2024	421969/2024
PAULO RIBEIRO DA SILVA - ME	183.093	TFFP/FX	406.24.0519861	0001	27/03/2024	384884/2024
PAULO RICARDO DE SOUSA LIMA	FBL6C42	M.TRANS	709.24.2587120	0001	15/03/2024	422387/2024
PAULO RICARDO DO NASCIMENTO	003.047.012.975	IPTU	101.24.0031251	0003	17/03/2024	348062/2024
PAULO RICARDO ESTIMA FLORENCIO SILVA	168.420	TFFP/FX	406.24.0516305	0001	27/03/2024	382898/2024
PAULO RICARDO MATHIAS BOF	006.120.014.362	IPTU	101.24.0068488	0003	12/03/2024	351047/2024
PAULO RICARDO MUNHOZ	012.007.096.083	IPTU	101.24.0100616	0003	15/03/2024	352622/2024
PAULO RICARDO PRUDENCIO DOS SANTOS	COH7145	M.TRANS	709.24.2605996	0001	22/03/2024	431156/2024
PAULO RICARDO RIVAROLI	FRK7D05	M.TRANS	709.24.2606076	0001	22/03/2024	431208/2024
PAULO RICARDO RIVAROLI	FRK7D05	M.TRANS	709.24.2607881	0001	22/03/2024	432210/2024
PAULO RICIATI	CNC3757	M.TRANS	709.24.2587909	0001	15/03/2024	422755/2024
PAULO RICIATI	CNC3757	M.TRANS	709.24.2593486	0001	15/03/2024	425327/2024
PAULO ROBERIO BOTELHO DE SOUZA	534.131.046.000	IPTU	101.24.0256514	0003	16/03/2024	368463/2024
PAULO ROBERIO BOTELHO DE SOUZA EXTI	EIH0986	M.TRANS	709.24.2574357	0001	06/03/2024	418863/2024
PAULO ROBERTO AMBROZIO ELOI	030.160.023.000	CIP	105.24.0271823	0003	29/03/2024	371699/2024
PAULO ROBERTO ANTONIO DOS SANTOS	CU12D08	M.TRANS	709.24.2564907	0001	06/03/2024	414470/2024
PAULO ROBERTO ANTONIO JUNIOR TRANSPORTES	252.726	TFFP/FX	406.24.0540743	0001	27/03/2024	395998/2024
PAULO ROBERTO ANTUNES	012.057.009.147	IPTU	101.24.0104983	0003	15/03/2024	352877/2024
PAULO ROBERTO ARCANJO	003.047.013.496	IPTU	101.24.0031771	0003	17/03/2024	348133/2024
PAULO ROBERTO AUGUSTO	510.115.035.000	GAM	802.24.4060735	0001	18/03/2024	434127/2024
PAULO ROBERTO AUGUSTO	510.115.035.000	IPTU	101.24.0215249	0003	12/03/2024	362711/2024
PAULO ROBERTO BALDINI EIRELI - EPP	258.637	TFFP/FX	406.24.0542945	0001	27/03/2024	397001/2024
PAULO ROBERTO BERNARDI GALACIO	017.024.057.123	IPTU	101.24.0129033	0003	12/03/2024	354645/2024
PAULO ROBERTO BEZERRA	025.117.052.188	IPTU	101.24.0171887	0003	17/03/2024	358337/2024
PAULO ROBERTO BRAGA	OVU0C80	M.TRANS	709.24.2607797	0001	22/03/2024	432156/2024
PAULO ROBERTO CAMPOS BACELAR	193.606	TFFP/FX	406.24.0522803	0001	27/03/2024	386590/2024



PAULO ROBERTO CARDOSO - ESPOLIO	003.023.049.000	IPTU	101.24.0027788	0003	17/03/2024	347672/2024
PAULO ROBERTO CARDOSO COSTA PROC.INDUSTRIAIS-ME	237.620	TFFP/FX	406.24.0535524	0001	27/03/2024	393478/2024
PAULO ROBERTO CARINHATO	236.478	TFFP/FX	406.24.0535151	0001	27/03/2024	393282/2024
PAULO ROBERTO CIRINO BARROSO REPRES. COMERCIAIS	261.023	TFFP/FX	406.24.0543827	0001	27/03/2024	397402/2024
PAULO ROBERTO COCO	001.035.029.043	IPTU	101.24.0006891	0003	12/03/2024	346356/2024
PAULO ROBERTO COCO	001.035.029.007	IPTU	101.24.0006855	0003	12/03/2024	346354/2024
PAULO ROBERTO CRUZ DOS SANTOS	009.030.062.000	IPTU	101.24.0084297	0003	15/03/2024	351800/2024
PAULO ROBERTO DA SILVA	150.246	TFFP/FX	406.24.0512893	0001	27/03/2024	380984/2024
PAULO ROBERTO DA SILVA	151.760	TFFP/FX	406.24.0513149	0001	27/03/2024	381123/2024
PAULO ROBERTO DA SILVA	278.596	TFFP/FX	406.24.0550302	0001	27/03/2024	400296/2024
PAULO ROBERTO DA SILVA	533.310.032.000	IPTU	101.24.0252896	0003	16/03/2024	367894/2024
PAULO ROBERTO DA SILVA DUARTE	CEK7767	M.TRANS	709.24.2584900	0001	15/03/2024	421304/2024
PAULO ROBERTO DA SILVA ME	089.274	TFFP/FX	406.24.0504603	0001	27/03/2024	376800/2024
PAULO ROBERTO DE MEDEIROS	QYU0A77	M.TRANS	709.24.2564273	0001	06/03/2024	414258/2024
PAULO ROBERTO DE OLIVEIRA SILVA - ME	185.725	TFFP/FX	406.24.0520569	0001	27/03/2024	385292/2024
PAULO ROBERTO DE QUEIROZ	085.183	TFFP/FX	406.24.0504204	0001	27/03/2024	376605/2024
PAULO ROBERTO DE SOUZA	030.147.016.000	IPTU	101.24.0193396	0003	16/03/2024	360217/2024
PAULO ROBERTO DE SOUZA	015.087.074.225	IPTU	101.24.0119687	0003	12/03/2024	353899/2024
PAULO ROBERTO DE SOUZA	FA05580	M.TRANS	709.24.2595705	0001	15/03/2024	426558/2024
PAULO ROBERTO DINIZ DE OLIVEIRA	533.332.004.000	IPTU	101.24.0253523	0003	16/03/2024	367982/2024
PAULO ROBERTO DOS SANTOS	225.011	TFFP/FX	406.24.0531846	0001	27/03/2024	391551/2024
PAULO ROBERTO DOS SANTOS	030.054.034.000	IPTU	101.24.0190343	0003	16/03/2024	359920/2024
PAULO ROBERTO DOS SANTOS SILVA	011.033.116.404	IPTU	101.24.0097154	0003	12/03/2024	352461/2024
PAULO ROBERTO DOS SANTOS SILVA PRODUCOES	258.479	TFFP/FX	406.24.0542883	0001	27/03/2024	396972/2024
PAULO ROBERTO DUTRA CHAVES	024.015.056.091	IPTU	101.24.0159512	0003	15/03/2024	357338/2024
PAULO ROBERTO FEITOSA DOS SANTOS	FBE3C21	M.TRANS	709.24.2574306	0001	06/03/2024	418828/2024
PAULO ROBERTO FERREIRA	096.415	TFFP/FX	406.24.0505368	0001	27/03/2024	377191/2024
PAULO ROBERTO LEAL SILVA		P.PUBL	707.24.0276335	0003	29/03/2024	413850/2024
PAULO ROBERTO LIMA BRUM	085.188	TFFP/FX	406.24.0504205	0001	27/03/2024	376606/2024
PAULO ROBERTO LIMA DE ALMEIDA	OZ19B28	M.TRANS	709.24.2594761	0001	15/03/2024	426033/2024
PAULO ROBERTO MACAGNANI	003.051.014.000	IPTU	101.24.0034294	0003	17/03/2024	348451/2024
PAULO ROBERTO MASCARI	EKX5D64	M.TRANS	709.24.2608371	0001	22/03/2024	432476/2024
PAULO ROBERTO MEGIATO ANDREU	188.877	TFFP/FX	406.24.0521460	0001	27/03/2024	385817/2024
PAULO ROBERTO MIGUEL DE MOURA	114.846	TFFP/FX	406.24.0507706	0001	27/03/2024	378296/2024
PAULO ROBERTO MORAES ROSA	006.026.102.027	IPTU	101.24.0060154	0003	12/03/2024	350437/2024
PAULO ROBERTO MOREIRA FERRAZ	003.047.017.387	IPTU	101.24.0033643	0003	17/03/2024	348376/2024
PAULO ROBERTO NABARRETE RATTES	002.082.004.002	IPTU	101.24.0025725	0003	12/03/2024	347557/2024
PAULO ROBERTO NOVAIS	533.115.017.000	IPTU	101.24.0249950	0003	16/03/2024	367521/2024
PAULO ROBERTO PEREIRA DOS SANTOS	623.710.009.000	IPTUTCE	103.24.0262694	0003	17/03/2024	370944/2024
PAULO ROBERTO PERROSSI	012.037.041.086	IPTU	101.24.0103778	0003	15/03/2024	352820/2024
PAULO ROBERTO PRONI RIBEIRO	BJR4006	M.TRANS	709.24.2571471	0001	06/03/2024	417300/2024
PAULO ROBERTO PURCINA	272.012	TFFP/FX	406.24.0547874	0001	27/03/2024	399202/2024
PAULO ROBERTO SALVADOR	003.047.012.755	IPTU	101.22.0029910	0012	17/12/2022	344921/2024
PAULO ROBERTO SALVADOR	003.047.012.755	IPTU	101.24.0031032	0003	17/03/2024	348039/2024
PAULO ROBERTO SALVADOR	003.047.012.755	IPTU	101.22.0029910	0009	17/09/2022	344918/2024
PAULO ROBERTO SALVADOR	003.047.012.755	IPTU	101.22.0029910	0011	17/11/2022	344920/2024
PAULO ROBERTO SALVADOR	003.047.012.755	IPTU	101.22.0029910	0010	17/10/2022	344919/2024
PAULO ROBERTO VASSAO GATTO ME	250.510	TFFP/FX	406.24.0539964	0001	27/03/2024	395632/2024
PAULO ROBERTO VIANA DA SILVA INACIO	511.026.002.000	IPTU	101.24.0219617	0003	15/03/2024	363373/2024
PAULO ROBERTO VIANA DA SILVA INACIO	511.026.002.000	IPTU	101.23.2750664	0010	06/03/2024	345412/2024
PAULO ROBERTO VISGUEIRO	160.678	TFFP/FX	406.24.0514775	0001	27/03/2024	382027/2024
PAULO ROBERTO ZARDO EPP	210.746	TFFP/FX	406.24.0527531	0001	27/03/2024	389181/2024
PAULO ROBERTO ZEFERINO	016.042.034.000	IPTU	101.24.0125858	0003	12/03/2024	354419/2024
PAULO ROBERTO ZEFERINO - ME	233.773	TFFP/FX	406.24.0534281	0001	27/03/2024	392803/2024
PAULO RODOLFO CORRER APOIO ADMINISTRATIVO LTDA	317.201	TFFP/FX	406.24.0566643	0001	27/03/2024	406820/2024
PAULO RODOLPHO	029.009.027.000	IPTU	101.24.0182593	0003	12/03/2024	359283/2024
PAULO RODRIGO DA CUNHA EVANGELISTA	259.976	TFFP/FX	406.24.0543433	0001	27/03/2024	397238/2024
PAULO RODRIGUES DOS SANTOS	523.103.025.000	CIP	105.24.0273212	0003	29/03/2024	372172/2024
PAULO RODRIGUES FERREIRA BARBOSA	EF06672	M.TRANS	709.24.2583960	0001	11/03/2024	420919/2024
PAULO RODRIGUES SARGENTO TRANSPORTE ME	177.349	TFFP/FX	406.24.0518413	0001	27/03/2024	384035/2024
PAULO ROGERIO ABREU	020.024.020.000	IPTU	101.24.0141876	0003	15/03/2024	355726/2024
PAULO ROGERIO ALMEIDA DE SOUZA	027.006.008.000	IPTU	101.24.0176037	0003	12/03/2024	358740/2024
PAULO ROGERIO ALVES DE ARAUJO	024.020.126.038	IPTU	101.24.0162270	0003	15/03/2024	357642/2024
PAULO ROGERIO CABELLO	012.088.068.000	IPTU	101.24.0106662	0003	15/03/2024	352994/2024
PAULO ROGERIO COELHO ROCHA	003.047.012.529	IPTU	101.24.0030806	0003	17/03/2024	348009/2024
PAULO ROGERIO DA PALMEIRA	004.067.107.031	IPTU	101.24.0046652	0003	15/03/2024	349430/2024
PAULO ROGERIO DA SILVA SANTOS	020.054.023.000	IPTU	101.24.0143448	0003	15/03/2024	355860/2024
PAULO ROGERIO DE SOUZA	003.037.001.000	IPTU	101.24.0028614	0003	17/03/2024	347722/2024
PAULO ROGERIO FEITOSA	012.028.023.000	IPTU	101.24.0103154	0003	15/03/2024	352794/2024
PAULO ROGERIO FELOMENO	HCM2A13	M.TRANS	709.24.2606135	0001	22/03/2024	431243/2024
PAULO ROGERIO GARDARGI	015.095.033.000	IPTU	101.24.0120316	0003	12/03/2024	353954/2024
PAULO ROGERIO HENRIQUE	FUG1E56	M.TRANS	709.24.2584917	0001	15/03/2024	421315/2024
PAULO ROGERIO PEREIRA	FUY8B17	M.TRANS	709.24.2589669	0001	15/03/2024	423397/2024
PAULO ROGERIO PRANDO	PUV5914	M.TRANS	709.24.2607515	0001	22/03/2024	432008/2024
PAULO ROGERIO PRANDO	PUV5914	M.TRANS	709.24.2583158	0001	11/03/2024	420453/2024
PAULO ROGERIO PRANDO	PUV5914	M.TRANS	709.24.2593565	0001	15/03/2024	425378/2024
PAULO ROGERIO PRANDO	PUV5914	M.TRANS	709.24.2607518	0001	22/03/2024	432010/2024
PAULO ROGERIO PRANDO	PUV5914	M.TRANS	709.24.2571389	0001	06/03/2024	417247/2024
PAULO ROGERIO PRANDO	PUV5914	M.TRANS	709.24.2571534	0001	06/03/2024	417337/2024
PAULO ROGERIO PRANDO	PUV5914	M.TRANS	709.24.2593524	0001	15/03/2024	425350/2024
PAULO ROGERIO PRANDO	PUV5914	M.TRANS	709.24.2587914	0001	15/03/2024	422758/2024
PAULO ROGERIO PRANDO	PUV5914	M.TRANS	709.24.2583223	0001	11/03/2024	420501/2024
PAULO ROGERIO PRANDO	PUV5914	M.TRANS	709.24.2607539	0001	22/03/2024	432025/2024
PAULO ROGERIO PRANDO	PUV5914	M.TRANS	709.24.2571522	0001	06/03/2024	417330/2024
PAULO ROGERIO PRANDO	PUV5914	M.TRANS	709.24.2571536	0001	06/03/2024	417339/2024
PAULO ROGERIO PRANDO	PUV5914	M.TRANS	709.24.2607523	0001	22/03/2024	432013/2024
PAULO ROGERIO PRANDO	PUV5914	M.TRANS	709.24.2571384	0001	06/03/2024	417242/2024
PAULO ROGERIO PRANDO	PUV5914	M.TRANS	709.24.2593520	0001	15/03/2024	425346/2024
PAULO ROGERIO PRANDO	PUV5914	M.TRANS	709.24.2616129	0001	28/03/2024	433332/2024
PAULO ROGERIO PRANDO	PUV5914	M.TRANS	709.24.2604063	0001	22/03/2024	430296/2024
PAULO ROGERIO PRANDO	PUV5914	M.TRANS	709.24.2572806	0001	06/03/2024	418015/2024
PAULO ROGERIO PRANDO	PUV5914	M.TRANS	709.24.2572844	0001	06/03/2024	418044/2024
PAULO ROGERIO PRANDO	PUV5914	M.TRANS	709.24.2571559	0001	06/03/2024	417360/2024
PAULO ROGERIO PRANDO	PUV5914	M.TRANS	709.24.2583966	0001	11/03/2024	420923/2024
PAULO ROGERIO PRANDO	PUV5914	M.TRANS	709.24.2583215	0001	11/03/2024	420495/2024
PAULO ROGERIO PRANDO	PUV5914	M.TRANS	709.24.2572825	0001	06/03/2024	418030/2024
PAULO ROGERIO PRANDO	PUV5914	M.TRANS	709.24.2572835	0001	06/03/2024	418037/2024
PAULO ROGERIO PRANDO	PUV5914	M.TRANS	709.24.2572843	0001	06/03/2024	418043/2024
PAULO ROGERIO PRANDO	PUV5914	M.TRANS	709.24.2571764	0001	06/03/2024	417460/2024
PAULO ROGERIO PRANDO	PUV5914	M.TRANS	709.24.2583214	0001	11/03/2024	420494/2024
PAULO ROGERIO PRANDO	PUV5914	M.TRANS	709.24.2572834	0001	06/03/2024	418036/2024
PAULO ROGERIO PRANDO	PUV5914	M.TRANS	709.24.2607569	0001	22/03/2024	432042/2024
PAULO ROGERIO PRANDO	PUV5914	M.TRANS	709.24.2572811	0001	06/03/2024	418020/2024
PAULO ROGERIO PRANDO	PUV5914	M.TRANS	709.24.2572810	0001	06/03/2024	418019/2024

PAULO ROGERIO PRANDO	PUV5914	M.TRANS	709.24.2572852	0001	06/03/2024	418052/2024
PAULO ROGERIO PRANDO	PUV5914	M.TRANS	709.24.2607607	0001	22/03/2024	432063/2024
PAULO ROGERIO PRANDO	PUV5914	M.TRANS	709.24.2593564	0001	15/03/2024	425377/2024
PAULO ROGERIO PRANDO	PUV5914	M.TRANS	709.24.2583216	0001	11/03/2024	420496/2024
PAULO ROGERIO PRANDO	PUV5914	M.TRANS	709.24.2583207	0001	11/03/2024	420489/2024
PAULO ROGERIO PRANDO	PUV5914	M.TRANS	709.24.2581771	0001	11/03/2024	419755/2024
PAULO ROGERIO PRANDO	PUV5914	M.TRANS	709.24.2583134	0001	11/03/2024	420434/2024
PAULO ROGERIO PRANDO	PUV5914	M.TRANS	709.24.2616094	0001	28/03/2024	433313/2024
PAULO ROGERIO PRANDO	PUV5914	M.TRANS	709.24.2568816	0001	06/03/2024	416251/2024
PAULO ROGERIO PRANDO	PUV5914	M.TRANS	709.24.2600454	0001	20/03/2024	428689/2024
PAULO ROGERIO PRANDO	PUV5914	M.TRANS	709.24.2583167	0001	11/03/2024	420459/2024
PAULO ROGERIO PRANDO	PUV5914	M.TRANS	709.24.2607554	0001	22/03/2024	432036/2024
PAULO ROGERIO PRANDO	PUV5914	M.TRANS	709.24.2583187	0001	11/03/2024	420477/2024
PAULO ROGERIO PRANDO	PUV5914	M.TRANS	709.24.2572853	0001	06/03/2024	418053/2024
PAULO ROGERIO PRANDO	PUV5914	M.TRANS	709.24.2571551	0001	06/03/2024	417352/2024
PAULO ROGERIO PRANDO	PUV5914	M.TRANS	709.24.2571496	0001	06/03/2024	417314/2024
PAULO ROGERIO PRANDO	PUV5914	M.TRANS	709.24.2600451	0001	20/03/2024	428688/2024
PAULO ROGERIO PRANDO	PUV5914	M.TRANS	709.24.2600449	0001	20/03/2024	428686/2024
PAULO ROGERIO PRANDO	PUV5914	M.TRANS	709.24.2600423	0001	20/03/2024	428671/2024
PAULO ROGERIO PRANDO	PUV5914	M.TRANS	709.24.2583226	0001	11/03/2024	420504/2024
PAULO ROGERIO PRANDO	PUV5914	M.TRANS	709.24.2583225	0001	11/03/2024	420503/2024
PAULO ROGERIO PRANDO	PUV5914	M.TRANS	709.24.2583186	0001	11/03/2024	420476/2024
PAULO ROGERIO PRANDO	PUV5914	M.TRANS	709.24.2616127	0001	28/03/2024	433331/2024
PAULO ROGERIO PRANDO	PUV5914	M.TRANS	709.24.2571510	0001	06/03/2024	417323/2024
PAULO ROGERIO PRANDO	PUV5914	M.TRANS	709.24.2600405	0001	20/03/2024	428657/2024
PAULO ROGERIO PRANDO	PUV5914	M.TRANS	709.24.2583177	0001	11/03/2024	420467/2024
PAULO ROGERIO PRANDO	PUV5914	M.TRANS	709.24.2583228	0001	11/03/2024	420506/2024
PAULO ROGERIO PRANDO	PUV5914	M.TRANS	709.24.2604057	0001	22/03/2024	430292/2024
PAULO ROGERIO RIBEIRO	033.039.010.000	IPTU	101.24.0207190	0003	16/03/2024	361791/2024
PAULO ROGERIO RODRIGUES SUPORTE TECNICO - ME	199.649	TFFP/FX	406.24.0524571	0001	27/03/2024	387634/2024
PAULO ROGERIO SANTOS SOUSA	016.015.128.071	IPTU	101.24.0123368	0003	12/03/2024	354218/2024
PAULO ROGERIO VENDRUSCOLO	FP55065	M.TRANS	709.24.2600301	0001	20/03/2024	428586/2024
PAULO ROGERIO VITORINO	GGW0890	M.TRANS	709.24.2581862	0001	11/03/2024	419791/2024
PAULO RONALDO BEZERRA	185.829	TFFP/FX	406.24.0520599	0001	27/03/2024	385306/2024
PAULO RONDON RODRIGUES	534.611.017.000	IPTU	101.24.0258372	0003	16/03/2024	368877/2024
PAULO ROSSI - ESPOLIO	620.102.040.000	IPTU	101.24.0259712	0003	12/03/2024	368997/2024
PAULO RUBENS BASSO		ISS CC	705.23.2802442	0009	07/03/2024	411760/2024
PAULO S. DA SILVA LANCHONETE - ME	185.966	TFFP/FX	406.24.0520645	0001	27/03/2024	385330/2024
PAULO SADI RIBEIRO	130.260	TFFP/FX	406.24.0509857	0001	27/03/2024	379311/2024
PAULO SALES DE OLIVEIRA	142.598	TFFP/FX	406.24.0511615	0001	27/03/2024	380279/2024
PAULO SALGUEIRO DA SILVA	233.868	TFFP/FX	406.24.0534309	0001	27/03/2024	392823/2024
PAULO SANCHES QUADRADO - ESPOLIO	021.061.024.000	IPTU	101.24.0151955	0003	16/03/2024	356698/2024
PAULO SANTOS	021.007.088.172	IPTU	101.24.0148687	0003	16/03/2024	356435/2024
PAULO SANTOS	003.047.012.372	IPTU	101.24.0030650	0003	17/03/2024	347979/2024
PAULO SATHLER RODRIGUES	031.034.005.000	IPTU	101.24.0195438	0003	17/03/2024	360388/2024
PAULO SERGIO AGUIAR	069.258	TFFP/FX	406.24.0503050	0001	27/03/2024	376207/2024
PAULO SERGIO AZEVEDO	033.018.043.000	IPTU	101.24.0205859	0003	16/03/2024	361627/2024
PAULO SERGIO BATISTA CAMPOS	522.007.009.000	IPTU	101.24.0231698	0003	12/03/2024	364912/2024
PAULO SERGIO BATISTA DO NASCIMENTO	215.910	TFFP/FX	406.24.0528991	0001	27/03/2024	389951/2024
PAULO SERGIO BERNARDINO	154.477	TFFP/FX	406.24.0513637	0001	27/03/2024	381381/2024
PAULO SERGIO BISOGNINI MANUTENCAO - ME	161.721	TFFP/FX	406.24.0514970	0001	27/03/2024	382144/2024
PAULO SERGIO COSTA CARDOSO	155.045	TFFP/FX	406.24.0513734	0001	27/03/2024	381439/2024
PAULO SERGIO CRUZ DE ALMEIDA	018.015.143.000	IPTU	101.24.0130945	0003	17/03/2024	354746/2024
PAULO SERGIO DA SILVA	018.064.004.023	IPTU	101.24.0134110	0003	17/03/2024	355067/2024
PAULO SERGIO DA SILVA	FIT6440	M.TRANS	709.24.2589649	0001	15/03/2024	423388/2024
PAULO SERGIO DA SILVA	532.030.003.000	IPTU	101.24.0240599	0003	12/03/2024	366003/2024
PAULO SERGIO DAMINATO	ENS1346	M.TRANS	709.24.2598669	0001	20/03/2024	427841/2024
PAULO SERGIO DE ALMEIDA	159.268	TFFP/FX	406.24.0514522	0001	27/03/2024	381892/2024
PAULO SERGIO DE AZEVEDO	162.265	TFFP/FX	406.24.0515089	0001	27/03/2024	382211/2024
PAULO SERGIO DE CAMPOS	018.064.004.185	IPTU	101.24.0134270	0003	17/03/2024	355076/2024
PAULO SERGIO DE JESUS	280.165	TFFP/FX	406.24.0550897	0001	27/03/2024	400543/2024
PAULO SERGIO DE OLIVEIRA JUNIOR	BKA1525	M.TRANS	709.24.2589264	0001	15/03/2024	423188/2024
PAULO SERGIO DE SOUZA	096.427	TFFP/FX	406.24.0505369	0001	27/03/2024	377192/2024
PAULO SERGIO DE SOUZA	032.075.022.130	IPTU	101.24.0204002	0003	17/03/2024	361407/2024
PAULO SERGIO DE TOLEDO	004.004.008.007	IPTU	101.24.0039007	0003	15/03/2024	348916/2024
PAULO SERGIO DO COUTO	003.126.031.000	IPTU	101.24.0038695	0003	17/03/2024	348891/2024
PAULO SERGIO DOMINGUES	EWJ1J84	M.TRANS	709.24.2594163	0001	15/03/2024	425709/2024
PAULO SERGIO DOS ANJOS OLIVEIRA	EAL4759	M.TRANS	709.24.2595668	0001	15/03/2024	426541/2024
PAULO SERGIO DOS SANTOS	027.073.060.050	IPTU	101.24.0178583	0003	12/03/2024	358937/2024
PAULO SERGIO DOS SANTOS	031.018.032.000	IPTU	101.24.0194564	0003	17/03/2024	360318/2024
PAULO SERGIO DOS SANTOS	020.039.061.032	IPTU	101.24.0142651	0003	23/03/2024	355810/2024
PAULO SERGIO DOS SANTOS DE SANTANA - ME	249.329	TFFP/FX	406.24.0539519	0001	27/03/2024	395422/2024
PAULO SERGIO DOS SANTOS DE SANTANA - ME	249.329	TFSANIT	407.24.0260279	0002	27/03/2024	409620/2024
PAULO SERGIO DOS SANTOS ROCHA	532.317.004.000	IPTU	101.24.0246991	0003	12/03/2024	366960/2024
PAULO SERGIO FELIX DA SILVA		ISS CC	705.23.2806526	0009	07/03/2024	412960/2024
PAULO SERGIO FELIX DA SILVA	532.318.028.000	IPTU	101.24.0247035	0003	12/03/2024	366966/2024
PAULO SERGIO FERRAO LUZ GARCIA	215.946	TFFP/FX	406.24.0529001	0001	27/03/2024	389956/2024
PAULO SERGIO FERREIRA DOS SANTOS	232.233	TFFP/FX	406.24.0533752	0001	27/03/2024	392541/2024
PAULO SERGIO FRANCISCO	225.932	TFFP/FX	406.24.0532153	0001	27/03/2024	391708/2024
PAULO SERGIO FRIGATTO	DQJ5022	M.TRANS	709.24.2586148	0001	15/03/2024	421891/2024
PAULO SERGIO GOMES	013.047.038.000	IPTU	101.24.0111489	0003	12/03/2024	353269/2024
PAULO SERGIO GOMES	243.878	TFFP/FX	406.24.0537655	0001	27/03/2024	394534/2024
PAULO SERGIO LACERDA ME	308.546	TFFP/FX	406.24.0563040	0001	27/03/2024	405529/2024
PAULO SERGIO LEONICIO	EKX8303	M.TRANS	709.24.2592781	0001	15/03/2024	424955/2024
PAULO SERGIO MAGRINI GUEDES	018.066.091.008	IPTU	101.24.0134699	0003	01/03/2024	355146/2024
PAULO SERGIO MARIANO	PZD7H92	M.TRANS	709.24.2581479	0001	11/03/2024	419608/2024
PAULO SERGIO MARQUES	QNM8D30	M.TRANS	709.24.2568472	0001	06/03/2024	416072/2024
PAULO SERGIO MEDICI	003.026.047.021	IPTU	101.24.0027940	0003	17/03/2024	347679/2024
PAULO SERGIO MONTEIRO	016.015.127.086	IPTU	101.24.0123159	0003	15/03/2024	354193/2024
PAULO SERGIO MOTA MACEDO	EFY9267	M.TRANS	709.24.2585232	0001	15/03/2024	421476/2024
PAULO SERGIO PEDRO DOS ANJOS	MTR8F20	M.TRANS	709.24.2603128	0001	22/03/2024	429828/2024
PAULO SERGIO PEREIRA	021.007.087.259	IPTU	101.24.0148266	0003	16/03/2024	356398/2024
PAULO SERGIO PERINI	012.069.022.000	CIP	105.24.0270820	0003	29/03/2024	371486/2024
PAULO SERGIO POLESI	027.118.041.000	IPTU	101.24.0180158	0003	08/03/2024	359082/2024
PAULO SERGIO PURCINO		ISS CC	705.23.2791319	0010	25/03/2024	411578/2024
PAULO SERGIO PURCINO	512.032.014.000	IPTU	101.23.2801430	0009	11/03/2024	345603/2024
PAULO SERGIO REGIS LIMA	007.074.161.096	IPTU	101.24.0075102	0003	12/03/2024	351357/2024
PAULO SERGIO REIS DOS SANTOS	EAE0617	M.TRANS	709.24.2600496	0001	20/03/2024	428714/2024
PAULO SERGIO RIBEIRO DA COSTA - ME	218.420	TFFP/FX	406.24.0529750	0001	27/03/2024	390398/2024
PAULO SERGIO RODRIGUES SERRANO	027.158.026.000	IPTU	101.24.0181285	0003	12/03/2024	359190/2024
PAULO SERGIO SANTANA DA SILVA	511.023.003.000	IPTU	101.24.0219576	0003	15/03/2024	363366/2024
PAULO SERGIO TEIXEIRA DE OLIVEIRA	GHJ2946	M.TRANS	709.24.2592183	0001	15/03/2024	424662/2024
PAULO SERGIO TROLESII JUNIOR	016.027.028.000	IPTU	101.24.0124682	0003	12/03/2024	354341/2024
PAULO SERGIO VENTURA	532.063.033.000	CIP	105.24.0273688	0003	29/03/2024	372352/2024

PAULO SERGIO VENTURA	196.867	TFFP/FX	406.24.0523749	0001	27/03/2024	387151/2024
PAULO SERGIO VENTURA	532.063.033.000	IPTU	101.24.0241955	0003	12/03/2024	366127/2024
PAULO SERGIO VENTURA PIOVEZANI	EQR1022	M.TRANS	709.24.2594224	0001	15/03/2024	425741/2024
PAULO SERRATI	031.128.026.000	IPTU	101.24.0199437	0003	17/03/2024	360789/2024
PAULO SEVERINO DOS SANTOS	178.670	TFFP/FX	406.24.0518736	0001	27/03/2024	384230/2024
PAULO SHIMABUKURO JUNIOR	021.007.087.094	IPTU	101.24.0148101	0003	16/03/2024	356382/2024
PAULO SILVA DOS SANTOS	511.001.075.016	IPTU	101.24.0219165	0003	15/03/2024	363283/2024
PAULO SILVA OLIVEIRA	030.046.112.010	IPTU	101.24.0189244	0003	16/03/2024	359774/2024
PAULO SILVERIO DA SILVA		ISS CC	705.23.2806950	0009	07/03/2024	413132/2024
PAULO SIRQUEIRA KOREK FARIAS	521.400.033.939	IPTU	101.24.0229737	0003	12/03/2024	364642/2024
PAULO SOARES DE LIMA - ESPOLIO	532.100.028.243	IPTU	101.24.0243676	0003	12/03/2024	366360/2024
PAULO SOARES LEMOS		ISS CC	705.23.2803846	0009	07/03/2024	412080/2024
PAULO SOARES LEMOS	024.020.091.000	IPTU	101.24.0162200	0003	15/03/2024	357634/2024
PAULO SOARES SILVA	021.069.031.000	IPTU	101.24.0152257	0003	16/03/2024	356720/2024
PAULO SOBREIRA XAVIER	EUG9J68	M.TRANS	709.24.2574112	0001	06/03/2024	418695/2024
PAULO SOBREIRA XAVIER	EUG9J68	M.TRANS	709.24.2573163	0001	06/03/2024	418198/2024
PAULO TARSO DA COSTA	001.053.055.005	IPTU	101.24.0009734	0003	12/03/2024	346514/2024
PAULO TEIXEIRA DAS FAIAS	GDQ7J92	M.TRANS	709.24.2583004	0001	11/03/2024	420381/2024
PAULO TEKENORI MITUNARI	626.423.008.000	IPTUTCE	103.24.0263360	0003	17/03/2024	371240/2024
PAULO TETSUO SUZUKI - ESPOLIO	021.087.010.000	IPTU	101.24.0152836	0003	16/03/2024	356759/2024
PAULO TONY RUBINATO	204.717	TFFP/FX	406.24.0525934	0001	27/03/2024	388329/2024
PAULO TONY RUBINATO	204.717	TFSANIT	407.24.0259519	0002	27/03/2024	409339/2024
PAULO TORQUATO DOS SANTOS	521.048.018.019	IPTU	101.24.0228217	0003	12/03/2024	364453/2024
PAULO UBIRATA COSTA	243.594	TFFP/FX	406.24.0537568	0001	27/03/2024	394489/2024
PAULO VALZACCHI	OZ12A88	M.TRANS	709.24.2607040	0001	22/03/2024	431746/2024
PAULO VASCONCELOS STEFANI	006.004.059.231	IPTU	101.24.0056326	0003	12/03/2024	350210/2024
PAULO VAZ MOMESSO	280.304	TFFP/FX	406.24.0550953	0001	27/03/2024	400561/2024
PAULO VENTURIN NEGOCIOS IMOBILIARIOS LTDA	279.158	TFFP/FX	406.24.0550492	0001	27/03/2024	400376/2024
PAULO VICENTE SERPENTINO		ISS CC	705.23.2805112	0009	07/03/2024	412488/2024
PAULO VICTOR KAZUO NONAKA	236.776	TFFP/FX	406.24.0535246	0001	27/03/2024	393341/2024
PAULO VIEIRA BEZERRA		MULTA	704.17.2653758	0001	06/06/2017	411330/2024
PAULO VIEIRA DOS SANTOS	FHD8A90	M.TRANS	709.24.2583237	0001	11/03/2024	420511/2024
PAULO VIERA	027.073.022.014	IPTU	101.24.0178511	0003	12/03/2024	358931/2024
PAULO VINICIUS ARRUDA DE MEDEIROS DES.SOFTW.LTDA	289.798	TFFP/FX	406.24.0555072	0001	27/03/2024	402285/2024
PAULO VINICIUS MARIN	219.551	TFFP/FX	406.24.0530099	0001	27/03/2024	390590/2024
PAULO VINICIUS REZENDE LEANDRO	268.201	TFFP/FX	406.24.0546466	0001	27/03/2024	398560/2024
PAULO VINICIUS REZENDE LEANDRO	249.596	TFFP/FX	406.24.0539616	0001	27/03/2024	395469/2024
PAULO VITOR ABRANTES DO NASCIMENTO	DRT5D17	M.TRANS	709.24.2593044	0001	15/03/2024	425114/2024
PAULO VITOR ASSUNCAO	248.549	TFFP/FX	406.24.0539253	0001	27/03/2024	395285/2024
PAULO VITOR DE SOUSA RIBEIRO HAMBURGUERIA	300.989	TFFP/FX	406.24.0559922	0001	27/03/2024	404317/2024
PAULO WATANABE	119.448	TFFP/FX	406.24.0508275	0001	27/03/2024	378551/2024
PAULO WILLIAN DE OLIVEIRA MOTOS ME	208.853	TFFP/FX	406.24.0527012	0001	27/03/2024	388871/2024
PAULO YGOR BELMIRO DOS SANTOS	021.007.087.414	IPTU	101.24.0148421	0003	16/03/2024	356416/2024
PAULO YOKOYA	532.205.007.000	IPTU	101.24.0246103	0003	12/03/2024	366806/2024
PAULO YOSHIKI HANASHIRO	620.200.075.000	IPTU	101.24.0260425	0003	12/03/2024	369084/2024
PAULO ZUPO BERTELLI	534.038.004.000	IPTU	101.24.0254632	0003	16/03/2024	368163/2024
PAULO ZUPO BERTELLI JUNIOR	FN12919	M.TRANS	709.24.2582579	0001	11/03/2024	420190/2024
PAVAO & GUEDES CONS. AUTOMOTIVA EM MOTORES LTDA.	159.843	TFFP/FX	406.24.0514632	0001	27/03/2024	381944/2024
PAVIA & ASSOCIADOS LTDA	128.569	TFFP/FX	406.24.0509609	0001	27/03/2024	379185/2024
PAVIA CONSULTORIA EMPRESARIAL LTDA	152.757	TFFP/FX	406.24.0513335	0001	27/03/2024	381219/2024
PAZA STYLE FASHION LTDA	326.497	TFFP/FX	406.24.0568934	0001	27/03/2024	407543/2024
PAZINATO ASSESSORIA EM SAUDE EIRELI	270.848	TFFP/FX	406.24.0547444	0001	27/03/2024	399005/2024
PB SERVICOS DE CONTR E FACILITIES LTDA M	DI14115	M.TRANS	709.24.2567048	0001	06/03/2024	415416/2024
PBKIDS BRINQUEDOS LTDA.	228.420	TFFP/FX	406.24.0532638	0001	27/03/2024	391966/2024
PBUBNA-SERVICOS MEDICOS LTDA	245.481	ISS	292.24.4415471	0001	15/03/2024	374524/2024
PC & M COMUNICACAO LTDA	164.000	TFFP/FX	406.24.0515413	0001	27/03/2024	382388/2024
PC ENTREGAS RAPIDAS E SERVICOS EIRELI ME	FEN3710	M.TRANS	709.24.2568334	0001	06/03/2024	415997/2024
PC MOREIRA SERVICOS DE CONSTRUCAO CIVIL LTDA	198.926	TFFP/FX	406.24.0524363	0001	27/03/2024	387521/2024
PCB VIDAL	220.779	TFFP/FX	406.24.0530483	0001	27/03/2024	390799/2024
PCM BEZERRA RESTAURANTE LTDA-ME	256.795	TFFP/FX	406.24.0542261	0001	27/03/2024	396668/2024
PCM BEZERRA RESTAURANTE LTDA-ME	256.795	TFSANIT	407.24.0260594	0002	27/03/2024	409746/2024
PCM COMERCIO DE ALIMENTOS LTDA	313.960	TFFP/FX	406.24.0565422	0001	27/03/2024	406394/2024
PCM GESTAO OCUPACIONAL LTDA	328.668	TFFP/FX	406.24.0569474	0001	27/03/2024	407695/2024
PCP SANTIAGO NEGOCIOS DIGITAIS LTDA	288.094	ISS	291.24.4323165	0001	15/01/2024	373494/2024
PCX ASSISTENCIA TECNICA COMERCIAL LTDA - ME	220.689	TFFP/FX	406.24.0530450	0001	27/03/2024	390780/2024
PCY TECNOLOGIA DA INFORMACAO LTDA	224.126	TFFP/FX	406.24.0531553	0001	27/03/2024	391405/2024
PD DE NEGREIROS NETO COMERCIO DE JOIAS - ME	225.807	TFFP/FX	406.24.0532110	0001	27/03/2024	391690/2024
PDJ TRANSPORTES RODoviARIO LTDA	306.559	TFFP/FX	406.24.0562226	0001	27/03/2024	405230/2024
PDO CENTRO DE TREINAMENTO LTDA ME	274.101	TFFP/FX	406.24.0548677	0001	27/03/2024	399572/2024
PDR GUINCHOS LTDA	EEG2161	M.TRANS	709.24.2563614	0001	06/03/2024	414069/2024
PDVSEVEN SOLUCOES EM TI LTDA	296.193	TFFP/FX	406.24.0557926	0001	27/03/2024	403491/2024
PDVSEVEN SOLUCOES EM TI LTDA	296.193	ISS	291.24.4415816	0001	15/03/2024	373529/2024
PDVSEVEN SOLUCOES EM TI LTDA	296.193	ISS	291.24.4415815	0001	15/02/2024	373528/2024
PDVSEVEN SOLUCOES EM TI LTDA	296.193	ISS	292.24.4322705	0001	15/06/2023	374006/2024
PE GRANDE PRODUTORA DIGITAL LTDA	288.769	TFFP/FX	406.24.0554605	0001	27/03/2024	402100/2024
PE NA TRILHA ARTIGOS ESPORTIVOS LTDA	335.105	TFFP/FX	406.24.0571251	0001	27/03/2024	408198/2024
PEACH SERVICOS DE INFORMATICA LTDA	260.483	TFFP/FX	406.24.0543620	0001	27/03/2024	397324/2024
PEAK DESIGN DE PRODUTOS DIGITAIS LTDA	293.479	ISS	292.24.4417967	0001	15/03/2024	374707/2024
PEC MONTAGENS E INSTAL.ELETRICAS S/C LTDA.- ME	092.942	TFFP/FX	406.24.0504950	0001	27/03/2024	376977/2024
PEDAEL DA SILVA CAVALCANTI	140.312	TFFP/FX	406.24.0511274	0001	27/03/2024	380089/2024
PEDE CHINELO CALCADOS LTDA	206.586	TFFP/FX	406.24.0526407	0001	27/03/2024	388585/2024
PEDRA ANA MARIA DE JESUS BRANCO DE LIMA-ESPOLIO	020.027.006.000	IPTU	101.24.0141980	0003	15/03/2024	355738/2024
PEDRA CALCITA EMPREENDIMENTOS IMOBILIARIOS LTDA	021.043.103.447	IPTU	101.24.0151026	0003	16/03/2024	356614/2024
PEDRA CALCITA EMPREENDIMENTOS IMOBILIARIOS LTDA	021.043.103.471	IPTU	101.24.0151050	0003	16/03/2024	356618/2024
PEDRA CALCITA EMPREENDIMENTOS IMOBILIARIOS LTDA	021.043.103.361	IPTU	101.24.0150940	0003	16/03/2024	356604/2024
PEDRA PALAVRA-ATELIE DE TEXTOS CRIATIVOS LTDA	323.764	TFFP/FX	406.24.0568186	0001	27/03/2024	407302/2024
PEDRINA CONCEICAO DA SILVA - ESPOLIO		ISS CC	705.23.2856586	0008	01/03/2024	413525/2024
PEDRINA FEITOSA DA GAMA	GB06C65	M.TRANS	709.24.2605356	0001	22/03/2024	430804/2024
PEDRINA PEREIRA DE ARAUJO	533.114.049.000	IPTU	101.24.0249902	0003	23/03/2024	367515/2024
PEDRINO MARTINS DA COSTA - ESPOLIO	007.065.078.000	IPTU	101.24.0072912	0003	12/03/2024	351274/2024
PEDRO ADELAIDE DE SOUZA 04241537855	OQL2699	M.TRANS	709.24.2567476	0001	06/03/2024	415580/2024
PEDRO ALBERTO DA SILVA	001.067.090.012	IPTU	101.24.0011578	0003	12/03/2024	346632/2024
PEDRO ALCANTARA DE SOUSA	DOL1063	M.TRANS	709.24.2591740	0001	15/03/2024	424453/2024
PEDRO ALEXANDRE SILVA JUNIOR	031.038.058.001	IPTU	101.24.0195696	0003	17/03/2024	360411/2024
PEDRO ALICIO DOMINGUES	091.376	TFFP/FX	406.24.0504813	0001	27/03/2024	376899/2024
PEDRO ALVES - ESPOLIO	013.005.042.000	IPTU	101.24.0108656	0003	12/03/2024	353091/2024
PEDRO ALVES CABRAL - ESPOLIO	031.126.038.000	IPTU	101.24.0199351	0003	17/03/2024	360780/2024
PEDRO ALVES CORREIA	026.047.030.000	IPTU	101.24.0173992	0003	12/03/2024	358545/2024
PEDRO ALVES DA SILVA	201.980	TFFP/FX	406.24.0525204	0001	27/03/2024	387962/2024
PEDRO ALVES DE FREITAS	196.088	TFFP/FX	406.24.0523535	0001	27/03/2024	387030/2024
PEDRO ALVES DE SOUSA JUNIOR	DWE5428	M.TRANS	709.24.2595510	0001	15/03/2024	426449/2024
PEDRO ALVES DE SOUZA	016.046.041.000	IPTU	101.24.0126179	0003	12/03/2024	354442/2024
PEDRO ALVES DO NASCIMENTO	FBU3655	M.TRANS	709.24.2586608	0001	15/03/2024	422137/2024
PEDRO AMPARO GOMES DE SOUZA	524.220.027.000	IPTU	101.24.0236358	0003	15/03/2024	365525/2024



PEDRO ANTONIO AYRORA FUNIS - USUFRUATUARIO	534.616.013.000	IPUTU	101.24.0258407	0003	16/03/2024	368885/2024
PEDRO ANTONIO AYRORA FUNIS - USUFRUATUARIO	534.616.013.000	CIP	105.24.0275108	0003	29/03/2024	373098/2024
PEDRO ANTONIO CANDIDA		ISS CC	705.23.2801814	0009	07/03/2024	411631/2024
PEDRO ANTONIO DA LUZ	623.720.001.000	IPTUTCE	103.24.0262841	0003	17/03/2024	371005/2024
PEDRO ANTONIO DE SOUZA	130.073	TFFP/FX	406.24.0509826	0001	27/03/2024	379292/2024
PEDRO ANTONIO DOS SANTOS NETO	EKQ7710	M.TRANS	709.24.2593211	0001	15/03/2024	425202/2024
PEDRO ANTONIO MOMEZO	FRG2H90	M.TRANS	709.24.2564973	0001	06/03/2024	414510/2024
PEDRO ANTONIO PINTO MONTECINOS	141.503	TFFP/FX	406.24.0511468	0001	27/03/2024	380202/2024
PEDRO APARECIDO DE OLIVEIRA	DNK2280	M.TRANS	709.24.2593288	0001	15/03/2024	425253/2024
PEDRO APARECIDO DOLL DE MORAES	610.409.009.000	IPTUTCE	103.24.0258748	0003	17/03/2024	370261/2024
PEDRO APARECIDO MARTINS	031.038.058.198	IPUTU	101.24.0195893	0003	17/03/2024	360435/2024
PEDRO ASSIS CAMARGO	252.926	TFFP/FX	406.24.0540820	0001	27/03/2024	396037/2024
PEDRO AUGUSTO ALMEIDA - ME	148.283	TFFP/FX	406.24.0512548	0001	27/03/2024	380789/2024
PEDRO AUGUSTO AZEVEDO MARQUES - USUFRUATUARIO	001.038.006.000	IPUTU	101.24.0007948	0003	12/03/2024	346409/2024
PEDRO AUGUSTO DA SILVA	033.026.026.000	IPUTU	101.24.0206398	0003	16/03/2024	361714/2024
PEDRO AUGUSTO DE ANDRADE OLIVEIRA	DTT7J22	M.TRANS	709.24.2581956	0001	11/03/2024	419844/2024
PEDRO AUGUSTO PEREIRA - ESPOLIO	012.015.003.127	IPUTU	101.24.0101905	0003	15/03/2024	352675/2024
PEDRO AUGUSTO QUIRINO DA SILVA	FW20055	M.TRANS	709.24.2590892	0001	15/03/2024	424030/2024
PEDRO AULICINO GOMES	623.300.001.000	IPTUTCE	103.24.0262093	0003	17/03/2024	370623/2024
PEDRO AURELIO MONTICH	161.224	TFFP/FX	406.24.0514887	0001	27/03/2024	382091/2024
PEDRO BANOV FILHO	018.073.017.000	IPUTU	101.24.0134977	0003	17/03/2024	355169/2024
PEDRO BANOV FILHO - ME	242.707	TFFP/FX	406.24.0537275	0001	27/03/2024	394340/2024
PEDRO BARBOSA DE SOUZA	524.016.011.000	IPUTU	101.24.0235069	0003	15/03/2024	365327/2024
PEDRO BARRETTO	015.070.028.000	IPUTU	101.24.0118959	0003	12/03/2024	353840/2024
PEDRO BARROZO	511.206.023.000	IPUTU	101.24.0219965	0003	15/03/2024	363457/2024
PEDRO BARTHOLI	090.637	TFFP/FX	406.24.0504730	0001	27/03/2024	376858/2024
PEDRO BATISTA DE SOUZA ELETRECIDADE ME	105.673	TFFP/FX	406.24.0506586	0001	27/03/2024	377762/2024
PEDRO BELLOGE PAIVA	013.012.031.085	IPUTU	101.24.0109151	0003	12/03/2024	353127/2024
PEDRO BERNAL MARTINS	031.060.031.000	IPUTU	101.24.0196723	0003	17/03/2024	360531/2024
PEDRO BERNARDELLO - ESPOLIO	023.006.016.000	IPUTU	101.24.0154782	0003	12/03/2024	356928/2024
PEDRO BERNARDINO DE BRITO FILHO	003.041.171.040	IPUTU	101.24.0029014	0003	17/03/2024	347744/2024
PEDRO BERNARDINO DE BRITO FILHO	173.148	TFFP/FX	406.24.0517339	0001	27/03/2024	383462/2024
PEDRO BETTENCOURT VIGATO CONS. TEC. INFOR. LTDA	319.634	TFFP/FX	406.24.0567211	0001	27/03/2024	407009/2024
PEDRO BEZERRA DE LIMA	533.209.060.000	IPUTU	101.24.0250717	0003	16/03/2024	367614/2024
PEDRO BORGES DOS SANTOS	017.013.017.000	IPUTU	101.24.0127652	0003	06/03/2024	354535/2024
PEDRO BORGES FERREIRA	231.365	TFFP/FX	406.24.0533481	0001	27/03/2024	392396/2024
PEDRO BRAS DE LIMA	DN15214	M.TRANS	709.24.2581268	0001	11/03/2024	419497/2024
PEDRO BRAS DE LIMA	DN15214	M.TRANS	709.24.2607549	0001	22/03/2024	432033/2024
PEDRO BRAZ DE SOUZA	402.002.021.000	IPUTU	101.23.2779422	0010	27/03/2024	345496/2024
PEDRO BURIEL CARDOSO DE BARROS	FRJ0469	M.TRANS	709.24.2586071	0001	15/03/2024	421854/2024
PEDRO CAFISSO	DNA3148	M.TRANS	709.24.2569526	0001	06/03/2024	416476/2024
PEDRO CALLEGARO	017.011.021.002	IPUTU	101.24.0127548	0003	12/03/2024	354526/2024
PEDRO CALLEGARO	017.011.021.001	IPUTU	101.24.0127547	0003	12/03/2024	354525/2024
PEDRO CALLEGARO	017.011.021.003	IPUTU	101.24.0127549	0003	12/03/2024	354527/2024
PEDRO CALLEGARO	017.011.021.004	IPUTU	101.24.0127550	0003	12/03/2024	354528/2024
PEDRO CALLEGARO	017.011.021.005	IPUTU	101.24.0127551	0003	12/03/2024	354529/2024
PEDRO CALLEGARO	017.011.044.000	IPUTU	101.24.0127574	0003	12/03/2024	354533/2024
PEDRO CALLEGARO	005.063.009.000	IPUTU	101.24.0054842	0003	12/03/2024	350119/2024
PEDRO CALLEGARO - ESPOLIO	017.015.020.000	IPUTU	101.24.0127703	0003	12/03/2024	354536/2024
PEDRO CALLEGARO - ESPOLIO	017.011.041.000	IPUTU	101.24.0127569	0003	12/03/2024	354532/2024
PEDRO CAPRISTANO DE QUADROS	622.500.010.000	IPTUTCE	103.24.0261629	0003	17/03/2024	370400/2024
PEDRO CARDOSO JUNIOR	029.012.093.009	IPUTU	101.24.0182732	0003	20/03/2024	359295/2024
PEDRO CARLOS DE OLIVEIRA	DAK6900	M.TRANS	709.24.2597133	0001	20/03/2024	427068/2024
PEDRO CARLOS MASCARENHAS DIAS		ISS CC	705.23.2806395	0009	07/03/2024	412907/2024
PEDRO CARLOS RODRIGUES DE LIMA	121.316	TFFP/FX	406.24.0508545	0001	27/03/2024	378682/2024
PEDRO CARLOTA FILHO - ESPOLIO	623.402.002.000	IPTUTCE	103.24.0262111	0003	17/03/2024	370626/2024
PEDRO CARNEIRO PORTELA	532.068.018.000	IPUTU	101.24.0242326	0003	12/03/2024	366172/2024
PEDRO CARVALHO SOARES	534.031.034.000	IPUTU	101.24.0254567	0003	16/03/2024	368148/2024
PEDRO CELESTINO FERNANDES ALVES	FVM1139	M.TRANS	709.24.2599441	0001	20/03/2024	428195/2024
PEDRO CELSO DE SOUZA	002.035.037.000	IPUTU	101.24.0019058	0003	12/03/2024	347083/2024
PEDRO CICILINI	610.403.003.000	IPTUTCE	103.24.0258683	0003	17/03/2024	370245/2024
PEDRO CICILINI	610.403.003.000	CIP	105.24.0275175	0003	29/03/2024	373128/2024
PEDRO CLAUDIO FERREIRA GOMES	FSQ0219	M.TRANS	709.24.2616554	0001	28/03/2024	433572/2024
PEDRO CORDEIRO DOS SANTOS	031.138.029.000	IPUTU	101.24.0199848	0003	17/03/2024	360846/2024
PEDRO CORDEIRO DOS SANTOS		ISS CC	705.23.2804232	0009	07/03/2024	412183/2024
PEDRO CORREA LEITE FILHO & CIA LTDA	266.357	TFFP/FX	406.24.0545786	0001	27/03/2024	398244/2024
PEDRO CORREA LEITE FILHO INFORMATICA	132.658	TFFP/FX	406.24.0510192	0001	27/03/2024	379497/2024
PEDRO CORREIA DE CARVALHO	027.115.005.000	IPUTU	101.24.0180025	0003	12/03/2024	359071/2024
PEDRO CUSTODIO DA SILVA	021.059.016.000	IPUTU	101.24.0151833	0003	16/03/2024	356685/2024
PEDRO CUSTODIO VIEIRA - ESPOLIO		ISS CC	705.23.2804102	0009	07/03/2024	412147/2024
PEDRO CUSTODIO VIEIRA - ESPOLIO		ISS CC	705.23.2804101	0009	07/03/2024	412146/2024
PEDRO D.FURTADO MECANICA - ME	102.963	TFFP/FX	406.24.0506220	0001	27/03/2024	377579/2024
PEDRO DA SILVA AMORIM	FHK7245	M.TRANS	709.24.2616210	0001	28/03/2024	433374/2024
PEDRO DA SILVA AMORIM	FHK7245	M.TRANS	709.24.2616211	0001	28/03/2024	433375/2024
PEDRO DA SILVA CARVALHO	532.304.005.000	IPUTU	101.24.0246463	0003	12/03/2024	366872/2024
PEDRO DE ALMEIDA ROCHA	EMK7H24	M.TRANS	709.24.2568643	0001	06/03/2024	416153/2024
PEDRO DE ANTONI ORUS	004.050.302.000	IPUTU	101.24.0044145	0003	15/03/2024	349274/2024
PEDRO DE ASSIS AMORIM	132.818	TFFP/FX	406.24.0510211	0001	27/03/2024	379503/2024
PEDRO DE CARVALHO	620.004.021.000	CIP	105.24.0275224	0003	29/03/2024	373150/2024
PEDRO DE FREITAS LIMA - ESPOLIO	020.068.044.000	IPUTU	101.24.0144165	0003	15/03/2024	355935/2024
PEDRO DE LIMA	031.104.081.000	IPUTU	101.24.0198366	0003	17/03/2024	360710/2024
PEDRO DE LIMA	111.787	TFFP/FX	406.24.0507330	0001	27/03/2024	378120/2024
PEDRO DE OLIVEIRA - ESPOLIO	024.012.066.142	IPUTU	101.24.0159129	0003	15/03/2024	357290/2024
PEDRO DE OLIVEIRA SANTOS	191.572	TFFP/FX	406.24.0522237	0001	27/03/2024	386246/2024
PEDRO DE SOUSA MARTINS	GC11G58	M.TRANS	709.24.2566083	0001	06/03/2024	415044/2024
PEDRO DEUS DE ANDRADE	026.030.011.000	IPUTU	101.24.0173379	0003	12/03/2024	358492/2024
PEDRO DEUS DE ANDRADE	026.089.033.000	IPUTU	101.24.0175222	0003	12/03/2024	358656/2024
PEDRO DEUS DE ANDRADE		ISS CC	705.23.2804012	0009	07/03/2024	412125/2024
PEDRO DIAS PAIAO	510.103.048.000	IPUTU	101.24.0214613	0003	12/03/2024	362621/2024
PEDRO DONIZETE FURTADO	031.028.004.000	IPUTU	101.24.0194967	0003	17/03/2024	360355/2024
PEDRO DONIZETE FURTADO	020.013.011.000	IPUTU	101.24.0141447	0003	15/03/2024	355680/2024
PEDRO DONIZETE FURTADO	031.028.039.000	IPUTU	101.24.0194984	0003	17/03/2024	360359/2024
PEDRO DOS SANTOS JUNIOR	106.127	TFFP/FX	406.24.0506634	0001	27/03/2024	377787/2024
PEDRO DOS SANTOS PEREIRA	FU29062	M.TRANS	709.24.2605287	0001	22/03/2024	430774/2024
PEDRO DOS SANTOS JUNIOR - ME	242.360	TFFP/FX	406.24.0537157	0001	27/03/2024	394289/2024
PEDRO FABIO DA SILVA TRANSPORTES - ME	203.126	TFFP/FX	406.24.0525499	0001	27/03/2024	388109/2024
PEDRO FELIPE DE M COM DE PROD DE LIMPEZA AUTOMOT	287.327	TFFP/FX	406.24.0553957	0001	27/03/2024	401851/2024
PEDRO FELIS - ME	152.404	TFFP/FX	406.24.0513276	0001	27/03/2024	381185/2024
PEDRO FERNANDES FIALHO	017.024.038.098	IPUTU	101.24.0128445	0003	12/03/2024	354598/2024
PEDRO FERRAZ ALVES	ERK2166	M.TRANS	709.24.2590626	0001	15/03/2024	423885/2024
PEDRO FERRAZ ALVES	ERK2166	M.TRANS	709.24.2598279	0001	20/03/2024	427647/2024
PEDRO FERREIRA	093.324	TFFP/FX	406.24.0505007	0001	27/03/2024	377002/2024
PEDRO FERREIRA BARBOSA	024.019.091.062	IPUTU	101.24.0160220	0003	15/03/2024	357393/2024
PEDRO FERREIRA BENTO	530.117.004.000	IPUTU	101.24.0238295	0003	12/03/2024	365777/2024



PEDRO FERREIRA DA SILVA	534.019.016.000	IPTU	101.24.0254168	0003	16/03/2024	368088/2024
PEDRO FERREIRA DE OLIVEIRA	055.894	TFFP/FX	406.24.0502319	0001	27/03/2024	376000/2024
PEDRO FERREIRA DE OLIVEIRA - ESPOLIO	031.065.051.000	IPTU	101.24.0196949	0003	17/03/2024	360555/2024
PEDRO FERREIRA DE OLIVEIRA - ESPOLIO	031.065.037.005	IPTU	101.24.0196934	0003	17/03/2024	360553/2024
PEDRO FERREIRA DE OLIVEIRA - ESPOLIO	031.065.037.004	IPTU	101.24.0196933	0003	17/03/2024	360552/2024
PEDRO FERREIRA DE OLIVEIRA - ESPOLIO	029.055.051.000	IPTU	101.24.0184845	0003	12/03/2024	359466/2024
PEDRO FERREIRA DO NASCIMENTO NETO	113.788	TFFP/FX	406.24.0507567	0001	27/03/2024	378228/2024
PEDRO FLORENCIO DE SOUZA	532.026.005.000	IPTU	101.24.0240513	0003	12/03/2024	365994/2024
PEDRO GALVAO RENATO DOS SANTOS	BMX9741	M.TRANS	709.24.2571841	0001	06/03/2024	417513/2024
PEDRO GANDINI	033.028.018.000	IPTU	101.24.0206526	0003	16/03/2024	361730/2024
PEDRO GARCIA GONZALES	004.369	P.PUBL	707.24.0276019	0003	29/03/2024	413739/2024
PEDRO GARCIA GONZALES	004.369	TFFP/FX	406.24.0500102	0001	27/03/2024	375509/2024
PEDRO GARCIA GONZALEZ	013.024.062.000	IPTU	101.24.0109801	0003	12/03/2024	353165/2024
PEDRO GARCIA MALDONADO	623.453.002.000	IPTUTCE	103.24.0262321	0003	17/03/2024	370765/2024
PEDRO GASPAR LORENZINI	GBW3G43	M.TRANS	709.24.2586056	0001	15/03/2024	421847/2024
PEDRO GAZONI	002.025.072.000	IPTU	101.24.0018470	0003	12/03/2024	347034/2024
PEDRO GILVAN BARBOSA DA ROCHA	186.526	TFFP/FX	406.24.0520820	0001	27/03/2024	385442/2024
PEDRO GOMES DIAS	031.157.022.000	IPTU	101.24.0200665	0003	17/03/2024	360959/2024
PEDRO GOMES DOS SANTOS	534.052.087.000	IPTU	101.24.0255030	0003	16/03/2024	368196/2024
PEDRO GOMES DOS SANTOS		ISS CC	705.23.2807430	0009	07/03/2024	413258/2024
PEDRO GONCALVES	190.290	TFFP/FX	406.24.0521858	0001	27/03/2024	386038/2024
PEDRO GONCALVES TRANSPORTES - ME	202.405	TFFP/FX	406.24.0525306	0001	27/03/2024	388013/2024
PEDRO GUILHERME DE BRITO GOMES	CRD8E52	M.TRANS	709.24.2581784	0001	11/03/2024	419762/2024
PEDRO GUILHERME DE VERGUEIRO LOBO	007.002.031.032	IPTU	101.24.0069364	0003	12/03/2024	351097/2024
PEDRO H D FREIRE ESPETINHOS ME	DPM8869	M.TRANS	709.24.2600058	0001	20/03/2024	428461/2024
PEDRO H. D. FREIRE ESPETINHOS - ME	256.638	TFFP/FX	406.24.0542211	0001	27/03/2024	396646/2024
PEDRO H. D. FREIRE ESPETINHOS - ME	256.638	TFSANIT	407.24.0260588	0002	27/03/2024	409744/2024
PEDRO H.D.FREIRE ESPETINHOS	261.702	TFSANIT	407.24.0260819	0002	27/03/2024	409862/2024
PEDRO H.D.FREIRE ESPETINHOS	261.702	TFFP/FX	406.24.0544081	0001	27/03/2024	397523/2024
PEDRO HARLEY FERREIRA DE LIMA	DA00G75	M.TRANS	709.24.25688025	0001	06/03/2024	415824/2024
PEDRO HELDER SANTOS DA COSTA	253.877	TFFP/FX	406.24.0541172	0001	27/03/2024	396175/2024
PEDRO HENRIQUE ABRANTES CESAR - ME	208.562	TFFP/FX	406.24.0526954	0001	27/03/2024	388843/2024
PEDRO HENRIQUE ALVES LIMA	EBI0886	M.TRANS	709.24.2592291	0001	15/03/2024	424715/2024
PEDRO HENRIQUE B TRINDADE	RMG6G15	M.TRANS	709.24.2586962	0001	15/03/2024	422299/2024
PEDRO HENRIQUE B TRINDADE	RMG6G15	M.TRANS	709.24.2583959	0001	11/03/2024	420918/2024
PEDRO HENRIQUE BELO DE CAMARGO	014.028.004.013	IPTU	101.24.0113985	0003	12/03/2024	353445/2024
PEDRO HENRIQUE C DE LUNA	DHV0693	M.TRANS	709.24.2593785	0001	15/03/2024	425502/2024
PEDRO HENRIQUE CORREIA DA SILVA	277.428	TFFP/FX	406.24.0549891	0001	27/03/2024	400107/2024
PEDRO HENRIQUE DE OLIVEIRA	AML9A35	M.TRANS	709.24.2564775	0001	06/03/2024	414401/2024
PEDRO HENRIQUE DE SOUZA FERREIRA	OY16D13	M.TRANS	709.24.2569801	0001	06/03/2024	416591/2024
PEDRO HENRIQUE DOS SANTOS ELIAS	CKC3532	M.TRANS	709.24.2589476	0001	15/03/2024	423305/2024
PEDRO HENRIQUE DUARTE DA SILVA	317.515	TFFP/FX	406.24.0566692	0001	27/03/2024	406839/2024
PEDRO HENRIQUE FORATTO ELETRONICA - EPP	153.947	TFFP/FX	406.24.0513535	0001	27/03/2024	381323/2024
PEDRO HENRIQUE FRANCELINO DA SILVA	CKC3E55	M.TRANS	709.24.2609028	0001	22/03/2024	432859/2024
PEDRO HENRIQUE JARDIM	002.054.015.290	IPTU	101.24.0021024	0003	12/03/2024	347191/2024
PEDRO HENRIQUE MENDES DUARTE	026.080.001.002	IPTU	101.24.0174797	0003	12/03/2024	358615/2024
PEDRO HENRIQUE MESSIAS JUNIOR	033.066.022.036	IPTU	101.24.0208561	0003	16/03/2024	361891/2024
PEDRO HENRIQUE OLIVEIRA DE SOUZA	EIJ2A36	M.TRANS	709.24.2573573	0001	06/03/2024	418417/2024
PEDRO HENRIQUE PEREIRA LOPES	GJD2D04	M.TRANS	709.24.2593582	0001	15/03/2024	425389/2024
PEDRO HENRIQUE REIS FERREIRA	HA02B35	M.TRANS	709.24.2590908	0001	15/03/2024	424042/2024
PEDRO HENRIQUE RODRIGUES SILVA	CE8171	M.TRANS	709.24.2589888	0001	15/03/2024	423505/2024
PEDRO HENRIQUE TEOTONIO SOARES	GUD5360	M.TRANS	709.24.2596809	0001	20/03/2024	426895/2024
PEDRO HENRIQUE TRAVAGLI	253.253	TFFP/FX	406.24.0540943	0001	27/03/2024	396088/2024
PEDRO IAK	GFI2200	M.TRANS	709.24.2602200	0001	20/03/2024	429669/2024
PEDRO IFKO	DR14E86	M.TRANS	709.24.2599851	0001	20/03/2024	428370/2024
PEDRO INOCENCIO DOS SANTOS		ISS CC	705.23.2805441	0009	07/03/2024	412592/2024
PEDRO INOCENCIO DOS SANTOS	511.203.017.000	IPTU	101.24.0219915	0003	15/03/2024	363446/2024
PEDRO INOCENCIO DOS SANTOS	018.046.037.000	IPTU	101.24.0133548	0003	17/03/2024	354984/2024
PEDRO INOCENCIO DOS SANTOS	BTD4590	M.TRANS	709.24.2601252	0001	20/03/2024	429111/2024
PEDRO IVO CARVALHO DOS SANTOS	FPN5028	M.TRANS	709.24.2590552	0001	15/03/2024	423842/2024
PEDRO JAIME LAVALLE QUEZADA	533.234.033.000	IPTU	101.24.0252037	0003	16/03/2024	367772/2024
PEDRO JANGROSSI - ESPOLIO	017.036.028.000	IPTU	101.24.0129552	0003	12/03/2024	354670/2024
PEDRO JOAO TIVERAN	623.101.091.000	IPTUTCE	103.24.0262024	0003	17/03/2024	370592/2024
PEDRO JOAQUIM DA SILVA - ESPOLIO	029.012.098.024	IPTU	101.24.0183096	0003	12/03/2024	359335/2024
PEDRO JOAQUIM DE SOUSA	620.300.031.000	IPTU	101.24.0260465	0003	12/03/2024	369091/2024
PEDRO JORGE	631.001.001.000	IPTUTCE	103.24.0263573	0003	17/03/2024	371286/2024
PEDRO JORGE LUZ DE OLIVEIRA	024.060.125.055	IPTU	101.24.0163650	0003	15/03/2024	357732/2024
PEDRO JORGE LUZ DE OLIVEIRA	097.370	TFFP/FX	406.24.0505522	0001	27/03/2024	377252/2024
PEDRO JORGE PETROKAS - ESPOLIO	031.110.021.000	IPTU	101.24.0198547	0003	17/03/2024	360724/2024
PEDRO JOSE DANTAS DE ALENCAR	030.072.017.021	IPTU	101.24.0190445	0003	16/03/2024	359926/2024
PEDRO JOSE FERREIRA	020.038.065.000	IPTU	101.24.0142582	0003	15/03/2024	355802/2024
PEDRO JOSE PEREIRA DE SOUZA	512.048.024.000	IPTU	101.24.0224048	0003	12/03/2024	363919/2024
PEDRO JOSE RADAELLI	031.068.002.000	IPTU	101.24.0197003	0003	17/03/2024	360563/2024
PEDRO JOSE RANDALLI	024.032.014.000	IPTU	101.24.0162927	0003	15/03/2024	357684/2024
PEDRO JOSE SANT ANNA		ISS CC	705.23.2804800	0009	07/03/2024	412380/2024
PEDRO JUVENIL DA SILVEIRA	096.575	TFFP/FX	406.24.0505382	0001	27/03/2024	377198/2024
PEDRO KAZUO TASHIRO	013.010.010.012	IPTU	101.24.0108924	0003	12/03/2024	353112/2024
PEDRO KAZUO TASHIRO		ISS CC	705.23.2804368	0009	07/03/2024	412231/2024
PEDRO KAZUO TASHIRO	032.040.033.000	IPTU	101.24.0202080	0003	17/03/2024	361073/2024
PEDRO KAZUO TASHIRO - USUFRUTUARIO	002.054.029.268	IPTU	101.24.0021539	0003	12/03/2024	347246/2024
PEDRO LEMOS DE OLIVEIRA	138.659	TFFP/FX	406.24.0511036	0001	27/03/2024	379933/2024
PEDRO LIMA DOS SANTOS	532.102.022.000	IPTU	101.24.0245155	0003	12/03/2024	366688/2024
PEDRO LOPES CAVALARI	025.013.010.000	IPTU	101.24.0165629	0003	17/03/2024	357898/2024
PEDRO LOPES DO NASCIMENTO	BCL2D73	M.TRANS	709.24.2598022	0001	20/03/2024	427507/2024
PEDRO LUIS DE OLIVEIRA MONTILHA		ISS CC	705.23.2803206	0009	07/03/2024	411936/2024
PEDRO LUIS MALACHIAS	GFC6H10	M.TRANS	709.24.2587255	0001	15/03/2024	422459/2024
PEDRO LUIZ CALIL	FIM0265	M.TRANS	709.24.2572727	0001	06/03/2024	417985/2024
PEDRO LUIZ DO PRADO	169.598	TFFP/FX	406.24.0516562	0001	27/03/2024	383026/2024
PEDRO LUIZ FERNANDES	521.008.001.073	IPTU	101.24.0226043	0003	12/03/2024	364284/2024
PEDRO LUIZ JARDIM	216.731	TFFP/FX	406.24.0529224	0001	27/03/2024	390100/2024
PEDRO LUIZ KOSCAK	003.101.004.061	IPTU	101.24.0036354	0003	17/03/2024	348625/2024
PEDRO LUIZ MILANEZ	010.040.134.013	IPTU	101.24.0092566	0003	15/03/2024	352183/2024
PEDRO LUIZ MOURA LEITE	DBQ3640	M.TRANS	709.24.2599150	0001	20/03/2024	428067/2024
PEDRO LUIZ RAMOS DIAS	AGP3862	M.TRANS	709.24.2571279	0001	06/03/2024	417211/2024
PEDRO LUIZ SPONTON	156.525	TFFP/FX	406.24.0514011	0001	27/03/2024	381607/2024
PEDRO MAGALHAES MARQUES	013.027.034.008	IPTU	101.24.0109948	0003	23/03/2024	353175/2024
PEDRO MANOEL DOS SANTOS	031.010.003.000	IPTU	101.24.0194380	0003	17/03/2024	360306/2024
PEDRO MANTOANI - ESPOLIO	031.137.038.000	IPTU	101.24.0199817	0003	17/03/2024	360841/2024
PEDRO MARCELINO GOMES		ISS CC	705.23.2807059	0009	07/03/2024	413153/2024
PEDRO MARCIO TEIXEIRA DE SOUSA - ME	166.140	TFFP/FX	406.24.0515843	0001	27/03/2024	382640/2024
PEDRO MARIO DE FREITAS	522.012.018.000	IPTU	101.24.0231804	0003	12/03/2024	364923/2024
PEDRO MARQUES ALVES		ISS CC	705.23.2806016	0009	07/03/2024	412773/2024
PEDRO MARTINES LOPEZ -ESPOLIO	021.012.008.000	IPTU	101.24.0149121	0003	16/03/2024	356464/2024
PEDRO MARTINEZ LOPES -ESPOLIO	032.003.007.000	IPTU	101.24.0200824	0003	17/03/2024	360978/2024

PEDRO MARTINEZ LOPES -ESPOLIO	013.028.044.000	IPU	101.24.0110014	0003	12/03/2024	353180/2024
PEDRO MARTINEZ LOPEZ - ESPOLIO	013.028.043.000	IPU	101.24.0110013	0003	12/03/2024	353179/2024
PEDRO MARTINEZ LOPEZ -ESPOLIO	003.057.083.000	IPU	101.24.0034593	0003	17/03/2024	348478/2024
PEDRO MARTINEZ PEREZ	032.072.036.000	IPU	101.24.0203170	0003	17/03/2024	361208/2024
PEDRO MARTINEZ PEREZ	402.014.065.000	IPU	101.24.0212472	0003	15/03/2024	362329/2024
PEDRO MARTINEZ PEREZ	016.030.038.000	CIP	105.24.0270977	0003	29/03/2024	371554/2024
PEDRO MARTINEZ PEREZ	015.044.071.000	CIP	105.24.0270952	0003	29/03/2024	371545/2024
PEDRO MARTINEZ PEREZ	524.024.018.000	IPU	101.24.0235196	0003	15/03/2024	365359/2024
PEDRO MARTINEZ PEREZ	008.001.002.000	IPU	101.24.0077455	0003	12/03/2024	351440/2024
PEDRO MARTINEZ PEREZ	402.014.065.000	CIP	105.24.0272097	0003	29/03/2024	371775/2024
PEDRO MARTINEZ PEREZ	008.013.033.000	CIP	105.24.0270610	0003	29/03/2024	371452/2024
PEDRO MARTINEZ PEREZ	008.001.002.000	CIP	105.24.0270591	0003	29/03/2024	371450/2024
PEDRO MARTINEZ PEREZ	007.016.004.000	IPU	101.24.0069887	0003	12/03/2024	351131/2024
PEDRO MARTINEZ PEREZ	016.030.038.000	IPU	101.24.0124940	0003	12/03/2024	354364/2024
PEDRO MARTINEZ PEREZ	019.044.028.000	IPU	101.24.0139347	0003	16/03/2024	355497/2024
PEDRO MARTINEZ PEREZ	032.003.015.000	IPU	101.24.0200825	0003	17/03/2024	360979/2024
PEDRO MARTINEZ PEREZ	524.024.018.000	CIP	105.24.0273339	0003	29/03/2024	372233/2024
PEDRO MARTINEZ PEREZ	015.044.071.000	IPU	101.24.0117993	0003	12/03/2024	353754/2024
PEDRO MARTINEZ PEREZ	008.013.033.000	IPU	101.24.0077625	0003	12/03/2024	351454/2024
PEDRO MARTINS	072.849	TFFP/FX	406.24.0503281	0001	27/03/2024	376275/2024
PEDRO MARTINS	155.455	TFFP/FX	406.24.0513804	0001	27/03/2024	381486/2024
PEDRO MARTINS DE ARAUJO	533.324.007.000	IPU	101.24.0253261	0003	16/03/2024	367944/2024
PEDRO MARTOS RAMOS JUNIOR	ETE9961	M.TRANS	709.24.2586636	0001	15/03/2024	422152/2024
PEDRO MASSAO SUDA	015.062.048.000	IPU	101.24.0118661	0003	12/03/2024	353807/2024
PEDRO MENDES BRITTO	215.892	TFFP/FX	406.24.0528987	0001	27/03/2024	389947/2024
PEDRO MENEZES DE OLIVEIRA - ESPOLIO	006.081.042.000	IPU	101.24.0066436	0003	12/03/2024	350868/2024
PEDRO MENINO LEITE	EOR9123	M.TRANS	709.24.2581889	0001	11/03/2024	419804/2024
PEDRO MENINO LEITE ME	FHM8012	M.TRANS	709.24.2588717	0001	15/03/2024	422975/2024
PEDRO MIGUEL ABREU DE OLIVEIRA	SUI7199	M.TRANS	709.24.2580970	0001	11/03/2024	419317/2024
PEDRO MIGUEL BARBOSA MIRANDA	OKB1110	M.TRANS	709.24.2606625	0001	22/03/2024	431542/2024
PEDRO MILITAO DA SILVA	532.063.007.000	IPU	101.24.0241930	0003	12/03/2024	366126/2024
PEDRO MILITAO DA SILVA		ISS CC	705.23.2806190	0009	07/03/2024	412832/2024
PEDRO MILITAO DA SILVA TRANSPORTE LTDA	113.022	TFFP/FX	406.24.0507476	0001	27/03/2024	378184/2024
PEDRO MIRANDA DOS SANTOS	298.886	TFFP/FX	406.24.0559064	0001	27/03/2024	403957/2024
PEDRO MOACIR DE AMARAL CRUZ - ESPOLIO	534.600.023.000	IPU	101.24.0258282	0003	16/03/2024	368840/2024
PEDRO MOACIR DE AMARAL CRUZ - ESPOLIO	534.600.023.000	CIP	105.24.0275055	0003	29/03/2024	373076/2024
PEDRO MOREIRA DA COSTA	532.063.115.000	IPU	101.24.0242031	0003	12/03/2024	366144/2024
PEDRO NADONA	030.006.034.000	IPU	101.24.0187707	0003	16/03/2024	359658/2024
PEDRO NOFFS SERVICOS ADMINISTRATIVOS - ME	257.266	TFFP/FX	406.24.0542444	0001	27/03/2024	396761/2024
PEDRO NOGUEIRA DE GOES	258.156	TFFP/FX	406.24.0542763	0001	27/03/2024	396919/2024
PEDRO NOGUEIRA MORELIS	522.112.027.000	IPU	101.24.0233407	0003	12/03/2024	365100/2024
PEDRO NONATO DA SILVA	149.670	TFFP/FX	406.24.0512786	0001	27/03/2024	380927/2024
PEDRO NUNES DE JESUS	524.030.054.000	IPU	101.24.0235330	0003	15/03/2024	365378/2024
PEDRO OGEDA GUIRAL	015.093.069.000	IPU	101.24.0120224	0003	12/03/2024	353945/2024
PEDRO OLIVEIRA SANTANA	105.675	TFFP/FX	406.24.0506587	0001	27/03/2024	377763/2024
PEDRO ORIPEDES TONETTO	004.033.024.000	IPU	101.24.0041712	0003	15/03/2024	349111/2024
PEDRO ORLANDO ROCHA LUCAS	FZL8J55	M.TRANS	709.24.2570389	0001	06/03/2024	416854/2024
PEDRO PAES CONCEICAO FILHO	031.119.019.054	IPU	101.24.0198821	0003	17/03/2024	360745/2024
PEDRO PAULA FELIX	020.027.010.001	IPU	101.24.0142003	0003	15/03/2024	355742/2024
PEDRO PAULINO SANTOS	BHF0E56	M.TRANS	709.24.2605908	0001	22/03/2024	431111/2024
PEDRO PAULO	032.060.036.000	IPU	101.24.0202660	0003	17/03/2024	361136/2024
PEDRO PAULO AUTOMOVEIS LTDA	339.928	TFFP/FX	406.24.0572817	0001	27/03/2024	408675/2024
PEDRO PAULO BASTOS E SOUSA	278.120	TFFP/FX	406.24.0550143	0001	27/03/2024	400215/2024
PEDRO PAULO CRUZ DOS REIS	158.153	TFFP/FX	406.24.0514316	0001	27/03/2024	381768/2024
PEDRO PAULO DE SOUZA - ESPOLIO	001.026.001.028	IPU	101.24.0005465	0003	12/03/2024	346287/2024
PEDRO PAULO LIMA	114.825	TFFP/FX	406.24.0507701	0001	27/03/2024	378294/2024
PEDRO PAULO LOPES	534.038.038.000	IPU	101.24.0254666	0003	16/03/2024	368166/2024
PEDRO PAULO MARQUES JORGE	215.634	TFFP/FX	406.24.0528880	0001	27/03/2024	389891/2024
PEDRO PAULO MAXIMIANO	GDE0J38	M.TRANS	709.24.2608380	0001	22/03/2024	432482/2024
PEDRO PAULO MENEZES	024.061.071.051	IPU	101.24.0163824	0003	15/03/2024	357753/2024
PEDRO PAULO OCHO	DUF1958	M.TRANS	709.24.2597784	0001	20/03/2024	427385/2024
PEDRO PAULO PEREIRA TRANSPORTES ME	130.602	TFFP/FX	406.24.0509906	0001	27/03/2024	379339/2024
PEDRO PAULO RIBEIRO DOS SANTOS-ME	190.352	TFFP/FX	406.24.0521874	0001	27/03/2024	386045/2024
PEDRO PEREIRA DA COSTA RIBEIRO - ESPOLIO	005.048.003.043	IPU	101.24.0053094	0003	12/03/2024	349914/2024
PEDRO PEREIRA DA SILVA	530.128.011.000	IPU	101.24.0238792	0003	23/03/2024	365832/2024
PEDRO PEREIRA DA SILVA	530.128.011.000	IPU	101.23.2681366	0011	18/03/2024	345332/2024
PEDRO PEREIRA DA SILVA		ISS CC	705.23.2805433	0009	07/03/2024	412590/2024
PEDRO PEREIRA DE ANDRADE - ME	146.075	TFFP/FX	406.24.0512176	0001	27/03/2024	380585/2024
PEDRO PEREIRA DE ANDRADE - ME	146.075	TFSANIT	407.24.0258647	0002	27/03/2024	409068/2024
PEDRO PEREIRA DOS ANJOS	KMN6611	M.TRANS	709.24.2571829	0001	06/03/2024	417505/2024
PEDRO PEREIRA DOS ANJOS	KMN6611	M.TRANS	709.24.2595256	0001	15/03/2024	426300/2024
PEDRO PEREIRA SILVA	006.031.054.000	IPU	101.24.0061856	0003	12/03/2024	350522/2024
PEDRO PEROSA	029.051.015.000	IPU	101.24.0184636	0003	12/03/2024	359451/2024
PEDRO RAIMUNDO	084.853	TFFP/FX	406.24.0504164	0001	27/03/2024	376589/2024
PEDRO RAMINELLI - ESPOLIO	026.026.043.000	IPU	101.24.0173245	0003	12/03/2024	358474/2024
PEDRO RAMINELLI - ESPOLIO	026.026.082.000	IPU	101.24.0173278	0003	12/03/2024	358479/2024
PEDRO RAMINELLI - ESPOLIO	026.026.044.000	IPU	101.24.0173246	0003	12/03/2024	358475/2024
PEDRO RAMINELLI - ESPOLIO	026.026.045.000	IPU	101.24.0173247	0003	12/03/2024	358476/2024
PEDRO RAMINELLI - ESPOLIO	026.026.042.000	IPU	101.24.0173244	0003	12/03/2024	358473/2024
PEDRO RAMOS EMPREENDEIMENTOS LTDA	309.279	TFFP/FX	406.24.0563364	0001	27/03/2024	405639/2024
PEDRO RAMPINELLI - ESPOLIO	018.010.014.000	IPU	101.24.0130466	0003	17/03/2024	354718/2024
PEDRO RENATO COLUCCI - ESPOLIO	004.023.002.000	IPU	101.24.0041302	0003	15/03/2024	349080/2024
PEDRO RIVAIL ATTILIO	155.006	TFFP/FX	406.24.0513730	0001	27/03/2024	381436/2024
PEDRO ROBERTO CLEMENTE DE S JUNIOR	GCS3J42	M.TRANS	709.24.2595265	0001	15/03/2024	426307/2024
PEDRO ROBERTO CLEMENTE DE S JUNIOR	GCS3J42	M.TRANS	709.24.2595661	0001	15/03/2024	426538/2024
PEDRO ROBERTO CLEMENTE DE S JUNIOR	GCS3J42	M.TRANS	709.24.2595110	0001	15/03/2024	426204/2024
PEDRO ROBERTO DA SILVA	158.523	TFFP/FX	406.24.0514382	0001	27/03/2024	381803/2024
PEDRO ROBERTO DIEDRICH	534.145.134.000	IPU	101.24.0257020	0003	16/03/2024	368536/2024
PEDRO ROBERTO MONTEIRO AVILES	183.428	TFFP/FX	406.24.0519959	0001	27/03/2024	384945/2024
PEDRO ROCHA BELLUZZO	270.374	TFFP/FX	406.24.0547289	0001	27/03/2024	398922/2024
PEDRO RODRIGUES DA SILVA	ECR8360	M.TRANS	709.24.2592961	0001	15/03/2024	425071/2024
PEDRO RODRIGUES DE ARAUJO	521.012.001.000	IPU	101.24.0226228	0003	12/03/2024	364299/2024
PEDRO RODRIGUES DOS SANTOS - ESPOLIO		ISS CC	705.23.2805778	0009	07/03/2024	412694/2024
PEDRO RODRIGUES DOS SANTOS - ESPOLIO	620.122.050.000	IPU	101.24.0260258	0003	12/03/2024	369053/2024
PEDRO RODRIGUES FILHO	019.051.029.000	IPU	101.24.0139614	0003	16/03/2024	355514/2024
PEDRO RODRIGUES SANCHES	096.832	TFFP/FX	406.24.0505407	0001	27/03/2024	377211/2024
PEDRO ROSSI NETO	003.035.034.000	IPU	101.24.0028319	0003	17/03/2024	347700/2024
PEDRO SALVIANO DE FRANCA	019.017.053.000	IPU	101.24.0137818	0003	16/03/2024	355363/2024
PEDRO SAMPAIO NETO	031.089.001.000	IPU	101.24.0197768	0003	17/03/2024	360651/2024
PEDRO SANCHO - ESPOLIO		ISS CC	705.23.2802571	0009	07/03/2024	411788/2024
PEDRO SANTIAGO MARTINS	OVM0B05	M.TRANS	709.24.2582425	0001	11/03/2024	420105/2024
PEDRO SANTOS ARAUJO	532.318.029.000	IPU	101.24.0247036	0003	12/03/2024	366967/2024
PEDRO SERGIO FERREIRA LEITE ME	219.442	TFFP/FX	406.24.0530063	0001	27/03/2024	390568/2024

PEDRO SERGIO FIDELIS MARQUES	020.004.013.000	IPU	101.24.0140582	0003	15/03/2024	355592/2024
PEDRO SERRANO	184.692	TFFP/FX	406.24.0520292	0001	27/03/2024	385141/2024
PEDRO SETTIN	GAM1706	M.TRANS	709.24.2615891	0001	28/03/2024	433185/2024
PEDRO SEVERINO DE ARAUJO TRANSPORTES - EPP	162.577	TFFP/FX	406.24.0515145	0001	27/03/2024	382245/2024
PEDRO SIBINEL STACH	EOF0G07	M.TRANS	709.24.2564988	0001	06/03/2024	414517/2024
PEDRO SILVA DA COSTA	512.026.145.000	IPU	101.24.0222226	0003	12/03/2024	363700/2024
PEDRO SILVA DOURADO	277.764	TFFP/FX	406.24.0550005	0001	27/03/2024	400155/2024
PEDRO SILVA SANTOS	024.019.167.088	IPU	101.24.0161850	0003	15/03/2024	357601/2024
PEDRO SILVEIRA CASEMIRO	534.009.033.000	IPU	101.24.0253879	0003	16/03/2024	368051/2024
PEDRO SOARES CARDOSO	003.045.159.129	IPU	101.23.2779667	0010	27/03/2024	345519/2024
PEDRO SOARES DA SILVA	623.718.007.000	IFTUTCE	103.24.0262831	0003	17/03/2024	370998/2024
PEDRO SOARES SEMEDO DOS SANTOS	HWP3692	M.TRANS	709.24.2586402	0001	15/03/2024	422020/2024
PEDRO SOTERO NICACIO	009.085.035.004	IPU	101.24.0086068	0003	15/03/2024	351926/2024
PEDRO SOTERO NICACIO	009.085.035.013	IPU	101.24.0086077	0003	15/03/2024	351927/2024
PEDRO STANESCO	002.035.093.000	IPU	101.24.0019125	0003	12/03/2024	347087/2024
PEDRO TADEU DE SOUZA NETO	095.802	TFFP/FX	406.24.0505288	0001	27/03/2024	377145/2024
PEDRO TALARICO	010.039.079.005	IPU	101.24.0092340	0003	15/03/2024	352169/2024
PEDRO TALARICO	012.005.023.000	IPU	101.24.0099518	0003	15/03/2024	352570/2024
PEDRO TEIXEIRA DE BARROS	012.045.018.000	CIP	105.24.0270814	0003	29/03/2024	371485/2024
PEDRO TEIXEIRA DE OLIVEIRA	CSM6A84	M.TRANS	709.24.2574561	0001	06/03/2024	418987/2024
PEDRO TIAGO SILVA MIRANDA	EKL5A96	M.TRANS	709.24.2601640	0001	20/03/2024	429322/2024
PEDRO TOURTOZA	009.042.008.000	IPU	101.24.0084464	0003	15/03/2024	351819/2024
PEDRO VALENTE JUNIOR COM.PROD.ALIMENTICIOS - ME	257.659	TFFP/FX	406.24.0542592	0001	27/03/2024	396831/2024
PEDRO VALENTE JUNIOR COM.PROD.ALIMENTICIOS - ME	257.659	TFSANIT	407.24.0260642	0002	27/03/2024	409768/2024
PEDRO VENTURINI	003.059.057.000	IPU	101.24.0034666	0003	17/03/2024	348488/2024
PEDRO VICENTE MALGERO	011.033.115.469	IPU	101.24.0096699	0003	12/03/2024	352428/2024
PEDRO VICENTE MARCONDES	009.032.038.000	IPU	101.24.0084342	0003	15/03/2024	351809/2024
PEDRO VIEIRA DE TOLEDO		ISS CC	705.23.2804793	0009	07/03/2024	412378/2024
PEDRO VINICIUS B. CLERICUZI CONS.EM TEC.DA INF.	293.110	TFFP/FX	406.24.0556560	0001	27/03/2024	402892/2024
PEDRO VINICIUS LIMA GUTIERRES	ENS1G06	M.TRANS	709.24.2598895	0001	20/03/2024	427962/2024
PEDRO VITOR SILVA DO CARMO	DKU6A48	M.TRANS	709.24.2568825	0001	06/03/2024	416256/2024
PEDRO ZAFERINO	051.599	TFFP/FX	406.24.0502102	0001	27/03/2024	375947/2024
PEDRO ZEFERINO TRANSPORTES - ME	180.137	TFFP/FX	406.24.0519098	0001	27/03/2024	384450/2024
PEDRO'S BAR LTDA. ME	136.354	TFFP/FX	406.24.0510714	0001	27/03/2024	379769/2024
PEDROSO REPRESENTACAO COMERCIAL LTDA ME	204.940	ISS	292.24.4428003	0001	15/02/2024	375142/2024
PEDROSO REPRESENTACAO COMERCIAL LTDA ME	204.940	ISS	292.24.4428005	0001	15/03/2024	375143/2024
PEDROSO REPRESENTACAO COMERCIAL LTDA ME	204.940	TFFP/FX	406.24.0525995	0001	27/03/2024	388363/2024
PEDROTI & FERRAZ TRANSPORTES LTDA - ME	203.102	TFFP/FX	406.24.0525489	0001	27/03/2024	388105/2024
PEGUE RAPIDO NEGOCIOS LTDA	296.626	TFFP/FX	406.24.0558119	0001	27/03/2024	403569/2024
PEIRO LLOPART INFORMACAO E COMUNICACAO LTDA ME	185.751	TFFP/FX	406.24.0520577	0001	27/03/2024	385294/2024
PEIXOTO NEGOCIOS DIGITAIS	285.101	TFFP/FX	406.24.0552950	0001	27/03/2024	401383/2024
PELE'S BURGUER FAMILY LTDA	289.040	TFFP/FX	406.24.0554729	0001	27/03/2024	402147/2024
PELLE DORATA CENTRO ESTETICO EIRELI	FFM7F26	M.TRANS	709.24.2589053	0001	15/03/2024	423096/2024
PELLEGRINO FOSCHER RIATTO - ESPOLIO	001.030.013.045	IPU	101.24.0005637	0003	12/03/2024	346297/2024
PELLIE DIGITAL LTDA	298.143	TFFP/FX	406.24.0558762	0001	27/03/2024	403832/2024
PELOS DOURADOS LTDA	311.472	TFFP/FX	406.24.0564319	0001	27/03/2024	405980/2024
PEMAPE PIZZA E PASTEL LTDA	172.960	TFFP/FX	406.24.0517304	0001	27/03/2024	383439/2024
PENA E M 2006 TRANSPORTES EIRELI	RJF8D00	M.TRANS	709.24.2571241	0001	06/03/2024	417196/2024
PENA VERDE TRANSP.E LOG.VENDA E LOC.DE VEIC.LTDA	280.316	ISSQNSN	430.24.3174056	0001	20/12/2021	410587/2024
PENAS E PELOS COMERCIO DE RACOES LTDA - ME	199.023	TFFP/FX	406.24.0524398	0001	27/03/2024	387545/2024
PENG CHENG LANG	523.304.009.000	CIP	105.24.0273251	0003	29/03/2024	372184/2024
PENG CHENG LANG	523.304.012.000	IPU	101.24.0234591	0003	12/03/2024	365236/2024
PENG CHENG LANG	523.304.009.000	IPU	101.24.0234588	0003	12/03/2024	365233/2024
PENG CHENG LANG	523.304.011.000	IPU	101.24.0234590	0003	12/03/2024	365235/2024
PENG CHENG LANG	523.304.010.000	IPU	101.24.0234589	0003	12/03/2024	365234/2024
PENHA DONIZETI DE OLIVEIRA FERREIRA		ISS CC	705.23.2805758	0009	07/03/2024	412688/2024
PENHA REGINA CARDOSO	512.100.066.081	IPU	101.24.0225381	0003	12/03/2024	364159/2024
PENHA SERVICO EMPRESARIAL LTDA	181.723	TFFP/FX	406.24.0519478	0001	27/03/2024	384668/2024
PENICHE COMERCIO DE ROUPAS LTDA ME	085.712	TFFP/FX	406.24.0504256	0001	27/03/2024	376632/2024
PENNA&SILENE PROD.EVENT.SERV.FILM LTDA-ME	162.431	TFFP/FX	406.24.0515115	0001	27/03/2024	382226/2024
PENSA AQUICULTURA LTDA	KYA9D89	M.TRANS	709.24.2604696	0001	22/03/2024	430502/2024
PENSE LOG SOLUCOES EM LOGISTICA LTDA - ME	217.330	TFFP/FX	406.24.0529385	0001	27/03/2024	390199/2024
PENSE PROJETO ENGENHARIA E SERVICOS LTDA.	099.853	TFFP/FX	406.24.0505819	0001	27/03/2024	377401/2024
PENTAGRAMA ASAHİ GRILL LTDA -ME	229.071	TFFP/FX	406.24.0532853	0001	27/03/2024	392081/2024
PENTAGRAMA ASAHİ GRILL LTDA -ME	229.071	TFSANIT	407.24.0259977	0002	27/03/2024	409507/2024
PEPE'S PARK BUFFET LTDA - ME	238.350	ISS	291.24.4420830	0001	15/03/2024	373670/2024
PEPE'S PARK BUFFET LTDA - ME	238.350	ISS	292.24.4420826	0001	15/03/2024	374870/2024
PEQUENOS DESCOLADOS COM DE ROUPAS INFANTIS LTDA	199.204	TFFP/FX	406.24.0524446	0001	27/03/2024	387571/2024
PEQUINI MULTIMARCAS LTDA	257.974	TFFP/FX	406.24.0542708	0001	27/03/2024	396888/2024
PERAZA ACESSORIA EMPRESARIAL LTDA	318.599	TFFP/FX	406.24.0566987	0001	27/03/2024	406933/2024
PERCIDA REGINA MONTANHEIRO DE HIPOLITO	001.064.006.000	IPU	101.24.0010283	0003	12/03/2024	346551/2024
PERCILIANO GOMES DE SOUZA	534.027.019.000	IPU	101.24.0254401	0003	16/03/2024	368123/2024
PERCIO DOS SANTOS OLIEVIRA	EV9D9H18	M.TRANS	709.24.2573626	0001	06/03/2024	418442/2024
PERCIO E BRUNO BARBEARIA LTDA - ME	250.203	TFFP/FX	406.24.0539854	0001	27/03/2024	395580/2024
PERCIO E BRUNO TABACARIA - LTDA	230.889	TFFP/FX	406.24.0533337	0001	27/03/2024	392324/2024
PERCIVAL BUENO VELASQUES	144.253	TFFP/FX	406.24.0511867	0001	27/03/2024	380419/2024
PERCY DE ALMEIDA JORGE	610.004.010.000	IFTUTCE	103.24.0258600	0003	17/03/2024	370231/2024
PEREIRA & ALMEIDA CORRET.DE SEGUROS DE VIDA LTDA	119.987	TFFP/FX	406.24.0508357	0001	27/03/2024	378595/2024
PEREIRA & ANDRADE TRANSPORTES LTDA - ME	209.798	TFFP/FX	406.24.0527271	0001	27/03/2024	389016/2024
PEREIRA & PESTANA REPRESENTACAO COMERC LTDA ME	104.402	TFFP/FX	406.24.0506415	0001	27/03/2024	377672/2024
PEREIRA BARRETO EMPREENDIMENTOS IMOB. SPE S/A	006.004.066.723	IPU	101.24.0057717	0003	12/03/2024	350306/2024
PEREIRA BARRETO EMPREENDIMENTOS IMOB. SPE S/A	006.004.066.634	IPU	101.24.0057628	0003	12/03/2024	350299/2024
PEREIRA BARRETO EMPREENDIMENTOS IMOB. SPE S/A	006.004.066.650	IPU	101.24.0057644	0003	12/03/2024	350300/2024
PEREIRA BARRETO EMPREENDIMENTOS IMOB. SPE S/A	007.074.161.747	IPU	101.24.0075752	0003	12/03/2024	351395/2024
PEREIRA BARRETO EMPREENDIMENTOS IMOB. SPE S/A	006.004.066.374	IPU	101.24.0057370	0003	12/03/2024	350284/2024
PEREIRA BARRETO EMPREENDIMENTOS IMOB. SPE S/A	006.004.066.673	IPU	101.24.0057667	0003	12/03/2024	350304/2024
PEREIRA BARRETO EMPREENDIMENTOS IMOB. SPE S/A	007.074.161.639	IPU	101.24.0075644	0003	12/03/2024	351388/2024
PEREIRA BARRETO EMPREENDIMENTOS IMOB. SPE S/A	006.004.066.662	IPU	101.24.0057656	0003	12/03/2024	350302/2024
PEREIRA BARRETO EMPREENDIMENTOS IMOB. SPE S/A	006.004.066.655	IPU	101.24.0057649	0003	12/03/2024	350301/2024
PEREIRA BARRETO EMPREENDIMENTOS IMOB. SPE S/A	006.004.066.669	IPU	101.24.0057663	0003	12/03/2024	350303/2024
PEREIRA BARRETO EMPREENDIMENTOS IMOB. SPE S/A	006.004.066.604	IPU	101.24.0057598	0003	12/03/2024	350296/2024
PEREIRA BARRETO EMPREENDIMENTOS IMOB. SPE S/A	006.004.066.728	IPU	101.24.0057722	0003	12/03/2024	350307/2024
PEREIRA BARRETO EMPREENDIMENTOS IMOB. SPE S/A	006.004.066.882	IPU	101.24.0057875	0003	12/03/2024	350319/2024
PEREIRA BARRETO EMPREENDIMENTOS IMOB. SPE S/A	007.074.161.335	IPU	101.24.0075340	0003	12/03/2024	351369/2024
PEREIRA BARRETO EMPREENDIMENTOS IMOB. SPE S/A	007.074.161.410	IPU	101.24.0075415	0003	12/03/2024	351378/2024
PEREIRA BARRETO EMPREENDIMENTOS IMOB. SPE S/A	007.074.161.340	IPU	101.24.0075345	0003	12/03/2024	351370/2024
PEREIRA BARRETO EMPREENDIMENTOS IMOB. SPE S/A	007.074.161.225	IPU	101.24.0075231	0003	12/03/2024	351364/2024
PEREIRA BARRETO EMPREENDIMENTOS IMOB. SPE S/A	006.004.059.001	IPU	101.24.0056096	0003	12/03/2024	350188/2024
PEREIRA BARRETO EMPREENDIMENTOS IMOB. SPE S/A	006.004.066.897	IPU	101.24.0057889	0003	12/03/2024	350320/2024
PEREIRA BARRETO EMPREENDIMENTOS IMOB. SPE S/A	006.004.066.898	IPU	101.24.0057890	0003	12/03/2024	350321/2024
PEREIRA BARRETO EMPREENDIMENTOS IMOB. SPE S/A	006.004.066.860	IPU	101.24.0057853	0003	16/03/2024	350318/2024
PEREIRA BARRETO EMPREENDIMENTOS IMOB. SPE S/A	006.004.066.740	IPU	101.24.0057734	0003	12/03/2024	350309/2024
PEREIRA BARRETO EMPREENDIMENTOS IMOB. SPE S/A	006.004.066.750	IPU	101.24.0057744	0003	12/03/2024	350310/2024
PEREIRA BARRETO EMPREENDIMENTOS IMOB. SPE S/A	007.074.161.482	IPU	101.24.0075487	0003	12/03/2024	351381/2024



PEREIRA BARRETO EMPREENDIMENTOS IMOB. SPE S/A	007.074.161.454	IPU	101.24.0075459	0003	12/03/2024	351380/2024
PEREIRA BARRETO EMPREENDIMENTOS IMOB. SPE S/A	006.004.066.782	IPU	101.24.0057775	0003	12/03/2024	350314/2024
PEREIRA BARRETO EMPREENDIMENTOS IMOB. SPE S/A	006.004.066.806	IPU	101.24.0057799	0003	12/03/2024	350315/2024
PEREIRA BARRETO EMPREENDIMENTOS IMOB. SPE S/A	006.004.066.773	IPU	101.24.0057767	0003	12/03/2024	350312/2024
PEREIRA BARRETO EMPREENDIMENTOS IMOB. SPE S/A	006.004.066.778	IPU	101.24.0057772	0003	12/03/2024	350313/2024
PEREIRA BARRETO EMPREENDIMENTOS IMOB. SPE S/A	006.004.059.245	IPU	101.24.0056340	0003	12/03/2024	350211/2024
PEREIRA BARRETO EMPREENDIMENTOS IMOB. SPE S/A	006.004.059.253	IPU	101.24.0056348	0003	12/03/2024	350212/2024
PEREIRA BARRETO EMPREENDIMENTOS IMOB. SPE S/A	006.004.059.204	IPU	101.24.0056299	0003	12/03/2024	350209/2024
PEREIRA BARRETO EMPREENDIMENTOS IMOB. SPE S/A	006.004.059.162	IPU	101.24.0056257	0003	12/03/2024	350206/2024
PEREIRA BARRETO EMPREENDIMENTOS IMOB. SPE S/A	006.004.059.188	IPU	101.24.0056283	0003	12/03/2024	350208/2024
PEREIRA BARRETO EMPREENDIMENTOS IMOB. SPE S/A	006.004.059.254	IPU	101.24.0056349	0003	12/03/2024	350213/2024
PEREIRA BARRETO EMPREENDIMENTOS IMOB. SPE S/A	006.004.059.348	IPU	101.24.0056443	0003	12/03/2024	350218/2024
PEREIRA BARRETO EMPREENDIMENTOS IMOB. SPE S/A	006.004.059.349	IPU	101.24.0056444	0003	12/03/2024	350219/2024
PEREIRA BARRETO EMPREENDIMENTOS IMOB. SPE S/A	006.004.059.342	IPU	101.24.0056437	0003	12/03/2024	350217/2024
PEREIRA BARRETO EMPREENDIMENTOS IMOB. SPE S/A	006.004.059.314	IPU	101.24.0056409	0003	12/03/2024	350215/2024
PEREIRA BARRETO EMPREENDIMENTOS IMOB. SPE S/A	006.004.059.330	IPU	101.24.0056425	0003	12/03/2024	350216/2024
PEREIRA BARRETO EMPREENDIMENTOS IMOB. SPE S/A	006.004.059.146	IPU	101.24.0056241	0003	12/03/2024	350204/2024
PEREIRA BARRETO EMPREENDIMENTOS IMOB. SPE S/A	006.004.059.005	IPU	101.24.0056100	0003	12/03/2024	350192/2024
PEREIRA BARRETO EMPREENDIMENTOS IMOB. SPE S/A	006.004.059.007	IPU	101.24.0056102	0003	12/03/2024	350193/2024
PEREIRA BARRETO EMPREENDIMENTOS IMOB. SPE S/A	006.004.059.004	IPU	101.24.0056099	0003	12/03/2024	350191/2024
PEREIRA BARRETO EMPREENDIMENTOS IMOB. SPE S/A	006.004.059.002	IPU	101.24.0056097	0003	12/03/2024	350189/2024
PEREIRA BARRETO EMPREENDIMENTOS IMOB. SPE S/A	006.004.059.003	IPU	101.24.0056098	0003	12/03/2024	350190/2024
PEREIRA BARRETO EMPREENDIMENTOS IMOB. SPE S/A	006.004.059.016	IPU	101.24.0056111	0003	12/03/2024	350194/2024
PEREIRA BARRETO EMPREENDIMENTOS IMOB. SPE S/A	006.004.059.112	IPU	101.24.0056207	0003	12/03/2024	350200/2024
PEREIRA BARRETO EMPREENDIMENTOS IMOB. SPE S/A	006.004.059.119	IPU	101.24.0056214	0003	12/03/2024	350201/2024
PEREIRA BARRETO EMPREENDIMENTOS IMOB. SPE S/A	006.004.059.111	IPU	101.24.0056206	0003	12/03/2024	350217/2024
PEREIRA BARRETO EMPREENDIMENTOS IMOB. SPE S/A	006.004.059.017	IPU	101.24.0056112	0003	12/03/2024	350195/2024
PEREIRA BARRETO EMPREENDIMENTOS IMOB. SPE S/A	006.004.059.055	IPU	101.24.0056150	0003	12/03/2024	350197/2024
PEREIRA BARRETO EMPREENDIMENTOS IMOB. SPE S/A	006.004.059.887	IPU	101.24.0056982	0003	12/03/2024	350262/2024
PEREIRA BARRETO EMPREENDIMENTOS IMOB. SPE S/A	006.004.066.038	IPU	101.24.0057035	0003	12/03/2024	350264/2024
PEREIRA BARRETO EMPREENDIMENTOS IMOB. SPE S/A	006.004.059.767	IPU	101.24.0056862	0003	12/03/2024	350252/2024
PEREIRA BARRETO EMPREENDIMENTOS IMOB. SPE S/A	006.004.059.757	IPU	101.24.0056852	0003	12/03/2024	350251/2024
PEREIRA BARRETO EMPREENDIMENTOS IMOB. SPE S/A	006.004.066.369	IPU	101.24.0057365	0003	12/03/2024	350283/2024
PEREIRA BARRETO EMPREENDIMENTOS IMOB. SPE S/A	006.004.066.107	IPU	101.24.0057104	0003	12/03/2024	350269/2024
PEREIRA BARRETO EMPREENDIMENTOS IMOB. SPE S/A	006.004.066.179	IPU	101.24.0057175	0003	12/03/2024	350275/2024
PEREIRA BARRETO EMPREENDIMENTOS IMOB. SPE S/A	006.004.066.268	IPU	101.24.0057264	0003	12/03/2024	350279/2024
PEREIRA BARRETO EMPREENDIMENTOS IMOB. SPE S/A	006.004.066.150	IPU	101.24.0057147	0003	12/03/2024	350272/2024
PEREIRA BARRETO EMPREENDIMENTOS IMOB. SPE S/A	006.004.066.147	IPU	101.24.0057144	0003	12/03/2024	350270/2024
PEREIRA BARRETO EMPREENDIMENTOS IMOB. SPE S/A	006.004.066.149	IPU	101.24.0057146	0003	12/03/2024	350271/2024
PEREIRA BARRETO EMPREENDIMENTOS IMOB. SPE S/A	006.004.059.752	IPU	101.24.0056847	0003	12/03/2024	350250/2024
PEREIRA BARRETO EMPREENDIMENTOS IMOB. SPE S/A	006.004.059.479	IPU	101.24.0056574	0003	12/03/2024	350225/2024
PEREIRA BARRETO EMPREENDIMENTOS IMOB. SPE S/A	006.004.059.473	IPU	101.24.0056568	0003	12/03/2024	350224/2024
PEREIRA BARRETO EMPREENDIMENTOS IMOB. SPE S/A	006.004.059.398	IPU	101.24.0056493	0003	12/03/2024	350222/2024
PEREIRA BARRETO EMPREENDIMENTOS IMOB. SPE S/A	006.004.059.576	IPU	101.24.0056671	0003	12/03/2024	350239/2024
PEREIRA BARRETO EMPREENDIMENTOS IMOB. SPE S/A	006.004.059.575	IPU	101.24.0056670	0003	12/03/2024	350238/2024
PEREIRA BARRETO EMPREENDIMENTOS IMOB. SPE S/A	006.004.059.499	IPU	101.24.0056594	0003	12/03/2024	350228/2024
PEREIRA BARRETO EMPREENDIMENTOS IMOB. SPE S/A	006.004.059.698	IPU	101.24.0056793	0003	12/03/2024	350246/2024
PEREIRA BARRETO EMPREENDIMENTOS IMOB. SPE S/A	006.004.059.577	IPU	101.24.0056672	0003	12/03/2024	350240/2024
PEREIRA BARRETO EMPREENDIMENTOS IMOB. SPE S/A	006.004.059.625	IPU	101.24.0056720	0003	12/03/2024	350243/2024
PEREIRA BARRETO EMPREENDIMENTOS IMOB. SPE S/A	006.004.059.397	IPU	101.24.0056492	0003	12/03/2024	350221/2024
PEREIRA BARRETO EMPREENDIMENTOS IMOB. SPE S/A	006.004.059.580	IPU	101.24.0056675	0003	12/03/2024	350241/2024
PEREIRA BARRETO EMPREENDIMENTOS IMOBILIARIOS SPE	006.004.071.077	IPU	101.24.0058086	0003	12/03/2024	350327/2024
PEREIRA BARRETO EMPREENDIMENTOS IMOBILIARIOS SPE	006.004.071.125	IPU	101.24.0058134	0003	12/03/2024	350333/2024
PEREIRA BARRETO EMPREENDIMENTOS IMOBILIARIOS SPE	006.004.071.118	IPU	101.24.0058127	0003	12/03/2024	350332/2024
PEREIRA BARRETO EMPREENDIMENTOS IMOBILIARIOS SPE	006.004.071.015	IPU	101.24.0058024	0003	12/03/2024	350325/2024
PEREIRA BARRETO EMPREENDIMENTOS IMOBILIARIOS SPE	006.004.071.157	IPU	101.24.0058166	0003	12/03/2024	350336/2024
PEREIRA BARRETO EMPREENDIMENTOS IMOBILIARIOS SPE	006.004.071.206	IPU	101.24.0058215	0003	12/03/2024	350340/2024
PEREIRA BARRETO EMPREENDIMENTOS IMOBILIARIOS SPE	006.004.071.005	IPU	101.24.0058014	0003	12/03/2024	350324/2024
PEREIRA BARRETO EMPREENDIMENTOS IMOBILIARIOS SPE	006.004.071.188	IPU	101.24.0058197	0003	12/03/2024	350339/2024
PEREIRA BARRETO ESTACIONAMENTO LTDA	303.599	TFFP/FX	406.24.0561077	0001	27/03/2024	404768/2024
PEREIRA REPR.COMERCIAL DE PROD.QUIMICOS LTDA ME	166.963	TFFP/FX	406.24.0516016	0001	27/03/2024	382733/2024
PEREIRA SERVICOS MEDICOS LTDA	EZ28C93	M.TRANS	709.24.2604423	0001	22/03/2024	430405/2024
PEREIRA VEICULOS LTDA	QWUSI78	M.TRANS	709.24.2581953	0001	11/03/2024	419843/2024
PERENSIN EXPRESS LTDA ME	178.852	TFFP/FX	406.24.0518783	0001	27/03/2024	384255/2024
PERES COMERCIAL LTDA ME	125.595	TFFP/FX	406.24.0509133	0001	27/03/2024	378962/2024
PERES MENDES SOCIEDADE INDIVIDUAL DE ADVOCACIA	266.787	TFFP/FX	406.24.0545939	0001	27/03/2024	398302/2024
PERFECT MARMORES E GRANITOS LTDA	297.298	TFFP/FX	406.24.0558390	0001	27/03/2024	403678/2024
PERFECT MARMORES E GRANITOS LTDA	284.460	TFFP/FX	406.24.0552677	0001	27/03/2024	401272/2024
PERFECT PAPER IND. E COM. DE EMBALAGENS LTDA ME	123.262	TFFP/FX	406.24.0508816	0001	27/03/2024	378812/2024
PERFECT WORLD MODAS LTDA - ME	218.506	TFFP/FX	406.24.0529774	0001	27/03/2024	390415/2024
PERFECTION PINTURAS E MANUTENCAO S/C LTDA	082.642	TFFP/FX	406.24.0503980	0001	27/03/2024	376505/2024
PERFECTWORK CONSTRUTORA LTDA	282.723	TFFP/FX	406.24.0551861	0001	27/03/2024	400926/2024
PERFETTA ENGENHARIA LTDA	279.377	TFFP/FX	406.24.0550577	0001	27/03/2024	400405/2024
PERFIL HABITACOES LTDA	012.008.056.002	IPU	101.24.0101176	0003	15/03/2024	352647/2024
PERFIL HABITACOES LTDA	012.008.056.001	IPU	101.24.0101175	0003	15/03/2024	352646/2024
PERFIL HABITACOES LTDA	024.065.001.000	IPU	101.24.0163989	0003	15/03/2024	357765/2024
PERFIL HABITACOES LTDA	012.008.056.004	IPU	101.24.0101178	0003	15/03/2024	352648/2024
PERFIL HABITACOES LTDA	024.065.002.000	IPU	101.24.0163990	0003	15/03/2024	357766/2024
PERFIL HABITACOES LTDA	024.065.013.000	IPU	101.24.0164000	0003	15/03/2024	357767/2024
PERFIL HABITACOES LTDA	012.008.056.019	IPU	101.24.0101193	0003	15/03/2024	352649/2024
PERFIL HABITACOES LTDA	024.065.002.000	CIP	105.24.0271411	0003	29/03/2024	371631/2024
PERFIL LIMPEZA E CONSERVACAO S/S LTDA - ME	248.006	TFFP/FX	406.24.0539064	0001	27/03/2024	395208/2024
PERFIL MAIS GESTAO E TREINAMENTOS LTDA	337.803	TFFP/FX	406.24.0572125	0001	27/03/2024	408461/2024
PERFIL REVENDA E MANUTENCAO DE PECAS LTDA	314.757	TFFP/FX	406.24.0565767	0001	27/03/2024	406516/2024
PERFIL TALENTOS HUMANOS LTDA	165.504	TFFP/FX	406.24.0515717	0001	27/03/2024	382569/2024
PERFORMANCE DIGITAL LTDA	304.250	TFFP/FX	406.24.0561335	0001	27/03/2024	404870/2024
PERFULE COSMETICOS LIMITADA	315.632	TFFP/FX	406.24.0566136	0001	27/03/2024	406640/2024
PERFULE COSMETICOS LIMITADA	258.902	TFFP/FX	406.24.0543053	0001	27/03/2024	397056/2024
PERFULE COSMETICOS LIMITADA	258.902	TFSANIT	407.24.0260692	0002	27/03/2024	409800/2024
PERFYL TECH QUIMICA LTDA	301.491	TFFP/FX	406.24.0560139	0001	27/03/2024	404404/2024
PERICLES ANTONIO FERREIRA DOS SANTOS	003.047.012.921	IPU	101.24.0031197	0003	17/03/2024	348056/2024
PERIFFA ARTE EM METAL LTDA	302.689	TFFP/FX	406.24.0560686	0001	27/03/2024	404614/2024
PERINA DEMARCHI	023.053.020.000	IPU	101.24.0157566	0003	12/03/2024	357126/2024
PERIVALDO DOS SANTOS JUNIOR	161.432	TFFP/FX	406.24.0514932	0001	27/03/2024	382121/2024
PERLA GOMES RODRIGUES	EIU9B29	M.TRANS	709.24.2563817	0001	06/03/2024	414159/2024
PERLYANNA FERREIRA DA SILVA	029.012.093.020	IPU	101.24.0182742	0003	12/03/2024	359298/2024
PEROLA COMERCIO E SERVICOS EIRELI	066.399	TFSANIT	407.24.0257710	0002	27/03/2024	408858/2024
PEROLA COMERCIO E SERVICOS EIRELI	066.399	TFFP/FX	406.24.0502892	0001	27/03/2024	376168/2024
PERONILDO ANTONIO DA SILVA	DVP3328	M.TRANS	709.24.2590949	0001	15/03/2024	424067/2024
PERONILDO ANTONIO DA SILVA	DVP3328	M.TRANS	709.24.2590950	0001	15/03/2024	424068/2024
PERSONA SERVICE LTDA	309.600	TFFP/FX	406.24.0563503	0001	27/03/2024	405688/2024
PERSONAL ESPECIALISTA NEGOCIOS DIGITAIS - LTDA	291.314	TFFP/FX	406.24.0555739	0001	27/03/2024	402548/2024
PERSONAL TRANSPORTES EXECUTIVOS LTDA-EPP	100.690	TFFP/FX	406.24.0505931	0001	27/03/2024	377450/2024
PERSONALITTE ABC ADMINISTRACAO DE BENS LTDA-ME	227.807	TFFP/FX	406.24.0532444	0001	27/03/2024	391851/2024



PERTO - MERCADINHO E PADARIA LTDA	306.115	TFFP/FX	406.24.0562042	0001	27/03/2024	405155/2024
PERTUTTI GOURMET LTDA	296.769	TFFP/FX	406.24.0558179	0001	27/03/2024	403591/2024
PESANTI LOCAÇAO DE VEICULOS LTDA	GIR4F39	M.TRANS	709.24.2605683	0001	22/03/2024	430984/2024
PESCADOS MEDIDA CERTA LTDA	282.141	TFFP/FX	406.24.0551612	0001	27/03/2024	400837/2024
PESQUEIRO ALTO DA SERRA LTDA	301.563	TFFP/FX	406.24.0560172	0001	27/03/2024	404420/2024
PESSOTO PARTICIPACOES LTDA	203.011	TFFP/FX	406.24.0525469	0001	27/03/2024	388095/2024
PET & BANHO 3 FILHOTES LTDA - ME	119.089	TFFP/FX	406.24.0508231	0001	27/03/2024	378529/2024
PET & BANHO 3 FILHOTES LTDA - ME	119.089	TFSANIT	407.24.0258289	0002	27/03/2024	408975/2024
PET BOUTIQUE ESTETICA E ACESSORIOS LTDA	277.229	TFFP/FX	406.24.0549815	0001	27/03/2024	400073/2024
PET CENTER RUDGE RAMOS LTDA	299.609	TFFP/FX	406.24.0559341	0001	27/03/2024	404071/2024
PET KID'S PET SHOP EIRELI	294.223	TFFP/FX	406.24.0557049	0001	27/03/2024	403102/2024
PET LOVERS PET SHOP LTDA - ME	197.937	TFSANIT	407.24.0259412	0002	27/03/2024	409305/2024
PET LOVERS PET SHOP LTDA - ME	197.937	TFFP/FX	406.24.0524060	0001	27/03/2024	387343/2024
PET MY LOVE COMERCIO DE ARTIGOS LTDA	305.658	TFFP/FX	406.24.0561870	0001	27/03/2024	405080/2024
PET PACK - REPRESENTACAO COM. DE EMBALAGENS LTDA	158.890	TFFP/FX	406.24.0514443	0001	27/03/2024	381842/2024
PET SHOP CARMINITTI E SASSO LTDA	290.682	TFFP/FX	406.24.0555466	0001	27/03/2024	402432/2024
PET SHOP CHAVECAO EIRELI	189.849	TFFP/FX	406.24.0521725	0001	27/03/2024	385957/2024
PET SHOP MUVECAO LTDA -ME	205.236	TFFP/FX	406.24.0526064	0001	27/03/2024	388401/2024
PET SHOP PELUDOS E MIMADOS LTDA - ME	235.153	TFFP/FX	406.24.0534726	0001	27/03/2024	393051/2024
PET SHOP QUIRINO EIRELI-ME	114.829	TFFP/FX	406.24.0507703	0001	27/03/2024	378295/2024
PET SHOP QUIRINO EIRELI-ME	114.829	TFSANIT	407.24.0258232	0002	27/03/2024	408964/2024
PET SHOP SK BANHO E TOSA LTDA ME	197.691	TFFP/FX	406.24.0523988	0001	27/03/2024	387296/2024
PET SHOP VILUCI ALMEIDA LTDA - ME	229.379	TFFP/FX	406.24.0532948	0001	27/03/2024	392128/2024
PETALA SERVICOS TECNICOS LTDA	290.082	TFFP/FX	406.24.0555200	0001	27/03/2024	402333/2024
PETENGBSON DE CARVALHO MELO		ISS CC	705.23.2807215	0009	07/03/2024	413193/2024
PETER S.DE CARVALHO CONS. EM TEC.DA INF.LTDA	301.523	TFFP/FX	406.24.0560157	0001	27/03/2024	404412/2024
PETER SALES FARIAS	027.074.017.000	CIP	105.24.0271586	0003	29/03/2024	371670/2024
PETERSON ALEXANDRE BATISTA RODRIGUES	EBQ9C15	M.TRANS	709.24.2565381	0001	06/03/2024	414712/2024
PETERSON AUGUSTO MASTELINE	FOXUJ13	M.TRANS	709.24.2616498	0001	28/03/2024	433538/2024
PETERSON CAMARGO RODRIGUES - ME	213.791	TFSANIT	407.24.0259670	0002	27/03/2024	409387/2024
PETERSON CAMARGO RODRIGUES - ME	213.791	TFFP/FX	406.24.0528277	0001	27/03/2024	389567/2024
PETERSON DOS SANTOS CORDEIRO	FXM8B79	M.TRANS	709.24.2603549	0001	22/03/2024	430030/2024
PETERSON JESUS DA RESSUREICAO	ENS3906	M.TRANS	709.24.2584412	0001	15/03/2024	421057/2024
PETERSON PAULINO DOS SANTOS	021.007.070.344	IPU	101.24.0147865	0003	16/03/2024	356367/2024
PETHERSON M V COSTA	EZX1D63	M.TRANS	709.24.2570190	0001	06/03/2024	416751/2024
PETIT DONUTS E MILKSHAKE LTDA	313.068	TFFP/FX	406.24.0565042	0001	27/03/2024	406257/2024
PETIT DONUTS MILKSHAKE LTDA	328.763	TFFP/FX	406.24.0569542	0001	27/03/2024	407724/2024
PETIT IND E COM DE PLASTICOS LTDA - MASSA FALIDA	020.083.005.000	IPU	101.24.0145294	0003	15/03/2024	356037/2024
PETIT IND E COM DE PLASTICOS LTDA - MASSA FALIDA	020.083.009.000	IPU	101.23.2779394	0010	27/03/2024	345489/2024
PETIT IND E COM DE PLASTICOS LTDA - MASSA FALIDA	020.083.008.000	IPU	101.24.0145297	0003	15/03/2024	356038/2024
PETIT IND E COM DE PLASTICOS LTDA - MASSA FALIDA	020.083.008.000	IPU	101.23.2779393	0010	27/03/2024	345488/2024
PETIT IND E COM DE PLASTICOS LTDA - MASSA FALIDA	020.083.005.000	IPU	101.23.2931151	0007	12/03/2024	345697/2024
PETIT IND E COM DE PLASTICOS LTDA - MASSA FALIDA	020.083.009.000	IPU	101.24.0145298	0003	15/03/2024	356039/2024
PETIT IND E COM DE PLASTICOS LTDA - MASSA FALIDA	020.083.030.000	IPU	101.24.0145304	0003	15/03/2024	356040/2024
PETIT IND E COM DE PLASTICOS LTDA - MASSA FALIDA	020.083.030.000	IPU	101.23.2779395	0010	27/03/2024	345490/2024
PETRA POLIMEROS EIRELI	256.965	TFFP/FX	406.24.0542336	0001	27/03/2024	396706/2024
PETRINA DA ANUNCIACAO RUFINO	511.008.058.000	IPU	101.24.0219294	0003	23/03/2024	363326/2024
PETRO CONSULT E REPRESENTACAO LTDA	201.512	TFFP/FX	406.24.0525087	0001	27/03/2024	387899/2024
PETROCENTER FUNILARIA PINTURA E ESTET. AUT. LTDA	336.047	TFFP/FX	406.24.0571546	0001	27/03/2024	408285/2024
PETROLEO BRASILEIRO S.A. PETROBRAS		EQ.URB.	717.24.2584109	0001	19/03/2024	434021/2024
PETROLEO BRASILEIRO S/A - PETROBRAS	017.001.075.000	IPU	101.24.0127291	0003	12/03/2024	354511/2024
PETROLEO BRASILEIRO S/A - PETROBRAS	009.028.011.000	CIP	105.24.0270673	0003	29/03/2024	371467/2024
PETROLEO BRASILEIRO S/A - PETROBRAS	009.028.011.000	IPU	101.24.0084225	0003	15/03/2024	351790/2024
PETROLEO BRASILEIRO S/A - PETROBRAS	011.033.002.000	IPU	101.24.0095303	0003	12/03/2024	352339/2024
PETRONILIO ALVES DA COSTA	021.032.019.000	IPU	101.24.0150109	0003	16/03/2024	356537/2024
PETRONILIO BATISTA DE SOUZA	031.102.055.000	IPU	101.24.0198274	0003	17/03/2024	360699/2024
PETRONIO ALVES DE ARAUJO	032.014.065.000	IPU	101.24.0201248	0003	17/03/2024	361002/2024
PETRONIO MOUZINHO DE BRITO		ISS CC	705.23.2824753	0009	14/03/2024	413515/2024
PETRONIO NASCIMENTO SILVA	FAY8I79	M.TRANS	709.24.2587386	0001	15/03/2024	422518/2024
PETROPOLI QUIMICA LTDA	018.049.048.000	CIP	105.24.0271083	0003	29/03/2024	371568/2024
PETROPOLI QUIMICA LTDA	018.049.045.000	CIP	105.24.0271081	0003	29/03/2024	371566/2024
PETROPOLI QUIMICA LTDA	018.049.049.000	CIP	105.24.0271084	0003	29/03/2024	371569/2024
PETROPOLI QUIMICA LTDA	018.049.046.000	CIP	105.24.0271082	0003	29/03/2024	371567/2024
PETROPOLI QUIMICA LTDA	018.049.046.000	IPU	101.24.0133636	0003	17/03/2024	355000/2024
PETROPOLI QUIMICA LTDA	018.049.045.000	IPU	101.24.0133635	0003	17/03/2024	354999/2024
PETROPOLI QUIMICA LTDA	018.049.047.000	IPU	101.24.0133637	0003	17/03/2024	355001/2024
PETROPOLI QUIMICA LTDA	018.049.049.000	IPU	101.24.0133639	0003	17/03/2024	355003/2024
PETROPOLI QUIMICA LTDA	018.049.048.000	IPU	101.24.0133638	0003	17/03/2024	355002/2024
PETROPOLIS - ESTAC. E RENOV. DE AUTOS LTDA - ME	169.063	TFFP/FX	406.24.0516441	0001	27/03/2024	382965/2024
PETROPOLIS COMERCIO DE BEBIDAS LTDA	286.441	TFFP/FX	406.24.0553536	0001	27/03/2024	401647/2024
PETROPOLIS SERVICOS DA CONSTRUCAO CIVIL EIRELI	268.566	TFFP/FX	406.24.0546611	0001	27/03/2024	398625/2024
PETROS COMERCIO E SERVICOS LTDA - ME	257.386	TFSANIT	407.24.0260625	0002	27/03/2024	409762/2024
PETROS COMERCIO E SERVICOS LTDA - ME	257.386	TFFP/FX	406.24.0542492	0001	27/03/2024	396785/2024
PETROS COMERCIO TRANSPORTE E SERVICOS LTDA	289.566	TFFP/FX	406.24.0554971	0001	27/03/2024	402243/2024
PETRUCIA FERREIRA DUARTE	005.079.008.000	IPU	101.24.0055910	0003	23/03/2024	350157/2024
PETRUCIO DA SILVA SANTOS	239.485	TFFP/FX	406.24.0536153	0001	27/03/2024	393787/2024
PETRUN ASSESS. EM CONTROLE DE QUALIDADE S/S LTDA	109.122	TFFP/FX	406.24.0507012	0001	27/03/2024	377959/2024
PETRURI REPRESENTACAO COMERCIAL LTDA ME	226.497	TFFP/FX	406.24.0532318	0001	27/03/2024	391795/2024
PETRURI REPRESENTACAO COMERCIAL LTDA ME	226.497	ISS	292.24.4323359	0001	15/01/2024	374271/2024
PETS LY BOUTIQUE PET SHOP LTDA	287.778	TFFP/FX	406.24.0554160	0001	27/03/2024	401945/2024
PETUTINHO PET SHOP LTDA	301.812	TFFP/FX	406.24.0560274	0001	27/03/2024	404460/2024
PEUGEOT CITROEN DO BRASIL AUTOMO	RVO2I50	M.TRANS	709.24.2604808	0001	22/03/2024	430539/2024
PF DE MELO COMERCIO DE ARTIGOS PARA PESCA	133.920	TFFP/FX	406.24.0510354	0001	27/03/2024	379580/2024
PF MIRANDA TRANSPORTES-ME	240.433	TFFP/FX	406.24.0536446	0001	27/03/2024	393944/2024
PF PEREIRA DA SILVA SOC.INDIV.DE ADVOCACIA	303.165	TFFP/FX	406.24.2558439	0001	12/03/2024	408709/2024
PF PEREIRA DA SILVA SOC.INDIV.DE ADVOCACIA	303.165	TFFP/FX	406.24.0560892	0001	27/03/2024	404703/2024
PFES SOLUCOES EM SERVICOS LTDA	304.592	TFFP/FX	406.24.0561443	0001	27/03/2024	404912/2024
PFM - APOIO EMPRESARIAL E PARTICIPACOES LTDA	521.400.033.192	IPU	101.24.0229054	0003	12/03/2024	364595/2024
PG BELEZA E BEM ESTAR - EIRELI - ME	243.082	TFSANIT	407.24.0260199	0002	27/03/2024	409593/2024
PG BELEZA E BEM ESTAR - EIRELI - ME	243.082	TFFP/FX	406.24.0537397	0001	27/03/2024	394403/2024
PG CONSTRUTORA LTDA	DFY7I53	M.TRANS	709.24.2573870	0001	06/03/2024	418577/2024
PGBN COMERCIO DE FERRAGENS EIRELI - ME	187.364	TFFP/FX	406.24.0521047	0001	27/03/2024	385578/2024
PGBV SERVICOS MEDICOS LTDA	318.497	TFFP/FX	406.24.0566920	0001	27/03/2024	406912/2024
PGLAB ASSESSORIA E GESTAO EMPRESARIAL LTDA	302.375	TFFP/FX	406.24.0560543	0001	27/03/2024	404565/2024
PGM VENTURES EIRELI	275.929	TFFP/FX	406.24.0549337	0001	27/03/2024	399864/2024
PH COMERCIO DE BATERIAS LTDA	308.674	TFFP/FX	406.24.0563082	0001	27/03/2024	405546/2024
PH DA SILVA EVANGELISTA BUFFET	276.181	TFFP/FX	406.24.0549427	0001	27/03/2024	399902/2024
PH DUARTE PROMOCOES LTDA	335.205	TFFP/FX	406.24.0571340	0001	27/03/2024	408226/2024
PH PRODUCOES ARTISTICAS LTDA ME	217.062	TFFP/FX	406.24.0529312	0001	27/03/2024	390154/2024
PHAEMCOR COMERCIO E REPRESENTACOES LTDA	163.204	TFFP/FX	406.24.0515253	0001	27/03/2024	382299/2024
PHAETUSA CONSULT. AMBIENTAL E EDUCAC. S/C LTDA	138.740	TFFP/FX	406.24.0511049	0001	27/03/2024	379943/2024
PHANTOM COMERCIO DE VESTUARIO LTDA	1301.359	TFFP/FX	406.24.0563816	0001	27/03/2024	405808/2024
PHARMAFORMULA FARMACIA DE MANIPULACAO LTDA - EPP	153.414	TFFP/FX	406.24.0513446	0001	27/03/2024	381273/2024
PHARMATEC EQUIPAMENTOS INDUSTRIAIS LTDA	309.362	TFFP/FX	406.24.0563396	0001	27/03/2024	405651/2024

PHB JUNIOR SERVICOS LTDA	293.229	TFFP/FX	406.24.0556604	0001	27/03/2024	402910/2024
PHD ENGENHARIA E SOLUCOES LTDA. - EPP	113.933	TFFP/FX	406.24.0507597	0001	27/03/2024	378242/2024
PHD LOGISTICA INTEGRADA LTDA	183.925	TFFP/FX	406.24.0520101	0001	27/03/2024	385030/2024
PHD SERVICOS DE ESTACIONAMENTO LTDA	271.420	ISS	291.24.4323077	0001	15/11/2023	373475/2024
PHD SERVICOS DE ESTACIONAMENTO LTDA	271.420	ISS	291.24.4323075	0001	15/09/2023	373473/2024
PHD SERVICOS DE ESTACIONAMENTO LTDA	271.420	ISS	291.24.4323076	0001	15/10/2023	373474/2024
PHDA DE OLIVEIRA PRODUCOES EIRELI	270.723	TFFP/FX	406.24.0547399	0001	27/03/2024	398978/2024
PHELIPE MATEUS SOUZA DA SILVA	DYLOH27	M.TRANS	709.24.2584740	0001	15/03/2024	421252/2024
PHELIPPE COSTA DO NASCIMENTO	DQ20118	M.TRANS	709.24.2617024	0001	28/03/2024	433852/2024
PHELIPPE COSTA DO NASCIMENTO	DQ20118	M.TRANS	709.24.2607957	0001	22/03/2024	432252/2024
PHELIPPE PERES FERNANDES	ENQ4925	M.TRANS	709.24.2597069	0001	20/03/2024	427040/2024
PHEW ESTRATEGIAS EMPRESARIAIS LTDA	318.448	TFFP/FX	406.24.0566884	0001	27/03/2024	406902/2024
PHILADELPHIA SPORT BAR LTDA.	268.545	TFFP/FX	406.24.0546606	0001	27/03/2024	398622/2024
PHILADELPHIA SPORT BAR LTDA.	268.545	TFSANIT	407.24.0261197	0002	27/03/2024	410020/2024
PHILIA CARE FISIOTERAPIA LTDA -EPP	256.652	TFFP/FX	406.24.0542219	0001	27/03/2024	396650/2024
PHILIPPO'S SERV. EMPRESARIAIS DE PORTARIA LT.ME	171.593	TFFP/FX	406.24.0516987	0001	27/03/2024	383270/2024
PHILOMENA EGLE MONTEMURRO MARSICANO	013.017.025.000	CIP	105.24.0270849	0003	29/03/2024	371500/2024
PHILOMENA EGLE MONTEMURRO MARSICANO	013.017.025.000	IPTU	101.24.0109475	0003	12/03/2024	353140/2024
PHINNA COMERCIO DE COSMETICOS EIRELI - ME	257.633	TFFP/FX	406.24.0542578	0001	27/03/2024	396825/2024
PHINNA COMERCIO DE COSMETICOS EIRELI - ME	257.633	TFSANIT	407.24.0260640	0002	27/03/2024	409766/2024
PHM RODRIGUES NEGOCIOS DIGITAIS	277.641	TFFP/FX	406.24.0549957	0001	27/03/2024	400133/2024
PHMO SERVICOS ADMINISTRATIVOS E CONS. EMP. LTDA	309.187	TFFP/FX	406.24.0563326	0001	27/03/2024	405628/2024
PHOENIX COM. DE MOVEIS E ART. INFANTIS EIRELI ME	255.274	TFFP/FX	406.24.0541711	0001	27/03/2024	396427/2024
PHOENIX COMERCIO DE PRODUTOS PARA INFO.LTDA - ME	151.576	TFFP/FX	406.24.0513100	0001	27/03/2024	381096/2024
PHOENIX IMPEX COMERCIO DE ELETRONICOS LTDA	338.925	TFFP/FX	406.24.0572461	0001	27/03/2024	408563/2024
PHOENIX SYSTEMS CONSULTORIA S/C LTDA	106.411	TFFP/FX	406.24.0506671	0001	27/03/2024	377801/2024
PHOENIX COMERCIO DE MOVEIS LTDA	301.843	TFFP/FX	406.24.0560282	0001	27/03/2024	404464/2024
PHOLYGONYA ASSESSORIA LTDA	333.535	TFFP/FX	406.24.0570878	0001	27/03/2024	408098/2024
PHOTOLOVERS FOTOGRAFIA LTDA	330.605	TFFP/FX	406.24.0570047	0001	27/03/2024	407873/2024
PHROTEUS SOFTWARE LTDA	257.200	TFFP/FX	406.24.0542417	0001	27/03/2024	396748/2024
PHS PRESTACAO DE SERVICOS S/C LTDA	118.795	TFFP/FX	406.24.0508188	0001	27/03/2024	378508/2024
PHSR GESTAO DE RESTAURANTES LTDA	278.891	TFSANIT	407.24.0261383	0002	27/03/2024	410084/2024
PHSR GESTAO DE RESTAURANTES LTDA	279.774	TFFP/FX	406.24.0550747	0001	27/03/2024	400483/2024
PHSR GESTAO DE RESTAURANTES LTDA	278.891	TFFP/FX	406.24.0550400	0001	27/03/2024	400335/2024
PHU BRASIL MANUTENCAO EM EQUIPAMENTOS IND.LTDA	174.572	TFFP/FX	406.24.0517765	0001	27/03/2024	383691/2024
PHYSICARE MEDICAL CLINICA LTDA	240.594	TFFP/FX	406.24.0536517	0001	27/03/2024	393977/2024
PHYSIO'S SCIENCE LTDA.	197.112	TFFP/FX	406.24.0523831	0001	27/03/2024	387197/2024
PI - REPRESENTACOES LTDA - ME	051.351	TFFP/FX	406.24.0502087	0001	27/03/2024	375943/2024
PIANO SOLUCOES LTDA - ME	203.641	TFFP/FX	406.24.0525621	0001	27/03/2024	388174/2024
PICCI EMPREENDIMENTOS E PARTICIPACOES LTDA	006.027.077.013	IPTU	101.24.0060619	0003	12/03/2024	350452/2024
PICCI EMPREENDIMENTOS E PARTICIPACOES LTDA	006.027.077.015	IPTU	101.24.0060621	0003	12/03/2024	350453/2024
PICCININ E MANTOVANI ODONTOLOGIA LTDA	275.658	TFFP/FX	406.24.0549241	0001	27/03/2024	399820/2024
PICCININ E MANTOVANI ODONTOLOGIA LTDA	275.658	ISS	292.24.4417776	0001	15/03/2024	374701/2024
PICK PECAS ELETRONICAS LTDA	321.344	TFFP/FX	406.24.0567575	0001	27/03/2024	407130/2024
PICS PIZZARIA E MASSAS LTDA	283.671	TFFP/FX	406.24.0552300	0001	27/03/2024	401109/2024
PIELLI TRANSPORTES RODOVIARIOS LTDA	104.783	ISS	291.24.0716584	0001	15/06/2022	373375/2024
PIELLI TRANSPORTES RODOVIARIOS LTDA	104.783	ISS	291.24.0716585	0001	15/12/2022	373376/2024
PIELLI TRANSPORTES RODOVIARIOS LTDA	104.783	ISS	291.24.0716583	0001	15/05/2022	373374/2024
PIELLI TRANSPORTES RODOVIARIOS LTDA	104.783	ISS	291.24.0716582	0001	15/04/2022	373373/2024
PIELLI TRANSPORTES RODOVIARIOS LTDA	104.783	ISS	291.24.3297779	0001	15/03/2020	373411/2024
PIER 17 TRANSPORTES INTERNACIONAIS LTDA	088.037	TFFP/FX	406.24.0504483	0001	27/03/2024	376739/2024
PIERO EDUARDO CESTARI	262.334	TFFP/FX	406.24.0544313	0001	27/03/2024	397623/2024
PIERRE ALVES DE OLIVEIRA CONSTRUCOES ME	219.332	TFFP/FX	406.24.0530028	0001	27/03/2024	390551/2024
PIERRE CHARBEL MOREIRAS	020.096.001.094	IPTU	101.24.0145766	0003	15/03/2024	356104/2024
PIERRE CHARBEL MOREIRAS	020.096.001.246	IPTU	101.24.0145918	0003	15/03/2024	356128/2024
PIERRE ROCHA DOS SANTOS	224.024	TFFP/FX	406.24.0531521	0001	27/03/2024	391384/2024
PIERROT PRODUCOES DE ENSINO E CULTURA LTDA	239.014	TFFP/FX	406.24.0535996	0001	27/03/2024	393721/2024
PIETRA ALVAREZ FERRO DIAS	532.100.028.354	IPTU	101.24.0243787	0003	12/03/2024	366387/2024
PIETRA D'ORO SERV.ADM.E ORIENTACAO PROF.S/S LTDA	231.889	TFFP/FX	406.24.0533638	0001	27/03/2024	392476/2024
PIETRA GOMES DA SILVA SANTOS	FFT3E28	M.TRANS	709.24.2586552	0001	15/03/2024	422100/2024
PIETRA RAPHAELA GUAZZELI	299.167	TFFP/FX	406.24.0559164	0001	27/03/2024	403995/2024
PIETRO COLACCHIO		ISS CC	705.23.2803721	0009	07/03/2024	412047/2024
PIETRO COLACCHIO	021.088.010.000	IPTU	101.24.0152877	0003	16/03/2024	356763/2024
PIETRO MULTIMARCAS COMERCIO DE VEICULOS	CPP0B21	M.TRANS	709.24.2598801	0001	20/03/2024	427912/2024
PIETRO RODRIGUES CARLI TODESCO	DIF1J03	M.TRANS	709.24.2599239	0001	20/03/2024	428109/2024
PIETRO SANT ANNA DONTAL RIBEIRO	GDD0321	M.TRANS	709.24.2593708	0001	15/03/2024	425459/2024
PIETRO ZANETELLI	281.866	TFFP/FX	406.24.0551517	0001	27/03/2024	400801/2024
PIKAPANO - COM. DE ROUPAS E CONFECOES LTDA EPP	186.907	TFFP/FX	406.24.0520919	0001	27/03/2024	385502/2024
PIKN PAK ARMAZENS GERAIS LTDA	309.639	TFFP/FX	406.24.0563519	0001	27/03/2024	405693/2024
PIL - PAULO & IVO S/C LTDA.	093.729	TFFP/FX	406.24.0505050	0001	27/03/2024	377029/2024
PILARE CORRETORA DE SEGUROS LTDA	303.538	TFFP/FX	406.24.0561051	0001	27/03/2024	404755/2024
PILTOVER COMERCIO LTDA	311.581	TFFP/FX	406.24.0564378	0001	27/03/2024	406000/2024
PIMEHIR PROJ.INST.E MANUT.ELETR. HIDR.RES.S/C LT	086.526	TFFP/FX	406.24.0504341	0001	27/03/2024	376677/2024
PIMENTA DA TERRA LANCHONETE E RESTAURANTE EIRELI	266.268	TFSANIT	407.24.0261065	0002	27/03/2024	409958/2024
PIMENTA DA TERRA LANCHONETE E RESTAURANTE EIRELI	266.268	TFFP/FX	406.24.0545748	0001	27/03/2024	398230/2024
PIMENTA DACILIA LTDA ME	306.343	TFFP/FX	406.24.0562134	0001	27/03/2024	405189/2024
PIMENTA MELLO CONSTRUCAO CIVIL LTDA	198.950	TFFP/FX	406.24.0524372	0001	27/03/2024	387528/2024
PIMENTA ROSA CHIC ACESSORIOS EIRELI - ME	245.004	TFFP/FX	406.24.0538024	0001	27/03/2024	394718/2024
PIMENTEL TRANSPORTES RODOVIARIO LTDA	095.021	TFFP/FX	406.24.0505194	0001	27/03/2024	377107/2024
PINACULO CONSULTORIA & GESTAO EMPRESARIAL LTDA	214.227	TFFP/FX	406.24.0528419	0001	27/03/2024	389642/2024
PINCELART SERVICOS DE PINTURA LTDA ME	237.268	TFFP/FX	406.24.0535414	0001	27/03/2024	393426/2024
PINEIS PARTICIPACOES LTDA	QAT0735	M.TRANS	709.24.2564448	0001	06/03/2024	414298/2024
PINHEIRO & ALCANTARA TRANSPORTES LTDA-ME	182.088	TFFP/FX	406.24.0519576	0001	27/03/2024	384719/2024
PINHEIRO & LACERDA ASSESSORIA CONTABIL LTDA	324.286	TFFP/FX	406.24.0568368	0001	27/03/2024	407354/2024
PINHEIRO E SILVA ADVOGADOS	252.798	TFFP/FX	406.24.0540773	0001	27/03/2024	396016/2024
PINHEIRO ESTETICA AUTOMOTIVA LTDA	274.645	TFFP/FX	406.24.0548860	0001	27/03/2024	399651/2024
PINHOPAN COM.E REPR.DE ACES. P/PANIF.E CONF.LTDA	330.665	TFFP/FX	406.24.0570090	0001	27/03/2024	407883/2024
PINK AND YELLOW MODAS LTDA-ME	192.528	TFFP/FX	406.24.0522504	0001	27/03/2024	386407/2024
PINK ANGELS ASSESSORIA MARKETING DIRETO LTDA ME	242.747	TFFP/FX	406.24.0537294	0001	27/03/2024	394350/2024
PINK JEANS COMERCIO DE ROUPAS E ACESSORIOS LTDA	303.471	TFFP/FX	406.24.0561025	0001	27/03/2024	404745/2024
PINK STOP SORVETERIA LTDA	317.216	TFFP/FX	406.24.0566653	0001	27/03/2024	406821/2024
PINTURA DINIZ ABRANTES S/C LTDA - ME	125.770	TFFP/FX	406.24.0509163	0001	27/03/2024	378974/2024
PINTURAS GESKA S/C LTDA -ME	099.968	TFFP/FX	406.24.0505833	0001	27/03/2024	377409/2024
PINTURAS ROBERTO S/C LTDA	059.701	TFFP/FX	406.24.0502512	0001	27/03/2024	376053/2024
PINTURAS YPIRANGA LTDA	074.476	TFFP/FX	406.24.0503386	0001	27/03/2024	376306/2024
PIO TEIXEIRA DA SILVA		ISS CC	705.23.2806883	0009	07/03/2024	413108/2024
PIO TEIXEIRA DA SILVA	533.113.033.000	IPTU	101.24.0249836	0003	16/03/2024	367505/2024
PIO XII SERVICOS MEDICOS S/S LTDA	030.696	TFFP/FX	406.24.0501027	0001	27/03/2024	375682/2024
PIOHON SERVICOS LTDA - ME	190.496	TFFP/FX	406.24.0521923	0001	27/03/2024	386072/2024
PIPAO PRATAS E OURO LTDA ME	220.843	TFFP/FX	406.24.0530504	0001	27/03/2024	390814/2024
PIPICAO COM DE ART E PROD PARA ANIMAIS D	OPR8E26	M.TRANS	709.24.2573716	0001	06/03/2024	418485/2024
PIQUETUR LOG LOGISTICA E TRANSPORTE LTDA	AP09E00	M.TRANS	709.24.2566844	0001	06/03/2024	415349/2024
PIRAMIDE VEICULOS LTDA	RYD6J32	M.TRANS	709.24.2574034	0001	06/03/2024	418663/2024
PIRANI COMERCIAL DE EQUIPS.INDUSTRIAIS LTDA	162.510	TFFP/FX	406.24.0515129	0001	27/03/2024	382235/2024

PIRANI COML DE EQUIPAMENTOS I LTDA	EWL8521	M.TRANS	709.24.2595773	0001	15/03/2024	426604/2024
PIRATUR VIAGENS LTDA	119.939	TFFP/FX	406.24.0508347	0001	27/03/2024	378587/2024
PIRES & PIETRI PARTICIPACOES IMOBILIARIAS LTDA	190.376	TFFP/FX	406.24.0521878	0001	27/03/2024	386048/2024
PIRES E LIMA SERVICOS LTDA	310.578	TFFP/FX	406.24.0563922	0001	27/03/2024	405846/2024
PIRES REFORMA E CONSTRUCAO EIRELI - ME	238.171	TFFP/FX	406.24.0535771	0001	27/03/2024	393612/2024
PISANE & FARIAS TRANSPORTES LTDA	297.822	TFFP/FX	406.24.0558615	0001	27/03/2024	403774/2024
PISOM CERTIFICADORA LTDA	268.794	TFFP/FX	406.24.0546687	0001	27/03/2024	398659/2024
PISSARELLI AUTOMOVEIS LTDA	329.872	ISS	292.24.4417149	0001	15/03/2024	374663/2024
PISSININ INFORMATICA S/C LTDA	127.032	TFFP/FX	406.24.0509357	0001	27/03/2024	379057/2024
PISTOIA COMERCIO DE VEICULOS LTDA	GAN0H92	M.TRANS	709.24.2592139	0001	15/03/2024	424641/2024
PISTOIA COMERCIO DE VEICULOS LTDA	QOJ0B75	M.TRANS	709.24.2606300	0001	22/03/2024	431351/2024
PITALIN TRANSPORTES LTDA	EUE0507	M.TRANS	709.24.2585555	0001	15/03/2024	421638/2024
PITARELLO GESTAO EMPRESARIAL LOG.E TRANSP.EIRELI	289.600	TFFP/FX	406.24.0554984	0001	27/03/2024	402248/2024
PITER CESAR DE ARRUDA		ISS CC	705.23.2807007	0009	07/03/2024	413139/2024
PITTER DAVID DE LIMA	306.442	TFFP/FX	406.24.0562179	0001	27/03/2024	405208/2024
PIU BELLA PERFUMARIA E ACESSORIOS LTDA EPP	161.277	TFFP/FX	406.24.0514901	0001	27/03/2024	382102/2024
PIU INTIMUS - MODA INTIMA EIRELI	216.528	TFFP/FX	406.24.0529163	0001	27/03/2024	390062/2024
PIUBELA COMERCIO DE ARTIGOS DE CALCADOS LTDA EPP	181.322	TFFP/FX	406.24.0519376	0001	27/03/2024	384615/2024
PIVA CRUZ SOCIEDADE INDIVIDUAL DE ADVOCACIA	293.257	TFFP/FX	406.24.0556617	0001	27/03/2024	402916/2024
PIXEL INDUSTRIA COMERCIO E SERVICOS LTDA	335.690	TFFP/FX	406.24.0571503	0001	27/03/2024	408271/2024
PIZSOLITTO REPRESENTACAO COMERCIAL LTDA ME	230.344	TFFP/FX	406.24.0533156	0001	27/03/2024	392233/2024
PIZZA & VINO EIRELI	277.635	TFFP/FX	406.24.0549954	0001	27/03/2024	400132/2024
PIZZA CONTAINER LTDA	311.440	TFFP/FX	406.24.0564297	0001	27/03/2024	405971/2024
PIZZA FERMATA LTDA	240.528	TFFP/FX	406.24.0536492	0001	27/03/2024	393968/2024
PIZZA MI AMOR LTDA	309.218	TFFP/FX	406.24.0563336	0001	27/03/2024	405631/2024
PIZZA PRIME SAO BERNARDO EIRELI	297.330	TFFP/FX	406.24.0558406	0001	27/03/2024	403686/2024
PIZZA SAO BERNARDO EXPRESS LTDA	277.140	TFFP/FX	406.24.0549788	0001	27/03/2024	400061/2024
PIZZARIA & ACAI DELIVERY LTDA	330.540	TFFP/FX	406.24.0569996	0001	27/03/2024	407857/2024
PIZZARIA 2001 LTDA - ME	189.702	TFFP/FX	406.24.0521689	0001	27/03/2024	385940/2024
PIZZARIA ADRIX LTDA	276.718	TFSANIT	407.24.0261355	0002	27/03/2024	410076/2024
PIZZARIA ADRIX LTDA	276.718	TFFP/FX	406.24.0549622	0001	27/03/2024	399995/2024
PIZZARIA ASSOCIACAO SBC LTDA	339.999	TFFP/FX	406.23.3272016	0002	07/03/2024	375486/2024
PIZZARIA ASSOCIACAO SBC LTDA	339.999	TFFP/FX	406.24.0572884	0001	27/03/2024	408691/2024
PIZZARIA BELLA NATA LTDA.	144.276	TFSANIT	407.24.0258624	0002	27/03/2024	409059/2024
PIZZARIA BELLA NATA LTDA.	144.276	TFFP/FX	406.24.0511873	0001	27/03/2024	380422/2024
PIZZARIA BELLABIA LTDA	293.705	TFFP/FX	406.24.0556814	0001	27/03/2024	402996/2024
PIZZARIA CONTRA-MAO EIRELI	091.064	TFFP/FX	406.24.0504772	0001	27/03/2024	376876/2024
PIZZARIA CRISTALLY ME	209.367	TFFP/FX	406.24.0527146	0001	27/03/2024	388940/2024
PIZZARIA CRISTALLY ME	209.367	TFSANIT	407.24.0259597	0002	27/03/2024	409363/2024
PIZZARIA DINAPOLI PRODUTOS ALIMENTICIOS LTDA	280.506	TFFP/FX	406.24.0551035	0001	27/03/2024	400600/2024
PIZZARIA DO MESSIAS LTDA - ME	215.131	TFFP/FX	406.24.0528714	0001	27/03/2024	389803/2024
PIZZARIA DOM PEDRO LTDA - ME	130.744	TFFP/FX	406.24.0509926	0001	27/03/2024	379353/2024
PIZZARIA DOM PEDRO LTDA - ME	130.744	TFSANIT	407.24.0258459	0002	27/03/2024	409008/2024
PIZZARIA DOS CASA EIRELI	299.439	TFFP/FX	406.24.0559277	0001	27/03/2024	404043/2024
PIZZARIA DUCASCA LTDA - EPP	216.149	TFFP/FX	406.24.0529060	0001	27/03/2024	389991/2024
PIZZARIA E ADEGA DA MANU LTDA	274.994	TFFP/FX	406.24.0549000	0001	27/03/2024	399715/2024
PIZZARIA E ADEGA DA MANU LTDA	274.994	TFSANIT	407.24.0261328	0002	27/03/2024	410064/2024
PIZZARIA E CHOPERIA DON QUIXOTE LTDA	210.768	TFFP/FX	406.24.0527538	0001	27/03/2024	389186/2024
PIZZARIA E ESPETINHOS PATRICIA LTDA ME	186.935	TFFP/FX	406.24.0520925	0001	27/03/2024	385505/2024
PIZZARIA E RESTAURANTE LISOT E MARCUSSI LTDA	326.043	TFFP/FX	406.24.0568827	0001	27/03/2024	407506/2024
PIZZARIA E RESTAURANTE MONTECATINI EIRELI	290.389	TFFP/FX	406.24.0555332	0001	27/03/2024	402377/2024
PIZZARIA ELIAS BIRIGUI EIRELI - ME	247.432	TFFP/FX	406.24.0538867	0001	27/03/2024	395110/2024
PIZZARIA EXPEDITO & INACIO LTDA ME	131.428	TFFP/FX	406.24.0510018	0001	27/03/2024	379405/2024
PIZZARIA FAST PIZZA COMERCIO DE ALIMENTOS LTDA	326.860	TFFP/FX	406.24.0568983	0001	27/03/2024	407551/2024
PIZZARIA GLASRON EIRELI- ME	259.719	TFSANIT	407.24.0260731	0002	27/03/2024	409821/2024
PIZZARIA GLASRON EIRELI- ME	259.719	TFFP/FX	406.24.0543336	0001	27/03/2024	397194/2024
PIZZARIA HAPPY FAMILY LTDA ME	208.959	TFFP/FX	406.24.0527034	0001	27/03/2024	388881/2024
PIZZARIA HSALCANTARA LTDA	332.955	TFFP/FX	406.24.0570653	0001	27/03/2024	408046/2024
PIZZARIA LA CACCIOLA LTDA - ME	258.840	TFSANIT	407.24.0260689	0002	27/03/2024	409798/2024
PIZZARIA LA CACCIOLA LTDA - ME	258.840	TFFP/FX	406.24.0543026	0001	27/03/2024	397042/2024
PIZZARIA LA PLAZA LTDA	237.583	TFFP/FX	406.24.0535513	0001	27/03/2024	393474/2024
PIZZARIA NEL LAGE LTDA - ME	231.773	TFFP/FX	406.24.0533603	0001	27/03/2024	392458/2024
PIZZARIA NICOLA LTDA ME	194.025	TFFP/FX	406.24.0522927	0001	27/03/2024	386663/2024
PIZZARIA NOVA PEQUINI EIRELI	299.634	TFFP/FX	406.24.0559357	0001	27/03/2024	404081/2024
PIZZARIA NOVA PEQUINI LTDA ME	NRY0355	M.TRANS	709.24.2589703	0001	15/03/2024	423413/2024
PIZZARIA NOVAS PALMAS LTDA - ME	173.306	TFFP/FX	406.24.0517372	0001	27/03/2024	383479/2024
PIZZARIA RAYANE LTDA - ME	201.192	TFFP/FX	406.24.0524987	0001	27/03/2024	387847/2024
PIZZARIA RISPOLI BENATTI LTDA.ME.	123.882	TFSANIT	407.24.0258346	0002	27/03/2024	408984/2024
PIZZARIA RISPOLI BENATTI LTDA.ME.	123.882	TFFP/FX	406.24.0508906	0001	27/03/2024	378854/2024
PIZZARIA ROB & ROSE LTDA - ME	213.968	TFFP/FX	406.24.0528330	0001	27/03/2024	389595/2024
PIZZARIA ROB & ROSE LTDA - ME	213.968	TFSANIT	407.24.0259675	0002	27/03/2024	409389/2024
PIZZARIA SANTOS E MELEGARO LTDA.	310.703	TFFP/FX	406.24.0563974	0001	27/03/2024	405870/2024
PIZZARIA SENADOR COM.DE ALIMENTOS E BEBIDAS LTDA	140.067	TFFP/FX	406.24.0511243	0001	27/03/2024	380068/2024
PIZZARIA SENADOR COM.DE ALIMENTOS E BEBIDAS LTDA	140.067	TFSANIT	407.24.0258574	0002	27/03/2024	409040/2024
PIZZARIA SPEED FAST COMERCIO DE ALIMENTOS LTDA	326.985	TFFP/FX	406.24.0569079	0001	27/03/2024	407578/2024
PIZZARIA TENTATIVA LTDA-ME	168.068	TFFP/FX	406.24.0516237	0001	27/03/2024	382858/2024
PIZZARIA TENTATIVA LTDA-ME	168.068	TFSANIT	407.24.0258939	0002	27/03/2024	409156/2024
PIZZARIA TIO PEPI LTDA-ME	175.391	TFSANIT	407.24.0259055	0002	27/03/2024	409190/2024
PIZZARIA TIO PEPI LTDA-ME	175.391	TFFP/FX	406.24.0517913	0001	27/03/2024	383772/2024
PIZZARIA VALOR DA AMIZADE LTDA	323.326	TFFP/FX	406.24.0568096	0001	27/03/2024	407278/2024
PIZZARIA VERONA LTDA - ME	225.062	TFFP/FX	406.24.0531861	0001	27/03/2024	391557/2024
PIZZARIA VIA SICILLIANA LTDA ME	056.868	TFFP/FX	406.24.0502366	0001	27/03/2024	376015/2024
PIZZARIA VIA SICILLIANA LTDA ME	056.868	TFSANIT	407.24.0257629	0002	27/03/2024	408840/2024
PIZZARIA VIDA NOVA E ACAI DELIVERY EIRELI	284.601	TFFP/FX	406.24.0552743	0001	27/03/2024	401298/2024
PJ BOLIZAN BAR E RESTAURANTE LTDA ME	FA27H02	M.TRANS	709.24.2585363	0001	15/03/2024	421539/2024
PJ NEGOCIOS DIGITAIS LTDA	298.477	TFFP/FX	406.24.0558896	0001	27/03/2024	403888/2024
PJ ROSSI TRANSPORTES LTDA - ME	164.030	TFFP/FX	406.24.0515421	0001	27/03/2024	382395/2024
PJB APOIO ADMINISTRATIVO EIRELI - EPP	207.011	TFFP/FX	406.24.0526524	0001	27/03/2024	388642/2024
PJR - TRANSPORTES LTDA ME	224.179	TFFP/FX	406.24.0531572	0001	27/03/2024	391413/2024
PJT - PERICIAS JUDICIAIS TRABALHISTAS LTDA - ME	234.200	TFFP/FX	406.24.0534413	0001	27/03/2024	392885/2024
PK LIGHTING EVENTOS LTDA	328.351	TFFP/FX	406.24.0569455	0001	27/03/2024	407690/2024
PKAPS BEAUTY & HEALTH COSMETICOS EIRELI	315.477	TFFP/FX	406.24.0566084	0001	27/03/2024	406628/2024
PKBH SERVICOS E PARTICIPACOES LTDA	248.317	TFFP/FX	406.24.0539169	0001	27/03/2024	395256/2024
PL CAMPOS MARMORE - ME	217.358	TFFP/FX	406.24.0529394	0001	27/03/2024	390204/2024
PL MAGAZINE EQUIP.IMP.E EXP.UNIPESSOAL LTDA	289.857	TFFP/FX	406.24.0555099	0001	27/03/2024	402292/2024
PL SAUDE MEDICINA E SEGURANCA DO TRABALHO LTDA	282.864	ISS	291.24.4429291	0001	15/03/2024	373874/2024
PL SAUDE MEDICINA E SEGURANCA DO TRABALHO LTDA	282.864	ISS	292.24.4419429	0001	15/03/2024	374805/2024
PL SAUDE MEDICINA E SEGURANCA DO TRABALHO LTDA	282.864	TFFP/FX	406.24.0551932	0001	27/03/2024	400960/2024
PLABEUZER NUNES PEREIRA	252.334	TFFP/FX	406.24.0540595	0001	27/03/2024	395918/2024
PLACARBETS99.COM PROMOCAO DE VENDAS	309.751	TFFP/FX	406.24.0563570	0001	27/03/2024	405713/2024
PLACAS PARIS SOCIEDADE UNIPESSOAL LTDA	284.374	TFFP/FX	406.24.0552639	0001	27/03/2024	401258/2024
PLACIDA MENDES CORREIA DA SILVA	FMY6167	M.TRANS	709.24.2606268	0001	22/03/2024	431331/2024
PLACIDO CHAVES	025.029.044.000	IPTU	101.24.0166306	0003	17/03/2024	357937/2024
PLACIDO PEREIRA DA SILVA	030.053.072.000	IPTU	101.24.0190309	0003	16/03/2024	359917/2024



PLACOVE FRUTAS LTDA	007.166	TFFP/FX	406.24.0500208	0001	27/03/2024	375531/2024
PLAMOR INDUSTRIA E COMERC. DE PLASTICOS LTDA EPP	069.225	TFFP/FX	406.24.0503046	0001	27/03/2024	376204/2024
PLAN9 CONS. DE PLAN. E GEST. EMPRESARIAL LTDA ME	236.046	TFFP/FX	406.24.0535037	0001	27/03/2024	393218/2024
PLANALTO SBC ACADEMIA LTDA ME	200.563	TFSANIT	407.24.0259449	0002	27/03/2024	409322/2024
PLANALTO SBC ACADEMIA LTDA ME	200.563	TFFP/FX	406.24.0524822	0001	27/03/2024	387762/2024
PLANAN ASSESSORIA EMPRESARIAL EIRELI	214.909	TFFP/FX	406.24.0528642	0001	27/03/2024	389771/2024
PLAN-ART GRAFICA E EDITORA LTDA - EPP	907.532	TFFP/FX	406.24.0505564	0001	27/03/2024	377267/2024
PLANECON CONSULTORIA EMPRESARIAL LTDA - EPP	146.970	TFFP/FX	406.24.0512339	0001	27/03/2024	380672/2024
PLANEJADO MOVEIS LTDA	299.401	TFFP/FX	406.24.0559261	0001	27/03/2024	404033/2024
PLANET AQUARIUM PEIXES ORNAMENTAIS LTDA	FLB0203	M.TRANS	709.24.2604238	0001	22/03/2024	430346/2024
PLANET AQUARIUM PEIXES ORNAMENTAIS LTDA	FLB0203	M.TRANS	709.24.2595629	0001	15/03/2024	426524/2024
PLANET AQUARIUM PEIXES ORNAMENTAIS LTDA	FLB0203	M.TRANS	709.24.2583017	0001	11/03/2024	420388/2024
PLANET AQUARIUM PEIXES ORNAMENTAIS LTDA	FLB0203	M.TRANS	709.24.2567190	0001	06/03/2024	415471/2024
PLANET AQUARIUM PEIXES ORNAMENTAIS LTDA	FLB0203	M.TRANS	709.24.2570822	0001	06/03/2024	417032/2024
PLANET AQUARIUM PEIXES ORNAMENTAIS LTDA	FLB0203	M.TRANS	709.24.2596004	0001	15/03/2024	426764/2024
PLANET AQUARIUM PEIXES ORNAMENTAIS LTDA	FLB0203	M.TRANS	709.24.2567042	0001	06/03/2024	415412/2024
PLANET AQUARIUM PEIXES ORNAMENTAIS LTDA	FLB0203	M.TRANS	709.24.2595640	0001	15/03/2024	426528/2024
PLANET AQUARIUM PEIXES ORNAMENTAIS LTDA	FLB0203	M.TRANS	709.24.2589151	0001	15/03/2024	423128/2024
PLANET AQUARIUM PEIXES ORNAMENTAIS LTDA	FLB0203	M.TRANS	709.24.2605693	0001	22/03/2024	430992/2024
PLANET AQUARIUM PEIXES ORNAMENTAIS LTDA	FLB0203	M.TRANS	709.24.2566704	0001	06/03/2024	415291/2024
PLANET AQUARIUM PEIXES ORNAMENTAIS LTDA	FLB0203	M.TRANS	709.24.2596084	0001	15/03/2024	426787/2024
PLANET AQUARIUM PEIXES ORNAMENTAIS LTDA	FLB0203	M.TRANS	709.24.2574828	0001	06/03/2024	419128/2024
PLANET AQUARIUM PEIXES ORNAMENTAIS LTDA	FLB0203	M.TRANS	709.24.2593170	0001	15/03/2024	425181/2024
PLANET AQUARIUM PEIXES ORNAMENTAIS LTDA	FLB0203	M.TRANS	709.24.2588583	0001	15/03/2024	422931/2024
PLANET AQUARIUM PEIXES ORNAMENTAIS LTDA	FLB0203	M.TRANS	709.24.2604707	0001	22/03/2024	430510/2024
PLANET AQUARIUM PEIXES ORNAMENTAIS LTDA	FLB0203	M.TRANS	709.24.2604710	0001	22/03/2024	430513/2024
PLANET AQUARIUM PEIXES ORNAMENTAIS LTDA	FLB0203	M.TRANS	709.24.2604711	0001	22/03/2024	430514/2024
PLANET AQUARIUM PEIXES ORNAMENTAIS LTDA	FLB0203	M.TRANS	709.24.2600237	0001	20/03/2024	428553/2024
PLANET AQUARIUM PEIXES ORNAMENTAIS LTDA	FLB0203	M.TRANS	709.24.2604844	0001	22/03/2024	430557/2024
PLANET CELL ELET. SAO BERNARDO DO CAMPO LTDA	334.727	TFFP/FX	406.24.0571189	0001	27/03/2024	408180/2024
PLANET FUTEBOL SOCIETY SBCAMPO LTDA	279.052	TFFP/FX	406.24.0550452	0001	27/03/2024	400355/2024
PLANET GIRLS SAO BERNARDO COM DE CONFECOES LTDA	313.212	TFFP/FX	406.24.0565099	0001	27/03/2024	406278/2024
PLANET PRINT BLACK & COLOR LTDA EPP	140.781	TFFP/FX	406.24.0511349	0001	27/03/2024	380139/2024
PLANETO CONSTRUCOES LTDA - EPP	156.130	TFFP/FX	406.24.0513927	0001	27/03/2024	381559/2024
PLANIDRO INST. ELETRICAS E HIDRAULICAS LTDA	146.328	TFFP/FX	406.24.0512225	0001	27/03/2024	380614/2024
PLANNER PARTICIPACAO E ADMINISTRACAO LTDA	295.250	TFFP/FX	406.24.0557482	0001	27/03/2024	403289/2024
PLANO ASSESSORIA CONTABIL S/S LTDA	161.651	ISS	292.24.4419072	0001	15/03/2024	374778/2024
PLANO ASSESSORIA CONTABIL S/S LTDA	161.651	TFFP/FX	406.24.0514960	0001	27/03/2024	382139/2024
PLANO B EDITORIAL LTDA - EPP	234.900	TFFP/FX	406.24.0534637	0001	27/03/2024	393005/2024
PLANO B NEGOCIOS DIGITAIS LTDA	299.922	TFFP/FX	406.24.0559485	0001	27/03/2024	404136/2024
PLANO PROPULSOR TREINAMENTOS LTDA	294.545	TFFP/FX	406.24.0557202	0001	27/03/2024	403174/2024
PLANO SERINGUEIRA EMPREENDIMENTOS IMOB. LTDA	004.018.187.010	IPTU	101.24.0040885	0003	15/03/2024	349042/2024
PLANO SERINGUEIRA EMPREENDIMENTOS IMOBILIAR.LTDA	004.018.182.115	IPTU	101.24.0040317	0003	15/03/2024	348994/2024
PLANO SERINGUEIRA EMPREENDIMENTOS IMOBILIAR.LTDA	004.018.185.084	IPTU	101.24.0040743	0003	15/03/2024	349021/2024
PLANO SERINGUEIRA EMPREENDIMENTOS IMOBILIAR.LTDA	004.018.183.085	IPTU	101.24.0040515	0003	15/03/2024	349008/2024
PLANSEG PLANEJAMENTO E SEGURANCA DO TRABALHO LTD	158.652	TFFP/FX	406.24.0514398	0001	27/03/2024	381811/2024
PLANTAGE CONFECOAO E COMERCIO DE ROUPAS LTDA	241.660	TFFP/FX	406.24.0536917	0001	27/03/2024	394169/2024
PLANTAS HORTA LTDA ME	198.152	TFFP/FX	406.24.0524141	0001	27/03/2024	387393/2024
PLANUS ENGENH.E GERENCIAM.DE OBRAS LTDA	028.013.070.003	IPTU	101.24.0181819	0003	12/03/2024	359228/2024
PLANUS ENGENHARIA E GERENCIAMENTO DE OBRAS LTDA	020.077.089.025	IPTU	101.24.0144969	0003	15/03/2024	356002/2024
PLASDECK COMERCIO DE PLASTICOS LTDA - EPP	248.620	TFFP/FX	406.24.0539280	0001	27/03/2024	395298/2024
PLASMIL IMPORTACAO E EXPORTACAO COMERCIAL LTDA	260.678	TFFP/FX	406.24.0543703	0001	27/03/2024	397347/2024
PLASTER WALL SOLUCOES EM ACABAMENTO LTDA	286.820	TFFP/FX	406.24.0553736	0001	27/03/2024	401745/2024
PLASTEX COMERCIO DE PLASTICOS LTDA - EPP	048.055	TFFP/FX	406.24.0501906	0001	27/03/2024	375886/2024
PLASTIC SOLUTIONS INTERN.MAQ.E EQUIP.IND.LTDA	169.421	TFFP/FX	406.24.0516526	0001	27/03/2024	383009/2024
PLASTICOS SILVATRIM DO BRASIL LTDA	257.975	TFFP/FX	406.24.0542709	0001	27/03/2024	396889/2024
PLASTILID RESINAS PLASTICAS EIRELI - EPP	258.966	TFFP/FX	406.24.0543081	0001	27/03/2024	397076/2024
PLASTIMAR IND E COM DE PLASTICOS LTDA	RNS0190	M.TRANS	709.24.2589731	0001	15/03/2024	423426/2024
PLASTIQUIMICA PRODUTOS QUIMICOS LTDA	030.260	TFFP/FX	406.24.0501008	0001	27/03/2024	375677/2024
PLAST-SEG AGENCIAMENTO DE ESPACOS PUBLICIT LTDA	194.371	TFFP/FX	406.24.0523046	0001	27/03/2024	386737/2024
PLASTVAL CONFECOES EIRELI	LUL7D20	M.TRANS	709.24.2602962	0001	22/03/2024	429729/2024
PLATEU CAPITAL PARTICIPACOES LTDA	279.095	TFFP/FX	406.24.0550472	0001	27/03/2024	400366/2024
PLATIN INFORMATICA EIRELI	FEN6A94	M.TRANS	709.24.2588413	0001	15/03/2024	422890/2024
PLATIN INFORMATICA EIRELI	FEN6A94	M.TRANS	709.24.2566830	0001	06/03/2024	415339/2024
PLATIN INFORMATICA EIRELI	FEN6A94	M.TRANS	709.24.2566829	0001	06/03/2024	415338/2024
PLATY SERV.DE MANUT.DE IMOVEIS E ZELADORIA LT ME	172.147	TFFP/FX	406.24.0517114	0001	27/03/2024	383342/2024
PLAY ACESSORIOS LTDA	309.369	TFFP/FX	406.24.0563400	0001	27/03/2024	405653/2024
PLAY ASSESS.E CONSULT.EM NEGOCIOS ADM.FINAN.LTDA	207.931	TFFP/FX	406.24.0526768	0001	27/03/2024	388747/2024
PLAY CONCURSOS EMPREENDIMENTOS DIGITAIS LTDA	333.058	TFFP/FX	406.24.0570734	0001	27/03/2024	408062/2024
PLAYARTE BOMBONIERES LTDA	085.733	TFSANIT	407.24.0257901	0002	27/03/2024	408888/2024
PLAYARTE BOMBONIERES LTDA	085.733	TFFP/FX	406.24.0504258	0001	27/03/2024	376633/2024
PLAYARTE CINEMAS LTDA	085.734	TFFP/FX	406.24.0504259	0001	27/03/2024	376634/2024
PLAYTECH SERVICOS E COMERCIO LTDA	315.356	TFFP/FX	406.24.0566030	0001	27/03/2024	406610/2024
PLE SECADORES LTDA	300.019	TFFP/FX	406.24.0559528	0001	27/03/2024	404154/2024
PLENA TERMOPLASTICOS - IND.E COM. PLASTICOS LTDA	202.604	TFFP/FX	406.24.0525353	0001	27/03/2024	388034/2024
PLENITUDE CONSULTORIA EM SEGURANCA DO TRABALH	GCT1C58	M.TRANS	709.24.2607438	0001	22/03/2024	431970/2024
PLENNA MENTIS & TRANSNEO SERVICOS MEDICOS LTDA	277.024	TFFP/FX	406.24.0549736	0001	27/03/2024	400036/2024
PLENO BURGER LTDA	319.605	TFFP/FX	406.24.0567194	0001	27/03/2024	407002/2024
PLENO INCORPORACOES LTDA	008.052.027.035	IPTU	101.24.0081965	0003	12/03/2024	351673/2024
PLENO INCORPORACOES LTDA	008.052.027.036	IPTU	101.24.0081966	0003	12/03/2024	351674/2024
PLENO INCORPORACOES LTDA	008.052.027.034	IPTU	101.24.0081964	0003	12/03/2024	351672/2024
PLENUM CONSULT. E PLANEJAMENTO EMPRESARIAL LTDA	093.993	TFFP/FX	406.24.0505083	0001	27/03/2024	377049/2024
PLG SOLUCOES EM MOBILIDADE ELETRICA S/A	339.695	TFFP/FX	406.23.3260024	0003	29/03/2024	375467/2024
PLG SOLUCOES EM MOBILIDADE ELETRICA S/A	339.695	TFFP/FX	406.24.0527263	0001	27/03/2024	408664/2024
PLIMATEC COM. E MANUT.E AR CONDICIONADO EIRELI	143.757	ISS	292.24.4323220	0001	15/01/2024	374141/2024
PLIMATEC COM. E MANUT.E AR CONDICIONADO EIRELI	143.757	TFFP/FX	406.24.0511796	0001	27/03/2024	380375/2024
PLINIO AUGUSTO TOSTES PADILHA MOREIRA	GEB9B75	M.TRANS	709.24.2597092	0001	20/03/2024	427048/2024
PLINIO CAMPOS DIAS (ESPOLIO)		ISS CC	705.23.2807672	0009	07/03/2024	413381/2024
PLINIO CAMPOS DIAS (ESPOLIO)	610.407.009.000	IPTUTCE	103.24.0258731	0003	17/03/2024	370255/2024
PLINIO CARDOSO NEGOCIOS DIGITAIS LTDA	300.409	TFFP/FX	406.24.0559664	0001	27/03/2024	404207/2024
PLINIO JOSE BERNARDINELLI		ISS CC	705.23.2807775	0009	07/03/2024	413424/2024
PLINIO MAKAROWITS DE MATTOS	025.075.003.101	IPTU	101.24.0168825	0003	17/03/2024	358122/2024
PLINIO MAKAROWITS DE MATTOS	023.008.045.090	IPTU	101.24.0155752	0003	20/03/2024	356979/2024
PLINIO MAKAROWITS DE MATTOS	001.068.256.577	IPTU	101.24.0012584	0003	12/03/2024	346692/2024
PLINIO MARCOS NEGRAO FERREIRA DIAS	FIX3514	M.TRANS	709.24.2608943	0001	22/03/2024	432807/2024
PLINIO MEDEIROS DOS SANTOS	534.130.031.000	IPTU	101.24.0256460	0003	16/03/2024	368454/2024
PLINIO TITO DA SILVA	511.038.012.000	IPTU	101.24.2500019	0002	13/03/2024	369297/2024
PLUGANET SISTEMAS DA INFORMACAO LTDA - ME	226.737	TFFP/FX	406.24.0532389	0001	27/03/2024	391824/2024
PLURAL PROJETOS E SISTEMAS S/C LTDA	122.488	TFFP/FX	406.24.0508716	0001	27/03/2024	378764/2024
PLURASOFT SISTEMAS E TECNOLOGIA LTDA	291.732	TFFP/FX	406.24.0555936	0001	27/03/2024	402637/2024
PLUS HEMISPHERE REPRESENTACOES LTDA	217.829	TFFP/FX	406.24.0529540	0001	27/03/2024	390288/2024
PLUSH MACHINE MAQUINAS LTDA-ME	088.346	TFFP/FX	406.24.0504524	0001	27/03/2024	376763/2024
PLUSTECNICA S/C LIMPEZA TECNICA INDL. LTDA ME	088.972	TFFP/FX	406.24.0504580	0001	27/03/2024	376788/2024
PM DA SILVA ESTETICA AVANCADA	329.246	TFFP/FX	406.24.0569697	0001	27/03/2024	407770/2024



PM MATERIAIS E UTILIDADES LTDA	309.328	TFFP/FX	406.24.0563379	0001	27/03/2024	405645/2024
PM PARTICIPACOES LTDA	274.772	TFFP/FX	406.24.0548912	0001	27/03/2024	399677/2024
PM PEREIRA TRANSPORTES - EPP	253.324	TFFP/FX	406.24.0540962	0001	27/03/2024	396092/2024
PM2L INTERNET MARKETING - LTDA	261.620	TFFP/FX	406.24.0544048	0001	27/03/2024	397506/2024
PMDL PRESTACAO DE SERVICOS DE MAO-DE-OBRA LTDA	176.634	TFFP/FX	406.24.0518235	0001	27/03/2024	383933/2024
PME IND.E COMERCIO DE CLIMATIZADORES EIRELI EPP	175.659	TFFP/FX	406.24.0517976	0001	27/03/2024	383803/2024
PML EMPREENDIMENTOS DIGITAIS LTDA	289.300	TFFP/FX	406.24.0554851	0001	27/03/2024	402195/2024
PMO GESTAO DE PROJETOS EM MARKETING LTDA	266.849	TFFP/FX	406.24.0545958	0001	27/03/2024	398311/2024
PMOD PORTAL MONETIZACAO DIGITAL LTDA	292.248	TFFP/FX	406.24.0556151	0001	27/03/2024	402734/2024
PMT-PECAS PARA TRATORES LTDA	320.656	TFFP/FX	406.24.0567473	0001	27/03/2024	407108/2024
PMV SERVICOS CONTABEIS E CONSULTORIA	292.054	TFFP/FX	406.24.0556072	0001	27/03/2024	402695/2024
PMW CONSULTORIA EIRELI	256.983	TFFP/FX	406.24.0542344	0001	27/03/2024	396713/2024
PN DONATO NEGOCIOS DIGITAIS LTDA	287.647	TFFP/FX	406.24.0554100	0001	27/03/2024	401913/2024
PN GROUP LTDA	332.532	TFFP/FX	406.24.0570573	0001	27/03/2024	408020/2024
PN MORO EMPREENDIMENTOS DIGITAIS LTDA	285.777	TFFP/FX	406.24.0553233	0001	27/03/2024	401503/2024
PNEUVAN COMERCIO VAREJISTA DE PNEUS LTDA - EPP	161.368	TFFP/FX	406.24.0514925	0001	27/03/2024	382117/2024
POCES TERCEIRIZACAO LTDA - EPP	096.160	TFFP/FX	406.24.0505332	0001	27/03/2024	377170/2024
POCI COMERCIO DE CARTOES E SERVICOS LTDA.	183.258	TFFP/FX	406.24.0519906	0001	27/03/2024	384911/2024
PODDA SERVICOS MEDICOS LTDA	260.388	TFFP/FX	406.24.0543581	0001	27/03/2024	397307/2024
PODERINFO TECNOLOGIA DA INFORMACAO LTDA	065.320	TFFP/FX	406.24.0502829	0001	27/03/2024	376147/2024
PODIUM ABC ARTIGOS ESPORTIVOS - EIRELI - EPP	216.902	TFFP/FX	406.24.0529275	0001	27/03/2024	390132/2024
PODIUM AMERICAS COMERCIAL LTDA EPP	215.342	TFFP/FX	406.24.0528771	0001	27/03/2024	389830/2024
POEIRAS DO BRASIL LTDA	521.002.034.000	IPTU	101.24.0225808	0003	12/03/2024	364260/2024
POEZY COMERCIO DE COSMETICOS LTDA.	308.427	TFFP/FX	406.24.0562988	0001	27/03/2024	405510/2024
POFATI CONSTRUTORA LTDA - ME	210.605	TFFP/FX	406.24.0527498	0001	27/03/2024	389160/2024
POINT CARGO LOGISTICA LTDA	158.914	TFFP/FX	406.24.0514449	0001	27/03/2024	381847/2024
POINT CELL COM. DE ELETRONICOS E ACESSORIOS LTDA	188.297	TFFP/FX	406.24.0521307	0001	27/03/2024	385726/2024
POKAS IDEIA BAR LTDA	328.168	TFFP/FX	406.24.0569316	0001	27/03/2024	407649/2024
POL DERTKIGIL E OUTROS	007.031.013.000	GAM	802.24.4030795	0001	15/03/2024	434108/2024
POLAR ADMINISTRACAO E PARTICIPACOES LTDA.	016.029.082.000	IPTU	101.24.0124891	0003	12/03/2024	354360/2024
POLAR EMPREENDIMENTOS E INCORPORACOES EIRELI	020.029.100.000	CIP	105.24.0271190	0003	29/03/2024	371594/2024
POLAR EMPREENDIMENTOS SPE LIMITADA	257.609	TFFP/FX	406.24.0542570	0001	27/03/2024	396821/2024
POLARMAQ REFRIGERACAO COMERCIAL LTDA - ME	200.839	TFFP/FX	406.24.0524889	0001	27/03/2024	387800/2024
POLE DIGITAL EMPREENDIMENTOS - EIRELI - ME	246.397	TFFP/FX	406.24.0538502	0001	27/03/2024	394952/2024
POLEO GRAFICA E PAPELARIA LTDA ME	136.522	TFFP/FX	406.24.0510736	0001	27/03/2024	379779/2024
POLI FISIO HEALTH LOCACAO DE MAT.MEDICO LTDA-ME	200.210	TFFP/FX	406.24.0524725	0001	27/03/2024	387714/2024
POLIANA BARBOSA ALMEIDA	532.100.259.004	IPTU	101.24.0244756	0003	12/03/2024	366621/2024
POLIANA DIAS DOS SANTOS - ME	175.631	TFFP/FX	406.24.0517968	0001	27/03/2024	383797/2024
POLIANA OLIVEIRA LINDOZO	NHK9702	M.TRANS	709.24.2571286	0001	06/03/2024	417212/2024
POLIANA OLIVEIRA LINDOZO	NHK9702	M.TRANS	709.24.2594858	0001	15/03/2024	426060/2024
POLIANA OLIVEIRA LINDOZO	NHK9702	M.TRANS	709.24.2573496	0001	06/03/2024	418394/2024
POLIANA OLIVEIRA LINDOZO	NHK9702	M.TRANS	709.24.2573595	0001	06/03/2024	418425/2024
POLIANA PALOMA QUANDT OLIVEIRA	DGC7465	M.TRANS	709.24.2603352	0001	22/03/2024	429938/2024
POLIANA SANTOS RODRIGUES 00942656580	QXX3B91	M.TRANS	709.24.2571102	0001	06/03/2024	417149/2024
POLIANA SOARES CATELAN	620.502.030.000	IPTU	101.24.0260703	0003	12/03/2024	369155/2024
POLIBRASIL MARKETING E CONSULTORIA LTDA	281.142	TFFP/FX	406.24.0551259	0001	27/03/2024	400687/2024
POLICAR INTERMEDIACAO E VENDA DE VEICULOS LTD	DY44389	M.TRANS	709.24.2595216	0001	15/03/2024	426274/2024
POLICAR INTERMEDIACAO E VENDA DE VEICULOS LTDA.	308.037	TFFP/FX	406.24.0562823	0001	27/03/2024	405446/2024
POLICORTE FACAS A LASER LTDA ME	205.373	TFFP/FX	406.24.0526095	0001	27/03/2024	388417/2024
POLIFLUOR IND E C DE PLASTICOS LTDA	DEI0F51	M.TRANS	709.24.2565554	0001	06/03/2024	414797/2024
POLIMATEC CONSTRUCAO E SERVICOS LTDA	192.283	TFFP/FX	406.24.0522429	0001	27/03/2024	386358/2024
POLIMEDI INDUSTRIA E COMERCIO LTDA	334.388	TFFP/FX	406.24.0571127	0001	27/03/2024	408164/2024
POLISTAMPO INDUSTRIA METALURGICA LTDA	ENU1444	M.TRANS	709.24.2566800	0001	06/03/2024	415331/2024
POLISTAMPO INDUSTRIA METALURGICA LTDA	FGZ7E93	M.TRANS	709.24.2574499	0001	06/03/2024	418953/2024
POLIVEL SERVICOS ADM. E INTERMEDIACOES LTDA	310.347	TFFP/FX	406.24.0563814	0001	27/03/2024	405807/2024
POLIZ PROVIDOR DE CONTEUDO LTDA	280.905	TFFP/FX	406.24.0551174	0001	27/03/2024	400656/2024
POLLA NEP RIBEIRO EIRELLI - ME	236.075	TFFP/FX	406.24.0535046	0001	27/03/2024	393223/2024
POLLYANE GOMES MACHADO	DQZ27141	M.TRANS	709.24.2589902	0001	15/03/2024	423511/2024
POLLYANE GOMES MACHADO	DQZ27141	M.TRANS	709.24.2606004	0001	22/03/2024	431161/2024
POLLYSEG ASSESSORIA SEGURANCA DO TRABALHO LTDA	241.781	TFFP/FX	406.24.0536958	0001	27/03/2024	394189/2024
POLO ABC REPRESENTACAO COMERCIAL LTDA	222.298	TFFP/FX	406.24.0530960	0001	27/03/2024	391069/2024
POLO CENTRAL LOGISTICA LTDA	254.857	ISS	292.24.4424253	0001	15/03/2024	375015/2024
POLO ESPORTIVO SOCIAL ALVARENGA LTDA	336.586	TFFP/FX	406.23.3166841	0004	04/03/2024	375322/2024
POLO ESPORTIVO SOCIAL ALVARENGA LTDA	336.586	TFFP/FX	406.24.0571822	0001	27/03/2024	408372/2024
POLO PLANEJAMENTO LTDA - ME	258.405	ISS	292.24.4421326	0001	15/03/2024	374896/2024
POLO PLANEJAMENTO LTDA - ME	258.405	TFFP/FX	406.24.0542857	0001	27/03/2024	396960/2024
POLO PLANEJAMENTO LTDA - ME	258.405	ISS	291.24.4421338	0001	15/03/2024	373679/2024
POLSKA REPRESENTACOES & CONSULTORIA EIRELI - EPP	254.345	TFFP/FX	406.24.0541331	0001	27/03/2024	396258/2024
POLTRONA HOME MOVEIS LTDA	313.721	TFFP/FX	406.24.0565308	0001	27/03/2024	406351/2024
POLTRONIERI PIMENTEL MANUT. INDUSTRIAL LTDA - ME	231.346	TFFP/FX	406.24.0533471	0001	27/03/2024	392388/2024
POLYANA DA SILVA OLIVEIRA	DPS0394	M.TRANS	709.24.2605388	0001	22/03/2024	430821/2024
POLYCAR COMERCIO DE VEICULOS LTDA	071.348	TFFP/FX	406.24.0503179	0001	27/03/2024	376245/2024
POLYLUX COMERCIO DE PRODUTOS OPTICOS LTDA - EPP	191.405	TFFP/FX	406.24.0522196	0001	27/03/2024	386223/2024
POLYQUIM COM IMP EXP DE OLEOS VEGETAIS LTDA	FXZ3637	M.TRANS	709.24.2586969	0001	15/03/2024	422303/2024
PONCHELANDIO DE OLIVEIRA PONCHET	169.186	TFFP/FX	406.24.0516468	0001	27/03/2024	382977/2024
PONTALH MAN.ESP.EM PONTES ROLANT.E TALHAS EIRELI	113.122	TFFP/FX	406.24.0507491	0001	27/03/2024	378192/2024
PONTALH MAN.ESP.EM PONTES ROLANT.E TALHAS EIRELI	113.122	ISS	291.24.4421794	0001	15/03/2024	373695/2024
PONTINHA DA PATA FRANQUIAS LTDA	303.818	TFFP/FX	406.24.0561156	0001	27/03/2024	404806/2024
PONTO APOIO ADMINISTRATIVO LTDA	225.845	TFFP/FX	406.24.0532122	0001	27/03/2024	391697/2024
PONTO CERTO ACOUGUE E ROTISSERIE LTDA	285.705	TFFP/FX	406.24.0553205	0001	27/03/2024	401488/2024
PONTO DA MODA SBC COM. DE ROUPAS E ACES.LTDA-ME	249.334	TFFP/FX	406.24.0539522	0001	27/03/2024	395424/2024
PONTO DE LUZ - COMERCIO VAREJ. DE PROD. DE LIMP.L	145.904	TFFP/FX	406.24.0512144	0001	27/03/2024	380565/2024
PONTO NET TELEINFORMATICA E ELETRICA S/C LTDA	134.933	TFFP/FX	406.24.0510502	0001	27/03/2024	379657/2024
PONTO SAFARI EIRELI-EPP	242.213	TFFP/FX	406.24.0537116	0001	27/03/2024	394270/2024
PONTOCOM MARKETING DIGITAL E PRODUCOES LTDA	284.147	TFFP/FX	406.24.0552532	0001	27/03/2024	401204/2024
PONTOGOV OFFICE REPR.COMERCIAL LTDA ME	172.596	TFFP/FX	406.24.0517216	0001	27/03/2024	383392/2024
PONTONET INFORMatica E GAMES LTDA	270.534	TFFP/FX	406.24.0547338	0001	27/03/2024	398947/2024
PONTTUAL USINAGEM EIRELI	284.749	TFFP/FX	406.24.0552813	0001	27/03/2024	401321/2024
POP STORES NEGOCIOS DIGITAIS LTDA	277.299	TFFP/FX	406.24.0549838	0001	27/03/2024	400087/2024
POPZOGLO PREPARACAO DE DOCUMENTOS LTDA ME	215.325	TFFP/FX	406.24.0528765	0001	27/03/2024	389827/2024
POPP FAST FOOD EIRELI - EPP	220.644	TFSANIT	407.24.0259826	0002	27/03/2024	409444/2024
POPP FAST FOOD EIRELI - EPP	220.644	TFFP/FX	406.24.0530435	0001	27/03/2024	390771/2024
POPULOS PORTAL DE ENTRETENIMENTO E COM. LTDA	204.818	TFFP/FX	406.24.0525965	0001	27/03/2024	388346/2024
POR MAIS FESTA LTDA	288.785	TFFP/FX	406.24.0554618	0001	27/03/2024	402103/2024
PORARQUE SERVICOS DE ENGENHARIA E CONSTRUCAO LTDA	310.158	TFFP/FX	406.24.0563732	0001	27/03/2024	405781/2024
PORCINA VALDINEA LUIZ DE LIMA	DCL6B19	M.TRANS	709.24.2570094	0001	06/03/2024	416714/2024
PORFIRIO LEONEL DE ANDRADE	010.008.025.000	IPTU	101.24.0087662	0003	15/03/2024	351977/2024
PORFIRIO ROSA TRANSPORTES LTDA	EJX6053	M.TRANS	709.24.2571327	0001	06/03/2024	417225/2024
PORSCHE CAR MECANICA DE IMPORTADOS LTDA.	131.886	TFFP/FX	406.24.0510074	0001	27/03/2024	379435/2024
PORT LOUNGE LTDA	311.578	TFFP/FX	406.24.0564377	0001	27/03/2024	405999/2024
PORTAL CENTER PET PROVIDOR WEB LTDA - EPP	240.476	TFFP/FX	406.24.0536466	0001	27/03/2024	393956/2024
PORTAL DA LUZ PRODUTOS ESOTERICOS LTDA ME	122.586	TFFP/FX	406.24.0508731	0001	27/03/2024	378771/2024
PORTAL EXPRESS TRANSPORTES RAPIDOS LTDA ME	084.241	TFFP/FX	406.24.0504105	0001	27/03/2024	376565/2024
PORTAL SAUDE CURSOS E PALESTRAS LTDA	279.370	TFFP/FX	406.24.0550571	0001	27/03/2024	400404/2024

PORTAL SUL COSTELARIA SBC LTDA	295.493	TFFP/FX	406.24.0557611	0001	27/03/2024	403344/2024
PORTANOVA SERVICOS MEDICOS LTDA	306.022	TFFP/FX	406.24.0562004	0001	27/03/2024	405139/2024
PORTATECNICA INDUSTRIA COMERCIO DE SISTE	EUK0H94	M.TRANS	709.24.2595426	0001	15/03/2024	426402/2024
PORTE ILEGAL PRODUCOES LTDA	174.367	TFFP/FX	406.24.0517677	0001	27/03/2024	383632/2024
PORTE SERVICE LTDA - ME	191.099	TFFP/FX	406.24.0522114	0001	27/03/2024	386176/2024
PORTEK - EDITORA E DISTRIBUIDORA LTDA	125.470	TFFP/FX	406.24.0509114	0001	27/03/2024	378952/2024
PORTELA BARROS LANCHES LTDA-ME	037.832	TFSANIT	407.24.0257435	0002	27/03/2024	408807/2024
PORTELA BARROS LANCHES LTDA-ME	037.832	TFFP/FX	406.24.0501358	0001	27/03/2024	375750/2024
PORTELA DIGITAL LTDA	306.592	TFFP/FX	406.24.0562239	0001	27/03/2024	405234/2024
PORTELA SERVICOS EM CAD LTDA.	175.904	TFFP/FX	406.24.0518043	0001	27/03/2024	383841/2024
PORTO CONFECÇOES LTDA	304.808	TFFP/FX	406.24.0561537	0001	27/03/2024	404947/2024
PORTO CONSTRUTORA LTDA	311.012	TFFP/FX	406.24.0564110	0001	27/03/2024	405910/2024
PORTO DE AREIA BRANCA LTDA - ME	249.910	TFFP/FX	406.24.0539739	0001	27/03/2024	395526/2024
PORTO DE MOS ADMINISTRACAO DE BENS E PARTICIPACO	012.023.017.000	GAM	802.24.4031804	0001	20/03/2024	434124/2024
PORTO E SILVA CORRETORA DE SEGUROS LTDA	305.326	TFFP/FX	406.24.0561743	0001	27/03/2024	405032/2024
PORTO FELIZ PRODUTOS E OBRAS LTDA	315.338	TFFP/FX	406.24.0566020	0001	27/03/2024	406604/2024
PORTO FITNESS ACADEMIA LTDA - ME	195.430	TFFP/FX	406.24.0523365	0001	27/03/2024	386921/2024
PORTO MAIS NEGOCIOS DIGITAIS LTDA	269.640	TFFP/FX	406.24.0547036	0001	27/03/2024	398806/2024
PORTO PRAIA LAZER E COMERCIO LTDA	025.155	TFFP/FX	406.24.0500813	0001	27/03/2024	375641/2024
PORTO PRAIA LAZER E COMERCIO LTDA ME	620.400.031.000	IPTU	101.24.0260604	0003	12/03/2024	369136/2024
PORTO PRAIA LAZER E COMERCIO LTDA ME	620.400.026.000	IPTU	101.23.3035319	0006	31/03/2024	345836/2024
PORTO PRAIA LAZER E COMERCIO LTDA ME	620.400.026.000	IPTU	101.24.0260600	0003	12/03/2024	369135/2024
PORTO RIACHO GRANDE PEDALINHOS LTDA ME	166.269	TFFP/FX	406.24.0515870	0001	27/03/2024	382655/2024
PORTO SEGURO CIA DE SEGUROS GERAIS	RKJ4H57	M.TRANS	709.24.2608637	0001	22/03/2024	432623/2024
PORTO SEGURO COMPANHIA DE SEGUROS GERAIS	074.167	TFFP/FX	406.24.0503366	0001	27/03/2024	376299/2024
PORTO VELHO NEGOCIOS DIGITAIS EIRELI	272.814	TFFP/FX	406.24.0548172	0001	27/03/2024	399336/2024
PORTOGA COMERCIO EXPORTACAO E IMPORTACAO LTDA	275.922	TFFP/FX	406.24.0549335	0001	27/03/2024	399863/2024
PORTOREAL REPRESENTACOES EIRELI - EPP	261.139	TFFP/FX	406.24.0543868	0001	27/03/2024	397420/2024
POSEIDON DIGITAL MARKETING E E COMMERCE LTDA	301.788	TFFP/FX	406.24.0560268	0001	27/03/2024	404457/2024
POSEIDON DIGITAL MARKETING E E COMMERCE LTDA	301.788	ISS	291.24.4423598	0001	15/03/2024	373746/2024
POSIMOVEIS COMERCIO DE MOVEIS LTDA ME	174.142	TFFP/FX	406.24.0517603	0001	27/03/2024	383592/2024
POSITIVE SERVICOS ADM.E DE ENTRETENIMENTO LTDA	247.196	TFFP/FX	406.24.0538777	0001	27/03/2024	395074/2024
POSITIVO & FEIRAUTO EIRELI	520.003.050.000	IPTU	101.24.0225527	0003	12/03/2024	364200/2024
POSITIVO & FEIRAUTO EIRELI	520.003.050.000	GAM	802.23.4030004	0001	01/02/2023	434030/2024
POSITIVO & FEIRAUTO EIRELI	520.003.050.000	GAM	802.23.4030012	0001	29/09/2023	434038/2024
POSITIVO & FEIRAUTO EIRELI	520.003.050.000	GAM	802.23.4030013	0001	29/10/2023	434039/2024
POSITIVO & FEIRAUTO EIRELI	520.003.050.000	GAM	802.23.4030007	0001	02/05/2023	434033/2024
POSITIVO & FEIRAUTO EIRELI	520.003.050.000	GAM	802.23.4030011	0001	30/08/2023	434037/2024
POSITIVO & FEIRAUTO EIRELI	520.003.050.000	GAM	802.23.4030008	0001	01/06/2023	434034/2024
POSITIVO & FEIRAUTO EIRELI	520.003.050.000	GAM	802.23.4030009	0001	01/07/2023	434035/2024
POSITIVO & FEIRAUTO EIRELI	520.003.050.000	GAM	802.23.4030006	0001	02/04/2023	434032/2024
POSITIVO & FEIRAUTO EIRELI	520.003.050.000	GAM	802.23.4030010	0001	31/07/2023	434036/2024
POSITIVO & FEIRAUTO EIRELI	520.003.050.000	GAM	802.23.4030005	0001	03/03/2023	434031/2024
POSITIVO & FEIRAUTO EIRELI	520.003.050.000	GAM	802.23.4030014	0001	28/11/2023	434040/2024
POSITIVO GRAV.DE CLICHES E PLACAS EM GERAL LT ME	180.407	TFFP/FX	406.24.0519164	0001	27/03/2024	384483/2024
POSSO REPRESENTACOES COMERCIAIS LTDA	330.948	TFFP/FX	406.24.0570104	0001	27/03/2024	407888/2024
POSTAL ENVIOS SERVICOS ADMINISTRATIVOS LTDA	293.090	TFFP/FX	406.24.0556551	0001	27/03/2024	402888/2024
POSTO 31 MB BEBIDAS LTDA	339.953	TFFP/FX	406.23.3271974	0002	07/03/2024	375473/2024
POSTO 31 MB BEBIDAS LTDA	339.953	TFFP/FX	406.24.0572840	0001	27/03/2024	408678/2024
POSTO DE MOLAS GALVAO BUENO LTDA - ME	156.495	TFFP/FX	406.24.0514001	0001	27/03/2024	381600/2024
POSTO DE SERV AUTOMO E COM DE COMB AMARULA LTDA	211.476	TFFP/FX	406.24.0527738	0001	27/03/2024	389288/2024
POSTO DE SERVICOS BELITA LTDA	207.999	TFFP/FX	406.24.0526781	0001	27/03/2024	388754/2024
POSTO DE SERVICOS BELITA LTDA	207.999	TFSANIT	407.24.0259580	0002	27/03/2024	409359/2024
POTASSIO INTELIGENCIA E MARKETING LTDA	314.397	TFFP/FX	406.24.0565598	0001	27/03/2024	406463/2024
POTENCIA VEICULOS MULTIMARCAS LTDA	309.262	TFFP/FX	406.24.0563359	0001	27/03/2024	405636/2024
POTENCIAL SERVICOS LTDA	316.832	TFFP/FX	406.24.0566517	0001	27/03/2024	406782/2024
POTIQUIMICA IND.E DISTRIB.PRODUTOS QUIMICOS LTDA	284.825	ISS	291.24.4423336	0001	15/03/2024	373738/2024
POTIQUIMICA IND.E DISTRIB.PRODUTOS QUIMICOS LTDA	284.825	TFFP/FX	406.24.0552843	0001	27/03/2024	401335/2024
POTIQUIMICA IND.E DISTRIB.PRODUTOS QUIMICOS LTDA	284.825	TFSANIT	407.24.0261463	0002	27/03/2024	410100/2024
POTIRA TIBIRICA FIRMO	003.078.002.017	IPTU	101.24.0035165	0003	17/03/2024	348543/2024
POUSADA MANACA DA SERRA RESORT LTDA	301.866	TFFP/FX	406.24.0560295	0001	27/03/2024	404470/2024
POUSSEE MARKETING DIGITAL EIRELI	251.808	TFFP/FX	406.24.0540405	0001	27/03/2024	395849/2024
POVERON PARTICIPACOES LTDA	322.347	TFFP/FX	406.24.0567812	0001	27/03/2024	407192/2024
POWER CAD AUTOMACAO LTDA - ME	250.800	TFFP/FX	406.24.0540065	0001	27/03/2024	395679/2024
POWER EAGLE RENTAL PARTICIPACOES LTDA	294.775	TFFP/FX	406.24.0557289	0001	27/03/2024	403217/2024
POWER FULL SOLUCOES DEFINITIVAS LTDA	184.777	ISS	292.24.4323271	0001	15/01/2024	374190/2024
POWER FULL SOLUCOES DEFINITIVAS LTDA	184.777	TFFP/FX	406.24.0520316	0001	27/03/2024	385157/2024
POWER LOCADORA DE VEICULOS LTDA	RTR7G51	M.TRANS	709.24.2564051	0001	06/03/2024	414207/2024
POWER MIDIA-COM.E SERV.DE MIDIA PROMOCIONAL-LTDA	232.674	TFFP/FX	406.24.0533908	0001	27/03/2024	392624/2024
POWER PINTURAS LTDA	307.386	TFFP/FX	406.24.0562574	0001	27/03/2024	405358/2024
POWER TECH REPARACAO COMPANY FITNESS LTDA	154.794	ISS	292.24.4426347	0001	15/03/2024	375097/2024
POWER TRADE CONSULTORIA TECNICA COMERCIAL LTDA	167.606	TFFP/FX	406.24.0516137	0001	27/03/2024	382806/2024
POWERTEL ELET.INFO.E CONTROLE DE PORT.LTDA ME	124.148	TFFP/FX	406.24.0508943	0001	27/03/2024	378871/2024
POZZANI ADMINISTRACAO DE BENS LTDA	FGI3H73	M.TRANS	709.24.2604428	0001	22/03/2024	430409/2024
PP E G IND E COM DE PLASTICOS EM GERAL SLU LTDA	306.424	TFFP/FX	406.24.0562167	0001	27/03/2024	405201/2024
PPC SERVICOS MEDICOS LTDA	286.869	TFFP/FX	406.24.0553759	0001	27/03/2024	401758/2024
PPPS MORALES - CLINICA DE PSICOLOGIA	285.582	TFFP/FX	406.24.0553143	0001	27/03/2024	401460/2024
PR ABREU INSTALACOES LTDA	299.306	TFFP/FX	406.24.0559223	0001	27/03/2024	404016/2024
PR BUARQUE REPRESENTACAO COMERCIAL LTDA	320.529	TFFP/FX	406.24.0567388	0001	27/03/2024	407074/2024
PR CABRAL SERVICOS MEDICOS LTDA	309.947	TFFP/FX	406.24.0563649	0001	27/03/2024	405743/2024
PR EMPREENDIMENTOS DIGITAIS LTDA	298.573	ISSQNSN	430.24.3174474	0001	20/10/2023	410929/2024
PR EMPREENDIMENTOS DIGITAIS LTDA	298.573	ISSQNSN	430.24.3174328	0001	21/08/2023	410804/2024
PR EMPREENDIMENTOS DIGITAIS LTDA	298.573	ISSQNSN	430.24.3174553	0001	21/11/2023	410997/2024
PR EMPREENDIMENTOS DIGITAIS LTDA	298.573	ISSQNSN	430.24.3174327	0001	20/07/2023	410803/2024
PR EMPREENDIMENTOS DIGITAIS LTDA	298.573	ISSQNSN	430.24.3174397	0001	20/09/2023	410866/2024
PR EMPREENDIMENTOS DIGITAIS LTDA	298.573	TFFP/FX	406.24.0558929	0001	27/03/2024	403903/2024
PR PINTURAS S/S LTDA	201.230	TFFP/FX	406.24.0525002	0001	27/03/2024	387855/2024
PRA LOG T E SERVICOS LTDA	FKR9G52	M.TRANS	709.24.2604141	0001	22/03/2024	430307/2024
PRA LOG T E SERVICOS LTDA	GER8I35	M.TRANS	709.24.2566935	0001	06/03/2024	415377/2024
PRA LOG TRANSPORTES E SERVICO LTDA	RJF7A03	M.TRANS	709.24.2567196	0001	06/03/2024	415476/2024
PRA LOG TRANSPORTES E SERVICOS LTDA	RKN8B40	M.TRANS	709.24.2589028	0001	15/03/2024	423091/2024
PRA LOG TRANSPORTES E SERVICOS LTDA	LTO7G83	M.TRANS	709.24.2588416	0001	15/03/2024	422892/2024
PRA LOG TRANSPORTES E SERVICOS LTDA	LUI5H56	M.TRANS	709.24.2588765	0001	15/03/2024	423003/2024
PRA LOG TRANSPORTES E SERVICOS LTDA	LUJ7E04	M.TRANS	709.24.2588510	0001	15/03/2024	422920/2024
PRACA BRASIL LOGISTICA LTDA	065.471	TFSANIT	407.24.0257701	0002	27/03/2024	408855/2024
PRACA BRASIL LOGISTICA LTDA	065.471	TFFP/FX	406.24.0502842	0001	27/03/2024	376151/2024
PRACA DOS BOMBEIROS COM.DE ALIMENTOS LTDA EPP	172.186	TFFP/FX	406.24.0517124	0001	27/03/2024	383346/2024
PRACTIC SOLUTIONS SERVICOS ADM. EIRELI	281.272	TFFP/FX	406.24.0551311	0001	27/03/2024	400712/2024
PRADO E FREITAS ASSESSORIA E CONSULTORIA LTDA ME	234.168	TFFP/FX	406.24.0534407	0001	27/03/2024	392880/2024
PRAIA DA VILLA PETISCARIA E SERVICOS LTDA.	231.851	TFFP/FX	406.24.0533626	0001	27/03/2024	392469/2024
PRAIA PRONTA LTDA	311.839	TFFP/FX	406.24.0564504	0001	27/03/2024	406050/2024
PRADISE THE LORD CONFECÇOES LTDA - ME	248.901	TFFP/FX	406.24.0539372	0001	27/03/2024	395347/2024
PRAKTES SOLUCOES TECNOLOGICAS LTDA	295.585	TFFP/FX	406.24.0557651	0001	27/03/2024	403364/2024
PRAMA SERVICOS MEDICOS ASSOCIADOS S/S LTDA	117.572	TFFP/FX	406.24.0508028	0001	27/03/2024	378436/2024





PRIME DELIVERY SERVICOS DE ENTREGAS EIRELI	242.904	TFFP/FX	406.24.0537338	0001	27/03/2024	394375/2024
PRIME DOCUMENTACAO IMOBILIARIA LTDA - ME	210.452	TFFP/FX	406.24.0527456	0001	27/03/2024	389135/2024
PRIME INDUSTRIA E COMERCIO DE ESTOFADOS LTDA	189.663	TFFP/FX	406.24.0521676	0001	27/03/2024	385935/2024
PRIME NEGOCIOS DIGITAIS LTDA	318.585	TFFP/FX	406.24.0566978	0001	27/03/2024	406929/2024
PRIME PROMOCIONAL LTDA	319.096	TFFP/FX	406.24.0567094	0001	27/03/2024	406976/2024
PRIME SECURITY SEGURANCA ELETRONICA EIRELI	260.835	TFFP/FX	406.24.0543758	0001	27/03/2024	397372/2024
PRIME SUPLEMENTOS ALIMENTARES LTDA - ME	234.309	TFFP/FX	406.24.0534449	0001	27/03/2024	392905/2024
PRIME WAY COM. E SERVICOS ADMINISTRATIVOS LTDA	293.109	TFFP/FX	406.24.0556559	0001	27/03/2024	402891/2024
PRIMEIRA OPCAO EMBALAGENS LTDA	290.287	TFFP/FX	406.24.0555290	0001	27/03/2024	402363/2024
PRIMEIRO CETRAN PLACAS MERCOSUL LTDA	282.957	TFFP/FX	406.24.0551968	0001	27/03/2024	400979/2024
PRIMEIRO GRAO CAFETERIA EIELI	211.291	TFFP/FX	406.24.0527683	0001	27/03/2024	389259/2024
PRIMEIRO GRAO CAFETERIA EIELI	211.291	TFSANIT	407.24.0259627	0002	27/03/2024	409376/2024
PRIMICIA - COMERCIO DE VEICULOS LTDA - EPP	186.598	TFFP/FX	406.24.0520844	0001	27/03/2024	385452/2024
PRIMICIA COMERCIO DE VEICULOS LTDA	186.598	P.PUBL	707.24.0276260	0003	29/03/2024	413815/2024
PRIMICIAS PINTURAS SBC LTDA - ME	224.252	TFFP/FX	406.24.0531599	0001	27/03/2024	391425/2024
PRIMIT - COMPUTACAO GRAFICA LTDA - ME	134.358	TFFP/FX	406.24.0510409	0001	27/03/2024	379611/2024
PRIMITIVO LAZARO GASPAR	009.015.006.000	IPTU	101.24.0083866	0003	15/03/2024	351768/2024
PRIMME REPRES.COM.IMP.EXP.DE PROD.QUIMICOS LTDA	272.645	TFFP/FX	406.24.0548105	0001	27/03/2024	399302/2024
PRIMO GRINGOLIM	027.075.004.000	IPTU	101.24.0178802	0003	12/03/2024	358959/2024
PRIMO MAQUINAS INDUSTRIAIS LTDA - ME	521.400.004.000	IPTU	101.24.0228876	0003	12/03/2024	364582/2024
PRIMORDIAL SOLUCOES SEGURANCA E INFORMATICA LTDA	308.211	TFFP/FX	406.24.0562895	0001	27/03/2024	405475/2024
PRIMOS COMERCIO DE SORVETES LTDA	273.652	TFFP/FX	406.24.0548502	0001	27/03/2024	399492/2024
PRIMUS ACOS E METAIS PRESTACAO DE SERV.LTDA - ME	215.570	TFFP/FX	406.24.0528849	0001	27/03/2024	389872/2024
PRINCIPE DOS COLCHOES COMERCIO LTDA	269.309	TFFP/FX	406.24.0546909	0001	27/03/2024	398757/2024
PRINCIPE DOS COLCHOES EIRELI - EPP	236.378	TFFP/FX	406.24.0535128	0001	27/03/2024	393272/2024
PRINCIPIO'S COMERCIO DE BEBIDAS LTDA - ME	165.302	TFFP/FX	406.24.0515672	0001	27/03/2024	382543/2024
PRINCIPIO'S COMERCIO DE BEBIDAS LTDA - ME	165.302	TFSANIT	407.24.0258887	0002	27/03/2024	409137/2024
PRINCIPIOS SERVICOS DE SEGURANCA LTDA - ME	183.270	TFFP/FX	406.24.0519909	0001	27/03/2024	384913/2024
PRINT IMPRESSAO GRAFICA LTDA	103.930	TFFP/FX	406.24.0506362	0001	27/03/2024	377643/2024
PRINT ONLINE LOC.MAN.COM.EQUIP.IMPRESSAO LTDA-ME	194.633	TFFP/FX	406.24.0523132	0001	27/03/2024	386785/2024
PRINTER FACILITIES LOC. DE MAQ.E EQ.P/ESC.EIRELI	247.730	TFFP/FX	406.24.0538980	0001	27/03/2024	395169/2024
PRINTVERNIZ INDUSTR.E COMERC.DE VERNIZES LTDA.	173.996	TFFP/FX	406.24.0517554	0001	27/03/2024	383563/2024
PRISCA CONSULTORIA EM TECN. DA INFOMACAO LTDA	293.585	ISS	292.24.4416292	0001	15/03/2024	374587/2024
PRISCILA ROMERO	EIP7221	M.TRANS	709.24.2616367	0001	28/03/2024	433458/2024
PRISCILA & ALVES TRANSPORTES RODOVIARIO LTDA-ME	225.757	TFFP/FX	406.24.0532088	0001	27/03/2024	391679/2024
PRISCILA ALMEIDA PIRES	305.698	TFFP/FX	406.24.0561891	0001	27/03/2024	405090/2024
PRISCILA ALONSO HENRIQUES	002.054.015.094	IPTU	101.24.0020828	0003	12/03/2024	347173/2024
PRISCILA ALVES DE OLIVEIRA	248.578	TFFP/FX	406.24.0539264	0001	27/03/2024	395289/2024
PRISCILA ALVES SIQUEIRA DA SILVA	GJV7E68	M.TRANS	709.24.2573396	0001	06/03/2024	418335/2024
PRISCILA AMBROSIO GRIGORIO	EGC6C33	M.TRANS	709.24.2592669	0001	15/03/2024	424904/2024
PRISCILA ANTUNES MOREIRA	DXV2058	M.TRANS	709.24.2567391	0001	06/03/2024	415537/2024
PRISCILA APARECIDA CARAPINA DE ARAUJO - ME	223.661	TFFP/FX	406.24.0531400	0001	27/03/2024	391317/2024
PRISCILA APARECIDA DE OLIVEIRA	511.001.048.263	IPTU	101.24.0218761	0003	15/03/2024	363179/2024
PRISCILA APARECIDA GURRAO CACHOPO	512.100.064.063	IPTU	101.24.0225183	0003	12/03/2024	364105/2024
PRISCILA AQUINO FUSUMA	002.032.033.000	IPTU	101.24.0018948	0003	12/03/2024	347073/2024
PRISCILA ARAUJO DE OLIVEIRA	032.075.022.054	IPTU	101.24.0203926	0003	17/03/2024	361388/2024
PRISCILA ARAUJO FIDALGO	DFE9E16	M.TRANS	709.24.2583561	0001	11/03/2024	420691/2024
PRISCILA AUGUSTO ROMANO	FKO8048	M.TRANS	709.24.2592208	0001	15/03/2024	424675/2024
PRISCILA BASTOS ROSINO SILVA	164.050	TFFP/FX	406.24.0515430	0001	27/03/2024	382400/2024
PRISCILA BATISTA DE OLIVEIRA	FUJ5J47	M.TRANS	709.24.2597930	0001	20/03/2024	427459/2024
PRISCILA BATISTA NOGUEIRA	023.057.001.046	IPTU	101.24.0157766	0003	12/03/2024	357146/2024
PRISCILA BEATRIZ ROMUALDO DA SILVA	DUG3305	M.TRANS	709.24.2599728	0001	20/03/2024	428316/2024
PRISCILA BIBIANO CORDEL	141.190	TFFP/FX	406.24.0511417	0001	27/03/2024	380175/2024
PRISCILA BRANDAO NAVAS	003.084.027.000	IPTU	101.24.0035415	0003	17/03/2024	348554/2024
PRISCILA CARDOSO CASTILLO	033.124.053.002	IPTU	101.24.0211901	0003	16/03/2024	362214/2024
PRISCILA CARDOSO LIBORIO MOREIRA	015.055.070.000	IPTU	101.24.0118368	0003	12/03/2024	353778/2024
PRISCILA CASIMIRO QUEIROGA SCHERRER	FJY4686	M.TRANS	709.24.2597471	0001	20/03/2024	427239/2024
PRISCILA CASTILHO BALIEIRO	212.247	TFFP/FX	406.24.0527969	0001	27/03/2024	389402/2024
PRISCILA CERQUEIRA MORAIS	532.533.001.160	IPTU	101.24.0248463	0003	12/03/2024	367217/2024
PRISCILA CHININI	EUM9J52	M.TRANS	709.24.2581189	0001	11/03/2024	419448/2024
PRISCILA CONCEICAO DA CRUZ	534.304.039.000	CIP	105.24.0274956	0003	29/03/2024	373012/2024
PRISCILA CORAL CAMARA	009.082.058.024	IPTU	101.24.0085797	0003	15/03/2024	351913/2024
PRISCILA CRISTINA CUCATTI DA FONSECA	GJID6D8	M.TRANS	709.24.2569474	0001	06/03/2024	416456/2024
PRISCILA CRISTINA ZANUTTO	246.886	TFFP/FX	406.24.0538669	0001	27/03/2024	395030/2024
PRISCILA CRISTINA ZANUTTO	246.886	TFSANIT	407.24.0260249	0002	27/03/2024	409611/2024
PRISCILA DA SILVA	003.045.159.220	IPTU	101.24.0030046	0003	17/03/2024	347880/2024
PRISCILA DA SILVA GALAO	241.169	TFFP/FX	406.24.0536744	0001	27/03/2024	394085/2024
PRISCILA DA SILVA LIMA	FKY6117	M.TRANS	709.24.2598849	0001	20/03/2024	427934/2024
PRISCILA DA SILVA MELO	DDM5443	M.TRANS	709.24.2569272	0001	06/03/2024	416366/2024
PRISCILA DA SILVA OLIVEIRA	003.121.008.179	IPTU	101.24.0037764	0003	17/03/2024	348794/2024
PRISCILA DA SILVA SERAFIM	NRS6B64	M.TRANS	709.24.2591861	0001	15/03/2024	424512/2024
PRISCILA DA SILVA TAVARES	030.160.045.000	IPTU	101.24.0193891	0003	16/03/2024	360254/2024
PRISCILA DANGELLER BRITO DA SILVA	016.015.128.036	IPTU	101.24.0123333	0003	12/03/2024	354212/2024
PRISCILA DE BRITO SILVA	524.408.003.000	IPTU	101.24.0236811	0003	15/03/2024	365594/2024
PRISCILA DE FARIA VASCONCELOS DUARTE	245.282	TFFP/FX	406.24.0538103	0001	27/03/2024	394761/2024
PRISCILA DE JESUS SANTOS	224.794	TFFP/FX	406.24.0531773	0001	27/03/2024	391516/2024
PRISCILA DE JESUS SILVA PEREIRA	249.946	TFFP/FX	406.24.0539753	0001	27/03/2024	395532/2024
PRISCILA DE LIRA GUEDES	EMG3592	M.TRANS	709.24.2605201	0001	22/03/2024	430726/2024
PRISCILA DE OLIVEIRA	ACZ8E06	M.TRANS	709.24.2569648	0001	06/03/2024	416529/2024
PRISCILA DE OLIVEIRA COSTA	204.349	TFFP/FX	406.24.0525833	0001	27/03/2024	388276/2024
PRISCILA DE OLIVEIRA DUARTE - ME	182.243	TFFP/FX	406.24.0519626	0001	27/03/2024	384749/2024
PRISCILA DE PAULA MOTTA	181.137	TFFP/FX	406.24.0519329	0001	27/03/2024	384587/2024
PRISCILA DELMIRA COSTA FERREIRA	030.010.024.000	IPTU	101.24.0187827	0003	16/03/2024	359670/2024
PRISCILA DELOURDES ARAUJO MARTINS	311.057	TFFP/FX	406.24.0564124	0001	27/03/2024	405917/2024
PRISCILA DIAS DE PAULA	532.074.030.000	IPTU	101.24.0242732	0003	12/03/2024	366212/2024
PRISCILA DIAS DE ROSSI	002.073.026.773	IPTU	101.24.0023657	0003	12/03/2024	347412/2024
PRISCILA DIAS FERREIRA	DWM4D95	M.TRANS	709.24.2589746	0001	15/03/2024	423437/2024
PRISCILA DIMOVCI	007.002.031.039	IPTU	101.24.0069371	0003	12/03/2024	351099/2024
PRISCILA DO Couto Santos	321.914	TFFP/FX	406.24.0567726	0001	27/03/2024	407170/2024
PRISCILA DOMINGOS DOS SANTOS SOUSA BAR - ME	207.846	TFFP/FX	406.24.0526757	0001	27/03/2024	388742/2024
PRISCILA DONIZETE ROSA MARQUES LAUREANO	DHG8432	M.TRANS	709.24.2584651	0001	15/03/2024	421198/2024
PRISCILA DONIZETE ROSA MARQUES LAUREANO	DHG8432	M.TRANS	709.24.2565177	0001	06/03/2024	414620/2024
PRISCILA DONIZETE ROSA MARQUES LAUREANO	DHG8432	M.TRANS	709.24.2595418	0001	15/03/2024	426396/2024
PRISCILA DONIZETE ROSA MARQUES LAUREANO	DHG8432	M.TRANS	709.24.2580988	0001	11/03/2024	419325/2024
PRISCILA DOS SANTOS GOMES	FJ0E039	M.TRANS	709.24.2589980	0001	15/03/2024	423547/2024
PRISCILA DOS SANTOS PEREIRA EVENTOS - ME	200.690	TFFP/FX	406.24.0524850	0001	27/03/2024	387778/2024
PRISCILA DOS SANTOS ROCHA	CWB0161	M.TRANS	709.24.2581589	0001	11/03/2024	419663/2024
PRISCILA DOS SANTOS ROCHA ME	207.085	TFFP/FX	406.24.0526541	0001	27/03/2024	388646/2024
PRISCILA DOS SANTOS RUDRIGUES	EOQ6673	M.TRANS	709.24.2583644	0001	11/03/2024	420736/2024
PRISCILA DOS SANTOS SENA	154.005	TFFP/FX	406.24.0513545	0001	27/03/2024	381329/2024
PRISCILA FERNANDES GUIMARAES	271.032	TFFP/FX	406.24.0547507	0001	27/03/2024	399034/2024
PRISCILA FERREIRA	FAM7D91	M.TRANS	709.24.2605781	0001	22/03/2024	431043/2024
PRISCILA FREITAS NASCIMENTO	PEG3179	M.TRANS	709.24.2595762	0001	15/03/2024	426596/2024
PRISCILA GANDRA DO NASCIMENTO	ETS3J95	M.TRANS	709.24.2607785	0001	22/03/2024	432152/2024



PRISCILA GUERALD DE SOUZA - ME	190.694	TFFP/FX	406.24.0521986	0001	27/03/2024	386102/2024
PRISCILA JOANETO BARBOSA - ME	249.618	TFFP/FX	406.24.0539623	0001	27/03/2024	395472/2024
PRISCILA JORDAO DELENA	FUC4613	M.TRANS	709.24.2588168	0001	15/03/2024	422806/2024
PRISCILA JOSE MARIA	DNB2810	M.TRANS	709.24.2584892	0001	15/03/2024	421299/2024
PRISCILA KORT KAMP	002.054.029.109	IPTU	101.24.0021380	0003	12/03/2024	347232/2024
PRISCILA LEMOS DE MOURA	258.224	TFFP/FX	406.24.0542784	0001	27/03/2024	396926/2024
PRISCILA LOPES DA SILVA MATOS	DMW0160	M.TRANS	709.24.2569735	0001	06/03/2024	416560/2024
PRISCILA LOPES VASCONCELOS	195.117	TFFP/FX	406.24.0523275	0001	27/03/2024	386871/2024
PRISCILA LOPES VASCONCELOS	DHS0667	M.TRANS	709.24.2586961	0001	15/03/2024	422298/2024
PRISCILA M. BADAN SINDICA PROFISSIONAL	284.138	TFFP/FX	406.24.0552527	0001	27/03/2024	401202/2024
PRISCILA MAGALHAES MARINHO	IGK9832	M.TRANS	709.24.2606403	0001	22/03/2024	431419/2024
PRISCILA MAINARDI FERRER	235.158	TFFP/FX	406.24.0534729	0001	27/03/2024	393053/2024
PRISCILA MALICKAS ALVES EPP	177.491	TFFP/FX	406.24.0518441	0001	27/03/2024	384051/2024
PRISCILA MARISA OLIVEIRA AMANCIO	252.949	TFFP/FX	406.24.0540828	0001	27/03/2024	396042/2024
PRISCILA MARQUES PEREIRA	GH1605	M.TRANS	709.24.2571995	0001	06/03/2024	417600/2024
PRISCILA MARTINELI	FRY7E61	M.TRANS	709.24.2581622	0001	11/03/2024	419683/2024
PRISCILA MARTINS DA SILVEIRA	198.577	TFFP/FX	406.24.0524262	0001	27/03/2024	387456/2024
PRISCILA MOISES HERNANDEZ	FOH8G64	M.TRANS	709.24.2591727	0001	15/03/2024	424445/2024
PRISCILA MOISES HERNANDEZ	FOH8G64	M.TRANS	709.24.2581460	0001	11/03/2024	419602/2024
PRISCILA MOLLEDO FORTES LEITE	021.007.007.007	IPTU	101.24.0148014	0003	16/03/2024	356378/2024
PRISCILA MOLLEDO FORTES LEITE	007.094.012.142	IPTU	101.24.0076851	0003	12/03/2024	351436/2024
PRISCILA MORAES DA SILVA	511.001.048.221	IPTU	101.24.0218719	0003	15/03/2024	363168/2024
PRISCILA MORENO MORAIS FRANCO EPP	235.382	TFFP/FX	406.24.0534806	0001	27/03/2024	393103/2024
PRISCILA MOTA OLIVEIRA	EBB1061	M.TRANS	709.24.2572583	0001	06/03/2024	417916/2024
PRISCILA MOTA OLIVEIRA	EBB1061	M.TRANS	709.24.2572568	0001	06/03/2024	417905/2024
PRISCILA MOTA OLIVEIRA	EBB1061	M.TRANS	709.24.2571548	0001	06/03/2024	417349/2024
PRISCILA MOTA OLIVEIRA	EBB1061	M.TRANS	709.24.2573458	0001	06/03/2024	418372/2024
PRISCILA MOTA OLIVEIRA	EBB1061	M.TRANS	709.24.2608623	0001	22/03/2024	432615/2024
PRISCILA MOTA OLIVEIRA	EBB1061	M.TRANS	709.24.2600463	0001	20/03/2024	428694/2024
PRISCILA MOTA OLIVEIRA	EBB1061	M.TRANS	709.24.2608627	0001	22/03/2024	432617/2024
PRISCILA MOTA OLIVEIRA	EBB1061	M.TRANS	709.24.2572858	0001	06/03/2024	418056/2024
PRISCILA MOTA OLIVEIRA	EBB1061	M.TRANS	709.24.2573467	0001	06/03/2024	418378/2024
PRISCILA MOTA OLIVEIRA	EBB1061	M.TRANS	709.24.2601432	0001	20/03/2024	429226/2024
PRISCILA MOTA OLIVEIRA	EBB1061	M.TRANS	709.24.2573469	0001	06/03/2024	418380/2024
PRISCILA MULERO CIDADE	241.864	TFFP/FX	406.24.0536985	0001	27/03/2024	394205/2024
PRISCILA NICOLAU DA SILVA	320.558	TFFP/FX	406.24.0567408	0001	27/03/2024	407082/2024
PRISCILA NOBREGA MENDES	008.025.007.007	IPTU	101.24.0078247	0003	12/03/2024	351505/2024
PRISCILA OLIVEIRA DA SILVA	290.709	TFFP/FX	406.24.0555483	0001	27/03/2024	402441/2024
PRISCILA ORIANI DE CARVALHO	EDP2109	M.TRANS	709.24.2596867	0001	20/03/2024	426931/2024
PRISCILA ORIANI DE CARVALHO	EDP2109	M.TRANS	709.24.2592235	0001	15/03/2024	424688/2024
PRISCILA PAGANI DA SILVA	217.550	TFFP/FX	406.24.0529456	0001	27/03/2024	390240/2024
PRISCILA PATRICIA CAMPELLO	ETH7H03	M.TRANS	709.24.2572672	0001	06/03/2024	417960/2024
PRISCILA PATRICIA CAMPELLO	ETH7H03	M.TRANS	709.24.2594013	0001	15/03/2024	425619/2024
PRISCILA PAULA VONO SANTOS	120.320	TFFP/FX	406.24.0508408	0001	27/03/2024	378617/2024
PRISCILA PEREIRA DA SILVA	532.531.003.262	IPTU	101.24.0248292	0003	12/03/2024	367173/2024
PRISCILA PEREIRA GONCALVES DE OLIVEIRA		PP/FUNE	702.24.4000332	0002	15/03/2024	411275/2024
PRISCILA PEREIRA RODRIGO - ME	223.107	TFFP/FX	406.24.0531219	0001	27/03/2024	391231/2024
PRISCILA PIRES REPRESENTACAO COMERCIAL LTDA ME	163.850	TFFP/FX	406.24.0515372	0001	27/03/2024	382365/2024
PRISCILA RAMOS DA SILVA	030.046.115.091	IPTU	101.24.0189446	0003	16/03/2024	359810/2024
PRISCILA RENATA EVARISTO DE SOUZA	150.071	TFFP/FX	406.24.0512855	0001	27/03/2024	380962/2024
PRISCILA RESENDE AMORIM DE CAMPOS	244.509	TFFP/FX	406.24.0537878	0001	27/03/2024	394635/2024
PRISCILA ROBERTA VALENCA GUMARAES	030.102.028.000	IPTU	101.24.0192213	0003	16/03/2024	360124/2024
PRISCILA RODRIGUES DOS SANTOS	257.223	TFFP/FX	406.24.0542425	0001	27/03/2024	396753/2024
PRISCILA RODRIGUES LOPES	188.976	TFFP/FX	406.24.0521490	0001	27/03/2024	385835/2024
PRISCILA SANTOS AMORIM	ETO9079	M.TRANS	709.24.2589732	0001	15/03/2024	423427/2024
PRISCILA SANTOS DE SOUZA	532.533.001.103	IPTU	101.24.0248406	0003	12/03/2024	367199/2024
PRISCILA SCALISSE BERETA	233.973	TFFP/FX	406.24.0534348	0001	27/03/2024	392845/2024
PRISCILA SILVA DE GOUVEIA	016.015.138.069	IPTU	101.24.0123497	0003	12/03/2024	354235/2024
PRISCILA SILVA DE OLIVEIRA	276.314	TFFP/FX	406.24.0549469	0001	27/03/2024	399922/2024
PRISCILA SILVA DOS SANTOS	146.493	TFFP/FX	406.24.0512250	0001	27/03/2024	380624/2024
PRISCILA SILVEIRA DA SILVA	GH50B30	M.TRANS	709.24.2585224	0001	15/03/2024	421473/2024
PRISCILA SILVEIRA DA SILVA	GH50B30	M.TRANS	709.24.2605525	0001	22/03/2024	430902/2024
PRISCILA SILVEIRA DO NASCIMENTO	030.046.117.065	IPTU	101.24.0189776	0003	16/03/2024	359843/2024
PRISCILA SILZIENE DA SILVA	FE09039	M.TRANS	709.24.2594444	0001	15/03/2024	425866/2024
PRISCILA SOUZA DE SANTANA OLIVEIRA	EIP4804	M.TRANS	709.24.2599193	0001	20/03/2024	428089/2024
PRISCILA SOUZA DOS SANTOS	ATY1C75	M.TRANS	709.24.2598311	0001	20/03/2024	427666/2024
PRISCILA SOUZA DOS SANTOS	JJJA552	M.TRANS	709.24.2602249	0001	20/03/2024	429697/2024
PRISCILA TABONE MANOEL - ME	214.568	TFFP/FX	406.24.0528529	0001	27/03/2024	389708/2024
PRISCILA TAYNARA ROSESTOLATO SANTIAGO-ME	255.656	TFFP/FX	406.24.0541839	0001	27/03/2024	396479/2024
PRISCILA TAYNARA ROSESTOLATO SANTIAGO-ME	255.656	TFSANIT	407.24.0260549	0002	27/03/2024	409725/2024
PRISCILA TELES DO PRADO - ME	170.152	TFFP/FX	406.24.0516681	0001	27/03/2024	383095/2024
PRISCILA VENANCIO DE ASSIS RODRIGUES	008.035.009.002	IPTU	101.24.0080054	0003	12/03/2024	351578/2024
PRISCILA VIEIRA	GBP9A20	M.TRANS	709.24.2574866	0001	06/03/2024	419148/2024
PRISCILA VIEIRA SOBREIRA	GFY2B17	M.TRANS	709.24.2585353	0001	15/03/2024	421534/2024
PRISCILA VOLTARELLI BEZERRA CAFETERIA-ME	189.145	TFFP/FX	406.24.0521542	0001	27/03/2024	385860/2024
PRISCILA YUMI WATANABE	002.025.048.007	IPTU	101.24.0018437	0003	12/03/2024	347031/2024
PRISCILA ZULLI MAEHARA	214.057	TFFP/FX	406.24.0528361	0001	27/03/2024	389612/2024
PRISCILLA BACHIEGA FERRAZ	029.061.014.042	IPTU	101.24.0185443	0003	12/03/2024	359520/2024
PRISCILLA DA ROSA SILVA CAETANO	511.001.048.210	IPTU	101.24.0218708	0003	15/03/2024	363163/2024
PRISCILLA DE ANDRADE CANOVA VITAL	014.029.014.065	IPTU	101.24.0114792	0003	12/03/2024	353513/2024
PRISCILLA DE ANDRADE CANOVAS VITAL	241.198	TFFP/FX	406.24.0536757	0001	27/03/2024	394091/2024
PRISCILLA DE FRANCESCO - ME	211.494	TFFP/FX	406.24.0527743	0001	27/03/2024	389290/2024
PRISCILLA FEITOSA DE SOUZA	003.045.159.429	IPTU	101.24.0030255	0003	17/03/2024	347917/2024
PRISCILLA MARTINEZ TAKEMIYA	EMX2707	M.TRANS	709.24.2604974	0001	22/03/2024	430608/2024
PRISCILLA MICHELLE AIRES	GGX1544	M.TRANS	709.24.2590778	0001	15/03/2024	423956/2024
PRISCILLA NAVILLE	DDS7327	M.TRANS	709.24.2591993	0001	15/03/2024	424574/2024
PRISCILLA SAMARA SANTOS DE SOUZA	DZV7D52	M.TRANS	709.24.2570091	0001	06/03/2024	416712/2024
PRISCILLA SOUSA DE CARVALHO MANZUTTI	030.072.017.078	IPTU	101.24.0190502	0003	16/03/2024	359932/2024
PRISCILLA TOSCANO DE BRITTO VASSALLO		ISS CC	705.23.3131709	0005	27/03/2024	413618/2024
PRISCYLA G A COSTA EPP	EYK2483	M.TRANS	709.24.2601508	0001	20/03/2024	429250/2024
PRISMA COMERCIO DE TECIDOS LTDA	272.617	TFFP/FX	406.24.0548098	0001	27/03/2024	399297/2024
PRISMA ELEVADORES LTDA ME	194.901	TFFP/FX	406.24.0523222	0001	27/03/2024	386833/2024
PRISMA INFO EQUIPAMENTOS DE INFOR E AUTOM LTDA M	157.289	TFFP/FX	406.24.0514156	0001	27/03/2024	381684/2024
PRIVATE LANGUAGES ESCOLA DE IDIOMAS LTDA	202.891	TFFP/FX	406.24.0525442	0001	27/03/2024	388079/2024
PRIVILEGE INTERMEDIACAO DE NEGOCIOS LTDA	204.083	ISS	291.24.4323084	0001	15/11/2023	373477/2024
PRIVILEGE INTERMEDIACAO DE NEGOCIOS LTDA	204.083	ISS	291.24.4323079	0001	15/08/2023	373476/2024
PRM SERV.EM REFRIG E REPRESENT. COM. LTDA - ME	167.799	TFFP/FX	406.24.0516178	0001	27/03/2024	382824/2024
PRO ACESSORIA EM MARCAS LTDA	315.391	TFFP/FX	406.24.0566047	0001	27/03/2024	406614/2024
PRO BABY CLINICA INFANTIL LTDA	012.654	TFFP/FX	406.24.0500392	0001	27/03/2024	375564/2024
PRO BELEZA E BEM ESTAR LTDA	274.135	TFFP/FX	406.24.0548689	0001	27/03/2024	399578/2024
PRO EXPRESS TRANSPORTES LTDA - EPP	193.331	TFFP/FX	406.24.0522716	0001	27/03/2024	386540/2024
PRO INK INFORMATICA LTDA	252.229	TFFP/FX	406.24.0540563	0001	27/03/2024	395904/2024
PRO JOB TREINAMENTOS LTDA	100.989	TFFP/FX	406.24.0505967	0001	27/03/2024	377464/2024
PRO MODEL USINAGENS LTDA.	532.101.037.000	IPTU	101.24.0244895	0003	12/03/2024	366638/2024

PRO SOLUTION GESTAO DE PESSOAS LTDA	241.532	TFFP/FX	406.24.0536878	0001	27/03/2024	394146/2024
PRO SOUND ALARMES CENTRO AUTOMOTIVO LTDA	278.998	ISS	292.24.0716237	0001	15/09/2022	373931/2024
PRO SOUND ALARMES CENTRO AUTOMOTIVO LTDA	278.998	ISS	292.24.0716236	0001	15/08/2022	373930/2024
PRO SOUND ALARMES CENTRO AUTOMOTIVO LTDA	278.998	ISS	292.24.4320979	0001	15/08/2023	374002/2024
PRO SOUND ALARMES CENTRO AUTOMOTIVO LTDA	278.998	ISS	292.24.4320978	0001	15/07/2023	374001/2024
PRO SOUND ALARMES CENTRO AUTOMOTIVO LTDA	278.998	ISS	292.24.4320974	0001	15/03/2023	373997/2024
PRO SOUND ALARMES CENTRO AUTOMOTIVO LTDA	278.998	ISS	292.24.0716238	0001	15/10/2022	373932/2024
PRO SOUND ALARMES CENTRO AUTOMOTIVO LTDA	278.998	ISS	292.24.4320975	0001	15/04/2023	373998/2024
PRO SOUND ALARMES CENTRO AUTOMOTIVO LTDA	278.998	ISS	292.24.4320977	0001	15/06/2023	374000/2024
PRO SOUND ALARMES CENTRO AUTOMOTIVO LTDA	278.998	ISS	292.24.4320976	0001	15/05/2023	373999/2024
PRO SOUND ALARMES CENTRO AUTOMOTIVO LTDA	278.998	ISS	292.24.0716231	0001	15/03/2022	373925/2024
PRO SOUND ALARMES CENTRO AUTOMOTIVO LTDA	278.998	ISS	292.24.0716232	0001	15/04/2022	373926/2024
PRO SOUND ALARMES CENTRO AUTOMOTIVO LTDA	278.998	ISS	292.24.3639915	0001	15/06/2021	373982/2024
PRO SOUND ALARMES CENTRO AUTOMOTIVO LTDA	278.998	ISS	292.24.0716230	0001	15/02/2022	373924/2024
PRO SOUND ALARMES CENTRO AUTOMOTIVO LTDA	278.998	ISS	292.24.0716233	0001	15/05/2022	373927/2024
PRO SOUND ALARMES CENTRO AUTOMOTIVO LTDA	278.998	ISS	292.24.4320988	0001	15/12/2023	374003/2024
PRO SOUND ALARMES CENTRO AUTOMOTIVO LTDA	278.998	ISS	292.24.0716235	0001	15/07/2022	373929/2024
PRO SOUND ALARMES CENTRO AUTOMOTIVO LTDA	278.998	ISS	292.24.0716234	0001	15/06/2022	373928/2024
PRO SOUND ALARMES CENTRO AUTOMOTIVO LTDA	278.998	ISS	292.24.4320989	0001	15/01/2024	374004/2024
PRO SOUND ALARMES CENTRO AUTOMOTIVO LTDA	278.998	ISS	292.24.3639917	0001	15/08/2021	373984/2024
PRO SOUND ALARMES CENTRO AUTOMOTIVO LTDA	278.998	ISS	292.24.3639911	0001	15/03/2021	373979/2024
PRO SOUND ALARMES CENTRO AUTOMOTIVO LTDA	278.998	ISS	292.24.3639918	0001	15/09/2021	373985/2024
PRO SOUND ALARMES CENTRO AUTOMOTIVO LTDA	278.998	ISS	292.24.3639905	0001	15/02/2021	373978/2024
PRO SOUND ALARMES CENTRO AUTOMOTIVO LTDA	278.998	TFFP/FX	406.24.0550432	0001	27/03/2024	400346/2024
PRO SOUND ALARMES CENTRO AUTOMOTIVO LTDA	278.998	ISS	292.24.3639914	0001	15/05/2021	373981/2024
PRO SOUND ALARMES CENTRO AUTOMOTIVO LTDA	278.998	ISS	292.24.3639916	0001	15/07/2021	373983/2024
PRO SOUND ALARMES CENTRO AUTOMOTIVO LTDA	278.998	ISS	292.24.3639913	0001	15/04/2021	373980/2024
PRO SOUND ALARMES CENTRO AUTOMOTIVO LTDA	278.998	ISS	292.24.0716241	0001	15/01/2023	373935/2024
PRO SOUND ALARMES CENTRO AUTOMOTIVO LTDA	278.998	ISS	292.24.3639922	0001	15/01/2022	373989/2024
PRO SOUND ALARMES CENTRO AUTOMOTIVO LTDA	278.998	ISS	292.24.0716239	0001	15/11/2022	373933/2024
PRO SOUND ALARMES CENTRO AUTOMOTIVO LTDA	278.998	ISS	292.24.4320973	0001	15/02/2023	373996/2024
PRO SOUND ALARMES CENTRO AUTOMOTIVO LTDA	278.998	ISS	292.24.0716240	0001	15/12/2022	373934/2024
PRO SOUND ALARMES CENTRO AUTOMOTIVO LTDA	278.998	ISS	292.24.3639919	0001	15/10/2021	373986/2024
PRO SOUND ALARMES CENTRO AUTOMOTIVO LTDA	278.998	ISS	292.24.3639920	0001	15/11/2021	373987/2024
PRO SOUND ALARMES CENTRO AUTOMOTIVO LTDA	278.998	ISS	292.24.3639921	0001	15/12/2021	373988/2024
PRO TACTICAL EQUIPAMENTOS DE SEGURANCA LTDA	281.863	TFFP/FX	406.24.0551515	0001	27/03/2024	400800/2024
PRO7 FITNESS E SOCIETY LTDA - EPP	224.364	TFFP/FX	406.24.0531644	0001	27/03/2024	391448/2024
PRO7 FITNESS E SOCIETY LTDA - EPP	224.364	TFSANIT	407.24.0259897	0002	27/03/2024	409474/2024
PROBELA TRADING IMPORT CENTER LTDA ME	231.471	TFFP/FX	406.24.0533514	0001	27/03/2024	392411/2024
PROBEN ODONTOFACIL ASS.MED.E ODONTOLOGIA EIRELI	286.328	TFFP/FX	406.24.0553482	0001	27/03/2024	401623/2024
PROCAM SERVICOS ADMINISTRATIVOS LTDA ME	221.586	TFFP/FX	406.24.0530748	0001	27/03/2024	390960/2024
PROCAR-BR COM. DE PECAS E ASSES AUTOMOTIVOS LTDA	312.804	TFFP/FX	406.24.0564942	0001	27/03/2024	406220/2024
PROCARGAS LABORATORIO IMEDIATO LTDA	315.255	TFFP/FX	406.24.0565980	0001	27/03/2024	406587/2024
PROCODERS CONSULTORIA LTDA - ME	252.082	TFFP/FX	406.24.0540506	0001	27/03/2024	395888/2024
PROCODERS TECH LTDA	325.546	ISSQNSN	430.24.3174421	0001	20/10/2023	410885/2024
PROCODERS TECH LTDA	325.546	ISSQNSN	430.24.3174309	0001	21/08/2023	410788/2024
PROCODERS TECH LTDA	325.546	TFFP/FX	406.24.0568665	0001	27/03/2024	407451/2024
PROCODERS TECH LTDA	325.546	ISSQNSN	430.24.3174253	0001	20/06/2023	410743/2024
PROCONSTEC PROJ.,CONSTR.,INSTAL.E MONTAG.TEC. LT	185.975	TFFP/FX	406.24.0520646	0001	27/03/2024	385331/2024
PROCRIATIVO AGENCIA MULTIMIDIA LTDA - ME	198.228	TFFP/FX	406.24.0524164	0001	27/03/2024	387409/2024
PROCRIATIVO PROPAGANDA EIRELI	228.839	TFFP/FX	406.24.0532772	0001	27/03/2024	392039/2024
PROCTTONS SAUDE - EIRELI - ME	255.296	TFFP/FX	406.24.0541722	0001	27/03/2024	396431/2024
PROCURO OFICINA LTDA - ME	209.034	TFFP/FX	406.24.0527051	0001	27/03/2024	388887/2024
PRODASER INFORMATICA E COMERCIO LTDA	EBA7405	M.TRANS	709.24.2589015	0001	15/03/2024	423084/2024
PRODEMOL INDUSTRIA E COMERCIO DE FERRAMENTAS LTD	088.846	ISS	291.24.4418533	0001	15/03/2024	373605/2024
PRODEMOL INDUSTRIA E COMERCIO DE FERRAMENTAS LTD	088.846	ISS	292.24.4418536	0001	15/03/2024	374748/2024
PRODEMOL INDUSTRIA E COMERCIO DE FERRAMENTAS LTD	088.846	TFFP/FX	406.24.0504565	0001	27/03/2024	376781/2024
PRODEMOL MOLDES LTDA	120.741	TFFP/FX	406.24.0508467	0001	27/03/2024	378646/2024
PRODETALHE INDUSTRIA E COMERCIO LTDA ME	100.248	TFFP/FX	406.24.0505871	0001	27/03/2024	377424/2024
PRO-DETALHE INDUSTRIA E COMERCIO LTDA ME	138.718	TFFP/FX	406.24.0511042	0001	27/03/2024	379937/2024
PRODETEC S/C LTDA	124.374	TFFP/FX	406.24.0508976	0001	27/03/2024	378884/2024
PRODTECH - ASSESSORIA EM PROJETOS LTDA	201.202	TFFP/FX	406.24.0524994	0001	27/03/2024	387851/2024
PRODUMAX CONTROLE E GESTAO DE PRODUCAO IND. LTDA	156.039	TFFP/FX	406.24.0513912	0001	27/03/2024	381549/2024
PRODUTORA ROLIM DE MORAES LTDA	335.133	TFFP/FX	406.24.0571275	0001	27/03/2024	408204/2024
PRODUTORA TAOLEF LTDA	312.303	TFFP/FX	406.24.0564724	0001	27/03/2024	406136/2024
PRODUTOS ALIMENTICIOS FESTPAN LTDA	030.099.062.000	IPTU	101.23.3166710	0004	05/03/2024	345930/2024
PRODUTOS ALIMENTICIOS FESTPAN LTDA	016.021.105.000	IPTU	101.24.0124405	0003	12/03/2024	354321/2024
PRODUTOS ALIMENTICIOS FESTPAN LTDA	522.300.008.000	IPTU	101.23.2951178	0006	03/03/2024	345736/2024
PRODUTOS ALIMENTICIOS FESTPAN LTDA	522.300.008.000	IPTU	101.24.0234005	0003	12/03/2024	365151/2024
PRODUTOS ALIMENTICIOS FESTPAN LTDA	522.300.008.000	IPTU	101.23.2967362	0006	10/03/2024	345802/2024
PRODUTOS DE BORRACHA LIDECE LTDA	014.004.052.000	IPTU	101.24.0112982	0003	12/03/2024	353355/2024
PRODUTOS D'GRAVIL LTDA	293.373	TFFP/FX	406.24.0556672	0001	27/03/2024	402946/2024
PRODUTOS EXCLUSIVOS DIGITAIS LTDA	300.793	TFFP/FX	406.24.0559846	0001	27/03/2024	404287/2024
PROECO PROJETOS ECONOMICOS LTDA	166.035	TFFP/FX	406.24.0515826	0001	27/03/2024	382629/2024
PROECO PROJETOS ECONOMICOS LTDA	166.035	ISS	292.24.4415299	0001	15/03/2024	374509/2024
PRO-EMP S/C ADMINISTRACAO E PART. LTDA	532.101.078.000	IPTU	101.24.0245092	0003	12/03/2024	366678/2024
PRO-EMP S/C ADMINISTRACAO E PART. LTDA	532.101.094.000	CIP	105.24.0273920	0003	29/03/2024	372442/2024
PRO-EMP S/C ADMINISTRACAO E PART. LTDA		ISS CC	705.23.2806321	0009	07/03/2024	412870/2024
PRO-EMP S/C ADMINISTRACAO E PART. LTDA	532.101.085.000	CIP	105.24.0273914	0003	29/03/2024	372436/2024
PRO-EMP S/C ADMINISTRACAO E PART. LTDA	532.101.111.000	IPTU	101.24.0245125	0003	12/03/2024	366686/2024
PRO-EMP S/C ADMINISTRACAO E PART. LTDA	532.101.086.000	CIP	105.24.0273915	0003	29/03/2024	372437/2024
PRO-EMP S/C ADMINISTRACAO E PART. LTDA	532.101.113.000	CIP	105.24.0273931	0003	29/03/2024	372452/2024
PRO-EMP S/C ADMINISTRACAO E PART. LTDA	532.101.114.000	CIP	105.24.0273932	0003	29/03/2024	372453/2024
PRO-EMP S/C ADMINISTRACAO E PART. LTDA	532.101.081.000	CIP	105.24.0273913	0003	29/03/2024	372435/2024
PRO-EMP S/C ADMINISTRACAO E PART. LTDA	532.101.092.000	IPTU	101.24.0245106	0003	12/03/2024	366682/2024
PRO-EMP S/C ADMINISTRACAO E PART. LTDA	532.101.078.000	CIP	105.24.0273911	0003	29/03/2024	372433/2024
PRO-EMP S/C ADMINISTRACAO E PART. LTDA	532.101.095.000	CIP	105.24.0273921	0003	29/03/2024	372443/2024
PRO-EMP S/C ADMINISTRACAO E PART. LTDA	532.101.107.000	IPTU	101.24.0245121	0003	12/03/2024	366685/2024
PRO-EMP S/C ADMINISTRACAO E PART. LTDA	532.101.099.000	IPTU	101.24.0245113	0003	12/03/2024	366683/2024
PRO-EMP S/C ADMINISTRACAO E PART. LTDA	532.101.112.000	CIP	105.24.0273930	0003	29/03/2024	372451/2024
PRO-EMP S/C ADMINISTRACAO E PART. LTDA	532.101.088.000	CIP	105.24.0273917	0003	29/03/2024	372439/2024
PRO-EMP S/C ADMINISTRACAO E PART. LTDA	532.101.102.000	CIP	105.24.0273924	0003	29/03/2024	372445/2024
PRO-EMP S/C ADMINISTRACAO E PART. LTDA	532.101.100.000	CIP	105.24.0273923	0003	29/03/2024	372444/2024
PRO-EMP S/C ADMINISTRACAO E PART. LTDA	532.101.090.000	CIP	105.24.0273919	0003	29/03/2024	372441/2024
PRO-EMP S/C ADMINISTRACAO E PART. LTDA	532.101.089.000	CIP	105.24.0273918	0003	29/03/2024	372440/2024
PRO-EMP S/C ADMINISTRACAO E PART. LTDA	532.101.105.000	CIP	105.24.0273925	0003	29/03/2024	372446/2024
PRO-EMP S/C ADMINISTRACAO E PART. LTDA	532.101.109.000	CIP	105.24.0273928	0003	29/03/2024	372449/2024
PRO-EMP S/C ADMINISTRACAO E PART. LTDA	532.101.110.000	CIP	105.24.0273929	0003	29/03/2024	372450/2024
PRO-EMP S/C ADMINISTRACAO E PART. LTDA	532.101.108.000	CIP	105.24.0273927	0003	29/03/2024	372448/2024
PRO-EMP S/C ADMINISTRACAO E PART. LTDA	532.101.106.000	CIP	105.24.0273926	0003	29/03/2024	372447/2024
PRO-EMP S/C ADMINISTRACAO E PART. LTDA	532.101.087.000	CIP	105.24.0273916	0003	29/03/2024	372438/2024
PRO-EMP S/C ADMINISTRACAO E PART. LTDA	532.101.091.000	IPTU	101.24.0245105	0003	12/03/2024	366681/2024
PRO-EMP S/C ADMINISTRACAO E PART. LTDA	532.101.082.000	IPTU	101.24.0245096	0003	12/03/2024	366680/2024
PRO-EMP S/C ADMINISTRACAO E PART. LTDA	532.101.079.000	IPTU	101.24.0245093	0003	12/03/2024	366679/2024

PRO-EMP S/C ADMINISTRACAO E PART. LTDA			ISS CC	705.23.2806322	0009	07/03/2024	412871/2024
PRO-EMP S/C ADMINISTRACAO E PART. LTDA	532.101.080.000		CIP	105.24.0273912	0003	29/03/2024	372434/2024
PRO-EMP S/C ADMINISTRACAO E PART. LTDA	532.101.070.000		CIP	105.24.0273903	0003	29/03/2024	372425/2024
PRO-EMP S/C ADMINISTRACAO E PART. LTDA			ISS CC	705.23.2806325	0009	07/03/2024	412874/2024
PRO-EMP S/C ADMINISTRACAO E PART. LTDA			ISS CC	705.23.2806324	0009	07/03/2024	412873/2024
PRO-EMP S/C ADMINISTRACAO E PART. LTDA			ISS CC	705.23.2806323	0009	07/03/2024	412872/2024
PRO-EMP S/C ADMINISTRACAO E PART. LTDA			ISS CC	705.23.2806330	0009	07/03/2024	412879/2024
PRO-EMP S/C ADMINISTRACAO E PART. LTDA			ISS CC	705.23.2806329	0009	07/03/2024	412878/2024
PRO-EMP S/C ADMINISTRACAO E PART. LTDA			ISS CC	705.23.2806326	0009	07/03/2024	412875/2024
PRO-EMP S/C ADMINISTRACAO E PART. LTDA	532.101.072.000		CIP	105.24.0273905	0003	29/03/2024	372427/2024
PRO-EMP S/C ADMINISTRACAO E PART. LTDA	532.101.074.000		CIP	105.24.0273907	0003	29/03/2024	372429/2024
PRO-EMP S/C ADMINISTRACAO E PART. LTDA	532.101.073.000		CIP	105.24.0273906	0003	29/03/2024	372428/2024
PRO-EMP S/C ADMINISTRACAO E PART. LTDA	532.101.071.000		CIP	105.24.0273904	0003	29/03/2024	372426/2024
PRO-EMP S/C ADMINISTRACAO E PART. LTDA	532.101.077.000		CIP	105.24.0273910	0003	29/03/2024	372432/2024
PRO-EMP S/C ADMINISTRACAO E PART. LTDA	532.101.076.000		CIP	105.24.0273909	0003	29/03/2024	372431/2024
PRO-EMP S/C ADMINISTRACAO E PART. LTDA	532.101.075.000		CIP	105.24.0273908	0003	29/03/2024	372430/2024
PROENG S/C LTDA	101.545		TFFP/FX	406.24.0506040	0001	27/03/2024	377497/2024
PROENGEN REGORMAS E SERVICOS DE PINTURAS LTDA	289.550		TFFP/FX	406.24.0554966	0001	27/03/2024	402242/2024
PROEXPERIAN APOIO ADMINISTRATIVO EIRELI	274.100		TFFP/FX	406.24.0548676	0001	27/03/2024	399571/2024
PROFESSOR DIAGNOSTICOS LTDA	317.972		TFSANIT	407.24.0261822	0002	27/03/2024	410180/2024
PROFESSOR DIAGNOSTICOS LTDA	317.972		TFFP/FX	406.24.0566787	0001	27/03/2024	406869/2024
PROFICIO CORRETORA DE SEGUROS DE VIDA LTDA EPP	249.056		TFFP/FX	406.24.0539419	0001	27/03/2024	395370/2024
PROFIJETO SERVICOS DE ENGENHARIA LTDA	249.839		TFFP/FX	406.24.0539713	0001	27/03/2024	395512/2024
PROFLINE BRASIL DISTRIBUIDORA LTDA	229.419		TFFP/FX	406.24.0532966	0001	27/03/2024	392139/2024
PROGRESSINFO SERVICOS ADMINISTRATIVOS LTDA.	152.154		TFFP/FX	406.24.0513222	0001	27/03/2024	381154/2024
PROGRESSO CONS. E INTERMEDIACAO DE NEG. EIRELI	264.897		TFFP/FX	406.24.0545267	0001	27/03/2024	398028/2024
PROGRESSO NEGOCIOS IMOBILIARIOS LTDA	301.481		TFFP/FX	406.24.0560136	0001	27/03/2024	404402/2024
PROGRESSO REPRESENTACOES COMERCIAIS S/C LTDA	113.497		TFFP/FX	406.24.0507533	0001	27/03/2024	378212/2024
PROINDUS SERVICOS TECNICOS ESPECIALIZADOS LTDA	258.415		TFFP/FX	406.24.0542862	0001	27/03/2024	396963/2024
PROINDUS SERVICOS TECNICOS ESPECIALIZADOS LTDA	258.415		ISS	292.24.4420957	0001	15/03/2024	374876/2024
PROINX ASSESSORIA CONTABIL E TRIBUTARIA LTDA	190.684		TFFP/FX	406.24.0521981	0001	27/03/2024	386097/2024
PROINK COMERCIO E SERVICOS DE INFORMATICA LTDA	332.544		TFFP/FX	406.24.0570584	0001	27/03/2024	408024/2024
PROINSP TREINAMENTO E QUAL. PROFESSIONAL LTDA	285.607		TFFP/FX	406.24.0553155	0001	27/03/2024	401464/2024
PROJEAR-ENGENHARIA E SOLUCOES TERMICAS LTDA-EPP	241.934		TFFP/FX	406.24.0537012	0001	27/03/2024	394217/2024
PROJECT INSTALACOES PREDIAIS E INDUSTRIAIS LTDA	259.637		TFFP/FX	406.24.0543303	0001	27/03/2024	397178/2024
PROJECTA REPRESENTACAO COMERCIAL LTDA	201.216		TFFP/FX	406.24.0524997	0001	27/03/2024	387852/2024
PROJECTA SERVICOS DE ENGENHARIA LTDA	281.610		ISS	292.24.4422586	0001	15/03/2024	374941/2024
PROJEKT 3D STANDS E EVENTOS LTDA - ME	222.447		TFFP/FX	406.24.0531003	0001	27/03/2024	391097/2024
PROJEMAK PROJETOS MONTAGENS E INSTAL INDUSTR LT	076.444		TFFP/FX	406.24.0503512	0001	27/03/2024	376344/2024
PROJEMAQ INDUSTRIA E COMERCIO DE MAQUINAS LTDA	520.005.007.000		IPU	101.24.0225579	0003	12/03/2024	364212/2024
PROJEPIOS COM.DE CARPETES E PERSIANAS LTDA EPP	185.204		TFFP/FX	406.24.0520421	0001	27/03/2024	385216/2024
PROJET - VAG DESIGN LTDA - ME	191.400		TFFP/FX	406.24.0522193	0001	27/03/2024	386222/2024
PROJET EPI EQUIPAMENTOS INDUSTRIAIS LTDA	273.291		TFFP/FX	406.24.0548378	0001	27/03/2024	399432/2024
PROJET INDUSTRIA METALURGICA LTDA	077.506		TFFP/FX	406.24.0503575	0001	27/03/2024	376358/2024
PROJET INDUSTRIA METALURGICA LTDA	532.100.050.000		IPU	101.24.0243841	0003	12/03/2024	366397/2024
PROJET INDUSTRIA METALURGICA LTDA	532.100.050.000		CIP	105.24.0273833	0003	29/03/2024	372416/2024
PROJETEC PROJETOS E TECNOLOGIA LTDA	164.766		TFFP/FX	406.24.0515572	0001	27/03/2024	382484/2024
PROJETO APOS COM. DE ARTIGOS ESPORTIVOS LTDA -ME	224.000		TFFP/FX	406.24.0531514	0001	27/03/2024	391381/2024
PROJETO AR IMP.EXP.COM. MANUT.EQUIP.INDUST. LTDA	296.944		TFFP/FX	406.24.0558243	0001	27/03/2024	403617/2024
PROJETO AR IMP.EXP.COM. MANUT.EQUIP.INDUST. LTDA	296.944		ISS	291.24.4419534	0001	15/03/2024	373640/2024
PROJETO CALCINHA MODA INTIMA LTDA	317.592		TFFP/FX	406.24.0566733	0001	27/03/2024	406851/2024
PROJETO IDERIA	249.322		TFFP/FX	406.24.0539517	0001	27/03/2024	395421/2024
PROJETO MENINOS E MENINAS DE RUA DE SBCAMPO	147.825		TFSANIT	407.24.0258664	0002	27/03/2024	409071/2024
PROJETO O TOQUE DE CRISTO UNIDADE II	206.098		TFFP/FX	406.24.0526282	0001	27/03/2024	388524/2024
PROJETO O TOQUE DE CRISTO UNIDADE III	206.096		TFFP/FX	406.24.0526281	0001	27/03/2024	388523/2024
PROJETOS COMERCIO DE MARMORES E GRANITOS LTDA-ME	250.519		TFFP/FX	406.24.0539968	0001	27/03/2024	395634/2024
PROJSTEEL SAO PAULO LTDA - EPP	183.138		TFFP/FX	406.24.0519875	0001	27/03/2024	384894/2024
PROLAXIS LABS - VENDA ONLINE LTDA	279.395		TFFP/FX	406.24.0550588	0001	27/03/2024	400409/2024
PRO-LIFE - REVENDEDORA DE MEDICAMENTOS - EIRELI	264.248		TFFP/FX	406.24.0545045	0001	27/03/2024	397930/2024
PRO-LIFE - REVENDEDORA DE MEDICAMENTOS - EIRELI	264.248		TFSANIT	407.24.0260952	0002	27/03/2024	409915/2024
PROMAC RACKS INDUSTRIA E COMERCIO LTDA	PYP6D93		M.TRANS	709.24.2564110	0001	06/03/2024	414223/2024
PROMANUT INSTALACOES E SERVICOS	CMH5857		M.TRANS	709.24.2596668	0001	20/03/2024	426822/2024
PROMAQUINA COMERCIAL LTDA	FIT8647		M.TRANS	709.24.2597215	0001	20/03/2024	427113/2024
PROMAQUINA COMERCIAL LTDA	FIT8647		M.TRANS	709.24.2589048	0001	15/03/2024	423094/2024
PROMASTER CHESS ACADEMY TECNOLOGIA LTDA	312.893		TFFP/FX	406.24.0564974	0001	27/03/2024	406232/2024
PROMASTER DESENHOS GRAFICOS LTDA- ME	189.907		TFFP/FX	406.24.0521743	0001	27/03/2024	385968/2024
PROMASTER FELIX PROCESSAMENTO DE DADOS LTDA ME	194.088		TFFP/FX	406.24.0522950	0001	27/03/2024	386677/2024
PROME MONTAGENS E EQUIPAMENTOS INDUSTRIAIS LTDA	172.830		TFFP/FX	406.24.0517269	0001	27/03/2024	383425/2024
PROMEDIR INDUSTRIA E COMERCIO LTDA	EU08867		M.TRANS	709.24.2588315	0001	15/03/2024	422855/2024
PROMEQ PROJETOS INDUSTRIAIS LTDA	085.830		TFFP/FX	406.24.0504271	0001	27/03/2024	376644/2024
PROMIDIA TELECOMUNICACOES LTDA	187.281		TFFP/FX	406.24.0521020	0001	27/03/2024	385563/2024
PROMIDIA TELECOMUNICACOES LTDA	187.281		ISS	291.24.4428248	0001	15/02/2024	373850/2024
PROMIDIA TELECOMUNICACOES LTDA	187.281		ISS	291.24.4428242	0001	15/03/2024	373849/2024
PROMIL PROMOTORA DE VENDAS LTDA	295.328		TFFP/FX	406.24.0557528	0001	27/03/2024	403313/2024
PROMIL PROMOTORA DE VENDAS LTDA	325.895		TFFP/FX	406.24.0568712	0001	27/03/2024	407472/2024
PROMOCAO DE VENDAS N S CAR LTDA	304.428		TFFP/FX	406.24.0561403	0001	27/03/2024	404901/2024
PROMOLDE IMPORTACAO EXPORTACAO E COMERCIO LTDA	316.442		TFFP/FX	406.24.0566410	0001	27/03/2024	406743/2024
PROMOLTY SOLUCAO EM PRESTACAO DE SERVICOS LTDA	300.150		TFFP/FX	406.24.0559570	0001	27/03/2024	404168/2024
PROMORAR ENGENHARIA E CONSTRUCOES LTDA	016.015.127.158		IPU	101.24.0123230	0003	12/03/2024	354199/2024
PROMAILS INSTITUTO DE BELEZA LTDA	214.146		TFFP/FX	406.24.0528390	0001	27/03/2024	389623/2024
PRONT SERVICE LTDA ME	154.768		TFFP/FX	406.24.0513688	0001	27/03/2024	381413/2024
PRONT SERVICE PORTARIA E ZELADORIA LTDA	133.846		TFFP/FX	406.24.0510341	0001	27/03/2024	379574/2024
PRONTO SMART STORE LTDA	327.762		TFFP/FX	406.24.0569220	0001	27/03/2024	407617/2024
PRONTYMAQ COM.MAQ. E EQUIP.P/BARES E REST.LTDA ME	167.765		TFFP/FX	406.24.0516170	0001	27/03/2024	382820/2024
PROOS INDUSTRIA E COMERCIO LTDA	202.224		TFFP/FX	406.24.0525259	0001	27/03/2024	387988/2024
PROPALA IND. E COMERC.DE MOVEIS UNIPESAOAL LTDA	058.822		ISS	291.24.4430169	0001	15/02/2024	373893/2024
PROPAN PRODUTOS AUTOMOBILISTICOS LTDA	069.759		TFFP/FX	406.24.0503083	0001	27/03/2024	376216/2024
PROPASS PROPAGANDA PUBLICIDADE E ASS. S/C LTDA.	089.702		TFFP/FX	406.24.0504647	0001	27/03/2024	376825/2024
PROPELLER COMUNICACOES LTDA-ME	236.840		TFFP/FX	406.24.0534965	0001	27/03/2024	393180/2024
PROPIOC DURVAL DUARTE	001.068.283.000		IPU	101.24.0012974	0003	12/03/2024	346713/2024
PROPIOFY COMUNICACAO E SERVICOS DIGITAIS LTDA	301.521		TFFP/FX	406.24.0560155	0001	27/03/2024	404411/2024
PROPRIETARIO IGNORADO	623.413.029.000		IPUTUCE	103.24.0262299	0003	17/03/2024	370751/2024
PRORATA SERVICOS ADMINISTRATIVOS LTDA - ME	248.019		TFFP/FX	406.24.0539067	0001	27/03/2024	395210/2024
PROSEC LOCACAO DE BENS MOVEIS LTDA - EPP	149.138		TFFP/FX	406.24.0512672	0001	27/03/2024	380866/2024
PROSEC MONTAGENS DO BRASIL LTDA - EPP	099.572		TFFP/FX	406.24.0505786	0001	27/03/2024	377378/2024
PROSERBENS ADMINISTRACAO DE BENS LTDA	012.007.096.281		IPU	101.24.0100813	0003	15/03/2024	352634/2024
PROSERBENS ADMINISTRACAO DE BENS LTDA	012.007.096.256		IPU	101.24.0100788	0003	15/03/2024	352632/2024
PROSERBENS ADMINISTRACAO DE BENS LTDA	012.007.096.324		IPU	101.24.0100855	0003	15/03/2024	352637/2024
PROSERV COM. E PREST. DE SERV. INFORMATICA LTDA	125.878		TFFP/FX	406.24.0509179	0001	27/03/2024	378985/2024
PROSERV INSTALACOES E SERVICOS LTDA	322.436		TFFP/FX	406.24.0567868	0001	27/03/2024	407205/2024
PROSETEL PROJ E SERV TEC DE ELETRICID S/C LTDA	046.887		TFFP/FX	406.24.0501843	0001	27/03/2024	375874/2024
PROSPECCAO TECNOLOGIA EM METROLOGIA LTDA	172.926		TFFP/FX	406.24.0517295	0001	27/03/2024	383435/2024
PROSPECTO REPRES E COM DE MAT DE CONSTRUCAO LTDA	334.711		TFFP/FX	406.24.0571176	0001	27/03/2024	408176/2024
PROSPECTUS S/C LTDA	099.980		TFFP/FX	406.24.0505834	0001	27/03/2024	377410/2024



PROSPERE PROMOCOES DE VENDAS LTDA	306.726	TFFP/FX	406.24.0562302	0001	27/03/2024	405263/2024
PROSPERITA CONSULTORIA E ADM DE IMOVIES	EFY2199	M.TRANS	709.24.2589111	0001	15/03/2024	423104/2024
PROTAC ASSESSORIA EM SEGURAN.DO TRABALHO LTDA	219.807	TFFP/FX	406.24.0530169	0001	27/03/2024	390628/2024
PROTAGONISTAS CAPAC. EMPREEND. E INOV. LTDA -ME	259.489	TFFP/FX	406.24.0543256	0001	27/03/2024	397159/2024
PROTE HOME COMERCIO E SERVICOS LIMITADA	FIB4410	M.TRANS	709.24.2587630	0001	15/03/2024	422639/2024
PROTE HOME COMERCIO E SERVICOS LIMITADA	GBC6660	M.TRANS	709.24.2588824	0001	15/03/2024	423016/2024
PROTE HOME COMERCIO E SERVICOS LIMITADA	GBC6660	M.TRANS	709.24.2600660	0001	20/03/2024	428795/2024
PROTE HOME COMERCIO E SERVICOS LTDA	FIL9446	M.TRANS	709.24.2588448	0001	15/03/2024	422900/2024
PROTE HOME COMERCIO E SERVICOS LTDA	FIL9446	M.TRANS	709.24.2603508	0001	22/03/2024	430008/2024
PROTEC CLIMATIZACAO E AR CONDICIONADO LTDA-ME	231.805	TFFP/FX	406.24.0533612	0001	27/03/2024	392462/2024
PROTECOP EQUIPAMENTOS DE SEG. DO BRASIL LTDA	274.863	TFFP/FX	406.24.0548947	0001	27/03/2024	399693/2024
PROTEGE VEICULO RASTREADORES LTDA	249.224	TFFP/FX	406.24.0539472	0001	27/03/2024	395401/2024
PROTELE TELECOM LTDA - ME	235.144	TFFP/FX	406.24.0534720	0001	27/03/2024	393048/2024
PROTELIMPE MAXX TERCEIRIZACAO DE SERV. EIRELI-ME	250.056	TFFP/FX	406.24.0539798	0001	27/03/2024	395552/2024
PROTENIOS COM E SOL EM EQUIP DE SEGUR LTDA ME	211.962	TFFP/FX	406.24.0527881	0001	27/03/2024	389364/2024
PROTEXIN COMERCIO E MANUT DE EXTINTORES LTDA EPP	144.592	ISS	292.24.4323223	0001	15/01/2024	374144/2024
PROTENIX COMERCIO E MANUT DE EXTINTORES LTDA EPP	144.592	TFFP/FX	406.24.0511932	0001	27/03/2024	380455/2024
PROTON INSTALACOES DE RASTREADORES	304.560	TFFP/FX	406.24.0561434	0001	27/03/2024	404910/2024
PROTONS CABOS PROFISSIONAIS LTDA	334.398	TFFP/FX	406.24.0571135	0001	27/03/2024	408167/2024
PROTOOL IMPORTACAO EXPORTACAO E COMERCIO LTDA	179.090	TFFP/FX	406.24.0518852	0001	27/03/2024	384297/2024
PROV31 A.M.E. SAO PAULO VESTUARIO EIRELI	288.926	TFFP/FX	406.24.0554684	0001	27/03/2024	402128/2024
PROVAC SERV.ADMINISTRATIVOS E TERCEIRIZACAO LTDA	202.281	TFFP/FX	406.24.0525273	0001	27/03/2024	387997/2024
PROVAR NEGOCIOS DE VAREJO LTDA	172.586	TFFP/FX	406.24.0517212	0001	27/03/2024	383389/2024
PROVEDOR EMBALAGENS REPRESENTACAO COMERCIAL LTDA	266.514	TFFP/FX	406.24.0545859	0001	27/03/2024	398266/2024
PROVISION LTDA	304.638	TFFP/FX	406.24.0561468	0001	27/03/2024	404923/2024
PROVITA SAUDE - EIRELI - EPP	242.378	ISS	292.24.4418373	0001	15/03/2024	374737/2024
PROVITA SAUDE - EIRELI - EPP	242.378	TFFP/FX	406.24.0537165	0001	27/03/2024	394291/2024
PROVITA SAUDE - EIRELI - EPP	242.378	TFSANIT	407.24.0260185	0002	27/03/2024	409588/2024
PROVITA SAUDE - EIRELI - EPP	242.378	ISS	291.24.4418370	0001	15/03/2024	373599/2024
PROW DISTRIBUIDORA DE PRODUTOS PARA SAUD	FMR5067	M.TRANS	709.24.2598105	0001	20/03/2024	427551/2024
PROXIMO NIVEL DA VIDA DESENVOLVIMENTO HUMANO LT	274.013	TFFP/FX	406.24.0548642	0001	27/03/2024	399557/2024
PRP INSTALACOES HIDROELETROMECANICAS S/C LTDA	122.030	TFFP/FX	406.24.0508637	0001	27/03/2024	378730/2024
PRYMA COMERCIO E SERVICOS EIRELI	197.169	TFFP/FX	406.24.0523845	0001	27/03/2024	387207/2024
PS CON SERVICOS DE INFORMATICA LTDA - ME	204.047	TFFP/FX	406.24.0525736	0001	27/03/2024	388227/2024
PS DE MAGALHAES NEGOCIOS DIGITAIS LTDA	292.242	TFFP/FX	406.24.0556148	0001	27/03/2024	402732/2024
PS DIAG EMPREENDIMTOS LTDA	294.370	TFFP/FX	406.24.0557121	0001	27/03/2024	403138/2024
PS FISIOTERAPIA ESTETICA LTDA	311.725	TFFP/FX	406.24.0564445	0001	27/03/2024	406025/2024
PS FOLHAS DE PAGAMENTO S L U LTDA	FYO4A75	M.TRANS	709.24.2583339	0001	11/03/2024	420567/2024
PS MORETTI ELETRONICOS	292.187	TFFP/FX	406.24.0556124	0001	27/03/2024	402718/2024
PS TIVERAN SERVICOS LTDA	307.084	TFFP/FX	406.24.0562456	0001	27/03/2024	405324/2024
PS2 - SERVICOS E APOIO A CONSTRUCAO CIVIL LTDA	301.636	TFFP/FX	406.24.0560204	0001	27/03/2024	404434/2024
PSD SOLUCOES DIGITAIS - EIRELI	247.635	TFFP/FX	406.24.0538942	0001	27/03/2024	395147/2024
PSIL CARVALHO COMERCIO DE EQUIPAMENTOS LTDA-ME	256.961	TFFP/FX	406.24.0542335	0001	27/03/2024	396705/2024
PSIQUE CLINICA DE PSICOLOGIA E ODONTOLOGIA LTDA	276.719	TFFP/FX	406.24.0549623	0001	27/03/2024	399996/2024
PSIQUE EXCELENCIA EM PSIC.E VALOR.POT.HUM. LTDA	102.766	ISS	292.24.4323202	0001	15/01/2024	374123/2024
PSIQUE EXCELENCIA EM PSIC.E VALOR.POT.HUM. LTDA	102.766	TFFP/FX	406.24.0506191	0001	27/03/2024	377564/2024
PSIQUE EXCELENCIA EM PSIC.E VALOR.POT.HUM. LTDA	102.766	TFSANIT	407.24.0258095	0002	27/03/2024	408929/2024
PSIVITA SERVICOS EM PSICOLOGIA LTDA	306.613	TFFP/FX	406.24.0562251	0001	27/03/2024	405238/2024
PSS DE SOUZA EMPREENDIMTOS DIGITAIS LTDA	297.594	TFFP/FX	406.24.0558538	0001	27/03/2024	403742/2024
PUB FICTION HAMBURGUERIA LTDA	243.867	TFFP/FX	406.24.0537651	0001	27/03/2024	394532/2024
PUBLIKO DO BRASIL TECNOLOGIA LTDA	296.020	TFFP/FX	406.24.0557856	0001	27/03/2024	403464/2024
PUBLITEC CONSTRUCAO E INCORPORACAO LTDA	287.834	TFFP/FX	406.24.0554189	0001	27/03/2024	401956/2024
PUER HOSPITAL E MATERNIDADE LTDA	189.249	TFFP/FX	406.24.0521578	0001	27/03/2024	385880/2024
PUER HOSPITAL E MATERNIDADE LTDA	191.520	TFFP/FX	406.24.0522223	0001	27/03/2024	386237/2024
PUGLISSA E SOUSA MINIMERCADO LTDA ME	198.834	TFFP/FX	406.24.0524332	0001	27/03/2024	387500/2024
PULSAR ASSESSORIA EM MARKETING LTDA	336.100	TFFP/FX	406.24.0571596	0001	27/03/2024	408301/2024
PULSE MAIS ENTRET. - COM. E SERV. VIRTUAIS LTDA	210.427	ISS	292.24.4322730	0001	15/01/2024	374014/2024
PULSE MAIS ENTRET. - COM. E SERV. VIRTUAIS LTDA	210.427	ISS	292.24.4322725	0001	15/04/2023	374009/2024
PULSE MAIS ENTRET. - COM. E SERV. VIRTUAIS LTDA	210.427	ISS	292.24.4322729	0001	15/08/2023	374013/2024
PULSE MAIS ENTRET. - COM. E SERV. VIRTUAIS LTDA	210.427	ISS	292.24.4322726	0001	15/05/2023	374010/2024
PULSE MAIS ENTRET. - COM. E SERV. VIRTUAIS LTDA	210.427	ISS	292.24.4322724	0001	15/03/2023	374008/2024
PULSE MAIS ENTRET. - COM. E SERV. VIRTUAIS LTDA	210.427	ISS	292.24.4322728	0001	15/07/2023	374012/2024
PULSE MAIS ENTRET. - COM. E SERV. VIRTUAIS LTDA	210.427	ISS	292.24.4322723	0001	15/02/2023	374007/2024
PULSE MAIS ENTRET. - COM. E SERV. VIRTUAIS LTDA	210.427	ISS	292.24.4322727	0001	15/06/2023	374011/2024
PULSE MAIS ENTRET. - COM. E SERV. VIRTUAIS LTDA	210.427	ISS	292.24.4418235	0001	15/02/2024	374729/2024
PULSE MAIS ENTRET. - COM. E SERV. VIRTUAIS LTDA	210.427	TFFP/FX	406.24.0527445	0001	27/03/2024	389127/2024
PULU COMERCIO DE PIZZAS LTDA	248.894	TFFP/FX	406.24.0539370	0001	27/03/2024	395346/2024
PULU COMERCIO DE PIZZAS LTDA	248.894	TFSANIT	407.24.0260272	0002	27/03/2024	409619/2024
PULU MERCADO LTDA ME	041.934	TFSANIT	407.24.0257490	0002	27/03/2024	408815/2024
PULU MERCADO LTDA ME	041.934	TFFP/FX	406.24.0501599	0001	27/03/2024	375806/2024
PUNTO RUDGE RAMOS COMERCIO DE ALIMENTOS LTDA	198.790	TFFP/FX	406.24.0524321	0001	27/03/2024	387493/2024
PUNTO RUDGE RAMOS COMERCIO DE ALIMENTOS LTDA	198.790	TFSANIT	407.24.0259425	0002	27/03/2024	409310/2024
PUNTO SAO BERNARDO COMERCIO DE ALIMENTOS LTDA	222.812	TFFP/FX	406.24.0531111	0001	27/03/2024	391167/2024
PUNTO SAO BERNARDO COMERCIO DE ALIMENTOS LTDA	222.812	TFSANIT	407.24.0259870	0002	27/03/2024	409462/2024
PUNTO TABOAO COMERCIO DE ALIMENTOS LTDA	222.413	TFSANIT	407.24.0259863	0002	27/03/2024	409457/2024
PUNTO TABOAO COMERCIO DE ALIMENTOS LTDA	222.413	TFFP/FX	406.24.0530996	0001	27/03/2024	391092/2024
PURCINIO RODRIGUES DA SILVA		ISS CC	705.23.2807768	0009	07/03/2024	413423/2024
PUREZA REPRESENTACOES LTDA	236.494	TFFP/FX	406.24.0535157	0001	27/03/2024	393287/2024
PURIGEL COMERCIAL EIRELI	FAU6F52	M.TRANS	709.24.2567026	0001	06/03/2024	415404/2024
PURITEK COM.E MAN.DE EQ.P/ FILTROS DE AGUA LTDA	137.405	TFFP/FX	406.24.0510859	0001	27/03/2024	379845/2024
PURPOSE NEGOCIOS DIGITAIS LTDA	292.211	TFFP/FX	406.24.0556131	0001	27/03/2024	402722/2024
PUSPI COMERCIO DE MOVEIS PROJETADOS LTDA	190.974	TFFP/FX	406.24.0522077	0001	27/03/2024	386156/2024
PV DA SILVA TELEATENDIMENTO LTDA	309.596	TFFP/FX	406.24.0563501	0001	27/03/2024	405687/2024
PVD GESTAO PREDIAL E SERVICOS INTEGRADOS LTDA	324.259	TFFP/FX	406.24.0568349	0001	27/03/2024	407346/2024
PVK COMER.E DISTRIB. DE PRODUT. AUTOMO. LTDA EPP	202.292	TFFP/FX	406.24.0525275	0001	27/03/2024	387998/2024
PVM CONSULTORIA EM TECNOLOGIA LTDA	306.874	TFFP/FX	406.24.0562364	0001	27/03/2024	405285/2024
PVP ENGENHARIA LTDA	290.720	TFFP/FX	406.24.0555484	0001	27/03/2024	402442/2024
PVSBA CONSTRUCOES E MONTAGENS LTDA	311.687	TFFP/FX	406.24.0564425	0001	27/03/2024	406019/2024
PW ENGENHARIA E AR CONDICIONADO LTDA	273.180	TFFP/FX	406.24.0548336	0001	27/03/2024	399412/2024
PWR FRANCHISING E COMERCIO DE SUVENIRES LTDA	295.321	TFFP/FX	406.24.0557524	0001	27/03/2024	403309/2024
PWRT SANEAMENTO E CONSTRUCOES LTDA - EPP	212.969	TFFP/FX	406.24.0528207	0001	27/03/2024	389528/2024
PWY CONSULTORIA EMPRES. EM ALIM. E BEBIDAS LTDA	290.158	TFFP/FX	406.24.0555230	0001	27/03/2024	402342/2024
PWY CONSULTORIA EMPRES. EM ALIM. E BEBIDAS LTDA	290.158	ISS	292.24.4323501	0001	15/01/2024	374396/2024
PYN COMERCIO E CONSTRUTORA LTDA	133.617	TFFP/FX	406.24.0510308	0001	27/03/2024	379556/2024
PYPE SOLUCOES WEB LTDA - ME	091.230	TFFP/FX	406.24.0504792	0001	27/03/2024	376887/2024
PYRAMID IND COMERCIO DE PRODUTOS DIAMANT	OMD8623	M.TRANS	709.24.2588663	0001	15/03/2024	422969/2024
PYTT GARDIN EVENTOS EIRELI	265.877	TFFP/FX	406.24.0545609	0001	27/03/2024	398170/2024
PZAR COMERCIO VAREJISTA DE CALCADOS EIRELI EPP	267.660	ISS	291.24.4427384	0001	15/03/2024	373838/2024
Q D'LLICIAS ADEGA E MERCEARIA LTDA	225.662	TFFP/FX	406.24.0532058	0001	27/03/2024	391664/2024
Q MAX COM. DE ACESSORIOS P.CEL.E PRESENTES EIRELI	271.343	TFFP/FX	406.24.0547614	0001	27/03/2024	399085/2024
Q.C.S QUEIROZ MIMINERCADO - ME	257.761	TFSANIT	407.24.0260645	0002	27/03/2024	409771/2024
Q.C.S QUEIROZ MIMINERCADO - ME	257.761	TFFP/FX	406.24.0542625	0001	27/03/2024	396849/2024
Q1 COMERCIAL DE ROUPAS LTDA	197.161	TFFP/FX	406.24.0523843	0001	27/03/2024	387206/2024
Q1 COMERCIAL DE ROUPAS S.A	217.773	TFFP/FX	406.24.0529520	0001	27/03/2024	390272/2024



Q1 COMERCIAL DE ROUPAS S.A	217.776	TFFP/FX	406.24.0529522	0001	27/03/2024	390274/2024
QCN COSTA - ME	240.896	TFFP/FX	406.24.0536630	0001	27/03/2024	394035/2024
QODBARBERSHOPSBC LTDA	309.995	TFFP/FX	406.24.0563668	0001	27/03/2024	405754/2024
QRV SOLUCOES E SERVICOS ESPECIALIZADOS LTDA	269.780	TFFP/FX	406.24.0547077	0001	27/03/2024	398828/2024
QS PARTICIPACOES E EMPREENDIMENTOS LTDA EPP		ISSQN	428.22.2735876	0001	15/10/2019	410298/2024
QS PARTICIPACOES E EMPREENDIMENTOS LTDA EPP		ISSQN	428.22.2735874	0001	15/07/2019	410297/2024
QSA CONS. DE QUAL. EM SERV. DE ALIM. S/C LTDA.	122.784	TFFP/FX	406.24.0508754	0001	27/03/2024	378782/2024
QU4TOR TRANSPORTES LTDA	EPP1172	M.TRANS	709.24.2597941	0001	20/03/2024	427469/2024
QUALIBRANDS ALIMENTACAO LTDA	177.525	TFFP/FX	406.24.0518448	0001	27/03/2024	384055/2024
QUALICODE SOLUCOES EM TI EIRELI - ME	255.862	TFFP/FX	406.24.0541928	0001	27/03/2024	396517/2024
QUALICONT ASSESSORIA E SERVICOS ADM. LTDA	306.799	TFFP/FX	406.24.0562334	0001	27/03/2024	405271/2024
QUALIFUEL SERVICOS PARA POSTOS DE COMBUS	AMW5097	M.TRANS	709.24.2567197	0001	06/03/2024	415477/2024
QUALIJOB SERVICOS E OPERACOES LTDA - EPP	217.696	TFFP/FX	406.24.0529502	0001	27/03/2024	390260/2024
QUALIMAC COM.DE MAQUINAS GRAFICAS LTDA	113.008	TFFP/FX	406.24.0507473	0001	27/03/2024	378182/2024
QUALISONO COMERCIO PRODUTOS MEDICOS EIRELI EPP	251.217	TFFP/FX	406.24.0540209	0001	27/03/2024	395753/2024
QUALITE SERVICOS DE CONSULTORIA EMPRESARIAL LTDA	202.842	ISS	292.24.4424932	0001	15/03/2024	375049/2024
QUALITY AGRO EVENTOS LTDA	270.747	TFFP/FX	406.24.0547406	0001	27/03/2024	398983/2024
QUALITY BRASIL REFEICAO EMPRESARIAL LTDA	153.594	TFFP/FX	406.24.0513473	0001	27/03/2024	381287/2024
QUALITY BRASIL REFEICAO EMPRESARIAL LTDA	132.886	TFFP/FX	406.24.0510216	0001	27/03/2024	379505/2024
QUALITY CONSULTORIA DE LINGUAGEM LTDA ME	210.713	TFFP/FX	406.24.0527522	0001	27/03/2024	389175/2024
QUALITY CRED CORRESPONDENTE BANCARIO EIRELI	264.065	TFFP/FX	406.24.0544968	0001	27/03/2024	397897/2024
QUALITY MECS PRESTACAO DE SERVICOS LTDA	296.967	TFFP/FX	406.24.0558253	0001	27/03/2024	403622/2024
QUALITY MED SERVICOS MEDICOS S/C LTDA	102.948	TFFP/FX	406.24.0506216	0001	27/03/2024	375777/2024
QUALITY PDI E ACESSORIOS EIRELI	258.829	TFFP/FX	406.24.0543022	0001	27/03/2024	397039/2024
QUALITY PRIME SERVICOS ADMINISTRATIVOS LTDA	292.532	TFFP/FX	406.24.0556299	0001	27/03/2024	402788/2024
QUALITY PRIME SERVICOS ADMINISTRATIVOS LTDA	292.532	ISS	292.24.4426864	0001	15/03/2024	375112/2024
QUALITY REVIEW SERVICOS AUTOMOTIVOS LTDA - ME	220.868	TFFP/FX	406.24.0530515	0001	27/03/2024	390822/2024
QUALITY STEEL REPRESENTACOES LTDA	190.362	TFFP/FX	406.24.0521876	0001	27/03/2024	386046/2024
QUALITY TURISMO LTDA ME	211.619	TFFP/FX	406.24.0527787	0001	27/03/2024	389309/2024
QUALITYFOOD - CONSULTORIA ALIMENTAR LTDA	332.473	TFFP/FX	406.24.0570524	0001	27/03/2024	408008/2024
QUALITYPLAST DO BRASIL LTDA	069.202	TFFP/FX	406.24.0503043	0001	27/03/2024	376202/2024
QUALLY RODAS E SERVICOS AUTOMOTIVOS LTDA	210.032	TFFP/FX	406.24.0527327	0001	27/03/2024	389055/2024
QUALSHOP MARKETPLACE LTDA	329.124	TFFP/FX	406.24.0569599	0001	27/03/2024	407737/2024
QUALY TECH COMERCIO DE EQUIPAMENTOS DE TEL. LTDA	315.009	TFFP/FX	406.24.0565886	0001	27/03/2024	406558/2024
QUALYFIT GINASTICA LABORAL LTDA ME	202.645	TFFP/FX	406.24.0525361	0001	27/03/2024	388042/2024
QUALYPSIOS REVES INDUSTRIAIS EIRELI	DCH9E54	M.TRANS	709.24.2592704	0001	15/03/2024	424918/2024
QUANTA COMPOSITOS LTDA	FYY4A74	M.TRANS	709.24.2600902	0001	20/03/2024	428925/2024
QUARK COM DE MAT ELETR., HIDR. E SERV. LTDA EPP	123.449	TFFP/FX	406.24.0508844	0001	27/03/2024	378820/2024
QUARTAROLO COMERCIO DE VEICULOS SBC LTDA	288.415	ISS	292.24.4421704	0001	15/03/2024	374912/2024
QUARTETURA EMPREENDIMENTOS EIRELI	204.089	TFFP/FX	406.24.0525749	0001	27/03/2024	388233/2024
QUATRO CANTOS EMPREENDIMENTOS IMOBILIARI	EGH2J85	M.TRANS	709.24.2587540	0001	15/03/2024	422593/2024
QUATROCENTOS GRAMA COMERCIO DE PRODUTOS ALIMENTI	318.044	TFFP/FX	406.24.0566832	0001	27/03/2024	406887/2024
QUATTRINI CONSTRUTORA LTDA	319.015	TFFP/FX	406.24.0567046	0001	27/03/2024	406958/2024
QUATTRO-MANUT.DE EQUIP.DE INFORMATICA LTDA	193.242	TFFP/FX	406.24.0522696	0001	27/03/2024	386526/2024
QUE LA PELL SERVICOS DE SAUDE LTDA	205.312	TFFP/FX	406.24.0526080	0001	27/03/2024	388409/2024
QUE LA PELL SERVICOS DE SAUDE LTDA	205.312	TFSANIT	407.24.0259531	0002	27/03/2024	409344/2024
QUEILA FERNANDA MICHELINI	016.015.123.094	IPTU	101.24.0122415	0003	12/03/2024	354130/2024
QUEIROZ E DE PAULA PINTO ADVOGADOS ASSOCIADOS	132.131	TFFP/FX	406.24.0510104	0001	27/03/2024	379452/2024
QUEIROZ MATERIAS DE CONSTRUCAO LTDA	313.907	TFFP/FX	406.24.0565396	0001	27/03/2024	406382/2024
QUEIROZ PEREIRA MONTAGEM DE ELEVADORES LTDA-ME	246.329	TFFP/FX	406.24.0538475	0001	27/03/2024	394937/2024
QUELE CRISTINA GOMES FEITOZA	011.033.114.260	IPTU	101.24.0096074	0003	16/03/2024	352383/2024
QUELI CRISTINA BISPO DA SILVA	004.047.055.017	IPTU	101.24.0043064	0003	16/03/2024	349218/2024
QUELI CRISTINA CONSENTINO BICICLETARIA ME	255.810	TFFP/FX	406.24.0541902	0001	27/03/2024	396506/2024
QUELI CRISTINA DE BARROS SOUZA	244.807	TFFP/FX	406.24.0537958	0001	27/03/2024	394677/2024
QUELI CRISTINA GONCALVES	267.827	TFFP/FX	406.24.0546316	0001	27/03/2024	398484/2024
QUELI CRISTINA SILVA MACHADO	031.096.042.000	IPTU	101.24.0198076	0003	17/03/2024	360684/2024
QUELI REGIANE DA SILVA GALLO	123.682	TFFP/FX	406.24.0508872	0001	27/03/2024	378832/2024
QUERINO EMILIO DE JESUS - ESPOLIO		ISS CC	705.23.2803924	0009	07/03/2024	412103/2024
QUEROGAS COM DE GAS LTDA ME	FBS1459	M.TRANS	709.24.2565374	0001	06/03/2024	414706/2024
QUERSAL COMERCIO DE ALIM E DESCARTAVEIS	EYQ6309	M.TRANS	709.24.2598864	0001	20/03/2024	427942/2024
QUEST COM.SERV.P. SANEAMENTO E PROD.QUIM.LTDA ME	158.338	ISS	292.24.4428335	0001	15/03/2024	375154/2024
QUESTAO DE GOSTO ARTIGOS DO VESTUARIO LTDA ME	175.048	TFFP/FX	406.24.0517834	0001	27/03/2024	383730/2024
QUESTAO DE HABITO EVENTOS & DECORACOES LTDA-EPP	205.333	TFFP/FX	406.24.0526087	0001	27/03/2024	388412/2024
QUESTAO DE HABITO EVENTOS & DECORACOES L	QO18171	M.TRANS	709.24.2570063	0001	06/03/2024	416696/2024
QUICA CAFE E CONFEITARIA LTDA	282.921	TFFP/FX	406.24.0551957	0001	27/03/2024	400973/2024
QUIES ODONTOLOGIA PREVENTIVA LTDA	093.698	TFFP/FX	406.24.0505046	0001	27/03/2024	377026/2024
QUIES ODONTOLOGIA PREVENTIVA LTDA	093.698	TFSANIT	407.24.0257992	0002	27/03/2024	408912/2024
QUIN'S BURGUER LTDA	258.903	TFFP/FX	406.24.0543054	0001	27/03/2024	397057/2024
QUIN'S BURGUER LTDA	258.903	TFSANIT	407.24.0260693	0002	27/03/2024	409801/2024
QUINTAL BLOW BURGUER & ESPETO LTDA	311.221	TFFP/FX	406.24.0564193	0001	27/03/2024	405942/2024
QUINTAL BLOW BURGUER & ESPETO LTDA	261.338	TFFP/FX	406.24.0543942	0001	27/03/2024	397456/2024
QUINTAL BLOW BURGUER & ESPETO LTDA	261.338	TFSANIT	407.24.0260797	0002	27/03/2024	409852/2024
QUINTAL LA BRASA GRILL RESTAURANTE LTDA	285.640	TFFP/FX	406.24.0553173	0001	27/03/2024	401471/2024
QUINTAS OFFICE NEGOCIOS E PARTICIPACOES LTDA	275.134	TFFP/FX	406.24.0549047	0001	27/03/2024	399737/2024
QUINTINO NETO DO NASCIMENTO	025.001.234.065	IPTU	101.24.0164773	0003	17/03/2024	357834/2024
QUIOSQUE SAO BERNARDO SHOPPING EIRELI	270.427	TFFP/FX	406.24.0547305	0001	27/03/2024	398930/2024
QUIR TRANSPORTES LTDA - ME	183.550	TFFP/FX	406.24.0519989	0001	27/03/2024	384962/2024
QUIRINO P.DE TOLEDO	003.007.047.000	IPTU	101.24.0026869	0003	17/03/2024	347618/2024
QUIRINOSPEL PRODUTOS DE LIMPEZA LTDA - ME	146.861	TFFP/FX	406.24.0512320	0001	27/03/2024	380664/2024
QUIRO SAUDE SERVICOS DE QUIROPRAXIA EIRELI	295.871	TFFP/FX	406.24.0557790	0001	27/03/2024	403434/2024
QUITANDA & MERCEARIA LUMAB LTDA ME	148.849	TFSANIT	407.24.0258676	0002	27/03/2024	409073/2024
QUITANDA & MERCEARIA LUMAB LTDA ME	148.849	TFFP/FX	406.24.0512632	0001	27/03/2024	380845/2024
QUITANDA MARABA EIRELI - ME	138.621	TFFP/FX	406.24.0511032	0001	27/03/2024	379930/2024
QUITANDA MARABA EIRELI - ME	138.621	TFSANIT	407.24.0258557	0002	27/03/2024	409036/2024
QUITERIA AMARINA DA ROCHA	030.072.020.001	IPTU	101.24.0190845	0003	16/03/2024	359991/2024
QUITERIA MADALENA DA CONCEICAO NETA	233.921	TFFP/FX	406.24.0534326	0001	27/03/2024	392831/2024
QUITERIA MARIA DA SILVA BRITO	532.531.003.095	IPTU	101.24.0248125	0003	12/03/2024	367111/2024
QUITERIA MARIA DOS SANTOS FARIAS	510.253.020.000	IPTU	101.24.0216970	0003	12/03/2024	362926/2024
QUITERIA MARTINS DE OLIVEIRA DA SILVA	532.120.002.000	IPTU	101.24.0245663	0003	23/03/2024	366759/2024
QUITERIA REJANE COSTA DOS SANTOS	005.011.032.645	IPTU	101.24.0050923	0003	12/03/2024	349722/2024
QUITERIO ZANATTI E MOREIRA AR CONDICIONADO LT	FTA4839	M.TRANS	709.24.2593695	0001	15/03/2024	425452/2024
QVP TRADUCOES E IDIOMAS EIRELI - ME	242.393	ISS	292.24.4416500	0001	15/03/2024	374612/2024
QVP TRADUCOES E IDIOMAS EIRELI - ME	242.393	TFFP/FX	406.24.0537169	0001	27/03/2024	394294/2024
QVP TRADUCOES E SERVICOS LTDA.	183.968	ISS	292.24.4416486	0001	15/03/2024	374611/2024
QW RECURSOS HUMANOS LTDA	226.792	MULTA	704.24.2528445	0001	05/03/2024	411407/2024
QWASH LAVANDERIA EIRELI	271.876	ISS	292.24.4323471	0001	15/01/2024	374372/2024
QWASH LAVANDERIA EIRELI	271.876	TFFP/FX	406.24.0547816	0001	27/03/2024	399170/2024
R C DOS SANTOS COMERCIO DE REFEICOES C	FXV3E07	M.TRANS	709.24.2570456	0001	06/03/2024	416887/2024
R & B CLINICA DE SERVICOS MEDICOS LTDA	231.438	TFFP/FX	406.24.0533499	0001	27/03/2024	392405/2024
R & C DISTR.DE MAT.HIDRAULICOS E ELETRICOS LTDA	232.777	TFFP/FX	406.24.0533939	0001	27/03/2024	392642/2024
R & C INDUSTRIA E COMERCIO DE MOVEIS LTDA EPP	083.336	TFFP/FX	406.24.0504032	0001	27/03/2024	376529/2024
R & C SERVICOS MEDICOS LTDA	289.782	TFFP/FX	406.24.0555065	0001	27/03/2024	402283/2024
R & R AQUARIOS ORNAMENTAIS E ACESSORIOS LTDA	233.405	TFFP/FX	406.24.0534141	0001	27/03/2024	392737/2024
R & R DROGARIA E PERFUMARIA LTDA	294.689	TFSANIT	407.24.0261592	0002	27/03/2024	410129/2024

R & R SERVICOS RADIOLOGICOS LTDA ME	228.716	TFFP/FX	406.24.0532737	0001	27/03/2024	392018/2024
R & S CONSTRUCAO LTDA - ME	220.947	TFFP/FX	406.24.0530544	0001	27/03/2024	390838/2024
R & S EPI EQUIPAMENTOS LTDA ME	278.248	TFFP/FX	406.24.0550184	0001	27/03/2024	400233/2024
R & S IIDA INTERMEDIACOES LTDA	335.152	TFFP/FX	406.24.0571293	0001	27/03/2024	408210/2024
R & S TRUCK TRANSPORTES RODOVIARIOS EIRELI	239.224	TFFP/FX	406.24.0536072	0001	27/03/2024	393746/2024
R & Z ASSESSORIA COMERCIAL S.C. LTDA	097.722	TFFP/FX	406.24.0505585	0001	27/03/2024	377278/2024
R A AGAPITO GESSOS ME	209.394	TFFP/FX	406.24.0527155	0001	27/03/2024	388946/2024
R A B F TRANSPORTES RODOVIARIOS LTDA	197.930	TFFP/FX	406.24.0524057	0001	27/03/2024	387342/2024
R A BISPO ADEGA	DD0E052	M.TRANS	709.24.2599652	0001	20/03/2024	428290/2024
R A BISPO ADEGA	273.282	TFFP/FX	406.24.0548373	0001	27/03/2024	399430/2024
R A ESCAPAMENTOS E AUTO PECAS LTDA	051.107	ISS	292.24.4420717	0001	15/03/2024	374864/2024
R A FRANCA APOIO ADMINISTRATIVO LTDA	286.024	TFFP/FX	406.24.0553346	0001	27/03/2024	401555/2024
R A INDUSTRIA E COMERCIO DE ABRASIVOS LTDA EPP	048.763	TFFP/FX	406.24.0501955	0001	27/03/2024	375902/2024
R A MACEDO TRANSPORTES - ME	223.602	TFFP/FX	406.24.0531381	0001	27/03/2024	391313/2024
R ALVES NEGOCIOS DIGITAIS LTDA	294.334	TFFP/FX	406.24.0557097	0001	27/03/2024	403128/2024
R B A DOS SANTOS COMERCIO DE EMBALAGENS	272.470	TFFP/FX	406.24.0548050	0001	27/03/2024	399277/2024
R B ASSESSORIA S/C LTDA -ME	048.000	TFFP/FX	406.24.0501902	0001	27/03/2024	375884/2024
R B DE MOURA MECANICA ME	201.361	TFFP/FX	406.24.0525039	0001	27/03/2024	387875/2024
R B NUNES ARMAZENAGEM E TRANSPORTES	FOV2E96	M.TRANS	709.24.2601100	0001	20/03/2024	429038/2024
R B P COMERCIO E ASSISTENCIA TECNICA DE	GBD2E75	M.TRANS	709.24.2589042	0001	15/03/2024	423093/2024
R BORGES DA SILVA CONSTRUCAO ME	254.752	TFFP/FX	406.24.0541502	0001	27/03/2024	396336/2024
R C A BENEVIDES MATERIAIS DE CONSTRUCAO EPP	189.232	TFFP/FX	406.24.0521570	0001	27/03/2024	385874/2024
R C PEPINELI DE P BORRACHARIA	GAT8285	M.TRANS	709.24.2594209	0001	15/03/2024	425733/2024
R C TUR TRANSPORTES E TURISMO EIRELI	CNR5F69	M.TRANS	709.24.2602285	0001	20/03/2024	429716/2024
R CARDOSO SERVICOS E SOLUCOES	285.015	TFFP/FX	406.24.0552917	0001	27/03/2024	401364/2024
R CARVALHO	284.465	TFFP/FX	406.24.0552680	0001	27/03/2024	401273/2024
R CARVALHO SERVICOS EM TEC. DA INFORMACAO LT ME	207.258	TFFP/FX	406.24.0526600	0001	27/03/2024	388674/2024
R CASTRO & CIA LTDA	247.376	TFFP/FX	406.24.0538848	0001	27/03/2024	395103/2024
R CAVINATO-EMPREENDIM. PART. E HOLDINGS - LTDA	147.327	TFFP/FX	406.24.0512403	0001	27/03/2024	380710/2024
R CELESTINO DA SILVA CORRET DE SEGUROS DE VIDA	281.197	TFFP/FX	406.24.0551283	0001	27/03/2024	400701/2024
R D GALDINO TREIN.E DESENV.DE PESSOAL EIRELI ME	250.862	TFFP/FX	406.24.0540083	0001	27/03/2024	395685/2024
R D J MEDEIROS MOVEIS - ME	116.652	TFFP/FX	406.24.0507906	0001	27/03/2024	378385/2024
R D PAULA MARTINS REPRESENTACAO COMERCIAL	276.326	TFFP/FX	406.24.0549474	0001	27/03/2024	399923/2024
R D ULIAN COMERCIO DE GELOS ME	FUS8A17	M.TRANS	709.24.2572305	0001	06/03/2024	417766/2024
R D ULIAN COMERCIO DE GELOS ME	GC24H18	M.TRANS	709.24.2595195	0001	15/03/2024	426259/2024
R DA SILVA AMARAL EMPREENDIMIENTOS DIGITAIS LTDA	286.248	TFFP/FX	406.24.0553444	0001	27/03/2024	401607/2024
R DA SILVA SANTANA TRANSPORTES - ME	216.520	TFFP/FX	406.24.0529161	0001	27/03/2024	390061/2024
R DA SILVA VISTORIA VEICULAR-ME	245.246	TFFP/FX	406.24.0538090	0001	27/03/2024	394755/2024
R DE C ORNELAS CUNHA	261.687	TFFP/FX	406.24.0544074	0001	27/03/2024	397519/2024
R DE OLIVEIRA DISTRIB.DE MEDICAMENTOS - ME	232.488	TFFP/FX	406.24.0533828	0001	27/03/2024	392580/2024
R DE S SILVA - ME	245.913	TFFP/FX	406.24.0538323	0001	27/03/2024	394872/2024
R DE S SILVA - ME	245.913	ISS	291.24.4418605	0001	15/03/2024	373609/2024
R DO AMARAL NEGOCIOS DIGITAIS LTDA	288.605	TFFP/FX	406.24.0554523	0001	27/03/2024	402075/2024
R DO CARMO TEIXEIRA ACABAMENTOS EM GERAL - EPP	191.364	TFFP/FX	406.24.0522182	0001	27/03/2024	386212/2024
R E HAGE SOFAS - ME	258.399	TFFP/FX	406.24.0542854	0001	27/03/2024	396959/2024
R E R SERVICOS DE APOIO EIRELI	295.869	TFFP/FX	406.24.0557789	0001	27/03/2024	403433/2024
R EISINGER APOIO ADMINISTRATIVO	278.287	TFFP/FX	406.24.0550200	0001	27/03/2024	400247/2024
R F CAMPIONI SERVICOS EIRELI - ME	248.816	TFFP/FX	406.24.0539345	0001	27/03/2024	395337/2024
R F DOMINGOS CONSTRUCOES	219.633	TFFP/FX	406.24.0530123	0001	27/03/2024	390607/2024
R F DOS SANTOS SERVICOS DE DESENHO TECNICO - ME	254.583	TFFP/FX	406.24.0541434	0001	27/03/2024	396306/2024
R F SERVICOS DE MANUTENCAO EM GERAL LTDA	CVM6J50	M.TRANS	709.24.2566706	0001	06/03/2024	415292/2024
R F TORRESON	315.920	ISSQNSN	430.24.3174473	0001	20/10/2023	410928/2024
R F TORRESON	315.920	ISS	292.24.4427563	0001	15/03/2024	375126/2024
R F TORRESON	315.920	TFFP/FX	406.24.0566277	0001	27/03/2024	406694/2024
R F TORRESON	315.920	ISS	292.24.4427561	0001	15/02/2024	375124/2024
R F TORRESON	315.920	ISSQNSN	430.24.3174563	0001	20/12/2023	411007/2024
R F TORRESON	315.920	ISSQNSN	430.24.3174504	0001	21/11/2023	410955/2024
R F VIANA NEGOCIOS DIGITAIS LTDA.	291.415	TFFP/FX	406.24.0555777	0001	27/03/2024	402570/2024
R G C UTILIDADES DOMESTICAS LTDA	315.904	TFFP/FX	406.24.0566271	0001	27/03/2024	406692/2024
R G DE MESQUITA CERVEJAS ESPECIAIS	258.317	TFFP/FX	406.24.0542823	0001	27/03/2024	396944/2024
R G DIAS CORRETAGEM DE SEGUROS DE VIDA - ME	243.003	TFFP/FX	406.24.0537367	0001	27/03/2024	394392/2024
R G FIDALGO INFORMATICA - ME	156.238	TFFP/FX	406.24.0513950	0001	27/03/2024	381573/2024
R G S SEGURANCA LTDA	DLZ3566	M.TRANS	709.24.2594137	0001	15/03/2024	425693/2024
R G S SEGURANCA LTDA	197.075	TFFP/FX	406.24.0523821	0001	27/03/2024	387190/2024
R G S SEGURANCA LTDA	DLZ3566	M.TRANS	709.24.2616998	0001	28/03/2024	433835/2024
R G S SEGURANCA SBCAMPO LTDA	220.865	TFFP/FX	406.24.0530512	0001	27/03/2024	390820/2024
R H FARIA TECNOLOGIA DA INFORMACAO	GGI7B26	M.TRANS	709.24.2592014	0001	15/03/2024	424581/2024
R L D COMERCIO LTDA	302.477	TFFP/FX	406.24.0560594	0001	27/03/2024	404585/2024
R L DA COSTA SILVA - ME	207.728	TFFP/FX	406.24.0526726	0001	27/03/2024	388727/2024
R L DE SOUSA CORRETAGEM DE SEGUROS DE VIDA	274.413	TFFP/FX	406.24.0548774	0001	27/03/2024	399612/2024
R L F DA SILVA TRANSPORTES LTDA	280.119	TFFP/FX	406.24.0550879	0001	27/03/2024	400535/2024
R L LIMA TRANSPORTE E TERRAPLANAGEM EIRELI - ME	210.352	TFFP/FX	406.24.0527426	0001	27/03/2024	389114/2024
R LEROZ DA SILVA TRANSPORTES	FJA0154	M.TRANS	709.24.2588989	0001	15/03/2024	423068/2024
R LOURENCO NEGOCIO DIGITAIS	278.728	TFFP/FX	406.24.0550338	0001	27/03/2024	400306/2024
R M G RODRIGUES MOVEIS-ME	181.053	TFFP/FX	406.24.0519310	0001	27/03/2024	384575/2024
R M OZAHATA JUNIOR TRANSPORTES - EPP	220.509	TFFP/FX	406.24.0530390	0001	27/03/2024	390743/2024
R MARTIN & RANOCCHIA CONSULT. EM INFORMAT. LTDA	204.557	TFFP/FX	406.24.0525892	0001	27/03/2024	388306/2024
R MIZUTA TRANSPORTES EIRELI	291.992	TFFP/FX	406.24.0556041	0001	27/03/2024	402682/2024
R P CARDOSO DURVAL - TRANSPORTES - ME	205.676	TFFP/FX	406.24.0526169	0001	27/03/2024	388461/2024
R PERES REPRESENTACAO	219.048	TFFP/FX	406.24.0529949	0001	27/03/2024	390515/2024
R R A MATOS - EPP	230.493	TFFP/FX	406.24.0533213	0001	27/03/2024	392265/2024
R R DA COSTA COLETORES LTDA	202.580	TFFP/FX	406.24.0525348	0001	27/03/2024	388030/2024
R R DE A JUNQUEIRA ASSESSORIA	279.576	TFFP/FX	406.24.0550672	0001	27/03/2024	400446/2024
R R LOCACOES DE EQUIPAMENTOS LTDA	FCX8E66	M.TRANS	709.24.2588610	0001	15/03/2024	422948/2024
R R M SEMENSATO - ME	257.836	TFFP/FX	406.24.0542649	0001	27/03/2024	396865/2024
R R MEDICOS CIRURGIOES SS LTDA	GF9C9288	M.TRANS	709.24.2601143	0001	20/03/2024	429060/2024
R R MIOTTO MATHIAS SERVICOS ADMINISTRATIVOS	270.709	TFFP/FX	406.24.0547394	0001	27/03/2024	398976/2024
R R OLIVEIRA CONSTRUTORA EIRELI	FNH8155	M.TRANS	709.24.2588876	0001	15/03/2024	423036/2024
R R STUDIO SERVICOS AUTOMOTORES LTDA ME	221.366	TFFP/FX	406.24.0530688	0001	27/03/2024	390926/2024
R RUIZ COMERCIAL ELETRICA DARLEN EIRELI	282.157	TFFP/FX	406.24.0551619	0001	27/03/2024	400839/2024
R S C MANUTENCAO DE EQUIPAMENTOS EM INOX LTDA	286.460	TFFP/FX	406.24.0553550	0001	27/03/2024	401654/2024
R V COMERCIO DE REGUAS E MOLDES LTDA ME	214.133	TFFP/FX	406.24.0528386	0001	27/03/2024	389621/2024
R V DE SOUSA MANUTENCAO ME	192.221	TFFP/FX	406.24.0522411	0001	27/03/2024	386348/2024
R V SERVICOS E SOLUCOES LTDA	291.892	TFFP/FX	406.24.0556000	0001	27/03/2024	402663/2024
R VIECELLI NEGOCIOS E SOLUCOES EM TEC. EIRELI ME	236.820	TFFP/FX	406.24.0535266	0001	27/03/2024	393351/2024
R VILLELA EMPREENDIMIENTOS DIGITAIS LTDA	301.375	TFFP/FX	406.24.0560085	0001	27/03/2024	404378/2024
R W R TRANSPORTE DE PASSAGEIROS LTDA	AWF9D67	M.TRANS	709.24.2563424	0001	06/03/2024	414004/2024
R&A LOCADORA DE VEICULOS LTDA-ME	241.012	TFFP/FX	406.24.0536677	0001	27/03/2024	394057/2024
R&B COMERCIO E-COMMERCE LTDA	303.750	TFFP/FX	406.24.0561137	0001	27/03/2024	404798/2024
R&C MARKETING E INTERMEDIACAO DE NEGOCIOS LTDA	291.022	TFFP/FX	406.24.0555611	0001	27/03/2024	402495/2024
R&D MULTIMARCAS COM. DE VEICULOS E MOTOS LTDA	175.217	TFFP/FX	406.24.0517872	0001	27/03/2024	383749/2024
R&M CANTINAS LDA	303.734	TFFP/FX	406.24.0561130	0001	27/03/2024	404794/2024
R&M INTERMEDIACAO COMERCIAIS E NEGOCIOS LTDA	258.386	TFFP/FX	406.24.0542848	0001	27/03/2024	396956/2024
R&R COMPANY ONLINE LTDA	287.115	TFFP/FX	406.24.0553874	0001	27/03/2024	401810/2024

R&R SOLUCOES FINANCEIRAS LTDA	296.029	TFFP/FX	406.24.0557862	0001	27/03/2024	403466/2024
R&S MATERIAL CIRURGICO E ACES. HOSPITALAR LTDA	288.653	TFSANIT	407.24.0261527	0002	27/03/2024	410114/2024
R&S MATERIAL CIRURGICO E ACES. HOSPITALAR LTDA	288.653	TFFP/FX	406.24.0554548	0001	27/03/2024	402083/2024
R&S REPRESENTACOES E CONSULTORIA LTDA	285.722	TFFP/FX	406.24.0553211	0001	27/03/2024	401493/2024
R&T PISOS ESPORTIVOS LTDA	310.887	TFFP/FX	406.24.0564053	0001	27/03/2024	405894/2024
R. AMARAL APOIO ADMINISTRATIVO LTDA	300.167	TFFP/FX	406.24.0559580	0001	27/03/2024	404174/2024
R. B. L. PEREIRA - COM DE BEBIDAS E SERV EIRELI	292.787	TFFP/FX	406.24.0556408	0001	27/03/2024	402833/2024
R. BADDINI PINTO MIDIA - ME	182.385	TFFP/FX	406.24.0519664	0001	27/03/2024	384770/2024
R. BENVINDO MONTAGENS INDUSTRIAIS LTDA - ME	181.579	TFFP/FX	406.24.0519443	0001	27/03/2024	384648/2024
R. DA COSTA BARROSO IMOVEIS	277.550	TFFP/FX	406.24.0549931	0001	27/03/2024	400123/2024
R. DE. T. VIEIRA RESTAURANTE	279.085	TFFP/FX	406.24.0550467	0001	27/03/2024	400363/2024
R. DINNEBIER EMPREENDIMENTOS LTDA	287.643	TFFP/FX	406.24.0554097	0001	27/03/2024	401911/2024
R. DO CARMO LIMA PRODUTOS DIGITAIS - LTDA	285.818	ISS	292.24.4424671	0001	15/03/2024	375037/2024
R. DO CARMO LIMA PRODUTOS DIGITAIS - LTDA	285.818	TFFP/FX	406.24.0553253	0001	27/03/2024	401513/2024
R. HORVATH CONSULTORIA - ME	151.083	TFFP/FX	406.24.0513028	0001	27/03/2024	381057/2024
R. JOYCE SILVA TRANSPORTES	317.391	TFFP/FX	406.24.0566687	0001	27/03/2024	406835/2024
R. L. DE FRANCA PACHECO EIRELI		PUBL/EX	711.23.3218090	0003	04/03/2024	433955/2024
R. L. VANCINI - ATIVIDADES DE ENFERMAGEM	313.602	TFFP/FX	406.24.0565259	0001	27/03/2024	406335/2024
R. MANCINI ACABAMENTOS - ME	161.688	TFFP/FX	406.24.0514968	0001	27/03/2024	382143/2024
R. MARINA & QUEIROZ REPRES.DE EQUIP.DE TRANSP.LT	169.469	TFFP/FX	406.24.0516540	0001	27/03/2024	383016/2024
R. MARINHUJ CONSULTORIA EM MARKETING LTDA	327.787	ISS	291.24.4423855	0001	15/03/2024	373751/2024
R. MARINHUJ CONSULTORIA EM MARKETING LTDA	327.787	TFFP/FX	406.24.0569240	0001	27/03/2024	407623/2024
R. MARTINS MOVELEIARIA - ME	223.218	TFFP/FX	406.24.0531255	0001	27/03/2024	391252/2024
R. OKUHAMA - ME	218.864	TFFP/FX	406.24.0529899	0001	27/03/2024	390490/2024
R. P. CALCADOS E ACESSORIOS EIRELI EPP	225.630	TFFP/FX	406.24.0532048	0001	27/03/2024	391658/2024
R. R. PACHU MARCENARIA - ME	212.578	TFFP/FX	406.24.0528078	0001	27/03/2024	389458/2024
R. REIS PEIXINHO NEGOCIOS DIGITAIS LTDA	286.600	TFFP/FX	406.24.0553623	0001	27/03/2024	401690/2024
R. RODRIGUES COBRANCAS - ME	178.961	TFFP/FX	406.24.0518817	0001	27/03/2024	384272/2024
R. RUIZ ME	191.074	TFFP/FX	406.24.0522106	0001	27/03/2024	386170/2024
R. S. MONTEIRO COORDENACOES E PROJETOS LTDA	316.846	TFFP/FX	406.24.0566528	0001	27/03/2024	406786/2024
R. SANTOS COM DE PROD ALIMENTICIOS EM GERAL LTDA	311.121	TFFP/FX	406.24.0564154	0001	27/03/2024	405926/2024
R. SCOMPARIAN BICICLETAS	230.624	TFFP/FX	406.24.0533255	0001	27/03/2024	392281/2024
R. VAZ CORRETORA DE SEGUROS DE VIDA EIRELI	249.552	TFFP/FX	406.24.0539597	0001	27/03/2024	395459/2024
R. W. SILVA	314.751	ISS	292.24.4323563	0001	15/01/2024	374449/2024
R. W. SILVA	314.751	TFFP/FX	406.24.0565761	0001	27/03/2024	406512/2024
R.A. COM.DE PECAS E ACES. PARA VEICULOS LTDA-ME	252.412	TFFP/FX	406.24.0540632	0001	27/03/2024	395938/2024
R.A. COMERCIAL DE PECAS E ACESSORIOS LTDA -ME	123.912	TFFP/FX	406.24.0508909	0001	27/03/2024	378856/2024
R.A. DE OLIVEIRA GOIS NEGOCIOS ONLINE LTDA	276.075	TFFP/FX	406.24.0549384	0001	27/03/2024	399888/2024
R.A. DE SOUZA TRANSPORTES RODOVIARIOS - ME	223.562	TFFP/FX	406.24.0531370	0001	27/03/2024	391308/2024
R.A. FERREIRA CONSTRUCOES ME	171.663	TFFP/FX	406.24.0517003	0001	27/03/2024	383279/2024
R.A. MORAES COMERCIO DE SUPER LIGAS EIRELI	267.209	TFFP/FX	406.24.0546090	0001	27/03/2024	398388/2024
R.A. NIGRA TABACARIA	309.594	TFFP/FX	406.24.0563499	0001	27/03/2024	405685/2024
R.A. SILVA - CONSULTORIA - ME	180.871	TFFP/FX	406.24.0519259	0001	27/03/2024	384541/2024
R.A.C PRINT COM.E SERV.IMPRES.GRAFICAS - EIRELI	272.353	TFFP/FX	406.24.0548001	0001	27/03/2024	399255/2024
R.A.DIAS WEB EMPREENDIMENTOS DIGITAIS EIRELI ME	257.343	TFFP/FX	406.24.0542471	0001	27/03/2024	396772/2024
R.A.DOS SANTOS LOCAÇÃO DE MAQUINAS ME	254.742	TFFP/FX	406.24.0541496	0001	27/03/2024	396331/2024
R.A.MARTINEZ TECNOLOGIA E COMUNICACAO-ME	258.738	TFFP/FX	406.24.0542985	0001	27/03/2024	397015/2024
R.A.S ADMINISTRACAO DE BENS EIRELI	213.032	TFFP/FX	406.24.0528232	0001	27/03/2024	389539/2024
R.A.T. TORDINO MARKETING DIGITAL	284.768	TFFP/FX	406.24.0552821	0001	27/03/2024	401324/2024
R.ALVES DA SILVA EMPREENDIMENTOS DIGITAIS LTDA	288.788	TFFP/FX	406.24.0554621	0001	27/03/2024	402106/2024
R.ALVES MARTINS - PERFUMARIA E COSMETICOS	293.221	TFFP/FX	406.24.0556602	0001	27/03/2024	402909/2024
R.B CAR MECANICA LTDA ME	136.510	TFFP/FX	406.24.0510735	0001	27/03/2024	379778/2024
R.B. DE SOUZA NEGOCIOS DIGITAIS LTDA	282.811	TFFP/FX	406.24.0551908	0001	27/03/2024	400953/2024
R.B. DE SOUZA SACOLAO - ME	224.394	TFFP/FX	406.24.0531651	0001	27/03/2024	391453/2024
R.B. DO NASCIMENTO APOIO ADMINISTRATIVO - ME	252.500	TFFP/FX	406.24.0540668	0001	27/03/2024	395960/2024
R.B. OLIVEIRA MERCADO - ME	222.986	TFFP/FX	406.24.0531177	0001	27/03/2024	391208/2024
R.B.B. TRANSPORTES RODOVIARIOS LTDA - ME	093.169	TFFP/FX	406.24.0504987	0001	27/03/2024	376995/2024
R.B.DOS SANTOS AUTO ESTUFA - ME	086.929	TFFP/FX	406.24.0504380	0001	27/03/2024	376692/2024
R.C CELL ASSISTENCIA TECNICA E ACESSORIOS LTDA	328.654	TFFP/FX	406.24.0569463	0001	27/03/2024	407693/2024
R.C EMPREENDIMENTOS DIGITAIS - LTDA	277.395	TFFP/FX	406.24.0549877	0001	27/03/2024	400104/2024
R.C. CONTREIRA CONSULTORIA EMPRESARIAL LTDA	289.715	TFFP/FX	406.24.0555043	0001	27/03/2024	402273/2024
R.C. DE OLIVEIRA GESTAO ESTRATEGICA	262.500	ISS	292.24.4420156	0001	15/03/2024	374847/2024
R.C. DE OLIVEIRA GESTAO ESTRATEGICA	262.500	TFFP/FX	406.24.0544366	0001	27/03/2024	397645/2024
R.C. DUARTE TRANSPORTES LTDA - ME	209.860	TFFP/FX	406.24.0527287	0001	27/03/2024	389027/2024
R.C. MARTINS EMPREEND. IMOBILIARIOS S/C LT - ME	086.453	TFFP/FX	406.24.0504336	0001	27/03/2024	376674/2024
R.C. NETO SERVICOS EM INFORMÁTICA LTDA - ME	236.960	TFFP/FX	406.24.0535310	0001	27/03/2024	393369/2024
R.C. NETO SERVICOS EM INFORMÁTICA LTDA - ME	236.960	ISS	292.24.4323386	0001	15/01/2024	374296/2024
R.C. TOZZI CLINICA DE FISIOTERAPIA - ME	228.772	TFFP/FX	406.24.0532751	0001	27/03/2024	392027/2024
R.C.ARAUJO MANUTENCAO LTDA	186.689	TFFP/FX	406.24.0520864	0001	27/03/2024	385465/2024
R.C.F. COSTA LANCHONETE - ME	221.200	TFFP/FX	406.24.0530634	0001	27/03/2024	390891/2024
R.C.R CONSTRUTORA EIRELI - ME	239.934	TFFP/FX	406.24.0536303	0001	27/03/2024	393861/2024
R.C.SOARES COMERCIO VAREJISTA DE INFORMATICA	296.051	TFFP/FX	406.24.0557867	0001	27/03/2024	403469/2024
R.D. GUSMAO ASSISTENCIA MEDICA	244.260	TFFP/FX	406.24.0537789	0001	27/03/2024	394588/2024
R.D.C. REPRESENTACAO COMERCIAL LTDA	108.461	TFFP/FX	406.24.0506931	0001	27/03/2024	377917/2024
R.DE AZEVEDO FONSECA	179.435	TFFP/FX	406.24.0518930	0001	27/03/2024	384345/2024
R.DEGAN	184.233	TFFP/FX	406.24.0520186	0001	27/03/2024	385080/2024
R.DOURADO CONSTRUCOES LTDA	305.963	TFFP/FX	406.24.0561983	0001	27/03/2024	405128/2024
R.E. DOS SANTOS LOCADORA E TRANSPORTES - ME	198.549	TFFP/FX	406.24.0524252	0001	27/03/2024	387448/2024
R.E. MEDEIROS PROM. DE VENDAS E ANALISE TEC. ME	240.633	TFFP/FX	406.24.0536533	0001	27/03/2024	393986/2024
R.E. MEDEIROS PROM. DE VENDAS E ANALISE TEC. ME	240.633	ISS	292.24.4323396	0001	15/01/2024	374305/2024
R.E. SALVIANO NEGOCIOS DIGITAIS	277.260	TFFP/FX	406.24.0549827	0001	27/03/2024	400080/2024
R.F. CASALI TRANSPORTES ME	207.887	TFFP/FX	406.24.0526763	0001	27/03/2024	388745/2024
R.F. DA SILVA - SOLUCOES EMPRESARIAIS - ME	235.168	TFSANIT	407.24.0260086	0002	27/03/2024	409547/2024
R.F. DA SILVA - SOLUCOES EMPRESARIAIS - ME	235.168	TFFP/FX	406.24.0534733	0001	27/03/2024	393056/2024
R.F. SERVICOS DE GERENCIA E ADMINISTRATIVOS LTDA	284.798	TFFP/FX	406.24.0552830	0001	27/03/2024	401329/2024
R.F.G.M. REPRESENTACAO COMERCIAL LTDA	191.737	ISS	292.24.4323283	0001	15/01/2024	374201/2024
R.G. CORDEIRO NEGOCIOS DIGITAIS - LTDA	284.279	TFFP/FX	406.24.0552589	0001	27/03/2024	401235/2024
R.G.R. PACHECO SERVICOS - ME	210.743	TFFP/FX	406.24.0527530	0001	27/03/2024	389180/2024
R.GOMES & R.BRITO REPRESENTACOES COMERCIAIS LTDA	199.432	TFFP/FX	406.24.0524504	0001	27/03/2024	387602/2024
R.GOMES DOS REIS COMERCIAL	292.643	TFFP/FX	406.24.0556342	0001	27/03/2024	402801/2024
R.H. FARIA TECNOLOGIA DA INFORMACAO	281.840	ISSQNSN	430.24.3174593	0001	20/12/2023	411033/2024
R.H. FARIA TECNOLOGIA DA INFORMACAO	281.840	TFFP/FX	406.24.0551506	0001	27/03/2024	400794/2024
R.H. RODRIGUES TECNOLOGIA E INOVACAO LTDA	288.082	TFFP/FX	406.24.0554302	0001	27/03/2024	401997/2024
R.J IMOVEIS LTDA-ME	122.557	TFFP/FX	406.24.0508725	0001	27/03/2024	378768/2024
R.J. BENEDICTO REVISTAS ME	191.736	TFFP/FX	406.24.0522278	0001	27/03/2024	386272/2024
R.J. DE CASTRO COMERCIO DE SALGADOS	243.277	TFFP/FX	406.24.0537462	0001	27/03/2024	394439/2024
R.J. DE CASTRO COMERCIO DE SALGADOS	243.277	TFSANIT	407.24.0260203	0002	27/03/2024	409594/2024
R.J. VEDACOES INDUSTRIAIS	336.167	TFFP/FX	406.24.0571655	0001	27/03/2024	408314/2024
R.J.F. S/C LTDA	118.162	TFFP/FX	406.24.0508108	0001	27/03/2024	378474/2024
R.K. ACABAMENTOS LTDA - ME	218.554	TFFP/FX	406.24.0529790	0001	27/03/2024	390428/2024
R.K. ANALISTA DE CREDITO LTDA - ME	200.472	TFFP/FX	406.24.0524793	0001	27/03/2024	387750/2024
R.L. EMPREENDIMENTOS DIGITAIS LTDA	308.323	TFFP/FX	406.24.0562940	0001	27/03/2024	405495/2024
R.L. CAETANO ME	192.424	TFFP/FX	406.24.0522471	0001	27/03/2024	386387/2024
R.L.F. TOOLS REPRESENTACOES COMERCIAIS LTDA - ME	152.880	TFFP/FX	406.24.0513354	0001	27/03/2024	381230/2024



R.M DE ANDRADE PAES - ME	198.978	TFFP/FX	406.24.0524382	0001	27/03/2024	387535/2024
R.M. COMERCIO DE LIVROS LTDA ME	145.512	TFFP/FX	406.24.0512082	0001	27/03/2024	380534/2024
R.M. GALAN FRANCES REPRESENTACOES - ME	246.921	TFFP/FX	406.24.0538679	0001	27/03/2024	395036/2024
R.M. MAZON RESTAURANTE LTDA - ME	199.945	TFFP/FX	406.24.0524657	0001	27/03/2024	387679/2024
R.M. SILVA - ATIVIDADES ESPORTIVAS - ME	221.329	TFFP/FX	406.24.0530676	0001	27/03/2024	390917/2024
R.M. SILVEIRA SERRALHERIA ME	208.247	TFFP/FX	406.24.0526850	0001	27/03/2024	388789/2024
R.M.C. DONATO ESPORTES - ME	223.152	TFFP/FX	406.24.0531237	0001	27/03/2024	391244/2024
R.MANCUZO REPRESENTACAO DE ALIMENTOS LTDA-ME	156.095	TFFP/FX	406.24.0513921	0001	27/03/2024	381554/2024
R.MARTINS REPRESENTACOES COM.EM ALIMENTOS LTDA	179.228	TFFP/FX	406.24.0518885	0001	27/03/2024	384320/2024
R.MORAIS COM. DE PROD. ALIMENTICIOS LTDA ME	175.663	TFFP/FX	406.24.0517977	0001	27/03/2024	383804/2024
R.N. DA SILVA SBC	258.338	TFFP/FX	406.24.0542829	0001	27/03/2024	396947/2024
R.N. SANTOS MECANICA	263.055	TFFP/FX	406.24.0544582	0001	27/03/2024	397732/2024
R.NAKAMURA ARMARINHOS - ME	165.343	TFFP/FX	406.24.0515680	0001	27/03/2024	382546/2024
R.P DE PAULA ENTERPRISES DIGITAL	277.890	TFFP/FX	406.24.0550053	0001	27/03/2024	400180/2024
R.P. DE MAURO JUNIOR - PASSAGENS	182.790	TFFP/FX	406.24.0519768	0001	27/03/2024	384834/2024
R.P. DOS REIS MOVEIS ME	178.142	TFFP/FX	406.24.0518604	0001	27/03/2024	384150/2024
R.P. GONCALES - TECNOLOGIA DA INFORMACAO-ME	228.912	TFFP/FX	406.24.0532796	0001	27/03/2024	392051/2024
R.P. ROBOTICA E AUTOMACAO LTDA	121.429	TFFP/FX	406.24.0508553	0001	27/03/2024	378689/2024
R.P.DOS SANTOS GIMENE	281.728	TFFP/FX	406.24.0551461	0001	27/03/2024	400775/2024
R.PRADA LOCACAO DE VEICULOS LTDA ME	177.455	TFFP/FX	406.24.0518431	0001	27/03/2024	384044/2024
R.R. CABELEIREIROS UNISSEX LTDA	312.013	TFFP/FX	406.24.0564586	0001	27/03/2024	406080/2024
R.R. SHINYA PIZZARIA LTDA ME	214.668	TFFP/FX	406.24.0528558	0001	27/03/2024	389719/2024
R.R. SHINYA PIZZARIA LTDA ME	214.668	TFSANIT	407.24.0259695	0002	27/03/2024	409397/2024
R.R.B. DIAS REPRESENTACAO COMERCIAL LTDA	168.624	ISS	292.24.4323248	0001	15/01/2024	374169/2024
R.R.B. DIAS REPRESENTACAO COMERCIAL LTDA	168.624	TFFP/FX	406.24.0516343	0001	27/03/2024	382916/2024
R.R.DYLAN TRANSPORTES DE CARGAS LTDA - ME	222.953	TFFP/FX	406.24.0531161	0001	27/03/2024	391199/2024
R.R.MOTOBOYS DELIVERY LTDA	291.299	TFFP/FX	406.24.0555730	0001	27/03/2024	402544/2024
R.R.OVIDIO SERVICOS DE REBOQUE	183.557	TFFP/FX	406.24.0519991	0001	27/03/2024	384963/2024
R.RICCITELLI COM. DE ARTIGOS ESPORTIVOS - ME	218.971	TFFP/FX	406.24.0529920	0001	27/03/2024	390502/2024
R.S GONCALVES EMPREENDIMENTOS DIGITAIS	264.272	TFFP/FX	406.24.0545051	0001	27/03/2024	397934/2024
R.S. ADMINISTRACAO E CONSTRUCAO LTDA	512.024.147.000	IPTU	101.23.3057375	0005	07/03/2024	345846/2024
R.S. ADMINISTRACAO E CONSTRUCAO LTDA	512.023.002.000	IPTU	101.23.3057373	0005	07/03/2024	345844/2024
R.S. ADMINISTRACAO E CONSTRUCAO LTDA	512.023.003.000	IPTU	101.23.3057374	0005	07/03/2024	345845/2024
R.S. ADMINISTRACAO E CONSTRUCAO LTDA	512.027.037.000	IPTU	101.24.0222291	0003	12/03/2024	363706/2024
R.S. BEZERRA LOGISTICA E TRANSPORTE	245.706	TFFP/FX	406.24.0538262	0001	27/03/2024	394842/2024
R.S. DEMARCHI - ME	207.216	TFFP/FX	406.24.0526590	0001	27/03/2024	388670/2024
R.S. INFORMATICA S/S LTDA	098.026	TFFP/FX	406.24.0505625	0001	27/03/2024	377297/2024
R.S. MOTORS S/C LTDA ME	133.267	TFFP/FX	406.24.0510260	0001	27/03/2024	379527/2024
R.S. PARTNERS ADMINISTRACAO DE BENS LTDA	228.841	TFFP/FX	406.24.0532773	0001	27/03/2024	392040/2024
R.S. RODRIGUES GAMES ONLINE	294.407	TFFP/FX	406.24.0557141	0001	27/03/2024	403148/2024
R.S. SANTOS VESTUARIOS	279.269	TFFP/FX	406.24.0550533	0001	27/03/2024	400392/2024
R.S. TCHALIAN COMERCIO DE GAMES LTDA - EPP	230.680	TFFP/FX	406.24.0533284	0001	27/03/2024	392296/2024
R.S. VIEIRA ANALYTICS NEGOCIOS DIGITAIS LTDA	280.936	TFFP/FX	406.24.0551189	0001	27/03/2024	400665/2024
R.S.A APOIO ADMINISTRATIVO LTDA	300.195	TFFP/FX	406.24.0559593	0001	27/03/2024	404182/2024
R.S.A. DE SOUZA - ME	195.936	TFFP/FX	406.24.0523499	0001	27/03/2024	387006/2024
R.S.ADMINISTRACAO E CONSTRUCAO LTDA.	512.031.208.000	CIP	105.24.0272655	0003	29/03/2024	372003/2024
R.S.ADMINISTRACAO E CONSTRUCAO LTDA.	512.031.208.000	IPTU	101.24.0223257	0003	12/03/2024	363826/2024
R.S.ADMINISTRACAO E CONSTRUCAO LTDA.	512.032.210.000	IPTU	101.24.0223509	0003	12/03/2024	363848/2024
R.S.ADMINISTRACAO E CONSTRUCAO LTDA.	512.032.210.000	CIP	105.24.0272663	0003	29/03/2024	372005/2024
R.S.C.COM. E MANUTENCAO DE EQUIPS.EM INOX LTDA	252.272	TFFP/FX	406.24.0540578	0001	27/03/2024	395910/2024
R.S.D. DA COSTA - ME	222.364	TFFP/FX	406.24.0530978	0001	27/03/2024	391080/2024
R.S.DE CARVALHO ROUPAS	176.731	TFFP/FX	406.24.0518264	0001	27/03/2024	383947/2024
R.S.O. REPRESENTACOES DE VENDAS E SEGUROS LTDA	272.386	TFFP/FX	406.24.0548012	0001	27/03/2024	399260/2024
R.S.TAKADA EMPREENDIMENTOS DIGITAIS	307.438	TFFP/FX	406.24.0562595	0001	27/03/2024	405367/2024
R.SANTOS ARAKAKI COM. VAREJ. DE ACESSORIOS LTDA	326.017	TFFP/FX	406.24.0568807	0001	27/03/2024	407501/2024
R.T.S CARVALHO ESPETARIA	274.598	TFFP/FX	406.24.0548843	0001	27/03/2024	399642/2024
R.V DO NASCIMENTO SERVICOS DE LIMPEZA	265.522	TFFP/FX	406.24.0545484	0001	27/03/2024	398118/2024
R.V. DE SOUZA TRANSPORTES RODOVIARIOS	276.983	TFFP/FX	406.24.0549716	0001	27/03/2024	400027/2024
R.V. GARAGEM NAUTICA LTDA	223.032	TFFP/FX	406.24.0531189	0001	27/03/2024	391214/2024
R.V.R. PROMOCOES E PUBLICIDADE LTDA	106.585	TFFP/FX	406.24.0506692	0001	27/03/2024	377810/2024
R.W PRESTACAO DE SERVICOS	268.032	TFFP/FX	406.24.0546386	0001	27/03/2024	398520/2024
R.W. SEGETE DESENHOS	269.523	TFFP/FX	406.24.0546986	0001	27/03/2024	398787/2024
R.Y. MATUO OBRAS EM CONSTRUCAO E ACABAMENTO EPP	214.395	TFFP/FX	406.24.0528482	0001	27/03/2024	389679/2024
R11 BRASIL ESTRUTURAS E EVENTOS LTDA	223.709	TFSANIT	407.24.0259888	0002	27/03/2024	409471/2024
R11 BRASIL ESTRUTURAS E EVENTOS LTDA	223.709	TFFP/FX	406.24.0531140	0001	27/03/2024	391322/2024
R2 COMERCIO DE AQUECEDORES SOLARES LTDA-ME	158.460	TFFP/FX	406.24.0514371	0001	27/03/2024	381796/2024
R2 EMPREENDIMENTOS DIGITAIS LTDA	235.769	TFFP/FX	406.24.0534937	0001	27/03/2024	393168/2024
R2 TRANSPORTES LTDA	PW16F58	M.TRANS	709.24.2588719	0001	15/03/2024	422977/2024
R2C2 CONSULTORIA EM TECN. DA INFORMACAO LTDA	302.464	ISS	292.24.4415933	0001	15/03/2024	374562/2024
R2LD ESCOLA DE DANCA DE SALAO LTDA - ME	191.620	TFFP/FX	406.24.0522246	0001	27/03/2024	386254/2024
R2M EMBALAGENS EIRELI	283.486	TFFP/FX	406.24.0552206	0001	27/03/2024	401071/2024
R2V ALIMENTOS EIRELI	288.845	TFFP/FX	406.24.0554651	0001	27/03/2024	402109/2024
R3 AUDITORIA E CONTABILIDADE LTDA	296.940	TFFP/FX	406.24.0558240	0001	27/03/2024	403616/2024
R4 SERVICOS ADMINISTRATIVOS LTDA	266.213	TFFP/FX	406.24.0545723	0001	27/03/2024	398221/2024
R7 INV.CONS.IMOB.GES.NOVOS NEG. E COM.SUPLE.LTDA	249.067	TFFP/FX	406.24.0539422	0001	27/03/2024	395372/2024
R8 IMPORTS DESM.VEIC.E COM.P.USADAS AUTOM.LTDA	315.191	TFFP/FX	406.24.0565960	0001	27/03/2024	406580/2024
R9 REFORMA E DECORA EIRELI	260.235	TFFP/FX	406.24.0543529	0001	27/03/2024	397278/2024
RA DIAGNOSTICA SERVICOS MEDICOS S/S LIMITADA	162.094	TFFP/FX	406.24.0515049	0001	27/03/2024	382187/2024
RA EMPREENDIMENTOS DIGITAIS EIRELI	272.397	TFFP/FX	406.24.0548016	0001	27/03/2024	399263/2024
RA INFORMATICA LTDA ME	078.594	TFFP/FX	406.24.0503659	0001	27/03/2024	376384/2024
RA MONTEIRO TRANSPORTES ME	APH1483	M.TRANS	709.24.2584748	0001	15/03/2024	421257/2024
RA NEGOCIOS DIGITAIS LTDA	315.763	TFFP/FX	406.24.0566195	0001	27/03/2024	406663/2024
RA TREINAMENTOS E SOLUCOES DIGITAIS LTDA	251.679	TFFP/FX	406.24.0540367	0001	27/03/2024	395830/2024
RAB ESSENCIAS E EMBALAGENS EIRELI-ME	260.507	TFSANIT	407.24.0260764	0002	27/03/2024	409836/2024
RAB ESSENCIAS E EMBALAGENS EIRELI-ME	260.507	TFFP/FX	406.24.0543629	0001	27/03/2024	397330/2024
RABELO EMPREENDIMENTOS DIGITAIS - EIRELI - ME	239.736	TFFP/FX	406.24.0536233	0001	27/03/2024	393827/2024
RABISCARIA E.DE I.E CRIACAO CORPORATIVA LTDA EPP	218.583	TFFP/FX	406.24.0529796	0001	27/03/2024	390432/2024
RABONI ORGANIZACAO EMPRESARIAL S/C LTDA	124.221	TFFP/FX	406.24.0508953	0001	27/03/2024	378877/2024
RACALE TRANSPORTES LTDA	188.492	TFFP/FX	406.24.0521365	0001	27/03/2024	385761/2024
RACE TIME LAZER E EVENTOS LTDA - EPP	239.343	TFFP/FX	406.24.0536115	0001	27/03/2024	393770/2024
RACHEL CARDOSO SIMONSEN	534.600.034.000	CIP	105.24.0275066	0003	29/03/2024	373086/2024
RACHEL CARDOSO SIMONSEN	534.600.034.000	IPTU	101.24.0258293	0003	16/03/2024	368850/2024
RACHEL DA CUNHA JARESKI	027.033.058.000	IPTU	101.24.0177285	0003	12/03/2024	358840/2024
RACHEL GIMENES PONZONI	284.646	TFFP/FX	406.24.0552764	0001	27/03/2024	401306/2024
RACHEL GOMES DA SILVA	167.456	TFFP/FX	406.24.0516108	0001	27/03/2024	382787/2024
RACHEL GRACIANO LEMUS	FGJ5E74	M.TRANS	709.24.2567395	0001	06/03/2024	415540/2024
RACHEL MACEDO BRAGA	319.350	TFFP/FX	406.24.0567096	0001	27/03/2024	406977/2024
RACHEL MILRE DESIGN LTDA	303.124	TFFP/FX	406.24.0560869	0001	27/03/2024	404694/2024
RACHEL MOGHRABI	300.697	TFFP/FX	406.24.0559805	0001	27/03/2024	404266/2024
RACHEL PEREIRA LOPES	162.328	TFFP/FX	406.24.0515098	0001	27/03/2024	382217/2024
RACHEL SALGUEIRO BORGES	010.014.039.000	IPTU	101.24.0088159	0003	15/03/2024	351998/2024
RACHEL VERONICA SOARES PINTO	184.904	TFFP/FX	406.24.0520345	0001	27/03/2024	385174/2024
RACHEL ZANARDI FONSECA	LMK6J03	M.TRANS	709.24.2590538	0001	15/03/2024	423837/2024
RACHID ABDOUNI ME	212.420	TFFP/FX	406.24.0528026	0001	27/03/2024	389433/2024



RACING CONSULTORIA TECNICA COMERCIAL LTDA	197.236	TFFP/FX	406.24.0523862	0001	27/03/2024	387220/2024
RACKN DESENVOLVIMENTO DE PROGRAMAS LTDA	283.501	TFFP/FX	406.24.0552212	0001	27/03/2024	401075/2024
RADALLU & SILVA TRANSPORTES DE CARGAS LTDA - ME	238.285	TFFP/FX	406.24.0535754	0001	27/03/2024	393604/2024
RADALLUZ TRANSPORTES LTDA	318.671	TFFP/FX	406.24.0567024	0001	27/03/2024	406945/2024
RADARES SERVICOS DE QUALIDADE S/S LTDA	204.489	ISS	292.24.4415907	0001	15/03/2024	374556/2024
RADARPORTE PRESTACAO DE SERV. TERCEIRIZADOS LTDA	225.039	TFFP/FX	406.24.0531855	0001	27/03/2024	391555/2024
RADHA INDUSTRIA E COMERCIO LTDA - EPP	206.560	TFFP/FX	406.24.0526399	0001	27/03/2024	388578/2024
RADI HUSSEIN AL JAROUC	250.483	TFFP/FX	406.24.0539955	0001	27/03/2024	395627/2024
RADIADORES ANCHIETA LTDA ME	066.178	TFFP/FX	406.24.0502882	0001	27/03/2024	376163/2024
RADIALPORTE SERVICOS DE PORTARIA E LIMPEZA LTDA	247.306	TFFP/FX	406.24.0538825	0001	27/03/2024	395095/2024
RADIANCE CLINICA MEDICA E ESTETICA LTDA	305.041	TFFP/FX	406.24.0561633	0001	27/03/2024	404983/2024
RADIJA INES DE OLIVEIRA	026.097.017.000	IPTU	101.24.0175443	0003	12/03/2024	358690/2024
RADIO GUARDIA CAFE LTDA	337.116	TFFP/FX	406.24.0571988	0001	27/03/2024	408417/2024
RADTOPLINE REPRESENTACAO E COMERCIO LTDA	190.947	TFFP/FX	406.24.0522066	0001	27/03/2024	386151/2024
RAEL COMERCIAL LTDA	318.990	TFFP/FX	406.24.0567031	0001	27/03/2024	406951/2024
RAELMO BATISTA MADEDE	CSD3C59	M.TRANS	709.24.2596829	0001	20/03/2024	426909/2024
RAF2 LOCADORA DE VEICULOS E EQUIPAMENTOS	FDS2938	M.TRANS	709.24.2573183	0001	06/03/2024	418208/2024
RAF2 LOCADORA DE VEICULOS E EQUIPAMENTOS	QNN7730	M.TRANS	709.24.2585903	0001	15/03/2024	421785/2024
RAFAEL A. SILVA APOIO ADMINISTRATIVO LTDA.	295.142	TFFP/FX	406.24.0557435	0001	27/03/2024	403268/2024
RAFAEL ALBERTO DE FREITAS	512.026.064.000	IPTU	101.24.0222145	0003	12/03/2024	363692/2024
RAFAEL ALBERTO DE FREITAS	002.073.026.387	IPTU	101.24.0023273	0003	12/03/2024	347394/2024
RAFAEL ALBUQUERQUE CAVALCANTE	199.321	TFFP/FX	406.24.0524478	0001	27/03/2024	387584/2024
RAFAEL ALMEIDA DA SILVA	032.075.022.567	IPTU	101.24.0204439	0003	17/03/2024	361492/2024
RAFAEL ALVES FERREIRA	222.841	TFFP/FX	406.24.0531120	0001	27/03/2024	391171/2024
RAFAEL ALVES FERREIRA	521.501.041.000	IPTU	101.24.0230858	0003	12/03/2024	364779/2024
RAFAEL ALVES PESSOA	004.018.187.075	IPTU	101.24.0040950	0003	15/03/2024	349046/2024
RAFAEL ALVES PUCHETTI	IJR2274	M.TRANS	709.24.2565622	0001	06/03/2024	414825/2024
RAFAEL AMARAL DOS SANTOS	151.731	TFFP/FX	406.24.0513145	0001	27/03/2024	381120/2024
RAFAEL ANTONIO ALVES	CHP7712	M.TRANS	709.24.2608578	0001	22/03/2024	432590/2024
RAFAEL ANTONIO DE CASTRO	021.007.087.098	IPTU	101.24.0148105	0003	16/03/2024	356384/2024
RAFAEL ANTONIO NEVES DA SILVA	ETA2A57	M.TRANS	709.24.2606371	0001	22/03/2024	431399/2024
RAFAEL ANTONIO RODRIGUES DE MENEZES	512.028.094.110	IPTU	101.24.0222625	0003	12/03/2024	363747/2024
RAFAEL APARECIDO DA SILVA PERES	EXX1122	M.TRANS	709.24.2607965	0001	22/03/2024	432257/2024
RAFAEL APARECIDO DOS SANTOS	DRE2389	M.TRANS	709.24.2597537	0001	20/03/2024	427266/2024
RAFAEL APARECIDO DOS SANTOS	DRE2389	M.TRANS	709.24.2597290	0001	20/03/2024	427151/2024
RAFAEL APARECIDO EGIDIO DE SA	GJU4D97	M.TRANS	709.24.2607986	0001	22/03/2024	432270/2024
RAFAEL ARAUJO DA SILVA	FDY4H77	M.TRANS	709.24.2566165	0001	06/03/2024	415073/2024
RAFAEL ARAUJO DA SILVA	CYI7198	M.TRANS	709.24.2596977	0001	20/03/2024	426989/2024
RAFAEL ARAUJO DE SOUZA SANTOS	260.771	TFFP/FX	406.24.0543743	0001	27/03/2024	397366/2024
RAFAEL ARAUJO LEONARDO - TEC. DA INFORMACAO - ME	233.252	TFFP/FX	406.24.0534090	0001	27/03/2024	392712/2024
RAFAEL ARAUJO MOURA	HB21.996	M.TRANS	709.24.2571421	0001	06/03/2024	417270/2024
RAFAEL AUGUSTO DE SOUZA	CET4H56	M.TRANS	709.24.2592843	0001	15/03/2024	424986/2024
RAFAEL AUGUSTO DO NASCIMENTO	295.143	TFFP/FX	406.24.0557436	0001	27/03/2024	403269/2024
RAFAEL AUGUSTO MENDES DE SOUSA	001.123.069.034	IPTU	101.24.0015917	0003	12/03/2024	346880/2024
RAFAEL AUGUSTO PIEDADE	APK3705	M.TRANS	709.24.2594226	0001	15/03/2024	425742/2024
RAFAEL AVILEZ TSUCHIYA	025.075.003.260	IPTU	101.24.0168983	0003	17/03/2024	358131/2024
RAFAEL BAHIA ENGENHARIA LTDA	281.150	TFFP/FX	406.24.0551261	0001	27/03/2024	400688/2024
RAFAEL BARBOSA DOS REIS	NJV2A41	M.TRANS	709.24.2593809	0001	15/03/2024	425517/2024
RAFAEL BARBOSA MOREIRA SANTOS	LPX1E96	M.TRANS	709.24.2593226	0001	15/03/2024	425213/2024
RAFAEL BATISTA PINHEIRO DOS SANTOS	002.054.015.202	IPTU	101.24.0020936	0003	12/03/2024	347181/2024
RAFAEL BATISTA PINHEIRO DOS SANTOS	286.582	TFFP/FX	406.24.0553615	0001	27/03/2024	401684/2024
RAFAEL BERSI DOS REIS CUSTODIO	261.280	TFFP/FX	406.24.0543920	0001	27/03/2024	397447/2024
RAFAEL BERTAGLIA BRIGATI	FNH6H73	M.TRANS	709.24.2616949	0001	28/03/2024	433803/2024
RAFAEL BEZERRA DE SOUSA-ME	261.009	TFFP/FX	406.24.0543822	0001	27/03/2024	397399/2024
RAFAEL BEZERRA VARGESE	022.024.027.072	IPTU	101.24.0154254	0003	20/03/2024	356873/2024
RAFAEL BONINI ZAMPIERI	FEM2627	M.TRANS	709.24.2564702	0001	06/03/2024	414372/2024
RAFAEL BORGES DA SILVA	510.100.144.000	IPTU	101.24.0214539	0003	12/03/2024	362608/2024
RAFAEL BRITO MARTINS	FAV6B39	M.TRANS	709.24.2616394	0001	28/03/2024	433478/2024
RAFAEL BRITO MARTINS	FAV6B39	M.TRANS	709.24.2568372	0001	06/03/2024	416021/2024
RAFAEL BRODOWITZ SOC. INDIVIDUAL DE ADVOCACIA	297.268	TFFP/FX	406.24.0558374	0001	27/03/2024	403673/2024
RAFAEL BRUNO DA SILVA BRAGA	007.064.034.006	IPTU	101.24.0072765	0003	12/03/2024	351266/2024
RAFAEL BRUNO LANZA	246.530	TFFP/FX	406.24.0538550	0001	27/03/2024	394972/2024
RAFAEL CACAPAVA RIGATO	184.883	TFFP/FX	406.24.0520339	0001	27/03/2024	385171/2024
RAFAEL CARDOSO GARCIA	288.532	TFFP/FX	406.24.0554485	0001	27/03/2024	402058/2024
RAFAEL CARLOS DA SILVA GOMIDE	FAJ0931	M.TRANS	709.24.2605953	0001	22/03/2024	431136/2024
RAFAEL CARLOS DA SILVA GOMIDE	FAJ0931	M.TRANS	709.24.2605952	0001	22/03/2024	431135/2024
RAFAEL CARLOS RIBEIRO	038.460	TFFP/FX	406.24.0501407	0001	27/03/2024	375763/2024
RAFAEL CARLOS TIAGO	241.009	TFFP/FX	406.24.0536674	0001	27/03/2024	394056/2024
RAFAEL CARNEIRO DE ALMEIDA BITU - ME	249.476	TFFP/FX	406.24.0539569	0001	27/03/2024	395443/2024
RAFAEL CARVALHO DA SILVA	263.431	TFSANIT	407.24.0260900	0002	27/03/2024	409895/2024
RAFAEL CARVALHO DA SILVA	263.431	TFFP/FX	406.24.0544714	0001	27/03/2024	397791/2024
RAFAEL CARVALHO DE JESUS	178.568	TFFP/FX	406.24.0518716	0001	27/03/2024	384218/2024
RAFAEL CECCHI	FAM8E03	M.TRANS	709.24.2591190	0001	15/03/2024	424182/2024
RAFAEL CECCHI	FAM8E03	M.TRANS	709.24.2594607	0001	15/03/2024	425945/2024
RAFAEL CELSO PEREIRA	261.815	TFFP/FX	406.24.0544129	0001	27/03/2024	397551/2024
RAFAEL CESAR MARCHI	FQG7E47	M.TRANS	709.24.2589994	0001	15/03/2024	423554/2024
RAFAEL CHAVES BEM	EFT7836	M.TRANS	709.24.2590956	0001	15/03/2024	424074/2024
RAFAEL CIARALO SOCIEDADE INDIVIDUAL DE ADVOCACIA	295.245	TFFP/FX	406.24.0557479	0001	27/03/2024	403286/2024
RAFAEL COHEN	ELD0736	M.TRANS	709.24.2589439	0001	15/03/2024	423286/2024
RAFAEL COLLADO IWAMOTO	FMP4C67	M.TRANS	709.24.2568352	0001	06/03/2024	416008/2024
RAFAEL CONRADO DOS REIS GARCIA	FIK3D09	M.TRANS	709.24.2565894	0001	06/03/2024	414951/2024
RAFAEL CONSTANTINO MIRANDA	FIAlH00	M.TRANS	709.24.2573618	0001	06/03/2024	418438/2024
RAFAEL CORREA PAPA	DQW4133	M.TRANS	709.24.2587472	0001	15/03/2024	422557/2024
RAFAEL CORREIA DA SILVA	CUC9D68	M.TRANS	709.24.2598173	0001	20/03/2024	427581/2024
RAFAEL COSTA DE SOUZA	183.864	MULTA	704.24.2528408	0001	05/03/2024	411371/2024
RAFAEL COSTA GOMES	246.666	TFFP/FX	406.24.0538588	0001	27/03/2024	394992/2024
RAFAEL COSTABILE CAMPOS	027.086.043.000	IPTU	101.24.0179125	0003	12/03/2024	358984/2024
RAFAEL COVEZZI - ESPOLIO	611.204.003.000	IPTUTCE	103.24.0258930	0003	19/03/2024	370292/2024
RAFAEL CRAVO DORNELAS		ISS CC	705.23.2804415	0009	07/03/2024	412249/2024
RAFAEL CRUZ DE ALMEIDA	FTE9E06	M.TRANS	709.24.2616067	0001	28/03/2024	433295/2024
RAFAEL CURTULO GONCALVES	FJD6463	M.TRANS	709.24.2598773	0001	20/03/2024	427899/2024
RAFAEL CUSTODIO DO NASCIMENTO	FYJ8700	M.TRANS	709.24.2566202	0001	06/03/2024	415091/2024
RAFAEL DA CRUZ	DYB5230	M.TRANS	709.24.2568736	0001	06/03/2024	416199/2024
RAFAEL DA CRUZ DOS SANTOS	242.163	TFFP/FX	406.24.0537091	0001	27/03/2024	394258/2024
RAFAEL DA SILVA AZEVEDO	FIH4063	M.TRANS	709.24.2603203	0001	22/03/2024	429852/2024
RAFAEL DA SILVA BARBOSA LEMOS	030.038.025.000	IPTU	101.24.0188861	0003	16/03/2024	359751/2024
RAFAEL DA SILVA LOURENCO	533.307.018.000	IPTU	101.24.0252762	0003	16/03/2024	367881/2024
RAFAEL DA SILVA OLIVEIRA	NEZ7118	M.TRANS	709.24.2571597	0001	06/03/2024	417381/2024
RAFAEL DA SILVA PARAGUAI	QNB8C14	M.TRANS	709.24.2583141	0001	11/03/2024	420440/2024
RAFAEL DA SILVA PARAGUAI - ME	233.766	TFFP/FX	406.24.0534277	0001	27/03/2024	392801/2024
RAFAEL DA SILVA SABBO	CW09025	M.TRANS	709.24.2609118	0001	22/03/2024	432906/2024
RAFAEL DA SILVA SABBO	CW09025	M.TRANS	709.24.2583016	0001	11/03/2024	420387/2024
RAFAEL DA SILVA SANTOS	299.777	TFFP/FX	406.24.0559421	0001	27/03/2024	404107/2024
RAFAEL DA SILVA SEVERIANO	233.604	TFFP/FX	406.24.0534219	0001	27/03/2024	392769/2024

RAFAEL DAMASCENO	DRA7B56	M.TRANS	709.24.2585308	0001	15/03/2024	421512/2024
RAFAEL DE AQUINO NAKAZATO	177.200	TFFP/FX	406.24.0518375	0001	27/03/2024	384013/2024
RAFAEL DE ARAUJO	001.066.099.073	IPTU	101.24.0011359	0003	12/03/2024	346616/2024
RAFAEL DE ARAUJO GOMES	QUM1B46	M.TRANS	709.24.2592100	0001	15/03/2024	424614/2024
RAFAEL DE BRITO BONATES	OE8B241	M.TRANS	709.24.2603617	0001	22/03/2024	430066/2024
RAFAEL DE JESUS BARCELOS	278.374	TFFP/FX	406.24.0550229	0001	27/03/2024	400260/2024
RAFAEL DE JESUS MARINI	HJW1D19	M.TRANS	709.24.2565691	0001	06/03/2024	414854/2024
RAFAEL DE JESUS SANTOS	CFI2D25	M.TRANS	709.24.2597610	0001	20/03/2024	427307/2024
RAFAEL DE MENESES OLIVEIRA SERV. MEDICOS EIRELI	251.562	TFFP/FX	406.24.0540326	0001	27/03/2024	395814/2024
RAFAEL DE MENEZES CUNHA	004.044.072.109	IPTU	101.24.0042817	0003	15/03/2024	349198/2024
RAFAEL DE MOURA	187.894	TFFP/FX	406.24.0521181	0001	27/03/2024	385651/2024
RAFAEL DE NOBREGA GAVIAO LTDA	282.247	TFFP/FX	406.24.0551659	0001	27/03/2024	400856/2024
RAFAEL DE NOBREGA GAVIAO LTDA	282.247	ISS	292.24.4416306	0001	15/03/2024	374591/2024
RAFAEL DE OLIVEIRA	234.569	TFFP/FX	406.24.0534528	0001	27/03/2024	392946/2024
RAFAEL DE OLIVEIRA ALMEIDA	003.047.013.235	IPTU	101.24.0031510	0003	17/03/2024	348099/2024
RAFAEL DE OLIVEIRA FREITAS	030.123.016.000	IPTU	101.24.0192640	0003	16/03/2024	360149/2024
RAFAEL DE PAULA DOS SANTOS	ETX8F05	M.TRANS	709.24.2568169	0001	06/03/2024	415908/2024
RAFAEL DE SOUZA GIANFORTE - EPP	218.308	TFFP/FX	406.24.0529711	0001	27/03/2024	390371/2024
RAFAEL DE SOUZA SANTOS	255.561	TFFP/FX	406.24.0541804	0001	27/03/2024	396464/2024
RAFAEL DIAS BRANDASSI	EQE2G11	M.TRANS	709.24.2598273	0001	20/03/2024	427644/2024
RAFAEL DIAS BRANDASSI	EQE2G11	M.TRANS	709.24.2608991	0001	22/03/2024	432836/2024
RAFAEL DIAS BRANDASSI	EQE2G11	M.TRANS	709.24.2608878	0001	22/03/2024	432766/2024
RAFAEL DIAS DA COSTA	EMX8B57	M.TRANS	709.24.2595183	0001	15/03/2024	426249/2024
RAFAEL DIAS DA COSTA	EMX8B57	M.TRANS	709.24.2593393	0001	15/03/2024	425300/2024
RAFAEL DIAS DA SILVA	018.041.069.043	IPTU	101.24.0133146	0003	17/03/2024	354937/2024
RAFAEL DIAS DOS SANTOS	DKH7E39	M.TRANS	709.24.2597152	0001	20/03/2024	427079/2024
RAFAEL DIAS MARTINS BICUDO	COL5076	M.TRANS	709.24.2592117	0001	15/03/2024	424623/2024
RAFAEL DIAS MARTINS BICUDO	COL5076	M.TRANS	709.24.2591174	0001	15/03/2024	424174/2024
RAFAEL DIEGO MARTINS	DDI1360	M.TRANS	709.24.2569273	0001	06/03/2024	416367/2024
RAFAEL DO NASCIMENTO TOUZINHO DA SILVA	EXP6085	M.TRANS	709.24.2615902	0001	28/03/2024	433193/2024
RAFAEL DOS ANJOS CARDOSO	FUB2G07	M.TRANS	709.24.2569512	0001	06/03/2024	416472/2024
RAFAEL DOS SANTOS	339.920	TFFP/FX	406.23.3260066	0003	29/03/2024	375470/2024
RAFAEL DOS SANTOS LOPES	310.125	TFFP/FX	406.24.0563720	0001	27/03/2024	405778/2024
RAFAEL DOS SANTOS MANGUEIRA	EWL8E79	M.TRANS	709.24.2598091	0001	20/03/2024	427544/2024
RAFAEL DOS SANTOS PITTA	QPI0B83	M.TRANS	709.24.2609040	0001	22/03/2024	432867/2024
RAFAEL DOS SANTOS QUEIROZ	PWK6430	M.TRANS	709.24.2592267	0001	15/03/2024	424700/2024
RAFAEL DOS SANTOS ROSA	DUP7H75	M.TRANS	709.24.2573366	0001	06/03/2024	418321/2024
RAFAEL DOS SANTOS SOARES LTDA	289.344	TFFP/FX	406.24.0554876	0001	27/03/2024	402204/2024
RAFAEL ELIAS DA SILVEIRA LEITE	001.067.089.002	IPTU	101.24.0011543	0003	12/03/2024	346628/2024
RAFAEL ELIAS DE MORAES	FZD0J92	M.TRANS	709.24.2581222	0001	11/03/2024	419468/2024
RAFAEL ESTEVAM DE OLIVEIRA	AGA3307	M.TRANS	709.24.2570026	0001	06/03/2024	416676/2024
RAFAEL EVANGELISTA	018.011.048.000	IPTU	101.24.0130551	0003	17/03/2024	354724/2024
RAFAEL EWARD LOPES DA SILVA	CJQ7J62	M.TRANS	709.24.2586586	0001	15/03/2024	422124/2024
RAFAEL EWARD LOPES DA SILVA	EXJ6F84	M.TRANS	709.24.2584610	0001	15/03/2024	421168/2024
RAFAEL F. HERRERIAS DA SILVA	309.545	TFFP/FX	406.24.0563481	0001	27/03/2024	405681/2024
RAFAEL FELINTO ALEXANDRE	GJT4A03	M.TRANS	709.24.2607023	0001	22/03/2024	431737/2024
RAFAEL FELIPE DE LIMA - ME	167.058	TFFP/FX	406.24.0516033	0001	27/03/2024	382742/2024
RAFAEL FELIPE DE LIMA - ME	167.058	ISS	292.24.4428503	0001	15/03/2024	375160/2024
RAFAEL FELIPE DE LIMA - ME	167.058	ISS	292.24.4428484	0001	15/02/2024	375159/2024
RAFAEL FELIPE RIBEIRO DOS SANTOS	FB03E40	M.TRANS	709.24.2596996	0001	20/03/2024	427001/2024
RAFAEL FELIPE RIBEIRO DOS SANTOS	FB03E40	M.TRANS	709.24.2581598	0001	11/03/2024	419670/2024
RAFAEL FERMINO LANDIM	EVV2326	M.TRANS	709.24.2600099	0001	20/03/2024	428481/2024
RAFAEL FERNANDES DE MORAIS	DYP4539	M.TRANS	709.24.2600480	0001	20/03/2024	428702/2024
RAFAEL FERNANDES PEREZ FILHO	012.029.028.000	IPTU	101.24.0103178	0003	15/03/2024	352798/2024
RAFAEL FERNANDO CORREA - ASSESSORIA PREDIAL	276.127	TFFP/FX	406.24.0549408	0001	27/03/2024	399898/2024
RAFAEL FERNANDO DA SILVA	NJC4461	M.TRANS	709.24.2584491	0001	15/03/2024	421102/2024
RAFAEL FERNANDO MENDONCA GINEZ		ISS CC	705.23.2894955	0008	12/03/2024	413535/2024
RAFAEL FERREIRA	016.015.124.123	IPTU	101.24.0122572	0003	12/03/2024	354144/2024
RAFAEL FERREIRA DE ANDRADE	257.528	TFFP/FX	406.24.0542544	0001	27/03/2024	396805/2024
RAFAEL FERREIRA DE HUNGRIA	241.928	TFFP/FX	406.24.0537009	0001	27/03/2024	394216/2024
RAFAEL FIGUEIREDO GUIMARAES	005.011.032.655	IPTU	101.24.0050933	0003	12/03/2024	349727/2024
RAFAEL FIGUEROBA GUSMAO	016.015.121.348	IPTU	101.24.0122085	0003	12/03/2024	354097/2024
RAFAEL FIRMIANO MATEUS	HMC7346	M.TRANS	709.24.2573123	0001	06/03/2024	418181/2024
RAFAEL FRANCA DOMINGUES	ERL6957	M.TRANS	709.24.2598486	0001	20/03/2024	427752/2024
RAFAEL FRANCHI TRALDI ME	204.473	TFFP/FX	406.24.0525870	0001	27/03/2024	388297/2024
RAFAEL FRANCISCO CAPATO	260.402	TFFP/FX	406.24.0543586	0001	27/03/2024	397310/2024
RAFAEL FRANCISCO FERREIRA	532.100.095.151	IPTU	101.24.0244004	0003	12/03/2024	366444/2024
RAFAEL FRANCISCO SILVA	512.016.001.005	IPTU	101.24.0220784	0003	16/03/2024	363567/2024
RAFAEL FRANCISQUETTI ZANIN	EPP2J51	M.TRANS	709.24.2583507	0001	11/03/2024	420660/2024
RAFAEL FRANZONATTO	410.018.005.000	IPTU	101.24.0213003	0003	12/03/2024	362411/2024
RAFAEL FREITAS DE OLIVEIRA SOC IND DE ADVOCACIA	321.371	TFFP/FX	406.24.0567591	0001	27/03/2024	407133/2024
RAFAEL G NAVES NUNES L BORGES	PZR5804	M.TRANS	709.24.2594669	0001	15/03/2024	425978/2024
RAFAEL GARCIAS MAIA	KYJ2216	M.TRANS	709.24.2564170	0001	06/03/2024	414234/2024
RAFAEL GIOVANNINI MACCHERONIO		ISS CC	705.23.2930977	0007	11/03/2024	413555/2024
RAFAEL GOIS - ESPOLIO	006.039.136.000	IPTU	101.24.0062855	0003	12/03/2024	350569/2024
RAFAEL GOMES DA SILVA	003.047.017.571	IPTU	101.24.0033827	0003	17/03/2024	348408/2024
RAFAEL GOMES VIOLANI TRANSPORTES	RGD0E23	M.TRANS	709.24.2589134	0001	15/03/2024	423118/2024
RAFAEL GONCALVES BARROS	EWL4824	M.TRANS	709.24.2572529	0001	06/03/2024	417881/2024
RAFAEL GONCALVES CAMILO GOMES	006.082.055.004	IPTU	101.24.0066614	0003	12/03/2024	350888/2024
RAFAEL GONZALEZ DIAS	008.025.061.000	IPTU	101.24.0078267	0003	12/03/2024	351507/2024
RAFAEL GRIGORIO DA SILVA	ELK5051	M.TRANS	709.24.2569667	0001	06/03/2024	416536/2024
RAFAEL GRITTI	002.073.013.070	IPTU	101.24.0022230	0003	12/03/2024	347315/2024
RAFAEL GUIMARAES QUINTELA	003.045.159.288	IPTU	101.23.2779826	0010	27/03/2024	345547/2024
RAFAEL GUIMARAES QUINTELA	003.045.159.288	IPTU	101.24.0030114	0003	17/03/2024	347895/2024
RAFAEL HENRIQUE ALVES DE CARVALHO	KPR6A00	M.TRANS	709.24.2616877	0001	28/03/2024	433760/2024
RAFAEL HENRIQUE LISBOA	FOX5264	M.TRANS	709.24.2580963	0001	11/03/2024	419314/2024
RAFAEL HENRIQUE SILVA	FDN5F14	M.TRANS	709.24.2595179	0001	15/03/2024	426245/2024
RAFAEL HERLAN TERCEROS VACA	GFQ8076	M.TRANS	709.24.2600878	0001	20/03/2024	428915/2024
RAFAEL HORA SANTOS	DWV0845	M.TRANS	709.24.2590864	0001	15/03/2024	424009/2024
RAFAEL HORA SANTOS	DWV0845	M.TRANS	709.24.2590863	0001	15/03/2024	424008/2024
RAFAEL IBIAPINA DE SOUSA	DSG1143	M.TRANS	709.24.2607637	0001	22/03/2024	432082/2024
RAFAEL IBIAPINA DE SOUSA	DSG1143	M.TRANS	709.24.2609086	0001	22/03/2024	432888/2024
RAFAEL IBIAPINA DE SOUSA	DSG1143	M.TRANS	709.24.2608036	0001	22/03/2024	432300/2024
RAFAEL IBIAPINA DE SOUSA	DSG1143	M.TRANS	709.24.2582577	0001	11/03/2024	420188/2024
RAFAEL IBIAPINA DE SOUSA	DSG1143	M.TRANS	709.24.2609027	0001	22/03/2024	432858/2024
RAFAEL IUNES DE SIQUEIRA	191.095	TFFP/FX	406.24.0522113	0001	27/03/2024	386175/2024
RAFAEL JACSON DE JESUS PINHEIRO ME	215.304	TFFP/FX	406.24.0528759	0001	27/03/2024	389824/2024
RAFAEL JOSE BAEZA PINHAL	EMP7F41	M.TRANS	709.24.2591911	0001	15/03/2024	424531/2024
RAFAEL JOSE FAGUNDES	IYF8H79	M.TRANS	709.24.2567702	0001	06/03/2024	415669/2024
RAFAEL JOSE FAGUNDES	IYF8H79	M.TRANS	709.24.2564073	0001	06/03/2024	414211/2024
RAFAEL JOSE FAGUNDES	IYF8H79	M.TRANS	709.24.2573521	0001	06/03/2024	418401/2024
RAFAEL JOSE FAGUNDES	IYF8H79	M.TRANS	709.24.2564233	0001	06/03/2024	414245/2024
RAFAEL JUNIO GARCIA	NOR2116	M.TRANS	709.24.2569036	0001	06/03/2024	416308/2024
RAFAEL JUNQUEIRA LIMA - ME	198.036	TFFP/FX	406.24.0524098	0001	27/03/2024	387366/2024

RAFAEL LADEIA OLIVEIRA	010.038.090.082	IPTU	101.23.2967075	0006	03/03/2024	345797/2024
RAFAEL LADEIA OLIVEIRA	010.038.090.082	IPTU	101.23.2967076	0006	03/03/2024	345798/2024
RAFAEL LADEIA OLIVEIRA	010.038.090.082	IPTU	101.24.0091755	0003	15/03/2024	352151/2024
RAFAEL LEAL DA SILVA	033.002.029.006	IPTU	101.24.0204975	0003	16/03/2024	361559/2024
RAFAEL LEANDRO DE ALMEIDA MOURA	254.643	TFFP/FX	406.24.0541459	0001	27/03/2024	396316/2024
RAFAEL LEAO FAZZINI DIAS	ELX1B48	M.TRANS	709.24.2600966	0001	20/03/2024	428961/2024
RAFAEL LEAO SILVA SILVESTRE	294.636	TFFP/FX	406.24.0557233	0001	27/03/2024	403190/2024
RAFAEL LEONARDO DOS SANTOS	LMW6B95	M.TRANS	709.24.2606859	0001	22/03/2024	431656/2024
RAFAEL LEONARDO DOS SANTOS	LMW6B95	M.TRANS	709.24.2582656	0001	11/03/2024	420224/2024
RAFAEL LIMA DE OLIVEIRA	DWN3J53	M.TRANS	709.24.2582219	0001	11/03/2024	419993/2024
RAFAEL LORCA BIONDO	DVK0J80	M.TRANS	709.24.2565903	0001	06/03/2024	414956/2024
RAFAEL LUCAS FAGUNDES	GFZ3139	M.TRANS	709.24.2600710	0001	20/03/2024	428825/2024
RAFAEL LUIS DE ARRUDA COUTO	263.158	TFFP/FX	406.24.0544622	0001	27/03/2024	397749/2024
RAFAEL LUIZ FIGO SILVA	002.074.036.181	IPTU	101.24.0024369	0003	12/03/2024	347471/2024
RAFAEL LUSTRI FABRE FIGUEIREDO	EDU9F51	M.TRANS	709.24.2584553	0001	15/03/2024	421135/2024
RAFAEL MACHADO DOS SANTOS	BBE0H40	M.TRANS	709.24.2582556	0001	11/03/2024	420175/2024
RAFAEL MACHADO DOS SANTOS	BBE0H40	M.TRANS	709.24.2616599	0001	28/03/2024	433597/2024
RAFAEL MACIAS DA SILVA	226.260	TFFP/FX	406.24.0532238	0001	27/03/2024	391752/2024
RAFAEL MACIAS DA SILVA	DWT2G99	M.TRANS	709.24.2606476	0001	22/03/2024	431468/2024
RAFAEL MARDEGAM	DRH2A24	M.TRANS	709.24.2565444	0001	06/03/2024	414742/2024
RAFAEL MARIANO DURAN	021.007.088.011	IPTU	101.24.0148526	0003	16/03/2024	356425/2024
RAFAEL MARIO CAHU CORONA	003.047.012.559	IPTU	101.24.0030836	0003	17/03/2024	348013/2024
RAFAEL MARTINS DOS SANTOS	217.576	TFFP/FX	406.24.0529466	0001	27/03/2024	390245/2024
RAFAEL MATOS DE ALMEIDA SILVA	532.036.007.000	CIP	105.24.0273657	0003	29/03/2024	372337/2024
RAFAEL MAXIMIANO SILVA - ME	234.142	TFFP/FX	406.24.0534401	0001	27/03/2024	392875/2024
RAFAEL MAXIMO DE SOUZA	001.062.065.044	IPTU	101.24.0010084	0003	12/03/2024	346537/2024
RAFAEL MEDEIROS LETE	003.047.016.010	IPTU	101.24.0032271	0003	17/03/2024	348188/2024
RAFAEL MEDICÉ LOPES DA CONCEICAO	025.078.004.001	IPTU	101.24.0169411	0003	17/03/2024	358154/2024
RAFAEL MENDES LIMA PINHEIRO	282.692	TFFP/FX	406.24.0551848	0001	27/03/2024	400923/2024
RAFAEL MENDES LIMA PINHEIRO	199.942	TFFP/FX	406.24.0524655	0001	27/03/2024	387677/2024
RAFAEL MENDES LIMA PINHEIRO	032.075.022.454	IPTU	101.24.0204326	0003	17/03/2024	361465/2024
RAFAEL MENGOD QUERALT	521.400.033.774	IPTU	101.24.0229590	0003	12/03/2024	364632/2024
RAFAEL MENGOD QUERALT	521.400.033.774	CIP	105.24.0273066	0003	29/03/2024	372138/2024
RAFAEL MOISES MICHELETO	EIL3034	M.TRANS	709.24.2567523	0001	06/03/2024	415601/2024
RAFAEL MONIZ FALCAO	EQ23766	M.TRANS	709.24.2574825	0001	06/03/2024	419125/2024
RAFAEL MONTANHER LEITE	EQJ1F73	M.TRANS	709.24.2573025	0001	06/03/2024	418131/2024
RAFAEL MOREIRA	003.047.016.504	IPTU	101.24.0032765	0003	17/03/2024	348260/2024
RAFAEL MORILHO COSTA	257.519	TFFP/FX	406.24.0542539	0001	27/03/2024	396802/2024
RAFAEL MOURA DINI	027.073.060.042	IPTU	101.24.0178575	0003	12/03/2024	358935/2024
RAFAEL MUNOZ PAGLIUCA	005.023.017.000	IPTU	101.24.0052022	0003	12/03/2024	349814/2024
RAFAEL MUNOZ PAGLIUCA		ISS CC	705.23.2802816	0009	07/03/2024	411834/2024
RAFAEL MUSSOLINI	257.218	TFFP/FX	406.24.0542424	0001	27/03/2024	396752/2024
RAFAEL NEMEZIO SOCIEDADE INDIVIDUAL DE ADVOCACIA	265.468	TFFP/FX	406.24.0545461	0001	27/03/2024	398110/2024
RAFAEL NISHIHARA NUNES	GAO9G02	M.TRANS	709.24.2587184	0001	15/03/2024	422419/2024
RAFAEL NUNES DA SILVA	254.564	TFFP/FX	406.24.0541428	0001	27/03/2024	396302/2024
RAFAEL NUNES SILVESTRE	EFC4797	M.TRANS	709.24.2605153	0001	22/03/2024	430702/2024
RAFAEL OLIVEIRA DA SILVA	212.406	TFFP/FX	406.24.0528021	0001	27/03/2024	389431/2024
RAFAEL OLIVEIRA DA SILVA	003.121.008.047	IPTU	101.24.0037633	0003	17/03/2024	348771/2024
RAFAEL OLIVEIRA DE SOUSA	HMD2I28	M.TRANS	709.24.2584403	0001	15/03/2024	421050/2024
RAFAEL OLIVEIRA FELICIANO	208.353	TFFP/FX	406.24.0526875	0001	27/03/2024	388801/2024
RAFAEL OLIVEIRA FELICIANO	199.787	TFFP/FX	406.24.0524617	0001	27/03/2024	387661/2024
RAFAEL OLIVEIRA FELICIANO	208.353	TFSANIT	407.24.0259583	0002	27/03/2024	409361/2024
RAFAEL OLIVEIRA SANTOS	EHZ2G60	M.TRANS	709.24.2592975	0001	15/03/2024	425079/2024
RAFAEL PAES VIEIRA PEIXOTO	024.019.131.051	IPTU	101.24.0160628	0003	15/03/2024	357449/2024
RAFAEL PALLADINO FILHO	004.052.019.000	IPTU	101.24.0045538	0003	15/03/2024	349371/2024
RAFAEL PEIXINHO DE MACEDO	ERR8I19	M.TRANS	709.24.2606316	0001	22/03/2024	431365/2024
RAFAEL PEREIRA DA SILVA		PP/FUNE	702.24.4001124	0001	27/03/2024	411322/2024
RAFAEL PEREIRA DA SILVA		PP/FUNE	702.24.4001123	0001	27/03/2024	411321/2024
RAFAEL PEREIRA DE OLIVEIRA	248.997	TFFP/FX	406.24.0539402	0001	27/03/2024	395362/2024
RAFAEL PEREIRA DOS SANTOS	230.687	TFFP/FX	406.24.0533286	0001	27/03/2024	392297/2024
RAFAEL PEREIRA DOS SANTOS	FCF0C58	M.TRANS	709.24.2603542	0001	22/03/2024	430026/2024
RAFAEL PILEGGI	166.311	TFFP/FX	406.24.0515878	0001	27/03/2024	382660/2024
RAFAEL PINHEIRO DA COSTA	QUD1G63	M.TRANS	709.24.2563789	0001	06/03/2024	414152/2024
RAFAEL PINHEIRO MICHELETTI	027.046.024.000	GAM	802.24.4031489	0001	15/03/2024	434123/2024
RAFAEL PINHO DOS SANTOS	027.073.061.077	IPTU	101.24.0178698	0003	12/03/2024	358949/2024
RAFAEL PINO SERAPHIM	021.001.037.321	IPTU	101.24.0147306	0003	16/03/2024	356308/2024
RAFAEL PINTO DE OLIVEIRA	DYX3A22	M.TRANS	709.24.2586658	0001	15/03/2024	422158/2024
RAFAEL PORTES PIROSIN	136.800	TFFP/FX	406.24.0510774	0001	27/03/2024	379796/2024
RAFAEL QUINTINO DA SILVA	265.029	TFFP/FX	406.24.0545316	0001	27/03/2024	398050/2024
RAFAEL RAMPINELLI ALVES	289.920	TFFP/FX	406.24.0555126	0001	27/03/2024	402303/2024
RAFAEL RENNA	010.060.009.000	IPTU	101.24.0093732	0003	15/03/2024	352245/2024
RAFAEL RIBEIRO DA LUZ - ESPOLIO	534.600.007.000	IPTU	101.24.0258266	0003	16/03/2024	368825/2024
RAFAEL RIBEIRO DA LUZ - ESPOLIO	534.600.007.000	CIP	105.24.0275041	0003	29/03/2024	373063/2024
RAFAEL RIBEIRO SANTOS CONSULT E TREIN EIRELI	255.174	TFFP/FX	406.24.0541672	0001	27/03/2024	396415/2024
RAFAEL RICHARD DE OLIVEIRA CORREA	339.238	TFFP/FX	406.24.0572552	0001	27/03/2024	408590/2024
RAFAEL ROBERTO BRANCO DE ARAUJO	JRK4547	M.TRANS	709.24.2590263	0001	15/03/2024	423694/2024
RAFAEL ROCHA BATISTA	252.508	TFFP/FX	406.24.0540672	0001	27/03/2024	395962/2024
RAFAEL RODRIGUES	018.034.090.016	IPTU	101.24.0132338	0003	17/03/2024	354876/2024
RAFAEL ROSA DA SILVA	306.423	TFFP/FX	406.24.0562166	0001	27/03/2024	405200/2024
RAFAEL ROSSI PLACIDO	248.217	TFFP/FX	406.24.0539138	0001	27/03/2024	395243/2024
RAFAEL RUI RAMPINELLI	170.710	TFFP/FX	406.24.0516803	0001	27/03/2024	383169/2024
RAFAEL SABINO DE SOUZA	033.023.054.000	IPTU	101.23.0202755	0008	16/08/2023	345217/2024
RAFAEL SABINO DE SOUZA	033.023.054.000	IPTU	101.23.0202755	0009	16/09/2023	345218/2024
RAFAEL SANTANA DE SOUSA	254.762	TFFP/FX	406.24.0541505	0001	27/03/2024	396339/2024
RAFAEL SANTOS DE BARROS	241.823	TFFP/FX	406.24.0536975	0001	27/03/2024	394200/2024
RAFAEL SANTOS DE JESUS	FIW0G53	M.TRANS	709.24.2590934	0001	15/03/2024	424057/2024
RAFAEL SANTOS DE SANTANA	FKJ3006	M.TRANS	709.24.2572456	0001	06/03/2024	417845/2024
RAFAEL SAPATERRO PIVETA	016.015.139.334	IPTU	101.24.0124126	0003	12/03/2024	354293/2024
RAFAEL SAVIANO SOBRINHO	402.006.015.000	IPTU	101.24.0212308	0003	15/03/2024	362283/2024
RAFAEL SAVIANO SOBRINHO	402.006.016.000	IPTU	101.24.0212309	0003	15/03/2024	362284/2024
RAFAEL SILVA DE OLIVEIRA	EWE2I18	M.TRANS	709.24.2606238	0001	22/03/2024	431308/2024
RAFAEL SILVA DOS SANTOS	255.401	TFFP/FX	406.24.0541759	0001	27/03/2024	396446/2024
RAFAEL SILVA PINHEIRO	510.247.012.000	IPTU	101.24.0216779	0003	12/03/2024	362901/2024
RAFAEL SILVA RODRIGUEZ	DZP7537	M.TRANS	709.24.2589904	0001	15/03/2024	423512/2024
RAFAEL SILVA SANTOS	184.712	TFFP/FX	406.24.0520297	0001	27/03/2024	385144/2024
RAFAEL SILVANO DE CASTRO	131.302	TFFP/FX	406.24.0509993	0001	27/03/2024	379389/2024
RAFAEL SILVEIRA - SOC.INDIVIDUAL DE ADVOCACIA	258.501	TFFP/FX	406.24.0542891	0001	27/03/2024	396975/2024
RAFAEL SOARES PENTEADO	FIG5I82	M.TRANS	709.24.2599875	0001	20/03/2024	428375/2024
RAFAEL SOUZA DA FONSECA	252.626	TFFP/FX	406.24.0540714	0001	27/03/2024	395985/2024
RAFAEL SOUZA DE AQUINO EIRELI	FNU6B42	M.TRANS	709.24.2602097	0001	20/03/2024	429609/2024
RAFAEL SOUZA DE AQUINO EIRELI	FNU6B42	M.TRANS	709.24.2608797	0001	22/03/2024	432714/2024
RAFAEL SOUZA DE AQUINO EIRELI	FNU6B42	M.TRANS	709.24.2574562	0001	06/03/2024	418988/2024
RAFAEL SOUZA DE GOES	FQN3123	M.TRANS	709.24.2581920	0001	11/03/2024	419822/2024
RAFAEL SOUZA DOS SANTOS	221.236	TFFP/FX	406.24.0530645	0001	27/03/2024	390898/2024

RAFAEL SUMMA DE OLIVEIRA	216.475	TFFP/FX	406.24.0529141	0001	27/03/2024	390044/2024
RAFAEL TAGNIN PESSOA	144.332	TFFP/FX	406.24.0511881	0001	27/03/2024	380427/2024
RAFAEL TAKESHI SHIROMA	027.120.049.000	IPU	101.24.0180185	0003	12/03/2024	359085/2024
RAFAEL TAVARES DOS SANTOS	EQD8016	M.TRANS	709.24.2574651	0001	06/03/2024	419027/2024
RAFAEL TAVARES DOS SANTOS	EQD8A16	M.TRANS	709.24.2574684	0001	06/03/2024	419040/2024
RAFAEL TAVARES DOS SANTOS	EQD8A16	M.TRANS	709.24.2574686	0001	06/03/2024	419041/2024
RAFAEL TEIXEIRA DE CARVALHO	BQU0G77	M.TRANS	709.24.2585215	0001	15/03/2024	421468/2024
RAFAEL TEODORO DA SILVA	EHA3176	M.TRANS	709.24.2608654	0001	22/03/2024	432633/2024
RAFAEL TEODORO DA SILVA	EHA3176	M.TRANS	709.24.2606470	0001	22/03/2024	431464/2024
RAFAEL TEODORO DA SILVA	EHA3176	M.TRANS	709.24.2607668	0001	22/03/2024	432100/2024
RAFAEL V. PITA	268.623	TFFP/FX	406.24.0546628	0001	27/03/2024	398633/2024
RAFAEL VASQUEZ DE OLIVEIRA	FLN2176	M.TRANS	709.24.2573923	0001	06/03/2024	418602/2024
RAFAEL VENTORINE AMARO LAROCA	QXH6196	M.TRANS	709.24.2615858	0001	28/03/2024	433168/2024
RAFAEL VINICIUS SILVERIO SILVA - ME	165.476	TFFP/FX	406.24.0515711	0001	27/03/2024	382565/2024
RAFAEL VIOLA	002.073.026.236	IPU	101.24.0023123	0003	12/03/2024	347385/2024
RAFAEL VIRGILIO DA SILVA PEREIRA	QNO2F84	M.TRANS	709.24.2564531	0001	06/03/2024	414314/2024
RAFAEL VITALINO DE CAMPOS OLIVEIRA	DOS2H03	M.TRANS	709.24.2590669	0001	15/03/2024	423909/2024
RAFAEL VITORIANO TEIXEIRA RODRIGUES	016.015.139.399	IPU	101.24.0124191	0003	12/03/2024	354300/2024
RAFAEL VOLPIANI CECARELLI	233.787	TFFP/FX	406.24.0534285	0001	27/03/2024	392807/2024
RAFAEL WIECHERT GATUZZO	201.649	ISS	292.24.4323304	0001	15/01/2024	374222/2024
RAFAEL WIECHERT GATUZZO	201.649	TFFP/FX	406.24.0525115	0001	27/03/2024	387917/2024
RAFAELA AP. S. BEZERRA TRANSPORTES - ME	225.522	TFFP/FX	406.24.0532009	0001	27/03/2024	391638/2024
RAFAELA ARANTES SILVA	BAP7F75	M.TRANS	709.24.2592994	0001	15/03/2024	425085/2024
RAFAELA CAMPOS BARBOSA DOS SANTOS	251.650	TFFP/FX	406.24.0540358	0001	27/03/2024	395827/2024
RAFAELA DA FONSECA PEREIRA	005.011.052.062	IPU	101.24.0051028	0003	12/03/2024	349749/2024
RAFAELA DANIELA DA SILVA LOPES	014.028.004.153	IPU	101.24.0114125	0003	17/03/2024	353462/2024
RAFAELA DE ALMEIDA SILVA	149.382	TFFP/FX	406.24.0512721	0001	27/03/2024	380889/2024
RAFAELA DE AVILA CARDOSO	FYL1849	M.TRANS	709.24.2593625	0001	15/03/2024	425413/2024
RAFAELA FERREIRA LUCIANO	PWW7239	M.TRANS	709.24.2572222	0001	06/03/2024	417718/2024
RAFAELA FRITZ SANTOS	287.482	TFFP/FX	406.24.0554021	0001	27/03/2024	401875/2024
RAFAELA GIUZIO	FBU4C89	M.TRANS	709.24.2607289	0001	22/03/2024	431884/2024
RAFAELA KAREN DA SILVA	EC55315	M.TRANS	709.24.2595763	0001	15/03/2024	426597/2024
RAFAELA MARTINS DE OLIVEIRA	EMM6255	M.TRANS	709.24.2606336	0001	22/03/2024	431379/2024
RAFAELA PETRILLI MACCHERONI	FCT5D76	M.TRANS	709.24.2589749	0001	15/03/2024	423440/2024
RAFAELA QUEIROZ PEREIRA	DF06B04	M.TRANS	709.24.2583129	0001	11/03/2024	420430/2024
RAFAELA SANTOS LEME DORADO	325.571	TFFP/FX	406.24.0568683	0001	27/03/2024	407460/2024
RAFAELA STEPHANIE DANTAS FAGUNDES	534.617.001.000	IPU	101.23.0252766	0010	16/10/2023	345317/2024
RAFAELA STEPHANIE DANTAS FAGUNDES	534.617.001.000	IPU	101.24.0258417	0003	16/03/2024	368887/2024
RAFAELA STEPHANIE DANTAS FAGUNDES	534.617.001.000	CIP	105.23.0265465	0011	27/11/2023	371333/2024
RAFAELA STEPHANIE DANTAS FAGUNDES	534.617.001.000	CIP	105.23.0265465	0010	27/10/2023	371332/2024
RAFAELA STEPHANIE DANTAS FAGUNDES	534.617.001.000	IPU	101.23.0252766	0011	16/11/2023	345318/2024
RAFAELA STEPHANIE DANTAS FAGUNDES	534.617.001.000	CIP	105.23.0265465	0012	27/12/2023	371334/2024
RAFAELA STEPHANIE DANTAS FAGUNDES	534.617.001.000	CIP	105.24.0275111	0003	29/03/2024	373100/2024
RAFAELA STEPHANIE DANTAS FAGUNDES	534.617.001.000	IPU	101.23.0252766	0012	16/12/2023	345319/2024
RAFAELA TIMOTEO DE ANDRADE	HH05483	M.TRANS	709.24.2583672	0001	11/03/2024	420749/2024
RAFAELA'S MOVEIS PLANEJADOS LTDA - ME	217.992	TFFP/FX	406.24.0529599	0001	27/03/2024	390317/2024
RAFAELLA DA SILVA BISPO SOUSA	GCM1H29	M.TRANS	709.24.2590555	0001	15/03/2024	423845/2024
RAFAELLA HERMANO ARAUJO	BHO2G51	M.TRANS	709.24.2572249	0001	06/03/2024	417732/2024
RAFAELLA KETINNY FOTOGRAFIA LTDA	337.931	TFFP/FX	406.24.0572240	0001	27/03/2024	408492/2024
RAFAELLA KETINNY FOTOGRAFIA LTDA	337.931	TFFP/FX	406.23.3207488	0004	25/03/2024	375390/2024
RAFAELLA NARDONI DENARDI	CB80J29	M.TRANS	709.24.2601546	0001	20/03/2024	429267/2024
RAFAELLA RIBEIRO LIBERALINO	GEM2J12	M.TRANS	709.24.2589161	0001	15/03/2024	423133/2024
RAFAELLA SILVA REIS	ELJ7195	M.TRANS	709.24.2606038	0001	22/03/2024	431183/2024
RAFAELLE LIMA DA COSTA SILVA	511.001.048.097	IPU	101.24.0218595	0003	15/03/2024	363133/2024
RAFANAT SERVICOS DE TRANSPORTES LTDA	193.701	TFFP/FX	406.24.0522826	0001	27/03/2024	386604/2024
RAFARAMOS TRANSPORTES E REPRESENTACAO LTDA.	113.924	TFFP/FX	406.24.0507593	0001	27/03/2024	378240/2024
RAFAVALEN HOLDING INVESTIMENTOS LTDA	295.396	TFFP/FX	406.24.0557561	0001	27/03/2024	403325/2024
RAFAVALEN VALVERDE ADMINISTR.E PARTICIPACAO S/A	298.447	TFFP/FX	406.24.0558882	0001	27/03/2024	403882/2024
RAFEA ABDO SALAMI CALUX	015.089.033.000	IPU	101.24.0120097	0003	12/03/2024	353937/2024
RAFEA ABDO SALAMI CALUX - ESPOLIO	620.610.002.000	IPU	101.24.0261346	0003	12/03/2024	369290/2024
RAFELI CALCADOS LTDA - ME	198.506	TFFP/FX	406.24.0524240	0001	27/03/2024	387442/2024
RAFFAELA SANSONE CRUZ	003.047.013.038	IPU	101.24.0031313	0003	17/03/2024	348073/2024
RAFFAEL E OTTATI JUNIOR	FDC2857	M.TRANS	709.24.2582239	0001	11/03/2024	420007/2024
RAFFAELLA GUITIERREZ FILIPPETTI	DMW9J06	M.TRANS	709.24.2585627	0001	15/03/2024	421671/2024
RAFFINE MAGAZINE LTDA-ME	060.074	TFFP/FX	406.24.0502531	0001	27/03/2024	376061/2024
RAFGRAF TERCEIRIZ.DE MAO DE OBRA E TEMP.LTDA EPP	164.036	TFFP/FX	406.24.0515423	0001	27/03/2024	382397/2024
RAFHECAR DISTRIB.PECAS P CARROS NAC.E IMPOR.LTDA	245.328	TFFP/FX	406.24.0538119	0001	27/03/2024	394767/2024
RAFRAFRANC'S PRESTACAO DE SERVICOS EM GERAL LTDA	221.350	TFFP/FX	406.24.0530682	0001	27/03/2024	390922/2024
RAF'S COMUNICACAO E CATALOGOS LTDA	148.713	TFFP/FX	406.24.0512609	0001	27/03/2024	380834/2024
RAF'S COMUNICACAO E CATALOGOS LTDA	148.713	ISS	292.24.4323227	0001	15/01/2024	374148/2024
RAG - SERRALHERIA INDUSTRIAL LTDA - ME	091.795	TFFP/FX	406.24.0504851	0001	27/03/2024	376922/2024
RAG CI-CONSULTORIA INTELIGENTE EMPRESARIAL LTDA	196.688	TFFP/FX	406.24.0523702	0001	27/03/2024	387123/2024
RAG CI-CONSULTORIA INTELIGENTE EMPRESARIAL LTDA	196.688	ISS	292.24.4418392	0001	15/03/2024	374739/2024
RAGI CANNUX	027.074.009.000	IPU	101.24.0178772	0003	12/03/2024	358957/2024
RAI INGREDIENTS AROMAS DE FRAGRANCIAS LTDA	068.733	TFFP/FX	406.24.0503022	0001	27/03/2024	376197/2024
RAI R.M.R. DE OLIVEIRA PRO. DE VENDAS - ME	234.690	TFFP/FX	406.24.0534575	0001	27/03/2024	392971/2024
RAI RODRIGUES LOURENCO	DHO2033	M.TRANS	709.24.2590621	0001	15/03/2024	423880/2024
RAIA DROGASIL S/A	214.102	TFSANIT	407.24.0259679	0002	27/03/2024	409391/2024
RAIA DROGASIL S/A	320.517	TFSANIT	407.23.3233088	0003	11/03/2024	408738/2024
RAIA DROGASIL S/A	318.657	TFSANIT	407.24.0261827	0002	27/03/2024	410182/2024
RAIA DROGASIL S/A	320.517	TFSANIT	407.24.0261833	0002	27/03/2024	410183/2024
RAIA DROGASIL S/A	215.143	TFSANIT	407.24.0259706	0002	27/03/2024	409401/2024
RAIA DROGASIL S/A	241.400	TFSANIT	407.24.0260174	0002	27/03/2024	409584/2024
RAIA DROGASIL S/A	238.361	TFSANIT	407.24.0260134	0002	27/03/2024	409565/2024
RAIA DROGASIL S/A	233.546	TFSANIT	407.24.0260062	0002	27/03/2024	409539/2024
RAIA DROGASIL S/A	001.109	TFSANIT	407.24.0257019	0002	27/03/2024	408751/2024
RAIA DROGASIL S/A	291.024	TFSANIT	407.24.0261559	0002	27/03/2024	410119/2024
RAIA DROGASIL SA	274.614	TFSANIT	407.24.0261323	0002	27/03/2024	410061/2024
RAIA LIVRE NATACAO LTDA	200.818	TFFP/FX	406.24.0524884	0001	27/03/2024	387797/2024
RAIANE DE PAULA	DDI9J86	M.TRANS	709.24.2570878	0001	06/03/2024	417057/2024
RAIANE SANTOS AZEVEDO	DMT3J34	M.TRANS	709.24.2593276	0001	15/03/2024	425244/2024
RAIDA COMERCIAL LTDA	310.432	TFFP/FX	406.24.0563848	0001	27/03/2024	405820/2024
RAILA SILVA SOUZA	KRY8105	M.TRANS	709.24.2599392	0001	20/03/2024	428178/2024
RAILDA ALVES DA SILVA	532.531.003.102	IPU	101.24.0248132	0003	12/03/2024	367114/2024
RAILDA APARECIDA GUMARAES PELEGRINO	001.123.069.006	IPU	101.24.0015889	0003	12/03/2024	346878/2024
RAILDA ROCHA DE MENEZES SANTOS - ESPOLIO	025.057.016.000	IPU	101.24.0167473	0003	17/03/2024	358061/2024
RAILLANE NUNES BATISTA - ME	210.341	TFFP/FX	406.24.0527424	0001	27/03/2024	389112/2024
RAILSON DUARTE COITINHO	031.057.040.000	IPU	101.24.0196616	0003	17/03/2024	360516/2024
RAILTON DE SOUSA SANTOS	BZG1H96	M.TRANS	709.24.2603080	0001	22/03/2024	429796/2024
RAILTON DUARTE COITINHO	512.049.027.000	IPU	101.24.0224051	0003	12/03/2024	363920/2024
RAILTON PAES LANDIM GONCALVES - ME	247.090	TFFP/FX	406.24.0538743	0001	27/03/2024	395060/2024
RAIMUNDA ALVES DE AMORIM DOS SANTOS		P.PUBL	707.24.0276046	0003	29/03/2024	413748/2024
RAIMUNDA ALVES DE LIMA	138.862	TFFP/FX	406.24.0511072	0001	27/03/2024	379956/2024
RAIMUNDA AMELIA FERREIRA DO PRADO	193.879	TFFP/FX	406.24.0522878	0001	27/03/2024	386635/2024



RAIMUNDA BARBOSA LEITE	029.136.021.000	IPTU	101.24.0186976	0003	12/03/2024	359616/2024
RAIMUNDA BARBOSA LEITE	021.023.068.000	IPTU	101.24.0149775	0003	16/03/2024	356508/2024
RAIMUNDA BARBOSA LEITE	021.011.012.000	IPTU	101.24.0149100	0003	16/03/2024	356461/2024
RAIMUNDA BARBOSA LEITE	021.023.067.000	IPTU	101.24.0149774	0003	16/03/2024	356507/2024
RAIMUNDA CAVALCANTE	532.030.005.000	IPTU	101.24.0240601	0003	12/03/2024	366004/2024
RAIMUNDA CAVALCANTE	532.030.005.000	CIP	105.24.0273643	0003	29/03/2024	372334/2024
RAIMUNDA DE OLIVEIRA LIMA	OL07110	M.TRANS	709.24.2570196	0001	06/03/2024	416755/2024
RAIMUNDA DE OLIVEIRA LIMA	OL07110	M.TRANS	709.24.2582726	0001	11/03/2024	420244/2024
RAIMUNDA DO FORTE SILVA	DXW1633	M.TRANS	709.24.2581624	0001	11/03/2024	419685/2024
RAIMUNDA DOS PASSOS SILVA	533.215.022.000	IPTU	101.24.0251022	0003	16/03/2024	367664/2024
RAIMUNDA ESCULAPIO DA SILVA	CWZ5A52	M.TRANS	709.24.2598732	0001	20/03/2024	427878/2024
RAIMUNDA GIULENE RODRIGUES DE LIMA	CXZ2E24	M.TRANS	709.24.2585145	0001	15/03/2024	421432/2024
RAIMUNDA GOMES DA MOTA CONFECÇÕES - ME	228.238	TFFP/FX	406.24.0532581	0001	27/03/2024	391932/2024
RAIMUNDA IDAZENA GONCALVES AMORIM	GFL4495	M.TRANS	709.24.2599282	0001	20/03/2024	428132/2024
RAIMUNDA IVANISA MATIAS DE SOUSA	PZU8G93	M.TRANS	709.24.2565582	0001	06/03/2024	414812/2024
RAIMUNDA LEOPOLDINA DE SOUSA	005.011.032.228	IPTU	101.23.0049178	0010	10/10/2023	345022/2024
RAIMUNDA LEOPOLDINA DE SOUSA	005.011.032.228	IPTU	101.23.0049178	0009	10/09/2023	345021/2024
RAIMUNDA LEOPOLDINA DE SOUSA	005.011.032.228	IPTU	101.23.0049178	0012	10/12/2023	345024/2024
RAIMUNDA LEOPOLDINA DE SOUSA	005.011.032.228	IPTU	101.23.0049178	0011	10/11/2023	345023/2024
RAIMUNDA LUCIA DE OLIVEIRA	158.548	TFFP/FX	406.24.0514386	0001	27/03/2024	381805/2024
RAIMUNDA MARIA SOARES	532.533.001.046	IPTU	101.24.0248349	0003	12/03/2024	367190/2024
RAIMUNDA NELI FERREIRA		ISS CC	705.23.2807281	0009	07/03/2024	413215/2024
RAIMUNDA RAMOS DE SALES GOMES	QQY8E00	M.TRANS	709.24.2583386	0001	11/03/2024	420593/2024
RAIMUNDA REGIVANIA SOUZA DO NASCIMENTO	NAD8461	M.TRANS	709.24.2567310	0001	06/03/2024	415506/2024
RAIMUNDA REGIVANIA SOUZA DO NASCIMENTO	NAD8461	M.TRANS	709.24.2571299	0001	06/03/2024	417215/2024
RAIMUNDA REGIVANIA SOUZA DO NASCIMENTO	NAD8461	M.TRANS	709.24.2590198	0001	15/03/2024	423655/2024
RAIMUNDA REGIVANIA SOUZA DO NASCIMENTO	NAD8461	M.TRANS	709.24.2584780	0001	15/03/2024	421267/2024
RAIMUNDA SILVA FLORIANO	253.557	TFFP/FX	406.24.0541055	0001	27/03/2024	396129/2024
RAIMUNDA ZULEIDE DE AMORIM	193.411	TFFP/FX	406.24.0522739	0001	27/03/2024	386551/2024
RAIMUNDO ADALTO PINHEIRO VENANCIO	FN11718	M.TRANS	709.24.2591002	0001	15/03/2024	424097/2024
RAIMUNDO ALCANTARA DE MATOS		ISS CC	705.23.2806464	0009	07/03/2024	412935/2024
RAIMUNDO ALEXANDRE DA SILVA NETO	511.001.040.138	IPTU	101.24.0218315	0003	15/03/2024	363080/2024
RAIMUNDO ALVES DA CRUZ	512.021.046.000	IPTU	101.24.0221453	0003	12/03/2024	363625/2024
RAIMUNDO ALVES DA SILVA	031.104.064.000	IPTU	101.24.0198349	0003	17/03/2024	360707/2024
RAIMUNDO ALVES DA SILVA		ISS CC	705.23.2807165	0009	07/03/2024	413176/2024
RAIMUNDO ALVES DE OLIVEIRA	031.104.071.000	IPTU	101.24.0198356	0003	17/03/2024	360708/2024
RAIMUNDO ALVES DE OLIVEIRA		ISS CC	705.23.2805020	0009	07/03/2024	412461/2024
RAIMUNDO ALVES DO NASCIMENTO	240.776	TFFP/FX	406.24.0536584	0001	27/03/2024	394010/2024
RAIMUNDO ALVES MORAIS JANIO	IQW0E05	M.TRANS	709.24.2568800	0001	06/03/2024	416242/2024
RAIMUNDO ALVES PINHEIRO	511.032.005.000	IPTU	101.24.0219759	0003	15/03/2024	363405/2024
RAIMUNDO ALVES SILVA	032.017.082.000	IPTU	101.24.0201358	0003	17/03/2024	361016/2024
RAIMUNDO AMANCIO DE FIGUEIREDO		ISS CC	705.23.2805387	0009	07/03/2024	412576/2024
RAIMUNDO ANTONIO DA SILVA	532.315.051.000	IPTU	101.24.0246924	0003	12/03/2024	366952/2024
RAIMUNDO ANTONIO TAVARES	091.320	TFFP/FX	406.24.0504802	0001	27/03/2024	376893/2024
RAIMUNDO APARECIDO DA SILVA	IMU6763	M.TRANS	709.24.2591967	0001	15/03/2024	424560/2024
RAIMUNDO ARAUJO DO VALE	PIJ2A94	M.TRANS	709.24.2587031	0001	15/03/2024	422336/2024
RAIMUNDO ARAUJO PINHEIRO	012.023.029.012	IPTU	101.24.0102763	0003	15/03/2024	352758/2024
RAIMUNDO BASTOS COUTINHO	511.028.030.000	IPTU	101.24.0219687	0003	15/03/2024	363388/2024
RAIMUNDO BATISTA DE SOUSA	196.270	TFFP/FX	406.24.0523581	0001	27/03/2024	387059/2024
RAIMUNDO BELO PAIVA	530.112.023.000	IPTU	101.24.0238089	0003	12/03/2024	365755/2024
RAIMUNDO BERNARDINO DE SOUZA - ESPOLIO	027.052.022.000	IPTU	101.24.0177928	0003	12/03/2024	358875/2024
RAIMUNDO BEZERRA DE OLIVEIRA	021.095.020.000	IPTU	101.24.0153094	0003	16/03/2024	356785/2024
RAIMUNDO BISPO CALAZANS	154.096	TFFP/FX	406.24.0513569	0001	27/03/2024	381344/2024
RAIMUNDO BRANDAO DA SILVA	003.107.001.008	IPTU	101.24.0036538	0003	17/03/2024	348649/2024
RAIMUNDO CAMELO DE SOUZA	623.726.014.000	IPTUTCE	103.24.0262922	0003	17/03/2024	371041/2024
RAIMUNDO CARLOS DE ANDRADE ARAUJO	059.293	TFFP/FX	406.24.0502494	0001	27/03/2024	376047/2024
RAIMUNDO CARLOS DE ANDRADE ARAUJO TRANSP.-EPP	194.893	TFFP/FX	406.24.0523219	0001	27/03/2024	386831/2024
RAIMUNDO CELJO RABELO - ME	148.506	TFFP/FX	406.24.0512579	0001	27/03/2024	380812/2024
RAIMUNDO CESAR FERREIRA MATOS	BZC4G79	M.TRANS	709.24.2592442	0001	15/03/2024	424793/2024
RAIMUNDO CESAR FERREIRA MATOS	BZC4G79	M.TRANS	709.24.2599426	0001	20/03/2024	428189/2024
RAIMUNDO CESAR FERREIRA MATOS	BZC4G79	M.TRANS	709.24.2597135	0001	20/03/2024	427069/2024
RAIMUNDO COELHO - ESPOLIO	020.015.018.000	IPTU	101.24.0141511	0003	15/03/2024	355691/2024
RAIMUNDO DE OLIVEIRA MORAIS	024.020.010.079	IPTU	101.24.0162141	0003	15/03/2024	357630/2024
RAIMUNDO DE OLIVEIRA RIBEIRO SANTANA (ESPOLIO)	534.156.073.000	IPTU	101.24.0257504	0003	16/03/2024	368626/2024
RAIMUNDO DE SOUSA LIMA	611.201.026.000	IPTUTCE	103.24.0258873	0003	17/03/2024	370286/2024
RAIMUNDO DELFINO PEREIRA	152.577	TFFP/FX	406.24.0513307	0001	27/03/2024	381206/2024
RAIMUNDO DIAS FEITOSA - CONSTRUÇÕES - ME	239.225	TFFP/FX	406.24.0536073	0001	27/03/2024	393747/2024
RAIMUNDO DOMINGOS DE SOUSA SUPERMERCADO - ME	292.726	TFFP/FX	406.24.0531082	0001	27/03/2024	391148/2024
RAIMUNDO ERIVAN TEIXEIRA	QIO6J46	M.TRANS	709.24.2569403	0001	06/03/2024	416422/2024
RAIMUNDO ESTANISLAU DA SILVA	533.210.022.000	IPTU	101.24.0250778	0003	16/03/2024	367626/2024
RAIMUNDO EUDES DE SOUSA LIMA	512.005.002.000	IPTU	101.24.0220216	0003	12/03/2024	363508/2024
RAIMUNDO FERREIRA DA SILVA	533.114.026.000	IPTU	101.24.0249880	0003	16/03/2024	367512/2024
RAIMUNDO FERREIRA LIMA - ESPOLIO	534.122.003.000	IPTU	101.24.0255950	0003	16/03/2024	368329/2024
RAIMUNDO FERREIRA LIMA - ESPOLIO	534.125.049.000	IPTU	101.24.0256151	0003	16/03/2024	368366/2024
RAIMUNDO FERREIRA LIMA - ESPOLIO		ISS CC	705.23.2807576	0009	07/03/2024	413320/2024
RAIMUNDO FREDERICO CARVALHO	136.173	TFFP/FX	406.24.0510694	0001	27/03/2024	379758/2024
RAIMUNDO FREITAS DE LIMA FILHO	018.064.004.169	IPTU	101.24.0134255	0003	17/03/2024	355073/2024
RAIMUNDO GERMANO DE MORAIS	GRW6G25	M.TRANS	709.24.2566227	0001	06/03/2024	415103/2024
RAIMUNDO GOMES DOS SANTOS	029.012.064.000	IPTU	101.24.0182697	0003	12/03/2024	359291/2024
RAIMUNDO GUERRA DE OLIVEIRA		ISS CC	705.23.2805984	0009	07/03/2024	412763/2024
RAIMUNDO GUERRA DE OLIVEIRA	523.301.022.000	IPTU	101.24.0234543	0003	12/03/2024	365221/2024
RAIMUNDO GUERRA DE OLIVEIRA		ISS CC	705.23.2805923	0009	07/03/2024	412736/2024
RAIMUNDO HELIO PINHEIRO	272.823	TFFP/FX	406.24.0548175	0001	27/03/2024	399338/2024
RAIMUNDO HUMANO EUZEBIO		P.PUBL	707.24.0276057	0003	29/03/2024	413751/2024
RAIMUNDO IRANILDO SOUSA	142.668	TFFP/FX	406.24.0511624	0001	27/03/2024	380284/2024
RAIMUNDO JOAO DA LUZ	FPB9H56	M.TRANS	709.24.2608548	0001	22/03/2024	432576/2024
RAIMUNDO JOAQUIM PURCENA	032.064.028.000	IPTU	101.24.0202828	0003	17/03/2024	361157/2024
RAIMUNDO JOAQUIM PURCENA		ISS CC	705.23.2805214	0009	07/03/2024	412516/2024
RAIMUNDO JOSE DE SANTANA	269.174	TFFP/FX	406.24.0546848	0001	27/03/2024	398730/2024
RAIMUNDO JOSE DOS SANTOS FILHO	003.121.008.319	IPTU	101.24.0037904	0003	17/03/2024	348812/2024
RAIMUNDO JOSE PIMENTA - ESPOLIO	510.110.045.000	IPTU	101.24.0215024	0003	12/03/2024	362683/2024
RAIMUNDO JOSE PIMENTA - ESPOLIO	510.110.012.000	IPTU	101.24.0215007	0003	12/03/2024	362678/2024
RAIMUNDO JOSE RODRIGUES FILHO	GCN2229	M.TRANS	709.24.2589708	0001	15/03/2024	423416/2024
RAIMUNDO LIMA DE SOUSA	522.011.018.000	IPTU	101.24.0231765	0003	12/03/2024	364921/2024
RAIMUNDO LIMA NASCIMENTO	532.322.018.000	IPTU	101.24.0247240	0003	12/03/2024	366994/2024
RAIMUNDO LIMA SILVA	DXV1323	M.TRANS	709.24.2567904	0001	06/03/2024	415754/2024
RAIMUNDO LUIS PEREIRA	523.105.001.000	IPTU	101.23.0228718	0009	10/09/2023	345274/2024
RAIMUNDO LUIS PEREIRA	523.105.001.000	IPTU	101.22.0227719	0012	10/12/2022	344945/2024
RAIMUNDO LUIS PEREIRA	523.105.001.000	IPTU	101.22.0227719	0011	10/11/2022	344944/2024
RAIMUNDO MARREIRA DE MORAES	DDM9452	M.TRANS	709.24.2600516	0001	20/03/2024	428728/2024
RAIMUNDO MELO GUIMARAES	532.010.070.000	IPTU	101.24.0240145	0003	12/03/2024	365946/2024
RAIMUNDO MENDES MARTINS	026.020.024.000	IPTU	101.24.0173109	0003	12/03/2024	358458/2024
RAIMUNDO MOTA DE MENEZES	510.123.008.000	IPTU	101.24.0215474	0003	12/03/2024	362749/2024
RAIMUNDO MOURA FE	239.692	TFFP/FX	406.24.0536218	0001	27/03/2024	393818/2024

RAIMUNDO MUNIZ BARRETO	020.118.009.000	IPTU	101.24.0146932	0003	15/03/2024	356250/2024
RAIMUNDO NONATO ALVES DE OLIVEIRA	RFT9167	M.TRANS	709.24.2594170	0001	15/03/2024	425712/2024
RAIMUNDO NONATO BARBOSA VIANA	532.086.041.000	IPTU	101.24.0243294	0003	12/03/2024	366273/2024
RAIMUNDO NONATO BARBOSA VIANA	532.086.017.000	CIP	105.24.0273745	0003	29/03/2024	372374/2024
RAIMUNDO NONATO BARBOSA VIANA	532.086.017.000	IPTU	101.24.0243270	0003	12/03/2024	366271/2024
RAIMUNDO NONATO DA COSTA	524.431.005.000	IPTU	101.24.0237429	0003	15/03/2024	365670/2024
RAIMUNDO NONATO DA CRUZ	DEE7206	M.TRANS	709.24.2590808	0001	15/03/2024	423974/2024
RAIMUNDO NONATO DA SILVA	116.443	TFFP/FX	406.24.0507873	0001	27/03/2024	378367/2024
RAIMUNDO NONATO DA SILVA	511.001.071.073	IPTU	101.24.0219103	0003	15/03/2024	363266/2024
RAIMUNDO NONATO DA SILVA	532.324.003.000	IPTU	101.24.0247250	0003	12/03/2024	366996/2024
RAIMUNDO NONATO DA SILVA	534.112.017.000	IPTU	101.24.0255623	0003	16/03/2024	368292/2024
RAIMUNDO NONATO DA SILVA		ISS CC	705.23.2806617	0009	07/03/2024	412990/2024
RAIMUNDO NONATO DA SILVA	118.755	TFFP/FX	406.24.0508182	0001	27/03/2024	378506/2024
RAIMUNDO NONATO DA SILVA	EKJ2548	M.TRANS	709.24.2568717	0001	06/03/2024	416189/2024
RAIMUNDO NONATO DA SILVA FILHO CONSULTORIA ME	204.072	TFFP/FX	406.24.0525743	0001	27/03/2024	388231/2024
RAIMUNDO NONATO DA SILVA SANTOS	EXX1C29	M.TRANS	709.24.2571871	0001	06/03/2024	417533/2024
RAIMUNDO NONATO DE HOLANDA	EVPT367	M.TRANS	709.24.2572495	0001	06/03/2024	417862/2024
RAIMUNDO NONATO DE HOLANDA	EVPT367	M.TRANS	709.24.2573304	0001	06/03/2024	418283/2024
RAIMUNDO NONATO DE MOURA		ISS CC	705.23.2807616	0009	07/03/2024	413349/2024
RAIMUNDO NONATO DE OLIVEIRA	101.614	TFFP/FX	406.24.0506047	0001	27/03/2024	377500/2024
RAIMUNDO NONATO DE OLIVEIRA NASCIMENTO	LKJ9914	M.TRANS	709.24.2581928	0001	11/03/2024	419826/2024
RAIMUNDO NONATO DINIZ	532.100.028.122	IPTU	101.24.0243555	0003	12/03/2024	366331/2024
RAIMUNDO NONATO FERREIRA NEVES	524.432.030.000	IPTU	101.24.0237505	0003	15/03/2024	365684/2024
RAIMUNDO NONATO FERREIRA NEVES	524.428.058.000	IPTU	101.24.0237364	0003	15/03/2024	365660/2024
RAIMUNDO NONATO FILHO	020.030.007.000	IPTU	101.24.0142323	0003	15/03/2024	355774/2024
RAIMUNDO NONATO FREITAS DE CASTRO - ESPOLIO	003.101.004.012	IPTU	101.24.0036308	0003	07/03/2024	348618/2024
RAIMUNDO NONATO GOMES DA COSTA	103.471	TFFP/FX	406.24.0506292	0001	27/03/2024	377608/2024
RAIMUNDO NONATO LOPES DA SILVA	032.075.022.177	IPTU	101.24.0204049	0003	17/03/2024	361413/2024
RAIMUNDO NONATO MARTINS DE SANTANA	032.037.018.000	IPTU	101.24.0201967	0003	17/03/2024	361062/2024
RAIMUNDO NONATO MONTEIRO COSTA	CNT6655	M.TRANS	709.24.2607535	0001	22/03/2024	432022/2024
RAIMUNDO NONATO NERES DA SILVA	020.116.023.059	IPTU	101.24.0146670	0003	15/03/2024	356213/2024
RAIMUNDO NONATO NERI MANCO	209.281	TFFP/FX	406.24.0527122	0001	27/03/2024	388923/2024
RAIMUNDO NONATO PEREIRA	008.059.080.000	IPTU	101.24.0082819	0003	12/03/2024	351708/2024
RAIMUNDO NONATO RIBEIRO SOARES	532.039.014.000	IPTU	101.24.0241000	0003	12/03/2024	366042/2024
RAIMUNDO NONATO RODRIGUES DA SILVA	CKZ9578	M.TRANS	709.24.2582411	0001	11/03/2024	420097/2024
RAIMUNDO NONATO RODRIGUES DA SILVA	LNG1F88	M.TRANS	709.24.2568744	0001	06/03/2024	416203/2024
RAIMUNDO PEDRO COSTA JUNIOR	033.124.067.012	IPTU	101.24.0211955	0003	16/03/2024	362227/2024
RAIMUNDO PEREIRA BARROS	031.096.036.000	IPTU	101.24.0198070	0002	17/02/2024	360682/2024
RAIMUNDO PEREIRA BARROS	031.096.036.000	IPTU	101.24.0198070	0003	17/03/2024	360683/2024
RAIMUNDO PEREIRA DA SILVA	CMH0693	M.TRANS	709.24.2601576	0001	20/03/2024	429286/2024
RAIMUNDO PEREIRA DOS SANTOS	FED0A19	M.TRANS	709.24.2583478	0001	11/03/2024	420646/2024
RAIMUNDO PEREIRA FILHO		ISS CC	705.23.2806535	0009	07/03/2024	412964/2024
RAIMUNDO PIO DE SOUZA	025.111.012.000	IPTU	101.24.0171337	0003	17/03/2024	358279/2024
RAIMUNDO RANILSON DE SOUZA	533.314.036.000	IPTU	101.24.0253025	0003	23/03/2024	367912/2024
RAIMUNDO RENOILDO SARMENTO	026.023.007.000	GAM	802.23.4034006	0001	04/03/2024	434055/2024
RAIMUNDO ROBERTO CARVALHO DA SILVA	167.388	TFFP/FX	406.24.0516096	0001	27/03/2024	382779/2024
RAIMUNDO RODRIGUES DA COSTA	280.928	TFFP/FX	406.24.0551185	0001	27/03/2024	400661/2024
RAIMUNDO RODRIGUES DA CUNHA	026.083.035.000	IPTU	101.24.0174927	0003	23/03/2024	358630/2024
RAIMUNDO RODRIGUES E SILVA TRANSPORTES ME	218.573	TFFP/FX	406.24.0529793	0001	27/03/2024	390430/2024
RAIMUNDO SALDANHO DA SILVA	QUC3E52	M.TRANS	709.24.2582103	0001	11/03/2024	419928/2024
RAIMUNDO SEVERINO BRAGA - ESPOLIO DE	020.063.017.000	IPTU	101.24.0143852	0003	15/03/2024	355896/2024
RAIMUNDO SOARES MARTINS	512.038.013.000	IPTU	101.24.0223735	0003	12/03/2024	363882/2024
RAIMUNDO TEIXEIRA PASSARINHO FILHO	003.066.006.005	IPTU	101.24.0034953	0003	20/03/2024	348532/2024
RAIMUNDO VALDIVINO FILHO	510.104.109.000	IPTU	101.24.0214706	0003	12/03/2024	362635/2024
RAIMUNDO VENANCIO DE SOUSA	014.007.039.000	IPTU	101.24.0113132	0003	12/03/2024	353370/2024
RAIMUNDO VENANCIO RODRIGUES DA SILVA		ISS CC	705.23.2806350	0009	07/03/2024	412889/2024
RAIMUNDO VICENTE DOS SANTOS	018.030.036.001	IPTU	101.24.0131865	0003	17/03/2024	354820/2024
RAIMUNDO VIEIRA DA SILVA	EIY8986	M.TRANS	709.24.2605003	0001	22/03/2024	430623/2024
RAIMUNDO VIEIRA DA SILVA	EIY8986	M.TRANS	709.24.2567407	0001	06/03/2024	415546/2024
RAIMUNDO VIEIRA DA SILVA	EIY8986	M.TRANS	709.24.2566480	0001	06/03/2024	415207/2024
RAIMUNDO VIEIRA DA SILVA	ANM6756	M.TRANS	709.24.2605995	0001	22/03/2024	431155/2024
RAIMUNDO VIEIRA DA SILVA	EIY8986	M.TRANS	709.24.2601175	0001	20/03/2024	429077/2024
RAIMUNDO VITAL BEM	258.933	TFSANIT	407.24.0260694	0002	27/03/2024	409802/2024
RAIMUNDO VITAL BEM	258.933	TFFP/FX	406.24.0543065	0001	27/03/2024	397065/2024
RAIMUNDO VITORIANO DA SILVA	267.328	TFFP/FX	406.24.0546132	0001	27/03/2024	398410/2024
RAINER CRISTIANO RIBEIRO	GBM8127	M.TRANS	709.24.2593292	0001	15/03/2024	425256/2024
RAINHA COMERCIO DE BATERIAS LTDA-ME	084.539	TFFP/FX	406.24.0504135	0001	27/03/2024	376577/2024
RAINHA DAS JOIAS DE NOVA IGUAÇU LTDA	LUF8G35	M.TRANS	709.24.2604460	0001	22/03/2024	430425/2024
RAINHA FILTROS E LUBRIFICANTES EIRELI	290.766	TFFP/FX	406.24.0555500	0001	27/03/2024	402450/2024
RAIO AR SERVICO PARA REFRIGERACAO LTDA - ME	198.593	TFFP/FX	406.24.0524264	0001	27/03/2024	387458/2024
RAIO DE LUZ REPRESENTACOES COMERCIAIS EIRELI ME	249.292	TFFP/FX	406.24.0539506	0001	27/03/2024	395415/2024
RAIOS DE SOL COM E REPR. DE MAT. DE CONSTR. LTDA	128.029	MULTA	704.24.2551777	0001	12/03/2024	411437/2024
RAIO-TEC - ASSIST. TECNICA E REPRESENTACOES LTDA	521.501.050.000	IPTU	101.24.0230863	0003	12/03/2024	364782/2024
RAIPAV CONSTRUCAO LTDA - ME	206.579	TFFP/FX	406.24.0526405	0001	27/03/2024	388583/2024
RAIQCA CONSTRUCOES PERSONALIZADAS	329.831	TFFP/FX	406.24.0569919	0001	27/03/2024	407834/2024
RAIQUE WALNEY DE LIMA	289.833	TFFP/FX	406.24.0555087	0001	27/03/2024	402288/2024
RAISA DE MENEZES SILVA	HMF3C42	M.TRANS	709.24.2591936	0001	15/03/2024	424544/2024
RAISA MARTINS NOGUEIRA	EY73E57	M.TRANS	709.24.2566263	0001	06/03/2024	415121/2024
RAISIS LOGISTICA E TRANSPORTES LTDA	146.076	TFFP/FX	406.24.0512177	0001	27/03/2024	380586/2024
RAISSA BURI	RN16B16	M.TRANS	709.24.2599678	0001	20/03/2024	428300/2024
RAISSA GONCALVES ONGARO	ARG5B91	M.TRANS	709.24.2586098	0001	15/03/2024	421867/2024
RAISSA RACAU BONIFACIO	CAR7855	M.TRANS	709.24.2616896	0001	28/03/2024	433772/2024
RAISSA RACAU BONIFACIO	CAR7855	M.TRANS	709.24.2616897	0001	28/03/2024	433773/2024
RAISSA SANTOS OLIVEIRA	DZC9F42	M.TRANS	709.24.2607409	0001	22/03/2024	431956/2024
RAISSA SANTOS ROCHA	253.614	TFFP/FX	406.24.0541075	0001	27/03/2024	396137/2024
RAIZA MOREIRA CRUZ	025.004.285.095	IPTU	101.24.0165143	0003	17/03/2024	357857/2024
RAJI ISAAC	005.061.008.024	IPTU	101.24.0054764	0003	12/03/2024	350115/2024
RAJI ISAAC	001.028.004.000	IPTU	101.24.0005569	0003	12/03/2024	346289/2024
RAKKI COMERCIO DE VEIC LTDA	FIQ8A34	M.TRANS	709.24.2605749	0001	22/03/2024	431025/2024
RAL PLAST COM. E REPRESENT. DE EMBALAGENS LTDA	188.093	ISS	292.24.4323277	0001	15/01/2024	374195/2024
RAL PLAST COM. E REPRESENT. DE EMBALAGENS LTDA	188.093	TFFP/FX	406.24.0521249	0001	27/03/2024	385689/2024
RALEO SERVICOS ADMINISTRATIVOS LTDA	303.605	TFFP/FX	406.24.0561081	0001	27/03/2024	404770/2024
RALF LEMES DE MOURA	FHW6261	M.TRANS	709.24.2597816	0001	20/03/2024	427403/2024
RALLYN TRANSPORTES LTDA	274.640	TFFP/FX	406.24.0548859	0001	27/03/2024	399650/2024
RALMEC SERVICOS DE MANUTENCAO E REFORMAS LTDA	173.469	TFFP/FX	406.24.0517418	0001	27/03/2024	383503/2024
RALPH ALAN RIFA	FDW1188	M.TRANS	709.24.2566188	0001	06/03/2024	415083/2024
RALPHY MILTON PINHEIRO	262.193	TFFP/FX	406.24.0544266	0001	27/03/2024	397603/2024
RALUMAR TRANSPORTES RODOVIARIOS LTDA	090.407	TFFP/FX	406.24.0504710	0001	27/03/2024	376850/2024
RAMAL REPRESENTACOES LTDA	129.005	TFFP/FX	406.24.0509668	0001	27/03/2024	379214/2024
RAMALHO DIAS SOCIEDADE INDIVIDUAL DE ADVOCACIA	323.264	TFFP/FX	406.24.0568055	0001	27/03/2024	407263/2024
RAMATEL INSTALACOES TELEFONICAS LTDA	195.998	TFFP/FX	406.24.0523517	0001	27/03/2024	387016/2024
RAME MANUTENCAO E REPARACAO MECANICA LTDA	320.015	TFFP/FX	406.24.0567240	0001	27/03/2024	407023/2024
RAMI MOHAMAD AWADA	BMK0652	M.TRANS	709.24.2601179	0001	20/03/2024	429078/2024
RAMILDO ANDRE SOARES - ESPOLIO	534.108.103.000	IPTU	101.24.0255433	0003	16/03/2024	368255/2024

RAMILTONS S REPRESENTANTE LTDA	296.369	TFFP/FX	406.24.0558003	0001	27/03/2024	403527/2024
RAMIRO & FIRMINO REPRESENTACOES COMERCIAIS LTDA	191.385	TFFP/FX	406.24.0522187	0001	27/03/2024	386216/2024
RAMIRO BALBINO RODRIGUES	532.115.012.000	IPTU	101.24.0245504	0003	12/03/2024	366723/2024
RAMIRO FRANCISCO DOS SANTOS	003.047.012.270	IPTU	101.24.0030548	0003	17/03/2024	347962/2024
RAMIRO JOSE DO ESPIRITO SANTO - ME	219.943	TFFP/FX	406.24.0530209	0001	27/03/2024	390656/2024
RAMIRO MEVES	026.002.071.000	IPTU	101.24.0172179	0003	12/03/2024	358363/2024
RAMIRO RODRIGUEZ GONZALEZ - ESPOLIO	003.047.013.065	IPTU	101.24.0031340	0003	17/03/2024	348074/2024
RAMIRO SEBASTIAO DE SANTANA	183.097	TFFP/FX	406.24.0519864	0001	27/03/2024	384886/2024
RAMMON CALDEIRA DOS SANTOS	200.952	TFFP/FX	406.24.0524921	0001	27/03/2024	387818/2024
RAMMOS EMPREENDIMENTOS DIGITAIS LTDA	318.513	TFFP/FX	406.24.0566931	0001	27/03/2024	406915/2024
RAMOM OSTERNE DE ALMEIDA	245.563	TFFP/FX	406.24.0538209	0001	27/03/2024	394814/2024
RAMON AUGUSTO GARCIA	151.665	TFFP/FX	406.24.0513125	0001	27/03/2024	381111/2024
RAMON CUNHA ROSA	216.083	TFFP/FX	406.24.0529040	0001	27/03/2024	389978/2024
RAMON DA SILVA CAMILO - ME	252.750	TFFP/FX	406.24.0540753	0001	27/03/2024	396003/2024
RAMON DAVID TEIXEIRA DA SILVA	029.012.093.029	IPTU	101.24.0182750	0003	12/03/2024	359300/2024
RAMON DE LIMA MEDEIROS		ISS CC	705.23.2804834	0009	07/03/2024	412400/2024
RAMON DE MORAIS DEDES	KQK9345	M.TRANS	709.24.2568443	0001	06/03/2024	416059/2024
RAMON DEL FRESNO GIMENEZ	181.094	TFFP/FX	406.24.0519320	0001	27/03/2024	384579/2024
RAMON DO NASCIMENTO FERREIRA	FGR8086	M.TRANS	709.24.2605706	0001	22/03/2024	430999/2024
RAMON GUSTAVO DA SILVA	FB05H57	M.TRANS	709.24.2568149	0001	06/03/2024	415896/2024
RAMON QUIRREZ RODRIGUES	510.100.048.084	IPTU	101.24.0214172	0003	12/03/2024	362569/2024
RAMON HERNANDEZ	161.439	TFFP/FX	406.24.0514934	0001	27/03/2024	382123/2024
RAMON MOREIRA DE MELO	239.633	TFFP/FX	406.24.0536204	0001	27/03/2024	393810/2024
RAMON TOMAZ PEREIRA	233.771	TFFP/FX	406.24.0534280	0001	27/03/2024	392802/2024
RAMOS & BRITTO CONSULTORIA E ASSESSORIA S/C LTDA	130.689	TFFP/FX	406.24.0509918	0001	27/03/2024	379346/2024
RAMOS CONSULTORIA LOGISTICA LTDA	298.175	TFFP/FX	406.24.0558777	0001	27/03/2024	403839/2024
RAMOS FERNANDES PRESTADORA DE SERVICO LTDA	287.367	TFFP/FX	406.24.0553974	0001	27/03/2024	401857/2024
RAMOS FERNANDES-CURSOS PAL. TREINAMENTO EIRELI	093.975	TFFP/FX	406.24.0505079	0001	27/03/2024	377046/2024
RAMOS FERNANDES-CURSOS PALESTRAS TREINAMENTO LT	248.262	TFFP/FX	406.24.0539154	0001	27/03/2024	395250/2024
RAMOS MESSIAS CONFEITARIA LTDA	304.872	TFFP/FX	406.24.0561562	0001	27/03/2024	404959/2024
RAMOS TRANSPORTES LTDA ME	106.653	TFFP/FX	406.24.0506700	0001	27/03/2024	377816/2024
RAMPAZO ANALISE E DESENVOLV. DE SOFTWARE LTDA	145.871	TFFP/FX	406.24.0512140	0001	27/03/2024	380563/2024
RAMY BACHIO GHANDOUR	FWH2006	M.TRANS	709.24.2590470	0001	15/03/2024	423796/2024
RAMY BACHIO GHANDOUR	FWH2006	M.TRANS	709.24.2605577	0001	22/03/2024	430928/2024
RANCHO DOS PELUDOS - ABRIGO ANIMAL	247.436	TFFP/FX	406.24.0538868	0001	27/03/2024	395111/2024
RANCHO MINEIRO 2 IRMAOS LTDA	287.488	TFFP/FX	406.24.0554023	0001	27/03/2024	401876/2024
RANDI SANTANA LANÇAMENTOS DIGITAIS LTDA	285.036	TFFP/FX	406.24.0552924	0001	27/03/2024	401369/2024
RANDSON MARCIO DE SOUZA LEITE	NUA5A04	M.TRANS	709.24.2590578	0001	15/03/2024	423855/2024
RANDSON RODRIGUES DA SILVA	ENL9151	M.TRANS	709.24.2593067	0001	15/03/2024	425129/2024
RANDSON RODRIGUES DA SILVA	ENL9151	M.TRANS	709.24.2593047	0001	15/03/2024	425117/2024
RANFER TRANSPORTES E TURISMO LTDA	095.592	TFFP/FX	406.24.0505262	0001	27/03/2024	377133/2024
RANGEL RODRIGUES DA COSTA	DJD2049	M.TRANS	709.24.2594196	0001	15/03/2024	425727/2024
RANGEL RODRIGUES DA COSTA	DJD2049	M.TRANS	709.24.2589667	0001	15/03/2024	423396/2024
RANGEL RODRIGUES DA COSTA	DJD2049	M.TRANS	709.24.2573125	0001	06/03/2024	418183/2024
RANGELI PEREIRA DA SILVA	186.472	TFFP/FX	406.24.0520803	0001	27/03/2024	385431/2024
RANGER TERCERIZACAO DE SERVICOS LTDA	317.082	TFFP/FX	406.24.0566581	0001	27/03/2024	406803/2024
RANI SAMARA SANTANA DA SILVA	024.019.167.177	IPTU	101.24.0161939	0003	15/03/2024	357609/2024
RANIEL PRAXEDES NOBRE	523.106.001.000	IPTU	101.24.0234308	0003	12/03/2024	365197/2024
RANIELE ASSIS DANTAS JUNIOR	002.072.050.098	IPTU	101.24.0022138	0003	12/03/2024	347297/2024
RANIELE GERALDA ALVES MEZEDES	521.214.007.000	IPTU	101.24.0228777	0003	12/03/2024	364552/2024
RANIERE DE VASCONCELOS RODRIGUES	152.277	TFFP/FX	406.24.0513247	0001	27/03/2024	381168/2024
RANIERE NARCISO DA SILVA	006.081.114.019	IPTU	101.24.0066507	0003	12/03/2024	350877/2024
RANILSON JOSE DA SILVA	013.012.031.077	IPTU	101.24.0109143	0003	12/03/2024	353125/2024
RANIS ROBSON GOUVEIA DE LIMA	006.039.157.004	IPTU	101.24.0062869	0003	12/03/2024	350570/2024
RANK PARK ESTACIONAMENTOS EIRELI	298.244	TFFP/FX	406.24.0558803	0001	27/03/2024	403849/2024
RANK PARK ESTACIONAMENTOS EIRELI	298.286	TFFP/FX	406.24.0558819	0001	27/03/2024	403859/2024
RANK PARK ESTACIONAMENTOS EIRELI	298.269	TFFP/FX	406.24.0558811	0001	27/03/2024	403854/2024
RANNI ROSARIO MARCELINO		PP/FUNE	702.23.4012261	0006	18/03/2024	411209/2024
RANULFO JOSE FERREIRA	623.725.008.000	IPTUTCE	103.24.0262904	0003	17/03/2024	371025/2024
RANULFO OLIVEIRA DE SOUZA	277.028	TFFP/FX	406.24.0549737	0001	27/03/2024	400037/2024
RANULFO PAULINO CONSULTORIA E TREINAMENTO LTDA	163.238	TFFP/FX	406.24.0515260	0001	27/03/2024	382303/2024
RANY GOMES DE MORAES	173.724	TFFP/FX	406.24.0517492	0001	27/03/2024	383527/2024
RAPAHIEL HENRIQUE RODRIGUES	002.054.015.220	IPTU	101.24.0020954	0003	12/03/2024	347184/2024
RAPHAEL APARECIDO LOPES DOS SANTOS	QOD8A73	M.TRANS	709.24.2606861	0001	22/03/2024	431658/2024
RAPHAEL AUGUSTO FERREIRA	025.075.104.022	IPTU	101.24.0169173	0003	17/03/2024	358139/2024
RAPHAEL BARBOSA DE MESQUITA	510.100.046.140	IPTU	101.24.0214036	0003	12/03/2024	362554/2024
RAPHAEL BARBOSA SIQUEIRA	QNF3201	M.TRANS	709.24.2598196	0001	20/03/2024	427592/2024
RAPHAEL BARBOSA SIQUEIRA	QNF3201	M.TRANS	709.24.2615727	0001	28/03/2024	433088/2024
RAPHAEL BORGES DA SILVA	251.122	TFFP/FX	406.24.0540168	0001	27/03/2024	395727/2024
RAPHAEL CARVALHO GARCIA	ERQ8H11	M.TRANS	709.24.2590566	0001	15/03/2024	423849/2024
RAPHAEL CASTELLANI	FJW1196	M.TRANS	709.24.2605420	0001	22/03/2024	430839/2024
RAPHAEL CINTRA LEITE	008.002.003.000	IPTU	101.24.0077472	0003	12/03/2024	351443/2024
RAPHAEL CINTRA LEITE	008.002.003.000	IPTU	101.23.2915329	0007	05/03/2024	345681/2024
RAPHAEL CINTRA LEITE	008.002.002.000	IPTU	101.23.2915328	0007	05/03/2024	345680/2024
RAPHAEL CINTRA LEITE	008.002.002.000	IPTU	101.24.0077471	0003	12/03/2024	351442/2024
RAPHAEL DA CUNHA GONZALEZ	210.113	TFFP/FX	406.24.0527342	0001	27/03/2024	389066/2024
RAPHAEL DA SILVA AUGUSTO MAGALHAES	014.019.021.188	IPTU	101.24.0113454	0003	12/03/2024	353406/2024
RAPHAEL DA SILVA BATISTA	246.723	TFFP/FX	406.24.0538614	0001	27/03/2024	395006/2024
RAPHAEL DE BIAGI ZAMBOM	005.059.004.044	IPTU	101.24.0053942	0003	12/03/2024	349986/2024
RAPHAEL DE JESUS ARVANI	018.051.039.000	IPTU	101.24.0133704	0003	17/03/2024	355011/2024
RAPHAEL DE OLIVEIRA ALMEIDA	HJQ0A16	M.TRANS	709.24.2568375	0001	06/03/2024	416024/2024
RAPHAEL DE SOUZA CHAVES	243.188	TFFP/FX	406.24.0537432	0001	27/03/2024	394420/2024
RAPHAEL DE SOUZA NERI	021.007.087.298	IPTU	101.24.0148305	0003	16/03/2024	356404/2024
RAPHAEL DE SOUZA NERI - ME	259.697	TFFP/FX	406.24.0543325	0001	27/03/2024	397188/2024
RAPHAEL DE SOUZA SA	EL55395	M.TRANS	709.24.2594603	0001	15/03/2024	425943/2024
RAPHAEL DO CARMO D AVILA QUEIROZ	DPP9446	M.TRANS	709.24.2565780	0001	06/03/2024	414896/2024
RAPHAEL DOMINGUES BORBA	EZK7452	M.TRANS	709.24.2586575	0001	15/03/2024	422117/2024
RAPHAEL DONIZETE DUARTE DOS SANTOS	024.019.137.702	IPTU	101.24.0161579	0003	15/03/2024	357578/2024
RAPHAEL DOS SANTOS ALBUQUERQUE SERV AUTOMOTIVOS	262.461	TFFP/FX	406.24.0544355	0001	27/03/2024	397640/2024
RAPHAEL EDUARDO AGOSTINO	JFD0A42	M.TRANS	709.24.2597460	0001	20/03/2024	427232/2024
RAPHAEL EDUARDO AGOSTINO	JFD0A42	M.TRANS	709.24.2607372	0001	22/03/2024	431935/2024
RAPHAEL ELIAS FRANTZ MARTINS		ISS CC	705.23.2876805	0008	05/03/2024	413529/2024
RAPHAEL FREITAS DA MATA	AVW6A66	M.TRANS	709.24.2587535	0001	15/03/2024	422589/2024
RAPHAEL GARCIA NETO - GRAFICA ME	198.886	TFFP/FX	406.24.0524352	0001	27/03/2024	387513/2024
RAPHAEL GRADINAR COELHO INTERNATIONAL SERVICES	297.286	TFFP/FX	406.24.0558384	0001	27/03/2024	403675/2024
RAPHAEL GUEDES FRANCO DE LIMA	GC80G84	M.TRANS	709.24.2608980	0001	22/03/2024	432830/2024
RAPHAEL HENRIQUE DA SILVA LOPES	242.362	TFFP/FX	406.24.0537158	0001	27/03/2024	394290/2024
RAPHAEL HIROSHI CASTELO ONISAKI	255.476	TFFP/FX	406.24.0541777	0001	27/03/2024	396453/2024
RAPHAEL LAURENTINO NETO	272.979	TFFP/FX	406.24.0548247	0001	27/03/2024	399370/2024
RAPHAEL LAURENTINO NETO	272.975	TFFP/FX	406.24.0548245	0001	27/03/2024	399369/2024
RAPHAEL LIMA DE AQUINO	EQA1G18	M.TRANS	709.24.2599149	0001	20/03/2024	428066/2024
RAPHAEL LUIZ DA SILVA		PP/FUNE	702.23.4008495	0011	10/03/2024	411120/2024
RAPHAEL MACHADO DE OLIVEIRA	031.106.006.000	MULTA	704.24.2558388	0001	12/03/2024	411452/2024
RAPHAEL MACHADO DE OLIVEIRA	031.106.006.000	IPTU	101.24.0198394	0003	17/03/2024	360712/2024



RAPHAEL MATHEUS FERREIRA	EFT0D01	M.TRANS	709.24.2599932	0001	20/03/2024	428400/2024
RAPHAEL MORENO ALMEIDA	FGZ7F65	M.TRANS	709.24.2594258	0001	15/03/2024	425754/2024
RAPHAEL MORENO ALMEIDA	FGZ7F65	M.TRANS	709.24.2597869	0001	20/03/2024	427425/2024
RAPHAEL OLIVEIRA	BYT7673	M.TRANS	709.24.2593510	0001	15/03/2024	425340/2024
RAPHAEL OLIVEIRA	BYT7673	M.TRANS	709.24.2616537	0001	28/03/2024	433564/2024
RAPHAEL OLIVEIRA NASCIMENTO	RG9A957	M.TRANS	709.24.2568952	0001	06/03/2024	416286/2024
RAPHAEL PARRILLO ADRI REPRESENTACAO COMERCIAL	194.260	TFFP/FX	406.24.0523007	0001	27/03/2024	386711/2024
RAPHAEL PARRILLO ADRI REPRESENTACAO COMERCIAL	194.260	ISS	292.24.4323288	0001	15/01/2024	374206/2024
RAPHAEL PEREIRA BARBOSA	005.038.047.000	IPTU	101.24.0052755	0003	12/03/2024	349899/2024
RAPHAEL PIATTO DA SILVA	GKF7G78	M.TRANS	709.24.2600656	0001	20/03/2024	428792/2024
RAPHAEL RICARDO OLIVIERI	013.048.021.024	IPTU	101.24.0111584	0003	12/03/2024	353282/2024
RAPHAEL ROBLES RIBEIRO ME	246.220	TFFP/FX	406.24.0538437	0001	27/03/2024	394921/2024
RAPHAEL RODRIGUES	025.104.052.046	IPTU	101.24.0170414	0003	17/03/2024	358219/2024
RAPHAEL SALOMAO DO NASCIMENTO SERVO	016.037.111.001	IPTU	101.24.0125621	0003	12/03/2024	354407/2024
RAPHAEL SILVA CARVALHO	195.481	TFFP/FX	406.24.0523384	0001	27/03/2024	386929/2024
RAPHAEL SILVA DE OLIVEIRA	183.000	TFFP/FX	406.24.0519832	0001	27/03/2024	384866/2024
RAPHAEL SILVEIRA DE SOUZA	EDE1749	M.TRANS	709.24.2598493	0001	20/03/2024	427757/2024
RAPHAEL SILVEIRA DE SOUZA	EDE1749	M.TRANS	709.24.2601930	0001	20/03/2024	429491/2024
RAPHAEL SILVEIRA DE SOUZA - ME	221.371	TFFP/FX	406.24.0530689	0001	27/03/2024	390927/2024
RAPHAEL TAVELLA	EKR4A46	M.TRANS	709.24.2607658	0001	22/03/2024	432092/2024
RAPHAEL TEODORO PINTO	LNN8C32	M.TRANS	709.24.2593282	0001	15/03/2024	425248/2024
RAPHAEL URQUIZAS FILHO - ESPOLIO	510.110.059.000	IPTU	101.24.0215034	0003	12/03/2024	362684/2024
RAPHAEL VERIANO MARINI	209.688	TFFP/FX	406.24.0527233	0001	27/03/2024	388992/2024
RAPHAEL VIEIRA TROVAO	ERX2660	M.TRANS	709.24.2592990	0001	15/03/2024	425084/2024
RAPHAEL YAMASAKI DA SILVA	ALI1A11	M.TRANS	709.24.2602009	0001	20/03/2024	429546/2024
RAPHAEL ZANGELMI	255.480	TFFP/FX	406.24.0541779	0001	27/03/2024	396454/2024
RAPHAELA CANABATE - ESPOLIO	622.500.009.000	IPTUTCE	103.24.0261628	0003	17/03/2024	370399/2024
RAPHAELA DE TRANI BRUGNERA	029.063.012.000	IPTU	101.24.0185525	0003	12/03/2024	359529/2024
RAPHAELA MINGORANCE ZOLA	GJH6H67	M.TRANS	709.24.2597157	0001	20/03/2024	427083/2024
RAPHAELA SPOSITO	626.407.015.000	IPTUTCE	103.24.0263209	0003	17/03/2024	371156/2024
RAPHAELLA INGRUND PEREIRA	DGG1147	M.TRANS	709.24.2597144	0001	20/03/2024	427073/2024
RAPI 10 EXPRESS LOGISTICA E TRANSPORTES	OX4C17	M.TRANS	709.24.2567059	0001	06/03/2024	415423/2024
RAPIDA FOTO E GRAFICA LTDA - ME	251.213	TFFP/FX	406.24.0540206	0001	27/03/2024	395752/2024
RAPIDAO BAHIA TRANSPORTE DE CARGAS LTDA	RDE8A96	M.TRANS	709.24.2574659	0001	06/03/2024	419029/2024
RAPIDEX 10 P.LOG.E TRANSP.DE ENC. E C.EIRELI EPP	224.599	TFFP/FX	406.24.0531714	0001	27/03/2024	391487/2024
RAPIDO FIGUEIREDO L E T EI	RLX3E84	M.TRANS	709.24.2604461	0001	22/03/2024	430426/2024
RAPIDO GARIBALDI DE TRANSPORTES LTDA	IZZ2655	M.TRANS	709.24.2567061	0001	06/03/2024	415424/2024
RAPIDO GARIBALDI DE TRANSPORTES LTDA	JBJ8J81	M.TRANS	709.24.2604712	0001	22/03/2024	430515/2024
RAPIDO GARIBALDI DE TRANSPORTES LTDA	IWV8696	M.TRANS	709.24.2602964	0001	22/03/2024	429730/2024
RAPIDO GARIBALDI DE TRANSPORTES LTDA	IWO9343	M.TRANS	709.24.2563495	0001	06/03/2024	414025/2024
RAPIDO GARIBALDI DE TRANSPORTES LTDA	JCC3I71	M.TRANS	709.24.2563499	0001	06/03/2024	414026/2024
RAPIDO REIS - TRANSPORTES LTDA	316.003	TFFP/FX	406.24.0566316	0001	27/03/2024	406703/2024
RAPIDVEYOR EQUIPAMENTOS INDUSTRIAIS LTDA	252.570	TFFP/FX	406.24.0540695	0001	27/03/2024	395973/2024
RAPIDYNET TELECOM EIRELI	257.575	TFFP/FX	406.24.0542561	0001	27/03/2024	396815/2024
RAQUEI ORNELAS DE ALMEIDA	GAH4B35	M.TRANS	709.24.2572111	0001	06/03/2024	417659/2024
RAQUEL ALBANEZ	071.944	TFFP/FX	406.24.0503222	0001	27/03/2024	376258/2024
RAQUEL ALVARES BERNARDO	289.080	TFFP/FX	406.24.0554747	0001	27/03/2024	402151/2024
RAQUEL ALVES PEREIRA	EHZ3H43	M.TRANS	709.24.2568557	0001	06/03/2024	416114/2024
RAQUEL ANDRADE CUSTODIO	FTE5065	M.TRANS	709.24.2566721	0001	06/03/2024	415305/2024
RAQUEL ANDREOTTI DA SILVA	533.332.034.000	IPTU	101.24.0253543	0003	16/03/2024	367984/2024
RAQUEL APARECIDA MAGALHAES	532.531.003.121	IPTU	101.24.0248151	0003	12/03/2024	367123/2024
RAQUEL AZEVEDO MACEDO	FVJ5A21	M.TRANS	709.24.2595375	0001	15/03/2024	426372/2024
RAQUEL BARBOSA DA SILVA	512.028.094.072	IPTU	101.24.0222587	0003	12/03/2024	363739/2024
RAQUEL BARBOSA VILAR	532.086.036.000	IPTU	101.24.0243289	0003	12/03/2024	366272/2024
RAQUEL BRITO DE LIMA MARTINS LTDA	312.743	TFFP/FX	406.24.0564914	0001	27/03/2024	406213/2024
RAQUEL CAIRES RODRIGUES	140.804	TFFP/FX	406.24.0511353	0001	27/03/2024	380141/2024
RAQUEL CAROLINE SANTOS GASQUES	024.015.056.020	IPTU	101.24.0159441	0003	20/03/2024	357330/2024
RAQUEL CASTANHO PIRES VEIGA	FOK3D47	M.TRANS	709.24.2607250	0001	22/03/2024	431866/2024
RAQUEL CONCEICAO MARIANO VICENTE	031.038.058.006	IPTU	101.24.0195701	0003	17/03/2024	360412/2024
RAQUEL CRISTINA DE ALMEIDA MOREIRA	CDY4605	M.TRANS	709.24.2565786	0001	06/03/2024	414901/2024
RAQUEL DA CRUZ REIS	EPI4D16	M.TRANS	709.24.2565551	0001	06/03/2024	414794/2024
RAQUEL DA SILVA MONTEIRO	DCS6J49	M.TRANS	709.24.2585148	0001	15/03/2024	421433/2024
RAQUEL DA SILVA OLIVEIRA BARTOLOMEU	532.310.071.000	IPTU	101.24.0246693	0003	12/03/2024	366920/2024
RAQUEL DE FREITAS PAGANI	165.461	TFFP/FX	406.24.0515706	0001	27/03/2024	382562/2024
RAQUEL DE OLIVEIRA CARVALHO	265.759	TFFP/FX	406.24.0545574	0001	27/03/2024	398154/2024
RAQUEL DE OLIVEIRA PINTO-ME	127.250	TFFP/FX	406.24.0509402	0001	27/03/2024	379077/2024
RAQUEL DE OLIVEIRA ZAPPAROLI - ME	200.689	TFFP/FX	406.24.0524849	0001	27/03/2024	387777/2024
RAQUEL DE SOUZA	248.389	TFFP/FX	406.24.0539193	0001	27/03/2024	395264/2024
RAQUEL DOS SANTOS SOUZA	225.304	TFFP/FX	406.24.0531935	0001	27/03/2024	391592/2024
RAQUEL FERMINO CAVALCANTE CRETUCCI	001.018.105.166	IPTU	101.24.0002246	0003	12/03/2024	346137/2024
RAQUEL FERNANDES MARQUES		ISS CC	705.24.2528480	0001	05/03/2024	413679/2024
RAQUEL FERREIRA ALMEIDA	FZXC344	M.TRANS	709.24.2581185	0001	11/03/2024	419444/2024
RAQUEL FONTES DA CUNHA NASCIMENTO	298.426	TFFP/FX	406.24.0558874	0001	27/03/2024	403880/2024
RAQUEL FRANCO TI DA SILVA	130.723	TFFP/FX	406.24.0509925	0001	27/03/2024	379352/2024
RAQUEL FRANCO TI DA SILVA	136.226	TFFP/FX	406.24.0510703	0001	27/03/2024	379762/2024
RAQUEL GARCIA DE JESUS	LSV3274	M.TRANS	709.24.2601050	0001	20/03/2024	429013/2024
RAQUEL GOMES FARIAS	EFY7921	M.TRANS	709.24.2597822	0001	20/03/2024	427406/2024
RAQUEL GONCALVES SOARES	004.008.056.000	IPTU	101.24.0039736	0003	15/03/2024	348965/2024
RAQUEL LANFREDI DE MIRANDA SOUZA	522.002.138.335	IPTU	101.24.0231446	0003	12/03/2024	364891/2024
RAQUEL LIRA MENDES	004.018.187.023	IPTU	101.24.0040898	0003	15/03/2024	349044/2024
RAQUEL MANTUANI ALUCHE	620.300.051.000	IPTU	101.24.0260484	0003	12/03/2024	369095/2024
RAQUEL MARIA LEANDRO SARMENTO	164.100	TFFP/FX	406.24.0515440	0001	27/03/2024	382404/2024
RAQUEL MARIA PAGNI STEINWASCHER	033.058.026.011	IPTU	101.24.0208198	0003	16/03/2024	361855/2024
RAQUEL MARTINS DE PAIVA SOUZA	003.045.159.173	IPTU	101.24.0029999	0003	17/03/2024	347875/2024
RAQUEL MARTINS DE PAIVA SOUZA	003.045.159.173	IPTU	101.23.2779711	0010	27/03/2024	345529/2024
RAQUEL MENESES BRAGA	006.061.065.000	IPTU	101.24.0065413	0003	12/03/2024	350765/2024
RAQUEL MORANDI PROMENZIO	019.007.028.108	IPTU	101.24.0137273	0003	16/03/2024	355320/2024
RAQUEL PAIVA GOMES	FIN7J77	M.TRANS	709.24.2574260	0001	06/03/2024	418801/2024
RAQUEL PATRICIA DE GODOY BEMBER	004.109.076.013	IPTU	101.24.0047997	0003	15/03/2024	349538/2024
RAQUEL PEREIRA DA SILVA		ISS CC	705.23.2804375	0009	07/03/2024	412235/2024
RAQUEL PROENCA GORZALKA	016.015.104.001	IPTU	101.24.0121500	0003	12/03/2024	354042/2024
RAQUEL PROENCA GORZALKA OLIVEIRA	255.886	TFFP/FX	406.24.0541938	0001	27/03/2024	396520/2024
RAQUEL RIBEIRO SANTOS	CGO5185	M.TRANS	709.24.2583736	0001	11/03/2024	420784/2024
RAQUEL RIZERIO DE SOUZA PERFUMARIA - ME	094.341	TFFP/FX	406.24.0505127	0001	27/03/2024	377072/2024
RAQUEL ROCHA DE OLIVEIRA	164.971	TFFP/FX	406.24.0515612	0001	27/03/2024	382509/2024
RAQUEL RODRIGUES	521.049.010.000	IPTU	101.24.0228292	0003	12/03/2024	364466/2024
RAQUEL RODRIGUES COSTA - ACOUGUE LTDA	274.869	TFFP/FX	406.24.0548949	0001	27/03/2024	399694/2024
RAQUEL RODRIGUES NEVES	032.073.062.182	IPTU	101.24.0203486	0003	17/03/2024	361286/2024
RAQUEL ROMAO ROSSI EPP	CUB2837	M.TRANS	709.24.2582889	0001	11/03/2024	420326/2024
RAQUEL ROMAO ROSSI EPP	CUB2837	M.TRANS	709.24.2581522	0001	11/03/2024	419633/2024
RAQUEL RUFINO FURTINA	249.196	TFFP/FX	406.24.0539462	0001	27/03/2024	395393/2024
RAQUEL SANTOS	ENF0F10	M.TRANS	709.24.2604994	0001	22/03/2024	430617/2024
RAQUEL SOARES DA SILVA	015.043.019.000	IPTU	101.24.0117863	0003	12/03/2024	353747/2024
RAQUEL SONCINI ORLANDI	COI4479	M.TRANS	709.24.2600401	0001	20/03/2024	428653/2024



RAQUEL SONCINI ORLANDI	COI4479	M.TRANS	709.24.2583181	0001	11/03/2024	420471/2024
RAQUEL TAQUETTO	003.115.001.107	IPTU	101.24.0037312	0003	17/03/2024	348736/2024
RAQUEL TOLEDO DO AMARAL	IZO1A56	M.TRANS	709.24.2599094	0001	20/03/2024	428044/2024
RAQUEL UCHOA MARCONATO	ECK4966	M.TRANS	709.24.2581491	0001	11/03/2024	419615/2024
RAQUEL VALERIA ALVES MACHADO	CMC9566	M.TRANS	709.24.2565427	0001	06/03/2024	414733/2024
RAQUEL VIEIRA ESTRUTURAS - EPP	212.994	TFFP/FX	406.24.0528218	0001	27/03/2024	389534/2024
RAR GATTO COMERCIO LTDA	298.599	TFFP/FX	406.24.0558939	0001	27/03/2024	403910/2024
RARECAR COMERCIO DE VEICULOS EIRELI	QKP1E71	M.TRANS	709.24.2567041	0001	06/03/2024	415411/2024
RARO NEGOCIOS SPORTS & MARKETING - EIRELI	216.102	TFFP/FX	406.24.0529046	0001	27/03/2024	389982/2024
RART COMERCIO VAREJISTA DE MOVEIS LTDA	314.307	TFFP/FX	406.24.0565564	0001	27/03/2024	406452/2024
RARUS AGENCIA DIGITAL LTDA	298.169	TFFP/FX	406.24.0558773	0001	27/03/2024	403836/2024
RARUS CIRCOS COMERCIO DE VINILICOS LTDA EPP	151.632	TFFP/FX	406.24.0513117	0001	27/03/2024	381106/2024
RARU'S HOTEL LTDA	053.463	ISS	292.24.0716604	0001	15/10/2022	373968/2024
RARU'S HOTEL LTDA	053.463	TFFP/FX	406.24.0502198	0001	27/03/2024	375966/2024
RASS EMPREENDIMENTOS LTDA	293.960	TFFP/FX	406.24.0556927	0001	27/03/2024	403048/2024
RASTEC COMERC E SERV DE EQUIP MEDIC E FISIO L	DNB2846	M.TRANS	709.24.2604333	0001	22/03/2024	430380/2024
RASTREADORES E ALARMES AUTOMOTIVOS ATUAL	PUZ8190	M.TRANS	709.24.2603554	0001	22/03/2024	430033/2024
RASTREAMENTO GLOBAL SAO PAULO COM.E IMP.LTDA-ME	218.957	TFFP/FX	406.24.0529918	0001	27/03/2024	390500/2024
RAUL AURELIO	171.956	TFFP/FX	406.24.0517075	0001	27/03/2024	383317/2024
RAUL AURELIO MAIA GUIMARAES	010.030.059.000	IPTU	101.24.0090417	0003	15/03/2024	352098/2024
RAUL BRANDINO NETO	ELS2E05	M.TRANS	709.24.2603022	0001	22/03/2024	429766/2024
RAUL CAMPOS BARROS LOPES	031.119.019.132	IPTU	101.24.0198899	0003	17/03/2024	360752/2024
RAUL COSTA PERDIGAO - ESPOLIO	026.014.056.000	IPTU	101.24.0173035	0003	12/03/2024	358440/2024
RAUL DA CONCEICAO PEREIRA	FRC5122	M.TRANS	709.24.2583726	0001	11/03/2024	420776/2024
RAUL DE ALMEIDA PATEZ	DTD6942	M.TRANS	709.24.2572851	0001	06/03/2024	418051/2024
RAUL DE ALMEIDA PATEZ	DTD6942	M.TRANS	709.24.2568339	0001	06/03/2024	415999/2024
RAUL DE ALMEIDA PATEZ	DTD6942	M.TRANS	709.24.2581134	0001	11/03/2024	419412/2024
RAUL DE SOUSA LEMOS	218.118	TFFP/FX	406.24.0529643	0001	27/03/2024	390333/2024
RAUL DIAS SILVA	010.017.018.000	IPTU	101.24.0088462	0003	15/03/2024	352011/2024
RAUL DONEGA - ESPOLIO	013.037.059.000	IPTU	101.24.0110473	0003	12/03/2024	353211/2024
RAUL GONCALVES BUENO		ISS CC	705.23.2801989	0009	07/03/2024	411662/2024
RAUL INFOCELL ASSISTENCIA TECNICA LTDA	301.337	TFFP/FX	406.24.0560068	0001	27/03/2024	404368/2024
RAUL MANSANO NETO	ESP2G69	M.TRANS	709.24.2608989	0001	22/03/2024	432835/2024
RAUL MARTINS	027.139.002.000	IPTU	101.24.0180720	0003	12/03/2024	359135/2024
RAUL MARTINS	DZU0441	M.TRANS	709.24.2599689	0001	20/03/2024	428304/2024
RAUL MARTINS DOS SANTOS	EHY0844	M.TRANS	709.24.2599801	0001	20/03/2024	428350/2024
RAUL MARTINS DOS SANTOS - ESPOLIO	026.081.038.000	IPTU	101.24.0174861	0003	12/03/2024	358628/2024
RAUL MARTINS DOS SANTOS NETO		ISS CC	705.23.3115244	0005	20/03/2024	413609/2024
RAUL PABLO PEREIRA DOS SANTOS	EYK4167	M.TRANS	709.24.2564813	0001	06/03/2024	414421/2024
RAUL PEDRO	011.043.006.000	IPTU	101.24.0098743	0003	12/03/2024	352536/2024
RAUL PEREIRA DE OLIVEIRA	019.019.021.002	IPTU	101.24.0137854	0003	16/03/2024	355366/2024
RAUL PEREIRA DE OLIVEIRA	020.039.061.015	IPTU	101.24.0142634	0003	15/03/2024	355806/2024
RAUL PEREIRA DE OLIVEIRA	020.039.061.017	IPTU	101.24.0142636	0003	15/03/2024	355808/2024
RAUL PEREIRA DE OLIVEIRA	020.039.061.014	IPTU	101.24.0142633	0003	15/03/2024	355805/2024
RAUL PEREIRA DE OLIVEIRA	020.039.061.016	IPTU	101.24.0142635	0003	15/03/2024	355807/2024
RAUL PEREIRA DE OLIVEIRA	020.039.061.007	IPTU	101.24.0142626	0003	15/03/2024	355804/2024
RAUL RIBEIRO DOS PASSOS	243.548	TFFP/FX	406.24.0537552	0001	27/03/2024	394483/2024
RAUL RIBEIRO DOS PASSOS	103.747	TFFP/FX	406.24.0506335	0001	27/03/2024	377630/2024
RAUL RIBEIRO DOS PASSOS ADESIVOS - ME	143.362	TFFP/FX	406.24.0511728	0001	27/03/2024	380339/2024
RAUL SACCHI NETO	033.066.022.023	IPTU	101.24.0208548	0003	16/03/2024	361890/2024
RAUL SANTOS ANDRADE	PYM5F89	M.TRANS	709.24.2597462	0001	20/03/2024	427233/2024
RAUL SOUSA CURIA	OOX0D13	M.TRANS	709.24.2568455	0001	06/03/2024	416066/2024
RAUL SOUZA LEMOS	026.099.001.000	IPTU	101.24.0175467	0003	12/03/2024	358692/2024
RAUL TRALDI FILHO	EAL8595	M.TRANS	709.24.2601683	0001	20/03/2024	429339/2024
RAUL VIEIRA ARAUJO	020.115.024.120	IPTU	101.24.0146607	0003	15/03/2024	356206/2024
RAULINO LEITE	103.508	TFFP/FX	406.24.0506301	0001	27/03/2024	377615/2024
RAULINO VIGNA	031.075.049.000	IPTU	101.24.0197256	0003	17/03/2024	360594/2024
RAVAN FORMACAO PROFISSIONAL LTDA	FVH5A55	M.TRANS	709.24.2565702	0001	06/03/2024	414860/2024
RAVE QUIOINHA DE SOUZA	EDA1834	M.TRANS	709.24.2570399	0001	06/03/2024	416859/2024
RAVENA COMERCIO DE PLASTICOS LTDA	305.674	TFFP/FX	406.24.0561877	0001	27/03/2024	405083/2024
RAVENA PIZZARIA LTDA	284.260	TFFP/FX	406.24.0552582	0001	27/03/2024	401229/2024
RAVI ENGENHARIA EIRELI - EPP	252.070	TFFP/FX	406.24.0540503	0001	27/03/2024	395887/2024
RAVID MODAS LTDA - ME	235.360	TFFP/FX	406.24.0534798	0001	27/03/2024	393100/2024
RAWELL SERVICOS DE CONSTRUCAO CIVIL LTDA	296.358	TFFP/FX	406.24.0557999	0001	27/03/2024	403525/2024
RAX TECNOLOGIA DA INFORMACAO LTDA	293.011	TFFP/FX	406.24.0556513	0001	27/03/2024	402871/2024
RAY ESMALTERIA EST.E COM.DE PROD.SOC.UNIP.LTDA	292.082	TFFP/FX	406.24.0556084	0001	27/03/2024	402702/2024
RAYANE ALVES MESQUITA DE OLIVEIRA	024.019.137.265	IPTU	101.24.0161145	0003	15/03/2024	357519/2024
RAYANE CONFECOOS	CXF7D73	M.TRANS	709.24.2580883	0001	11/03/2024	419270/2024
RAYANE CUSTODIO DA SILVA REIS	010.038.090.004	IPTU	101.23.2966918	0006	03/03/2024	345782/2024
RAYANE CUSTODIO DA SILVA REIS	010.038.090.004	IPTU	101.23.2966917	0006	03/03/2024	345781/2024
RAYANE MUSSULIN AFFONSO	BNK5A42	M.TRANS	709.24.2567424	0001	06/03/2024	415556/2024
RAYANE PEREIRA DOS SANTOS	FIG6B72	M.TRANS	709.24.2571980	0001	06/03/2024	417590/2024
RAYANNE CRISTINA ALVES DE SOUSA	QUU7I39	M.TRANS	709.24.2572737	0001	06/03/2024	417987/2024
RAYDER DISTRIBUIDORA DE COSMETICOS LTDA - ME	204.224	TFFP/FX	406.24.0525793	0001	27/03/2024	388259/2024
RAYLLA MENDES DA SILVA	219.902	TFFP/FX	406.24.0530196	0001	27/03/2024	390649/2024
RAYLSON COSTA DA SILVA	EXA9393	M.TRANS	709.24.2571982	0001	06/03/2024	417592/2024
RAYMUNDO AUGUSTO DUARTE - ME	238.044	TFFP/FX	406.24.0535674	0001	27/03/2024	393557/2024
RAYMUNDO NASCIMENTO	004.088.060.000	IPTU	101.24.0047282	0003	15/03/2024	349478/2024
RAYMUNDO NONATO DA SILVA - ESPOLIO	003.048.136.007	IPTU	101.24.0034118	0003	17/03/2024	348438/2024
RAYNAN RINALDI	FZP0C79	M.TRANS	709.24.2585463	0001	15/03/2024	421588/2024
RAYO TECH ASSIST.E CAPACITACAO EM TREIN.LTDA-ME	188.514	TFFP/FX	406.24.0521372	0001	27/03/2024	385768/2024
RAYSSA GABRYELE ARAUJO MELO		PP/FUNE	702.23.4011883	0006	02/03/2024	411203/2024
RAYSSA LAYLA SANDRINI SOARES BARIONI	297.519	TFFP/FX	406.24.0558501	0001	27/03/2024	403725/2024
RB - BAR E LANCHONETE LTDA	297.300	TFFP/FX	406.24.0558392	0001	27/03/2024	403680/2024
RB ARQUITETURA E CONSTRUCOES LTDA	SCN6163	M.TRANS	709.24.2616333	0001	28/03/2024	433439/2024
RB ARQUITETURA E CONSTRUCOES LTDA	SCN6163	M.TRANS	709.24.2572026	0001	06/03/2024	417614/2024
RB AUTOS EIRELI	258.677	TFFP/FX	406.24.0542959	0001	27/03/2024	397008/2024
RB MACHADO NEGOCIOS DIGITAIS	276.451	TFFP/FX	406.24.0549521	0001	27/03/2024	399944/2024
RB MEDIA EMPREENDIMENTOS DIGITAIS LTDA	301.182	TFFP/FX	406.24.0560005	0001	27/03/2024	404345/2024
RB QUALITY PARKING ESTACIONAMENTOS LTDA	264.947	ISS	292.24.4415939	0001	15/03/2024	374564/2024
RB QUALITY PARKING ESTACIONAMENTOS LTDA	264.947	TFFP/FX	406.24.0545287	0001	27/03/2024	398035/2024
RB QUALITY PARKING ESTACIONAMENTOS LTDA	281.690	TFFP/FX	406.24.0551449	0001	27/03/2024	400771/2024
RB QUALITY SERVICES - SERVICOS DE TERC. LTDA	282.533	TFFP/FX	406.24.0551777	0001	27/03/2024	400898/2024
RB SERVICOS DE APOIO A GESTAO DE EMPRESAS LTDA	266.853	TFFP/FX	406.24.0545961	0001	27/03/2024	398313/2024
RB.S.M COMERCIO DE EQUIPAMENTOS LTDA	111.863	TFFP/FX	406.24.0507344	0001	27/03/2024	378127/2024
RBF CONSULTORIA SERV DE PROJ TECNICO M EQUIP LTD	267.452	ISS	291.24.4416087	0001	15/03/2024	373544/2024
RBF CONSULTORIA SERV DE PROJ TECNICO M EQUIP LTD	267.452	TFFP/FX	406.24.0546173	0001	27/03/2024	398427/2024
RBJ MARKETING DIRETO E EVENTOS EIRELI - EPP	258.872	TFFP/FX	406.24.0543039	0001	27/03/2024	397048/2024
RBM BAR LTDA - ME	225.433	TFFP/FX	406.24.0531977	0001	27/03/2024	391619/2024
RBM TELEVENIDAS E INSTALACAO DE EQUIPAMENTOS LTDA	288.661	TFFP/FX	406.24.0553184	0001	27/03/2024	401476/2024
RBM TERCERIZACAO DE SERVICOS LTDA ME	178.491	TFFP/FX	406.24.0518691	0001	27/03/2024	384200/2024
RBQ TECNOLOGIA LTDA	303.049	TFFP/FX	406.24.0571929	0001	27/03/2024	408402/2024
RBR ADMINISTRACAO E GESTAO DE IMOVEIS LTDA	301.900	TFFP/FX	406.24.0560308	0001	27/03/2024	404476/2024
RBR PINTURA PREDIAL LTDA ME	197.127	TFFP/FX	406.24.0523835	0001	27/03/2024	387200/2024

RBR TREINAMENTO EM TECNOLOGIA LTADA - ME	239.899	ISSQNSN	430.24.3174613	0001	20/12/2023	411047/2024
RBS CONSULTORIO DE PSICOLOGIA LTDA	188.076	TFFP/FX	406.24.0521243	0001	27/03/2024	385686/2024
RC CAVALCANTI SOLUCOES DIGITAIS LTDA	283.851	TFFP/FX	406.24.0552381	0001	27/03/2024	401145/2024
RC DO NASCIMENTO INFORMATICA - ME	187.418	TFFP/FX	406.24.0521067	0001	27/03/2024	385590/2024
RC ESTACIONAMENTO E SERVICOS LTDA	323.265	TFFP/FX	406.24.0568056	0001	27/03/2024	407264/2024
RC FOOD PIZZARIA LIMITADA	292.723	TFFP/FX	406.24.0556382	0001	27/03/2024	402818/2024
RC MANUTENCAO DE VEICULOS EIRELI	239.030	TFFP/FX	406.24.0536004	0001	27/03/2024	393722/2024
RC MOTOS MULTIMARCAS EIRELI- ME	286.003	TFFP/FX	406.24.0553334	0001	27/03/2024	401549/2024
RC NEGOCIOS DIGITAIS LTDA	312.493	TFFP/FX	406.24.0564817	0001	27/03/2024	406177/2024
RC RASPBERRY PRESENTES EIRELI	249.357	TFFP/FX	406.24.0539533	0001	27/03/2024	395429/2024
RC SILVA SPORT'S LTDA	320.185	TFFP/FX	406.24.0567351	0001	27/03/2024	407063/2024
RC TADEU - ELETRICA E HIDRAULICA - EIRELI	236.406	TFFP/FX	406.24.0535134	0001	27/03/2024	393275/2024
RCA GLOBAL TRADING LTDA	136.936	TFFP/FX	406.24.0510798	0001	27/03/2024	379809/2024
RCD SERVICOS DE ENFERMAGEM LTDA	295.188	TFFP/FX	406.24.0557456	0001	27/03/2024	403278/2024
RCI - ROSANGELA CONSULTORIA IMOBILIARIA EIRELI	266.406	TFFP/FX	406.24.0545802	0001	27/03/2024	398249/2024
RCI BRASIL SERVICOS E PARTICIPACOES LTDA	SEI7A94	M.TRANS	709.24.2588331	0001	15/03/2024	422869/2024
RCI BRASIL SERVICOS E PARTICIPACOES LTDA	SDU5H80	M.TRANS	709.24.2588251	0001	15/03/2024	422832/2024
RCI BRASIL SERVICOS E PARTICIPACOES LTDA	RHU1C77	M.TRANS	709.24.2588437	0001	15/03/2024	422897/2024
RCI BRASIL SERVICOS E PARTICIPACOES LTDA	SEI7A33	M.TRANS	709.24.2571237	0001	06/03/2024	417193/2024
RCI BRASIL SERVICOS E PARTICIPACOES LTDA	RHU7A71	M.TRANS	709.24.2588837	0001	15/03/2024	423021/2024
RCI BRASIL SERVICOS E PARTICIPACOES LTDA	SEI7A51	M.TRANS	709.24.2566785	0001	06/03/2024	415327/2024
RCI BRASIL SERVICOS E PARTICIPACOES LTDA	SEI6D04	M.TRANS	709.24.2571042	0001	06/03/2024	417129/2024
RCI BRASIL SERVICOS E PARTICIPACOES LTDA	SDY4I46	M.TRANS	709.24.2604773	0001	22/03/2024	430530/2024
RCI BRASIL SERVICOS E PARTICIPACOES LTDA	SDY4I61	M.TRANS	709.24.2588208	0001	15/03/2024	422824/2024
RCI BRASIL SERVICOS E PARTICIPACOES LTDA	RHU7A71	M.TRANS	709.24.2566903	0001	06/03/2024	415362/2024
RCI BRASIL SERVICOS E PARTICIPACOES LTDA	SEI7A91	M.TRANS	709.24.2564012	0001	06/03/2024	414201/2024
RCI BRASIL SERVICOS E PARTICIPACOES LTDA	SEI7A94	M.TRANS	709.24.2588633	0001	15/03/2024	422963/2024
RCI COM E SERV DE PRODUTOS EM GERAL LTDA	252.974	TFFP/FX	406.24.0540840	0001	27/03/2024	396047/2024
RCJM FESTAS E EVENTOS EIRELI	303.748	TFFP/FX	406.24.0561136	0001	27/03/2024	404797/2024
RCL MARKETING DIRETO LTDA	257.838	TFFP/FX	406.24.0542650	0001	27/03/2024	396866/2024
RCLM COMERCIO E REPRESENTACAO LTDA - EPP	129.400	TFFP/FX	406.24.0509732	0001	27/03/2024	379246/2024
RCM MACEDO REPRESENTACOES COMERCIAIS LTDA	192.875	TFFP/FX	406.24.0522601	0001	27/03/2024	386472/2024
RCM MOBILE SERVICES LTDA - ME	245.497	TFFP/FX	406.24.0538185	0001	27/03/2024	394803/2024
RCM REPRESENTACOES LTDA	314.640	TFFP/FX	406.24.0565705	0001	27/03/2024	406491/2024
RCMED CLINICA PEDIATRICA S/S LTDA.	313.778	TFFP/FX	406.24.0565337	0001	27/03/2024	406364/2024
RCONT CONTABILIDADE LTDA	202.751	TFFP/FX	406.24.0525391	0001	27/03/2024	388054/2024
RCP JARDIM DO MAR IMOVEIS LTDA	299.699	TFFP/FX	406.24.0559390	0001	27/03/2024	404094/2024
RCS SERVICOS NEGOCIOS LTDA	328.242	TFFP/FX	406.24.0569371	0001	27/03/2024	407668/2024
RCSS SERVICOS DE CONSTRUCOES LTDA	324.754	TFFP/FX	406.24.0568499	0001	27/03/2024	407391/2024
RCV ADESIVOS LTDA	197.195	TFFP/FX	406.24.0523853	0001	27/03/2024	387213/2024
RCVL PROMOCAO DE VENDAS LTDA	181.528	TFFP/FX	406.24.0519430	0001	27/03/2024	384643/2024
RCY INFORMATICA EIRELI - EPP	189.319	TFFP/FX	406.24.0521596	0001	27/03/2024	385887/2024
RD & FILHOS EMPREENDIMIENTOS E PARTIC. LTDA	239.577	TFFP/FX	406.24.0536184	0001	27/03/2024	393799/2024
RD AFONSO COMERCIO DE ALIMENTOS ME	201.155	TFFP/FX	406.24.0524978	0001	27/03/2024	387841/2024
RD BUSINESS LTDA	312.114	TFFP/FX	406.24.0564637	0001	27/03/2024	406099/2024
RD CONCEPT NEGOCIOS DIGITAIS LTDA	299.605	TFFP/FX	406.24.0559339	0001	27/03/2024	404069/2024
RD CONSTRUCAO CIVIL EIRELI	252.422	TFFP/FX	406.24.0540636	0001	27/03/2024	395941/2024
RD INOVACOES GRAFICAS LTDA	251.199	TFFP/FX	406.24.0540200	0001	27/03/2024	395747/2024
RD MAIA UTILIDADES LTDA	257.215	TFFP/FX	406.24.0542423	0001	27/03/2024	396751/2024
RD PRIME ASSESSORIA CONTABIL EIRELI	EK09112	M.TRANS	709.24.2589116	0001	15/03/2024	423108/2024
RD SERVICOS MEDICOS LTDA	224.751	TFFP/FX	406.24.0531761	0001	27/03/2024	391507/2024
RD01 EMPREENDIMIENTO IMOBILIARIO SPE LTDA.	304.206	TFFP/FX	406.24.0561315	0001	27/03/2024	404865/2024
RD7 ENCADERNADORA DE ALBUNS FOTOGRAFICOS LTDA ME	202.294	TFFP/FX	406.24.0525276	0001	27/03/2024	387999/2024
RDC DESENV.DE PROGRAMAS PARA COMPUTADOR S/S LTDA	056.224	TFFP/FX	406.24.0502334	0001	27/03/2024	376003/2024
RDD COMERCIO DE ALIMENTOS EIRELI	FMT3642	M.TRANS	709.24.2608344	0001	22/03/2024	432463/2024
RDG ESPACO ODONTOLOGIA LTDA	289.999	TFSANIT	407.24.0261546	0002	27/03/2024	410116/2024
RDG ESPACO ODONTOLOGIA LTDA	289.999	TFFP/FX	406.24.0555157	0001	27/03/2024	402316/2024
RDG SALE SERVICOS ADMINISTRATIVOS LTDA	267.847	TFFP/FX	406.24.0546328	0001	27/03/2024	398493/2024
RDGS CERRUTI TRANSP LOGISTICA LTDA	GGT0D27	M.TRANS	709.24.2604383	0001	22/03/2024	430398/2024
RDIAS CONSTRUTORA LTDA	238.261	TFFP/FX	406.24.0535746	0001	27/03/2024	393597/2024
RDM DESENHOS TECNICOS LTDA	314.625	TFFP/FX	406.24.0565698	0001	27/03/2024	406486/2024
RDR COMERCIO DE SUPLEMENTOS E COSMETICOS LTDA	303.689	TFFP/FX	406.24.0561114	0001	27/03/2024	404786/2024
RDRB COMERCIO E MANUTENCAO DE MAQUINAS INDUST	BX24119	M.TRANS	709.24.2588963	0001	15/03/2024	423058/2024
RDS EMPREENDIMIENTOS DIGITAIS LTDA	313.165	TFFP/FX	406.24.0565079	0001	27/03/2024	406272/2024
RDS EQUIPAMENTOS ELETRICOS INDUSTRIAIS EIRELI ME	193.200	TFFP/FX	406.24.0522684	0001	27/03/2024	386523/2024
RDSOLUTION SERVICOS DE INFORMATICA S/S LTDA	159.185	TFFP/FX	406.24.0514500	0001	27/03/2024	381880/2024
RDV REPRESENTACOES COM.DE PROD.ALIMENT. LTDA-EPP	231.501	TFFP/FX	406.24.0533524	0001	27/03/2024	392419/2024
RDX TRANSPORTES LTDA ME	210.807	TFFP/FX	406.24.0527553	0001	27/03/2024	389192/2024
RDX TRANSPORTES LTDA ME	210.807	TFSANIT	407.24.0259615	0002	27/03/2024	409371/2024
RE LAVA RAPIDO LTDA	310.960	TFFP/FX	406.24.0564086	0001	27/03/2024	405900/2024
RE3 EMPREENDIMIENTOS IMOBILIARIOS LTDA	620.103.004.000	IPTU	101.24.2529890	0001	05/03/2024	369318/2024
RE3 EMPREENDIMIENTOS IMOBILIARIOS LTDA	620.103.004.000	IPTU	101.24.2529891	0001	05/03/2024	369319/2024
RE9 MARKETING DIGITAL LTDA	244.959	ISS	292.24.4418144	0001	15/03/2024	374723/2024
RE9 MARKETING DIGITAL LTDA	244.959	TFFP/FX	406.24.0538009	0001	27/03/2024	394707/2024
REABILITA FISIOTERAPIA ESPECIALIZADA S/S LTDA	149.651	TFFP/FX	406.24.0512779	0001	27/03/2024	380924/2024
REACAO UNIFORMES PROFISSIONAIS LTDA ME	196.855	TFFP/FX	406.24.0523745	0001	27/03/2024	387148/2024
REAL BENS INVESTIMENTOS LTDA	290.942	TFFP/FX	406.24.0555576	0001	27/03/2024	402479/2024
REAL CABINES E REFORMA DE CAMINHOS LTDA	180.389	TFFP/FX	406.24.0519156	0001	27/03/2024	384477/2024
REAL CAR TRANSPORTES DE CARGAS LTDA - ME	223.830	TFFP/FX	406.24.0531450	0001	27/03/2024	391344/2024
REAL COMERCIO DE TINTAS LTDA	285.881	TFFP/FX	406.24.0553280	0001	27/03/2024	401527/2024
REAL CONTROL PRAG LTDA-ME	244.985	TFFP/FX	406.24.0538018	0001	27/03/2024	394715/2024
REAL CORES PINTURAS E SERVICOS LTDA	179.419	TFFP/FX	406.24.0518927	0001	27/03/2024	384342/2024
REAL FACILITIES ENGENHARIA LTDA	265.344	ISS	292.24.4420845	0001	15/03/2024	374871/2024
REAL FOOD ALIMENTACAO LTDA	311.630	TFFP/FX	406.24.0564402	0001	27/03/2024	406011/2024
REAL HOUSE ASSESSORIA IMOBILIARIA LTDA	BK29C08	M.TRANS	709.24.2605590	0001	22/03/2024	430932/2024
REAL LEASING SA ARRENDAMENTO MERCANTIL	AO2N788	M.TRANS	709.24.2592774	0001	15/03/2024	424951/2024
REAL LEASING SA ARRENDAMENTO MERCANTIL	CLM5327	M.TRANS	709.24.2604427	0001	22/03/2024	430408/2024
REAL LIMP DISTRIBUIDOR DE PROD. DE LIMPEZA LTDA	284.360	TFFP/FX	406.24.0552629	0001	27/03/2024	401255/2024
REAL NEON MANUTENCAO ELETRICA E HIDRAULICA LT ME	144.919	TFFP/FX	406.24.0511992	0001	27/03/2024	380485/2024
REAL POLIMEROS COMERCIO LTDA	295.092	TFFP/FX	406.24.0557416	0001	27/03/2024	403261/2024
REAL SEGUROS SA	GIO1272	M.TRANS	709.24.2606469	0001	22/03/2024	431463/2024
REAL VIDROS IND COM E SERVICOS LTDA	RJB5B71	M.TRANS	709.24.2568046	0001	06/03/2024	415837/2024
REALCE BANHO E TOSA LTDA ME	171.581	TFFP/FX	406.24.0516984	0001	27/03/2024	383268/2024
REALIZA - INERMEIACAO DE NEGOCIOS LTDA	252.965	TFFP/FX	406.24.0540834	0001	27/03/2024	396044/2024
REALIZA VEICULOS LTDA	RFO3J91	M.TRANS	709.24.2601443	0001	20/03/2024	429233/2024
REALIZANDO ARTESANATO EM CALCADOS LTDA-EPP	173.805	TFFP/FX	406.24.0517513	0001	27/03/2024	383539/2024
REALIZE COMERCIO DE VEICULOS LTDA	302.728	TFFP/FX	406.24.0560700	0001	27/03/2024	404623/2024
REALIZE CORRETORA DE CONSORCIOS E SEGUROS LTDA	306.262	TFFP/FX	406.24.0562103	0001	27/03/2024	405175/2024
REALIZE EMPREENDIMIENTO IMOBILIARIO SPE LTDA	291.005	TFFP/FX	406.24.0555601	0001	27/03/2024	402487/2024
REALLY SERVICE SERV ESPECIALIZADOS DA C.CIVIL LT	191.937	TFFP/FX	406.24.0522333	0001	27/03/2024	386302/2024
REALTH COMERCIO DE ELETROS E TRANSPORTES LTDA-ME	192.609	TFFP/FX	406.24.0522525	0001	27/03/2024	386424/2024
REBECA CAETANO LEME SANTOS	295.140	TFFP/FX	406.24.0557433	0001	27/03/2024	403267/2024
REBECA CAROLINE VILACA	CLM1989	M.TRANS	709.24.2585520	0001	15/03/2024	421619/2024
REBECA CAROLINE VILACA	CLM1989	M.TRANS	709.24.2594015	0001	15/03/2024	425620/2024

REBECA DE AVIZ GIL	285.765	TFFP/FX	406.24.0553228	0001	27/03/2024	401501/2024
REBECA GONCALVES TEIXEIRA BUENO	FFR8G39	M.TRANS	709.24.2589265	0001	15/03/2024	423189/2024
REBECA MARIANO DA SILVA	302.604	TFFP/FX	406.24.0560644	0001	27/03/2024	404597/2024
REBECA ROCHA BATISTA	FPV5C86	M.TRANS	709.24.2599964	0001	20/03/2024	428417/2024
REBECA ROMERO BONINE	FCUJ3755	M.TRANS	709.24.2609014	0001	22/03/2024	432849/2024
REBECA SANTOS DO NASCIMENTO LIMA	QUJ3B49	M.TRANS	709.24.2607465	0001	22/03/2024	431985/2024
REBECCA MINGIONI CAGNACCI	ERC4341	M.TRANS	709.24.2605237	0001	22/03/2024	430749/2024
REBECCA MINGIONI CAGNACCI	ERC4341	M.TRANS	709.24.2567394	0001	06/03/2024	415539/2024
REBEKA MUNIZ DOS SANTOS	534.108.059.000	CIP	105.24.0274537	0003	29/03/2024	372762/2024
REBEKA MUNIZ DOS SANTOS	534.108.059.000	IPTU	101.24.0255389	0003	16/03/2024	368244/2024
REBOQUE AGUIAR LTDA	OMH0E60	M.TRANS	709.24.2584723	0001	15/03/2024	421238/2024
REBYAN CONSULTORIA EM TECNOL.DA INFORMACAO LTDA	177.970	TFFP/FX	406.24.0518565	0001	27/03/2024	384126/2024
REC TEL NET WORK SIST. ELETRON. E TELECOM. LTDA	283.990	ISSQNSN	430.24.3174324	0001	21/08/2023	410801/2024
REC TRANSPORTES RODOVIARIOS LTDA	EZP7B28	M.TRANS	709.24.2590149	0001	15/03/2024	423634/2024
RECANTO BRILHO DO SOL INST LONGA PERMANENC LTDA	292.093	TFFP/FX	406.24.0556087	0001	27/03/2024	402704/2024
RECANTO COLCHOES LTDA ME	320.016	TFFP/FX	406.24.0567241	0001	27/03/2024	407024/2024
RECANTO DO GAUCHO VACARIA RESTAURANTE LDTA ME	FDU6412	M.TRANS	709.24.2588592	0001	15/03/2024	422937/2024
RECANTO DO GAUCHO VACARIA RESTAURANTE LDTA ME	FDU6412	M.TRANS	709.24.2588598	0001	15/03/2024	422941/2024
RECANTO DO GAUCHO VACARIA RESTAURANTE LDTA ME	FDU6412	M.TRANS	709.24.2588623	0001	15/03/2024	422958/2024
RECANTO DO GAUCHO VACARIA RESTAURANTE LDTA ME	FDU6412	M.TRANS	709.24.2589019	0001	15/03/2024	423087/2024
RECANTO DO GLAMOUR LTDA - ME	186.995	TFFP/FX	406.24.0520939	0001	27/03/2024	385515/2024
RECANTO INFANTIL FERNAO CAPELO GAIVOTA LTDA ME	050.065	TFFP/FX	406.24.0502028	0001	27/03/2024	375924/2024
RECANTO INFANTIL PEDRITA LTDA ME	046.548	TFFP/FX	406.24.0501829	0001	27/03/2024	375869/2024
RECANTO INFANTIL PEDRITA LTDA ME	046.548	TFSANIT	407.24.0257537	0002	27/03/2024	408824/2024
RECANTOS DE OLIMPIA CASAS DE TEMP. E TUR. LTDA	338.241	TFFP/FX	406.24.0572252	0001	27/03/2024	408497/2024
RECAR COMERCIO E SERVICOS AUTOMOTIVOS LTDA	055.137	TFFP/FX	406.24.0502286	0001	27/03/2024	375990/2024
RECEITAS APRENDA EMPREENDIMENTOS DIGITAIS LTDA	285.999	TFFP/FX	406.24.0553330	0001	27/03/2024	401545/2024
RECICLAGEM SANTO EXPEDITO EIRELI ME	210.272	TFFP/FX	406.24.0527399	0001	27/03/2024	389097/2024
RECITRANS COMERCIO DE APARAS E SUCATAS LTDA	219.997	TFFP/FX	406.24.0530226	0001	27/03/2024	390667/2024
RECITRANS COMERCIO DE APARAS E SUCATAS LTDA	219.997	TFSANIT	407.24.0259812	0002	27/03/2024	409438/2024
RECOL EMBALAGENS LTDA	330.657	TFFP/FX	406.24.0570085	0001	27/03/2024	407881/2024
RECORD COMERCIO DE MOVEIS EIRELI	270.169	TFFP/FX	406.24.0547212	0001	27/03/2024	398894/2024
RECOVERY E PAYMENTS GESTAO DE COBRANCA LTDA	282.189	TFFP/FX	406.24.0551635	0001	27/03/2024	400843/2024
RECP JORDAO ELETRONICA E INFORMATICA LTDA	264.773	TFFP/FX	406.24.0545220	0001	27/03/2024	398012/2024
RECRIART COM. E SERV.DIGITAIS E INF.LTDA ME	167.231	TFFP/FX	406.24.0516069	0001	27/03/2024	382762/2024
RECYCARE RECYCLEIN AMBIENTAL EIRELI	KQT2C71	M.TRANS	709.24.2594128	0001	15/03/2024	425688/2024
RECYCARE RECYCLEIN AMBIENTAL EIRELI	FIH1D44	M.TRANS	709.24.2606295	0001	22/03/2024	431348/2024
RECYCARE RECYCLEIN AMBIENTAL EIRELI	KQT2C71	M.TRANS	709.24.2594153	0001	15/03/2024	425703/2024
RED ACADEMIAS LTDA	294.362	ISS	292.24.4419203	0001	15/02/2024	374788/2024
RED ACADEMY MARKETING	284.528	TFFP/FX	406.24.0552710	0001	27/03/2024	401283/2024
RED FOX PET SHOP LTDA - ME	188.166	TFFP/FX	406.24.0521271	0001	27/03/2024	385702/2024
RED PROMOTORA - SOLUCOES FINANCEIRAS LTDA	306.305	TFFP/FX	406.24.0562119	0001	27/03/2024	405180/2024
RED TEAM SUPLEMENTOS LTDA	335.674	TFFP/FX	406.24.0571490	0001	27/03/2024	408268/2024
RED TRANSPORTES RODOVIARIOS LTDA	267.230	TFFP/FX	406.24.0546100	0001	27/03/2024	398391/2024
RED WOLF MARKETING E PUBLICIDADE DIGITAL LTDA	302.157	TFFP/FX	406.24.0560439	0001	27/03/2024	404535/2024
REDAN CONSTRUTORA E COMERCIAL LTDA	530.204.010.000	IPTU	101.24.0239007	0003	12/03/2024	365853/2024
REDAN CONSTRUTORA E COMERCIAL LTDA	530.208.037.000	IPTU	101.24.0239098	0003	12/03/2024	365863/2024
REDE CONTABIL LTDA	313.411	TFFP/FX	406.24.0565186	0001	27/03/2024	406309/2024
REDE DE LOJAS DIGITAIS LTDA	306.956	TFFP/FX	406.24.0562397	0001	27/03/2024	405300/2024
REDE DE LOJAS LINDA LUZ COM. CAL. ACES.EIRELI-ME	218.234	TFFP/FX	406.24.0529685	0001	27/03/2024	390356/2024
REDE D'OR SAO LUIZ S.A	336.157	TFFP/FX	406.24.0571647	0001	27/03/2024	408313/2024
REDE IMPERIO COMERCIAL EIRELI	271.100	TFFP/FX	406.24.0547532	0001	27/03/2024	399045/2024
REDE INT. DE LOJAS DE CONV. E PROXIMIDADE S.A.	338.409	TFFP/FX	406.23.3240518	0003	18/03/2024	375415/2024
REDE INT. DE LOJAS DE CONV. E PROXIMIDADE S.A.	338.408	TFFP/FX	406.23.3240517	0003	18/03/2024	375414/2024
REDE INT. DE LOJAS DE CONV. E PROXIMIDADE S.A.	338.409	TFFP/FX	406.24.0572393	0001	27/03/2024	408545/2024
REDE INTEGRADA DE LOJAS DE CONVEN. E PROX. S.A.	331.952	TFFP/FX	406.24.0570372	0001	27/03/2024	407960/2024
REDE LOJA SAUDAVAL LTDA	305.845	TFFP/FX	406.24.0561940	0001	27/03/2024	405107/2024
REDE M6 ADMINISTRACAO E PARTICIPACOES LT	GIB1J08	M.TRANS	709.24.2588595	0001	15/03/2024	422939/2024
REDE NACAO BR COMERCIAL E SERVICOS LTDA - ME	142.657	TFFP/FX	406.24.0511621	0001	27/03/2024	380282/2024
REDE PRIV. DE ENSINO FANTASIA DAS CORES LTDA ME	091.608	TFSANIT	407.24.0257968	0002	27/03/2024	408905/2024
REDE PRIV. DE ENSINO FANTASIA DAS CORES LTDA ME	091.608	TFFP/FX	406.24.0504837	0001	27/03/2024	376914/2024
REDE SYSTEM TELEINFORMATICA S/C LTDA ME	135.368	TFFP/FX	406.24.0510572	0001	27/03/2024	379697/2024
REDE TV + ABC LTDA. EM RECUPERACAO JUDICIAL	313.751	ISS	292.24.4323557	0001	15/01/2024	374443/2024
REDE TV + ABC LTDA. EM RECUPERACAO JUDICIAL	313.751	TFFP/FX	406.24.0565322	0001	27/03/2024	406359/2024
REDE VISTORIAS ABC PAULISTA LTDA	280.959	TFFP/FX	406.24.0551201	0001	27/03/2024	400670/2024
REDECORE COMERCIAL DE MOVEIS LTDA	307.750	TFFP/FX	406.24.0562710	0001	27/03/2024	405410/2024
REDENCAO ADMINISTRACAO DE IMOVEIS SPE LTDA ME	223.257	TFFP/FX	406.24.0531267	0001	27/03/2024	391261/2024
REDEU FONTANELLI - ESPOLIO	013.064.025.007	IPTU	101.24.0112554	0003	12/03/2024	353332/2024
REDIMPEX ARMAZENS EM GERAL LTDA	160.861	TFFP/FX	406.24.0514809	0001	27/03/2024	382045/2024
REDMONKEY COMERCIAL LTDA	335.664	TFFP/FX	406.24.0571481	0001	27/03/2024	408265/2024
REDOCAR SERVICOS AUTOMOTIVOS LTDA ME	FGG1J83	M.TRANS	709.24.2604280	0001	22/03/2024	430361/2024
REDONDO & NOVAES COMPUTACAO LTDA - ME	161.890	TFFP/FX	406.24.0515009	0001	27/03/2024	382165/2024
REDUCAR DISTR. DE PECAS E ACCESS.AUTOM. LTDA-EPP	225.697	TFFP/FX	406.24.0532070	0001	27/03/2024	391671/2024
REDUNLED COM DE EQ E SERV DE EL E ILUM SUST LTDA	269.949	TFFP/FX	406.24.0547137	0001	27/03/2024	398854/2024
REED CONSULTORIA EMPRESARIAL LTDA	309.253	TFFP/FX	406.24.0563355	0001	27/03/2024	405635/2024
REEFERTEC CONTEINER LTDA	329.715	TFFP/FX	406.24.0569825	0001	27/03/2024	407807/2024
REF PRODUCOES DIGITAIS - EIRELI	264.086	TFFP/FX	406.24.0544977	0001	27/03/2024	397902/2024
REFIT TRUCK CENTER LTDA	228.890	TFFP/FX	406.24.0532791	0001	27/03/2024	392049/2024
REFLEXUS TRANSPORTES EM GERAL LTDA	166.020	TFFP/FX	406.24.0515823	0001	27/03/2024	382626/2024
REFLY BUSINESS BROKERS LTDA	323.327	TFFP/FX	406.24.0568097	0001	27/03/2024	407279/2024
REFORMA DE FURGOS GAUCHO LTDA - ME	161.216	TFFP/FX	406.24.0514883	0001	27/03/2024	382088/2024
REFORMADORA DE CAMINHOS REAL LTDA	308.452	TFFP/FX	406.24.0563003	0001	27/03/2024	405518/2024
REFORMAS E CONSTRUCOES AC EIRELI ME	247.554	TFFP/FX	406.24.0538911	0001	27/03/2024	395129/2024
REFORTECH COM. E SERVICOS ESPECIALIZADOS LTDA ME	212.087	TFFP/FX	406.24.0527914	0001	27/03/2024	389378/2024
REFRIARTEC COM. E REFRIGERACAO TECNICA LTDA EPP	069.364	TFFP/FX	406.24.0503055	0001	27/03/2024	376209/2024
REFRIGERACAO FRIGELO COM. ONLINE E SERVICOS LTDA	284.908	TFFP/FX	406.24.0552875	0001	27/03/2024	401345/2024
REFRIGERACAO MG COM. DE PECAS E SERVICOS LTDA-ME	250.517	TFFP/FX	406.24.0539967	0001	27/03/2024	395633/2024
REFUGIO - SEGURANCA ELETRONICA LTDA - ME	212.689	TFFP/FX	406.24.0528112	0001	27/03/2024	389476/2024
REFUGIO 315 RESTAURANTE LTDA	322.900	TFFP/FX	406.24.0567991	0001	27/03/2024	407241/2024
REGAN LUCIO CHAVES	OO06596	M.TRANS	709.24.2570946	0001	06/03/2024	417090/2024
REGENCIA SERVICOS DIGITAIS LTDA	176.900	TFFP/FX	406.24.0518299	0001	27/03/2024	383970/2024
REGERA ELETRO DIESEL EIRELI	GHU8B15	M.TRANS	709.24.2583540	0001	11/03/2024	420682/2024
REGEVILTON BARBOSA DO NASCIMENTO	FNZ9406	M.TRANS	709.24.2607062	0001	22/03/2024	431759/2024
REGGE IND.E COM.DE COSMET.E PROD.DE HIGIENE LTDA	158.928	TFSANIT	407.24.0258803	0002	27/03/2024	409107/2024
REGGE IND.E COM.DE COSMET.E PROD.DE HIGIENE LTDA	158.928	TFFP/FX	406.24.0514453	0001	27/03/2024	381848/2024
REGIANE A. DOS SANTOS RECURSOS HUMANOS ME	185.011	TFFP/FX	406.24.0520378	0001	27/03/2024	385191/2024
REGIANE APARECIDA CARDOSO DOS SANTOS	175.885	TFFP/FX	406.24.0518036	0001	27/03/2024	383838/2024
REGIANE APARECIDA DA SILVA GARCIA	302.961	TFFP/FX	406.24.0560801	0001	27/03/2024	404661/2024
REGIANE APARECIDA DOS SANTOS WEFER SOARE	EQC5708	M.TRANS	709.24.2587762	0001	15/03/2024	422703/2024
REGIANE APARECIDA FERREIRA DA SILVA	DU00A46	M.TRANS	709.24.2574383	0001	06/03/2024	418876/2024
REGIANE APARECIDA PASCON DE AZEVEDO MARQUES	025.033.030.011	IPTU	101.24.0166417	0003	17/03/2024	357949/2024
REGIANE BONINI	006.039.024.016	IPTU	101.24.0062718	0003	12/03/2024	350562/2024
REGIANE BOSCOLO	006.029.099.000	IPTU	101.24.0061517	0003	12/03/2024	350500/2024
REGIANE C DA SILVA GESTAO EMPRESARIAL	268.258	TFFP/FX	406.24.0546483	0001	27/03/2024	398564/2024



REGIANE CELINA FERRAIOLI BALDI	FV12346	M.TRANS	709.24.2591937	0001	15/03/2024	424545/2024
REGIANE CRISTINA DOS REIS	029.026.047.000	IPTU	101.24.0183750	0003	12/03/2024	359387/2024
REGIANE CRISTINA SOUZA	133.624	TFFP/FX	406.24.0510310	0001	27/03/2024	379558/2024
REGIANE D. CLEMENTE SERV. EM TECN. DA INF. - ME	255.562	TFFP/FX	406.24.0541805	0001	27/03/2024	396465/2024
REGIANE DA SILVA	179.680	TFFP/FX	406.24.0518981	0001	27/03/2024	384375/2024
REGIANE DA SILVA PEREIRA	003.093.001.050	IPTU	101.24.0035742	0003	17/03/2024	348570/2024
REGIANE DA SILVA RODRIGUES	226.468	TFFP/FX	406.24.0532303	0001	27/03/2024	391786/2024
REGIANE DAMASCENO DO PRADO MORENO	FZA1F78	M.TRANS	709.24.2616156	0001	28/03/2024	433347/2024
REGIANE DAS GRACAS TINONIN	241.313	TFFP/FX	406.24.0536800	0001	27/03/2024	394105/2024
REGIANE DE JESUS DA SILVA	IZG0123	M.TRANS	709.24.2571321	0001	06/03/2024	417223/2024
REGIANE DE JESUS DA SILVA	029.061.013.151	IPTU	101.24.0185327	0003	12/03/2024	359513/2024
REGIANE DE MORAIS CORDEIRO	242.571	TFFP/FX	406.24.0537222	0001	27/03/2024	394320/2024
REGIANE DE OLIVEIRA	183.474	TFFP/FX	406.24.0519970	0001	27/03/2024	384951/2024
REGIANE DE OLIVEIRA SILVA	EQN9A25	M.TRANS	709.24.2565429	0001	06/03/2024	414735/2024
REGIANE DE SOUZA NUNES CASSETTARI - ME	221.852	TFFP/FX	406.24.0530828	0001	27/03/2024	391002/2024
REGIANE DE SOUZA QUINTILIANO PEREIRA	533.213.063.000	IPTU	101.24.0250967	0003	16/03/2024	367653/2024
REGIANE DE SOUZA QUINTILIANO PEREIRA	533.213.063.000	CIP	105.24.0274371	0003	29/03/2024	372686/2024
REGIANE EMPREENDIMENTOS IMOBILIARIOS LTDA	128.374	TFFP/FX	406.24.0509581	0001	27/03/2024	379164/2024
REGIANE EUNICE MATIAS DA COSTA - ME	237.894	TFFP/FX	406.24.0535627	0001	27/03/2024	393534/2024
REGIANE FERREIRA DE MATOS	CX02739	M.TRANS	709.24.2581371	0001	11/03/2024	419559/2024
REGIANE FERREIRA DE SOUZA	510.262.003.000	IPTU	101.24.0217225	0003	12/03/2024	362950/2024
REGIANE FERREIRA MEIRELES	032.073.063.137	IPTU	101.24.0203641	0003	17/03/2024	361329/2024
REGIANE FIRMINO GOMES COSMETICOS	295.087	TFFP/FX	406.24.0557414	0001	27/03/2024	403259/2024
REGIANE FLORIDE ALMEIDA	FXT6A28	M.TRANS	709.24.2591992	0001	15/03/2024	424573/2024
REGIANE GAMA PEREIRA	242.773	TFFP/FX	406.24.0537301	0001	27/03/2024	394354/2024
REGIANE GRACEIS DA SILVA	223.253	TFFP/FX	406.24.0531265	0001	27/03/2024	391259/2024
REGIANE GUERRA CASTRO	031.038.058.088	IPTU	101.24.0195783	0003	17/03/2024	360422/2024
REGIANE GUILHEN	QMS6F75	M.TRANS	709.24.2564771	0001	06/03/2024	414399/2024
REGIANE HIROTA	175.006	TFFP/FX	406.24.0517824	0001	27/03/2024	383723/2024
REGIANE LUCHESSI PENQUES DE TOLEDO	FJM3116	M.TRANS	709.24.2583619	0001	11/03/2024	420721/2024
REGIANE LUCHESSI PENQUES DE TOLEDO	FJM3116	M.TRANS	709.24.2585539	0001	15/03/2024	421630/2024
REGIANE MARIA DE OLIVEIRA	DMZ1684	M.TRANS	709.24.2570049	0001	06/03/2024	416688/2024
REGIANE MARINA CANUTO	219.895	TFFP/FX	406.24.0530195	0001	27/03/2024	390648/2024
REGIANE MENDES RODRIGUES DE BRITO - ME	185.767	TFFP/FX	406.24.0520584	0001	27/03/2024	385299/2024
REGIANE NUNES MENDES	DJUH0101	M.TRANS	709.24.2592534	0001	15/03/2024	424831/2024
REGIANE OLIVEIRA DAS NEVES	CJM3G14	M.TRANS	709.24.2574456	0001	06/03/2024	418922/2024
REGIANE OLIVEIRA DE JESUS	003.045.159.149	IPTU	101.24.0029975	0003	17/03/2024	347871/2024
REGIANE OLIVEIRA DE JESUS	003.045.159.149	IPTU	101.23.2779687	0010	27/03/2024	345525/2024
REGIANE RIBEIRO PRADO	IXO8A80	M.TRANS	709.24.2582546	0001	11/03/2024	420167/2024
REGIANE ROBERTO DE MORAES	FA56052	M.TRANS	709.24.2592170	0001	15/03/2024	424655/2024
REGIANE SALVADOR OLIVEIRA	CWU2980	M.TRANS	709.24.2606282	0001	22/03/2024	431339/2024
REGIANE SAVORDELLI TRONCOSO	046.628	TFSANIT	407.24.0257539	0002	27/03/2024	408825/2024
REGIANE SAVORDELLI TRONCOSO	046.628	TFFP/FX	406.24.0501833	0001	27/03/2024	375870/2024
REGIANE SILVA DE MELO LOPES	174.219	TFFP/FX	406.24.0517634	0001	27/03/2024	383610/2024
REGIANE SILVA TSAMTIS	006.028.140.040	IPTU	101.24.0061128	0003	12/03/2024	350484/2024
REGIANE SILVA TSAMTIS	006.028.140.078	IPTU	101.24.0061166	0003	12/03/2024	350487/2024
REGIANE SIMPLICIO DE OLIVEIRA TRANSPORTES ME	217.265	ISS	292.24.4323333	0001	15/01/2024	374248/2024
REGIANE SIMPLICIO DE OLIVEIRA TRANSPORTES ME	217.265	TFFP/FX	406.24.0529370	0001	27/03/2024	390188/2024
REGIANE TAVARES GOMES	023.008.045.185	IPTU	101.24.0155846	0003	12/03/2024	356981/2024
REGIANE VIOLA	EZN4025	M.TRANS	709.24.2573849	0001	06/03/2024	418566/2024
REGIANI GOMES VIEIRA ME	212.522	TFFP/FX	406.24.0528050	0001	27/03/2024	389442/2024
REGIANI MILANI	230.269	TFFP/FX	406.24.0533133	0001	27/03/2024	392219/2024
REGILANIO ALVES VIEIRA	CKZ9369	M.TRANS	709.24.2573205	0001	06/03/2024	418219/2024
REGILANIO ALVES VIEIRA	CKZ9369	M.TRANS	709.24.2582326	0001	11/03/2024	420061/2024
REGILANIO DE OLIVEIRA ALVES	025.056.017.048	IPTU	101.24.0167322	0003	17/03/2024	358023/2024
REGILSON PEREIRA DA SILVA	144.246	TFFP/FX	406.24.0511866	0001	27/03/2024	380418/2024
REGINA ALVES RAMOS CHAVES ME	245.878	TFFP/FX	406.24.0538311	0001	27/03/2024	394869/2024
REGINA ANA DA COSTA	030.072.019.027	IPTU	101.24.0190731	0003	16/03/2024	359971/2024
REGINA APARECIDA CUSTODIO	033.001.117.000	IPTU	101.24.0204738	0003	16/03/2024	361520/2024
REGINA APARECIDA DA SILVA	DHV9579	M.TRANS	709.24.2574013	0001	06/03/2024	418654/2024
REGINA APARECIDA FERREIRA DOS SANTOS PAULINO	532.063.085.000	IPTU	101.24.0242007	0003	12/03/2024	366138/2024
REGINA APARECIDA PEREIRA	005.011.052.047	IPTU	101.24.0051013	0003	12/03/2024	349743/2024
REGINA APARECIDA RODRIGUES	EST1045	M.TRANS	709.24.2566538	0001	06/03/2024	415237/2024
REGINA APARECIDA SOUZA MARTINS	FIC1C41	M.TRANS	709.24.2594862	0001	15/03/2024	426063/2024
REGINA BISANHA CHACON MICALI	FRK2C47	M.TRANS	709.24.2600206	0001	20/03/2024	428537/2024
REGINA BRASILINA DE SALES	532.100.095.077	IPTU	101.24.0243930	0003	12/03/2024	366433/2024
REGINA C.M.LEITE DA SILVA PADARIA - ME	180.650	TFSANIT	407.24.0259140	0002	27/03/2024	409215/2024
REGINA C.M.LEITE DA SILVA PADARIA - ME	180.650	TFFP/FX	406.24.0519222	0001	27/03/2024	384516/2024
REGINA CARES FORTUNATO	CMO1656	M.TRANS	709.24.2616987	0001	28/03/2024	433827/2024
REGINA CASSIA DE ANDRADE BRITO - ME	219.645	TFFP/FX	406.24.0530125	0001	27/03/2024	390608/2024
REGINA CELIA DA SILVA	002.076.016.025	IPTU	101.24.0024523	0003	12/03/2024	347473/2024
REGINA CELIA DA SILVA NASCIMENTO	279.597	TFFP/FX	406.24.0550679	0001	27/03/2024	400449/2024
REGINA CELIA DAMASIO DA SILVA TIM. DE OLIVEIRA	123.721	TFFP/FX	406.24.0508881	0001	27/03/2024	378836/2024
REGINA CELIA DE ABREU	025.040.012.000	IPTU	101.24.0166750	0003	17/03/2024	357978/2024
REGINA CELIA DE SOUZA	EVE5D97	M.TRANS	709.24.2573426	0001	06/03/2024	418352/2024
REGINA CELIA DE SOUZA ROCHA	BUK3G73	M.TRANS	709.24.2565740	0001	06/03/2024	414876/2024
REGINA CELIA FARIA	DPE2H71	M.TRANS	709.24.2585979	0001	15/03/2024	421819/2024
REGINA CELIA GIANOTTI CEZAR	FHC2C64	M.TRANS	709.24.2604038	0001	22/03/2024	430281/2024
REGINA CELIA MAGALHAES DA SILVA	FY18758	M.TRANS	709.24.2581118	0001	11/03/2024	419401/2024
REGINA CELIA MALHEIRO	DNU2704	M.TRANS	709.24.2572012	0001	06/03/2024	417606/2024
REGINA CELIA MALHEIRO	194.060	TFFP/FX	406.24.0522940	0001	27/03/2024	386670/2024
REGINA CELIA MARTINEZ LOPES FELIPINI	GHU3E29	M.TRANS	709.24.2607863	0001	22/03/2024	432199/2024
REGINA CELIA PINHEIRO LOPES	511.001.075.025	IPTU	101.24.0219174	0003	15/03/2024	363285/2024
REGINA CELIA SALVATO	003.005.018.237	IPTU	101.24.0026625	0003	17/03/2024	347603/2024
REGINA CELIA TERRES FRANCA	534.108.052.000	CIP	105.24.0274535	0003	29/03/2024	372760/2024
REGINA COSTA PEREIRA	FIB5A70	M.TRANS	709.24.2605456	0001	22/03/2024	430863/2024
REGINA CRISTINA ALMEIDA LACERDA	BYJ1F90	M.TRANS	709.24.2598548	0001	20/03/2024	427785/2024
REGINA DA SILVA SANTOS	003.045.159.386	IPTU	101.23.2779924	0010	27/03/2024	345562/2024
REGINA DA SILVA SANTOS	003.045.159.386	IPTU	101.24.0030212	0003	17/03/2024	347909/2024
REGINA DE ALMEIDA MACHADO	DMW6177	M.TRANS	709.24.2591815	0001	15/03/2024	424493/2024
REGINA DE ARAUJO ALAVARCI	225.778	TFFP/FX	406.24.0532095	0001	27/03/2024	391685/2024
REGINA DE CASTRO MOREIRA	260.146	ISS CC	705.23.2805787	0009	07/03/2024	412697/2024
REGINA DE FATIMA CENEDELLA	260.146	TFFP/FX	406.24.0543500	0001	27/03/2024	397271/2024
REGINA DE JESUS MEDRADO FURLANETO	015.069.064.000	ISS CC	705.23.2803341	0009	07/03/2024	411969/2024
REGINA DE JESUS MEDRADO FURLANETO	015.069.064.000	IPTU	101.24.0118919	0003	12/03/2024	353836/2024
REGINA DE SOUSA CARDOSO	140.658	TFFP/FX	406.24.0511331	0001	27/03/2024	380128/2024
REGINA DE SOUZA AGUIAR	007.074.005.042	IPTU	101.24.0074700	0003	12/03/2024	351333/2024
REGINA DIAS CAMPOS	DAN4613	M.TRANS	709.24.2585093	0001	15/03/2024	421410/2024
REGINA DO CARMO MESSINA PEREZ	PYU7357	M.TRANS	709.24.2568915	0001	06/03/2024	416276/2024
REGINA DONATIELLO FERREIRA	GH08B64	M.TRANS	709.24.2592328	0001	15/03/2024	424737/2024
REGINA DUARTE BRANDAO COELHO	132.450	TFFP/FX	406.24.0510163	0001	27/03/2024	379484/2024
REGINA FERREIRA FERNANDES	620.607.001.000	CIP	105.24.0275507	0003	29/03/2024	373249/2024
REGINA FERREIRA FERNANDES	620.607.001.000	IPTU	101.24.0261317	0003	12/03/2024	369282/2024
REGINA FRANCISCA SILVA ASSIS		GAM	802.24.2620986	0001	05/03/2024	434079/2024



REGINA HELENA FERREIRA B DE FIGUEIREDO	RNF6J79	M.TRANS	709.24.2586111	0001	15/03/2024	421875/2024
REGINA HELENA IANSEN FARIA	EZO1G16	M.TRANS	709.24.2564277	0001	06/03/2024	414260/2024
REGINA HELENA LIMA DINIZ	DWL6948	M.TRANS	709.24.2585587	0001	15/03/2024	421651/2024
REGINA HIROCO MIRA	026.078.045.000	IPU	101.24.0174775	0003	12/03/2024	358614/2024
REGINA LEITE RODRIGUES DE SOUZA	510.304.004.054	IPU	101.24.0217628	0003	12/03/2024	362996/2024
REGINA LEMES TALAIA ACADEMIA	228.306	TFFP/FX	406.24.0532600	0001	27/03/2024	391945/2024
REGINA LUCIA B DE QUEIROZ	POF2057	M.TRANS	709.24.2572226	0001	06/03/2024	417720/2024
REGINA LUCIA DA SILVA	183.045	TFFP/FX	406.24.0519843	0001	27/03/2024	384872/2024
REGINA LUCIA LOPES DA SILVA	DVL3G26	M.TRANS	709.24.2583788	0001	11/03/2024	420820/2024
REGINA LUCIA NOGUEIRA LIMA	030.097.273.104	IPU	101.24.0191886	0003	16/03/2024	360088/2024
REGINA LUCIA ONO PADOVANI DE CARVALHO	123.007	TFFP/FX	406.24.0508777	0001	27/03/2024	378794/2024
REGINA LUCIA TRIVINHO NASCIMENTO PASCHOAL	006.032.050.046	IPU	101.24.0061962	0003	12/03/2024	350532/2024
REGINA MARIA BUSTO CUNHA	003.047.012.140	IPU	101.24.0030418	0003	17/03/2024	347938/2024
REGINA MARIA DA SILVA	EVD8763	M.TRANS	709.24.2580712	0001	11/03/2024	419184/2024
REGINA MARIA DE OLIVEIRA	DEZ7417	M.TRANS	709.24.2615842	0001	28/03/2024	433159/2024
REGINA MARIA DE SOUZA FREITAS	534.305.009.000	IPU	101.24.0257863	0003	16/03/2024	368721/2024
REGINA MARIA DOS SANTOS NASCIMENTO	EJL3095	M.TRANS	709.24.2600197	0001	20/03/2024	428533/2024
REGINA MARIA LEAO DOS SANTOS	FAM2A85	M.TRANS	709.24.2574368	0001	06/03/2024	418868/2024
REGINA MARIA LOPES	006.027.085.020	IPU	101.24.0060658	0003	23/03/2024	350456/2024
REGINA MARIA NETA	155.490	TFFP/FX	406.24.0513811	0001	27/03/2024	381492/2024
REGINA MAURA NOQUELI MENEZES	510.215.038.000	CIP	105.24.0272357	0003	29/03/2024	371877/2024
REGINA MAURA NOQUELI MENEZES	510.215.038.000	IPU	101.24.0215986	0003	12/03/2024	362821/2024
REGINA OBLASSER VALIM PARAJARA	ERZ3494	M.TRANS	709.24.2596827	0001	20/03/2024	426907/2024
REGINA PATRICIA PEREIRA SANTOS APOIO ADM.LTDA	297.099	TFFP/FX	406.24.0558304	0001	27/03/2024	403642/2024
REGINA PAULA BERTACHINI DO NASCIMENTO	SCT2C93	M.TRANS	709.24.2569075	0001	06/03/2024	416318/2024
REGINA PAULA DE LUCCA	172.816	TFFP/FX	406.24.0517266	0001	27/03/2024	383424/2024
REGINA PAULA GONZAGA DA SILVEIRA	DUP5728	M.TRANS	709.24.2567369	0001	06/03/2024	415522/2024
REGINA PENTEADO BURY	EPP0118	M.TRANS	709.24.2570813	0001	06/03/2024	417029/2024
REGINA RAFAELA LOMES FERREIRA	FFA0980	M.TRANS	709.24.2598429	0001	20/03/2024	427725/2024
REGINA ROCHA IPSILON	217.272	TFFP/FX	406.24.0529373	0001	27/03/2024	390191/2024
REGINA ROSA PIRES	027.064.021.000	IPU	101.24.0178299	0003	12/03/2024	358912/2024
REGINA S VIANA SILVA LOCADORA DE VANS	GCM7D79	M.TRANS	709.24.2598978	0001	20/03/2024	428016/2024
REGINA S VIANA SILVA LOCADORA DE VANS	GCM7D79	M.TRANS	709.24.2592859	0001	15/03/2024	424998/2024
REGINA SANTANA MARTINS	521.438.018.000	IPU	101.24.0230706	0003	12/03/2024	364760/2024
REGINA SARKIS		ISS CC	705.23.3177203	0004	11/03/2024	413623/2024
REGINA SILVA DE FIGUEIREDO	CDP4G47	M.TRANS	709.24.2609120	0001	22/03/2024	432908/2024
REGINA SIVIERO MARTYR	620.505.018.000	IPU	101.24.0260766	0003	12/03/2024	369169/2024
REGINA SOARES - ME	214.885	TFFP/FX	406.24.0528634	0001	27/03/2024	389766/2024
REGINA SZSEK GUEDES	004.106.031.000	IPU	101.24.0047858	0003	15/03/2024	349523/2024
REGINA SZSEK GUEDES	001.067.089.012	IPU	101.24.0011553	0003	12/03/2024	346630/2024
REGINA ZWARG ENGENHARIA LTDA	325.926	ISSQNSN	430.24.3174393	0001	20/09/2023	410862/2024
REGINALDO AFONSO PEREIRA	EWL1289	M.TRANS	709.24.2592924	0001	15/03/2024	425043/2024
REGINALDO AIRES DE SOUSA	030.046.117.066	IPU	101.24.0189777	0003	16/03/2024	359844/2024
REGINALDO ALVES DA SILVA	009.006.059.001	IPU	101.24.0083644	0003	15/03/2024	351740/2024
REGINALDO ALVES DE ALMEIDA	GAO7B69	M.TRANS	709.24.2570492	0001	06/03/2024	416900/2024
REGINALDO ANDRADE SANTOS	024.010.015.000	IPU	101.24.0158564	0003	15/03/2024	357225/2024
REGINALDO ANTONIO DO NASCIMENTO	106.867	TFFP/FX	406.24.0506726	0001	27/03/2024	377830/2024
REGINALDO ANTONIO PEDROTI BRUNI	003.111.001.099	IPU	101.24.0036889	0003	17/03/2024	348694/2024
REGINALDO ANTONIO PORFIRIO		PP/FUNE	702.23.4014050	0003	08/03/2024	411251/2024
REGINALDO APARECIDO AGAPITO	FCB5B30	M.TRANS	709.24.2599783	0001	20/03/2024	428340/2024
REGINALDO APARECIDO AGAPITO	FCB5B30	M.TRANS	709.24.2571905	0001	06/03/2024	417552/2024
REGINALDO APARECIDO AGAPITO	142.526	TFFP/FX	406.24.0511602	0001	27/03/2024	380276/2024
REGINALDO APARECIDO DE CAMPOS	020.029.090.015	IPU	101.24.0142209	0003	15/03/2024	355759/2024
REGINALDO APARECIDO FRANCISCO	189.482	TFFP/FX	406.24.0521634	0001	27/03/2024	385906/2024
REGINALDO APARECIDO MIRANDA - ME	256.982	TFFP/FX	406.24.0542343	0001	27/03/2024	396712/2024
REGINALDO APARECIDO MIRANDA - ME	256.982	TFSANIT	407.24.0260609	0002	27/03/2024	409756/2024
REGINALDO APARECIDO SOARES	EKO1884	M.TRANS	709.24.2606011	0001	22/03/2024	431168/2024
REGINALDO ARISTIDES DAS MONTANHAS	024.012.063.041	IPU	101.24.0158907	0003	15/03/2024	357261/2024
REGINALDO ASSUMPCAO	003.047.015.321	IPU	101.24.0032221	0003	23/03/2024	348183/2024
REGINALDO AUGUSTO DE CARVALHO	FIJ2036	M.TRANS	709.24.2616672	0001	28/03/2024	433635/2024
REGINALDO BARBOSA COELHO	030.072.019.114	IPU	101.24.0190818	0003	16/03/2024	359985/2024
REGINALDO BARRETO AGULHA JUNIOR	099.628	TFFP/FX	406.24.0505794	0001	27/03/2024	377385/2024
REGINALDO BATISTA	533.233.021.000	IPU	101.24.0251975	0003	23/03/2024	367762/2024
REGINALDO BENEDITO PERROTTE	113.381	TFFP/FX	406.24.0507519	0001	27/03/2024	378204/2024
REGINALDO BENEDITO PERROTTE		ISS CC	705.23.2802581	0009	07/03/2024	411790/2024
REGINALDO BENEDITO PERROTTE	001.098.063.000	IPU	101.24.0014838	0003	12/03/2024	346810/2024
REGINALDO BEZERRA BUARQUE	533.116.042.000	IPU	101.24.0250057	0003	16/03/2024	367533/2024
REGINALDO BEZERRA BUARQUE		ISS CC	705.23.2806920	0009	07/03/2024	413121/2024
REGINALDO BISPO DOS SANTOS	252.510	TFFP/FX	406.24.0540674	0001	27/03/2024	395963/2024
REGINALDO BOTELHO FERREIRA TREINAMENTOS - ME	209.466	TFFP/FX	406.24.0527176	0001	27/03/2024	388962/2024
REGINALDO BRANDAO DE OLIVEIRA	534.308.038.000	IPU	101.24.0258059	0003	16/03/2024	368755/2024
REGINALDO BRAZ CAPELA	028.013.070.006	IPU	101.24.0181822	0003	12/03/2024	359229/2024
REGINALDO CASTRO NEVES	523.307.006.000	IPU	101.24.0234655	0003	12/03/2024	365264/2024
REGINALDO CAVALCANTE SOARES	164.040	TFFP/FX	406.24.0515425	0001	27/03/2024	382398/2024
REGINALDO CECILIO DOS SANTOS	295.893	TFFP/FX	406.24.0557802	0001	27/03/2024	403439/2024
REGINALDO CODO	532.101.062.062	IPU	101.24.0244969	0003	12/03/2024	366649/2024
REGINALDO DA SILVA	218.282	TFFP/FX	406.24.0529701	0001	27/03/2024	390366/2024
REGINALDO DA SILVA	PZH7J70	M.TRANS	709.24.2589412	0001	15/03/2024	423271/2024
REGINALDO DA SILVA CALDERAO	DEA3506	M.TRANS	709.24.2596021	0001	15/03/2024	426753/2024
REGINALDO DA SILVA CARDOSO	249.529	TFFP/FX	406.24.0539586	0001	27/03/2024	395453/2024
REGINALDO DA SILVA OLIVEIRA-ME	161.997	TFFP/FX	406.24.0515030	0001	27/03/2024	382175/2024
REGINALDO DE FREITAS REFRIGERACAO E VENT. - ME	217.652	MULTA	704.24.2528406	0001	05/03/2024	411369/2024
REGINALDO DE JESUS NASCIMENTO	138.734	TFFP/FX	406.24.0511046	0001	27/03/2024	379940/2024
REGINALDO DE JESUS SANTANA	DYF1566	M.TRANS	709.24.2601294	0001	20/03/2024	429142/2024
REGINALDO DE JESUS SANTANA	DYF1566	M.TRANS	709.24.2609069	0001	22/03/2024	432879/2024
REGINALDO DE JESUS SANTANA	DYF1566	M.TRANS	709.24.2608731	0001	22/03/2024	432674/2024
REGINALDO DE JESUS SANTANA	DYF1566	M.TRANS	709.24.2603588	0001	22/03/2024	430050/2024
REGINALDO DE MELO CABRAL ELETRONICOS	305.448	TFFP/FX	406.24.0561788	0001	27/03/2024	405049/2024
REGINALDO DE OLIVEIRA DA SILVA	240.048	TFSANIT	407.24.0260153	0002	27/03/2024	409574/2024
REGINALDO DE OLIVEIRA DA SILVA	240.048	TFFP/FX	406.24.0536338	0001	27/03/2024	393881/2024
REGINALDO DE SOUZA		PP/FUNE	702.23.4012406	0006	25/03/2024	411213/2024
REGINALDO DIAS DE OLIVEIRA	521.044.024.000	IPU	101.23.3115105	0005	21/03/2024	345902/2024
REGINALDO DIAS DE OLIVEIRA	521.044.024.000	IPU	101.24.0227886	0003	15/03/2024	364428/2024
REGINALDO DONIZETE DE ASSIS - ME	147.069	TFFP/FX	406.24.0512363	0001	27/03/2024	380684/2024
REGINALDO DONIZETE MUNIZ	097.811	TFFP/FX	406.24.0505594	0001	27/03/2024	377281/2024
REGINALDO DONIZETI DE OLIVEIRA CAMPOS	015.051.025.000	IPU	101.24.0118307	0003	20/03/2024	353775/2024
REGINALDO DONIZETI DE OLIVEIRA CAMPOS	EAL1192	M.TRANS	709.24.2597195	0001	20/03/2024	427099/2024
REGINALDO DOS SANTOS	255.173	TFFP/FX	406.24.0541671	0001	27/03/2024	396414/2024
REGINALDO DOS SANTOS	294.962	TFFP/FX	406.24.0557359	0001	27/03/2024	403236/2024
REGINALDO DOS SANTOS MONTEMURRO	030.097.275.045	IPU	101.24.0191968	0003	05/03/2024	360100/2024
REGINALDO DOS SANTOS SOUZA	189.495	TFFP/FX	406.24.0521638	0001	27/03/2024	385910/2024
REGINALDO EDSON ANTONIO POLVERINI	511.605.001.000	CIP	105.24.0272548	0003	29/03/2024	371975/2024
REGINALDO EDUARDO	FTW5708	M.TRANS	709.24.2564234	0001	06/03/2024	414246/2024
REGINALDO ELIAS DA SILVA	HCL7584	M.TRANS	709.24.2607295	0001	22/03/2024	431887/2024

REGINALDO ESPERATTI PIRES	003.100.001.048	IPTU	101.24.0036149	0003	17/03/2024	348600/2024
REGINALDO FELIX	083.569	TFFP/FX	406.24.0504050	0001	27/03/2024	376540/2024
REGINALDO FERNANDES	021.031.022.000	IPTU	101.24.0150073	0003	16/03/2024	356534/2024
REGINALDO FERNANDES LIMA	EKY3F84	M.TRANS	709.24.2570936	0001	06/03/2024	417084/2024
REGINALDO FERREIRA DA SILVA	FAZ26152	M.TRANS	709.24.2590032	0001	15/03/2024	423577/2024
REGINALDO FERREIRA DA SILVA JUNIOR	311.817	TFFP/FX	406.24.0564492	0001	27/03/2024	406043/2024
REGINALDO FERREIRA ROCHA	219.882	TFFP/FX	406.24.0530192	0001	27/03/2024	390646/2024
REGINALDO FLORIANO	533.110.039.000	IPTU	101.24.0249765	0003	16/03/2024	367486/2024
REGINALDO FLORIANO AUTO PECAS	274.217	TFFP/FX	406.24.0548714	0001	27/03/2024	399589/2024
REGINALDO FRANCA SOUZA	033.072.008.000	IPTU	101.24.0208899	0003	16/03/2024	361918/2024
REGINALDO FRANCELINO DE FARIAS	020.054.030.000	IPTU	101.24.0143455	0003	15/03/2024	355861/2024
REGINALDO FRANCISCO CRUZ SOARES - ME	143.841	TFFP/FX	406.24.0511807	0001	27/03/2024	380381/2024
REGINALDO FRANCISCO DA SILVA	ENE2G66	M.TRANS	709.24.2605404	0001	22/03/2024	430830/2024
REGINALDO FRANKLIN PASSERINI	024.019.131.241	IPTU	101.24.0160818	0003	15/03/2024	357471/2024
REGINALDO GOMES DE ALMEIDA	EIY9319	M.TRANS	709.24.2568087	0001	06/03/2024	415859/2024
REGINALDO GOMES DE ALMEIDA	EIY9319	M.TRANS	709.24.2582521	0001	11/03/2024	420159/2024
REGINALDO GOMES DE ALMEIDA	EIY9319	M.TRANS	709.24.2582384	0001	11/03/2024	420086/2024
REGINALDO GOMES DOS SANTOS	033.117.011.008	IPTU	101.24.0210515	0003	16/03/2024	362077/2024
REGINALDO GOMES DOS SANTOS AUTOMEC MECANICA	203.214	TFFP/FX	406.24.0525520	0001	27/03/2024	388118/2024
REGINALDO GUIMARAES ROCHA	024.012.061.023	IPTU	101.24.0158853	0003	15/03/2024	357256/2024
REGINALDO HERNANDEZ BRAGA	020.068.011.019	IPTU	101.24.0144127	0003	15/03/2024	355933/2024
REGINALDO JESUS DOS SANTOS	242.140	TFFP/FX	406.24.0537085	0001	27/03/2024	394255/2024
REGINALDO JUNIOR RIBEIRO DE JESUS	511.001.071.018	IPTU	101.24.0219049	0003	15/03/2024	363255/2024
REGINALDO LINO RIBAS(ESPOLIO)	003.059.078.000	IPTU	101.24.0034687	0003	17/03/2024	348492/2024
REGINALDO LOPES CARNEIRO	EOS8968	M.TRANS	709.24.2605946	0001	22/03/2024	431131/2024
REGINALDO MACEDO DA SILVA	DDW2325	M.TRANS	709.24.2603114	0001	22/03/2024	429819/2024
REGINALDO MACEDO DA SILVA	DDW2325	M.TRANS	709.24.2608517	0001	22/03/2024	432556/2024
REGINALDO MAGALHAES SILVA	ERIS293	M.TRANS	709.24.2581940	0001	11/03/2024	419833/2024
REGINALDO MANOEL DA SILVA	155.974	TFFP/FX	406.24.0513895	0001	27/03/2024	381536/2024
REGINALDO MARTINS ABDON	020.006.001.047	IPTU	101.24.0140938	0003	15/03/2024	355635/2024
REGINALDO MASSAHIRO KAGUE	030.004.024.000	IPTU	101.24.0187569	0003	16/03/2024	359652/2024
REGINALDO MASSAHIRO KAGUE	024.030.029.000	IPTU	101.24.0162842	0003	15/03/2024	357681/2024
REGINALDO MASSAHIRO KAGUE	024.029.033.000	IPTU	101.24.0162810	0003	15/03/2024	357680/2024
REGINALDO MASSAHIRO KAGUE	007.074.161.448	IPTU	101.24.0075453	0003	12/03/2024	351379/2024
REGINALDO MENDES DA SILVA JUNIOR	260.471	TFFP/FX	406.24.0543614	0001	27/03/2024	397321/2024
REGINALDO MENDES DE ARAUJO	015.029.026.384	IPTU	101.24.0116922	0003	12/03/2024	353685/2024
REGINALDO MIGUEL AZELICO INFORMATICA-ME	160.936	TFFP/FX	406.24.0514829	0001	27/03/2024	382055/2024
REGINALDO NASCIMENTO DE PAULA	170.771	TFFP/FX	406.24.0516814	0001	27/03/2024	383174/2024
REGINALDO NASCIMENTO RAMOS COMPRESSORES ME	205.458	TFFP/FX	406.24.0526109	0001	27/03/2024	388427/2024
REGINALDO NATAL ALVES	255.928	TFFP/FX	406.24.0541953	0001	27/03/2024	396528/2024
REGINALDO ONOFRE DE AMORIM	020.013.015.000	IPTU	101.24.0141450	0003	15/03/2024	355682/2024
REGINALDO PACONIO DA SILVA	092.355	TFFP/FX	406.24.0504907	0001	27/03/2024	376953/2024
REGINALDO PAIXAO TINONIN	003.047.017.556	IPTU	101.24.0033812	0003	17/03/2024	348405/2024
REGINALDO PEREIRA DA SILVA	BYV2431	M.TRANS	709.24.2603125	0001	22/03/2024	429826/2024
REGINALDO PEREIRA DE SOUZA	ISS CC		705.23.2804291	0009	07/03/2024	412202/2024
REGINALDO PEREIRA DE SOUZA	031.159.045.000	IPTU	101.24.0200717	0003	17/03/2024	360964/2024
REGINALDO PEREIRA DUARTE	ISS CC		705.23.2806882	0009	07/03/2024	413107/2024
REGINALDO PEREIRA MAGALHAES	BNW9733	M.TRANS	709.24.2600077	0001	20/03/2024	428470/2024
REGINALDO PEREIRA SILVA	532.206.013.000	IPTU	101.24.0246116	0003	12/03/2024	366809/2024
REGINALDO PEREIRA TRANSPORTES RODOVIARIOS	300.925	TFFP/FX	406.24.0559905	0001	27/03/2024	404309/2024
REGINALDO PERPETUO RIBEIRO	532.069.068.000	IPTU	101.24.0242454	0003	12/03/2024	366189/2024
REGINALDO PINTO DE OLIVEIRA	021.075.056.000	IPTU	101.24.0152465	0003	16/03/2024	356732/2024
REGINALDO PORTARI	004.006.066.004	IPTU	101.24.0039286	0003	15/03/2024	348931/2024
REGINALDO RIBEIRO COUTINHO	145.846	TFFP/FX	406.24.0512132	0001	27/03/2024	380556/2024
REGINALDO RIBEIRO DA SILVA	105.363	TFFP/FX	406.24.0506546	0001	27/03/2024	377740/2024
REGINALDO RIBEIRO DA SILVA JUNIOR	HLX5B48	M.TRANS	709.24.2584316	0001	15/03/2024	420998/2024
REGINALDO RODRIGUES DA SILVA	533.204.025.000	IPTU	101.24.0250381	0003	23/03/2024	367570/2024
REGINALDO RODRIGUES DA SILVA	ISS CC		705.23.2806964	0009	07/03/2024	413134/2024
REGINALDO RODRIGUES DA SILVA	110.423	TFFP/FX	406.24.0507160	0001	27/03/2024	378030/2024
REGINALDO RODRIGUES DOS SANTOS	RBV2H12	M.TRANS	709.24.2566121	0001	06/03/2024	415057/2024
REGINALDO RODRIGUES FERREIRA	004.050.328.145	IPTU	101.24.0044766	0003	15/03/2024	349317/2024
REGINALDO RODRIGUES FROIS	139.081	TFFP/FX	406.24.0511103	0001	27/03/2024	379975/2024
REGINALDO SANCHEZ JUNIOR	IVG0J69	M.TRANS	709.24.2598270	0001	20/03/2024	427641/2024
REGINALDO SANTOS E SILVA	AOU2H99	M.TRANS	709.24.2603956	0001	22/03/2024	430234/2024
REGINALDO SANTOS TORRES	031.141.005.000	IPTU	101.24.0199917	0003	17/03/2024	360853/2024
REGINALDO SERRA CERQUEIRA	156.023	TFFP/FX	406.24.0513909	0001	27/03/2024	381546/2024
REGINALDO SILVA DE GOUVEIA	130.687	TFFP/FX	406.24.0509916	0001	27/03/2024	379344/2024
REGINALDO SILVIO DE MATTEO	EXT2870	M.TRANS	709.24.2594186	0001	15/03/2024	425720/2024
REGINALDO SOUSA DOS ANJOS	276.266	TFFP/FX	406.24.0549450	0001	27/03/2024	399913/2024
REGINALDO SOUZA DOS SANTOS	EBA1023	M.TRANS	709.24.2604039	0001	22/03/2024	420282/2024
REGINALDO SOUZA JORDAO	167.528	TFFP/FX	406.24.0516120	0001	27/03/2024	382795/2024
REGINALDO TELES DOS SANTOS - ESPOLIO	033.020.033.000	IPTU	101.24.0205955	0003	16/03/2024	361646/2024
REGINALDO TEOTONIO	ISS CC		705.23.2804254	0009	07/03/2024	412190/2024
REGINALDO TOSTI	235.883	TFFP/FX	406.24.0534986	0001	27/03/2024	393191/2024
REGINALDO TRIVINHO	005.061.006.105	IPTU	101.24.0054485	0003	12/03/2024	350095/2024
REGINALDO UNGARELI	148.733	TFFP/FX	406.24.0512615	0001	27/03/2024	380837/2024
REGINALDO VIEIRA GOMES	274.360	TFFP/FX	406.24.0548763	0001	27/03/2024	399606/2024
REGINATTO CLINICA MEDICA LTDA	306.421	TFFP/FX	406.24.0562165	0001	27/03/2024	405199/2024
REGIS ADRIANO NASCIMENTO	263.105	TFFP/FX	406.24.0544601	0001	27/03/2024	397741/2024
REGIS ALVES CAVALCANTE	KZX2212	M.TRANS	709.24.2582660	0001	11/03/2024	420226/2024
REGIS DE SOUZA NOGUEIRA	006.050.003.061	IPTU	101.24.0064633	0003	12/03/2024	350714/2024
REGIS DIAFERIA	204.780	TFFP/FX	406.24.0525950	0001	27/03/2024	388339/2024
REGIS DONIZETI BALESTRIN	171.312	TFFP/FX	406.24.0516929	0001	27/03/2024	383238/2024
REGIS NAGASHIMA BERTAO	304.447	TFFP/FX	406.24.0561414	0001	27/03/2024	404904/2024
REGIS SILVA DE JESUS	FUH9J88	M.TRANS	709.24.2581150	0001	11/03/2024	419422/2024
REGISTUR TURISMO LTDA	178.534	TFFP/FX	406.24.0518705	0001	27/03/2024	384211/2024
REGIVAL AURELIANO DE SOUSA	CTK4E62	M.TRANS	709.24.2580807	0001	11/03/2024	419236/2024
REGIVALDO DOS SANTOS	029.129.011.000	IPTU	101.24.0186822	0003	12/03/2024	359608/2024
REGIVALDO JOSE DA SILVA	005.011.032.234	IPTU	101.24.0050512	0003	12/03/2024	349681/2024
REGIWALKER INFORMATICA LTDA - ME	191.454	TFFP/FX	406.24.0522208	0001	27/03/2024	386227/2024
REGRAMAR TERRAPLENAGEM E LOCACAO LTDA-ME	081.021	TFFP/FX	406.24.0503838	0001	27/03/2024	376454/2024
REI DA PIZZARIA LTDA	274.190	TFFP/FX	406.24.0548704	0001	27/03/2024	399584/2024
REI DAS CALOTAS COMERCIO LTDA	280.299	TFFP/FX	406.24.0550951	0001	27/03/2024	400560/2024
REI DE OURO TRANSPORTES LTDA	GEH5209	M.TRANS	709.24.2608920	0001	22/03/2024	432796/2024
REI DO MAR COMERCIO DE ALIMENTOS LTDA	295.404	TFFP/FX	406.24.0557566	0001	27/03/2024	403329/2024
REI DO MERCADO LIVRE EMPREENDIMENTOS DIGITAIS LT	301.180	TFFP/FX	406.24.0560004	0001	27/03/2024	404344/2024
REI DO OLEO GRANDE ABC COMERCIO DE LUBRI	FH05B15	M.TRANS	709.24.2597119	0001	20/03/2024	427063/2024
REI DO TRUCK DIESEL EIRELI - ME	246.669	ISS	292.24.4421671	0001	15/03/2024	374911/2024
REI DO TRUCK DIESEL EIRELI - ME	246.669	ISS	291.24.4421687	0001	15/03/2024	373690/2024
REI DO TRUCK DIESEL EIRELI - ME	246.669	TFFP/FX	406.24.0538590	0001	27/03/2024	394993/2024
REIFORMA COMERCIO IMPORT. E EXPORTACAO EIRELI-ME	239.935	TFFP/FX	406.24.0536304	0001	27/03/2024	393862/2024
REIGRAF FORMULARIOS PLANOS E CONTINUOS LTDA - ME	191.938	ISS	292.24.4323284	0001	15/01/2024	374202/2024
REIGRAF FORMULARIOS PLANOS E CONTINUOS LTDA - ME	191.938	TFFP/FX	406.24.0522334	0001	27/03/2024	386303/2024
REIKI CAR REPARACAO AUTOMOTIVO ME	205.621	TFFP/FX	406.24.0526157	0001	27/03/2024	388453/2024

REIKO FURUNO	019.005.028.021	IPU	101.24.0136749	0003	16/03/2024	355277/2024
REINALDINO GOMES LISBOA	025.093.013.000	IPU	101.24.0170009	0003	17/03/2024	358191/2024
REINALDINO GOMES LISBOA		ISS CC	705.23.2803956	0009	07/03/2024	412111/2024
REINALDO A. DIAS COMERCIAL - ME	235.455	TFFP/FX	406.24.0534823	0001	27/03/2024	393108/2024
REINALDO ALOISIO SOARES	006.059.004.000	IPU	101.24.0065270	0003	12/03/2024	350750/2024
REINALDO ALOISIO SOARES	006.059.004.000	CIP	105.24.0270501	0003	29/03/2024	371435/2024
REINALDO ALVES	GHM4359	M.TRANS	709.24.2586338	0001	15/03/2024	421988/2024
REINALDO ALVES DOS SANTOS	013.003.155.648	IPU	101.24.0108328	0003	12/03/2024	353069/2024
REINALDO ALVES PEREIRA	245.274	TFFP/FX	406.24.0538100	0001	27/03/2024	394760/2024
REINALDO ALVES PEREIRA	015.101.003.000	IPU	101.24.0120459	0003	12/03/2024	353968/2024
REINALDO ALVES SILVA	GWK7700	M.TRANS	709.24.2573889	0001	06/03/2024	418586/2024
REINALDO APARECIDO QUEIROZ JUNIOR	DWM4103	M.TRANS	709.24.2606910	0001	22/03/2024	431679/2024
REINALDO APARECIDO SABINO	278.688	TFFP/FX	406.24.0550333	0001	27/03/2024	400305/2024
REINALDO ARAUJO VIVEIROS	245.182	TFFP/FX	406.24.0538074	0001	27/03/2024	394747/2024
REINALDO AZEVEDO	017.024.056.151	IPU	101.24.0128814	0003	12/03/2024	354626/2024
REINALDO BARREIROS BANDEIRA	003.045.159.406	IPU	101.24.0030232	0003	17/03/2024	347913/2024
REINALDO BARREIROS BANDEIRA	003.045.159.406	IPU	101.23.2779944	0010	27/03/2024	345565/2024
REINALDO BASTOS	EA04411	M.TRANS	709.24.2605368	0001	22/03/2024	430812/2024
REINALDO BASTOS	EA04411	M.TRANS	709.24.2581467	0001	11/03/2024	419603/2024
REINALDO BATISTA COSTA	OF05529	M.TRANS	709.24.2569150	0001	06/03/2024	416332/2024
REINALDO BATISTA COSTA	234.674	TFFP/FX	406.24.0534567	0001	27/03/2024	392968/2024
REINALDO BIGAL KOMATSU - ME	167.291	ISS	292.24.4419410	0001	15/03/2024	374804/2024
REINALDO BIGAL KOMATSU - ME	167.291	TFFP/FX	406.24.0516078	0001	27/03/2024	382768/2024
REINALDO BRANCO DA SILVA	533.338.006.000	IPU	101.24.0253614	0003	16/03/2024	367993/2024
REINALDO BRAZ DE OLIVEIRA	224.922	TFFP/FX	406.24.0531816	0001	27/03/2024	391534/2024
REINALDO CANDIDO DA SILVA	533.244.016.000	IPU	101.24.0252361	0003	16/03/2024	367812/2024
REINALDO CARDOSO	234.718	TFFP/FX	406.24.0534586	0001	27/03/2024	392977/2024
REINALDO CARNEIRO DOS SANTOS - ESPOLIO		ISS CC	705.23.2806979	0009	07/03/2024	413136/2024
REINALDO CAVICCHIO CARDOSO	010.022.083.014	IPU	101.24.0089046	0003	15/03/2024	352033/2024
REINALDO CAZAGRANDE FILHO	139.042	TFFP/FX	406.24.0511099	0001	27/03/2024	379971/2024
REINALDO CESAR CARLOS	003.123.002.064	IPU	101.24.0038404	0003	17/03/2024	348870/2024
REINALDO DA COSTA BARROS - ME	168.947	TFFP/FX	406.24.0516409	0001	27/03/2024	382945/2024
REINALDO DA COSTA BRESSAN	025.038.027.000	IPU	101.24.0166664	0003	17/03/2024	357970/2024
REINALDO DA COSTA BRESSAN		ISS CC	705.23.2803917	0009	07/03/2024	412099/2024
REINALDO DA COSTA GRASSI	212.967	TFFP/FX	406.24.0528206	0001	27/03/2024	389527/2024
REINALDO DA SILVA FERREIRA LEAL	DZT6H16	M.TRANS	709.24.2593219	0001	15/03/2024	425208/2024
REINALDO DE ANDRADE LIMA	BYL6001	M.TRANS	709.24.2568761	0001	06/03/2024	416216/2024
REINALDO DE FREITAS MACIEL	NXX0189	M.TRANS	709.24.2597876	0001	20/03/2024	427429/2024
REINALDO DE OLIVEIRA SILVA LTDA	307.630	TFFP/FX	406.24.0562666	0001	27/03/2024	405390/2024
REINALDO DE SOUSA ROCHA	030.053.036.000	IPU	101.24.0190274	0003	16/03/2024	359913/2024
REINALDO DOS SANTOS	017.024.057.115	IPU	101.24.0129025	0003	12/03/2024	354644/2024
REINALDO DOS SANTOS	196.542	TFFP/FX	406.24.0523672	0001	27/03/2024	387108/2024
REINALDO DOS SANTOS REIS		ISS CC	705.23.2806625	0009	07/03/2024	412992/2024
REINALDO DOS SANTOS SILVA	234.572	TFFP/FX	406.24.0534529	0001	27/03/2024	392947/2024
REINALDO FEITOSA DA SILVA	EPG8F74	M.TRANS	709.24.2590267	0001	15/03/2024	423698/2024
REINALDO FELIX DA COSTA	115.669	TFFP/FX	406.24.0507780	0001	27/03/2024	378326/2024
REINALDO FERNANDO GOMES DE PAULA	HRZ9117	M.TRANS	709.24.2567741	0001	06/03/2024	415682/2024
REINALDO FERNANDO GOMES DE PAULA	HRZ9117	M.TRANS	709.24.2574069	0001	06/03/2024	418677/2024
REINALDO FERRETI	082.996	TFFP/FX	406.24.0504006	0001	27/03/2024	376518/2024
REINALDO GERONIMO MARQUES		ISS CC	705.23.2804985	0009	07/03/2024	412444/2024
REINALDO GOMES DO NASCIMENTO	023.008.045.211	IPU	101.24.0155872	0003	12/03/2024	356982/2024
REINALDO GOMES DOS SANTOS	027.019.026.000	IPU	101.24.0176572	0003	12/03/2024	358794/2024
REINALDO GOMES JUNIOR	FGJ9877	M.TRANS	709.24.2589824	0001	15/03/2024	423477/2024
REINALDO GROTTI CONSULT. EM TECN. DA INFOR. LTDA	301.974	TFFP/FX	406.24.0560349	0001	27/03/2024	404496/2024
REINALDO HENRIQUE DE OLIVEIRA	178.069	TFFP/FX	406.24.0518585	0001	27/03/2024	384138/2024
REINALDO JACINTO DE ALMEIDA	EZR6D47	M.TRANS	709.24.2598065	0001	20/03/2024	427530/2024
REINALDO JUSTI CANDIDO	023.037.019.000	IPU	101.24.0156604	0003	12/03/2024	357048/2024
REINALDO LEIVA SANTOS	288.693	TFFP/FX	406.24.0554568	0001	27/03/2024	402089/2024
REINALDO LUCIANO DA SILVA	ISV1162	M.TRANS	709.24.2566409	0001	06/03/2024	415183/2024
REINALDO LUCIANO DA SILVA	ISV1162	M.TRANS	709.24.2581881	0001	11/03/2024	419800/2024
REINALDO LUIZ DA SILVA	EEF9C54	M.TRANS	709.24.2582907	0001	11/03/2024	420334/2024
REINALDO LUIZ FERREIRA - ME	237.474	TFFP/FX	406.24.0535478	0001	27/03/2024	393459/2024
REINALDO LUZ DE OLIVEIRA	003.047.017.228	IPU	101.24.0033484	0003	17/03/2024	348353/2024
REINALDO MACABEL LUIZ	225.439	TFFP/FX	406.24.0531979	0001	27/03/2024	391620/2024
REINALDO MANEO	510.100.046.078	IPU	101.24.0213974	0003	12/03/2024	362542/2024
REINALDO MARTINS	032.075.022.573	IPU	101.24.0204445	0003	17/03/2024	361493/2024
REINALDO MARTINS DE LIMA	002.053.007.043	IPU	101.24.0020410	0003	12/03/2024	347148/2024
REINALDO MIGUES RODRIGUES	203.497	TFFP/FX	406.24.0525590	0001	27/03/2024	388156/2024
REINALDO MOURA DE OLIVEIRA	131.604	TFFP/FX	406.24.0510033	0001	27/03/2024	379414/2024
REINALDO NASCIMENTO DA SILVA	620.519.002.003	CIP	105.24.0275454	0003	29/03/2024	373231/2024
REINALDO NAVARRO	402.007.038.000	MULTA	704.19.2755816	0001	06/08/2019	411331/2024
REINALDO NAVARRO - ESPOLIO	402.002.007.000	IPU	101.24.0212203	0003	15/03/2024	362263/2024
REINALDO OLIVEIRA DOS REIS MOREIRA	192.594	TFFP/FX	406.24.0522521	0001	27/03/2024	386420/2024
REINALDO PERIN MIYATA	262.587	TFFP/FX	406.24.0544393	0001	27/03/2024	397657/2024
REINALDO RESENDE SILVA	OOX0H84	M.TRANS	709.24.2605321	0001	22/03/2024	430787/2024
REINALDO RODRIGUES	014.006.028.000	IPU	101.24.0113069	0003	12/03/2024	353364/2024
REINALDO RODRIGUES MACEDO	249.461	TFFP/FX	406.24.0539564	0001	27/03/2024	395440/2024
REINALDO RODRIGUES MACEDO	023.008.045.265	IPU	101.24.0155926	0003	12/03/2024	356994/2024
REINALDO ROMUALDO PEREIRA ME	FNG3097	M.TRANS	709.24.2583813	0001	11/03/2024	420833/2024
REINALDO ROMUALDO PEREIRA ME	FNG3097	M.TRANS	709.24.2604890	0001	22/03/2024	430575/2024
REINALDO ROSSETTI	FNM7278	M.TRANS	709.24.2595842	0001	15/03/2024	426649/2024
REINALDO ROSSI	008.039.082.000	IPU	101.24.0080846	0003	12/03/2024	351615/2024
REINALDO ROUTH DA CRUZ - ME	163.949	TFFP/FX	406.24.0515399	0001	27/03/2024	382381/2024
REINALDO SANTOS BAENA	030.085.090.000	IPU	101.24.0191239	0003	16/03/2024	360045/2024
REINALDO SANTOS DA CRUZ	006.051.096.016	IPU	101.24.0064899	0003	12/03/2024	350723/2024
REINALDO SOARES DA SILVA	028.010.033.000	IPU	101.24.0181686	0003	12/03/2024	359221/2024
REINALDO TAMAROSSI	023.001.028.000	IPU	101.24.0154389	0003	12/03/2024	356889/2024
REINALDO TEIXEIRA SANCHES	159.993	TFFP/FX	406.24.0514661	0001	27/03/2024	381958/2024
REINALDO VALELONGO	024.032.020.000	IPU	101.24.0162933	0003	15/03/2024	357685/2024
REINALDO VITORIO DEMARCHI	023.051.081.013	IPU	101.24.0157195	0003	12/03/2024	357106/2024
REINALDO VITORIO DEMARCHI	023.012.064.000	IPU	101.24.0156172	0003	12/03/2024	357010/2024
REINALDO ZAPATA URBANO	013.072.028.049	IPU	101.24.0112852	0003	12/03/2024	353348/2024
REINALDO ZAPATA URBANO	017.021.010.119	IPU	101.24.0128053	0003	12/03/2024	354559/2024
REINALDOS SILVA INFORMATICA LTDA	084.346	TFFP/FX	406.24.0504119	0001	27/03/2024	376573/2024
REINAN ALISON SANTOS SOUZA	PZVU048	M.TRANS	709.24.2567905	0001	06/03/2024	415755/2024
REINAN SENA SILVEIRA SERRALHERIA - ME	185.244	TFFP/FX	406.24.0520436	0001	27/03/2024	385224/2024
REINATO SUP. TECNICO E SERV. EM TECNOL. INF.L.ME	178.199	TFFP/FX	406.24.0518620	0001	27/03/2024	384156/2024
REINI GONCALVES RAMOS SUCCAR - ME	255.687	TFFP/FX	406.24.0541853	0001	27/03/2024	396484/2024
REINVENTO DESENVOLVIMENTO DE NEGOCIOS LTDA - ME	244.443	TFFP/FX	406.24.0537855	0001	27/03/2024	394622/2024
REIS & MENDES LTDA	195.302	TFFP/FX	406.24.0523323	0001	27/03/2024	386899/2024
REIS CERTIFICADORA DIGITAL LTDA	285.847	TFFP/FX	406.24.0553266	0001	27/03/2024	401519/2024
REIS DIAS EMPREENDIMENTOS IMOBILIARIOS EIRELI	001.050.080.020	IPU	101.24.0009371	0003	12/03/2024	346492/2024
REIS MA GASTROMED SERVICOS MEDICOS EIRELI	252.983	TFFP/FX	406.24.0540842	0001	27/03/2024	396049/2024
REIS MIDIAS DIGITAIS LTDA	294.351	TFFP/FX	406.24.0557105	0001	27/03/2024	403131/2024



REIS REPRESENTACOES S/C LTDA	088.279	TFFP/FX	406.24.0504518	0001	27/03/2024	376760/2024
REIS REPRESENTACOES S/C LTDA	088.279	ISS	292.24.4415946	0001	15/03/2024	374565/2024
REISEG COMERCIAL ELETRICA E ELETRONICOS LTDA	324.674	TFFP/FX	406.24.0568438	0001	27/03/2024	407374/2024
REITER TRANSPORTES E LOGISTICA LTDA	231.857	TFFP/FX	406.24.0533628	0001	27/03/2024	392470/2024
REIZ CONSTRUTORA E INCORPORADORA LTDA	264.848	TFFP/FX	406.24.0545251	0001	27/03/2024	398022/2024
REJANE ALVES RIBEIRO	532.531.003.202	IPTU	101.24.0248232	0003	12/03/2024	367152/2024
REJANE BATISTA ALVES OLIVEIRA	196.633	TFFP/FX	406.24.0523694	0001	27/03/2024	387118/2024
REJANE BATISTA DOS SANTOS ANDRADE	NLX0554	M.TRANS	709.24.2573855	0001	06/03/2024	418570/2024
REJANE BIBOLOTTI	177.242	TFFP/FX	406.24.0518389	0001	27/03/2024	384020/2024
REJANE DA COSTA BARROSO	024.015.056.157	IPTU	101.24.0159578	0003	15/03/2024	357348/2024
REJANE DA MOTA PIRES	270.306	TFFP/FX	406.24.0547256	0001	27/03/2024	398908/2024
REJANE GALHARDO BLANCO	196.292	TFFP/FX	406.24.0523592	0001	27/03/2024	387065/2024
REJANE MARIA CAETANO	510.110.064.000	IPTU	101.24.0215039	0003	12/03/2024	362685/2024
REJANE MARIA DA SILVA	032.073.062.177	IPTU	101.24.0203481	0003	17/03/2024	361284/2024
REJANE MARIA FREITAS DE ARAUJO		ISS CC	705.23.2802208	0009	07/03/2024	411697/2024
REJANE MARTINS	006.080.012.000	IPTU	101.24.0066412	0003	23/03/2024	350864/2024
REJANILDA DE SOUZA SANTOS	511.001.048.213	IPTU	101.24.0218711	0003	15/03/2024	363164/2024
RELCAR TRUCK LTDA	296.361	ISS	292.24.4416265	0001	15/03/2024	374584/2024
RELIGAR SERVICOS DE COBRANCA LTDA - ME	174.072	TFFP/FX	406.24.0517578	0001	27/03/2024	383577/2024
RELOJOARIA JOALHERIA AZURRA LTDA	215.004	TFFP/FX	406.24.0528670	0001	27/03/2024	389781/2024
RELTI AGENCIA E NEGOCIOS DIGITAIS LTDA	303.134	TFFP/FX	406.24.0560876	0001	27/03/2024	404696/2024
RELUMA SERVICOS ADMINISTRATIVOS LTDA - ME	210.779	TFFP/FX	406.24.0527543	0001	27/03/2024	389189/2024
RELUVIM MODAS ARTIGOS DO VESTUARIO LTDA - ME	162.369	TFFP/FX	406.24.0515105	0001	27/03/2024	382221/2024
RELUX PINTURAS E IMPERMEABILIZACOES LTDA	EUL0874	M.TRANS	709.24.2567016	0001	06/03/2024	415399/2024
RELUZ COOP. CAT. EM COLETA E TRIAGEM MAT.RECICL.	240.467	TFFP/FX	406.24.0536462	0001	27/03/2024	393955/2024
REMA TRANSPORTE COMERCIO E SERVICOS EIRELI	242.178	TFFP/FX	406.24.0537096	0001	27/03/2024	394262/2024
REMAI DESENTUPIDORA E DEDETIZADORA LTDA	GFX6F89	M.TRANS	709.24.2604157	0001	22/03/2024	430317/2024
REMAI-INSTALACOES INDUSTRIAIS LTDA	164.163	TFFP/FX	406.24.0515450	0001	27/03/2024	382409/2024
REMAR EMPREITEIRA DE MAO DE OBRA LTDA	187.889	TFFP/FX	406.24.0521180	0001	27/03/2024	385650/2024
REMAX ACCESORIOS ELETRONICOS LTDA.	279.684	TFFP/FX	406.24.0550713	0001	27/03/2024	400467/2024
REMILSON RODRIGUES DE PAIVA	033.124.037.000	IPTU	101.24.0211065	0003	16/03/2024	362120/2024
REMIW CONSIGNACAO DE VEIC E INTERM DE NEGOC LTDA	244.677	TFFP/FX	406.24.0537927	0001	27/03/2024	394659/2024
REMO COMERCIO E MANUTENCAO DE MAQUINAS LTDA ME	081.284	TFFP/FX	406.24.0503862	0001	27/03/2024	376459/2024
REMOLD REPRESENTACOES TECNICAS S/C LTDA.	094.640	TFFP/FX	406.24.0505156	0001	27/03/2024	377092/2024
REMOLO CIOLA-ESPOLIO	523.003.006.000	IPTU	101.24.0234055	0003	12/03/2024	365165/2024
REMOLO FIGUEIREDO LIMA	016.015.124.124	IPTU	101.24.0122573	0003	12/03/2024	354145/2024
REMY ALVES CARVALHO		ISS CC	705.23.2804269	0009	07/03/2024	412198/2024
REMY COMERCIO DE ROUPAS E ACESSORIOS	177.729	TFFP/FX	406.24.0518504	0001	27/03/2024	384089/2024
RENAFRAN ELETROTECNICA LTDA	133.801	TFFP/FX	406.24.0510334	0001	27/03/2024	379571/2024
RENALDO DE PAULO ZAMARO	003.005.004.000	IPTU	101.24.0026376	0003	17/03/2024	347587/2024
RENALDO GUIDO	FHP0906	M.TRANS	709.24.2594637	0001	15/03/2024	425962/2024
RENAM PEREIRA DE OLIVEIRA	250.208	TFFP/FX	406.24.0539856	0001	27/03/2024	395582/2024
RENAN AKIRA MIYASHIRO LTDA	294.203	TFFP/FX	406.24.0557041	0001	27/03/2024	403099/2024
RENAN ALMEIDA DA SILVA	264.051	TFFP/FX	406.24.0544965	0001	27/03/2024	397896/2024
RENAN ALVES DA SILVA	021.001.037.262	IPTU	101.24.0147247	0003	16/03/2024	356300/2024
RENAN ALVES DE MELO	236.810	TFFP/FX	406.24.0535262	0001	27/03/2024	393347/2024
RENAN ALVES PERNA	007.063.112.093	IPTU	101.24.0072362	0003	12/03/2024	351242/2024
RENAN ALVES PERNA-ME	226.474	TFFP/FX	406.24.0532307	0001	27/03/2024	391789/2024
RENAN ANDRADE DA SILVA	013.051.115.008	IPTU	101.24.0111954	0003	12/03/2024	353296/2024
RENAN AUGUSTO TELES DA SILVA	032.075.022.330	IPTU	101.24.0204202	0003	17/03/2024	361439/2024
RENAN BAZANI	006.050.003.008	IPTU	101.24.0064580	0003	12/03/2024	350705/2024
RENAN BOARETTO AFONSO	FGM7962	M.TRANS	709.24.2580726	0001	11/03/2024	419193/2024
RENAN BOMFIM RIBEIRO	KZV4H02	M.TRANS	709.24.2571742	0001	06/03/2024	417452/2024
RENAN BORBOREMA SANTANA	EJG2758	M.TRANS	709.24.2589844	0001	15/03/2024	423485/2024
RENAN BOTELHO	015.066.042.000	IPTU	101.23.3220053	0003	09/03/2024	345978/2024
RENAN CAIQUE DE OLIVEIRA VIEIRA	BZR9D60	M.TRANS	709.24.2580856	0001	11/03/2024	419259/2024
RENAN CALLADO FARIAS SERVICOS ADMINISTRATIVOS	267.152	TFFP/FX	406.24.0546069	0001	27/03/2024	398374/2024
RENAN CAMARGOS CURSOS DIGITAIS LTDA.	284.965	TFFP/FX	406.24.0552899	0001	27/03/2024	401354/2024
RENAN CARLOS SAKA SERRALHERIA	263.536	TFFP/FX	406.24.0544753	0001	27/03/2024	397809/2024
RENAN CARNIER DE CAMPOS	521.400.033.212	CIP	105.24.0272951	0003	29/03/2024	372117/2024
RENAN CHERELES IFANGER	EUD2B74	M.TRANS	709.24.2569697	0001	06/03/2024	416546/2024
RENAN CRUZ DOS SANTOS	DGD6F88	M.TRANS	709.24.2584864	0001	15/03/2024	421284/2024
RENAN DA SILVA MEDEIROS	195.175	TFFP/FX	406.24.0523292	0001	27/03/2024	386880/2024
RENAN DE CAMARGO	DDP9586	M.TRANS	709.24.2615801	0001	28/03/2024	433134/2024
RENAN DE CAMARGO	DDP9586	M.TRANS	709.24.2587509	0001	15/03/2024	422573/2024
RENAN DE CAMARGO	DDP9586	M.TRANS	709.24.2585427	0001	15/03/2024	421569/2024
RENAN DE CAMARGO	DDP9586	M.TRANS	709.24.2581740	0001	11/03/2024	419743/2024
RENAN DE CAMARGO	DDP9586	M.TRANS	709.24.2596740	0001	20/03/2024	426858/2024
RENAN DE OLIVEIRA BEZERRA - ESPOLIO	004.050.317.064	IPTU	101.24.0044345	0003	15/03/2024	349285/2024
RENAN DE SOUZA TORRES	EFY0C86	M.TRANS	709.24.2580757	0001	11/03/2024	419207/2024
RENAN EDUARDO SILVA CONS.EM TECNO.DA INFORMACAO	311.157	TFFP/FX	406.24.0564174	0001	27/03/2024	405932/2024
RENAN ERIC SALA SILVA	234.330	TFFP/FX	406.24.0534458	0001	27/03/2024	392908/2024
RENAN ESTEVAM BARREIRO MANUT. E REFRIGERACAO-ME	250.948	TFFP/FX	406.24.0540107	0001	27/03/2024	395698/2024
RENAN FELIPE	033.124.051.290	IPTU	101.24.0211709	0003	16/03/2024	362194/2024
RENAN FIRMINO DE JESUS	DMA8D44	M.TRANS	709.24.2607075	0001	22/03/2024	431770/2024
RENAN FRANCISCO SALOME	261.970	TFFP/FX	406.24.0544183	0001	27/03/2024	397567/2024
RENAN FRANCISCO SALOME	261.970	TFSANIT	407.24.0260828	0002	27/03/2024	409867/2024
RENAN GHIOTTO DA SILVA	306.429	TFFP/FX	406.24.0562170	0001	27/03/2024	405203/2024
RENAN LEONARDO MOREIRA DE CARVALHO	NGS0C35	M.TRANS	709.24.2584728	0001	15/03/2024	421243/2024
RENAN LEONARDO MOREIRA DE CARVALHO	NGS0C35	M.TRANS	709.24.2595548	0001	15/03/2024	426477/2024
RENAN M.F.LEITE - SERV.DE SEG.E VIGILANCIA - ME	237.074	TFFP/FX	406.24.0535353	0001	27/03/2024	393388/2024
RENAN M.F.LEITE - SERV.DE SEG.E VIGILANCIA - ME	237.074	ISS	292.24.4323387	0001	15/01/2024	374297/2024
RENAN MACIEL FERREIRA LEITE	REO7G60	M.TRANS	709.24.2583987	0001	11/03/2024	420931/2024
RENAN MELLO DA SILVA	DEH4876	M.TRANS	709.24.2564727	0001	06/03/2024	414385/2024
RENAN MORALES COSTA NEGOCIOS DIGITAIS LTDA	288.447	TFFP/FX	406.24.0554443	0001	27/03/2024	402044/2024
RENAN NASCIMENTO ALTOMANI AUTOMACAO - ME	163.228	TFFP/FX	406.24.0515257	0001	27/03/2024	382300/2024
RENAN NASCIMENTO GONZAGA	190.654	TFFP/FX	406.24.0521973	0001	27/03/2024	386092/2024
RENAN PASCHOALINO PONGILIO	PYU3A60	M.TRANS	709.24.2592135	0001	15/03/2024	424637/2024
RENAN PEREIRA DE CAMPOS BARDY MARKETING ME	249.750	TFFP/FX	406.24.0539678	0001	27/03/2024	395497/2024
RENAN PEREIRA DE JESUS SOUZA LTDA	324.308	TFFP/FX	406.24.0568382	0001	27/03/2024	407358/2024
RENAN PEREIRA DOS SANTOS	197.110	TFFP/FX	406.24.0523829	0001	27/03/2024	387195/2024
RENAN PRESAS RODRIGUES	CRQ5B35	M.TRANS	709.24.2605780	0001	22/03/2024	431042/2024
RENAN QUINTANILIA FLORES	177.453	MULTA	704.24.2528402	0001	05/03/2024	411365/2024
RENAN REDIS FRADE CALAREZZI - ME	214.967	TFFP/FX	406.24.0528662	0001	27/03/2024	389779/2024
RENAN REZENDE CIRERA	ENF2A35	M.TRANS	709.24.2586617	0001	15/03/2024	422140/2024
RENAN REZENDE CIRERA	ENF2A35	M.TRANS	709.24.2587920	0001	15/03/2024	422764/2024
RENAN RIBEIRO COLOMBO	BCY3B98	M.TRANS	709.24.2568167	0001	06/03/2024	415907/2024
RENAN RONNING ISIKAWA	005.011.032.276	IPTU	101.24.0050554	0003	12/03/2024	349686/2024
RENAN SCOTT	011.034.024.029	IPTU	101.24.0097334	0003	12/03/2024	352475/2024
RENAN SILVA ARAUJO	EW1749	M.TRANS	709.24.2600786	0001	20/03/2024	428864/2024
RENAN VICENTE DE SOUZA	137.900	TFFP/FX	406.24.0510933	0001	27/03/2024	379880/2024
RENAN VIEIRA CARLOS	DSG1D02	M.TRANS	709.24.2595038	0001	15/03/2024	426158/2024
RENAN VIEIRA DA SILVA	FSD6D53	M.TRANS	709.24.2615897	0001	28/03/2024	433189/2024
RENAN VIEIRA FERREIRA	279.130	TFSANIT	407.24.0261387	0002	27/03/2024	410086/2024



RENAN VIEIRA FERREIRA	279.130	TFFP/FX	406.24.0550488	0001	27/03/2024	400374/2024
RENAN VINICIUS BANOV TOPCIU	235.744	TFFP/FX	406.24.0534928	0001	27/03/2024	393164/2024
RENAN VINICIUS DUARTE MEDEIROS	DYF3D89	M.TRANS	709.24.2582398	0001	11/03/2024	420090/2024
RENAN YOUNG NEGOCIOS DIGITAIS LTDA	306.945	TFFP/FX	406.24.0562393	0001	27/03/2024	405298/2024
RENATA & RONALDO UTILID.DOMESTICAS LTDA ME	198.840	TFFP/FX	406.24.0524335	0001	27/03/2024	387502/2024
RENATA AMORIM	004.037.010.184	IPTU	101.24.0041964	0003	15/03/2024	349128/2024
RENATA ANDRADE DE MELLO	FPD5I76	M.TRANS	709.24.2607677	0001	22/03/2024	432105/2024
RENATA ANDREA REYES MOURA	005.011.032.298	IPTU	101.24.0050576	0003	12/03/2024	349688/2024
RENATA ANGELICA POZZETTI	004.018.185.158	IPTU	101.24.0040817	0003	15/03/2024	349036/2024
RENATA ANGELICA POZZETTI FERREIRA	187.048	TFFP/FX	406.24.0520956	0001	27/03/2024	385527/2024
RENATA APARECIDA CHAVES	003.045.021.085	IPTU	101.24.0029485	0003	25/03/2024	347813/2024
RENATA APARECIDA CHENI	098.526	TFFP/FX	406.24.0505675	0001	27/03/2024	377320/2024
RENATA APARECIDA DE LAZARO SANTOS	523.102.051.000	IPTU	101.24.0234174	0003	12/03/2024	365179/2024
RENATA APARECIDA DO NASCIMENTO		P.PUBL	707.24.0276418	0003	29/03/2024	413882/2024
RENATA APARECIDA DO NASCIMENTO	228.846	TFFP/FX	406.24.0532776	0001	27/03/2024	392042/2024
RENATA APARECIDA DOMINGUES	EMK2E06	M.TRANS	709.24.2597027	0001	20/03/2024	427016/2024
RENATA APARECIDA NOGUEIRA KUCZMARSKI	020.075.069.028	IPTU	101.24.0144716	0003	15/03/2024	355975/2024
RENATA APARECIDA RESENDE PEREIRA - TRANSPORTE ME	250.804	TFFP/FX	406.24.0540066	0001	27/03/2024	395680/2024
RENATA ARAUJO AMARAL DE PAULA	003.047.013.137	IPTU	101.24.0031412	0003	17/03/2024	348083/2024
RENATA ARAUJO GONZAGA DA SILVA	DFX8I58	M.TRANS	709.24.2599578	0001	20/03/2024	428250/2024
RENATA BASSI	620.014.043.000	IPTU	101.24.0259430	0003	12/03/2024	368973/2024
RENATA BEZERRA DA SILVA	284.107	TFFP/FX	406.24.0552512	0001	27/03/2024	401196/2024
RENATA BUZELLO	006.120.005.022	IPTU	101.24.0067305	0003	12/03/2024	350959/2024
RENATA CARNEIRO CORREA TRANSPORTE	289.540	TFFP/FX	406.24.0554960	0001	27/03/2024	402238/2024
RENATA CARVALHO DE SOUSA	DEC1361	M.TRANS	709.24.2597420	0001	20/03/2024	427211/2024
RENATA CASSIMIRO RIBEIRO DE LIMA	223.354	TFFP/FX	406.24.0531306	0001	27/03/2024	391282/2024
RENATA CERQUEIRA SALES	019.006.081.056	IPTU	101.24.0136924	0003	16/03/2024	355292/2024
RENATA CIOLFI ALVES RIBEIRO	218.340	TFFP/FX	406.24.0529723	0001	27/03/2024	390381/2024
RENATA CLAUDIA SOUZA DA SILVA	167.375	TFFP/FX	406.24.0516092	0001	27/03/2024	382777/2024
RENATA CORDEIRO	029.012.098.046	IPTU	101.24.0183118	0003	12/03/2024	359341/2024
RENATA COSTA SILVA	FO07G39	M.TRANS	709.24.2574182	0001	06/03/2024	418745/2024
RENATA COSTA SILVA	FO07G39	M.TRANS	709.24.2573444	0001	06/03/2024	418365/2024
RENATA CRISTINA DE ANDRADE PROD.FARMACEUTICOS ME	210.951	TFFP/FX	406.24.0527586	0001	27/03/2024	389208/2024
RENATA CRISTINA DE ANDRADE PROD.FARMACEUTICOS ME	210.951	TFSANIT	407.24.0259619	0002	27/03/2024	409372/2024
RENATA CRISTINA FERREIRA	033.056.041.001	IPTU	101.24.0208120	0003	16/03/2024	361850/2024
RENATA CRISTINA GONCALVES	199.043	TFFP/FX	406.24.0524405	0001	27/03/2024	387548/2024
RENATA CRISTINA O. SANCHEZ MAQUINAS E ACESSORIOS	286.584	TFFP/FX	406.24.0553616	0001	27/03/2024	401685/2024
RENATA CRISTINA PERES	275.729	TFFP/FX	406.24.0549265	0001	27/03/2024	399832/2024
RENATA DA COSTA	135.088	TFFP/FX	406.24.0510524	0001	27/03/2024	379668/2024
RENATA DA S. S. CARDOSO SERVICOS DE NUTRICA0	290.458	TFFP/FX	406.24.0555363	0001	27/03/2024	402385/2024
RENATA DA SILVA DEOLINDO - ME	239.056	TFFP/FX	406.24.0536011	0001	27/03/2024	393724/2024
RENATA DA SILVA NOVAES	289.952	TFFP/FX	406.24.0555139	0001	27/03/2024	402307/2024
RENATA DA SILVA PETRILLO REPRESENTACOES - ME	170.230	TFFP/FX	406.24.0516698	0001	27/03/2024	383108/2024
RENATA DA SILVA SANTOS		PP/FUNE	702.23.4012236	0006	18/03/2024	411206/2024
RENATA DA SILVA SEVERO	014.028.004.161	IPTU	101.24.0114133	0003	12/03/2024	353464/2024
RENATA DE A.S.PEREIRA CONS.TECN.INFORMACAO LTDA	288.697	TFFP/FX	406.24.0554570	0001	27/03/2024	402091/2024
RENATA DE ARAUJO FELIX	521.440.010.000	IPTU	101.24.0230734	0003	12/03/2024	364764/2024
RENATA DE AZEVEDO GOMES CAMPELO	002.073.026.031	IPTU	101.24.0022918	0003	12/03/2024	347374/2024
RENATA DE CARVALHO SILVA	025.102.001.039	IPTU	101.24.0170165	0003	17/03/2024	358202/2024
RENATA DE CASSIA DAMIANE FRANCISCO	200.121	TFFP/FX	406.24.0524695	0001	27/03/2024	387697/2024
RENATA DE CASSIA NASCIMENTO	278.633	TFFP/FX	406.24.0550314	0001	27/03/2024	400301/2024
RENATA DE CASTRO PAIE	007.057.032.000	IPTU	101.24.0071412	0003	12/03/2024	351198/2024
RENATA DE JESUS CIRINO DIAS	EC05932	M.TRANS	709.24.2600420	0001	20/03/2024	428668/2024
RENATA DE JESUS PEREIRA	225.740	TFFP/FX	406.24.0532085	0001	27/03/2024	391676/2024
RENATA DE LIMA DIAS	234.492	TFFP/FX	406.24.0534506	0001	27/03/2024	392937/2024
RENATA DE MOURA SIQUEIRA	240.451	TFFP/FX	406.24.0536453	0001	27/03/2024	393949/2024
RENATA DE OLIVEIRA	164.649	TFFP/FX	406.24.0515548	0001	27/03/2024	382469/2024
RENATA DE OLIVEIRA ALBUQUERQUE	024.019.069.021	IPTU	101.24.0160135	0003	15/03/2024	357382/2024
RENATA DE OLIVEIRA CORREIA TRANSPORTES ME	201.968	TFFP/FX	406.24.0525199	0001	27/03/2024	387959/2024
RENATA DE OLIVEIRA FLORENCIA	193.844	TFFP/FX	406.24.0522867	0001	27/03/2024	386629/2024
RENATA DE OLIVEIRA MAROLLA	PVH3786	M.TRANS	709.24.2598414	0001	20/03/2024	427716/2024
RENATA DE SOUSA MOURA	297.866	TFFP/FX	406.24.0558640	0001	27/03/2024	403781/2024
RENATA DE SOUZA CUMARU	DS06D82	M.TRANS	709.24.2581474	0001	11/03/2024	419605/2024
RENATA DE VASCONCELLOS MOURA	196.110	TFFP/FX	406.24.0523544	0001	27/03/2024	387036/2024
RENATA DEL GRECCO	020.107.055.006	IPTU	101.24.0146106	0003	15/03/2024	356154/2024
RENATA DI FOLCO PENCHIARI	005.065.013.000	IPTU	101.24.0054885	0003	12/03/2024	350122/2024
RENATA DOMINGUES DA CRUZ	EQ05J60	M.TRANS	709.24.2598153	0001	20/03/2024	427572/2024
RENATA DOS SANTOS	DXI3G78	M.TRANS	709.24.2606759	0001	22/03/2024	431613/2024
RENATA EISINGER	DWE7035	M.TRANS	709.24.2607802	0001	22/03/2024	432160/2024
RENATA ELLEN ADAMI	163.445	TFFP/FX	406.24.0515302	0001	27/03/2024	382323/2024
RENATA ELOI LUNA DA SILVA	005.048.003.007	IPTU	101.24.0053058	0003	12/03/2024	349908/2024
RENATA F.LOPES COM.DE SAPATOS E ACESSORIOS-ME	218.388	TFFP/FX	406.24.0529739	0001	27/03/2024	390392/2024
RENATA FABIOLA FUENTES DE AZEVEDO	EO07F45	M.TRANS	709.24.2581962	0001	11/03/2024	419848/2024
RENATA FAUSTINO DE OLIVEIRA	EBX0G74	M.TRANS	709.24.2605553	0001	22/03/2024	430914/2024
RENATA FERREIRA DA ROCHA BAPTISTAO	FYE8516	M.TRANS	709.24.2569282	0001	06/03/2024	416372/2024
RENATA FERREIRA DA SILVA	534.108.099.000	CIP	105.24.0274544	0003	29/03/2024	372763/2024
RENATA FLAVIA DE OLIVEIRA COSTA	510.215.027.000	CIP	105.24.0272353	0003	29/03/2024	371875/2024
RENATA FLAVIA DE OLIVEIRA COSTA	510.215.027.000	IPTU	101.24.0215975	0003	12/03/2024	362819/2024
RENATA FRANCISCO PSICOLOGIA LTDA	286.639	TFFP/FX	406.24.0553649	0001	27/03/2024	401701/2024
RENATA FURINI GUIOTTI ODONTOLOGIA LTDA	300.755	TFFP/FX	406.24.0559830	0001	27/03/2024	404279/2024
RENATA GABRIELA LINS CAIXETA	512.017.018.265	IPTU	101.24.0221207	0003	12/03/2024	363608/2024
RENATA GALANTE DOS SANTOS	005.053.019.006	IPTU	101.24.0053210	0003	12/03/2024	349921/2024
RENATA GARCIA DE MORAIS	116.678	TFFP/FX	406.24.0507912	0001	27/03/2024	378388/2024
RENATA GARCIA SOARES	192.440	TFFP/FX	406.24.0522477	0001	27/03/2024	386390/2024
RENATA GERALDES DOS SANTOS	ENS3899	M.TRANS	709.24.2572976	0001	06/03/2024	418108/2024
RENATA GOMES BARDELLI	ERK1804	M.TRANS	709.24.2566190	0001	06/03/2024	415084/2024
RENATA GOMES DA SILVEIRA		PP/FUNE	702.23.4014514	0003	26/03/2024	411265/2024
RENATA GOMES VIEIRA	144.439	TFSANIT	407.24.0258628	0002	27/03/2024	409061/2024
RENATA GOMES VIEIRA	144.439	TFFP/FX	406.24.0511902	0001	27/03/2024	380439/2024
RENATA GONCALVES DE SOUSA	510.295.001.009	IPTU	101.24.0217311	0003	12/03/2024	362962/2024
RENATA GREGORIO	001.021.050.035	IPTU	101.24.0003693	0003	12/03/2024	346212/2024
RENATA GREGORIO	150.910	TFFP/FX	406.24.0513003	0001	27/03/2024	381043/2024
RENATA GUIMARAES DA SILVA SANTOS	033.096.052.000	IPTU	101.24.0209826	0003	16/03/2024	362006/2024
RENATA HIROMI ONO	193.819	TFFP/FX	406.24.0522860	0001	27/03/2024	386622/2024
RENATA IZABELA RICIERI SOARES	025.075.104.048	IPTU	101.24.0169199	0003	17/03/2024	358140/2024
RENATA JARRETA DE OLIVEIRA	149.621	TFFP/FX	406.24.0512767	0001	27/03/2024	380915/2024
RENATA KELLY GUIMARAES DE MELO SANTOS352	EWK5236	M.TRANS	709.24.2588290	0001	15/03/2024	422840/2024
RENATA LAURINDVICIUS RIBEIRO - ME	206.806	TFFP/FX	406.24.0526462	0001	27/03/2024	388614/2024
RENATA LEAL LOZANO GONCALVES	DML0C78	M.TRANS	709.24.2574173	0001	06/03/2024	418737/2024
RENATA LIRA XAVIER PAES	FRW5896	M.TRANS	709.24.2601030	0001	20/03/2024	428999/2024
RENATA LOPES DE SOUZA	279.065	TFFP/FX	406.24.0550458	0001	27/03/2024	400358/2024
RENATA LOPES PERIN	004.088.063.038	IPTU	101.24.0047321	0003	15/03/2024	349482/2024
RENATA LOURDES DA SILVA CORREA	DIK9B58	M.TRANS	709.24.2581311	0001	11/03/2024	419522/2024
RENATA LOURENZO DE OLIVEIRA	016.083.019.007	IPTU	101.24.0127136	0003	12/03/2024	354505/2024

RENATA LOURES DA SILVA ROCHA	021.007.087.395	IPTU	101.24.0148402	0003	16/03/2024	356413/2024
RENATA LUCIA BISPO GOOSSENS	248.392	TFFP/FX	406.24.0539194	0001	27/03/2024	395265/2024
RENATA MAGGIO	016.015.121.018	IPTU	101.24.0121755	0003	12/03/2024	354066/2024
RENATA MAIOLO RIGONATO	EE23H68	M.TRANS	709.24.2589589	0001	15/03/2024	423360/2024
RENATA MAIOLO RIGONATO	EE23H68	M.TRANS	709.24.2605014	0001	22/03/2024	430628/2024
RENATA MARGUTTI MOLDERO FOLKAS	016.015.100.084	IPTU	101.24.0121392	0003	12/03/2024	354039/2024
RENATA MARGUTTI MOLDERO FOLKAS	FOF2G31	M.TRANS	709.24.2566492	0001	06/03/2024	415217/2024
RENATA MARIA SOUZA MONTEIRO	EPK6562	M.TRANS	709.24.2607534	0001	22/03/2024	432021/2024
RENATA MARIA SOUZA MONTEIRO	EPK6562	M.TRANS	709.24.2572839	0001	06/03/2024	418039/2024
RENATA MARIA SOUZA MONTEIRO	EPK6562	M.TRANS	709.24.2607525	0001	22/03/2024	432014/2024
RENATA MARIA PONTES	511.001.048.045	IPTU	101.24.0218543	0003	15/03/2024	363108/2024
RENATA MARTINS BRAZ	032.075.022.163	IPTU	101.24.0204035	0003	17/03/2024	361411/2024
RENATA MATOS WILLI	279.536	TFFP/FX	406.24.0550655	0001	27/03/2024	400440/2024
RENATA MAZZEI SOLDI	003.047.016.407	IPTU	101.24.0032668	0003	17/03/2024	348247/2024
RENATA MENDES	FSB6546	M.TRANS	709.24.2595509	0001	15/03/2024	426448/2024
RENATA MENDONCA DE OLIVEIRA SILVA	247.132	TFFP/FX	406.24.0538757	0001	27/03/2024	395064/2024
RENATA MENDONCA PEREIRA PESTANA	EUH6B38	M.TRANS	709.24.2586492	0001	15/03/2024	422070/2024
RENATA MIQUELASSI	244.437	TFFP/FX	406.24.0537852	0001	27/03/2024	394621/2024
RENATA MIRANDA DA CRUZ	183.248	TFFP/FX	406.24.0519903	0001	27/03/2024	384909/2024
RENATA MOTA DE SOUZA BRITO	132.403	TFFP/FX	406.24.0510150	0001	27/03/2024	379477/2024
RENATA NAVES RIBERIRO	287.953	TFFP/FX	406.24.0554240	0001	27/03/2024	401970/2024
RENATA NEMER MOREIRA OLIVEIRA	011.034.024.129	IPTU	101.24.0097434	0003	12/03/2024	352482/2024
RENATA NUNES R CARNEIRO CONSUL. MARKETING LTDA	284.216	TFFP/FX	406.24.0552564	0001	27/03/2024	401220/2024
RENATA PEREIRA DA SILVA WAJIMA	AUC9F00	M.TRANS	709.24.2603147	0001	22/03/2024	429833/2024
RENATA PEREIRA DOS REIS	EHD8E98	M.TRANS	709.24.2601732	0001	20/03/2024	429365/2024
RENATA PEREIRA GALIOTTI - ME	205.712	TFFP/FX	406.24.0526178	0001	27/03/2024	388469/2024
RENATA PINTOR GOIS	162.632	TFFP/FX	406.24.0515159	0001	27/03/2024	382249/2024
RENATA POSTIGO CUCUMAZZO MARQUES	534.617.015.000	CIP	105.24.0275114	0003	29/03/2024	373101/2024
RENATA RAMPASSO TEIXEIRA	GSV5785	M.TRANS	709.24.2616365	0001	28/03/2024	433456/2024
RENATA REIS PARRA MAGALHAES	266.064	TFFP/FX	406.24.0545669	0001	27/03/2024	398200/2024
RENATA RESSIO	010.038.103.121	IPTU	101.24.0091956	0003	15/03/2024	352160/2024
RENATA RIQUE DA CUNHA FENO	023.055.046.000	IPTU	101.24.0157702	0003	12/03/2024	357139/2024
RENATA ROCHA	176.846	TFFP/FX	406.24.0518289	0001	27/03/2024	383966/2024
RENATA RODRIGUES DE ARAUJO	032.073.063.107	IPTU	101.24.0203611	0003	17/03/2024	361321/2024
RENATA RODRIGUES DUARTE	EIY3122	M.TRANS	709.24.2615728	0001	28/03/2024	433089/2024
RENATA ROGERIO PEREIRA - ME	257.627	TFFP/FX	406.24.0542576	0001	27/03/2024	396824/2024
RENATA ROGERIO PEREIRA - ME	257.627	ISSQNSN	430.24.3174358	0001	20/09/2023	410831/2024
RENATA ROGERIO PEREIRA - ME	257.627	ISSQNSN	430.24.3174277	0001	20/07/2023	410763/2024
RENATA RUSIG	DWS5232	M.TRANS	709.24.2602251	0001	20/03/2024	429698/2024
RENATA S. MOTA TECNOLOGIA DA INFORMACAO ME	222.107	TFFP/FX	406.24.0530908	0001	27/03/2024	391042/2024
RENATA SANITA ARDITO	003.047.015.053	IPTU	101.24.0031954	0003	25/03/2024	348156/2024
RENATA SANTANA ARAUJO	025.086.001.021	IPTU	101.24.0169782	0003	17/03/2024	358171/2024
RENATA SANTOS DE SOUZA	249.738	TFFP/FX	406.24.0539672	0001	27/03/2024	395493/2024
RENATA SANTOS LEAL	FLN0D35	M.TRANS	709.24.2616381	0001	28/03/2024	433467/2024
RENATA SANTOS LUQUE	GDJ3G56	M.TRANS	709.24.2568358	0001	06/03/2024	416012/2024
RENATA SANTOS LUQUE - INSPECAO VEICULAR	209.335	TFFP/FX	406.24.0527134	0001	27/03/2024	388932/2024
RENATA SILVA ALVES	521.422.004.000	IPTU	101.24.0230157	0003	12/03/2024	364695/2024
RENATA SILVA SOUZA	CNR3E57	M.TRANS	709.24.2602275	0001	20/03/2024	429709/2024
RENATA SILVERIO PATINI LEGUIZAMON		ISS CC	705.23.3131705	0005	27/03/2024	413616/2024
RENATA SIQUEIRA	312.749	TFFP/FX	406.24.0564916	0001	27/03/2024	406214/2024
RENATA SIQUIERI	033.124.051.024	IPTU	101.24.0211443	0003	16/03/2024	362160/2024
RENATA SOLLER SPALATO	027.073.063.010	IPTU	101.24.0178720	0003	12/03/2024	358951/2024
RENATA SOUZA RODRIGUES MENEZES	253.249	TFFP/FX	406.24.0540942	0001	27/03/2024	396087/2024
RENATA SOUZA VAZ	FLT5666	M.TRANS	709.24.2585355	0001	15/03/2024	421535/2024
RENATA TEIXEIRA DO NASCIMENTO	EGL7G57	M.TRANS	709.24.2607971	0001	22/03/2024	432261/2024
RENATA TENORIO DA CRUZ	209.872	TFFP/FX	406.24.0527288	0001	27/03/2024	389028/2024
RENATA TOGNATO GONCALVES	025.107.035.038	IPTU	101.24.0170911	0003	17/03/2024	358247/2024
RENATA TRINDADE DOS ANJOS	225.357	TFFP/FX	406.24.0531949	0001	27/03/2024	391599/2024
RENATA VALIZI BERTOLUCI - ME	234.241	TFFP/FX	406.24.0534428	0001	27/03/2024	392895/2024
RENATA VIANA STEIN	EZF8125	M.TRANS	709.24.2589951	0001	15/03/2024	423533/2024
RENATA VICOSO DE MOURA	534.146.014.000	IPTU	101.24.0257056	0003	16/03/2024	368544/2024
RENATA VIEIRA OPLETI	ERK8108	M.TRANS	709.24.2583257	0001	11/03/2024	420521/2024
RENATA VIEIRA OPLETI	ERK8108	M.TRANS	709.24.2583234	0001	11/03/2024	420510/2024
RENATA VIEIRA OPLETI	ERK8108	M.TRANS	709.24.2593597	0001	15/03/2024	425399/2024
RENATA VILANI	198.997	TFFP/FX	406.24.0524390	0001	27/03/2024	387539/2024
RENATA YAMAUTI	EDF1719	M.TRANS	709.24.2583533	0001	11/03/2024	420676/2024
RENATA YUMI TAKATU	245.508	TFFP/FX	406.24.0538187	0001	27/03/2024	394805/2024
RENATA ZACARIAS DE SOUSA	DIN6162	M.TRANS	709.24.2606024	0001	22/03/2024	431174/2024
RENATA ZENIER	029.032.061.000	IPTU	101.24.0183971	0003	12/03/2024	359403/2024
RENATO ADRIANO DA SILVA		ISS CC	705.23.2805482	0009	07/03/2024	412610/2024
RENATO ALBERTO MAGNO LEMOS CORVALAN	003.047.016.363	IPTU	101.24.0032624	0003	17/03/2024	348240/2024
RENATO ALVES COSTA	155.324	TFFP/FX	406.24.0513780	0001	27/03/2024	381469/2024
RENATO ALVES DOS SANTOS	EXC2537	M.TRANS	709.24.2608831	0001	22/03/2024	432735/2024
RENATO ALVES DOS SANTOS	EXC2537	M.TRANS	709.24.2617040	0001	28/03/2024	433865/2024
RENATO ALVES DOS SANTOS SILVA	CVE7D18	M.TRANS	709.24.2586916	0001	15/03/2024	422278/2024
RENATO ALVES DOS SANTOS SILVA	CVE7D18	M.TRANS	709.24.2591638	0001	15/03/2024	424402/2024
RENATO ALVES FARIA WEIGERT	005.011.032.221	IPTU	101.24.0050499	0003	12/03/2024	349678/2024
RENATO ANTUNES PEREIRA	018.047.071.000	IPTU	101.24.0133605	0003	17/03/2024	354995/2024
RENATO APARECIDO DA SILVA - ESPOLIO	017.021.010.220	IPTU	101.24.0128153	0003	12/03/2024	354574/2024
RENATO APARECIDO RODRIGUES	FDH5744	M.TRANS	709.24.2589275	0001	15/03/2024	423195/2024
RENATO ARAUJO DA SILVA	277.086	TFFP/FX	406.24.0549766	0001	27/03/2024	400051/2024
RENATO ARAUJO DE MORAIS	EZU5D05	M.TRANS	709.24.2571642	0001	06/03/2024	417398/2024
RENATO ARAUJO SILVA	DAN0927	M.TRANS	709.24.2568008	0001	06/03/2024	415814/2024
RENATO ARTUR DE LIMA - ME	206.360	TFFP/FX	406.24.0526359	0001	27/03/2024	388558/2024
RENATO AUGUSTO ALVES	GJG6G47	M.TRANS	709.24.2585831	0001	15/03/2024	421752/2024
RENATO BARAO DE SOUZA PASSOS	031.031.151.000	IPTU	101.24.0195311	0003	17/03/2024	360378/2024
RENATO BARBOSA ARCANGELO PNEUS-ME	159.018	TFFP/FX	406.24.0514470	0001	27/03/2024	381858/2024
RENATO BARBOSA FRAGANTINI	FUK2193	M.TRANS	709.24.2599236	0001	20/03/2024	428108/2024
RENATO BASTOS ALVES	004.050.252.000	IPTU	101.24.0044102	0003	15/03/2024	349271/2024
RENATO BATAGIN		P.PUBL	707.24.0276103	0003	29/03/2024	413764/2024
RENATO BATISTA DA CRUZ	522.025.010.000	IPTU	101.24.0232106	0003	12/03/2024	364962/2024
RENATO BERNACCI	PXW2D61	M.TRANS	709.24.2598203	0001	20/03/2024	427596/2024
RENATO BERNACCI - MANUT. E INSTAL. ELET. LTDA ME	205.033	TFFP/FX	406.24.0526016	0001	27/03/2024	388374/2024
RENATO BLANCO	018.064.004.051	IPTU	101.24.0134138	0003	17/03/2024	355070/2024
RENATO BOSCOLO DA SILVA	030.083.039.000	IPTU	101.24.0191077	0003	16/03/2024	360033/2024
RENATO BRITO ANAIA	001.024.071.087	IPTU	101.24.0005224	0003	12/03/2024	346277/2024
RENATO BUENO PALMA - ME	209.486	TFFP/FX	406.24.0527182	0001	27/03/2024	388967/2024
RENATO BUFALO BRABO		ISS CC	705.23.2778675	0010	18/03/2024	411573/2024
RENATO BUFALO BRABO	005.067.002.403	IPTU	101.24.0055298	0003	20/03/2024	350129/2024
RENATO BUFALO BRABO	007.010.033.000	IPTU	101.24.0069600	0003	12/03/2024	351117/2024
RENATO BUFALO BRABO	EYG2B66	M.TRANS	709.24.2565718	0001	06/03/2024	414868/2024
RENATO BUFALO BRABO	005.067.002.065	IPTU	101.24.0054960	0003	20/03/2024	350125/2024
RENATO CARLOS BADARO		P.PUBL	707.24.0276696	0003	29/03/2024	413960/2024
RENATO CARLOS BADARO		P.PUBL	707.24.0276206	0003	29/03/2024	413798/2024

RENATO CASTELLI GIMENES	192.950	TFFP/FX	406.24.0522619	0001	27/03/2024	386484/2024
RENATO CAVALCANTE DE MEDEIROS REPR. COML. ME	196.808	TFFP/FX	406.24.0523730	0001	27/03/2024	387139/2024
RENATO CAZOTTO	031.110.020.000	IPU	101.24.0198546	0003	17/03/2024	360723/2024
RENATO CAZULLI PROMOCOES E EVENTOS LTDA	127.157	TFFP/FX	406.24.0509388	0001	27/03/2024	379070/2024
RENATO CESAR DE SOUZA	GBX7398	M.TRANS	709.24.2599468	0001	20/03/2024	428210/2024
RENATO CESAR NETTO EIRELI	259.448	TFFP/FX	406.24.0543242	0001	27/03/2024	397152/2024
RENATO CEZAR	521.400.033.846	IPU	101.24.0229655	0003	12/03/2024	364635/2024
RENATO CEZAR	001.117.005.000	IPU	101.24.0015524	0003	12/03/2024	346845/2024
RENATO CHICON	JSE9E54	M.TRANS	709.24.2569685	0001	06/03/2024	416543/2024
RENATO CONCEICAO DIAS	NOB5672	M.TRANS	709.24.2570782	0001	06/03/2024	417017/2024
RENATO CONTENTE DA SILVA	014.005.066.000	IPU	101.24.0113034	0003	12/03/2024	353359/2024
RENATO COSTA	033.087.038.000	IPU	101.24.0209380	0003	16/03/2024	361964/2024
RENATO COSTA SILVA	FGJ3948	M.TRANS	709.24.2606543	0001	22/03/2024	431514/2024
RENATO COSTA SILVA	003.047.012.949	IPU	101.24.0031225	0003	17/03/2024	348057/2024
RENATO CRISTO	025.089.011.000	IPU	101.24.0169940	0003	17/03/2024	358186/2024
RENATO CURA BRAIT	EMG1J27	M.TRANS	709.24.2594335	0001	15/03/2024	425796/2024
RENATO CURI DA SILVA	184.237	TFFP/FX	406.24.0520188	0001	27/03/2024	385082/2024
RENATO DA SILVA	NYD2556	M.TRANS	709.24.2608516	0001	22/03/2024	432555/2024
RENATO DA SILVA CONSULTORIA EM PUBLICIDADE LTDA	282.773	TFFP/FX	406.24.0551888	0001	27/03/2024	400939/2024
RENATO DA SILVA DUMONT	029.030.047.000	IPU	101.24.0183919	0003	12/03/2024	359399/2024
RENATO DA SILVA NASCIMENTO ME	247.175	TFFP/FX	406.24.0538769	0001	27/03/2024	395072/2024
RENATO DA SILVA NOGARO	150.425	TFFP/FX	406.24.0512924	0001	27/03/2024	381001/2024
RENATO DA SILVA SANTOS	134.237	TFFP/FX	406.24.0510394	0001	27/03/2024	379605/2024
RENATO DANTAS DE OLIVEIRA	010.023.021.002	IPU	101.24.0089103	0003	15/03/2024	352035/2024
RENATO DE ANDRADE GONCALVES	ENS9241	M.TRANS	709.24.2596737	0001	20/03/2024	426856/2024
RENATO DE BRITO SILVA	GFV6D30	M.TRANS	709.24.2581455	0001	11/03/2024	419599/2024
RENATO DE GOBBI	FMK9J39	M.TRANS	709.24.2616204	0001	28/03/2024	433371/2024
RENATO DE JESUS RODRIGUES	029.012.095.064	IPU	101.24.0182927	0003	12/03/2024	359319/2024
RENATO DE LIMA COSTA	BAY4D07	M.TRANS	709.24.2569100	0001	06/03/2024	416321/2024
RENATO DE OLIVEIRA	193.950	TFFP/FX	406.24.0522904	0001	27/03/2024	386649/2024
RENATO DE OLIVEIRA	024.012.066.005	IPU	101.24.0158993	0003	15/03/2024	357273/2024
RENATO DE OLIVEIRA CARNES - ME	179.107	TFFP/FX	406.24.0518857	0001	27/03/2024	384300/2024
RENATO DE OLIVEIRA KIYOTA	KAD8E43	M.TRANS	709.24.2608021	0001	22/03/2024	432290/2024
RENATO DE OLIVEIRA KIYOTA	KAD8E43	M.TRANS	709.24.2600930	0001	20/03/2024	428941/2024
RENATO DE OLIVEIRA NASCIMENTO	116.718	TFFP/FX	406.24.0507921	0001	27/03/2024	378392/2024
RENATO DE PAULA LEITE MARCONDES	001.105.008.000	IPU	101.24.0015108	0003	12/03/2024	346823/2024
RENATO DE SOUZA PEREIRA	033.066.021.052	IPU	101.24.0208516	0003	16/03/2024	361887/2024
RENATO DE SOUZA SILVEIRA	151.001	TFFP/FX	406.24.0513014	0001	27/03/2024	381050/2024
RENATO DELLABARBA CASTILHO	DDR0A72	M.TRANS	709.24.2574788	0001	06/03/2024	419101/2024
RENATO DEMARCHI SABINO	033.032.061.025	IPU	101.24.0206684	0003	16/03/2024	361745/2024
RENATO DEMARCHI SABINO TRANSPORTES - ME	222.242	TFFP/FX	406.24.0530943	0001	27/03/2024	391061/2024
RENATO DESIGN LTDA	305.382	TFFP/FX	406.24.0561765	0001	27/03/2024	405039/2024
RENATO DIAS DE FREITAS	EKQ3397	M.TRANS	709.24.2591674	0001	15/03/2024	424420/2024
RENATO DO NASCIMENTO PARENTE E SILVA - ME	217.344	TFFP/FX	406.24.0529391	0001	27/03/2024	390202/2024
RENATO DONHA ME	HEX8451	M.TRANS	709.24.2583577	0001	11/03/2024	420701/2024
RENATO DORNELAS CARVALHO	019.030.012.006	IPU	101.24.0138768	0003	16/03/2024	355445/2024
RENATO DOS ANJOS CHICAROLLI		ISS CC	705.23.2804228	0009	07/03/2024	412180/2024
RENATO DOS REIS	010.027.038.022	IPU	101.24.0089581	0003	15/03/2024	352063/2024
RENATO DOS SANTOS	001.062.065.009	IPU	101.24.0010049	0003	12/03/2024	346531/2024
RENATO DOS SANTOS	154.761	TFFP/FX	406.24.0513686	0001	27/03/2024	381411/2024
RENATO DOS SANTOS GEDRA	018.042.004.084	IPU	101.24.0133269	0003	17/03/2024	354950/2024
RENATO DOS SANTOS SILVA	620.533.002.000	IPU	101.24.0261005	0003	12/03/2024	369217/2024
RENATO DOS SANTOS SILVA	620.533.002.000	CIP	105.24.0275468	0003	29/03/2024	373235/2024
RENATO FAUZER MALACARNE	QWB5C87	M.TRANS	709.24.2616252	0001	28/03/2024	433399/2024
RENATO FELIPE FAIARDO VANZELLA	BKA7E24	M.TRANS	709.24.2589883	0001	15/03/2024	423501/2024
RENATO FERREIRA	029.135.003.000	CIP	105.24.0271748	0003	29/03/2024	371682/2024
RENATO FERREIRA	007.063.111.055	IPU	101.24.0072043	0003	12/03/2024	351225/2024
RENATO FERREIRA	007.063.111.181	IPU	101.24.0072169	0003	12/03/2024	351229/2024
RENATO FERREIRA	007.027.008.000	IPU	101.23.2775675	0010	20/03/2024	345456/2024
RENATO FERREIRA	007.063.111.182	IPU	101.24.0072170	0003	12/03/2024	351230/2024
RENATO FERREIRA ALVES	199.640	TFFP/FX	406.24.0524566	0001	27/03/2024	387631/2024
RENATO FERREIRA DA SILVA	143.715	TFFP/FX	406.24.0511789	0001	27/03/2024	380370/2024
RENATO FERREIRA DO NASCIMENTO	DSX1711	M.TRANS	709.24.2605561	0001	22/03/2024	430920/2024
RENATO FIALHO OLIVEIRA	FPC6A52	M.TRANS	709.24.2572038	0001	06/03/2024	417622/2024
RENATO FIALHO OLIVEIRA	FPC6A52	M.TRANS	709.24.2607929	0001	22/03/2024	432237/2024
RENATO FIALHO OLIVEIRA	FPC6A52	M.TRANS	709.24.2616279	0001	28/03/2024	433411/2024
RENATO FIALHO OLIVEIRA	FPC6A52	M.TRANS	709.24.2571920	0001	06/03/2024	417561/2024
RENATO FIALHO OLIVEIRA	FPC6A52	M.TRANS	709.24.2593930	0001	15/03/2024	425578/2024
RENATO FIGUEIREDO LOURENCO	FM17E19	M.TRANS	709.24.2605194	0001	22/03/2024	430721/2024
RENATO FRANCISCO OLIVEIRA	DKR8463	M.TRANS	709.24.2572821	0001	06/03/2024	418028/2024
RENATO FRUTUOSO NASCIMENTO	033.124.067.020	IPU	101.24.0211963	0003	16/03/2024	362228/2024
RENATO GABRIEL DOS SANTOS	EUX6E64	M.TRANS	709.24.2598327	0001	20/03/2024	427673/2024
RENATO GARRUTTI DOS SANTOS	512.028.039.000	IPU	101.24.0222464	0003	12/03/2024	363718/2024
RENATO GARRUTTI DOS SANTOS	512.028.039.000	CIP	105.24.0272626	0003	29/03/2024	372001/2024
RENATO GOMES FERREIRA	211.827	TFFP/FX	406.24.0527837	0001	27/03/2024	389341/2024
RENATO HENRIQUE FABER JUNIOR	001.113.014.000	IPU	101.24.0015389	0003	12/03/2024	346837/2024
RENATO HENRIQUE FABER JUNIOR	001.113.014.000	IPU	101.23.3257166	0003	30/03/2024	346024/2024
RENATO HENRIQUE MUNHOZ PETRACCHIN	DLD9G47	M.TRANS	709.24.2583872	0001	11/03/2024	420866/2024
RENATO HENRIQUE MUNHOZ PETRACCHIN	DLD9G47	M.TRANS	709.24.2583529	0001	11/03/2024	420673/2024
RENATO JANDUI DE SOUSA	210.587	TFFP/FX	406.24.0527489	0001	27/03/2024	389154/2024
RENATO JOPE DA CUNHA	533.108.007.000	IPU	101.24.0249623	0003	16/03/2024	367462/2024
RENATO JOSE AFONSO LTDA	320.126	TFFP/FX	406.24.0567313	0001	27/03/2024	407048/2024
RENATO JOSE NASCIMENTO LIMA	003.047.017.209	IPU	101.24.0033465	0003	17/03/2024	348350/2024
RENATO JOSE RODRIGUES	014.029.009.007	IPU	101.24.0114485	0003	12/03/2024	353486/2024
RENATO JUSTINO VIEIRA	FMO1E80	M.TRANS	709.24.2570185	0001	06/03/2024	416748/2024
RENATO JUSTINO VIEIRA	FMO1E80	M.TRANS	709.24.2615615	0001	28/03/2024	433036/2024
RENATO KAZUO SASAKI	EYO2C27	M.TRANS	709.24.2582945	0001	11/03/2024	420354/2024
RENATO KERR MARTINEZ	232.850	TFFP/FX	406.24.0533961	0001	27/03/2024	392657/2024
RENATO LAURENTINO DUDA	FMN7B44	M.TRANS	709.24.2586745	0001	15/03/2024	422193/2024
RENATO LEANDRO VIEIRA DA SILVA	STG2B68	M.TRANS	709.24.2569261	0001	06/03/2024	416360/2024
RENATO LIMA DE ANDRADE	001.019.045.312	IPU	101.24.0002880	0003	12/03/2024	346171/2024
RENATO LIMA DE ANDRADE	001.019.045.313	IPU	101.24.0002881	0003	12/03/2024	346172/2024
RENATO LIMA DE ANDRADE	001.019.045.106	IPU	101.24.0002674	0003	12/03/2024	346158/2024
RENATO LIZALDA DOS SANTOS	534.622.001.000	IPU	101.24.0258530	0003	16/03/2024	368908/2024
RENATO LIZALDA DOS SANTOS	534.622.001.000	CIP	105.24.0275153	0003	29/03/2024	373117/2024
RENATO LIZALDA DOS SANTOS	534.622.002.000	IPU	101.24.0258531	0003	16/03/2024	368909/2024
RENATO LOPES	CZM7073	M.TRANS	709.24.2608576	0001	22/03/2024	432588/2024
RENATO LOPES	524.431.048.000	IPU	101.24.0237472	0003	15/03/2024	365675/2024
RENATO LOSSANO DE MACEDO	GD11576	M.TRANS	709.24.2592390	0001	15/03/2024	424768/2024
RENATO LUIS DIAS DA SILVA	ERK7609	M.TRANS	709.24.2607766	0001	22/03/2024	432138/2024
RENATO LUIZ BATISTA	185.478	TFFP/FX	406.24.0520496	0001	27/03/2024	385255/2024
RENATO LUIZ OLIVEIRA	523.102.036.000	IPU	101.24.0234160	0003	12/03/2024	365178/2024
RENATO LUIZ PINTO	FBX0523	M.TRANS	709.24.2570719	0001	06/03/2024	416992/2024
RENATO LUIZ VECCHIA	030.083.027.000	IPU	101.24.0191066	0003	16/03/2024	360030/2024

RENATO MACHADO MOREIRA	249.680	TFFP/FX	406.24.0539650	0001	27/03/2024	395483/2024
RENATO MAROTTI KUZMIN	175.684	TFFP/FX	406.24.0517980	0001	27/03/2024	383806/2024
RENATO MARTINS FREIRE	534.118.049.000	IPTU	101.24.0255801	0003	16/03/2024	368312/2024
RENATO MARTINS MARQUES SEVERIANO	MLV3J30	M.TRANS	709.24.2569633	0001	06/03/2024	416524/2024
RENATO MASCHI	620.303.005.000	IPTU	101.24.0260585	0003	12/03/2024	369129/2024
RENATO MASSUELLA SALVADOR	GCE6188	M.TRANS	709.24.2583547	0001	11/03/2024	420683/2024
RENATO MATTARA NIETO - EPP	232.835	TFFP/FX	406.24.0533954	0001	27/03/2024	392652/2024
RENATO MEDEIROS	244.744	TFFP/FX	406.24.0537942	0001	27/03/2024	394670/2024
RENATO MENEZES CINAQUI	DVE0D20	M.TRANS	709.24.2606105	0001	22/03/2024	431226/2024
RENATO MONTEIRO BARBOSA	NLW9991	M.TRANS	709.24.2592269	0001	15/03/2024	424702/2024
RENATO MORAIS SANTIAGO	510.100.104.017	IPTU	101.24.0214424	0003	12/03/2024	362597/2024
RENATO MORALES JOIAS	003.012.043.003	IPTU	101.24.0027164	0003	17/03/2024	347633/2024
RENATO MOREIRA DE BRITO	223.475	TFFP/FX	406.24.0531336	0001	27/03/2024	391295/2024
RENATO MOREIRA DOS LISBOA	270.168	TFFP/FX	406.24.0547211	0001	27/03/2024	398893/2024
RENATO MOSCOLINE - ESPOLIO		ISS CC	705.23.2802376	0009	07/03/2024	411749/2024
RENATO MURCIA MARTINS	FCD5G88	M.TRANS	709.24.2593188	0001	15/03/2024	425192/2024
RENATO NABOR DA COSTA - ESPOLIO	510.114.020.000	IPTU	101.24.0215203	0003	12/03/2024	362703/2024
RENATO NERI MENEZES	FLN9E01	M.TRANS	709.24.2603321	0001	22/03/2024	429920/2024
RENATO NERI CARDOSO	097.952	TFFP/FX	406.24.0505616	0001	27/03/2024	377292/2024
RENATO OLIVEIRA DOS REIS	001.068.256.371	IPTU	101.24.0012379	0003	12/03/2024	346678/2024
RENATO OLIVEIRA DOS SANTOS	014.028.004.101	IPTU	101.24.0114073	0003	12/03/2024	353458/2024
RENATO PASCHERO DIAS	162.656	TFFP/FX	406.24.0515163	0001	27/03/2024	382252/2024
RENATO PEIXINHO SANCHEZ	169.807	TFSANIT	407.24.0258969	0002	27/03/2024	409167/2024
RENATO PEIXINHO SANCHEZ	169.807	TFFP/FX	406.24.0516617	0001	27/03/2024	383055/2024
RENATO PEREIRA BORGES	EP04G41	M.TRANS	709.24.2565893	0001	06/03/2024	414950/2024
RENATO PEREIRA DA SILVA	EX55A63	M.TRANS	709.24.2601016	0001	20/03/2024	428994/2024
RENATO PEREIRA DE SOUZA	532.100.100.077	IPTU	101.24.0244458	0003	12/03/2024	366572/2024
RENATO PEREIRA DOS SANTOS	532.101.062.083	IPTU	101.23.0239338	0009	11/09/2023	345294/2024
RENATO PEREIRA DOS SANTOS	532.101.062.083	IPTU	101.23.0239338	0010	11/10/2023	345295/2024
RENATO PEREIRA DOS SANTOS	532.101.062.083	IPTU	101.23.0239338	0012	11/12/2023	345297/2024
RENATO PEREIRA DOS SANTOS	532.101.062.083	IPTU	101.23.0239338	0011	11/11/2023	345296/2024
RENATO PEREIRA TORE	246.682	TFFP/FX	406.24.0538597	0001	27/03/2024	394994/2024
RENATO PESSOTTI DA SILVA CORRETORA SEG.VIDA LTDA	294.124	TFFP/FX	406.24.0557008	0001	27/03/2024	403082/2024
RENATO PIOVESANA	029.005.021.098	IPTU	101.24.0182211	0003	12/03/2024	359254/2024
RENATO PIRES CORREA	006.027.116.036	IPTU	101.24.0060841	0003	12/03/2024	350463/2024
RENATO REIS DOS SANTOS	GGC3C45	M.TRANS	709.24.2594556	0001	15/03/2024	425924/2024
RENATO REIS DOS SANTOS	GGC3C45	M.TRANS	709.24.2606043	0001	22/03/2024	431186/2024
RENATO RENAN RIBEIRO RAMOS	DNQ6485	M.TRANS	709.24.2593380	0001	15/03/2024	425291/2024
RENATO RIBEIRO FILHO	510.100.048.100	IPTU	101.24.0214188	0003	12/03/2024	362574/2024
RENATO RIBEIRO DOS SANTOS	521.400.033.506	IPTU	101.24.0229340	0003	12/03/2024	364621/2024
RENATO RIBEIRO DOS SANTOS		ISS CC	705.23.2807461	0009	07/03/2024	413272/2024
RENATO RIBEIRO DOS SANTOS	521.400.033.506	CIP	105.24.0273008	0003	29/03/2024	372126/2024
RENATO RIBEIRO FILHO	112.472	TFFP/FX	406.24.0507413	0001	27/03/2024	378156/2024
RENATO RIBEIRO FILHO	FXS5679	M.TRANS	709.24.2608116	0001	22/03/2024	432344/2024
RENATO RISSO	263.745	TFFP/FX	406.24.0544838	0001	27/03/2024	397845/2024
RENATO RODRIGO CAVALCANTI DE NORONHA	021.043.103.351	IPTU	101.24.0150930	0003	16/03/2024	356602/2024
RENATO RODRIGUES LIMA	288.887	TFFP/FX	406.24.0554667	0001	27/03/2024	402117/2024
RENATO RODRIGUES PENNA	FKR9H09	M.TRANS	709.24.2572602	0001	06/03/2024	417927/2024
RENATO ROSARIO DOS SANTOS	QOT7G54	M.TRANS	709.24.2583331	0001	11/03/2024	420563/2024
RENATO SAMPAIO NEVES MARQUES	DCX8J08	M.TRANS	709.24.2591791	0001	15/03/2024	424480/2024
RENATO SAMPAIO NEVES MARQUES	DCX8J08	M.TRANS	709.24.2581142	0001	11/03/2024	419417/2024
RENATO SAMPAIO NEVES MARQUES	DCX8J08	M.TRANS	709.24.2592598	0001	15/03/2024	424866/2024
RENATO SANCHES	273.806	TFFP/FX	406.24.0548565	0001	27/03/2024	399522/2024
RENATO SANTANA SILVA	027.027.113.000	IPTU	101.24.0176975	0003	12/03/2024	358816/2024
RENATO SANTOS DA SILVA		PP/FUNE	702.24.4000901	0001	17/03/2024	411310/2024
RENATO SANTOS DA SILVA		PP/FUNE	702.24.4000902	0001	17/03/2024	411311/2024
RENATO SANTOS MARIA - ME	172.328	TFFP/FX	406.24.0517165	0001	27/03/2024	383363/2024
RENATO SCHIAVI	020.116.023.256	IPTU	101.24.0146867	0003	15/03/2024	356243/2024
RENATO SENKOW SERVICOS VETERINARIOS	305.074	TFFP/FX	406.24.0561647	0001	27/03/2024	404989/2024
RENATO SILVA	522.005.017.000	IPTU	101.24.0231660	0003	12/03/2024	364906/2024
RENATO SILVA HUNGRIA	025.086.001.054	IPTU	101.24.0169815	0003	25/03/2024	358176/2024
RENATO SOARES DE ARAUJO	178.719	TFFP/FX	406.24.0518746	0001	27/03/2024	384235/2024
RENATO TANABE	006.008.030.022	IPTU	101.24.0058290	0003	12/03/2024	350345/2024
RENATO TANABE	013.069.011.000	IPTU	101.24.0112682	0003	12/03/2024	353339/2024
RENATO TEIXEIRA MEDEIROS	CVL1891	M.TRANS	709.24.2567553	0001	06/03/2024	415617/2024
RENATO TIOSSO TAMBURI	GCI4D79	M.TRANS	709.24.2593008	0001	15/03/2024	425095/2024
RENATO TOCI AYROSA	521.048.020.004	IPTU	101.24.0228256	0003	12/03/2024	364461/2024
RENATO TONELLI SOCIEDADE INDIVIDUAL DE ADVOCACIA	299.274	TFFP/FX	406.24.0559207	0001	27/03/2024	404009/2024
RENATO TORRES DE PAES	512.100.065.021	IPTU	101.24.0225221	0003	12/03/2024	364115/2024
RENATO VALDEMIRO SCHROEDER	QLN6F73	M.TRANS	709.24.2571363	0001	06/03/2024	417235/2024
RENATO VERTERO DA SILVA	254.848	TFFP/FX	406.24.0541537	0001	27/03/2024	396354/2024
RENATO VIEIRA	004.109.076.077	IPTU	101.24.0048061	0003	15/03/2024	349549/2024
RENATO VIEIRA CONSULTORIA - ME	210.439	ISS	292.24.4415599	0001	15/03/2024	374534/2024
RENATO VIEIRA FERNANDES	DDK2J96	M.TRANS	709.24.2565152	0001	06/03/2024	414609/2024
RENATO VINICIUS FORIGO RAYZEL NEG.DIG. EIRELI	272.703	TFFP/FX	406.24.0548128	0001	27/03/2024	399313/2024
RENATO VITALINO DA SILVA	532.130.006.000	IPTU	101.24.0245833	0003	12/03/2024	366779/2024
RENATO VITORINO LEAL	511.001.040.111	IPTU	101.24.0218288	0003	15/03/2024	363074/2024
RENATO W. DE AZEVEDO CARNAUBA LOGISTICA	194.382	TFFP/FX	406.24.0523049	0001	27/03/2024	386740/2024
RENATO WILLIAM DE MORAES	013.009.058.000	IPTU	101.24.0108900	0003	12/03/2024	353111/2024
RENAULT DO BRASIL S.A	SEK4A42	M.TRANS	709.24.2572887	0001	06/03/2024	418072/2024
RENE ANGELO DE SOUZA	BND1642	M.TRANS	709.24.2572648	0001	06/03/2024	417948/2024
RENE ANGELO DE SOUZA	BND1642	M.TRANS	709.24.2594016	0001	15/03/2024	425621/2024
RENE ANGELO DE SOUZA	BND1642	M.TRANS	709.24.2582187	0001	11/03/2024	419971/2024
RENE ANTONIO MENDES DO NASCIMENTO	012.059.040.019	IPTU	101.24.0105546	0003	15/03/2024	352908/2024
RENE BALBO	001.018.105.064	IPTU	101.24.0002144	0003	12/03/2024	346132/2024
RENE DE MORAES	027.092.001.000	IPTU	101.24.0179292	0003	12/03/2024	358997/2024
RENE DE MORAES	194.282	TFFP/FX	406.24.0523013	0001	27/03/2024	386715/2024
RENE DE MORAES	027.016.009.000	IPTU	101.24.0176336	0003	12/03/2024	358770/2024
RENE DE SOUZA LEVOTO	016.065.038.000	IPTU	101.24.0126646	0003	12/03/2024	354465/2024
RENE FELIPE GIMENEZ DE ALMEIDA	310.082	TFFP/FX	406.24.0563703	0001	27/03/2024	405770/2024
RENE FERREIRA DE LIMA	DF06757	M.TRANS	709.24.2608702	0001	22/03/2024	432657/2024
RENE FREIRE DE CARVALHO	033.058.026.002	IPTU	101.24.0208189	0003	16/03/2024	361852/2024
RENE GARCIA DA SILVA		ISS CC	705.23.2807944	0009	07/03/2024	413501/2024
RENE GARCIA DA SILVA	620.545.024.000	IPTU	101.24.0261170	0003	12/03/2024	369248/2024
RENE GERIBOLA	339.927	TFFP/FX	406.23.3260073	0003	29/03/2024	375471/2024
RENE GROSS	010.013.001.000	IPTU	101.24.0088015	0003	15/03/2024	351989/2024
RENE LEITE DO CANTO	FOY3G18	M.TRANS	709.24.2568605	0001	06/03/2024	416137/2024
RENE LOPES DE FARIAS DIGITACAO	177.417	ISS	292.24.4323261	0001	15/01/2024	374180/2024
RENE LOPES DE FARIAS DIGITACAO	177.417	TFFP/FX	406.24.0518422	0001	27/03/2024	384041/2024
RENE MASAMI KINOSHITA - ME	187.765	TFFP/FX	406.24.0521156	0001	27/03/2024	385637/2024
RENE RACHEL - ME	217.870	TFFP/FX	406.24.0529555	0001	27/03/2024	390293/2024
RENE RAMOS DA ROCHA	018.061.029.000	IPTU	101.24.0134046	0003	17/03/2024	355059/2024
RENE RIBEIRO STABILE	CAU5D79	M.TRANS	709.24.2603988	0001	22/03/2024	430256/2024
RENE SOUZA RODRIGUES DE CARVALHO	254.512	TFFP/FX	406.24.0541402	0001	27/03/2024	396290/2024



RENE VALDECIR SPAULUSI- ESPOLIO	010.060.040.000	IPTU	101.24.0093762	0003	15/03/2024	352250/2024
RENE VILACA NETO	164.032	TFFP/FX	406.24.0515422	0001	27/03/2024	382396/2024
RENEW TECNOLOGIA LTDA	280.435	TFFP/FX	406.24.0551009	0001	27/03/2024	400587/2024
RENIELZA EVANGELISTA DA ROCHA	ELB2897	M.TRANS	709.24.2573053	0001	06/03/2024	418143/2024
RENIERES DO CARMO SANTOS	147.407	TFFP/FX	406.24.0512415	0001	27/03/2024	380716/2024
RENILDA ALCANTARA RIBEIRO	533.008.019.000	IPTU	101.24.0248770	0003	16/03/2024	367297/2024
RENILDA CARDOSO COSME	512.100.060.076	IPTU	101.24.0224723	0003	12/03/2024	363995/2024
RENILDA DE JESUS CHAVES	510.265.010.025	IPTU	101.24.0217295	0003	12/03/2024	362960/2024
RENILDE RODRIGUES DA SILVA	622.553.019.000	IPTUTCE	103.24.0261709	0003	17/03/2024	370442/2024
RENILDO PEREIRA DE SOUSA	511.001.041.160	IPTU	101.24.0218497	0003	15/03/2024	363095/2024
RENILDO SILVA PAULINO	EZB3192	M.TRANS	709.24.2582291	0001	11/03/2024	420042/2024
RENILDO SOUZA BORGES	003.045.137.000	IPTU	101.24.0029811	0003	17/03/2024	347848/2024
RENILSON BARBOSA CRUZ		ISS CC	705.23.2805624	0009	07/03/2024	412643/2024
RENILSON CIPRIANO DE SOUSA-COMERCIO DE ROUPAS ME	169.243	TFFP/FX	406.24.0516487	0001	27/03/2024	382987/2024
RENILSON JESUS DA CUNHA-ME	197.300	TFFP/FX	406.24.0523878	0001	27/03/2024	387231/2024
RENILSON OLIVEIRA LEANDRO	SUS8G17	M.TRANS	709.24.2566386	0001	06/03/2024	415171/2024
RENILTON ALEXANDRE DE ANDRADE	524.226.048.000	IPTU	101.24.0236637	0003	15/03/2024	365570/2024
RENILTON DE OLIVEIRA	CZM5413	M.TRANS	709.24.2566065	0001	06/03/2024	415033/2024
RENISA PINTURAS E REFORMAS EIRELI	270.621	TFFP/FX	406.24.0547367	0001	27/03/2024	398964/2024
RENISONIA CAMPOS MENDES	007.039.016.000	IPTU	101.24.0070425	0003	12/03/2024	351158/2024
REIVALDO DANIEL DA SILVA	336.054	TFFP/FX	406.24.0571553	0001	27/03/2024	408288/2024
REIVALDO SOUZA TEIXEIRA	027.010.028.004	IPTU	101.24.0176128	0003	12/03/2024	358752/2024
RENNE GOMES DA SILVA	033.002.250.100	IPTU	101.24.0205317	0003	16/03/2024	361581/2024
RENNOVA-SE SERVICOS EM MANUTENCAO LTDA	283.281	TFFP/FX	406.24.0552112	0001	27/03/2024	401034/2024
RENOLDO LETTMANN	410.025.011.000	IPTU	101.24.0213169	0003	12/03/2024	362439/2024
RENOVA MIX SERVICOS E REFORMAS LTDA	305.214	TFFP/FX	406.24.0561696	0001	27/03/2024	405009/2024
RENOVA SERVICOS-CONSTRUCOES E REFORMAS EIRELI	232.357	TFFP/FX	406.24.0533782	0001	27/03/2024	392560/2024
RENOVACAO COMERCIO DE VEICULOS MULTIMARCAS LTDA.	189.513	P.PUBL	707.24.0276142	0003	29/03/2024	413774/2024
RENOVACAO CURSOS GERENCIAIS LTDA ME	203.103	TFFP/FX	406.24.0525490	0001	27/03/2024	388106/2024
RENOVADORA DE PNEUS SL LTDA	209.588	TFFP/FX	406.24.0527207	0001	27/03/2024	388980/2024
RENOVAR COMERCIO E SERV. DE PELICULAS LTDA ME	214.799	TFFP/FX	406.24.0528608	0001	27/03/2024	389747/2024
RENOVAR ENGENHARIA E CONSTRUCOES LTDA	266.698	TFFP/FX	406.24.0545915	0001	27/03/2024	398290/2024
RENOVE PRINT GRAFICA EIRELI	257.661	TFFP/FX	406.24.0542593	0001	27/03/2024	396832/2024
RENOVO COMERCIO DE MOVEIS E DECORACOES EIRELI	269.368	TFFP/FX	406.24.0546933	0001	27/03/2024	398766/2024
RENZP SERVICOS DE INFORMATICA LTDA - ME	253.611	TFFP/FX	406.24.0541074	0001	27/03/2024	396136/2024
RENTALFOR SERV DE TRANS E L DE MAQ LTDA	EMU5129	M.TRANS	709.24.2596636	0001	20/03/2024	426812/2024
RENTALTECH AMBIENTAL COM. IMPORT. E EXPORT. LTDA	269.210	ISS	291.24.4323162	0001	15/01/2024	373491/2024
RENTALTECH AMBIENTAL COM. IMPORT. E EXPORT. LTDA	269.210	ISS	291.24.4323134	0001	15/10/2023	373479/2024
RENTALTECH AMBIENTAL COM. IMPORT. E EXPORT. LTDA	269.210	ISS	291.24.4323138	0001	15/11/2023	373479/2024
RENTALTECH AMBIENTAL COM. IMPORT. E EXPORT. LTDA	269.210	TFFP/FX	406.24.0546865	0001	27/03/2024	398736/2024
RENYR APARECIDA ALENCAR	FRJ0D67	M.TRANS	709.24.2615748	0001	28/03/2024	433102/2024
RENZO AUGUSTO RINALDIS SILVA	004.038.057.000	IPTU	101.24.0042330	0003	15/03/2024	349157/2024
REPAIR FUNILARIA E PINTURA LTDA	317.649	TFFP/FX	406.24.0566761	0001	27/03/2024	406860/2024
REPARACAO AUTOMOTIVA CEL/MAR EIRELI EPP	206.271	TFFP/FX	406.24.0526331	0001	27/03/2024	388543/2024
REPINTEC CONSTRUCOES E PINTURA EIRELI	281.807	TFFP/FX	406.24.0551496	0001	27/03/2024	400789/2024
REPLICA TRANSPORTES LTDA	211.983	ISS	291.24.4421544	0001	15/03/2024	373683/2024
REPLY COMERCIO DE ARTIGOS ESPORTIVOS LTDA	EXE6157	M.TRANS	709.24.2595599	0001	15/03/2024	426509/2024
REPORTE SERVICOS DE INFOR. CADASTRAIS LTDA ME	192.764	TFFP/FX	406.24.0522567	0001	27/03/2024	386449/2024
REPRESSELL REPRESENTACOES LTDA	197.855	TFFP/FX	406.24.0524029	0001	27/03/2024	387319/2024
REPRESENTACAO DO COXINHA LTDA	110.492	TFFP/FX	406.24.0507168	0001	27/03/2024	378034/2024
REPRESENTACAO RA LTDA	067.112	TFFP/FX	406.24.0502934	0001	27/03/2024	376177/2024
REPRESENTACOES 1664 LTDA.	173.445	TFFP/FX	406.24.0517406	0001	27/03/2024	383496/2024
REPRESENTACOES 25 LTDA	222.121	TFFP/FX	406.24.0530913	0001	27/03/2024	391046/2024
REPRESENTACOES BARREIROS & CIA S/C LTDA	038.878	TFFP/FX	406.24.0501431	0001	27/03/2024	375769/2024
REQUINTE COBRANCA LTDA - ME	173.704	TFFP/FX	406.24.0517487	0001	27/03/2024	383525/2024
REQUINTE II PIZZARIA EIRELI	243.266	TFFP/FX	406.24.0537456	0001	27/03/2024	394437/2024
REQUINTE PINTURAS EIRELI	277.652	TFFP/FX	406.24.0549962	0001	27/03/2024	400137/2024
REQUIPEL COMERCIAL DE EQUIPAMENTOS LTDA	IYC9D70	M.TRANS	709.24.2588201	0001	15/03/2024	422820/2024
RES.MIRANTE DE SB BL.B SOC.DE PROP. ESPEC.LTDA	522.002.138.395	IPTU	101.24.0231505	0003	12/03/2024	364895/2024
RES.MIRANTE DE SB BL.B SOC.DE PROP. ESPEC.LTDA	522.002.138.449	IPTU	101.24.0231559	0003	12/03/2024	364898/2024
RES.MIRANTE DE SB BL.B SOC.DE PROP. ESPEC.LTDA	522.002.138.403	IPTU	101.24.0231513	0003	12/03/2024	364896/2024
RESANEDI COM.DE BIJUTERIAS E ACESSORIOS LTDA	284.070	TFFP/FX	406.24.0552492	0001	27/03/2024	401188/2024
RESGATE-VITAL ENFERMAGEM SOC.UNIPROFISSIONAL LTD	314.278	ISSQNSN	430.24.3174430	0001	20/10/2023	410893/2024
RESGATE-VITAL ENFERMAGEM SOC.UNIPROFISSIONAL LTD	314.278	ISSQNSN	430.24.3174589	0001	20/12/2023	411029/2024
RESGATE-VITAL ENFERMAGEM SOC.UNIPROFISSIONAL LTD	314.278	ISSQNSN	430.24.3174235	0001	22/05/2023	410727/2024
RESGATE-VITAL ENFERMAGEM SOC.UNIPROFISSIONAL LTD	314.278	ISSQNSN	430.24.3174270	0001	20/06/2023	410758/2024
RESGATE-VITAL ENFERMAGEM SOC.UNIPROFISSIONAL LTD	314.278	TFFP/FX	406.24.0565553	0001	27/03/2024	406444/2024
RE-SIC ACESSORIOS PARA VEICULOS LTDA	232.591	TFFP/FX	406.24.0533875	0001	27/03/2024	392603/2024
RESICOLA REPRESENTACOES COMERCIAIS LTDA	104.201	TFFP/FX	406.24.0506389	0001	27/03/2024	377657/2024
RESIDENCE CARE HOSPEDAGEM PARA IDOSOS LTDA - EPP	160.832	TFSANIT	407.24.0258828	0002	27/03/2024	409116/2024
RESIDENCE CARE HOSPEDAGEM PARA IDOSOS LTDA - EPP	160.832	TFFP/FX	406.24.0514802	0001	27/03/2024	382040/2024
RESIDENCE CARE HOSPEDAGEM PARA IDOSOS LTDA - ME	221.826	ISS	292.24.4418474	0001	15/03/2024	374745/2024
RESIDENCE CARE HOSPEDAGEM PARA IDOSOS LTDA - ME	221.826	TFFP/FX	406.24.0530819	0001	27/03/2024	390999/2024
RESIDENCE CARE HOSPEDAGEM PARA IDOSOS LTDA - ME	221.826	TFSANIT	407.24.0259858	0002	27/03/2024	409454/2024
RESIDENCIAL AFONSINA EMPREEND. SPE II LIMITADA	012.056.025.024	IPTU	101.24.0104752	0003	15/03/2024	352863/2024
RESIDENCIAL AFONSINA EMPREEND. SPE I LIMITADA	012.056.025.085	IPTU	101.24.0104813	0003	15/03/2024	352867/2024
RESIDENCIAL AFONSINA EMPREEND. SPE I LIMITADA	012.056.025.082	IPTU	101.24.0104810	0003	15/03/2024	352866/2024
RESIDENCIAL AFONSINA EMPREEND. SPE I LIMITADA	012.056.025.108	IPTU	101.24.0104836	0003	15/03/2024	352870/2024
RESIDENCIAL AFONSINA EMPREEND. SPE I LIMITADA	012.056.025.066	IPTU	101.24.0104794	0003	15/03/2024	352865/2024
RESIDENCIAL AFONSINA EMPREEND. SPE II LIMITADA	012.056.024.073	IPTU	101.24.0104665	0003	15/03/2024	352860/2024
RESIDENCIAL AFONSINA EMPREEND. SPE II LIMITADA	012.056.024.000	IPTU	101.23.2750517	0010	06/03/2024	345390/2024
RESIDENCIAL AFONSINA EMPREEND. SPE II LIMITADA	012.056.024.032	IPTU	101.24.0104624	0003	15/03/2024	352859/2024
RESIDENCIAL AFONSINA EMPREEND. SPE II LIMITADA	012.056.024.009	IPTU	101.24.0104601	0003	15/03/2024	352857/2024
RESIDENCIAL AFONSINA EMPREEND. SPE II LIMITADA	012.056.024.025	IPTU	101.24.0104617	0003	15/03/2024	352858/2024
RESIDENCIAL ALPES SUICOS INCORP. E CONST.SPE LTDA	234.755	TFFP/FX	406.24.0534592	0001	27/03/2024	392981/2024
RESIDENCIAL CARVALHO VILLI INCORPORAD. SPE LTDA	270.059	TFFP/FX	406.24.0547175	0001	27/03/2024	398873/2024
RESIDENCIAL CARVALHO VILLI INCORPORADORA SPE LTD	004.006.008.000	IPTU	101.24.0039330	0003	15/03/2024	348935/2024
RESIDENCIAL D FERREIRA BEM ESTAR LTDA	301.251	TFFP/FX	406.24.0560036	0001	27/03/2024	404357/2024
RESIDENCIAL DANUBIO II BLOCO 06 SPE LTDA	027.159.011.087	IPTU	101.24.0181378	0003	12/03/2024	359201/2024
RESIDENCIAL DANUBIO II BLOCO 06 SPE LTDA	027.159.011.088	IPTU	101.24.0181379	0003	12/03/2024	359202/2024
RESIDENCIAL EDIFICIO RIO VERDE SPE LTDA	241.370	TFFP/FX	406.24.0536821	0001	27/03/2024	394122/2024
RESIDENCIAL GREEN LINE SPE LTDA	005.017.060.008	IPTU	101.24.0051505	0003	12/03/2024	349787/2024
RESIDENCIAL GREEN LINE SPE LTDA	005.017.060.003	IPTU	101.24.0051500	0003	12/03/2024	349785/2024
RESIDENCIAL GREEN LINE SPE LTDA	243.496	TFFP/FX	406.24.0537536	0001	27/03/2024	394475/2024
RESIDENCIAL GREEN LINE SPE LTDA	005.017.060.007	IPTU	101.24.0051504	0003	12/03/2024	349786/2024
RESIDENCIAL GREEN LINE SPE LTDA	005.017.060.009	IPTU	101.24.0051506	0003	12/03/2024	349788/2024
RESIDENCIAL GREEN LINE SPE LTDA		ISS CC	705.24.2518069	0002	21/03/2024	413669/2024
RESIDENCIAL JUDITH CAMPI	331.487	TFFP/FX	406.24.0570279	0001	27/03/2024	407936/2024
RESIDENCIAL LUNA SAO BERNARDO SPE LTDA	328.762	TFFP/FX	406.24.0569541	0001	27/03/2024	407723/2024
RESIDENCIAL MIRAGAIA SPE LTDA - EPP	018.010.001.007	IPTU	101.24.0130456	0003	17/03/2024	354717/2024
RESIDENCIAL MONTSERRAT	290.595	TFFP/FX	406.24.0555430	0001	27/03/2024	402414/2024
RESIDENCIAL PRIMAVERA INCORPORACAO E CONST. LTDA	208.460	TFFP/FX	406.24.0526903	0001	27/03/2024	388817/2024
RESIDENCIAL PRIMAVERA INCORPORACAO E CONSTR. LTD	025.104.052.178	IPTU	101.24.0170546	0003	17/03/2024	358225/2024
RESIDENCIAL PRIMAVERA INCORPORACAO E CONSTR. LTD	025.104.052.011	IPTU	101.24.0170379	0003	17/03/2024	358217/2024

RESIDENCIAL SANTE MARTIN INC CONST SPE LTDA	033.079.042.020	IPTU	101.24.0209145	0003	16/03/2024	361950/2024
RESIDENCIAL SANTE MARTIN INC CONST SPE LTDA	033.079.042.017	IPTU	101.24.0209142	0003	16/03/2024	361949/2024
RESIDENCIAL SANTE MARTIN INC CONST SPE LTDA	033.079.042.004	IPTU	101.24.0209129	0003	16/03/2024	361948/2024
RESIDENCIAL SANTE MARTIN INC CONST SPE LTDA	033.079.042.030	IPTU	101.24.0209155	0003	16/03/2024	361951/2024
RESIDENCIAL SANTE MARTIN INCORP.E CONST.SPE LTDA	232.531	TFFP/FX	406.24.0533849	0001	27/03/2024	392591/2024
RESIDENCIAL SMILE I	197.970	TFFP/FX	406.24.0524073	0001	27/03/2024	387353/2024
RESIDENCIAL SMILE II	197.968	ISS	291.24.0716646	0001	15/10/2022	373380/2024
RESIDENCIAL SMILE II	197.968	TFFP/FX	406.24.0524072	0001	27/03/2024	387352/2024
RESIDENCIAL TURMALINA INCORP. E CONSTR. SPE LTDA	022.015.096.014	IPTU	101.24.0153876	0003	12/03/2024	356839/2024
RESIDENCIAL TURMALINA INCORP. E CONSTR. SPE LTDA	022.015.096.003	IPTU	101.24.0153865	0003	12/03/2024	356838/2024
RESIDENCIAL TURMALINA INCORP. E CONSTR. SPE LTDA	022.015.096.022	IPTU	101.24.0153884	0003	12/03/2024	356840/2024
RESILIENEC TREINAMENTOS E CONSULTORIA LTDA	313.685	TFFP/FX	406.24.0565295	0001	27/03/2024	406346/2024
RESIPLAST COM.E BENEFICIAMENTO DE PLASTICOS LTDA	201.248	TFFP/FX	406.24.0525005	0001	27/03/2024	387856/2024
RESIPLAST COM.E BENEFICIAMENTO DE PLASTICOS LTDA	201.248	ISS	291.24.4418926	0001	15/03/2024	373621/2024
RESITEC RESIDUOS INDUSTRIAIS E LIMPEZA TECN LTDA	323.331	TFFP/FX	406.24.0568100	0001	27/03/2024	407280/2024
RESOLTA COMERCIO E REPRESENTACOES LTDA	322.489	ISS	292.24.4427845	0001	15/03/2024	375137/2024
RESOLUCAO - CONSULTORIA ODONTOLOGICA LTDA - ME	126.293	TFFP/FX	406.24.0509235	0001	27/03/2024	379008/2024
RESOLV SOLUCOES ELETRICAS EIRELI	275.450	TFFP/FX	406.24.0549157	0001	27/03/2024	399776/2024
RESOLV SOLUCOES ELETRICAS EIRELI	275.450	ISS	292.24.4323477	0001	15/01/2024	374377/2024
RESOLV TUDO MANUTENCOES E INSTALACOES LTDA - ME	221.309	TFFP/FX	406.24.0530667	0001	27/03/2024	390911/2024
RESSACARIA ADMINISTRACAO LTDA	250.173	TFFP/FX	406.24.0539845	0001	27/03/2024	395575/2024
RESSIGNIFICAR EDUCACAO LTDA	334.377	TFFP/FX	406.24.0571119	0001	27/03/2024	408162/2024
RESTAURANTE E PIZZARIA DOM IGNACIO LTDA	270.356	TFFP/FX	406.24.0547280	0001	27/03/2024	398918/2024
RESTAURANTE AFONSINA RODGE RAMOS LTDA	304.972	TFFP/FX	406.24.0561604	0001	27/03/2024	404974/2024
RESTAURANTE BALBINOT LTDA	068.710	ISS	291.24.4426696	0001	15/03/2024	373829/2024
RESTAURANTE BALBINOT LTDA	068.710	TFFP/FX	406.24.0503018	0001	27/03/2024	376196/2024
RESTAURANTE BALBINOT LTDA	068.710	TFSANIT	407.24.0257729	0002	27/03/2024	408859/2024
RESTAURANTE BAMBU 2000 LTDA ME	204.355	TFFP/FX	406.24.0525835	0001	27/03/2024	388277/2024
RESTAURANTE BAMBU 2000 LTDA ME	204.355	TFSANIT	407.24.0259510	0002	27/03/2024	409336/2024
RESTAURANTE BELLO PEIXE LTDA	326.400	TFFP/FX	406.24.0568863	0001	27/03/2024	407518/2024
RESTAURANTE CASA GOURMET LTDA ME	221.453	TFFP/FX	406.24.0530718	0001	27/03/2024	390940/2024
RESTAURANTE CENTRAL DO RIACHO EIRELI ME	234.894	TFSANIT	407.24.0260082	0002	27/03/2024	409545/2024
RESTAURANTE CENTRAL DO RIACHO EIRELI ME	234.894	TFFP/FX	406.24.0534635	0001	27/03/2024	393003/2024
RESTAURANTE DANIELLI LTDA	059.597	TFSANIT	407.24.0257651	0002	27/03/2024	408842/2024
RESTAURANTE DANIELLI LTDA	059.597	TFFP/FX	406.24.0502508	0001	27/03/2024	376051/2024
RESTAURANTE DAS PARAIBAS LTDA - ME	244.483	TFFP/FX	406.24.0537872	0001	27/03/2024	394632/2024
RESTAURANTE DELIVERY PANQUECAO LTDA ME	194.254	TFFP/FX	406.24.0523004	0001	27/03/2024	386708/2024
RESTAURANTE DIVINO GRILL EIRELI	282.232	TFFP/FX	406.24.0551654	0001	27/03/2024	400854/2024
RESTAURANTE DIVINO SABOR DO RAFAEL LTDA - ME	230.738	TFFP/FX	406.24.0533297	0001	27/03/2024	392302/2024
RESTAURANTE DOM SUPREMO LTDA - ME	153.530	TFFP/FX	406.24.0513462	0001	27/03/2024	381282/2024
RESTAURANTE DOM SUPREMO LTDA - ME	153.530	TFSANIT	407.24.0258734	0002	27/03/2024	409083/2024
RESTAURANTE E BUFFET LIMA LTDA - ME	231.775	TFFP/FX	406.24.0533604	0001	27/03/2024	392459/2024
RESTAURANTE E CAFETERIA PANDA LTDA - ME	213.047	TFFP/FX	406.24.0528240	0001	27/03/2024	389544/2024
RESTAURANTE E CHOPERIA JR GRILL EIRELI	257.839	TFFP/FX	406.24.0542651	0001	27/03/2024	396867/2024
RESTAURANTE E CHOPERIA JR GRILL EIRELI	257.839	TFSANIT	407.24.0260649	0002	27/03/2024	409775/2024
RESTAURANTE E CHURRASCARIA PRESSER LTDA - ME	189.244	TFFP/FX	406.24.0521575	0001	27/03/2024	385877/2024
RESTAURANTE E CHURRASCARIA PRESSER LTDA - ME	189.244	TFSANIT	407.24.0259287	0002	27/03/2024	409256/2024
RESTAURANTE E LANC.ENCONT. DOS AMIG.DO ABCD LTDA	270.957	TFFP/FX	406.24.0547484	0001	27/03/2024	399025/2024
RESTAURANTE E LANC.ENCONT. DOS AMIG.DO ABCD LTDA	270.957	TFSANIT	407.24.0261263	0002	27/03/2024	410046/2024
RESTAURANTE E LANCHONETE AMCS LTDA	259.218	TFFP/FX	406.24.0543164	0001	27/03/2024	397118/2024
RESTAURANTE E LANCHONETE AMCS LTDA	259.218	TFSANIT	407.24.0260704	0002	27/03/2024	409808/2024
RESTAURANTE E LANCHONETE NOVA DUTRA LTDA	255.915	TFSANIT	407.24.0260560	0002	27/03/2024	409729/2024
RESTAURANTE E LANCHONETE NOVA DUTRA LTDA	255.915	TFFP/FX	406.24.0541947	0001	27/03/2024	396525/2024
RESTAURANTE E LANCHONETE NOVA TB VITORIA LTDA	336.616	TFFP/FX	406.24.0571846	0001	27/03/2024	408374/2024
RESTAURANTE E LANCHONETE NOVA TB VITORIA LTDA	336.616	TFFP/FX	406.23.3166867	0004	04/03/2024	375325/2024
RESTAURANTE E LANCHONETE SANTA FILOMENA LTDA	332.012	TFFP/FX	406.24.0570419	0001	27/03/2024	407979/2024
RESTAURANTE E LANCHONETE TERRA NOVA II LTDA	237.739	TFSANIT	407.24.0260122	0002	27/03/2024	409562/2024
RESTAURANTE E LANCHONETE TERRA NOVA II LTDA	237.739	TFFP/FX	406.24.0535565	0001	27/03/2024	393502/2024
RESTAURANTE E LANCHONETE VARANDAS MATRIZ LTDA	306.308	TFFP/FX	406.24.0562120	0001	27/03/2024	405181/2024
RESTAURANTE E LANCHONETE YASMIM LTDA ME	209.144	TFFP/FX	406.24.0527087	0001	27/03/2024	388901/2024
RESTAURANTE E PESCA JM FILHOS LTDA	220.225	TFFP/FX	406.24.0530297	0001	27/03/2024	390702/2024
RESTAURANTE E PIZZARIA DOM PASQUALE EIRELI	231.100	TFFP/FX	406.24.0533393	0001	27/03/2024	392348/2024
RESTAURANTE E PIZZARIA DOM PASQUALE EIRELI	231.100	TFSANIT	407.24.0260011	0002	27/03/2024	409522/2024
RESTAURANTE E PIZZARIA DOM PASQUALE EIRELI ME	EB29833	M.TRANS	709.24.2605579	0001	22/03/2024	430929/2024
RESTAURANTE E PIZZARIA ESQUINA DO SABOR EIRELI	300.201	TFFP/FX	406.24.0559595	0001	27/03/2024	404184/2024
RESTAURANTE E PIZZARIA SHARLON EIRELI	283.740	TFFP/FX	406.24.0552329	0001	27/03/2024	401122/2024
RESTAURANTE EBENEZER GRILL LTDA - ME	249.884	TFFP/FX	406.24.0539729	0001	27/03/2024	395519/2024
RESTAURANTE ELYTE LTDA ME	214.236	TFSANIT	407.24.0259683	0002	27/03/2024	409393/2024
RESTAURANTE ELYTE LTDA ME	214.236	TFFP/FX	406.24.0528424	0001	27/03/2024	389646/2024
RESTAURANTE ESQUINA GOURMET BEER LTDA	QQU2165	M.TRANS	709.24.2607935	0001	22/03/2024	432239/2024
RESTAURANTE FAZENDA DEMARCHI LTDA	299.127	TFFP/FX	406.24.0559150	0001	27/03/2024	403990/2024
RESTAURANTE GOOD POINT LTDA	333.911	TFFP/FX	406.24.0570946	0001	27/03/2024	408114/2024
RESTAURANTE LEAO DE OURO LTDA	024.074.008.000	IPTU	101.24.0164590	0003	15/03/2024	357821/2024
RESTAURANTE LEAO DE OURO LTDA	024.061.043.000	IPTU	101.24.0163750	0003	15/03/2024	357740/2024
RESTAURANTE ORIENTAL SUSHI POKE LTDA	267.234	TFFP/FX	406.24.0546102	0001	27/03/2024	398393/2024
RESTAURANTE ORIENTAL SUSHI POKE LTDA	267.234	TFSANIT	407.24.0261123	0002	27/03/2024	409985/2024
RESTAURANTE PAI E FILHO EIRELI	270.451	TFFP/FX	406.24.0547308	0001	27/03/2024	398932/2024
RESTAURANTE R.C. DO CAMPO LTDA	232.876	TFFP/FX	406.24.0533967	0001	27/03/2024	392659/2024
RESTAURANTE R.C. DO CAMPO LTDA	232.876	TFSANIT	407.24.0260040	0002	27/03/2024	409533/2024
RESTAURANTE RANCHO DOS AMIGOS LTDA	297.238	TFFP/FX	406.24.0558364	0001	27/03/2024	403671/2024
RESTAURANTE RG BELLA PIZZA LTDA	318.672	TFFP/FX	406.24.0567025	0001	27/03/2024	406946/2024
RESTAURANTE VERAS & TEIXEIRA LTDA ME	062.581	TFSANIT	407.24.0257671	0002	27/03/2024	408849/2024
RESTAURANTE VERAS & TEIXEIRA LTDA ME	062.581	TFFP/FX	406.24.0502663	0001	27/03/2024	376098/2024
RESTAURAR SERVICOS MEDICOS EIRELI	176.147	TFFP/FX	406.24.0518106	0001	27/03/2024	383871/2024
RESTAURAO SERVICOS ESPECIALIZADOS LTDA ME	108.644	TFFP/FX	406.24.0506953	0001	27/03/2024	377929/2024
RESTCAMPO COMERCIO VAREJ. DE ALIMENTOS LTDA-EPP	169.252	TFFP/FX	406.24.0516489	0001	27/03/2024	382989/2024
RESTCAMPO COMERCIO VAREJ. DE ALIMENTOS LTDA-EPP	169.252	TFSANIT	407.24.0258960	0002	27/03/2024	409165/2024
RESTCARD COM. VAREJISTA DE ALIMENTOS EIRELI-EPP	229.412	TFSANIT	407.24.0259982	0002	27/03/2024	409509/2024
RESTCARD COM. VAREJISTA DE ALIMENTOS EIRELI-EPP	229.412	TFFP/FX	406.24.0532964	0001	27/03/2024	392138/2024
RESTMARCHI COMERCIO VAREJISTA DE ALIMENTOS LT EP	172.434	TFSANIT	407.24.0259007	0002	27/03/2024	409176/2024
RESTMARCHI COMERCIO VAREJISTA DE ALIMENTOS LT EP	172.434	TFFP/FX	406.24.0517179	0001	27/03/2024	383370/2024
RESTRUTEC LACAÇO DE MAQUINAS LTDA ME	176.340	TFFP/FX	406.24.0518160	0001	27/03/2024	383896/2024
RESULT MANUTENCAO DE MAQUINAS DE INFOR LTDA ME	097.069	TFFP/FX	406.24.0505433	0001	27/03/2024	377224/2024
RESULTADO MARCAS E PATENTES LTDA	300.719	TFFP/FX	406.24.0559815	0001	27/03/2024	404273/2024
RETA CONSTRUTORA E SERVICOS LTDA - ME	220.013	TFFP/FX	406.24.0530232	0001	27/03/2024	390669/2024
RETIFICADORA BANDEIRANTES EIRELI - ME	258.803	ISS	292.24.4425592	0001	15/03/2024	375073/2024
RETIFICADORA PRECISAO LTDA EPP	177.053	TFFP/FX	406.24.0518340	0001	27/03/2024	383992/2024
RETORNO DO INAMAR SERVICOS ADMINISTRATIVOS LTDA	337.875	TFFP/FX	406.24.0572189	0001	27/03/2024	408479/2024
RETROAMBIENTAL SOLUCOES AMBIENTAIS FLP LTDA	293.067	TFFP/FX	406.24.0556541	0001	27/03/2024	402882/2024
RETROLINE ESPELHOS E ACESSORIOS LTDA ME	094.460	TFFP/FX	406.24.0505137	0001	27/03/2024	377079/2024
RETROPOLAUO EQUIPAMENTOS LTDA	126.142	TFFP/FX	406.24.0509216	0001	27/03/2024	379001/2024
RETROPOLAUO SERVICOS LTDA	136.180	TFFP/FX	406.24.0510695	0001	27/03/2024	379759/2024
RETROSPECTIVA ANIMADA.COM PRODUC.AUDIOVI.LTDA.ME	196.848	TFFP/FX	406.24.0523743	0001	27/03/2024	387146/2024
RETSAM GAS COM INST INDUSTR	EMU2J90	M.TRANS	709.24.2594811	0001	15/03/2024	426044/2024

RETTONDINI SOCIEDADE INDIVIDUAL DE ADVOCACIA	312.964	TFFP/FX	406.24.0565001	0001	27/03/2024	406242/2024
REUMA LUCIA LUNA MODAS - ME	254.994	TFFP/FX	406.24.0541601	0001	27/03/2024	396385/2024
REUNIDAS TRANSP RODOV DE CARGAS S A EM R	LZ51847	M.TRANS	709.24.2563401	0001	06/03/2024	413995/2024
REVEOADA COM. VAR.BEBIDAS E PROD TABACARIA LTDA.	321.057	TFFP/FX	406.24.0567546	0001	27/03/2024	407123/2024
REVERSO COMUNICACAO E PUBLICIDADE LTDA	292.794	TFFP/FX	406.24.0556410	0001	27/03/2024	402834/2024
REVERSON PEREIRA ARAUJO	327.742	TFFP/FX	406.24.0569202	0001	27/03/2024	407612/2024
REVERSON PEREIRA ARAUJO	GEA8033	M.TRANS	709.24.2606274	0001	22/03/2024	431335/2024
REVERSON PEREIRA ARAUJO	GEA8033	M.TRANS	709.24.2598948	0001	20/03/2024	427994/2024
REVESTIMENTOS ACRILICOS SAO JORGE - EIRELI - ME	215.316	TFFP/FX	406.24.0528763	0001	27/03/2024	389826/2024
REVIER LTDA	298.321	TFFP/FX	406.24.0558838	0001	27/03/2024	403867/2024
REVIMPER REPRESENTACOES E CONSULTORIA LTDA.	100.772	ISS	292.24.4420033	0001	15/03/2024	374838/2024
REVISIA COMERCIAL E SERVICOS LTDA - ME	220.204	TFFP/FX	406.24.0530285	0001	27/03/2024	390694/2024
REVISIA PAULISTA SOLUCOES EM SEGUROS LTDA	324.217	TFFP/FX	406.24.0568320	0001	27/03/2024	407335/2024
REVISAI NEGOCIOS LTDA	294.333	TFFP/FX	406.24.0557096	0001	27/03/2024	403127/2024
REVITALIZ SERVICOS EM PSICOLOGIA LTDA.	264.339	ISS	292.24.4323448	0001	15/01/2024	374351/2024
REVIVA	255.074	TFFP/FX	406.24.0541633	0001	27/03/2024	396401/2024
REVIVER PRESTACAO DE SERVICOS S/C LTDA	126.617	TFFP/FX	406.24.0509281	0001	27/03/2024	379029/2024
REVOADA COM. VAR. BEBIDAS E PROD. TABACARIA LTDA	321.057	MULTA	704.24.2535484	0001	05/03/2024	411427/2024
REVOLUCAO EXPRESS ENTREGAS RAPIDAS LTDA	190.208	TFFP/FX	406.24.0521834	0001	27/03/2024	386020/2024
REWORK IT TECNOLOGIA LTDA	310.479	TFFP/FX	406.24.0563873	0001	27/03/2024	405830/2024
REYEL AGROPECUARIA E PARTICIPACOES LTDA	003.048.150.000	IPTU	101.23.3114977	0005	21/03/2024	345874/2024
REYEL AGROPECUARIA E PARTICIPACOES LTDA	003.048.055.000	IPTU	101.24.0033922	0003	17/03/2024	348419/2024
REYEL AGROPECUARIA E PARTICIPACOES LTDA	003.048.150.000	IPTU	101.24.0034145	0003	17/03/2024	348441/2024
REYEL PARTICIPACOES E EMPREENDIMENTOS LTDA	003.048.020.000	IPTU	101.24.0033908	0003	17/03/2024	348417/2024
REYNALDO ANDRE FRANCA	016.015.099.173	IPTU	101.24.0121295	0003	12/03/2024	354031/2024
REYNALDO BENEDITO PIRES MONFORTE SILVA	242.299	TFFP/FX	406.24.0537138	0001	27/03/2024	394281/2024
REYNALDO BENEVENUTO	004.068.037.000	IPTU	101.24.0046758	0003	15/03/2024	349439/2024
REYNALDO BOSSA FILHO	003.125.035.000	IPTU	101.24.0038627	0003	17/03/2024	348889/2024
REYNALDO CASARI	524.030.001.000	CIP	105.24.0273358	0003	29/03/2024	372239/2024
REYNALDO CASARI	524.030.002.000	CIP	105.24.0273359	0003	29/03/2024	372240/2024
REYNALDO FINCO-ESPOLIO	620.123.021.000	IPTU	101.24.0260296	0003	12/03/2024	369060/2024
REYNALDO FRANCISCO DA SILVA	023.008.045.034	IPTU	101.24.0156696	0003	12/03/2024	356975/2024
REYNALDO PUCCA	524.114.006.000	IPTU	101.24.0235800	0003	15/03/2024	365455/2024
REYNALDO PUCCA	524.114.005.000	IPTU	101.24.0235799	0003	15/03/2024	365454/2024
REYNALDO VILLA VERDE JUNIOR	174.037	TFFP/FX	406.24.0517568	0001	27/03/2024	383570/2024
REYS COMERCIO DE OLEOS LUBRIFICANTES LTDA	202.044	ISS	291.24.4322923	0001	15/12/2023	373456/2024
REZENDE & TRIGO CONS. E ASSES EM GESTAO EMP LTDA	284.562	TFFP/FX	406.24.0552726	0001	27/03/2024	401290/2024
REZENDE E MELLI SERV.DE INFOR. CADASTRAIS LTDA	183.211	TFFP/FX	406.24.0519894	0001	27/03/2024	384907/2024
REZOLI EMPREENDIMENTO IMBILIARIO SPE LTDA	006.012.005.000	IPTU	101.24.0058829	0003	12/03/2024	350370/2024
RF ASSES. E CONSUL. ADUANEIRA COM. EXTERIOR LTDA	215.128	TFFP/FX	406.24.0528711	0001	27/03/2024	389801/2024
RF CONSTRUCOES LTDA	296.150	TFFP/FX	406.24.0557907	0001	27/03/2024	403483/2024
RF DA SILVA CONSULTORIA LTDA.	309.407	TFFP/FX	406.24.0563414	0001	27/03/2024	405658/2024
RF DA SILVA SERVICOS ONLINE LTDA	282.780	TFFP/FX	406.24.0551892	0001	27/03/2024	400940/2024
RF DOS SANTOS FILHO NEGOCIOS DIGITAIS LTDA	295.272	TFFP/FX	406.24.0557494	0001	27/03/2024	403298/2024
RF INDUSTRIA E COMERCIO DE MAQUINAS LTDA - ME	116.446	TFFP/FX	406.24.0507875	0001	27/03/2024	378369/2024
RF LIMA ROUPAS EIRELI - EPP	251.859	TFFP/FX	406.24.0540422	0001	27/03/2024	395853/2024
RF MAGNAGO NEGOCIOS DIGITAIS LTDA.	286.909	TFFP/FX	406.24.0553777	0001	27/03/2024	401767/2024
RF NOBRE SERVICOS DE REPAROS LTDA	326.943	TFFP/FX	406.24.0569042	0001	27/03/2024	407573/2024
RF SOLUTIONS LTDA	303.029	TFFP/FX	406.24.0560829	0001	27/03/2024	404675/2024
RF TRANSPORTES LOGISTICA LTDA	FRF2J42	M.TRANS	709.24.2604309	0001	22/03/2024	430366/2024
RF TRANSPORTES E AUTO RESGATE LTDA		ISSQNSN	430.24.3165554	0001	20/10/2023	410492/2024
RFB MULTIMARCAS LTDA	336.125	TFFP/FX	406.24.0571619	0001	27/03/2024	408307/2024
RFC ASSESSORIA EMPRESARIAL EIRELI - ME	255.611	TFFP/FX	406.24.0541822	0001	27/03/2024	396474/2024
RFC EVENTOS E PROMOCOES LTDA	318.482	TFFP/FX	406.24.0566911	0001	27/03/2024	406909/2024
RFF MONTAGENS INDUSTRIAIS E LOCACAO EIRELI - EPP	253.471	TFFP/FX	406.24.0541018	0001	27/03/2024	396113/2024
RFIGUEIREDO CORRETORIA DE SEGUROS LTDA	294.016	TFFP/FX	406.24.0556956	0001	27/03/2024	403060/2024
RFL DE ALMEIDA EMPREENDIMENTOS DIGITAIS LTDA	279.938	TFFP/FX	406.24.0550801	0001	27/03/2024	400504/2024
RFO CONSULTORIA E PROJETOS DE OBRAS LTDA	253.729	TFFP/FX	406.24.0541117	0001	27/03/2024	396151/2024
RFP BRIARD PLANEJAMENTOS - ME	256.299	TFFP/FX	406.24.0542092	0001	27/03/2024	396589/2024
RFR SOLUCOES EM INFORMATICA LDTA ME	219.752	TFFP/FX	406.24.0530156	0001	27/03/2024	390625/2024
RFRANCA CONSULTORIA DE INFORMATICA LTDA	184.375	TFFP/FX	406.24.0520212	0001	27/03/2024	385094/2024
RFS & KJS SUPERMERCADOS LTDA	263.204	TFFP/FX	406.24.0544644	0001	27/03/2024	397757/2024
RFS CORRETORIA DE SEGUROS SOC UNIPESSOAL LTDA	291.333	TFFP/FX	406.24.0555749	0001	27/03/2024	402556/2024
RFS ENGINEERING & DESIGN SERV. DE DES. TEC. LTDA	306.976	TFFP/FX	406.24.0562407	0001	27/03/2024	405303/2024
RG CONSULTORIA E CORRETAGEM DE SEGUROS LTDA	300.153	TFFP/FX	406.24.0559573	0001	27/03/2024	404169/2024
RG LOG LOGISTICA E TRANSPORTE LTDA	IVB5015	M.TRANS	709.24.2584286	0001	15/03/2024	420979/2024
RG MARCAS E PATENTES LTDA.	311.308	TFFP/FX	406.24.0564237	0001	27/03/2024	405954/2024
RG PINTURAS S/S LTDA	150.818	TFFP/FX	406.24.0512989	0001	27/03/2024	381035/2024
RG PRINT SERVICOS GRAFICOS LTDA	176.741	TFFP/FX	406.24.0518266	0001	27/03/2024	383949/2024
RG REPRESENTACOES DE AUTO PECAS LTDA	058.251	TFFP/FX	406.24.0502442	0001	27/03/2024	376033/2024
RG SOARES INFORMATICA - ME	254.938	TFFP/FX	406.24.0541575	0001	27/03/2024	396372/2024
RG3 PANORAMA TECNOLOGIA E SUSTENTABILIDADE LTDA	273.334	TFFP/FX	406.24.0548394	0001	27/03/2024	399439/2024
RGARCIASEG ASSES. E CONS.EM GEST.DO TRAB. LTDA-ME	254.012	TFFP/FX	406.24.0541219	0001	27/03/2024	396197/2024
RGCC ESQUADRIAS LTDA	FHY2E22	M.TRANS	709.24.2584561	0001	15/03/2024	421139/2024
RGL DESENHOS TECNICOS LTDA	252.336	TFFP/FX	406.24.0540597	0001	27/03/2024	395919/2024
RGM - EXPRESS TRANSPORTES EIRELI	233.746	TFFP/FX	406.24.0534267	0001	27/03/2024	392794/2024
RGROUP SISTEMAS DA INFORMACAO LTDA	225.842	TFFP/FX	406.24.0532121	0001	27/03/2024	391696/2024
RGS INVESTIMENTOS & PLANEJAMENTO FINANCEIRO LTDA	325.564	TFFP/FX	406.24.0568676	0001	27/03/2024	407457/2024
RGV CONSULT.EM SEGURANCA DO TRABALHO EIRELI-LTDA	217.744	TFFP/FX	406.24.0529512	0001	27/03/2024	390266/2024
RGV MONITORAMENTO INST. E SERV. EIRELI - ME	232.631	TFFP/FX	406.24.0533888	0001	27/03/2024	392611/2024
RGV MONITORAMENTO INST. E SERV. EIRELI - ME	232.631	ISS	292.24.4429251	0001	15/03/2024	375195/2024
RH COM DE PROD TERAP MAGNETIZADOS LTDA	051.640	TFFP/FX	406.24.0502105	0001	27/03/2024	375948/2024
RH RENOVAR & HUMANIZAR LTDA	285.054	TFFP/FX	406.24.0552934	0001	27/03/2024	401374/2024
RHALDNEY RODRIGUES DE LIMA	EZB4C42	M.TRANS	709.24.2603798	0001	22/03/2024	430151/2024
RHAMEDSSOM LIMA DE OLIVEIRA ALVES DE FARIAS	EI10056	M.TRANS	709.24.2583182	0001	11/03/2024	420472/2024
RHAMEDSSOM LIMA DE OLIVEIRA ALVES DE FARIAS	EI10056	M.TRANS	709.24.2600456	0001	20/03/2024	428691/2024
RHANAS EQUIPAMENTOS INDUSTRIAIS - EIRELI - EPP	239.309	TFFP/FX	406.24.0536102	0001	27/03/2024	393763/2024
RHEALIZACAO CONSULTORIA E TREINAMENTO LTDA	202.077	TFFP/FX	406.24.0525230	0001	27/03/2024	387975/2024
RHEFATY - PREPARO DE DOCUMENTOS MEDICOS LTDA	145.220	TFFP/FX	406.24.0512039	0001	27/03/2024	380509/2024
RHEFATY SERVICOS ADMINISTRATIVOS LTDA	284.639	TFFP/FX	406.24.0552758	0001	27/03/2024	401304/2024
RHEGAL TECH DESENV. DE PROGRAMAS DE COMPUTADOR LT	283.609	TFFP/FX	406.24.0552266	0001	27/03/2024	401095/2024
RHEMA MULTIMARCAS VEICULOS LTDA	337.840	TFFP/FX	406.23.3193876	0004	18/03/2024	375381/2024
RHIMA MOVELEIRIA EIRELI	281.719	TFFP/FX	406.24.0551457	0001	27/03/2024	400773/2024
RHODIUM METALS CONSULTANCY DO BRASIL LIMITADA.	307.979	TFFP/FX	406.24.0562800	0001	27/03/2024	405439/2024
RHOYAL MANUTENCAO E REFORMAS EIRELI	296.988	TFFP/FX	406.24.0558262	0001	27/03/2024	403626/2024
RHUAN CARLOS NOGUEIRA	339.607	TFFP/FX	406.23.3245635	0003	25/03/2024	375455/2024
RHUAN CARLOS NOGUEIRA	339.607	TFFP/FX	406.24.0572683	0001	27/03/2024	408637/2024
RI HAPPY BRINQUEDOS S.A.	218.829	TFFP/FX	406.24.0529884	0001	27/03/2024	390483/2024
RI HAPPY BRINQUEDOS S/A	220.513	TFSANIT	407.24.0259824	0002	27/03/2024	409443/2024
RI HAPPY BRINQUEDOS S/A	220.513	TFFP/FX	406.24.0530393	0001	27/03/2024	390745/2024
RIACHO CACA PESCA CAMPING E NAUTICA LTDA	308.809	TFFP/FX	406.24.0563148	0001	27/03/2024	405566/2024
RIACHO GRANDE EMPR. E GESTAO DE NEGOCIOS LTDA	224.619	TFFP/FX	406.24.0531720	0001	27/03/2024	391489/2024
RIACHO GRANDE GOLFE CLUBE	259.276	TFFP/FX	406.24.0543187	0001	27/03/2024	397126/2024
RIACHO GRANDE IMOV. ADM. INTERM. NEG. DOC. LT-ME	206.876	TFFP/FX	406.24.0526482	0001	27/03/2024	388621/2024



RIACHO GRANDE PRIME FESTAS E EVENTOS LTDA ME	202.668	TFFP/FX	406.24.0525368	0001	27/03/2024	388046/2024
RIACHO S CARNES LTDA- EPP	064.567	TFSANIT	407.24.0257685	0002	27/03/2024	408853/2024
RIACHO S CARNES LTDA- EPP	064.567	TFFP/FX	406.24.0502773	0001	27/03/2024	376132/2024
RIAN COM. DE ARTIGOS PARA O VESTUARIO LTDA - ME	217.038	TFFP/FX	406.24.0529304	0001	27/03/2024	390150/2024
RIANO NEGOCIOS DIGITAIS LTDA	315.116	TFFP/FX	406.24.0565937	0001	27/03/2024	406575/2024
RIBA BRASIL INDUSTRIA E COMERCIO LTDA	FXT6H75	M.TRANS	709.24.2581814	0001	11/03/2024	419772/2024
RIBAMAR DANTAS DE ASSIS	023.015.034.000	IPTU	101.24.0156254	0003	12/03/2024	357019/2024
RIBAMAR DANTAS DE ASSIS	521.003.012.011	IPTU	101.24.0225834	0003	12/03/2024	364262/2024
RIBAS ASSOCIADAS LTDA	316.382	TFFP/FX	406.24.0566380	0001	27/03/2024	406730/2024
RIBEIRO & MORAES TRANSPORTES LTDA	166.339	TFFP/FX	406.24.0515881	0001	27/03/2024	382662/2024
RIBEIRO & VIDOTTI CURSOS E SABORES LTDA	327.392	TFFP/FX	406.24.0569163	0001	27/03/2024	407599/2024
RIBEIRO DIGITAL STRATEGY LTDA	323.231	TFFP/FX	406.24.0568038	0001	27/03/2024	407256/2024
RIBEIRO EROSAO SERV DE PRECISAO E COM EIRELI-ME	253.662	TFFP/FX	406.24.0541088	0001	27/03/2024	396141/2024
RIBEIRO HAIR LTDA	325.894	TFFP/FX	406.24.0568711	0001	27/03/2024	407471/2024
RIBEIRO HBA LTDA	318.573	TFFP/FX	406.24.0566968	0001	27/03/2024	406925/2024
RIBEIRO NEGOCIOS DIGITAIS LTDA	303.989	TFFP/FX	406.24.0561225	0001	27/03/2024	404835/2024
RIBEIRO PINTURAS E MANUTENCAO PREDIAL LTDA - ME	252.231	TFFP/FX	406.24.0540565	0001	27/03/2024	395905/2024
RIBEIRO SOLUCOES S/S	154.677	TFFP/FX	406.24.0513668	0001	27/03/2024	381401/2024
RIC TEL TELECOMUNICACOES LTDA ME	162.513	TFFP/FX	406.24.0515130	0001	27/03/2024	382236/2024
RICARDO & JULIANA ADMIN. DE BENS PROPRIOS LTDA		ISS CC	705.23.2803890	0009	07/03/2024	412090/2024
RICARDO & JULIANA ADMIN. DE BENS PROPRIOS LTDA		ISS CC	705.23.2803816	0009	07/03/2024	412071/2024
RICARDO ACRAINE DE OLIVEIRA	268.690	TFFP/FX	406.24.0546651	0001	27/03/2024	398643/2024
RICARDO ADAO LEROI	242.654	TFFP/FX	406.24.0537252	0001	27/03/2024	394331/2024
RICARDO ADAO LEROI	151.313	TFFP/FX	406.24.0513060	0001	27/03/2024	381074/2024
RICARDO ADRIANO DE OLIVEIRA TAKASE	196.245	TFFP/FX	406.24.0523576	0001	27/03/2024	387057/2024
RICARDO ALBERTO AMARAL	EIY9038	M.TRANS	709.24.2616202	0001	28/03/2024	433370/2024
RICARDO ALBERTO DOS SANTOS - EPP	212.014	TFFP/FX	406.24.0527897	0001	27/03/2024	389370/2024
RICARDO ALBERTO TEIXEIRA DOS SANTOS	BWW7445	M.TRANS	709.24.2616895	0001	28/03/2024	433771/2024
RICARDO ALCAIDE ROQUE VENDAS E MARKETING DIRETO	263.193	TFFP/FX	406.24.0544637	0001	27/03/2024	397754/2024
RICARDO ALCANTARA SANTOS	029.088.009.000	IPTU	101.24.0186107	0003	12/03/2024	359559/2024
RICARDO ALEXANDRE ANTUNES	246.869	TFFP/FX	406.24.0538663	0001	27/03/2024	395028/2024
RICARDO ALEXANDRE CINTRA	512.016.001.109	IPTU	101.24.0220888	0003	12/03/2024	363574/2024
RICARDO ALEXANDRE DA SILVA	EY09B20	M.TRANS	709.24.2603859	0001	22/03/2024	430186/2024
RICARDO ALEXANDRE MEDEIROS DA SILVA		PP/FUNE	702.23.4012917	0005	16/03/2024	411226/2024
RICARDO ALEXANDRE PEREIRA	141.928	TFFP/FX	406.24.0511514	0001	27/03/2024	380225/2024
RICARDO ALEXANDRE TEIXEIRA PINTO INFORMATICA-ME	169.541	TFFP/FX	406.24.0516555	0001	27/03/2024	383022/2024
RICARDO ALFREDO	QUH1B66	M.TRANS	709.24.2585107	0001	15/03/2024	421415/2024
RICARDO ALMEIDA TEIXEIRA	FWF7H18	M.TRANS	709.24.2587098	0001	15/03/2024	422374/2024
RICARDO ALTEMAR SILLO DA SILVA	169.274	TFFP/FX	406.24.0516493	0001	27/03/2024	382992/2024
RICARDO ALVES BARROSO	003.111.001.023	IPTU	101.24.0036818	0003	17/03/2024	348679/2024
RICARDO ALVES CRUZ	122.894	TFFP/FX	406.24.0508767	0001	27/03/2024	378788/2024
RICARDO ALVES DA SILVA	DPU2037	M.TRANS	709.24.2601077	0001	20/03/2024	429028/2024
RICARDO ALVES DE SOUZA	170.702	TFFP/FX	406.24.0516801	0001	27/03/2024	383168/2024
RICARDO ALVES DE SOUZA		ISS CC	705.23.2803894	0009	07/03/2024	412093/2024
RICARDO ALVES DOS REIS FILHO	185.754	TFFP/FX	406.24.0520578	0001	27/03/2024	385295/2024
RICARDO ALVES GORGONIO	238.724	TFFP/FX	406.24.0535900	0001	27/03/2024	393671/2024
RICARDO ALVES MILSONE	251.430	TFFP/FX	406.24.0540278	0001	27/03/2024	395788/2024
RICARDO ALVES PRODOSSIMO	EBW5A11	M.TRANS	709.24.2589263	0001	15/03/2024	423187/2024
RICARDO ALVES TAVEIRA	001.037.076.055	IPTU	101.24.0007582	0003	12/03/2024	346390/2024
RICARDO ALVES TAVEIRA	024.019.091.299	IPTU	101.24.0160457	0003	15/03/2024	357422/2024
RICARDO AMARAL GOMES	109.023	TFFP/FX	406.24.0507000	0001	27/03/2024	377953/2024
RICARDO ANDRADE	015.068.038.000	IPTU	101.24.0118854	0003	12/03/2024	353824/2024
RICARDO ANDRE DOS SANTOS	003.047.017.543	IPTU	101.24.0033799	0003	17/03/2024	348400/2024
RICARDO ANDRIOTTI	014.029.008.160	IPTU	101.24.0114478	0003	12/03/2024	353483/2024
RICARDO ANDRIOTTI	312.330	TFFP/FX	406.24.0564738	0001	27/03/2024	406143/2024
RICARDO ANTONIO BARBOSA	054.866	TFFP/FX	406.24.0502266	0001	27/03/2024	375985/2024
RICARDO ANTONIO DE SALES	ER06696	M.TRANS	709.24.2599113	0001	20/03/2024	428048/2024
RICARDO ANTONIO DE SALES	ER06696	M.TRANS	709.24.2594773	0001	15/03/2024	426037/2024
RICARDO ANTONIO ESMARITO	003.047.013.248	IPTU	101.24.0031523	0003	17/03/2024	348101/2024
RICARDO ANTONIO PEZATI	PK11166	M.TRANS	709.24.2605379	0001	22/03/2024	430817/2024
RICARDO APARECIDO DA PONTE	029.129.031.000	IPTU	101.24.0186840	0003	12/03/2024	359610/2024
RICARDO APARECIDO DA PONTE		ISS CC	705.23.2801964	0009	07/03/2024	411658/2024
RICARDO APARECIDO DE ALMEIDA	125.950	TFFP/FX	406.24.0509195	0001	27/03/2024	378991/2024
RICARDO APARECIDO DO NASCIMENTO	020.005.030.115	IPTU	101.24.0140716	0003	15/03/2024	355609/2024
RICARDO APARECIDO MARINHO	033.124.051.139	IPTU	101.24.0211558	0003	16/03/2024	362177/2024
RICARDO APARECIDO NOVAES PACHECO	152.930	TFFP/FX	406.24.0513362	0001	27/03/2024	381236/2024
RICARDO ARAUJO DOS SANTOS	138.090	TFFP/FX	406.24.0510968	0001	27/03/2024	379899/2024
RICARDO ARIENTI	023.051.078.053	IPTU	101.23.3187469	0004	19/03/2024	345951/2024
RICARDO AUGUSTO CARVALHO SILVA	DEH1C73	M.TRANS	709.24.2574745	0001	06/03/2024	419075/2024
RICARDO AUGUSTO CARVALHO SILVA	DEH1C73	M.TRANS	709.24.2574709	0001	06/03/2024	419055/2024
RICARDO AUGUSTO GARCIA	008.029.152.017	IPTU	101.24.0079319	0003	12/03/2024	351545/2024
RICARDO AUGUSTO GIANNOTTI	251.513	TFFP/FX	406.24.0540311	0001	27/03/2024	395803/2024
RICARDO AUGUSTO MIURARO OLIVEIRA	306.593	TFFP/FX	406.24.0562240	0001	27/03/2024	405235/2024
RICARDO AUGUSTO RAMOS	238.306	TFFP/FX	406.24.0535764	0001	27/03/2024	393609/2024
RICARDO AUTO MOTOS COMERCIO E LOCACAO DE	RFB8C09	M.TRANS	709.24.2608923	0001	22/03/2024	432798/2024
RICARDO AZEVEDO DA SILVA	HNG6246	M.TRANS	709.24.2589511	0001	15/03/2024	423322/2024
RICARDO BARBOSA FERRAZ	532.100.199.000	CIP	105.24.0273876	0003	29/03/2024	372424/2024
RICARDO BASTOS DE MORAES CON.TEC.INFORMACAO LTDA	309.153	ISSQNSN	430.24.3165224	0001	21/08/2023	410425/2024
RICARDO BASTOS DE MORAES CON.TEC.INFORMACAO LTDA	309.153	ISSQNSN	430.24.3165310	0001	20/09/2023	410445/2024
RICARDO BAZARIN	DPN7446	M.TRANS	709.24.2585425	0001	15/03/2024	421568/2024
RICARDO BAZARIN	DPN7446	M.TRANS	709.24.2581592	0001	11/03/2024	419665/2024
RICARDO BENEDITO DE SOUZA	004.029.027.015	IPTU	101.24.0041638	0003	15/03/2024	349105/2024
RICARDO BENVINDO DA SILVA	115.880	TFFP/FX	406.24.0507807	0001	27/03/2024	378339/2024
RICARDO BEZERRA	FN24E90	M.TRANS	709.24.2565091	0001	06/03/2024	414579/2024
RICARDO BIAGGIONI MELGES	037.123	TFFP/FX	406.24.0501324	0001	27/03/2024	375742/2024
RICARDO BIANCO	024.019.137.681	IPTU	101.24.0161558	0003	01/03/2024	357572/2024
RICARDO BIASSETTON	521.502.036.000	IPTU	101.24.0230917	0003	12/03/2024	364799/2024
RICARDO BIGARAN	181.929	TFFP/FX	406.24.0519532	0001	27/03/2024	384698/2024
RICARDO BORDINI	003.047.016.824	IPTU	101.24.0033085	0003	17/03/2024	348304/2024
RICARDO BORGES DE CARVALHO	FYCF912	M.TRANS	709.24.2599286	0001	20/03/2024	428136/2024
RICARDO BRAVIN	002.005.032.000	IPTU	101.24.0016279	0003	12/03/2024	346896/2024
RICARDO BRICCHES	127.846	TFFP/FX	406.24.0509497	0001	27/03/2024	379117/2024
RICARDO BRITO DAMASCENO	620.300.035.000	IPTU	101.24.0260469	0003	12/03/2024	369094/2024
RICARDO BUENO RODRIGUES LTDA	301.603	TFFP/FX	406.24.0560188	0001	27/03/2024	404424/2024
RICARDO BULHOES DE OLIVEIRA	DDM9F73	M.TRANS	709.24.2565398	0001	06/03/2024	414719/2024
RICARDO CABRITA	007.002.031.051	IPTU	101.24.0069383	0003	12/03/2024	351101/2024
RICARDO CAETANO DA SILVA	153.336	TFFP/FX	406.24.0513434	0001	27/03/2024	381264/2024
RICARDO CAETANO V MEDEIROS	RJM4E32	M.TRANS	709.24.2599118	0001	20/03/2024	428049/2024
RICARDO CALIENTO DE ABREU	001.024.038.001	IPTU	101.24.0004795	0003	12/03/2024	346248/2024
RICARDO CAMILO DA SILVA	004.040.059.061	IPTU	101.24.0042490	0003	15/03/2024	349169/2024
RICARDO CAMPOS BUENO	021.007.087.144	IPTU	101.24.0148151	0003	16/03/2024	356389/2024
RICARDO CANDIDO FREIRE	031.119.041.014	IPTU	101.24.0199000	0003	17/03/2024	360760/2024
RICARDO CANDIDO FREIRE - EPP	215.974	TFFP/FX	406.24.0529012	0001	27/03/2024	389962/2024
RICARDO CANEPA	620.200.029.000	IPTU	101.24.0260398	0003	12/03/2024	369081/2024



RICARDO CAPITANIO MACAGNANI	003.041.063.021	IPTU	101.24.0028820	0003	17/03/2024	347735/2024
RICARDO CARDILLO CAVALIERE		ISS CC	705.23.2804509	0009	07/03/2024	412281/2024
RICARDO CARDOSO GUSMAO	001.068.256.047	IPTU	101.24.0012055	0003	12/03/2024	346651/2024
RICARDO CARLOS DE AMORIM	009.059.032.000	IPTU	101.24.0084947	0003	15/03/2024	351848/2024
RICARDO CARRACCIOLA	235.015	TFFP/FX	406.24.0534676	0001	27/03/2024	393023/2024
RICARDO CASTANHEIRO DA COSTA	EYZ5J34	M.TRANS	709.24.2585083	0001	15/03/2024	421403/2024
RICARDO CASTRO DE LACERDA	189.794	TFFP/FX	406.24.0521711	0001	27/03/2024	385947/2024
RICARDO CASTRO DE LACERDA TRANSPORTE - ME	190.704	TFFP/FX	406.24.0521991	0001	27/03/2024	386105/2024
RICARDO CELINO DE ANDRADE	CMH5226	M.TRANS	709.24.2582054	0001	11/03/2024	419904/2024
RICARDO CELIO SANT ANA	012.007.096.335	IPTU	101.24.0100866	0003	15/03/2024	352639/2024
RICARDO CESAR SERRATI ENGENHARIA	186.847	TFFP/FX	406.24.0520904	0001	27/03/2024	385492/2024
RICARDO CHAVES	273.361	TFFP/FX	406.24.0548404	0001	27/03/2024	399443/2024
RICARDO CICERO LEMES INFORMATICA	257.362	TFFP/FX	406.24.0542482	0001	27/03/2024	396779/2024
RICARDO CORREA	HJJ7959	M.TRANS	709.24.2569368	0001	06/03/2024	416410/2024
RICARDO CORREIA MUNIZ	025.110.002.000	IPTU	101.24.0171179	0003	17/03/2024	358269/2024
RICARDO CREMONESE DE SOUZA	271.425	TFFP/FX	406.24.0547640	0001	27/03/2024	399097/2024
RICARDO CRUZ CAMPISTA	246.894	TFFP/FX	406.24.0538672	0001	27/03/2024	395032/2024
RICARDO CUSTODIO MURARO	410.024.140.000	IPTU	101.24.0213157	0003	12/03/2024	362435/2024
RICARDO CUSTODIO MURARO	620.301.002.000	IPTU	101.24.0260505	0003	12/03/2024	369097/2024
RICARDO CUSTODIO MURARO	621.108.001.000	IPTUTCE	103.24.0261478	0003	17/03/2024	370342/2024
RICARDO CUSTODIO MURARO		ISS CC	705.23.2807854	0009	07/03/2024	413464/2024
RICARDO CUSTODIO MURARO	620.301.024.000	IPTU	101.24.0260522	0003	12/03/2024	369100/2024
RICARDO D. FORTUNATO TRANSPORTES ME	183.483	TFFP/FX	406.24.0519973	0001	27/03/2024	384954/2024
RICARDO DA CONCEICAO	EBK1G30	M.TRANS	709.24.2600765	0001	20/03/2024	428856/2024
RICARDO DA CONCEICAO FARIA	524.103.007.000	IPTU	101.24.0235587	0003	15/03/2024	365425/2024
RICARDO DA CONCEICAO FARIA ME	195.396	TFFP/FX	406.24.0523351	0001	27/03/2024	386914/2024
RICARDO DA CRUZ	CZL3808	M.TRANS	709.24.2591028	0001	15/03/2024	424112/2024
RICARDO DA CRUZ ADAO	173.231	TFFP/FX	406.24.0517359	0001	27/03/2024	383475/2024
RICARDO DA CUNHA SERVICOS DE INFORMATICA	274.971	TFFP/FX	406.24.0548990	0001	27/03/2024	399709/2024
RICARDO DA GRACA MILANI GARCIA	011.008.020.000	IPTU	101.24.0090454	0003	12/03/2024	352260/2024
RICARDO DA SILVA	DUY6H69	M.TRANS	709.24.2598672	0001	20/03/2024	427843/2024
RICARDO DA SILVA	221.866	TFFP/FX	406.24.0530834	0001	27/03/2024	391006/2024
RICARDO DA SILVA	EVBF573	M.TRANS	709.24.2592548	0001	15/03/2024	424839/2024
RICARDO DA SILVA LINHART - INFORMATICA - ME	214.545	TFFP/FX	406.24.0528520	0001	27/03/2024	389700/2024
RICARDO DA SILVA RIBEIRO	001.051.021.013	IPTU	101.24.0009527	0003	12/03/2024	346501/2024
RICARDO DA SILVA SANTOS ME	131.602	TFFP/FX	406.24.0510032	0001	27/03/2024	379413/2024
RICARDO DA SILVA SANTOS ME	131.602	TFSANIT	407.24.0258465	0002	27/03/2024	409010/2024
RICARDO DA SILVA TAVARES	001.033.068.013	IPTU	101.24.0006739	0003	12/03/2024	346348/2024
RICARDO DAMASCENO PEREIRA	295.026	TFFP/FX	406.24.0557393	0001	27/03/2024	403251/2024
RICARDO DE ALMEIDA	030.020.015.000	IPTU	101.24.0188380	0003	16/03/2024	359707/2024
RICARDO DE ALMEIDA MALVEIRA	251.297	TFFP/FX	406.24.0540236	0001	27/03/2024	395766/2024
RICARDO DE ARAUJO D'ANGELO	245.321	TFFP/FX	406.24.0538117	0001	27/03/2024	394766/2024
RICARDO DE CAMPOS OLIVEIRA	016.015.128.079	IPTU	101.24.0123376	0003	12/03/2024	354219/2024
RICARDO DE MELLO MARIANO - ME	153.711	TFFP/FX	406.24.0513493	0001	27/03/2024	381297/2024
RICARDO DE MENEZES ALVES	259.651	TFFP/FX	406.24.0543306	0001	27/03/2024	397179/2024
RICARDO DE MORAES PERES FILHO	DEA2142	M.TRANS	709.24.2583224	0001	11/03/2024	420502/2024
RICARDO DE MOURA NUNES	338.452	TFSANIT	407.24.0261907	0002	27/03/2024	410204/2024
RICARDO DE O. SANTOS INSTALACOES ME	217.397	TFFP/FX	406.24.0529408	0001	27/03/2024	390212/2024
RICARDO DE OLIVEIRA CASTRO ME	PXJ7613	M.TRANS	709.24.2573313	0001	06/03/2024	418289/2024
RICARDO DE OLIVEIRA SANTOS - EPP	209.053	TFFP/FX	406.24.0527055	0001	27/03/2024	388888/2024
RICARDO DE PAULA CALCADOS - ME	219.021	TFFP/FX	406.24.0529941	0001	27/03/2024	390512/2024
RICARDO DE SANTANA TORRES - ME	262.726	TFSANIT	407.24.0260862	0002	27/03/2024	409882/2024
RICARDO DE SOUSA LEMOS	281.625	TFFP/FX	406.24.0551419	0001	27/03/2024	400757/2024
RICARDO DE SOUZA DALTI PEREIRA - EPP	246.837	TFFP/FX	406.24.0538647	0001	27/03/2024	395021/2024
RICARDO DE SOUZA GOMES	226.780	TFFP/FX	406.24.0532398	0001	27/03/2024	391828/2024
RICARDO DE SOUZA LIMA		PP/FUNE	702.23.4012647	0005	03/03/2024	411220/2024
RICARDO DE SOUZA LIMA	248.651	TFFP/FX	406.24.0539287	0001	27/03/2024	395301/2024
RICARDO DE SOUZA PEREIRA	153.795	TFFP/FX	406.24.0513510	0001	27/03/2024	381308/2024
RICARDO DI FOLCO	237.785	TFFP/FX	406.24.0535587	0001	27/03/2024	393512/2024
RICARDO DI FOLCO	010.038.055.014	IPTU	101.24.0091638	0003	15/03/2024	352142/2024
RICARDO DIAS	EAS8618	M.TRANS	709.24.2597872	0001	20/03/2024	427426/2024
RICARDO DO CARMO BRAVO	154.318	TFFP/FX	406.24.0513605	0001	27/03/2024	381365/2024
RICARDO DOMENE REPRESENTACAO	186.304	TFFP/FX	406.24.0520758	0001	27/03/2024	385398/2024
RICARDO DOMINGUES DA SILVA	AZY3E58	M.TRANS	709.24.2567518	0001	06/03/2024	415598/2024
RICARDO DOMINGUES DA SILVA	AZY3E58	M.TRANS	709.24.2594393	0001	15/03/2024	425836/2024
RICARDO DONATO PEREIRA	183.009	TFFP/FX	406.24.0519834	0001	27/03/2024	384868/2024
RICARDO DONIZETE EVANGELISTA COELHO	FDR3554	M.TRANS	709.24.2594410	0001	15/03/2024	425845/2024
RICARDO DOS SANTOS AFONSO	EQE5047	M.TRANS	709.24.2564997	0001	06/03/2024	414524/2024
RICARDO DOS SANTOS ALVES	FHY5145	M.TRANS	709.24.2590485	0001	15/03/2024	423803/2024
RICARDO DOS SANTOS CASSIANO	003.045.021.210	IPTU	101.24.0029609	0003	17/03/2024	347824/2024
RICARDO DOS SANTOS ELIAS	003.047.017.490	IPTU	101.24.0033746	0003	17/03/2024	348390/2024
RICARDO DOS SANTOS VALERIO	EBM3441	M.TRANS	709.24.2574488	0001	06/03/2024	418946/2024
RICARDO DUARTE DE BRITO	532.055.003.000	IPTU	101.24.0241511	0003	12/03/2024	366097/2024
RICARDO DUARTE SOUZA	009.018.012.000	IPTU	101.24.0083965	0003	15/03/2024	351779/2024
RICARDO EFFENBERGER	004.040.059.175	IPTU	101.24.0042604	0003	15/03/2024	349176/2024
RICARDO EMERICK LOURENCO COMERCIO DE PECAS - ME	196.417	TFFP/FX	406.24.0523630	0001	27/03/2024	387088/2024
RICARDO ERLEMANN	008.025.007.001	IPTU	101.24.0078241	0003	12/03/2024	351504/2024
RICARDO ESTAQUIO SOARES	310.847	TFFP/FX	406.24.0564037	0001	27/03/2024	405888/2024
RICARDO EVANGELISTA	EC57346	M.TRANS	709.24.2568677	0001	06/03/2024	416173/2024
RICARDO FANTINI	025.075.104.060	IPTU	101.24.0169211	0003	17/03/2024	358142/2024
RICARDO FERLIN - EPP	195.960	TFFP/FX	406.24.0523506	0001	27/03/2024	387010/2024
RICARDO FERNANDES CASTRO	131.370	TFFP/FX	406.24.0510003	0001	27/03/2024	379396/2024
RICARDO FERREIRA BARBOSA	024.019.137.623	IPTU	101.24.0161501	0003	15/03/2024	357559/2024
RICARDO FERREIRA BARRETO	009.063.005.000	IPTU	101.24.0085049	0003	15/03/2024	351854/2024
RICARDO FERREIRA CORREA	027.106.003.039	IPTU	101.24.0179682	0003	12/03/2024	359034/2024
RICARDO FERREIRA DE MELO	DDX3A21	M.TRANS	709.24.2609044	0001	22/03/2024	432869/2024
RICARDO FERREIRA DE MELO	DDX3A21	M.TRANS	709.24.2608821	0001	22/03/2024	432728/2024
RICARDO FERREIRA DOS SANTOS	521.048.019.020	IPTU	101.24.0228242	0003	12/03/2024	364458/2024
RICARDO FERREIRA LEITE	006.081.114.008	IPTU	101.24.0066496	0003	12/03/2024	350875/2024
RICARDO FERREIRA PAULO	DMS9C41	M.TRANS	709.24.2569580	0001	06/03/2024	416496/2024
RICARDO FONSECA DA SILVA	012.037.041.083	IPTU	101.24.0103775	0003	15/03/2024	352819/2024
RICARDO FORDELONE	273.358	TFFP/FX	406.24.0548403	0001	27/03/2024	399442/2024
RICARDO FRANCESCO	007.063.112.048	IPTU	101.24.0072317	0003	12/03/2024	351238/2024
RICARDO FRANCISCO DA CRUZ	170.103	TFFP/FX	406.24.0516668	0001	27/03/2024	383087/2024
RICARDO FRANCUCCI	003.050.016.022	IPTU	101.24.0034209	0003	17/03/2024	348448/2024
RICARDO FREDIANI	006.120.005.062	IPTU	101.24.0067345	0003	12/03/2024	350964/2024
RICARDO FREIRE DE MIRANDA	278.804	TFFP/FX	406.24.0550366	0001	27/03/2024	400322/2024
RICARDO FURLAN PESSUTTI	DVM2F61	M.TRANS	709.24.2570210	0001	06/03/2024	416760/2024
RICARDO FURLAN RODRIGUES	511.002.012.000	IPTU	101.24.0219192	0003	15/03/2024	363292/2024
RICARDO FURLAN RODRIGUES	511.002.013.000	IPTU	101.24.0219193	0003	15/03/2024	363293/2024
RICARDO FURLAN RODRIGUES	511.002.007.000	IPTU	101.24.0219187	0003	15/03/2024	363287/2024
RICARDO FURLAN RODRIGUES	511.002.011.000	IPTU	101.24.0219191	0003	15/03/2024	363291/2024
RICARDO FURLAN RODRIGUES	511.002.012.000	CIP	105.24.0272377	0003	29/03/2024	371892/2024
RICARDO GABRIEL FILHO	018.035.004.000	IPTU	101.24.0132371	0003	17/03/2024	354883/2024

RICARDO GABRIEL SOBREIRA	534.132.012.000	IPTU	101.24.0256561	0003	16/03/2024	368475/2024
RICARDO GARCIA	QNZ28B96	M.TRANS	709.24.2607483	0001	22/03/2024	431994/2024
RICARDO GARCIA	QNZ28B96	M.TRANS	709.24.2594338	0001	15/03/2024	425799/2024
RICARDO GARCIA	QNZ28B96	M.TRANS	709.24.2568289	0001	06/03/2024	415971/2024
RICARDO GARLA		ISS CC	705.23.2802434	0009	07/03/2024	411757/2024
RICARDO GARLA	030.097.039.000	IPTU	101.24.0191629	0003	16/03/2024	360063/2024
RICARDO GASPAR	521.400.033.945	IPTU	101.24.0229743	0003	12/03/2024	364643/2024
RICARDO GASPAR	024.049.042.000	IPTU	101.24.0163230	0003	15/03/2024	357701/2024
RICARDO GASPAR	521.400.033.945	IPTU	101.23.2775736	0010	20/03/2024	345477/2024
RICARDO GEA MARTINEZ	006.077.012.000	IPTU	101.24.0066382	0003	12/03/2024	350860/2024
RICARDO GIL KLOMFAHS	031.038.094.000	IPTU	101.24.0195965	0003	17/03/2024	360443/2024
RICARDO GIMENES	287.457	TFFP/FX	406.24.0554011	0001	27/03/2024	401873/2024
RICARDO GIMENES	001.019.045.317	IPTU	101.24.0002855	0003	12/03/2024	346173/2024
RICARDO GIMENES	001.019.045.088	IPTU	101.24.0002656	0003	12/03/2024	346157/2024
RICARDO GOMES CAMPOS	208.327	TFFP/FX	406.24.0526871	0001	27/03/2024	388799/2024
RICARDO GOMES DA SILVA MAQUINAS - ME	163.043	TFFP/FX	406.24.0515226	0001	27/03/2024	382288/2024
RICARDO GOMES SEVERINO	EJH9312	M.TRANS	709.24.2574328	0001	06/03/2024	418843/2024
RICARDO GONCALVES DE SOUZA	FJA9216	M.TRANS	709.24.2608871	0001	22/03/2024	432761/2024
RICARDO GONCALVES NOJO	004.021.003.037	IPTU	101.24.0041222	0003	15/03/2024	349075/2024
RICARDO GONCALVES PEREIRA	CKK4J76	M.TRANS	709.24.2574190	0001	06/03/2024	418751/2024
RICARDO GONSALVES MATTOS	001.007.007.052	IPTU	101.24.0000552	0003	12/03/2024	346065/2024
RICARDO GRANJA DA SILVA-ME	196.098	TFFP/FX	406.24.0523538	0001	27/03/2024	387032/2024
RICARDO GRANJA DA SILVA-ME	196.098	ISS	292.24.4420132	0001	15/03/2024	374845/2024
RICARDO HENGSTMANN ALONSO	KWG7G79	M.TRANS	709.24.2589494	0001	15/03/2024	423312/2024
RICARDO HENRIQUE DA SILVA	168.474	TFFP/FX	406.24.0516316	0001	27/03/2024	382903/2024
RICARDO HENRIQUE DE OLIVEIRA DE ALMEIDA	305.733	TFFP/FX	406.24.0561904	0001	27/03/2024	405094/2024
RICARDO HENRIQUE DUO	CYA3118	M.TRANS	709.24.2586197	0001	15/03/2024	421916/2024
RICARDO HENRIQUE FUZARO NUNES FREIRE	HMG5D82	M.TRANS	709.24.2572034	0001	06/03/2024	417619/2024
RICARDO HENRIQUE PERALTA	003.047.016.781	IPTU	101.24.0033042	0003	17/03/2024	348297/2024
RICARDO HRISTOV	181.471	TFFP/FX	406.24.0519420	0001	27/03/2024	384637/2024
RICARDO HYLARIO BUSTO	137.227	TFFP/FX	406.24.0510836	0001	27/03/2024	379831/2024
RICARDO IANELLO PADILHA	338.937	TFFP/FX	406.24.0572472	0001	27/03/2024	408566/2024
RICARDO IMAMURA PORTELLA	239.076	TFFP/FX	406.24.0536019	0001	27/03/2024	393725/2024
RICARDO IMAMURA PORTELLA	533.253.001.000	IPTU	101.24.0252574	0003	16/03/2024	367843/2024
RICARDO INACIO DA SILVA	180.757	TFFP/FX	406.24.0519244	0001	27/03/2024	384532/2024
RICARDO INACIO DA SILVA	CX84513	M.TRANS	709.24.2604049	0001	22/03/2024	430287/2024
RICARDO JERONIMO ESTEVES	250.830	TFFP/FX	406.24.0540076	0001	27/03/2024	395683/2024
RICARDO JORGE MAURUTO	FWY7136	M.TRANS	709.24.2607147	0001	22/03/2024	431807/2024
RICARDO JORGE SCAFF	005.030.002.043	IPTU	101.24.0052325	0003	12/03/2024	349846/2024
RICARDO JORGE SCAFF	005.030.002.035	IPTU	101.24.0052317	0003	12/03/2024	349841/2024
RICARDO JORGE SCAFF	005.030.002.054	IPTU	101.24.0052336	0003	12/03/2024	349851/2024
RICARDO JORGE SCAFF	005.030.002.050	IPTU	101.24.0052332	0003	12/03/2024	349850/2024
RICARDO JORGE SCAFF	005.030.002.039	IPTU	101.24.0052321	0003	12/03/2024	349843/2024
RICARDO JORGE SCAFF	005.030.002.047	IPTU	101.24.0052329	0003	12/03/2024	349848/2024
RICARDO JORGE SCAFF	005.030.002.006	IPTU	101.24.0052295	0003	12/03/2024	349834/2024
RICARDO JORGE SCAFF	005.030.002.049	IPTU	101.24.0052331	0003	12/03/2024	349849/2024
RICARDO JORGE SCAFF	005.030.002.046	IPTU	101.24.0052328	0003	12/03/2024	349847/2024
RICARDO JORGE SCAFF	005.030.002.032	IPTU	101.24.0052314	0003	12/03/2024	349840/2024
RICARDO JORGE SCAFF	005.030.002.056	IPTU	101.24.0052338	0003	12/03/2024	349853/2024
RICARDO JORGE SCAFF	005.030.002.026	IPTU	101.24.0052310	0003	12/03/2024	349838/2024
RICARDO JORGE SCAFF	005.030.002.024	IPTU	101.24.0052309	0003	12/03/2024	349837/2024
RICARDO JORGE SCAFF	005.030.002.088	IPTU	101.24.0052367	0003	12/03/2024	349862/2024
RICARDO JORGE SCAFF	005.030.002.091	IPTU	101.24.0052368	0003	12/03/2024	349863/2024
RICARDO JORGE SCAFF	005.030.002.079	IPTU	101.24.0052358	0003	12/03/2024	349859/2024
RICARDO JORGE SCAFF	005.030.002.055	IPTU	101.24.0052337	0003	12/03/2024	349852/2024
RICARDO JORGE SCAFF	005.030.002.082	IPTU	101.24.0052361	0003	12/03/2024	349861/2024
RICARDO JOSE BENEDICTO	030.418	P.PUBL	707.24.0276018	0003	29/03/2024	413738/2024
RICARDO JOSE COPPINI	003.003.059.022	IPTU	101.24.0026327	0003	17/03/2024	347585/2024
RICARDO JOSE DA SILVA	032.071.001.000	IPTU	101.24.0203122	0003	17/03/2024	361192/2024
RICARDO JOSE DE ARAUJO	030.018.027.094	IPTU	101.24.0188270	0003	16/03/2024	359699/2024
RICARDO JOSE FAZOLIN		ISS CC	705.23.2802234	0009	07/03/2024	411713/2024
RICARDO JOSE SCHEMY ALVES DA CUNHA	002.073.026.436	IPTU	101.24.0023322	0003	12/03/2024	347399/2024
RICARDO JULIANA ADM BENS PROPRIOS LTDA	024.004.047.000	IPTU	101.24.0157826	0003	15/03/2024	357149/2024
RICARDO JULIO ALVES	EQA9851	M.TRANS	709.24.2587497	0001	15/03/2024	422569/2024
RICARDO JUNIO DOS SANTOS	020.115.024.082	IPTU	101.24.0146569	0003	15/03/2024	356202/2024
RICARDO KAVLAC	EEW4980	M.TRANS	709.24.2592532	0001	15/03/2024	424830/2024
RICARDO KAVLAC	EEW4980	M.TRANS	709.24.2592364	0001	15/03/2024	424754/2024
RICARDO KENJI NAKASONE	DCH9646	M.TRANS	709.24.2592610	0001	15/03/2024	424872/2024
RICARDO KOJI HIRAHATA	016.015.138.074	IPTU	101.24.0123502	0003	12/03/2024	354236/2024
RICARDO LAUTARIO V.FERNANDES	620.124.024.000	IPTU	101.24.0260321	0003	12/03/2024	369065/2024
RICARDO LE FOSSO MANTOAN - ME	218.284	TFFP/FX	406.24.0529703	0001	27/03/2024	390367/2024
RICARDO LIBERALLI SERVICOS E SOLUCOES - EIRELI	234.009	TFFP/FX	406.24.0534358	0001	27/03/2024	392850/2024
RICARDO LINHARES DA SILVA ROSSI	DVB3304	M.TRANS	709.24.2572713	0001	06/03/2024	417978/2024
RICARDO LOUZANIS	ERW7G66	M.TRANS	709.24.2581143	0001	11/03/2024	419418/2024
RICARDO LUIS ANSELMO	031.030.166.024	IPTU	101.24.0195105	0003	17/03/2024	360367/2024
RICARDO LUIS DE OLIVEIRA		P.PUBL	707.23.2848679	0001	25/07/2023	413715/2024
RICARDO LUIS DE OLIVEIRA		P.PUBL	707.23.2848679	0002	24/08/2023	413716/2024
RICARDO LUIS FELIX-ESPOLIO	002.038.043.000	IPTU	101.24.0019428	0003	12/03/2024	347110/2024
RICARDO LUIZ	175.889	TFFP/FX	406.24.0518039	0001	27/03/2024	383839/2024
RICARDO LUIZ PINOTTI	033.041.018.043	IPTU	101.24.0207311	0003	16/03/2024	361803/2024
RICARDO LUIZ RIBEIRO DE SANTANA	021.007.088.177	IPTU	101.24.0148692	0003	16/03/2024	356436/2024
RICARDO LUIZ TAKANO	321.936	TFFP/FX	406.24.0567741	0001	27/03/2024	407175/2024
RICARDO MACEDO MEDEIROS REFORMAS E CONSTRUCAO	306.451	TFFP/FX	406.24.0562185	0001	27/03/2024	405212/2024
RICARDO MAGAROTTI GESTAO HOSPITALAR	316.411	TFFP/FX	406.24.0566393	0001	27/03/2024	406738/2024
RICARDO MANARIN	522.002.138.039	IPTU	101.24.0231151	0003	12/03/2024	364848/2024
RICARDO MANOEL DE SOUSA	534.009.052.000	IPTU	101.24.0253898	0003	23/03/2024	368054/2024
RICARDO MARINHO NUNES	FRN4B73	M.TRANS	709.24.2585487	0001	15/03/2024	421602/2024
RICARDO MARQUES DA SILVA JUNIOR	025.117.019.004	IPTU	101.24.0171500	0003	17/03/2024	358288/2024
RICARDO MARQUES FALCO	065.462	TFFP/FX	406.24.0502840	0001	27/03/2024	376149/2024
RICARDO MARQUES FARO	ETQ8A08	M.TRANS	709.24.2616845	0001	28/03/2024	433743/2024
RICARDO MARQUES FELIPPE	FWJ4015	M.TRANS	709.24.2572413	0001	06/03/2024	417821/2024
RICARDO MARQUES FELIPPE	FWJ4015	M.TRANS	709.24.2574283	0001	06/03/2024	418815/2024
RICARDO MARQUES FELIPPE	FWJ4015	M.TRANS	709.24.2586843	0001	15/03/2024	422236/2024
RICARDO MARQUES FELIPPE	FWJ4015	M.TRANS	709.24.2572378	0001	06/03/2024	417803/2024
RICARDO MARQUES FELIPPE	FWJ4015	M.TRANS	709.24.2585742	0001	15/03/2024	421729/2024
RICARDO MARQUES FELIPPE	FWJ4015	M.TRANS	709.24.2570016	0001	06/03/2024	416672/2024
RICARDO MARQUES FELIPPE	FWJ4015	M.TRANS	709.24.2584692	0001	15/03/2024	421223/2024
RICARDO MARQUES FELIPPE	FWJ4015	M.TRANS	709.24.2594512	0001	15/03/2024	425907/2024
RICARDO MARQUES LANES	006.019.077.000	IPTU	101.24.0059444	0003	12/03/2024	350402/2024
RICARDO MARQUES LANES	006.019.077.000	CIP	105.24.0270461	0003	29/03/2024	371431/2024
RICARDO MARTINS	027.039.012.000	IPTU	101.23.2779405	0010	27/03/2024	345493/2024
RICARDO MARTINS - ESPOLIO	005.031.040.000	IPTU	101.24.0052391	0003	12/03/2024	349866/2024
RICARDO MARTINS DA SILVA	DQJ9651	M.TRANS	709.24.2593159	0001	15/03/2024	425173/2024
RICARDO MARTINS VAZ	024.012.068.046	IPTU	101.24.0159322	0003	15/03/2024	357318/2024

RICARDO MENEZES AGUSTINELLI	EPL6E15	M.TRANS	709.24.2564725	0001	06/03/2024	414384/2024
RICARDO MENEZES AGUSTINELLI LTDA	288.691	TFFP/FX	406.24.0554566	0001	27/03/2024	402088/2024
RICARDO MENEZES AGUSTINELLI LTDA	288.691	ISSQNSN	430.24.3174223	0001	22/05/2023	410717/2024
RICARDO MINERVINO EIRELI ME	231.939	TFFP/FX	406.24.0533656	0001	27/03/2024	392486/2024
RICARDO MOLINA	145.050	TFFP/FX	406.24.0512011	0001	27/03/2024	380496/2024
RICARDO MORANDO CAPASSI	EBJ8484	M.TRANS	709.24.2607601	0001	22/03/2024	432060/2024
RICARDO MOREIRA	004.018.185.116	IPTU	101.24.0040775	0003	15/03/2024	349026/2024
RICARDO MOREIRA	100.328	TFFP/FX	406.24.0505880	0001	27/03/2024	377428/2024
RICARDO MORENO - ME	193.536	TFFP/FX	406.24.0522777	0001	27/03/2024	386575/2024
RICARDO MORGANI	CRM6F73	M.TRANS	709.24.2597216	0001	20/03/2024	427114/2024
RICARDO NAKAZATO	EYK7292	M.TRANS	709.24.2603697	0001	22/03/2024	430105/2024
RICARDO NAKAZATO	EYK7292	M.TRANS	709.24.2593720	0001	15/03/2024	425465/2024
RICARDO NAKAZATO	EYK7292	M.TRANS	709.24.2599557	0001	20/03/2024	428242/2024
RICARDO NAMIKO DE ALMEIDA	620.520.001.000	IPTU	101.24.0260904	0003	12/03/2024	369198/2024
RICARDO NASCIMENTO DA SILVA	CLV5727	M.TRANS	709.24.2589465	0001	15/03/2024	423299/2024
RICARDO NASCIMENTO DA SILVA	218.344	TFFP/FX	406.24.0529724	0001	27/03/2024	390382/2024
RICARDO NASCIMENTO DE MELO	033.124.051.098	IPTU	101.24.0211517	0003	16/03/2024	362171/2024
RICARDO NOBERTO LOPES	DXV8B28	M.TRANS	709.24.2616681	0001	28/03/2024	433640/2024
RICARDO NOFOENTE	FWL2D98	M.TRANS	709.24.2600838	0001	20/03/2024	428896/2024
RICARDO NOGUEIRA	018.018.080.000	IPTU	101.24.0131229	0003	17/03/2024	354767/2024
RICARDO NOGUEIRA PEREIRA	003.047.013.351	IPTU	101.24.0031626	0003	17/03/2024	348115/2024
RICARDO OKASAKI DE FREITAS	006.029.089.000	IPTU	101.24.0061510	0003	12/03/2024	350498/2024
RICARDO OLIVEIRA LOPES	FTV9B13	M.TRANS	709.24.2594126	0001	15/03/2024	425686/2024
RICARDO OLIVEIRA LOPES	FTV9B13	M.TRANS	709.24.2584011	0001	11/03/2024	420944/2024
RICARDO OLIVEIRA LOPES	FTV9B13	M.TRANS	709.24.2593801	0001	15/03/2024	425514/2024
RICARDO OLIVEIRA SILVA	030.085.023.005	IPTU	101.24.0191188	0003	16/03/2024	360039/2024
RICARDO OLIVEIRA SILVA	CKE4470	M.TRANS	709.24.2598750	0001	20/03/2024	427886/2024
RICARDO ORBETELLI NOTARIO	BEK4J03	M.TRANS	709.24.2600679	0001	20/03/2024	428806/2024
RICARDO ORBETELLI NOTARIO APOIO ADMINISTRATIVO	272.117	TFFP/FX	406.24.0547915	0001	27/03/2024	399214/2024
RICARDO ORTEGA REPRESENTACOES COMERCIAIS LTDA ME	199.498	TFFP/FX	406.24.0524518	0001	27/03/2024	387609/2024
RICARDO OSNI BUENO MATERIAIS GRAFICOS ME	178.392	TFFP/FX	406.24.0518662	0001	27/03/2024	384185/2024
RICARDO PAES MOREIRA	FKT5548	M.TRANS	709.24.2581772	0001	11/03/2024	419756/2024
RICARDO PALAVIZINI	021.001.056.000	IPTU	101.24.0147347	0003	16/03/2024	356315/2024
RICARDO PALAVIZINI	021.001.056.000	IPTU	101.23.2680787	0011	02/03/2024	345330/2024
RICARDO PASULD	GHK3G57	M.TRANS	709.24.2570220	0001	06/03/2024	416766/2024
RICARDO PEDRO DOS SANTOS	DLL4H79	M.TRANS	709.24.2594886	0001	15/03/2024	426076/2024
RICARDO PEDRO DOS SANTOS	032.075.022.346	IPTU	101.24.0204218	0003	17/03/2024	361442/2024
RICARDO PEREIRA DA SILVA	016.015.104.081	IPTU	101.24.0121580	0003	12/03/2024	354047/2024
RICARDO PEREIRA DA SILVA	033.057.040.000	IPTU	101.24.0208169	0003	16/03/2024	361851/2024
RICARDO PEREIRA DA SILVA	015.051.022.000	IPTU	101.24.0118304	0003	12/03/2024	353774/2024
RICARDO PEREIRA MENDES	218.735	TFFP/FX	406.24.0529850	0001	27/03/2024	390463/2024
RICARDO PEREIRA VENTURA	DIF4525	M.TRANS	709.24.2582215	0001	11/03/2024	419989/2024
RICARDO PEROBELI ALVES	DKX8008	M.TRANS	709.24.2606611	0001	22/03/2024	431533/2024
RICARDO PEROBELI ALVES SOLUCOES EMPRESARIAIS	325.089	TFFP/FX	406.24.0568544	0001	27/03/2024	407407/2024
RICARDO PEZZOLATO	016.015.126.021	IPTU	101.24.0122870	0003	12/03/2024	354174/2024
RICARDO PIGNATARI	205.787	TFFP/FX	406.24.0526197	0001	27/03/2024	388482/2024
RICARDO PINTO	015.029.025.000	IPTU	101.24.0116538	0003	12/03/2024	353640/2024
RICARDO PINTO		ISS CC	705.23.2807799	0009	07/03/2024	413432/2024
RICARDO PINTO EMBALAGENS - ME	180.394	TFFP/FX	406.24.0519158	0001	27/03/2024	384479/2024
RICARDO PIRES DOS SANTOS	FFA9H13	M.TRANS	709.24.2566408	0001	06/03/2024	415182/2024
RICARDO PIRES DOS SANTOS	014.019.021.016	IPTU	101.24.0113282	0003	12/03/2024	353382/2024
RICARDO PIRES SOARES FILHO	263.799	TFFP/FX	406.24.0544863	0001	27/03/2024	397851/2024
RICARDO POMBO SALES NEGOCIOS DIGITAIS EIRELI ME	260.127	TFFP/FX	406.24.0543491	0001	27/03/2024	397265/2024
RICARDO PUCCETTI	012.073.019.000	IPTU	101.24.0106212	0003	15/03/2024	352949/2024
RICARDO QUEIROZ DA SILVA	AWW2481	M.TRANS	709.24.2568708	0001	06/03/2024	416186/2024
RICARDO RAMOS DE OLIVEIRA	265.931	TFFP/FX	406.24.0545628	0001	27/03/2024	398178/2024
RICARDO RAMOS DE OLIVEIRA	025.085.007.000	IPTU	101.24.0169754	0003	17/03/2024	358165/2024
RICARDO RAMOS DE SOUZA REPRESENTACAO COMERCIAL	216.169	TFFP/FX	406.24.0529065	0001	27/03/2024	389993/2024
RICARDO RIBEIRO	FPP8C49	M.TRANS	709.24.2596028	0001	15/03/2024	426758/2024
RICARDO RIBEIRO	FPP8C49	M.TRANS	709.24.2602189	0001	20/03/2024	429660/2024
RICARDO RIBEIRO - ME	234.167	TFFP/FX	406.24.0534406	0001	27/03/2024	392879/2024
RICARDO RIBEIRO SANTOS	FJ00J46	M.TRANS	709.24.2597128	0001	20/03/2024	427066/2024
RICARDO RIO BRANCO	151.571	TFFP/FX	406.24.0513098	0001	27/03/2024	381095/2024
RICARDO RIO BRANCO	QQY1A48	M.TRANS	709.24.2598660	0001	20/03/2024	427835/2024
RICARDO ROBERTO DOS SANTOS	CMO2095	M.TRANS	709.24.2586857	0001	15/03/2024	422244/2024
RICARDO ROBERTO DOS SANTOS	CMO2095	M.TRANS	709.24.2581355	0001	11/03/2024	419551/2024
RICARDO ROBERTO DOS SANTOS	CMO2095	M.TRANS	709.24.2565511	0001	06/03/2024	414776/2024
RICARDO ROBERTO DOS SANTOS	CMO2095	M.TRANS	709.24.2564644	0001	06/03/2024	414341/2024
RICARDO ROBERTO DOS SANTOS	CMO2095	M.TRANS	709.24.2597904	0001	20/03/2024	427447/2024
RICARDO ROCHA CARVALHO	DJM5122	M.TRANS	709.24.2582308	0001	11/03/2024	420053/2024
RICARDO ROCHA DOS SANTOS	FYX0709	M.TRANS	709.24.2607595	0001	22/03/2024	432055/2024
RICARDO RODRIGUES	512.031.081.000	IPTU	101.24.0223128	0003	12/03/2024	363813/2024
RICARDO RODRIGUES BRAGA	283.779	TFFP/FX	406.24.0552345	0001	27/03/2024	401130/2024
RICARDO RODRIGUES DA SILVA	GW48601	M.TRANS	709.24.2601712	0001	20/03/2024	429351/2024
RICARDO RODRIGUES DA SILVA	DPJ5975	M.TRANS	709.24.2605114	0001	22/03/2024	430683/2024
RICARDO RODRIGUES DA SILVA	004.061.070.000	IPTU	101.24.0046179	0003	15/03/2024	349401/2024
RICARDO RODRIGUES DA SILVA	GW48601	M.TRANS	709.24.2601787	0001	20/03/2024	429403/2024
RICARDO RODRIGUES DA SILVA-ASSESSORIA-ME	159.217	TFFP/FX	406.24.0514508	0001	27/03/2024	381885/2024
RICARDO RODRIGUES DE ANDRADE	010.060.003.000	IPTU	101.24.0093726	0003	15/03/2024	352244/2024
RICARDO RODRIGUES FERRACCIOLI	013.063.154.071	IPTU	101.24.0112474	0003	12/03/2024	353325/2024
RICARDO RODRIGUES FINATO - SERV. AUTOMOTIVOS-ME	225.859	TFFP/FX	406.24.0532127	0001	27/03/2024	391698/2024
RICARDO RODRIGUES NUNES	001.062.064.031	IPTU	101.24.0010021	0003	20/03/2024	346530/2024
RICARDO ROGERIO FERREIRA	116.770	TFFP/FX	406.24.0507926	0001	27/03/2024	378396/2024
RICARDO ROQUETTI - ME	262.062	TFFP/FX	406.24.0544221	0001	27/03/2024	397582/2024
RICARDO ROSA ARAUJO	307.388	TFFP/FX	406.24.0562576	0001	27/03/2024	405359/2024
RICARDO ROSTAUSKAS	510.100.048.119	IPTU	101.24.0214207	0003	12/03/2024	362576/2024
RICARDO RUSSO LOGISTICA LTDA	DCU3A46	M.TRANS	709.24.2604430	0001	22/03/2024	430410/2024
RICARDO SALES DA CUNHA SOUSA	512.017.018.153	IPTU	101.24.0221095	0003	12/03/2024	363595/2024
RICARDO SAMOCRANIC COUTO	175.877	TFFP/FX	406.24.0518034	0001	27/03/2024	383836/2024
RICARDO SANCHES SIERRA	295.648	TFFP/FX	406.24.0557687	0001	27/03/2024	403384/2024
RICARDO SANCHES SIERRA	002.073.027.367	IPTU	101.24.0024034	0003	12/03/2024	347444/2024
RICARDO SANTANA ALMERIA	CVY8449	M.TRANS	709.24.2572576	0001	06/03/2024	417912/2024
RICARDO SANTANA ALMERIA	CVY8449	M.TRANS	709.24.2583816	0001	11/03/2024	420836/2024
RICARDO SANTOS DA SILVA	DYN9907	M.TRANS	709.24.2567852	0001	06/03/2024	415723/2024
RICARDO SANTOS DA SILVA	DYN9907	M.TRANS	709.24.2568757	0001	06/03/2024	416213/2024
RICARDO SANTOS DA SILVA	DYN9907	M.TRANS	709.24.2568142	0001	06/03/2024	415892/2024
RICARDO SANTOS DA SILVA	DYN9907	M.TRANS	709.24.2606227	0001	22/03/2024	431299/2024
RICARDO SANTOS DA SILVA	DYN9907	M.TRANS	709.24.2615980	0001	28/03/2024	433238/2024
RICARDO SANTOS DA SILVA	DYN9907	M.TRANS	709.24.2615968	0001	28/03/2024	433230/2024
RICARDO SANTOS DE SA	BGT6472	M.TRANS	709.24.2603802	0001	22/03/2024	430154/2024
RICARDO SANTOS ROCHA	BBR7C49	M.TRANS	709.24.2584763	0001	15/03/2024	421262/2024
RICARDO SANTOS ROCHA	BBR7C49	M.TRANS	709.24.2563865	0001	06/03/2024	414164/2024
RICARDO SARAIVA PEREIRA	FIE7F87	M.TRANS	709.24.2585240	0001	15/03/2024	421480/2024
RICARDO SEGUROS LTDA	292.002	TFFP/FX	406.24.0556045	0001	27/03/2024	402684/2024



RICARDO SERPELONI	183.833	TFFP/FX	406.24.0520077	0001	27/03/2024	385015/2024
RICARDO SERPELONI	EQN9175	M.TRANS	709.24.2603219	0001	22/03/2024	429861/2024
RICARDO SEVERA	GSW2G80	M.TRANS	709.24.2587077	0001	15/03/2024	422363/2024
RICARDO SILVA DE OLIVEIRA	004.050.328.034	IPTU	101.24.0044655	0003	15/03/2024	349308/2024
RICARDO SILVA DE OLIVEIRA	004.047.063.055	IPTU	101.24.0043604	0003	15/03/2024	349245/2024
RICARDO SILVA DE OLIVEIRA	004.048.129.023	IPTU	101.24.0043947	0003	15/03/2024	349261/2024
RICARDO SILVA DOS SANTOS	015.087.074.298	IPTU	101.24.0119759	0003	12/03/2024	353904/2024
RICARDO SILVA NEIAS	DLM0338	M.TRANS	709.24.2586960	0001	15/03/2024	422297/2024
RICARDO SILVA RODRIGUES	143.300	TFFP/FX	406.24.0511714	0001	27/03/2024	380332/2024
RICARDO SOARES	623.711.007.000	IPTUTCE	103.24.0262713	0003	17/03/2024	370953/2024
RICARDO SOARES DA SILVA NETO	LKV7H69	M.TRANS	709.24.2608407	0001	22/03/2024	432498/2024
RICARDO SORREN EMPREENDIMENTOS DIGITAIS LTDA.	303.618	TFFP/FX	406.24.0561088	0001	27/03/2024	404772/2024
RICARDO SOUSA MESQUITA	FII1850	M.TRANS	709.24.2566415	0001	06/03/2024	415187/2024
RICARDO SOUZA DE OLIVEIRA	RTR1B86	M.TRANS	709.24.2604017	0001	22/03/2024	430273/2024
RICARDO SOUZA MOREIRA	022.024.026.108	IPTU	101.24.0154161	0003	12/03/2024	356863/2024
RICARDO SPARAPAN	003.047.017.070	IPTU	101.24.0033327	0003	17/03/2024	348338/2024
RICARDO SPINOZA	GBN1J78	M.TRANS	709.24.2599899	0001	20/03/2024	428384/2024
RICARDO SPINOZA	GBM6B13	M.TRANS	709.24.2581894	0001	11/03/2024	419808/2024
RICARDO STANGORLINI AQUA SOLUCOES - ME	216.377	TFFP/FX	406.24.0529118	0001	27/03/2024	390030/2024
RICARDO STEINMETZ R C DE SERV.DE AP. A EMPRESAS	266.232	TFFP/FX	406.24.0545733	0001	27/03/2024	398224/2024
RICARDO SUEHIRO YAMAGUTI	253.053	TFFP/FX	406.24.0540869	0001	27/03/2024	396066/2024
RICARDO TADEU SCARMATO	010.001.003.060	IPTU	101.24.0086521	0003	15/03/2024	351953/2024
RICARDO TADEU ZUIM	ELE4667	M.TRANS	709.24.2592417	0001	15/03/2024	424782/2024
RICARDO TAVARES BUGLIA	FQE3055	M.TRANS	709.24.2592685	0001	15/03/2024	424911/2024
RICARDO TAVARES DE CAMPOS	130.375	TFFP/FX	406.24.0509870	0001	27/03/2024	379321/2024
RICARDO TAVARES DE MIRANDA	264.651	TFFP/FX	406.24.0545179	0001	27/03/2024	397995/2024
RICARDO TEIXEIRA DE MESQUITA	511.009.038.000	IPTU	101.24.0219343	0003	15/03/2024	363333/2024
RICARDO TEIXEIRA KIZIVAT	MKY3222	M.TRANS	709.24.2606080	0001	22/03/2024	431211/2024
RICARDO TEMOTEO DA SILVA	DEZ3278	M.TRANS	709.24.2583264	0001	11/03/2024	420525/2024
RICARDO TEODORO	223.085	TFFP/FX	406.24.0531209	0001	27/03/2024	391224/2024
RICARDO TEODORO CARVALHO	DA06344	M.TRANS	709.24.2589217	0001	15/03/2024	423164/2024
RICARDO THOMAS LIMA	005.011.032.609	IPTU	101.24.0050887	0003	12/03/2024	349717/2024
RICARDO TOBAL PARENTE E SILVA	020.029.087.038	IPTU	101.24.0142107	0003	15/03/2024	355751/2024
RICARDO TOLEDO DE ASSIS	DSI2A97	M.TRANS	709.24.2581475	0001	11/03/2024	419606/2024
RICARDO TOQUETTI	029.061.013.048	IPTU	101.24.0185225	0003	12/03/2024	359496/2024
RICARDO TORRES ZENATTI	018.077.014.000	IPTU	101.24.0135098	0003	17/03/2024	355179/2024
RICARDO TORRES ZENATTI	018.069.016.000	IPTU	101.24.0134885	0003	17/03/2024	355161/2024
RICARDO TORRI MOTA PENHA	023.008.025.036	IPTU	101.24.0155436	0003	12/03/2024	356948/2024
RICARDO TOSSI SILVA		GAM	802.24.2620991	0001	05/03/2024	434081/2024
RICARDO TOYODA	001.033.008.286	IPTU	101.24.0006523	0003	12/03/2024	346339/2024
RICARDO VALER AVENDANO	533.014.025.000	IPTU	101.24.0249088	0003	16/03/2024	367366/2024
RICARDO VASQUES GASPAS	004.005.081.074	IPTU	101.24.0039212	0003	15/03/2024	348925/2024
RICARDO VASQUES GASPAS	521.400.033.511	CIP	105.24.0273010	0003	29/03/2024	372127/2024
RICARDO VASQUES GASPAS	004.005.081.025	IPTU	101.24.0039163	0003	15/03/2024	348924/2024
RICARDO VENTURIN GIROLDO	104.383	TFFP/FX	406.24.0506412	0001	27/03/2024	377670/2024
RICARDO VENTURIN GIROLDO	104.383	TFSANIT	407.24.0258117	0002	27/03/2024	408932/2024
RICARDO VERDERAMI FLORES	126.572	TFFP/FX	406.24.0509272	0001	27/03/2024	379024/2024
RICARDO VERDERAMI FLORES - ME	157.324	TFFP/FX	406.24.0514161	0001	27/03/2024	381688/2024
RICARDO VIDEIRA DE SENA	031.038.058.054	IPTU	101.24.0195749	0003	17/03/2024	360420/2024
RICARDO VIDEIRA DE SENA	265.821	TFFP/FX	406.24.0545590	0001	27/03/2024	398158/2024
RICARDO VIEIRA CASSIANO	018.067.015.000	IPTU	101.24.0134716	0003	17/03/2024	355149/2024
RICARDO VIEIRA DA SILVA	512.009.020.000	IPTU	101.24.0220383	0003	12/03/2024	363528/2024
RICARDO VIEIRA DOS SANTOS	032.075.022.455	IPTU	101.24.0204327	0003	17/03/2024	361466/2024
RICARDO VIEIRA OSSANI P. CINEMATOGRAFICA	275.278	TFFP/FX	406.24.0549095	0001	27/03/2024	399754/2024
RICARDO VITORIANO BARRETO	283.040	TFFP/FX	406.24.0552004	0001	27/03/2024	400991/2024
RICARDO VOLCOV	532.100.095.036	IPTU	101.24.0243889	0003	12/03/2024	366414/2024
RICARDO WAGNER DE CASTRO COSTA	006.004.059.488	IPTU	101.24.0056583	0003	12/03/2024	350227/2024
RICARDO WALTER TRINDADE DECHECHI	DMJ9839	M.TRANS	709.24.2574181	0001	06/03/2024	418744/2024
RICARDO WALTER TRINDADE DECHECHI	DMJ9839	M.TRANS	709.24.2602075	0001	20/03/2024	429595/2024
RICARDO WEBSTER	108.831	TFFP/FX	406.24.0506971	0001	27/03/2024	377939/2024
RICARDO WILSON PEREIRA	LCH8E31	M.TRANS	709.24.2571787	0001	06/03/2024	417475/2024
RICARDO XAVIER TINIM	002.053.101.007	IPTU	101.24.0200573	0003	12/03/2024	347157/2024
RICCI'S REPRESENTACAO COML ACES.VENDAS MKT LTDA	328.753	TFFP/FX	406.24.0569534	0001	27/03/2024	407719/2024
RICELHO COSTA DA SILVA	FHO2G95	M.TRANS	709.24.2601723	0001	20/03/2024	429360/2024
RICELIA MARIA DA SILVA COSTA	533.324.029.000	IPTU	101.24.0253273	0003	16/03/2024	367947/2024
RICHAM MONTEZ EL ORRA	QOO6D69	M.TRANS	709.24.2583634	0001	11/03/2024	420728/2024
RICHARD ALEXANDER RODRIGUES DE OLIVEIRA	020.059.033.000	IPTU	101.24.0143729	0003	15/03/2024	355882/2024
RICHARD ALVES DE FARIAS	003.107.001.032	IPTU	101.24.0036561	0003	17/03/2024	348652/2024
RICHARD ARISTOTELES PATROCINIO DOS SANTOS	211.861	TFFP/FX	406.24.0527849	0001	27/03/2024	389350/2024
RICHARD BRUCE COELHO	001.021.050.079	IPTU	101.24.0003737	0003	12/03/2024	346213/2024
RICHARD CHRISTIAN SCHWARZWALD		ISS CC	705.23.3187399	0004	18/03/2024	413630/2024
RICHARD DOS SANTOS FERREIRA	CYQ1063	M.TRANS	709.24.2564990	0001	06/03/2024	414519/2024
RICHARD ESTEVAM GIMENES	304.393	TFFP/FX	406.24.0561394	0001	27/03/2024	404897/2024
RICHARD FRANCK NUNES	180.600	TFFP/FX	406.24.0519209	0001	27/03/2024	384510/2024
RICHARD GOMES DA SILVA	FXC1H73	M.TRANS	709.24.2568020	0001	06/03/2024	415820/2024
RICHARD GRAVALOS	FYM2E53	M.TRANS	709.24.2564230	0001	06/03/2024	414244/2024
RICHARD JOHANN JANKOVSKY	CSV3409	M.TRANS	709.24.2616247	0001	28/03/2024	433396/2024
RICHARD MARCHI GOMES MINERACAO E TRANSPORTE	318.045	TFFP/FX	406.24.0566833	0001	27/03/2024	406888/2024
RICHARD MOREIRA KRAUS	GAR8140	M.TRANS	709.24.2568820	0001	06/03/2024	416253/2024
RICHARD NIEMEYER	018.064.004.021	IPTU	101.24.0134108	0003	17/03/2024	355066/2024
RICHARD PIN GOMES	CZF9G25	M.TRANS	709.24.2597459	0001	20/03/2024	427231/2024
RICHARD RIBEIRO BRUNHARO	027.100.003.000	IPTU	101.24.0179490	0003	12/03/2024	359014/2024
RICHARD RITTERBECK	620.102.119.000	IPTU	101.24.0259762	0003	12/03/2024	369004/2024
RICHARD SCHARMAN	512.059.050.000	IPTU	101.24.0224523	0003	23/03/2024	363964/2024
RICHARD SOLA DE GODOY JUNIOR	253.226	TFFP/FX	406.24.0540932	0001	27/03/2024	396084/2024
RICHARD TADEU ZENI	521.036.023.000	GAM	802.24.4030556	0001	06/03/2024	434102/2024
RICHARD TADEU ZENI	521.036.023.000	GAM	802.24.4030557	0001	06/03/2024	434103/2024
RICHARD WILLIAM DA SILVA	EDB0920	M.TRANS	709.24.2590216	0001	15/03/2024	423668/2024
RICK DE SOUZA RODRIGUES	AOE8D34	M.TRANS	709.24.2565044	0001	06/03/2024	414550/2024
RICKATUR VIAGENS LTDA EPP	122.456	TFFP/FX	406.24.0508710	0001	27/03/2024	378763/2024
RICO RESINAS TERMO. COM. IMP. E EXPORT. EIRELI	264.279	TFFP/FX	406.24.0545053	0001	27/03/2024	397935/2024
RICTRAINING-CONSULTORIA EM RECURSOS HUMANOS LTD	187.363	TFFP/FX	406.24.0521046	0001	27/03/2024	385577/2024
RIDALTO APARECIDO PEGO	024.073.026.012	IPTU	101.24.0164534	0003	15/03/2024	357815/2024
RIDLER SAMPAIO DE SOUSA	256.464	TFFP/FX	406.24.0542146	0001	27/03/2024	396614/2024
RIELSON SILVA FERREIRA - ME	263.909	TFFP/FX	406.24.0544911	0001	27/03/2024	397873/2024
RIGHT DIRECTION CONSTRUCOES E SERVICOS LTDA	305.473	TFFP/FX	406.24.0561803	0001	27/03/2024	405054/2024
RIGONE CIRINO DO CARMO	009.026.038.000	IPTU	101.23.2758232	0010	13/03/2024	345432/2024
RIGONE CIRINO DO CARMO PORTOES ME	146.316	TFFP/FX	406.24.0512222	0001	27/03/2024	380612/2024
RIGOR TOTAL LTDA	070.914	TFFP/FX	406.24.0503156	0001	27/03/2024	376236/2024
RIK HELMUTH GERALDO DA SILVA ME	230.508	TFFP/FX	406.24.0533216	0001	27/03/2024	392266/2024
RILDO DOS SANTOS	003.047.016.518	IPTU	101.24.0032779	0003	17/03/2024	348262/2024
RILDO LIMA DOS SANTOS	EXX3275	M.TRANS	709.24.2581205	0001	11/03/2024	419458/2024
RILDO PAZ DE ABRANTES	232.466	TFFP/FX	406.24.0533817	0001	27/03/2024	392576/2024
RILDO VIECELLI	001.048.008.004	IPTU	101.24.0008667	0003	12/03/2024	346450/2024



RILDO VIECELLI	001.048.008.081	IPU	101.24.0008744	0003	12/03/2024	346456/2024
RILENE DA SILVA CARDOSO SOUSA	EU7Y733	M.TRANS	709.24.2584693	0001	15/03/2024	421224/2024
RILZA MARILIA GUIMARAES RODRIGUES DOS SANTOS	007.074.161.778	IPU	101.24.0075783	0003	12/03/2024	351396/2024
RIMAR ASSESSORIA S/C LTDA	109.493	TFFP/FX	406.24.0507060	0001	27/03/2024	377984/2024
RIMAX COMERCIAL LTDA	282.167	TFFP/FX	406.24.0551625	0001	27/03/2024	400841/2024
RIMEDUALC IMPORTACAO EXPORTACAO E COMERC	FKD2A75	M.TRANS	709.24.2588324	0001	15/03/2024	422862/2024
RIMON PEREIRA DE LUCENA		ISS CC	705.23.2805943	0009	07/03/2024	412746/2024
RINALDI SERVICOS TECNICOS LTDA ME	125.433	TFFP/FX	406.24.0509108	0001	27/03/2024	378949/2024
RINALDO ALVES DE LIMA	EU20G08	M.TRANS	709.24.2580783	0001	11/03/2024	419222/2024
RINALDO APARECIDO MELO DE ALMEIDA	136.115	TFFP/FX	406.24.0510690	0001	27/03/2024	379755/2024
RINALDO BUENO QUIRINO	512.021.016.000	IPU	101.24.0221423	0003	12/03/2024	363618/2024
RINALDO CORREIA DA SILVA - ME	183.608	TFSANIT	407.24.0259183	0002	27/03/2024	409227/2024
RINALDO CORREIA DA SILVA - ME	183.608	TFFP/FX	406.24.0520004	0001	27/03/2024	384972/2024
RINALDO DOS SANTOS CARVALHO	103.644	TFFP/FX	406.24.0506318	0001	27/03/2024	377622/2024
RINALDO FERREIRA	GAC7143	M.TRANS	709.24.2601427	0001	20/03/2024	429221/2024
RINALDO FERREIRA IZIDORO	099.800	TFFP/FX	406.24.0505814	0001	27/03/2024	377397/2024
RINALDO JOSE FERNANDES	215.498	MULTA	704.24.2528417	0001	05/03/2024	411380/2024
RINALDO KOITI ISHIGAWA	160.744	TFFP/FX	406.24.0514786	0001	27/03/2024	382033/2024
RINALDO LEITE DA SILVA - ME	136.083	TFFP/FX	406.24.0510683	0001	27/03/2024	379752/2024
RINALDO LIMA SANTOS - ESPOLIO	532.304.014.000	IPU	101.24.0246472	0003	12/03/2024	366873/2024
RINALDO MENDES TRAJANO	130.409	TFFP/FX	406.24.0509874	0001	27/03/2024	379323/2024
RINALDO OLIVEIRA DA SILVA	DYH3593	M.TRANS	709.24.2591709	0001	15/03/2024	424435/2024
RINALDO SUMI REPRESENTACAO COMERCIAL	337.456	TFFP/FX	406.24.0572014	0001	27/03/2024	408426/2024
RINALDO SUMI REPRESENTACAO COMERCIAL	337.456	TFFP/FX	406.23.3193737	0004	18/03/2024	375357/2024
RINALDO VERSOLATTO	003.122.001.113	IPU	101.24.0038130	0003	17/03/2024	348834/2024
RINALDO ZAMPIERI	032.045.046.000	IPU	101.24.0202308	0003	17/03/2024	361106/2024
RINAM COMERCIO EXTERIOR E PARTICIPACOES LTDA	522.100.032.000	CIP	105.24.0273139	0003	29/03/2024	372150/2024
RINAM COMERCIO EXTERIOR E PARTICIPACOES LTDA	522.100.032.000	IPU	101.24.0232857	0003	12/03/2024	365038/2024
RINAM COMERCIO EXTERIOR E PARTICIPACOES LTDA	530.129.003.000	IPU	101.24.0238822	0003	12/03/2024	365834/2024
RINDU EDITORACAO LTDA - ME	151.866	TFFP/FX	406.24.0513166	0001	27/03/2024	381129/2024
RINESIO ZAMPRONI JUNIOR	512.025.061.000	IPU	101.24.0221972	0003	12/03/2024	363686/2024
RINEU QUINALIA FILHO	EYEO014	M.TRANS	709.24.2587639	0001	15/03/2024	422643/2024
RINOCERO SERVICOS DIGITAIS EIRELI - EPP	239.592	TFFP/FX	406.24.0536191	0001	27/03/2024	393802/2024
RIO BRANCO COMERCIO DE ARMARINHOS LTDA - ME	166.115	TFFP/FX	406.24.0515639	0001	27/03/2024	382520/2024
RIONY SILVA DE REZENDE JUNIOR	GIF1C06	M.TRANS	709.24.2593304	0001	15/03/2024	425260/2024
RIQUE MARTIM OLIVEIRA ROCHA	NXW5A11	M.TRANS	709.24.2590532	0001	15/03/2024	423832/2024
RIS SECURITY SOLUTION LTDA		ISSQNSN	430.24.3174154	0001	20/12/2022	410656/2024
RISE GAMES EIRELI	302.166	TFFP/FX	406.24.0560446	0001	27/03/2024	404537/2024
RISE TECH SOLUCOES EM TI	285.707	TFFP/FX	406.24.0553206	0001	27/03/2024	401489/2024
RISELDA MARIA DA SILVA	533.108.016.000	IPU	101.24.0249632	0003	16/03/2024	367464/2024
RISIO SERVICOS AUXILIARES LTDA	CUF6C43	M.TRANS	709.24.2592622	0001	15/03/2024	424878/2024
RISK PLANNING TEC. DA INF. SOC. UNIP. LTDA	287.415	TFFP/FX	406.24.0553991	0001	27/03/2024	401865/2024
RISOCLEIDE RAIMUNDA DE MATOS DOS SANTOS	DMN8479	M.TRANS	709.24.2608496	0001	22/03/2024	432542/2024
RISOLDA MOREIRA FERREIRA	GBW4720	M.TRANS	709.24.2589353	0001	15/03/2024	423237/2024
RISOMAR DE OLIVEIRA TORRES	DLB7130	M.TRANS	709.24.2586353	0001	15/03/2024	421999/2024
RISOMAR DOS SANTOS BARRROS	020.004.028.000	IPU	101.24.0140597	0003	15/03/2024	355597/2024
RISONEIDE DE OLIVEIRA LIMA	620.006.012.000	IPU	101.24.0259138	0003	12/03/2024	368927/2024
RISP - REPRES. E COM. DE PRODUTOS REFRAT. LTDA	046.014	TFFP/FX	406.24.0501792	0001	27/03/2024	375859/2024
RITA ALVES DA SILVA	DWE0841	M.TRANS	709.24.2586415	0001	15/03/2024	422029/2024
RITA APARECIDA AIRES DA SILVA	DUP8587	M.TRANS	709.24.2598780	0001	20/03/2024	427902/2024
RITA APARECIDA AMARAL GOMES	165.069	TFFP/FX	406.24.0515631	0001	27/03/2024	382516/2024
RITA APARECIDA BELLA	OLR3G99	M.TRANS	709.24.2598854	0001	20/03/2024	427937/2024
RITA APARECIDA BELLA	OLR3G99	M.TRANS	709.24.2594663	0001	15/03/2024	425976/2024
RITA APARECIDA DEL PEZZO	EWM6663	M.TRANS	709.24.2594232	0001	15/03/2024	425744/2024
RITA APARECIDA NADAL - ME	219.432	TFFP/FX	406.24.0530060	0001	27/03/2024	390567/2024
RITA APARECIDA VIEIRA	032.073.062.009	IPU	101.24.0203313	0003	17/03/2024	361234/2024
RITA BENEVIDES MONTEIRO	ERV0387	M.TRANS	709.24.2591591	0001	15/03/2024	424377/2024
RITA BERNADETE CARVALHO PAMPOLHA	FVM8H67	M.TRANS	709.24.2569744	0001	06/03/2024	416565/2024
RITA BEZERRA SIQUEIRA	532.100.098.003	IPU	101.24.0244280	0003	12/03/2024	366511/2024
RITA CARVALHO DE JESUS	189.251	TFFP/FX	406.24.0521579	0001	27/03/2024	385881/2024
RITA CARVALHO DE JESUS	021.043.103.071	IPU	101.24.0150652	0003	16/03/2024	356583/2024
RITA CARVALHO DE JESUS	221.302	TFFP/FX	406.24.0530663	0001	27/03/2024	390907/2024
RITA CASSIA DOMINGUES BROCARDI	218.439	TFFP/FX	406.24.0529753	0001	27/03/2024	390400/2024
RITA CELESTE DE OLIVEIRA	521.417.005.000	IPU	101.24.0230105	0003	12/03/2024	364685/2024
RITA CELESTINO PAIVA	BPS5677	M.TRANS	709.24.2593986	0001	15/03/2024	425605/2024
RITA CELESTINO PAIVA	BPS5677	M.TRANS	709.24.2568030	0001	06/03/2024	415827/2024
RITA CELESTINO PAIVA	BPS5677	M.TRANS	709.24.2600921	0001	20/03/2024	428934/2024
RITA CELESTINO PAIVA	BPS5677	M.TRANS	709.24.2616376	0001	28/03/2024	433464/2024
RITA CELESTINO PAIVA	BPS5677	M.TRANS	709.24.2594021	0001	15/03/2024	425625/2024
RITA CRISTINA DE ASSIS VANGELATOS - ESPOLIO	003.047.016.078	IPU	101.24.0032339	0003	17/03/2024	348192/2024
RITA DANTAS DE SOUZA	032.073.064.108	IPU	101.24.0203772	0003	17/03/2024	361360/2024
RITA DE CACIA ROCHA PEREIRA	207.549	TFFP/FX	406.24.0526683	0001	27/03/2024	388710/2024
RITA DE CASSIA ALMEIDA	523.103.035.000	IPU	101.24.0234204	0003	12/03/2024	365182/2024
RITA DE CASSIA AMARAL COSTA	532.066.031.000	IPU	101.24.0242207	0003	12/03/2024	366161/2024
RITA DE CASSIA AMARAL DOS RAMOS	AOU9C86	M.TRANS	709.24.2583472	0001	11/03/2024	420642/2024
RITA DE CASSIA ANDRETTA DA SILVA	001.098.017.002	IPU	101.24.0014787	0003	12/03/2024	346806/2024
RITA DE CASSIA ARAUJO - EPP	239.862	TFFP/FX	406.24.0536276	0001	27/03/2024	393847/2024
RITA DE CASSIA BARBOSA CIPRIANO	153.718	TFFP/FX	406.24.0513494	0001	27/03/2024	381298/2024
RITA DE CASSIA BARGAS BLASK	GBE5110	M.TRANS	709.24.2603736	0001	22/03/2024	430130/2024
RITA DE CASSIA BENICIO DOS SANTOS	033.001.313.012	IPU	101.24.0204943	0003	16/03/2024	361548/2024
RITA DE CASSIA CARMONA CASTRO VETERINARIA	302.726	TFFP/FX	406.24.0560699	0001	27/03/2024	404622/2024
RITA DE CASSIA CAVALCANTI DE SOUZA	AMY6D13	M.TRANS	709.24.2595893	0001	15/03/2024	426679/2024
RITA DE CASSIA CONCEICAO DOS SANTOS	510.262.004.000	IPU	101.24.0217226	0003	12/03/2024	362951/2024
RITA DE CASSIA COSTA E SILVA - ME	204.209	TFFP/FX	406.24.0525788	0001	27/03/2024	388257/2024
RITA DE CASSIA DA SILVA	532.531.003.113	IPU	101.24.0248143	0003	12/03/2024	367118/2024
RITA DE CASSIA DA SILVA CANDIDO	135.883	TFFP/FX	406.24.0510647	0001	27/03/2024	379736/2024
RITA DE CASSIA DA SILVA MOREIRA	241.115	TFFP/FX	406.24.0536719	0001	27/03/2024	394072/2024
RITA DE CASSIA DA SILVA OURINHOS - ME	184.601	TFFP/FX	406.24.0520276	0001	27/03/2024	385131/2024
RITA DE CASSIA DA SILVA PAZ	EBH5J66	M.TRANS	709.24.2566461	0001	06/03/2024	415199/2024
RITA DE CASSIA DE JESUS	217.569	TFFP/FX	406.24.0529462	0001	27/03/2024	390242/2024
RITA DE CASSIA DE JESUS GOMES	032.073.062.102	IPU	101.24.0203406	0003	17/03/2024	361260/2024
RITA DE CASSIA DE LIMA	OLQ4B74	M.TRANS	709.24.2567318	0001	06/03/2024	415509/2024
RITA DE CASSIA DE PAIVA	DSX0816	M.TRANS	709.24.2616044	0001	28/03/2024	433280/2024
RITA DE CASSIA DE SOUZA TEIXEIRA	030.038.052.000	GAM	802.23.4032185	0001	18/03/2024	434046/2024
RITA DE CASSIA DOS SANTOS		ISS CC	705.23.2807266	0009	07/03/2024	413209/2024
RITA DE CASSIA FERREIRA DE SOUZA	181.867	TFFP/FX	406.24.0519516	0001	27/03/2024	384689/2024
RITA DE CASSIA FRANCISCO TELLES DOS SANT	FTK2887	M.TRANS	709.24.2606258	0001	22/03/2024	431323/2024
RITA DE CASSIA FREIRE	216.374	TFFP/FX	406.24.0529117	0001	27/03/2024	390029/2024
RITA DE CASSIA GALEMBECK NUNES DA COST	FOC8353	M.TRANS	709.24.2606441	0001	22/03/2024	431446/2024
RITA DE CASSIA GALVAO DA SILVA GROTTO	JN25115	M.TRANS	709.24.2615437	0001	28/03/2024	432939/2024
RITA DE CASSIA GALVAO DE MORAES BARROS	FGX3375	M.TRANS	709.24.2570320	0001	06/03/2024	416814/2024
RITA DE CASSIA GALVAO SPINDOLA	161.317	TFFP/FX	406.24.0514914	0001	27/03/2024	382110/2024
RITA DE CASSIA GARCIA DOS SANTOS DE A	CDV2B36	M.TRANS	709.24.2571649	0001	06/03/2024	417404/2024
RITA DE CASSIA GONCALVES	512.100.062.118	IPU	101.24.0224878	0003	12/03/2024	364032/2024

RITA DE CASSIA LEMOS HORTA	153.654	TFFP/FX	406.24.0513483	0001	27/03/2024	381292/2024
RITA DE CASSIA M.DA SILVA SERV.DE FONOAUD.LTDA	286.512	TFFP/FX	406.24.0553581	0001	27/03/2024	401669/2024
RITA DE CASSIA MARIA DE JESUS OLIVEIRA	PVH3708	M.TRANS	709.24.2581961	0001	11/03/2024	419847/2024
RITA DE CASSIA MARIA DE JESUS OLIVEIRA	PVH3708	M.TRANS	709.24.2602098	0001	20/03/2024	429610/2024
RITA DE CASSIA MARIANO DA SILVA	013.003.155.210	IPTU	101.24.0107892	0003	12/03/2024	353060/2024
RITA DE CASSIA MARIANO DA SILVA	013.003.155.534	IPTU	101.24.0108214	0003	12/03/2024	353068/2024
RITA DE CASSIA MARQUES DE ALMEIDA	EON1D69	M.TRANS	709.24.2571659	0001	06/03/2024	417408/2024
RITA DE CASSIA MOREIRA TOSTE	GF55E97	M.TRANS	709.24.2568218	0001	06/03/2024	415931/2024
RITA DE CASSIA NEVES KELLER	GK45668	M.TRANS	709.24.2580917	0001	11/03/2024	419288/2024
RITA DE CASSIA NUNES DOURADO	DEM3415	M.TRANS	709.24.2582906	0001	11/03/2024	420333/2024
RITA DE CASSIA OBRECHT NORBERTO	JOB4H56	M.TRANS	709.24.2594325	0001	15/03/2024	425791/2024
RITA DE CASSIA OLIVEIRA	177.119	TFFP/FX	406.24.0518359	0001	27/03/2024	384005/2024
RITA DE CASSIA OLIVEIRA	033.049.081.028	IPTU	101.24.0207681	0003	16/03/2024	361821/2024
RITA DE CASSIA PEREIRA DOS SANTOS 090194	FAK7683	M.TRANS	709.24.2570702	0001	06/03/2024	416984/2024
RITA DE CASSIA PEREIRA DOS SANTOS 09019473859	FAK7683	M.TRANS	709.24.2595173	0001	15/03/2024	426239/2024
RITA DE CASSIA PEREIRA DOS SANTOS 09019473859	FAK7683	M.TRANS	709.24.2597182	0001	20/03/2024	427093/2024
RITA DE CASSIA PEREIRA NASCIMENTO	328.257	TFFP/FX	406.24.0569386	0001	27/03/2024	407675/2024
RITA DE CASSIA PICCIRILLO PIRES	126.112	TFFP/FX	406.24.0509213	0001	27/03/2024	378999/2024
RITA DE CASSIA PRADO VASCONCELOS ME	179.166	TFFP/FX	406.24.0518868	0001	27/03/2024	384308/2024
RITA DE CASSIA RIBEIRO MOREIRA DOS SANTO	ENL7F56	M.TRANS	709.24.2563933	0001	06/03/2024	414182/2024
RITA DE CASSIA RODRIGUES CARLOTA-ME	153.242	TFFP/FX	406.24.0513411	0001	27/03/2024	381252/2024
RITA DE CASSIA RUIZ	534.129.046.000	IPTU	101.24.0256427	0003	16/03/2024	368443/2024
RITA DE CASSIA SANTANA DE OLIV.SILVA MOD.E AC.ME	191.322	TFFP/FX	406.24.0522170	0001	27/03/2024	386207/2024
RITA DE CASSIA TAPIE MARTINS	BBV5E17	M.TRANS	709.24.2571117	0001	06/03/2024	417156/2024
RITA DE CASSIA ZANETTI	016.015.138.361	IPTU	101.24.0123789	0003	12/03/2024	354261/2024
RITA DE CASSIA RODRIGUES DO SANTOS MERCADINHO ME	196.955	TFFP/FX	406.24.0523782	0001	27/03/2024	387168/2024
RITA ELENA BARROZO	FZS2A75	M.TRANS	709.24.2593731	0001	15/03/2024	425471/2024
RITA EUDI VIEIRA DINIZ DA SILVA	522.030.005.000	IPTU	101.24.0232215	0003	12/03/2024	364974/2024
RITA FELISMINA DE LIMA	FYQ0F63	M.TRANS	709.24.2582047	0001	11/03/2024	419899/2024
RITA FLORINDA DOS SANTOS DIAS	AQP5D62	M.TRANS	709.24.2568790	0001	06/03/2024	416238/2024
RITA FLORILPE DE ALBUQUERQUE	534.145.081.000	CIP	105.24.0274824	0003	29/03/2024	372924/2024
RITA FORTUNATA DE SOUZA INACIO	031.050.002.000	IPTU	101.24.0196253	0003	17/03/2024	360471/2024
RITA GOMES QUEIROZ	510.241.011.000	IPTU	101.24.0216661	0003	12/03/2024	362888/2024
RITA GUERRA SERV. DE GERENC. DE NEGOCIOS LTDA	314.913	TFFP/FX	406.24.0565849	0001	27/03/2024	406546/2024
RITA MARCELINA DA SILVA	032.073.062.064	IPTU	101.24.0203368	0003	17/03/2024	361248/2024
RITA MARCELINO BARBOZA	532.531.003.107	IPTU	101.24.0248137	0003	12/03/2024	367116/2024
RITA MARCIA DE SOUZA	016.015.126.120	IPTU	101.24.0122968	0003	12/03/2024	354186/2024
RITA MARIA DE SOUSA LIMA - ME	236.129	TFFP/FX	406.24.0535059	0001	27/03/2024	393229/2024
RITA MARIA DOS SANTOS	512.003.011.000	IPTU	101.24.0220167	0003	12/03/2024	363502/2024
RITA MARIA SANTANA	FFM8022	M.TRANS	709.24.2586174	0001	15/03/2024	421905/2024
RITA NEVES MACENA	212.842	TFFP/FX	406.24.0528159	0001	27/03/2024	389500/2024
RITA OLIVA FERREIRA	GGQ8C78	M.TRANS	709.24.2580989	0001	11/03/2024	419326/2024
RITA PEREIRA	GRX5453	M.TRANS	709.24.2566061	0001	06/03/2024	415032/2024
RITA PEREIRA DA ROCHA	DXM5244	M.TRANS	709.24.2581012	0001	11/03/2024	419344/2024
RITA PEREIRA DE AZEVEDO	027.096.028.000	IPTU	101.24.0179425	0003	12/03/2024	359009/2024
RITA PIAZZAROLI	004.048.096.000	IPTU	101.24.0043763	0003	15/03/2024	349255/2024
RITA RIBEIRO DE LACERDA	532.017.010.000	IPTU	101.24.0240368	0003	12/03/2024	365983/2024
RITA RIBEIRO DE LIMA	DME7430	M.TRANS	709.24.2591543	0001	15/03/2024	424349/2024
RITA ROCHA DE SOUZA	FJB5292	M.TRANS	709.24.2616630	0001	28/03/2024	433611/2024
RITA SARIEV SEABRA	006.064.022.084	IPTU	101.24.0065752	0003	12/03/2024	350798/2024
RITA TEOTONIA DA SILVA	510.108.053.000	IPTU	101.24.0214950	0003	12/03/2024	362671/2024
RITA TERESA BURQUE MOREIRA		ISS CC	705.23.3114414	0005	13/03/2024	413594/2024
RITMOCORDIS SERVICOS MEDICOS SOCIEDADE SIMPL LTD	140.924	TFFP/FX	406.24.0511371	0001	27/03/2024	380150/2024
RITUS REPRESENTACOES LTDA	127.343	TFFP/FX	406.24.0509425	0001	27/03/2024	379084/2024
RIVA DA CONCEICAO DE FARIAS MATOS	FUN4450	M.TRANS	709.24.2580803	0001	11/03/2024	419233/2024
RIVA DA CONCEICAO DE FARIAS MATOS	FUN4450	M.TRANS	709.24.2586255	0001	15/03/2024	421944/2024
RIVADAVIA PEREIRA SILVA ME	082.574	TFFP/FX	406.24.0503970	0001	27/03/2024	376501/2024
RIVAIL COUTO SANTOS	278.399	TFFP/FX	406.24.0550237	0001	27/03/2024	400263/2024
RIVAIL PINTO DE CARVALHO	021.092.010.000	IPTU	101.24.0153045	0003	16/03/2024	356778/2024
RIVAIL ROSARIO DE OLIVEIRA JUNIOR	003.041.174.044	IPTU	101.24.0029124	0003	17/03/2024	347754/2024
RIVAIR DA SILVA MACHADO	148.660	TFFP/FX	406.24.0512602	0001	27/03/2024	380829/2024
RIVALDA APARECIDA DA SILVA ALBUQUERQUE	030.046.119.159	IPTU	101.24.0189971	0003	16/03/2024	359879/2024
RIVALDIR CAMPOS CORDEIRO	089.525	TFFP/FX	406.24.0504638	0001	27/03/2024	376818/2024
RIVALDO FRANCISCO DE MOURA	023.055.029.000	IPTU	101.24.0157687	0003	12/03/2024	357137/2024
RIVALDO GOMES DA CUNHA	DYJ3F22	M.TRANS	709.24.2570282	0001	06/03/2024	416797/2024
RIVALDO ITO DA CRUZ	BYH8835	M.TRANS	709.24.2603032	0001	22/03/2024	429772/2024
RIVALDO JOAQUIM DA SILVA	532.021.008.000	IPTU	101.24.0240453	0003	12/03/2024	365990/2024
RIVALDO JOSE DE SOUSA	534.107.076.000	IPTU	101.24.0255307	0003	16/03/2024	368230/2024
RIVALDO SATURNO DA SILVA	015.044.008.000	IPTU	101.24.0117947	0003	12/03/2024	353750/2024
RIVANDA MARIA OLIVEIRA CHUMAN	194.027	TFFP/FX	406.24.0522928	0001	27/03/2024	386664/2024
RIVANETE MARQUES DOS REIS CRUZ	148.956	TFFP/FX	406.24.0512644	0001	27/03/2024	380854/2024
RIVANIA GOMES BATISTA DA SILVA	DH60008	M.TRANS	709.24.2605418	0001	22/03/2024	430837/2024
RIVANIA WANDERLEY DA SILVA ACADEMIA	180.308	TFFP/FX	406.24.0519130	0001	27/03/2024	384463/2024
RIVANILDO ALVES GORGONHO	532.031.028.000	IPTU	101.24.0240681	0003	12/03/2024	366011/2024
RIVANILDO EVANGELISTA CERQUEIRA	218.357	TFFP/FX	406.24.0529730	0001	27/03/2024	390386/2024
RIVELI SERVICOS ADMINISTRATIVOS LTDA	205.116	TFFP/FX	406.24.0526035	0001	27/03/2024	388384/2024
RIVELINO RODRIGUES	FQK2446	M.TRANS	709.24.2599365	0001	20/03/2024	428166/2024
RIVELINY DEUSDARA DE SOUSA	PCR2A06	M.TRANS	709.24.2593469	0001	15/03/2024	425320/2024
RIVERA E ANTUNES LTDA	267.512	TFFP/FX	406.24.0546196	0001	27/03/2024	398436/2024
RIVIA ENTERPRISE INTERMEDIACAO DE NEGOCIOS LTDA	290.187	TFFP/FX	406.24.0555243	0001	27/03/2024	402346/2024
RIWAS COMERCIO E MANUTENCAO DE HIDRAULIC	BEY5B64	M.TRANS	709.24.2571312	0001	06/03/2024	417219/2024
RIYAD BATAL	006.030.048.045	IPTU	101.24.0061825	0003	12/03/2024	350518/2024
RIZAK LOGISTICA E TRANSPORTES LTDA ME	129.349	TFFP/FX	406.24.0509725	0001	27/03/2024	379241/2024
RJ - DIST.DE AGUA MINERAL E ACESSORIOS LTDA-ME	226.282	TFFP/FX	406.24.0532249	0001	27/03/2024	391756/2024
RJ - DIST.DE AGUA MINERAL E ACESSORIOS LTDA-ME	226.282	TFSANIT	407.24.0259933	0002	27/03/2024	409490/2024
RJ LOGISTICA E DISTRIBUIDORA LTDA - ME	239.259	TFFP/FX	406.24.0536088	0001	27/03/2024	393756/2024
RJ RODRIGUES	217.817	TFFP/FX	406.24.0529538	0001	27/03/2024	390286/2024
RJ SOLUCOES FINANCEIRAS EIRELI	295.848	TFFP/FX	406.24.0557778	0001	27/03/2024	403427/2024
RJ SOUZA TRANSPORTES LTDA - ME	224.975	TFFP/FX	406.24.0531835	0001	27/03/2024	391542/2024
RJ WEB EMPREENDIMENTOS DIGITAIS - EIRELI	264.710	TFFP/FX	406.24.0545196	0001	27/03/2024	398001/2024
RJCUNHA TECNOLOGIA LTDA	301.943	TFFP/FX	406.24.0560333	0001	27/03/2024	404490/2024
RJM COMERCIO DE ALIMENTOS LTDA	261.612	ISS	291.24.4416174	0001	15/03/2024	373546/2024
RJM COMERCIO DE ALIMENTOS LTDA	261.612	TFFP/FX	406.24.0544043	0001	27/03/2024	397501/2024
RJM COMERCIO DE ALIMENTOS LTDA	261.612	TFSANIT	407.24.0260812	0002	27/03/2024	409859/2024
RJS DE OLIVEIRA EMPREENDIMENTOS DIGITAIS LTDA	292.558	TFFP/FX	406.24.0556308	0001	27/03/2024	402791/2024
RJS INSPECAO VEICULAR LTDA	FXT8E42	M.TRANS	709.24.2582300	0001	11/03/2024	420048/2024
RJS SECURITY TREIN. EM DESENV. PROF. E GER. LTDA	295.296	TFFP/FX	406.24.0557505	0001	27/03/2024	403301/2024
RK ATUARIAL & ASSOCIADOS LTDA ME	128.483	TFFP/FX	406.24.0509594	0001	27/03/2024	379175/2024
RK ELETRICA E ILUMINACAO LTDA	320.061	TFFP/FX	406.24.0567266	0001	27/03/2024	407030/2024
RK MATSUNAGA ENGENHARIA	291.146	TFFP/FX	406.24.0555662	0001	27/03/2024	402518/2024
RKA ENGENHARIA LTDA	293.868	TFFP/FX	406.24.0556881	0001	27/03/2024	403031/2024
RKC SERVICOS EM INFORMATICA LTDA.	165.163	TFFP/FX	406.24.0515651	0001	27/03/2024	382528/2024
RKR SAUDE LTDA	291.598	ISS	292.24.4426541	0001	15/03/2024	375101/2024
RKR SAUDE LTDA	291.598	ISS	292.24.4426539	0001	15/02/2024	375100/2024

RKR SAUDE LTDA	291.598	TFFP/FX	406.24.0555870	0001	27/03/2024	402608/2024
RKS SUPRIMENTOS DE INFORMATICA LTDA	305.997	TFFP/FX	406.24.0561998	0001	27/03/2024	405136/2024
RL & SOUSA REPRESENTACOES LTDA - EPP	254.898	TFFP/FX	406.24.0541553	0001	27/03/2024	396360/2024
RL ADMINISTRADORA DE BENS LTDA	007.074.161.016	IPTU	101.24.0075022	0003	12/03/2024	351354/2024
RL BARROZO & MARTINI LTDA	303.089	TFFP/FX	406.24.0560848	0001	27/03/2024	404685/2024
RL DE SOUSA CORRETORA DE SEGUROS LTDA	310.679	TFFP/FX	406.24.0563961	0001	27/03/2024	405863/2024
RL HAMBURGUERIA E CHOPERIA LTDA	272.162	TFFP/FX	406.24.0547937	0001	27/03/2024	399224/2024
RL MOLINA LTDA	331.074	TFFP/FX	406.24.0570205	0001	27/03/2024	407915/2024
RL MOTOBOY ENTREGAS RAPIDAS LTDA	304.959	TFFP/FX	406.24.0561596	0001	27/03/2024	404970/2024
RL MOTOBOY ENTREGAS RAPIDAS LTDA	304.959	ISS	292.24.4420250	0001	15/03/2024	374850/2024
RL MOTOBOY ENTREGAS RAPIDAS LTDA	304.959	ISS	292.24.4420245	0001	15/02/2024	374849/2024
RL PIMENTA LTDA	288.081	TFFP/FX	406.24.0554301	0001	27/03/2024	401996/2024
RL SERVICOS FINANCEIROS LTDA	296.856	ISSQNSN	430.24.3165276	0001	21/08/2023	410434/2024
RL SERVICOS FINANCEIROS LTDA	296.856	TFFP/FX	406.24.0558212	0001	27/03/2024	403606/2024
RL SERVICOS FINANCEIROS LTDA	296.856	ISSQNSN	430.24.3165042	0001	20/06/2023	410385/2024
RL SERVICOS FINANCEIROS LTDA	296.856	ISSQNSN	430.24.3165197	0001	20/07/2023	410409/2024
RL TREINAMENTO E ASSESSORIA LTDA - ME	260.112	ISS	291.24.4429270	0001	15/03/2024	373871/2024
RL WEB NEGOCIOS DIGITAIS LTDA ME	261.898	TFFP/FX	406.24.0544158	0001	27/03/2024	397562/2024
RL7 TI INFORMATICA LTDA - ME	224.947	ISS	292.24.4323357	0001	15/01/2024	374269/2024
RL7 TI INFORMATICA LTDA - ME	224.947	TFFP/FX	406.24.0531825	0001	27/03/2024	391538/2024
RLA ASSESSORIA CONTABIL LTDA	317.590	TFFP/FX	406.24.0566731	0001	27/03/2024	406849/2024
RLD CONSTRUOES LTDA	290.033	TFFP/FX	406.24.0555171	0001	27/03/2024	402320/2024
RLE AUTOMACAO ELETRICA E MECANICA LTDA	CVM4H51	M.TRANS	709.24.2582756	0001	11/03/2024	420258/2024
RLM MAQUINAS INDUSTRIAS E COMERCIO LTDA	EYK5H56	M.TRANS	709.24.2588438	0001	15/03/2024	422898/2024
RLS COMERCIO DE ALIMENTOS LTDA	268.925	TFFP/FX	406.24.0546740	0001	27/03/2024	398677/2024
RLS COMERCIO DE ALIMENTOS LTDA	268.925	TFSANIT	407.24.0261219	0002	27/03/2024	410028/2024
RM ALTA FREQUENCIA COM. PREST.DE SERVICOS EIRELI	264.790	TFFP/FX	406.24.0545230	0001	27/03/2024	398014/2024
RM ASSESSORIA ESPORTIVA E ARBITRAGEM S/C LTDA ME	099.071	TFFP/FX	406.24.0505721	0001	27/03/2024	377347/2024
RM BRASIL DISTR.DE PROD. DE INFORMATICA LTDA-EPP	244.556	TFFP/FX	406.24.0537889	0001	27/03/2024	394639/2024
RM COMERCIO DE RODAS LTDA	288.947	TFFP/FX	406.24.0554689	0001	27/03/2024	402130/2024
RM COMERCIO E SERVICOS LTDA-ME	047.946	TFFP/FX	406.24.0501898	0001	27/03/2024	375883/2024
RM CONFECOES DE PIJAMAS LTDA	317.045	TFFP/FX	406.24.0566556	0001	27/03/2024	406797/2024
RM CONSULTORIA INDUSTRIAL LTDA	271.462	TFFP/FX	406.24.0547651	0001	27/03/2024	399099/2024
RM DA SILVA - ME	249.771	TFFP/FX	406.24.0539688	0001	27/03/2024	395499/2024
RM DOS SANTOS MOVEIS ME	230.319	TFFP/FX	406.24.0533148	0001	27/03/2024	392227/2024
RM ENERGY IND E COM DE EQUIP ELETRICOS LTDA	222.779	TFFP/FX	406.24.0531099	0001	27/03/2024	391159/2024
RM FARIA BARBOSA-ME	242.104	TFFP/FX	406.24.0537073	0001	27/03/2024	394245/2024
RM GARDEN PLANTAS E FLORES LTDA	273.328	TFFP/FX	406.24.0548391	0001	27/03/2024	399438/2024
RM GESTAO CONSULTORIA E TREINAMENTOS LTDA	294.765	TFFP/FX	406.24.0557285	0001	27/03/2024	403213/2024
RM GESTAO CONSULTORIA E TREINAMENTOS LTDA	294.765	ISS	291.24.4423076	0001	15/03/2024	373730/2024
RM IND E COM DE ACESSORIOS AUTOMOTIVOS LTDA	320.103	ISS	291.24.4417801	0001	15/03/2024	373584/2024
RM IND E COM DE ACESSORIOS AUTOMOTIVOS LTDA	320.103	TFFP/FX	406.24.0567299	0001	27/03/2024	407042/2024
RM MAIA CAFE LTDA	255.111	TFFP/FX	406.24.0541647	0001	27/03/2024	396405/2024
RM NEGOCIOS DIGITAIS LTDA	300.475	TFFP/FX	406.24.0559698	0001	27/03/2024	404222/2024
RM PIVA SERVICOS ADMINISTRATIVOS LTDA	307.098	TFFP/FX	406.24.0562461	0001	27/03/2024	405325/2024
RM SERV. DE PORTARIA LIMPEZA MAN. E CONS. LTDA	310.541	TFFP/FX	406.24.0563905	0001	27/03/2024	405840/2024
RM SERVICOS ESPECIALIZADOS EM EDUCACAO LTDA	318.627	TFFP/FX	406.24.0567003	0001	27/03/2024	406940/2024
RM SOLUCOES CORR.DE SEG.E SERV.EMPRESARIAIS LTDA	284.817	TFFP/FX	406.24.0552839	0001	27/03/2024	401333/2024
RM SYSTEM INSTALACAO E MANUN.ELETRICA LTDA - ME	217.966	TFFP/FX	406.24.0529586	0001	27/03/2024	390310/2024
RM2 BURGER HAMBURGUERIA SAO BERNARDO EIRELI	287.358	TFFP/FX	406.24.0553972	0001	27/03/2024	401856/2024
RMAGNATA COM.E DISTRIBUICAO DE COSMETICOS EIRELI	272.603	TFFP/FX	406.24.0548092	0001	27/03/2024	399294/2024
RMARINHOS GARAGE LTDA	278.560	ISS	292.24.4418195	0001	15/03/2024	374726/2024
RMD REPRESENTACOES COMERCIAIS LTDA	235.246	TFFP/FX	406.24.0534763	0001	27/03/2024	393075/2024
RMF EXPRESS LTDA - ME	187.548	TFFP/FX	406.24.0521098	0001	27/03/2024	385606/2024
RMG EMPREENDIMENTOS IMOBILIARIOS LTDA	004.100.093.101	IPTU	101.24.0047805	0003	15/03/2024	349522/2024
RMK CONSULTORIA EMPRESARIAL S/S LTDA	124.653	TFFP/FX	406.24.0509021	0001	27/03/2024	378910/2024
RML SERVICOS DE SEGURANCA LTDA	330.503	TFFP/FX	406.24.0569962	0001	27/03/2024	407850/2024
RML VENDA E LOCACAO DE EMPILHADEIRAS LTDA	314.000	TFFP/FX	406.24.0565439	0001	27/03/2024	406401/2024
RMMC ADMINISTRACAO E PARTICIPACOES LTDA	FFA2H06	M.TRANS	709.24.2608225	0001	22/03/2024	432396/2024
RMR ANDRADE TRANSPORTES DE CARGAS LTDA	195.272	TFFP/FX	406.24.0523318	0001	27/03/2024	386897/2024
RMR MULTIMARCAS COM.DE ART.DO VESTUARIO LTDA-ME	230.349	TFFP/FX	406.24.0533157	0001	27/03/2024	392234/2024
RMR PROMOCAO DE VENDAS LTDA	293.780	TFFP/FX	406.24.0556842	0001	27/03/2024	403012/2024
RMR SERVICOS TECNICOS E MANUTENCOES EIRELI	273.691	TFFP/FX	406.24.0548519	0001	27/03/2024	399502/2024
RMR SERVICOS TECNICOS E MANUTENCOES EIRELI ME	215.865	TFFP/FX	406.24.0528978	0001	27/03/2024	389943/2024
RMS 880 GESTAO PATRIMONIAL LTDA	248.032	TFFP/FX	406.24.0539070	0001	27/03/2024	395212/2024
RMS-TECNOLOGIA EM SISTEMAS E COM.INFORMATICA LT	205.309	TFFP/FX	406.24.0526078	0001	27/03/2024	388407/2024
RMTECH LTDA	301.267	TFFP/FX	406.24.0560042	0001	27/03/2024	404360/2024
RMV TREINAMENTOS LTDA	300.619	TFFP/FX	406.24.0559776	0001	27/03/2024	404252/2024
RN ALBERTON SERVICOS EM INFORMATICA LTDA ME	203.367	TFFP/FX	406.24.0525561	0001	27/03/2024	388140/2024
RN PEREIRA SERVICOS ADMINISTRATIVOS EIRELI - ME	228.732	TFFP/FX	406.24.0532740	0001	27/03/2024	392021/2024
RN SORVETES E ALIMENTOS EM GERAL LTDA	286.786	TFFP/FX	406.24.0553717	0001	27/03/2024	401735/2024
RN SPORTS AG.E FORMACAO DE ATL DE FUT EIRELI	258.219	TFFP/FX	406.24.0542781	0001	27/03/2024	396924/2024
RN SPORTS AG.E FORMACAO DE ATL DE FUT EIRELI	258.219	TFSANIT	407.24.0260662	0002	27/03/2024	409781/2024
RNKMKT E COMUNICACAO LTDA	296.195	TFFP/FX	406.24.0557927	0001	27/03/2024	403492/2024
RNS CORRETORA DE SEGUROS LTDA.	191.200	TFFP/FX	406.24.0522146	0001	27/03/2024	386195/2024
RNS HIDRAULICAS EIRELI - ME	234.833	TFFP/FX	406.24.0534617	0001	27/03/2024	392993/2024
RNT NEGOCIOS DIGITAIS LTDA	299.381	TFFP/FX	406.24.0559253	0001	27/03/2024	404027/2024
ROA SERVICOS ADMINISTRATIVOS LTDA	284.242	TFFP/FX	406.24.0552576	0001	27/03/2024	401225/2024
ROAD BIKERS MC	253.529	TFFP/FX	406.24.0541044	0001	27/03/2024	396127/2024
ROAL COMERCIAL IMPORTADORA EXP E REPR LTDA EPP	147.272	TFFP/FX	406.24.0512392	0001	27/03/2024	380702/2024
ROANA APARECIDA SOARES		PP/FUNE	702.24.4000674	0001	06/03/2024	411288/2024
ROANA APARECIDA SOARES		PP/FUNE	702.24.4000675	0001	06/03/2024	411289/2024
ROBE PERSONALIZACAO DE AUTOS LTDA	FPG4604	M.TRANS	709.24.2588906	0001	15/03/2024	423050/2024
ROBELIA MARIA DOS SANTOS	532.100.095.164	IPTU	101.24.0244017	0003	12/03/2024	366448/2024
ROBELSO BEZERRA DE MEDEIROS	532.101.062.133	IPTU	101.24.0245040	0003	12/03/2024	366666/2024
ROBENILDO PEREIRA DOS SANTOS	HQM0616	M.TRANS	709.24.2574431	0001	06/03/2024	418911/2024
ROBENILDO PEREIRA DOS SANTOS	HQM0616	M.TRANS	709.24.2563583	0001	06/03/2024	414054/2024
ROBENILDO PEREIRA DOS SANTOS	HQM0616	M.TRANS	709.24.2604041	0001	22/03/2024	430284/2024
ROBENILDO PEREIRA DOS SANTOS	HQM0616	M.TRANS	709.24.2583888	0001	11/03/2024	420874/2024
ROBENILDO PEREIRA DOS SANTOS	HQM0616	M.TRANS	709.24.2587919	0001	15/03/2024	422763/2024
ROBER APARECIDO ALVES PASCHOAL	510.104.051.000	IPTU	101.24.0214656	0003	12/03/2024	362625/2024
ROBER WILLIANS DO CARMO MARCIANO	024.061.071.037	IPTU	101.24.0163810	0003	15/03/2024	357750/2024
ROBERIO SILVA SANTOS	FQD2575	M.TRANS	709.24.2592124	0001	15/03/2024	424629/2024
ROBERIO CLEBIO DE LIMA	139.856	TFFP/FX	406.24.0511213	0001	27/03/2024	380048/2024
ROBERIO LUCAS SILVA OLIVEIRA	EIN5E70	M.TRANS	709.24.2584379	0001	15/03/2024	421033/2024
ROBERIO MIRANDA CAMPOS	EW9P914	M.TRANS	709.24.2569610	0001	06/03/2024	416516/2024
ROBERIO OLIVEIRA	192.657	TFFP/FX	406.24.0522535	0001	27/03/2024	386430/2024
ROBERIO TEIXEIRA LEITE	001.034.020.000	IPTU	101.24.0006794	0003	12/03/2024	346351/2024
ROBERJANE DA SILVA	DWY4D56	M.TRANS	709.24.2573062	0001	06/03/2024	418145/2024
ROBERLANDO DOS SANTOS	213.931	TFFP/FX	406.24.0528316	0001	27/03/2024	389589/2024
ROBERSON DA SILVA GANDRA	EI9596	M.TRANS	709.24.2597277	0001	20/03/2024	427142/2024
ROBERSON MARIN GARCIAS	004.025.028.000	IPTU	101.24.0041395	0003	15/03/2024	349090/2024
ROBERT CESAR LIMA BERGER	001.077.003.000	IPTU	101.24.0013437	0003	23/03/2024	346740/2024
ROBERT DAVI MOREIRA	272.955	TFFP/FX	406.24.0548237	0001	27/03/2024	399366/2024



ROBERT DAVI MOREIRA	270.155	TFFP/FX	406.24.0547206	0001	27/03/2024	398890/2024
ROBERT DOS SANTOS TAKAO	ABM7C86	M.TRANS	709.24.2589411	0001	15/03/2024	423270/2024
ROBERT HAILLAND PEREIRA LISBOA	EGS3314	M.TRANS	709.24.2569957	0001	06/03/2024	416648/2024
ROBERT HORST ATSCHEKO	317.992	TFFP/FX	406.24.0566799	0001	27/03/2024	406873/2024
ROBERT HOWARD GANER	027.037.039.000	IPTU	101.24.0177383	0003	12/03/2024	358851/2024
ROBERT MAGAGNE	001.068.263.000	IPTU	101.24.0012956	0003	12/03/2024	346711/2024
ROBERT NEVES FILGUEIRAS	FXX8C11	M.TRANS	709.24.2567892	0001	06/03/2024	415747/2024
ROBERT PEREIRA DA SILVA	123.526	TFFP/FX	406.24.0508851	0001	27/03/2024	378821/2024
ROBERT TUMSON	019.063.031.000	IPTU	101.24.0140008	0003	16/03/2024	355554/2024
ROBERTA ALMEIDA DA CUNHA	OPN8J77	M.TRANS	709.24.2587411	0001	15/03/2024	422527/2024
ROBERTA ALVES DE LIMA REIS	312.127	TFSANIT	407.24.0261782	0002	27/03/2024	410168/2024
ROBERTA ALVES DE LIMA REIS	312.127	TFFP/FX	406.24.0564645	0001	27/03/2024	406102/2024
ROBERTA ALVES DE LIMA REIS	312.127	COLLX	710.23.2649224	0012	06/03/2024	433902/2024
ROBERTA ALVES PIASENTIN	309.834	TFFP/FX	406.24.0563606	0001	27/03/2024	405727/2024
ROBERTA ANGELICA MOREIRA	177.035	TFFP/FX	406.24.0518336	0001	27/03/2024	383990/2024
ROBERTA APARECIDA DA SILVA	214.180	TFFP/FX	406.24.0528402	0001	27/03/2024	389633/2024
ROBERTA APARECIDA DIAS DA CONCEICAO	130.169	TFFP/FX	406.24.0509841	0001	27/03/2024	379302/2024
ROBERTA BAPTISTA CONTROLADORIA - ME	208.474	TFFP/FX	406.24.0526905	0001	27/03/2024	388818/2024
ROBERTA BAPTISTA CONTROLADORIA - ME	208.474	ISS	292.24.4429558	0001	15/03/2024	375224/2024
ROBERTA BARROS DO NASCIMENTO	006.064.022.092	IPTU	101.24.0065760	0003	12/03/2024	350799/2024
ROBERTA CALLEGARINE MARCONDES	144.740	TFFP/FX	406.24.0511958	0001	27/03/2024	380468/2024
ROBERTA CECIRIS DA SILVA ENCARNACAO	004.018.187.256	IPTU	101.24.0041131	0003	15/03/2024	349069/2024
ROBERTA COSTANZI	116.570	TFFP/FX	406.24.0507895	0001	27/03/2024	378380/2024
ROBERTA CRISTINA BROCARDI	013.056.077.000	IPTU	101.24.0112158	0003	12/03/2024	353311/2024
ROBERTA CRISTINA ELIAS	GF24C96	M.TRANS	709.24.2616942	0001	28/03/2024	433800/2024
ROBERTA CRISTINA ELIAS	320.007	TFFP/FX	406.24.0567235	0001	27/03/2024	407019/2024
ROBERTA DA SILVA BENTO	013.030.005.001	IPTU	101.24.0110027	0003	12/03/2024	353186/2024
ROBERTA DE ARAUJO	248.323	TFFP/FX	406.24.0539171	0001	27/03/2024	395258/2024
ROBERTA DE CASSIA ROBERTI	007.059.048.000	IPTU	101.24.0071500	0003	12/03/2024	351203/2024
ROBERTA DE OLIVEIRA DIAS	230.374	TFFP/FX	406.24.0533166	0001	27/03/2024	392241/2024
ROBERTA DE PAIVA	ERK2777	M.TRANS	709.24.2587189	0001	15/03/2024	422421/2024
ROBERTA DOBRIEV LEITE	004.007.016.002	IPTU	101.24.0039397	0003	15/03/2024	348943/2024
ROBERTA DOS SANTOS PARUSSOLO	119.256	TFFP/FX	406.24.0508252	0001	27/03/2024	378536/2024
ROBERTA FABRICIO	FKH5587	M.TRANS	709.24.2572465	0001	06/03/2024	417848/2024
ROBERTA FACCIO CARDENUTO	003.114.001.041	IPTU	101.24.0037145	0003	17/03/2024	348717/2024
ROBERTA GARDINALLI SALMERON	EM7E87	M.TRANS	709.24.2592779	0001	15/03/2024	424954/2024
ROBERTA KELLI PEREIRA DE LIMA	025.056.017.089	IPTU	101.24.0167363	0003	17/03/2024	358029/2024
ROBERTA KELLY BONADE DE CALDAS CAVALCAN	KKR4E58	M.TRANS	709.24.2589809	0001	15/03/2024	423471/2024
ROBERTA KELLY NERY DE SOUZA	256.180	TFFP/FX	406.24.0542055	0001	27/03/2024	396568/2024
ROBERTA LUCIANA CANDEIRA	195.489	TFFP/FX	406.24.0523388	0001	27/03/2024	386931/2024
ROBERTA MEIRELES CARRIAO	241.570	TFFP/FX	406.24.0536893	0001	27/03/2024	394156/2024
ROBERTA MENEZES TEOTONIO	EMN8A87	M.TRANS	709.24.2573109	0001	06/03/2024	418175/2024
ROBERTA MIRANDA NOGUEIRA	DOR7928	M.TRANS	709.24.2570219	0001	06/03/2024	416765/2024
ROBERTA MORENO ALVES	024.019.137.595	IPTU	101.24.0161474	0003	15/03/2024	357556/2024
ROBERTA NAPOLEAO LAGES	186.676	TFFP/FX	406.24.0520862	0001	27/03/2024	385463/2024
ROBERTA NOGUEIRA GERMANO	DEL3G28	M.TRANS	709.24.2616964	0001	28/03/2024	433811/2024
ROBERTA NUNES DA SILVEIRA	003.041.174.045	IPTU	101.24.0029125	0003	17/03/2024	347755/2024
ROBERTA ONEDA BECK	005.032.040.001	IPTU	101.24.0052455	0003	12/03/2024	349870/2024
ROBERTA ONEDA BECK - ME	225.019	TFFP/FX	406.24.0531849	0001	27/03/2024	391552/2024
ROBERTA PIERINI	118.806	TFFP/FX	406.24.0508192	0001	27/03/2024	378511/2024
ROBERTA RIBEIRO DURAES HELENO	DSX0546	M.TRANS	709.24.2597262	0001	20/03/2024	427135/2024
ROBERTA ROCINO ARCHITECTURE E DESIGN LTDA	320.167	TFFP/FX	406.24.0567338	0001	27/03/2024	407057/2024
ROBERTA RODRIGUES HERNANDES	EMX9700	M.TRANS	709.24.2569703	0001	06/03/2024	416547/2024
ROBERTA RODRIGUES PASSOS DE SOUSA	FXO4G25	M.TRANS	709.24.2615502	0001	28/03/2024	432971/2024
ROBERTA SCARAMUSSI	155.752	TFFP/FX	406.24.0513853	0001	27/03/2024	381516/2024
ROBERTA SCUPINO	029.056.013.000	IPTU	101.24.0184889	0003	12/03/2024	359471/2024
ROBERTA SCUPINO	029.056.011.000	IPTU	101.24.0184888	0003	12/03/2024	359470/2024
ROBERTA SILVA DE CARVALHO	008.060.035.011	IPTU	101.24.0083263	0003	12/03/2024	351723/2024
ROBERTA SILVA DE CARVALHO	008.060.035.048	IPTU	101.24.0083300	0003	12/03/2024	351724/2024
ROBERTA SIMAO OLIVER ARTERO	015.029.026.059	IPTU	101.24.0116597	0003	12/03/2024	353647/2024
ROBERTA VICENTE DA CUNHA	196.877	TFFP/FX	406.24.0523756	0001	27/03/2024	387154/2024
ROBERTH RODRIGUES FERREIRA DE MEIRA	FSJ1F46	M.TRANS	709.24.2597436	0001	20/03/2024	427219/2024
ROBERTO ABRAO RADUAN	410.031.002.000	CIP	105.24.0272193	0003	29/03/2024	371801/2024
ROBERTO AFONSO CASIMIRO	166.872	TFFP/FX	406.24.0515992	0001	27/03/2024	382719/2024
ROBERTO AGOSTINHO APARECIDO DIAS	003.123.002.056	IPTU	101.24.0038396	0003	17/03/2024	348869/2024
ROBERTO AGUILAR	EJS6565	M.TRANS	709.24.2590087	0001	15/03/2024	423605/2024
ROBERTO ALBOREDO SOBRINHO	278.544	TFFP/FX	406.24.0550280	0001	27/03/2024	400284/2024
ROBERTO ALCARAZ JUNIOR		ISS CC	705.23.2802546	0009	07/03/2024	411782/2024
ROBERTO ALEXANDRE TORRES	250.709	TFFP/FX	406.24.0540026	0001	27/03/2024	395661/2024
ROBERTO ALLONSO		ISS CC	705.23.2806114	0009	07/03/2024	412809/2024
ROBERTO ALMEIDA OLIVEIRA	031.147.006.000	IPTU	101.24.0200348	0003	17/03/2024	360920/2024
ROBERTO ALVES	151.459	TFFP/FX	406.24.0513082	0001	27/03/2024	381084/2024
ROBERTO ALVES DA SILVA	CSX3D07	M.TRANS	709.24.2603066	0001	22/03/2024	429786/2024
ROBERTO ALVES DA SILVA	257.522	TFFP/FX	406.24.0542541	0001	27/03/2024	396803/2024
ROBERTO ALVES DA SILVA	FJK9H87	M.TRANS	709.24.2595466	0001	15/03/2024	426246/2024
ROBERTO ALVES DOS SANTOS	HCL3800	M.TRANS	709.24.2594394	0001	15/03/2024	425837/2024
ROBERTO ALVES FERREIRA	DSB1480	M.TRANS	709.24.2583152	0001	11/03/2024	420448/2024
ROBERTO ALVES GOMES JUNIOR SOLUCOES ME	226.255	TFFP/FX	406.24.0532237	0001	27/03/2024	391751/2024
ROBERTO ANTONELLI	521.029.010.000	IPTU	101.24.0227062	0003	12/03/2024	364368/2024
ROBERTO ANTONIO DA SILVA	QNB9E45	M.TRANS	709.24.2591441	0001	15/03/2024	424298/2024
ROBERTO ANTONIO DE MORAES	011.047.009.000	IPTU	101.24.0098822	0003	12/03/2024	352541/2024
ROBERTO ANTONIO DE MORAES	011.047.010.000	IPTU	101.24.0098823	0003	12/03/2024	352542/2024
ROBERTO ANTONIO DO CARMO JUNIOR	019.065.029.000	IPTU	101.23.2876986	0008	08/03/2024	345635/2024
ROBERTO ANTONIO DO CARMO JUNIOR	019.040.041.000	IPTU	101.24.0139128	0003	16/03/2024	355478/2024
ROBERTO ANTONIO DO CARMO JUNIOR - ME	170.583	TFFP/FX	406.24.0516770	0001	27/03/2024	383149/2024
ROBERTO ANTUNES COBRA	030.123.047.000	IPTU	101.24.0192667	0003	16/03/2024	360153/2024
ROBERTO APARECIDO BONILHO	HJA5H01	M.TRANS	709.24.2607415	0001	22/03/2024	431958/2024
ROBERTO APARECIDO DA SILVA	305.817	TFFP/FX	406.24.0561931	0001	27/03/2024	405103/2024
ROBERTO APARECIDO LIMA DOS SANTOS	CNV0323	M.TRANS	709.24.2587801	0001	15/03/2024	422727/2024
ROBERTO APARECIDO PEREIRA	003.045.021.084	IPTU	101.24.0029484	0003	17/03/2024	347812/2024
ROBERTO APARECIDO PEREIRA	199.355	TFFP/FX	406.24.0524489	0001	27/03/2024	387591/2024
ROBERTO ARAUJO FIGUEIREDO	016.015.126.074	IPTU	101.24.0122922	0003	12/03/2024	354181/2024
ROBERTO AUGUSTO	001.040.036.068	IPTU	101.24.0008389	0003	12/03/2024	346440/2024
ROBERTO BALDOCCHI CAVALCANTE AG.AUTON.DE INVEST.	274.026	TFFP/FX	406.24.0548648	0001	27/03/2024	399560/2024
ROBERTO BARBOSA DOS SANTOS	FVU4J85	M.TRANS	709.24.2608198	0001	22/03/2024	432382/2024
ROBERTO BARBOZA SANTOS JUNIOR	026.003.042.000	IPTU	101.24.0172670	0003	12/03/2024	358406/2024
ROBERTO BATISTA FIGUEIREDO	007.065.087.853	IPTU	101.24.0073772	0003	12/03/2024	351305/2024
ROBERTO BELOHLAVEK	003.045.020.155	IPTU	101.24.0029355	0003	15/03/2024	347797/2024
ROBERTO BENEDITO DE LIMA	126.549	TFFP/FX	406.24.0509268	0001	27/03/2024	379023/2024
ROBERTO BENICIO TEIXEIRA	175.169	TFFP/FX	406.24.0517859	0001	27/03/2024	383739/2024
ROBERTO BERMEO SANCHES JUNIOR	012.007.096.334	IPTU	101.24.0100865	0003	15/03/2024	352638/2024
ROBERTO BERMEO SANCHES JUNIOR ME	194.430	TFFP/FX	406.24.0523065	0001	27/03/2024	386747/2024
ROBERTO BERNARDO QUINTILHANO ME	174.738	TFFP/FX	406.24.0517762	0001	27/03/2024	383688/2024
ROBERTO BERTOLINI JUNIOR	CIN2J24	M.TRANS	709.24.2590062	0001	15/03/2024	423597/2024



ROBERTO BINDER GARCIA	230.839	TFFP/FX	406.24.0533320	0001	27/03/2024	392318/2024
ROBERTO BORGES ALVES HENRIQUE	GHK4G67	M.TRANS	709.24.2589608	0001	15/03/2024	423369/2024
ROBERTO BORGES PIEROTTE	023.018.037.000	IPTU	101.24.0156317	0003	12/03/2024	357022/2024
ROBERTO BOTELHO CALDAS	004.018.187.193	IPTU	101.24.0041068	0003	15/03/2024	349063/2024
ROBERTO BRAULLIO DOS SANTOS	FQL7G11	M.TRANS	709.24.2567918	0001	06/03/2024	415764/2024
ROBERTO BURATTI - ESPOLIO	020.081.028.192	IPTU	101.24.0145268	0003	15/03/2024	356036/2024
ROBERTO CAFORIO	190.965	TFFP/FX	406.24.0522071	0001	27/03/2024	386153/2024
ROBERTO CAIRES GONCALVES	DCW0864	M.TRANS	709.24.2603720	0001	22/03/2024	430118/2024
ROBERTO CALDEIRA	018.009.061.000	IPTU	101.24.0130428	0003	17/03/2024	354715/2024
ROBERTO CANDIDO GOMES	DMR0447	M.TRANS	709.24.2586119	0001	15/03/2024	421878/2024
ROBERTO CANDIDO GOMES COMERCIO E SERVICOS - ME	224.371	TFFP/FX	406.24.0531646	0001	27/03/2024	391449/2024
ROBERTO CARDOSO DOS SANTOS	116.746	TFFP/FX	406.24.0507923	0001	27/03/2024	378394/2024
ROBERTO CARLOS BARBOSA	532.506.016.000	IPTU	101.24.0247628	0003	12/03/2024	367028/2024
ROBERTO CARLOS BARROSO	152.385	ISS CC	705.23.2806575	0009	07/03/2024	412976/2024
ROBERTO CARLOS BENJAMIM	521.418.009.000	IPTU	101.23.2722073	0011	23/03/2024	345364/2024
ROBERTO CARLOS BENJAMIM	EZB5440	M.TRANS	709.24.2583512	0001	11/03/2024	420664/2024
ROBERTO CARLOS BENJAMIM	521.418.009.000	IPTU	101.24.0230132	0003	12/03/2024	364691/2024
ROBERTO CARLOS CHELES	113.015	TFFP/FX	406.24.0507475	0001	27/03/2024	378183/2024
ROBERTO CARLOS CRUVINEL	FPR6E77	M.TRANS	709.24.2573083	0001	06/03/2024	418159/2024
ROBERTO CARLOS DA SILVA	512.022.116.000	IPTU	101.24.0221653	0003	12/03/2024	363645/2024
ROBERTO CARLOS DA SILVA	152.385	TFFP/FX	406.24.0513270	0001	27/03/2024	381183/2024
ROBERTO CARLOS DE SOUZA	146.241	TFFP/FX	406.24.0512206	0001	27/03/2024	380603/2024
ROBERTO CARLOS DOS SANTOS	KEB8165	M.TRANS	709.24.2593030	0001	15/03/2024	425104/2024
ROBERTO CARLOS FERRARI	052.134	TFFP/FX	406.24.0502132	0001	27/03/2024	375953/2024
ROBERTO CARLOS NEGRAO	116.746	ISS CC	705.23.2802377	0009	07/03/2024	411750/2024
ROBERTO CARLOS NEGRAO	018.050.047.000	IPTU	101.24.0133680	0003	17/03/2024	355010/2024
ROBERTO CARLOS PEDROSA - ME	232.044	TFFP/FX	406.24.0533688	0001	27/03/2024	392505/2024
ROBERTO CARLOS RAVAGNANI JUNIOR - ME	194.887	TFFP/FX	406.24.0523215	0001	27/03/2024	386828/2024
ROBERTO CASAL DE REY	004.038.054.000	IPTU	101.24.0042327	0003	15/03/2024	349156/2024
ROBERTO CASAL DE REY	032.044.024.000	IPTU	101.24.0202249	0003	17/03/2024	361099/2024
ROBERTO CASSIO GONCALVES - ESPOLIO	025.008.072.000	IPTU	101.24.0165551	0003	17/03/2024	357892/2024
ROBERTO CESAR FELIZARDO	EBH6968	M.TRANS	709.24.2590405	0001	15/03/2024	423766/2024
ROBERTO CIRILO DOS REIS	266.714	TFFP/FX	406.24.0545922	0001	27/03/2024	398294/2024
ROBERTO CLEBER DA SILVA JUNIOR	DEW2D40	M.TRANS	709.24.2565244	0001	06/03/2024	414646/2024
ROBERTO CODOGNO	007.081.058.019	IPTU	101.24.0076069	0003	12/03/2024	351412/2024
ROBERTO CODOGNO	007.081.058.037	IPTU	101.24.0076087	0003	12/03/2024	351414/2024
ROBERTO CODOGNO	007.081.058.029	IPTU	101.24.0076079	0003	12/03/2024	351413/2024
ROBERTO CONSTANTE PANIZZOLO TRANSPORTES-ME	198.033	TFFP/FX	406.24.0524097	0001	27/03/2024	387365/2024
ROBERTO CONSTANTI	DIC8652	M.TRANS	709.24.2570533	0001	06/03/2024	416917/2024
ROBERTO CORREA PERIALDO	CL10F05	M.TRANS	709.24.2595515	0001	15/03/2024	426454/2024
ROBERTO COSTA LEANDRO	DDF7058	M.TRANS	709.24.2595866	0001	15/03/2024	426661/2024
ROBERTO COSTA SANTOS	ENA3J32	M.TRANS	709.24.2589427	0001	15/03/2024	423281/2024
ROBERTO COSTA SANTOS	534.108.008.000	IPTU	101.24.0255338	0003	16/03/2024	368239/2024
ROBERTO CRUZ	033.064.033.000	IPTU	101.24.0208391	0003	16/03/2024	361879/2024
ROBERTO DA SILVA CARNEIRO	032.050.021.000	IPTU	101.24.0202438	0003	17/03/2024	361116/2024
ROBERTO DA SILVA PASSOS CIA LTDA ME	DAM0613	M.TRANS	709.24.2567045	0001	06/03/2024	415414/2024
ROBERTO DA SILVA ROCHA	248.313	TFFP/FX	406.24.0539167	0001	27/03/2024	395254/2024
ROBERTO DA SILVA ROCHA	287.314	TFFP/FX	406.24.0553955	0001	27/03/2024	401849/2024
ROBERTO DE ALMEIDA - ESPOLIO	510.100.091.065	IPTU	101.24.0214287	0003	12/03/2024	362585/2024
ROBERTO DE JESUS BORBA	026.007.003.000	IPTU	101.23.2758259	0010	13/03/2024	345437/2024
ROBERTO DE MATOS	AZY1G69	M.TRANS	709.24.2606213	0001	22/03/2024	431291/2024
ROBERTO DE MELO FONSECA	172.250	ISS CC	705.23.2805264	0009	07/03/2024	412535/2024
ROBERTO DE OLIVEIRA	172.250	TFFP/FX	406.24.0517144	0001	27/03/2024	383353/2024
ROBERTO DE OLIVEIRA JOAQUIM	003.005.018.214	IPTU	101.24.0026603	0003	17/03/2024	347600/2024
ROBERTO DE OLIVEIRA MONTEZANO	031.001.094.098	IPTU	101.24.0194123	0003	17/03/2024	360279/2024
ROBERTO DE PAIVA	123.969	TFFP/FX	406.24.0508920	0001	27/03/2024	378860/2024
ROBERTO DE PAULA RIBEIRO	029.061.013.004	IPTU	101.24.0185181	0003	12/03/2024	359486/2024
ROBERTO DE SOUSA	CEU0609	M.TRANS	709.24.2616388	0001	28/03/2024	433473/2024
ROBERTO DE SOUSA	CEU0609	M.TRANS	709.24.2616302	0001	28/03/2024	433424/2024
ROBERTO DE SOUSA	CEU0609	M.TRANS	709.24.2616343	0001	28/03/2024	433445/2024
ROBERTO DE SOUSA BEZERRA	184.139	TFFP/FX	406.24.0520164	0001	27/03/2024	385068/2024
ROBERTO DE SOUZA BRAGA	015.071.045.000	IPTU	101.24.0119010	0003	12/03/2024	353847/2024
ROBERTO DE SOUZA RIBEIRO	EMO6196	M.TRANS	709.24.2585394	0001	15/03/2024	421553/2024
ROBERTO DEGERING - ESPOLIO	013.042.030.000	IPTU	101.24.0111063	0003	12/03/2024	353246/2024
ROBERTO DEL BOSQUE	127.503	TFFP/FX	406.24.0509449	0001	27/03/2024	379092/2024
ROBERTO DELLANGELICA PEREIRA	015.087.069.003	IPTU	101.24.0119255	0003	12/03/2024	353865/2024
ROBERTO DELLANGELICA PEREIRA INFORMATICA - ME	226.315	TFFP/FX	406.24.0532262	0001	27/03/2024	391764/2024
ROBERTO DINIS PIRES	276.014	TFFP/FX	406.24.0549362	0001	27/03/2024	399874/2024
ROBERTO DINIS PIRES	532.101.062.110	IPTU	101.24.0245017	0003	12/03/2024	366660/2024
ROBERTO DO NASCIMENTO	021.021.037.000	IPTU	101.24.0149650	0003	16/03/2024	356499/2024
ROBERTO DOMICIANO DA SILVA	176.890	TFFP/FX	406.24.0518296	0001	27/03/2024	383968/2024
ROBERTO DOS SANTOS CARDOSO	DID9A34	M.TRANS	709.24.2599924	0001	20/03/2024	428396/2024
ROBERTO DOS SANTOS CARDOSO	DID9A34	M.TRANS	709.24.2565315	0001	06/03/2024	414673/2024
ROBERTO DOS SANTOS CARDOSO	DID9A34	M.TRANS	709.24.2591147	0001	15/03/2024	424163/2024
ROBERTO DOS SANTOS CARDOSO	DID9A34	M.TRANS	709.24.2570349	0001	06/03/2024	416833/2024
ROBERTO DOS SANTOS CARDOSO	DID9A34	M.TRANS	709.24.2591930	0001	15/03/2024	424539/2024
ROBERTO DOS SANTOS CARDOSO	DID9A34	M.TRANS	709.24.2599903	0001	20/03/2024	428387/2024
ROBERTO DOS SANTOS SILVA	020.004.025.000	IPTU	101.24.0140594	0003	16/03/2024	355596/2024
ROBERTO DOUGLAS ULIAN	FZG8H93	M.TRANS	709.24.2580802	0001	11/03/2024	419232/2024
ROBERTO DRIGO RIBEIRO	521.045.016.000	IPTU	101.24.0228013	0003	12/03/2024	364440/2024
ROBERTO EISINGER JUNIOR	137.292	TFFP/FX	406.24.0510846	0001	27/03/2024	379838/2024
ROBERTO ELITI USHIDA	027.108.026.000	IPTU	101.24.0179902	0003	12/03/2024	359059/2024
ROBERTO EMANUEL DE OLIVEIRA CANTADOR	RHZ2D92	M.TRANS	709.24.2588803	0001	15/03/2024	423010/2024
ROBERTO EMILIO FARINA FILHO	GF8C8E08	M.TRANS	709.24.2607853	0001	22/03/2024	432194/2024
ROBERTO EMILIO PADRON YANEZ	116.746	ISS CC	705.23.2803865	0009	07/03/2024	412082/2024
ROBERTO ERNESTO SCHNEIDER	534.006.027.000	IPTU	101.24.0253820	0003	16/03/2024	368035/2024
ROBERTO EUGENIO DA SILVA	DKZ4014	M.TRANS	709.24.2590599	0001	15/03/2024	423866/2024
ROBERTO FARNOCCHIA	025.103.054.000	IPTU	101.24.0170309	0003	17/03/2024	358213/2024
ROBERTO FAZANI JUNIOR	303.170	TFFP/FX	406.24.0560895	0001	27/03/2024	404704/2024
ROBERTO FEITOSA BARBOSA	FYL5576	M.TRANS	709.24.2582652	0001	11/03/2024	420222/2024
ROBERTO FELIBERTO - ESPOLIO	524.214.004.000	IPTU	101.24.0236210	0003	15/03/2024	365495/2024
ROBERTO FELICIANO NOBRE	131.790	TFFP/FX	406.24.0510058	0001	27/03/2024	379427/2024
ROBERTO FERNANDES ABREU	029.019.040.000	IPTU	101.24.0183451	0003	12/03/2024	359368/2024
ROBERTO FERNANDEZ FERNANDEZ - ESPOLIO	013.003.044.000	IPTU	101.24.0107572	0003	12/03/2024	353051/2024
ROBERTO FERNANDO ALVES MOTTA - ESPOLIO	534.600.004.000	CIP	105.24.0275039	0003	29/03/2024	373061/2024
ROBERTO FERNANDO ALVES MOTTA - ESPOLIO	534.600.004.000	IPTU	101.24.0258263	0003	16/03/2024	368822/2024
ROBERTO FERRAIOLI	532.077.031.000	IPTU	101.24.0242868	0003	12/03/2024	366227/2024
ROBERTO FERRAIOLI	198.860	TFFP/FX	406.24.0524345	0001	27/03/2024	387508/2024
ROBERTO FERRAZ	521.029.003.000	IPTU	101.24.0227055	0003	12/03/2024	364366/2024
ROBERTO FERREIRA BARRETO	002.073.027.353	IPTU	101.24.0024020	0003	12/03/2024	347440/2024
ROBERTO FERREIRA DA SILVA	025.023.096.000	IPTU	101.24.0166043	0003	17/03/2024	357923/2024
ROBERTO FERREIRA DA SILVA	274.751	TFFP/FX	406.24.0548903	0001	27/03/2024	399671/2024
ROBERTO FERREIRA DA SILVA	116.746	PP/FUNE	702.23.4010734	0008	13/03/2024	411179/2024
ROBERTO FERREIRA DE MELLO	024.069.004.020	IPTU	101.24.0164323	0003	15/03/2024	357788/2024

ROBERTO FIORI	196.562	TFFP/FX	406.24.0523677	0001	27/03/2024	387110/2024
ROBERTO FORAMIGLIO	138.350	TFFP/FX	406.24.0510995	0001	27/03/2024	379914/2024
ROBERTO FRANCISCHETTI	011.033.115.112	IPTU	101.24.0096342	0003	12/03/2024	352400/2024
ROBERTO FRANCISCO NASCIMENTO JUNIOR	EBA3074	M.TRANS	709.24.2566207	0001	06/03/2024	415094/2024
ROBERTO FRANCISCO NASCIMENTO JUNIOR	EBA3074	M.TRANS	709.24.2566039	0001	06/03/2024	415023/2024
ROBERTO FREIRE PINTO	623.718.008.000	IPTUTCE	103.24.0262832	0003	17/03/2024	370999/2024
ROBERTO FREIRE PINTO	623.718.009.000	IPTUTCE	103.24.0262833	0003	17/03/2024	371000/2024
ROBERTO GALDINO SOLANO	254.967	TFFP/FX	406.24.0541588	0001	27/03/2024	396380/2024
ROBERTO GARCIA FILHO	029.116.002.000	IPTU	101.24.0186565	0003	12/03/2024	359589/2024
ROBERTO GAZIOLA	CYJ9496	M.TRANS	709.24.2595075	0001	15/03/2024	426182/2024
ROBERTO GOMES CAMPOS	210.440	TFFP/FX	406.24.0527449	0001	27/03/2024	389130/2024
ROBERTO GOMES DA SILVA	FAA5297	M.TRANS	709.24.2607126	0001	22/03/2024	431794/2024
ROBERTO GOMES GIANNINI	005.067.011.076	IPTU	101.24.0055473	0003	12/03/2024	350134/2024
ROBERTO GONDIM MENDES	161.069	TFFP/FX	406.24.0514856	0001	27/03/2024	382070/2024
ROBERTO GUILHERME SCHULZ		ISS CC	705.23.2803618	0009	07/03/2024	412023/2024
ROBERTO GUILHERME SCHULZ	021.036.049.000	IPTU	101.24.0150285	0003	16/03/2024	356560/2024
ROBERTO INACIO	ELF7946	M.TRANS	709.24.2571727	0001	06/03/2024	417443/2024
ROBERTO JASKO	252.802	TFFP/FX	406.24.0540774	0001	27/03/2024	396017/2024
ROBERTO JASKO	533.221.030.000	IPTU	101.24.0251342	0003	16/03/2024	367700/2024
ROBERTO JESUS MAGALHAES	ESH6141	M.TRANS	709.24.2597021	0001	20/03/2024	427013/2024
ROBERTO JOAO DA SILVA	EQF7J52	M.TRANS	709.24.2605915	0001	22/03/2024	431113/2024
ROBERTO JORGE FARIAS BOCATTO	621.002.002.000	IPTUTCE	103.24.0261363	0003	17/03/2024	370316/2024
ROBERTO JOSE DA SILVA	247.731	TFFP/FX	406.24.0538981	0001	27/03/2024	395170/2024
ROBERTO JOSE QUIRINO DOS SANTOS	ERC1G27	M.TRANS	709.24.2564742	0001	06/03/2024	414389/2024
ROBERTO JOSE TOLENTINO	243.938	TFFP/FX	406.24.0537678	0001	27/03/2024	394546/2024
ROBERTO JURIAITE	025.107.035.072	IPTU	101.24.0170945	0003	17/03/2024	358250/2024
ROBERTO KONOSHENKO RAMOS	033.110.020.000	IPTU	101.24.0210331	0003	16/03/2024	362067/2024
ROBERTO KUN BIAUW LIE - ESPOLIO		ISS CC	705.23.2803501	0009	07/03/2024	411992/2024
ROBERTO LAUZANA DE SOUZA	024.019.131.151	IPTU	101.24.0160728	0003	15/03/2024	357459/2024
ROBERTO LEONEL NUNEZ PEREIRA	EB06697	M.TRANS	709.24.2568822	0001	06/03/2024	416254/2024
ROBERTO LOMEU SEROZINI	221.190	TFFP/FX	406.24.0530630	0001	27/03/2024	390889/2024
ROBERTO LONGOBARDI - ESPOLIO	004.055.003.004	IPTU	101.24.0045642	0003	15/03/2024	349382/2024
ROBERTO LOVATO REVISTARIA - ME	228.559	TFFP/FX	406.24.0532685	0001	27/03/2024	391987/2024
ROBERTO LUCENA DA SILVA	146.040	TFFP/FX	406.24.0512167	0001	27/03/2024	380578/2024
ROBERTO LUCIO DE MATOS		ISS CC	705.23.2848419	0009	21/03/2024	413518/2024
ROBERTO LUIS RENCI	FY28779	M.TRANS	709.24.2593422	0001	15/03/2024	425308/2024
ROBERTO LUIZ COLI DA SILVA		ISS CC	705.23.3083799	0005	13/03/2024	413583/2024
ROBERTO LUIZ SILVA	018.019.026.000	IPTU	101.24.0131249	0003	17/03/2024	354769/2024
ROBERTO MARCELINO DO NASCIMENTO	020.025.048.000	IPTU	101.24.0141935	0003	15/03/2024	355731/2024
ROBERTO MARCHESI	033.036.063.000	IPTU	101.24.0207011	0003	16/03/2024	361779/2024
ROBERTO MARCIA CORREIA		ISS CC	705.23.2806926	0009	07/03/2024	413124/2024
ROBERTO MARENA		GAM	802.24.2602931	0001	07/03/2024	434074/2024
ROBERTO MARTINS NETO	FPS0156	M.TRANS	709.24.2580828	0001	11/03/2024	419245/2024
ROBERTO MARUCHO	521.017.017.000	IPTU	101.24.0226360	0003	12/03/2024	364312/2024
ROBERTO MASSANOBU CHIBA JUNIOR	016.015.511.089	IPTU	101.24.02121826	0003	12/03/2024	354073/2024
ROBERTO MATARUCO DUARTE - ME	233.055	ISS	292.24.4323369	0001	15/01/2024	374281/2024
ROBERTO MATARUCO DUARTE - ME	233.055	TFFP/FX	406.24.0534023	0001	27/03/2024	392684/2024
ROBERTO MATIAS GUEDES-ME	229.569	TFFP/FX	406.24.0533012	0001	27/03/2024	392162/2024
ROBERTO MEDEIROS DA ROCHA		ISS CC	705.23.2805839	0009	07/03/2024	412709/2024
ROBERTO MIRANDA FREIRE	512.021.114.000	IPTU	101.24.0221517	0003	12/03/2024	363630/2024
ROBERTO MIRANDA FREIRE	512.032.086.000	IPTU	101.24.0223379	0003	12/03/2024	363835/2024
ROBERTO MITSUYOSHI YAMASSAKI	003.040.048.000	IPTU	101.24.0028748	0003	17/03/2024	347731/2024
ROBERTO MONICO JUNIOR - ESPOLIO	402.022.016.000	IPTU	101.24.0212673	0003	15/03/2024	362364/2024
ROBERTO MONTEIRO SOUZA	CDD3185	M.TRANS	709.24.2593553	0001	15/03/2024	425373/2024
ROBERTO MONTEIRO SOUZA	CDD3185	M.TRANS	709.24.2593555	0001	15/03/2024	425374/2024
ROBERTO MOREIRA SOARES	EXO1J86	M.TRANS	709.24.2581078	0001	11/03/2024	419378/2024
ROBERTO MOURATO DE LIMA	125.129	TFFP/FX	406.24.0509073	0001	27/03/2024	378935/2024
ROBERTO NASCIMENTO DA SILVA	030.072.019.007	IPTU	101.24.0190711	0003	16/03/2024	359966/2024
ROBERTO NASCIMENTO DA SILVA	219.423	TFFP/FX	406.24.0530058	0001	27/03/2024	390566/2024
ROBERTO NOBILE TRANSPORTES EPP	FTH9697	M.TRANS	709.24.2568002	0001	06/03/2024	415811/2024
ROBERTO O PEREIRA TRANSPORTES LTDA	EOX7I42	M.TRANS	709.24.2566832	0001	06/03/2024	415341/2024
ROBERTO OLIVALDO DA SILVA	109.409	TFFP/FX	406.24.0507048	0001	27/03/2024	377976/2024
ROBERTO OLIVEIRA DOS SANTOS	620.517.001.000	CIP	105.24.0275448	0003	29/03/2024	373228/2024
ROBERTO OLIVEIRA DOS SANTOS	620.517.001.000	IPTU	101.23.2998508	0006	17/03/2024	345815/2024
ROBERTO OLIVEIRA LIMA	FEX9G35	M.TRANS	709.24.2603403	0001	22/03/2024	429862/2024
ROBERTO PALOMO	FBR7H67	M.TRANS	709.24.2601229	0001	20/03/2024	429103/2024
ROBERTO PARIZOTTI	217.333	TFFP/FX	406.24.0529386	0001	27/03/2024	390200/2024
ROBERTO PASQUETO - ESPOLIO	014.007.023.000	IPTU	101.24.0113122	0003	12/03/2024	353369/2024
ROBERTO PAULO CERQUEIRA EIRELI	EQF7612	M.TRANS	709.24.2597267	0001	20/03/2024	427137/2024
ROBERTO PAULO CERQUEIRA EIRELI	EQF7612	M.TRANS	709.24.2604830	0001	22/03/2024	430550/2024
ROBERTO PAULO URBINO	153.298	TFFP/FX	406.24.0513427	0001	27/03/2024	381260/2024
ROBERTO PEDROZO BENTO	048.973	TFFP/FX	406.24.0501967	0001	27/03/2024	375906/2024
ROBERTO PEREIRA GODOY	168.989	TFFP/FX	406.24.0516417	0001	27/03/2024	382951/2024
ROBERTO PEREIRA GOZZI	019.019.025.131	IPTU	101.24.0138011	0003	16/03/2024	355381/2024
ROBERTO PEREIRA SILVA	534.109.077.000	IPTU	101.24.0255535	0003	16/03/2024	368268/2024
ROBERTO PERES LOPES	245.170	TFFP/FX	406.24.0538070	0001	27/03/2024	394745/2024
ROBERTO PINHEIRO	BNR7081	M.TRANS	709.24.2592747	0001	15/03/2024	424939/2024
ROBERTO PINHO DA EIRA - ESPOLIO	006.043.092.000	IPTU	101.24.0063759	0003	12/03/2024	350634/2024
ROBERTO PINTO	006.081.136.000	CIP	105.24.0270516	0003	29/03/2024	371439/2024
ROBERTO PINTO	006.081.136.000	IPTU	101.24.0066565	0003	12/03/2024	350884/2024
ROBERTO PIRES DA COSTA	184.271	TFFP/FX	406.24.0520194	0001	27/03/2024	385085/2024
ROBERTO POLO	135.005	TFFP/FX	406.24.0510517	0001	27/03/2024	379665/2024
ROBERTO PONTES SILVA	264.170	TFFP/FX	406.24.0545015	0001	27/03/2024	397916/2024
ROBERTO QUEIROZ DA SILVA	029.059.022.090	IPTU	101.24.0185070	0003	12/03/2024	359479/2024
ROBERTO RAMOS FERNANDES - USUFRUTUARIO	011.003.044.005	IPTU	101.24.0093964	0003	12/03/2024	352257/2024
ROBERTO RANGEL BONGIOVANNI	001.010.028.040	IPTU	101.24.0000913	0003	14/03/2024	346076/2024
ROBERTO RIBEIRO SILVA	FK11730	M.TRANS	709.24.2582036	0001	11/03/2024	419892/2024
ROBERTO RIBEIRO SOUSA SANTOS	227.977	TFFP/FX	406.24.0532501	0001	27/03/2024	391891/2024
ROBERTO RODRIGUES	027.045.009.000	IPTU	101.24.0177637	0003	12/03/2024	358862/2024
ROBERTO RODRIGUES	027.045.009.000	IPTU	101.23.3057372	0005	07/03/2024	345843/2024
ROBERTO RODRIGUES DA SILVA	FOY9C02	M.TRANS	709.24.2587059	0001	15/03/2024	422351/2024
ROBERTO RODRIGUES DA SILVA SIMAO	239.105	TFFP/FX	406.24.0536033	0001	27/03/2024	393733/2024
ROBERTO RODRIGUES DE AGUIAR	006.120.005.219	IPTU	101.24.0067502	0003	12/03/2024	350979/2024
ROBERTO RODRIGUES PRADO	235.306	TFFP/FX	406.24.0534781	0001	27/03/2024	393089/2024
ROBERTO RODRIGUES PRADO	FHF0818	M.TRANS	709.24.2597534	0001	20/03/2024	427264/2024
ROBERTO ROGER	003.114.001.043	IPTU	101.24.0037147	0003	17/03/2024	348718/2024
ROBERTO ROGERIO SOARES SOC. IND. DE ADVOCACIA	268.827	TFFP/FX	406.24.0546699	0001	27/03/2024	398663/2024
ROBERTO ROMANO FILHO	003.108.045.000	IPTU	101.24.0036704	0003	17/03/2024	348664/2024
ROBERTO ROSSI	620.539.012.000	IPTU	101.24.0261063	0003	12/03/2024	369228/2024
ROBERTO ROSSI	623.101.089.000	IPTUTCE	103.24.0262023	0003	17/03/2024	370591/2024
ROBERTO ROSSINI	003.041.174.051	IPTU	101.24.0029130	0003	17/03/2024	347757/2024
ROBERTO ROULLIER GONZALEZ	145.045	TFFP/FX	406.24.0512010	0001	27/03/2024	380495/2024
ROBERTO RUBENS GOMES DA SILVA	510.313.001.031	IPTU	101.24.0217793	0003	12/03/2024	363016/2024
ROBERTO SA DE CASTRO	164.469	TFFP/FX	406.24.0515518	0001	27/03/2024	382447/2024

ROBERTO SACRAMENTO	FYT0527	M.TRANS	709.24.2606871	0001	22/03/2024	431662/2024
ROBERTO SALOTTI MADEIREIRA - ME	098.269	TFFP/FX	406.24.0505644	0001	27/03/2024	377305/2024
ROBERTO SALVIANO DE PAULA	101.767	TFFP/FX	406.24.0506068	0001	27/03/2024	377509/2024
ROBERTO SAMPAIO MELO	DES7386	M.TRANS	709.24.2581206	0001	11/03/2024	419459/2024
ROBERTO SANCHES	025.117.019.031	IPTU	101.24.0171527	0003	17/03/2024	358293/2024
ROBERTO SANTANA TELES	033.033.074.000	IPTU	101.24.0206904	0003	16/03/2024	361772/2024
ROBERTO SANTOS REGO 29014183844	KRT2J97	M.TRANS	709.24.2565542	0001	06/03/2024	414790/2024
ROBERTO SANTOS SILVA	306.231	TFFP/FX	406.24.0562087	0001	27/03/2024	405170/2024
ROBERTO SERRANO	109.456	TFFP/FX	406.24.0507055	0001	27/03/2024	377981/2024
ROBERTO SERRATI	072.484	P.PUBL	707.24.0276145	0003	29/03/2024	413777/2024
ROBERTO SIDNEY CREPALDI	150.797	TFFP/FX	406.24.0512985	0001	27/03/2024	381033/2024
ROBERTO SILVA DE ALMEIDA	230.413	TFFP/FX	406.24.0533180	0001	27/03/2024	392248/2024
ROBERTO SINCLAIR DA SILVA BARBOZA	215.655	TFFP/FX	406.24.0528890	0001	27/03/2024	398995/2024
ROBERTO SIQUEIRA	164.016	TFFP/FX	406.24.0515417	0001	27/03/2024	382391/2024
ROBERTO SOARES GOMES	532.100.152.000	IPTU	101.23.2752011	0010	06/03/2024	345423/2024
ROBERTO SOARES MOREIRA	522.104.090.000	IPTU	101.24.0233018	0003	12/03/2024	365055/2024
ROBERTO SOARES MOREIRA	ENK6125	M.TRANS	709.24.2573593	0001	06/03/2024	418423/2024
ROBERTO SOARES MOREIRA	ENK6125	M.TRANS	709.24.2606194	0001	22/03/2024	431279/2024
ROBERTO SOARES MOREIRA	ENK6125	M.TRANS	709.24.2586673	0001	15/03/2024	422166/2024
ROBERTO SOUZA DE PINHO	012.038.035.000	IPTU	101.24.0103852	0003	15/03/2024	352824/2024
ROBERTO SOUZA DE PINHO		ISS CC	705.23.2803235	0009	07/03/2024	411939/2024
ROBERTO TADEU BALILLA	MTQ6842	M.TRANS	709.24.2564393	0001	06/03/2024	414283/2024
ROBERTO TADEU JANOTTI	623.407.007.000	IPTUTCE	103.24.0262148	0003	17/03/2024	370649/2024
ROBERTO TAKESHI UEMATSU	195.809	TFFP/FX	406.24.0523468	0001	27/03/2024	386988/2024
ROBERTO TAKESHI UEMATSU - ME	191.625	TFFP/FX	406.24.0522247	0001	27/03/2024	386255/2024
ROBERTO TEALDI TRANSPORTES LTDA	221.716	TFFP/FX	406.24.0530772	0001	27/03/2024	390974/2024
ROBERTO TEIXEIRA	623.003.050.000	IPTUTCE	103.24.0261955	0003	17/03/2024	370560/2024
ROBERTO TEIXEIRA	DUU9119	M.TRANS	709.24.2568501	0001	06/03/2024	416092/2024
ROBERTO TEIXEIRA BASSETI	020.116.023.117	IPTU	101.24.0146728	0003	15/03/2024	356222/2024
ROBERTO TEOLI	104.498	TFFP/FX	406.24.0506430	0001	27/03/2024	377679/2024
ROBERTO TOLEDO SILVA	HMM0063	M.TRANS	709.24.2601209	0001	20/03/2024	429094/2024
ROBERTO TOME DE SOUZA	032.041.070.000	IPTU	101.23.2758268	0010	13/03/2024	345442/2024
ROBERTO TOME DE SOUZA	032.041.070.000	IPTU	101.24.0202163	0003	17/03/2024	361087/2024
ROBERTO TOPAL	168.018	TFFP/FX	406.24.0516225	0001	27/03/2024	382853/2024
ROBERTO VAGNER OLIVEIRA	194.828	TFFP/FX	406.24.0523194	0001	27/03/2024	386815/2024
ROBERTO VAGNER OLIVEIRA	024.019.137.244	IPTU	101.24.0161124	0003	15/03/2024	357516/2024
ROBERTO VALENCA DE PAFFER	ORE2D88	M.TRANS	709.24.2571220	0001	06/03/2024	417189/2024
ROBERTO VALENTINO FERREIRA	FAP1708	M.TRANS	709.24.2615807	0001	28/03/2024	433139/2024
ROBERTO VAZ JULIANO	FZL7262	M.TRANS	709.24.2564770	0001	06/03/2024	414398/2024
ROBERTO VERDOLINI DE OLIVEIRA REPR.COMERCIAIS ME	210.996	TFFP/FX	406.24.0527596	0001	27/03/2024	389211/2024
ROBERTO VERRONE - ESPOLIO	016.071.019.000	IPTU	101.24.0126795	0003	12/03/2024	354477/2024
ROBERTO VIANA DE LIMA	221.303	TFFP/FX	406.24.0530664	0001	27/03/2024	390908/2024
ROBERTO VIEIRA CASTRO	093.291	TFFP/FX	406.24.0505000	0001	27/03/2024	376999/2024
ROBERTO VIEIRA DOS SANTOS MELO	EDT0070	M.TRANS	709.24.2581258	0001	11/03/2024	419491/2024
ROBERTO VLADIMIR FARIA	530.102.009.000	IPTU	101.24.0237625	0003	12/03/2024	365695/2024
ROBERTO WAGNER LORENZONI	521.014.022.000	IPTU	101.24.0226284	0003	12/03/2024	364307/2024
ROBERTO WENTZCOVITCH	010.055.037.000	IPTU	101.24.0093624	0003	20/03/2024	352237/2024
ROBERTO YOSHIO TAKAYASU	029.051.008.000	IPTU	101.24.0184631	0003	12/03/2024	359450/2024
ROBERTO ZAFFANI FRABETTI CAMPOS	263.697	TFFP/FX	406.24.0544823	0001	27/03/2024	397840/2024
ROBERTO ZANIRATO	212.879	TFFP/FX	406.24.0528176	0001	27/03/2024	389510/2024
ROBERVAL FARIAS	030.046.115.063	IPTU	101.24.0189418	0003	16/03/2024	359800/2024
ROBERVAL GOMES DE SOUSA - PROJETOS	217.225	TFFP/FX	406.24.0529361	0001	27/03/2024	390183/2024
ROBERVAL LEITE DOS SANTOS	246.829	TFFP/FX	406.24.0538644	0001	27/03/2024	395019/2024
ROBERVAL RIOS MAGALHAES	118.690	TFFP/FX	406.24.0508174	0001	27/03/2024	378503/2024
ROBERVAL ROLDAO DOS SANTOS	021.086.034.000	IPTU	101.24.0152808	0003	16/03/2024	356755/2024
ROBERVAL ROLDAO DOS SANTOS		ISS CC	705.23.2803719	0009	07/03/2024	412045/2024
ROBINFOOD BRASIL HOLDING LTDA	297.535	TFSANIT	407.24.0261630	0002	27/03/2024	410139/2024
ROBINFOOD BRASIL HOLDING LTDA	297.535	TFFP/FX	406.24.0558510	0001	27/03/2024	403728/2024
ROBINSON ABRAO MARTINS	004.109.071.003	IPTU	101.24.0047968	0003	15/03/2024	349529/2024
ROBINSON DA SILVA MARQUES	ETC1933	M.TRANS	709.24.2598705	0001	20/03/2024	427863/2024
ROBINSON NORBERTO ALVESSU	620.501.001.000	IPTU	101.24.0260668	0003	12/03/2024	369144/2024
ROBINSON RIBEIRO HIPOLITO ME	191.257	TFFP/FX	406.24.0522156	0001	27/03/2024	386200/2024
ROBINSON TCHAKIRIAN	DZH2347	M.TRANS	709.24.2600541	0001	20/03/2024	428742/2024
ROBINSON TCHAKIRIAN	DZH2347	M.TRANS	709.24.2608109	0001	22/03/2024	432341/2024
ROBINSON TCHAKIRIAN	DZH2347	M.TRANS	709.24.2593666	0001	15/03/2024	425437/2024
ROBINSON DOS SANTOS GOMES	EBM0073	M.TRANS	709.24.2608288	0001	22/03/2024	432427/2024
ROBISON FERNANDO OLIVEIRA DOS SANTOS	271.759	TFFP/FX	406.24.0547769	0001	27/03/2024	399145/2024
ROBISON SIMOES DA SILVA	017.019.022.000	IPTU	101.24.0127841	0003	12/03/2024	354544/2024
ROBLE EMPREENDIMENTOS E PARTICIPACOES LTDA	186.406	TFFP/FX	406.24.0520790	0001	27/03/2024	385422/2024
ROBLEDO & PEREZ ASSESSORIA EM INFORMÁTICA LTDA	116.664	TFFP/FX	406.24.0507908	0001	27/03/2024	378386/2024
ROBLEDO PASSAFARO CLINICA VETERINARIA-ME	256.425	TFFP/FX	406.24.0542136	0001	27/03/2024	396608/2024
ROBLEDO PASSAFARO CLINICA VETERINARIA-ME	256.425	ISS	292.24.4416899	0001	15/03/2024	374643/2024
ROBLEDO PASSAFARO CLINICA VETERINARIA-ME	256.425	TFSANIT	407.24.0260580	0002	27/03/2024	409738/2024
ROBLER ROCHA	017.024.056.166	IPTU	101.24.0128829	0003	12/03/2024	354628/2024
ROBLER ROCHA	271.977	TFFP/FX	406.24.0547857	0001	27/03/2024	399189/2024
ROBOLTS SERVICOS - EIRELI	287.143	TFFP/FX	406.24.0553888	0001	27/03/2024	401815/2024
ROBOTIC SYSTEMS TEC CONS TREIN EM GEST NEG LTDA	182.008	TFFP/FX	406.24.0519555	0001	27/03/2024	384711/2024
ROBSON CORREA MACEDO	240.007	TFFP/FX	406.24.0536321	0001	27/03/2024	393869/2024
ROBSON ADRIANO GODINHO	534.403.004.000	IPTU	101.24.0258177	0003	16/03/2024	368802/2024
ROBSON ALEXANDRE DIVINO	510.108.061.000	IPTU	101.23.3194275	0004	26/03/2024	345961/2024
ROBSON ALEXANDRE LERCO	118.653	TFFP/FX	406.24.0508167	0001	27/03/2024	378500/2024
ROBSON ALVES CABRAL	214.064	TFFP/FX	406.24.0528363	0001	27/03/2024	389613/2024
ROBSON ALVES DOS SANTOS	FBE1594	M.TRANS	709.24.2583800	0001	11/03/2024	420826/2024
ROBSON ANHOLETTO	018.042.005.054	IPTU	101.24.0133324	0003	17/03/2024	354964/2024
ROBSON APARECIDO PEREIRA	DUL3132	M.TRANS	709.24.2563574	0001	06/03/2024	414048/2024
ROBSON APARECIDO PEREIRA	DUL3132	M.TRANS	709.24.2582511	0001	11/03/2024	420154/2024
ROBSON APARECIDO PEREIRA	DUL3132	M.TRANS	709.24.2601792	0001	20/03/2024	429407/2024
ROBSON APARECIDO PONTES	533.008.034.000	CIP	105.24.0274214	0003	29/03/2024	372602/2024
ROBSON ARRUDA NUNES	003.114.001.102	IPTU	101.24.0037202	0003	17/03/2024	348724/2024
ROBSON ARRUDA NUNES LTDA	329.743	TFFP/FX	406.24.0569850	0001	27/03/2024	407814/2024
ROBSON AUGUSTO NUNES CORREA	532.100.259.026	IPTU	101.24.0244778	0003	12/03/2024	366624/2024
ROBSON BARBOSA DA SILVA		ISS CC	705.23.2807699	0009	07/03/2024	413393/2024
ROBSON BARBOSA DE SOUZA	PWU5H10	M.TRANS	709.24.2608686	0001	22/03/2024	432646/2024
ROBSON BATISTA XAVIER	033.124.046.230	IPTU	101.24.0211300	0003	16/03/2024	362140/2024
ROBSON BEZERRA	258.773	TFFP/FX	406.24.0542988	0001	27/03/2024	397017/2024
ROBSON BOROSKI DA SILVA	FTM0079	M.TRANS	709.24.2591088	0001	15/03/2024	424141/2024
ROBSON BUENO DE LIMA	003.047.012.977	IPTU	101.24.0031253	0003	17/03/2024	348063/2024
ROBSON CACHOLA DE CARVALHO	EOL9724	M.TRANS	709.24.2587050	0001	15/03/2024	422344/2024
ROBSON CALDAS SANTOS	FSK8G00	M.TRANS	709.24.2583466	0001	11/03/2024	420639/2024
ROBSON CANDIDO PEREIRA-ESPOLIO	620.011.025.000	IPTU	101.24.0259306	0003	12/03/2024	368956/2024
ROBSON CARDOSO DOS SANTOS	EJQ2452	M.TRANS	709.24.2615774	0001	28/03/2024	433118/2024
ROBSON CAVALCANTE DA SILVA	021.001.037.303	IPTU	101.24.0147288	0003	16/03/2024	356306/2024
ROBSON CERQUEIRA FERREIRA	143.639	TFFP/FX	406.24.0511776	0001	27/03/2024	380366/2024
ROBSON CHANG BUM KIM	520.005.028.000	CIP	105.24.0272739	0003	29/03/2024	372029/2024



ROBSON CHAVES DE FREITAS	271.213	TFFP/FX	406.24.0547570	0001	27/03/2024	399065/2024
ROBSON CUCHERA	233.096	TFFP/FX	406.24.0534044	0001	27/03/2024	392693/2024
ROBSON DA COSTA CANDIDO	PXH5847	M.TRANS	709.24.2605422	0001	22/03/2024	430841/2024
ROBSON DA SILVA	DNU2J67	M.TRANS	709.24.2581770	0001	11/03/2024	419754/2024
ROBSON DA SILVA GALANTE	CZ9N9D97	M.TRANS	709.24.2616574	0001	28/03/2024	433581/2024
ROBSON DA SILVA PEREIRA ME	198.836	TFFP/FX	406.24.0524334	0001	27/03/2024	387501/2024
ROBSON DA SILVA SANTOS	024.019.091.087	IPTU	101.24.0160245	0003	15/03/2024	357396/2024
ROBSON DA SILVA SANTOS	FEH0G97	M.TRANS	709.24.2582782	0001	11/03/2024	420274/2024
ROBSON DA SILVA SANTOS COSMETICOS - ME	198.841	TFFP/FX	406.24.0524336	0001	27/03/2024	387503/2024
ROBSON DE ARAUJO	216.504	TFFP/FX	406.24.0529151	0001	27/03/2024	390052/2024
ROBSON DE ARAUJO SANTOS	223.471	TFFP/FX	406.24.0531334	0001	27/03/2024	391294/2024
ROBSON DE CARLO PLACIDINO	API1G10	M.TRANS	709.24.2582725	0001	11/03/2024	420243/2024
ROBSON DE CARVALHO VERUTI	003.121.008.066	IPTU	101.24.0037652	0003	17/03/2024	348775/2024
ROBSON DE FIGUEIREDO VELES VEICULOS	280.683	TFFP/FX	406.24.0551100	0001	27/03/2024	400628/2024
ROBSON DE JESUS OLIVEIRA	018.101.056.000	IPTU	101.24.0136328	0003	17/03/2024	355254/2024
ROBSON DE LIMA BERALDO	GGE1059	M.TRANS	709.24.2602291	0001	20/03/2024	429720/2024
ROBSON DE LUCENA	FSH0H65	M.TRANS	709.24.2565402	0001	06/03/2024	414721/2024
ROBSON DE MATOS INOCENCIO	EOU6D69	M.TRANS	709.24.2583176	0001	11/03/2024	420466/2024
ROBSON DE MELO MACEDO	129.891	TFFP/FX	406.24.0509795	0001	27/03/2024	379271/2024
ROBSON DE MORAES SOUZA	533.337.016.000	IPTU	101.24.0253596	0003	16/03/2024	367990/2024
ROBSON DE OLIVEIRA	251.867	TFFP/FX	406.24.0540426	0001	27/03/2024	395856/2024
ROBSON DE OLIVEIRA FARIA	025.086.001.040	IPTU	101.24.0169801	0003	17/03/2024	358172/2024
ROBSON DE OLIVEIRA SOUTO	306.677	TFFP/FX	406.24.0562283	0001	27/03/2024	405255/2024
ROBSON DE OLIVEIRA SOUTO	124.875	TFFP/FX	406.24.0509051	0001	27/03/2024	378924/2024
ROBSON DE SOUSA CARVALHO	PVX2A84	M.TRANS	709.24.2574008	0001	06/03/2024	418650/2024
ROBSON DE SOUZA ERNEGA	EPT8A87	M.TRANS	709.24.2598922	0001	20/03/2024	427979/2024
ROBSON DE SOUZA LUCENA	GDO7D77	M.TRANS	709.24.2592353	0001	15/03/2024	424747/2024
ROBSON DE SOUZA LUCENA	004.047.055.290	IPTU	101.24.0043336	0003	15/03/2024	349231/2024
ROBSON DE SOUZA LUCENA	004.047.055.203	IPTU	101.24.0043249	0003	15/03/2024	349226/2024
ROBSON DE SOUZA LUCENA	GDO7D77	M.TRANS	709.24.2606670	0001	22/03/2024	431568/2024
ROBSON DOS ANJOS CHICAROLLI FILHO	316.996	TFFP/FX	406.24.0566543	0001	27/03/2024	406791/2024
ROBSON DOS SANTOS	532.315.054.000	CIP	105.24.0274065	0003	29/03/2024	372534/2024
ROBSON DUQUE DA SILVA	GJR3459	M.TRANS	709.24.2598560	0001	20/03/2024	427790/2024
ROBSON EIJI PEREIRA WATANABE	DIH7J36	M.TRANS	709.24.2565773	0001	06/03/2024	414891/2024
ROBSON ESTEVAO	EU00119	M.TRANS	709.24.2606792	0001	22/03/2024	431628/2024
ROBSON EVANDRO DA SILVA	001.050.074.028	IPTU	101.24.0009339	0003	12/03/2024	346491/2024
ROBSON EVANDRO DA SILVA	294.190	TFFP/FX	406.24.0557036	0001	27/03/2024	403097/2024
ROBSON FANTINI	FKQ4C35	M.TRANS	709.24.2584021	0001	11/03/2024	420950/2024
ROBSON FELIX PEREIRA	012.007.096.379	IPTU	101.24.0100909	0003	15/03/2024	352642/2024
ROBSON FERNANDES DA SILVA SERVICOS ADMIN. LTDA	303.959	TFFP/FX	406.24.0561214	0001	27/03/2024	404830/2024
ROBSON FERNANDES VIVEIROS	001.042.003.008	IPTU	101.24.0008522	0003	12/03/2024	346445/2024
ROBSON FERNANDO DOS ANGELOS	532.100.028.152	IPTU	101.24.0243585	0003	12/03/2024	366341/2024
ROBSON FERNANDO SANTOS	321.067	TFFP/FX	406.24.0567554	0001	27/03/2024	407126/2024
ROBSON FERREIRA COSTA	273.556	TFFP/FX	406.24.0548467	0001	27/03/2024	399473/2024
ROBSON FERREIRA DE MORAIS	186.186	TFFP/FX	406.24.0520722	0001	27/03/2024	385379/2024
ROBSON FERREIRA DE MORAIS SERV. ADM.LTDA	288.762	TFFP/FX	406.24.0554601	0001	27/03/2024	402098/2024
ROBSON FERREIRA DOS SANTOS	DAK8354	M.TRANS	709.24.2607440	0001	22/03/2024	431971/2024
ROBSON FERREIRA NUNES DE OLIVEIRA	EIY4118	M.TRANS	709.24.2597261	0001	20/03/2024	427134/2024
ROBSON FIRMINO DA SILVA	004.018.187.117	IPTU	101.24.0040992	0003	15/03/2024	349053/2024
ROBSON GALHARDO BLANCO	016.015.125.052	IPTU	101.24.0122701	0003	12/03/2024	354160/2024
ROBSON GALIZE DIAS DE MORAES	146.925	TFFP/FX	406.24.0512331	0001	27/03/2024	380667/2024
ROBSON GENHRD BECKLAS	031.001.094.071	IPTU	101.24.0194096	0003	17/03/2024	360274/2024
ROBSON GESUINO DE OLIVEIRA	241.393	TFFP/FX	406.24.0536824	0001	27/03/2024	394124/2024
ROBSON GONCALVES VIANA	HCB7980	M.TRANS	709.24.2563911	0001	06/03/2024	414176/2024
ROBSON GONCALVES VIANA	HCB7980	M.TRANS	709.24.2563827	0001	06/03/2024	414161/2024
ROBSON GONCALVES VIANA	HCB7980	M.TRANS	709.24.2571069	0001	06/03/2024	417138/2024
ROBSON GONCALVES VIANA	HCB7980	M.TRANS	709.24.2564039	0001	06/03/2024	414205/2024
ROBSON GONCALVES VIANA	HCB7980	M.TRANS	709.24.2564435	0001	06/03/2024	414295/2024
ROBSON GONCALVES VIANA	HCB7980	M.TRANS	709.24.2603145	0001	22/03/2024	429832/2024
ROBSON GONCALVES VIANA	HCB7980	M.TRANS	709.24.2593404	0001	15/03/2024	425303/2024
ROBSON GONCALVES VIANA	HCB7980	M.TRANS	709.24.2571074	0001	06/03/2024	417140/2024
ROBSON GUIMARAES	253.956	TFFP/FX	406.24.0541200	0001	27/03/2024	396189/2024
ROBSON GUIMARAES	FGV3384	M.TRANS	709.24.2606408	0001	22/03/2024	431422/2024
ROBSON HENRIQUE DA SILVA REPRES MAT HOSPIT - ME	253.894	TFFP/FX	406.24.0541176	0001	27/03/2024	396177/2024
ROBSON HENRIQUE RACAU	EJF1J87	M.TRANS	709.24.2581559	0001	11/03/2024	419653/2024
ROBSON INACIO	FAZ3F06	M.TRANS	709.24.2584349	0001	15/03/2024	421015/2024
ROBSON INOCENCIO DA SILVA CONSTRUCOES ME	EBR4607	M.TRANS	709.24.2587122	0001	15/03/2024	422388/2024
ROBSON JAIME BEZERRA	FL04387	M.TRANS	709.24.2581274	0001	11/03/2024	419502/2024
ROBSON JEINY DE AZEVEDO LIMA	003.047.012.858	IPTU	101.24.0031135	0003	17/03/2024	348054/2024
ROBSON JOSE DE OLIVEIRA		ISS CC	705.23.2802666	0009	07/03/2024	411805/2024
ROBSON JOSE DE OLIVEIRA	004.109.076.019	IPTU	101.24.0048003	0003	15/03/2024	349539/2024
ROBSON JOSE MAIA DE OLIVEIRA	524.217.002.000	IPTU	101.24.0236266	0003	15/03/2024	365502/2024
ROBSON KIMIO UMEMURA	003.121.008.292	IPTU	101.24.0037877	0003	17/03/2024	348806/2024
ROBSON LACERDA DA CRUZ	114.114	TFFP/FX	406.24.0507620	0001	27/03/2024	378255/2024
ROBSON LAZARETI DOMINGOS	226.229	TFFP/FX	406.24.0532229	0001	27/03/2024	391745/2024
ROBSON LUIS DA SILVA	DKN8999	M.TRANS	709.24.2572197	0001	06/03/2024	417706/2024
ROBSON LUIS FIGO	089.365	TFFP/FX	406.24.0504612	0001	27/03/2024	376803/2024
ROBSON LUIS GRACA RAMOS	DLP2978	M.TRANS	709.24.2565016	0001	06/03/2024	414535/2024
ROBSON LUSTOSA RIBEIRO DE LIMA	CQR8701	M.TRANS	709.24.2593389	0001	15/03/2024	425297/2024
ROBSON MACHADO DE SOUZA	088.280	TFFP/FX	406.24.0504519	0001	27/03/2024	376761/2024
ROBSON MACHADO DE SOUZA	088.280	TFSANIT	407.24.0257929	0002	27/03/2024	408898/2024
ROBSON MARCELO GUELI DE OLIVEIRA	287.678	TFFP/FX	406.24.0554113	0001	27/03/2024	401920/2024
ROBSON MARCIO SIMOES	JXV9379	M.TRANS	709.24.2585802	0001	15/03/2024	421740/2024
ROBSON MARCIO SIMOES	010.047.118.043	IPTU	101.24.0093335	0003	15/03/2024	352222/2024
ROBSON MARQUES DA SILVA	533.106.016.000	IPTU	101.24.0249543	0003	16/03/2024	367453/2024
ROBSON MARQUES DA SILVA		ISS CC	705.23.2806832	0009	07/03/2024	413086/2024
ROBSON MARQUES DE OLIVEIRA	194.052	TFFP/FX	406.24.0522938	0001	27/03/2024	386668/2024
ROBSON MARTINS SOARES	DZX1498	M.TRANS	709.24.2564851	0001	06/03/2024	414445/2024
ROBSON MENDES MORAES SERVICOS	235.293	TFFP/FX	406.24.0534776	0001	27/03/2024	393085/2024
ROBSON MONTEIRO SALOMAO	017.024.038.096	IPTU	101.24.0128443	0003	12/03/2024	354597/2024
ROBSON MORAES	008.058.072.087	IPTU	101.24.0082671	0003	12/03/2024	351700/2024
ROBSON MOREIRA RODRIGUES - ME	255.424	TFFP/FX	406.24.0541762	0001	27/03/2024	396448/2024
ROBSON MOTA DA SILVA	003.121.008.056	IPTU	101.24.0037642	0003	17/03/2024	348773/2024
ROBSON MOURAO BRITO	261.448	TFFP/FX	406.24.0543976	0001	27/03/2024	397470/2024
ROBSON MOYSES RODRIGUES	CIO6744	M.TRANS	709.24.2566413	0001	06/03/2024	415186/2024
ROBSON MOYSES RODRIGUES	CIO6744	M.TRANS	709.24.2587667	0001	15/03/2024	422659/2024
ROBSON NAVAS MARTINS	101.769	TFFP/FX	406.24.0506069	0001	27/03/2024	377510/2024
ROBSON NEVES DE SOUZA	DSP5I23	M.TRANS	709.24.2566370	0001	06/03/2024	415165/2024
ROBSON NUCCI	EC57382	M.TRANS	709.24.2601032	0001	20/03/2024	429000/2024
ROBSON PACHECO DA SILVA	261.089	TFSANIT	407.24.0260789	0002	27/03/2024	409848/2024
ROBSON PACHECO DA SILVA	261.089	TFFP/FX	406.24.0543854	0001	27/03/2024	397414/2024
ROBSON PASSOS DA SILVA	241.872	TFFP/FX	406.24.0536988	0001	27/03/2024	394207/2024
ROBSON PEDROZO AMARO DA SILVA	192.596	TFFP/FX	406.24.0522522	0001	27/03/2024	386421/2024
ROBSON PEREIRA	SEX1H96	M.TRANS	709.24.2571094	0001	06/03/2024	417146/2024



ROBSON PEREIRA	SEX1H96	M.TRANS	709.24.2571111	0001	06/03/2024	417152/2024
ROBSON PEREIRA DE CARVALHO	512.013.003.000	IPTU	101.24.0220529	0003	12/03/2024	363537/2024
ROBSON PEREIRA SILVA	LCY1G61	M.TRANS	709.24.2593169	0001	15/03/2024	425180/2024
ROBSON PIMENTA MARTINS	FSQ5811	M.TRANS	709.24.2566534	0001	06/03/2024	415235/2024
ROBSON PIMENTA OLIVEIRA	287.811	TFFP/FX	406.24.0554179	0001	27/03/2024	401952/2024
ROBSON QUINTINO DE SOUZA	006.039.024.021	IPTU	101.24.0062723	0003	12/03/2024	350563/2024
ROBSON QUINTINO DE SOUZA	521.028.038.000	IPTU	101.24.0227050	0003	12/03/2024	364365/2024
ROBSON RIBEIRO	235.803	TFFP/FX	406.24.0534953	0001	27/03/2024	393175/2024
ROBSON ROBERTO SILVA - ME	192.274	TFFP/FX	406.24.0522423	0001	27/03/2024	386354/2024
ROBSON RODRIGUES MACHADO	311.737	TFFP/FX	406.24.0564452	0001	27/03/2024	406028/2024
ROBSON RODRIGUES MACHADO	FAV9E05	M.TRANS	709.24.2582402	0001	11/03/2024	420092/2024
ROBSON ROLIM DOS SANTOS	163.703	TFFP/FX	406.24.0515343	0001	27/03/2024	382352/2024
ROBSON ROSA CARUSO	260.661	TFFP/FX	406.24.0543697	0001	27/03/2024	397344/2024
ROBSON ROSA LOPES	003.045.159.424	IPTU	101.23.2779962	0010	27/03/2024	345569/2024
ROBSON SABINO MARQUES	532.002.015.003	IPTU	101.24.0239633	0003	12/03/2024	365914/2024
ROBSON SAN TANA MARTINS	267.096	TFFP/FX	406.24.0546048	0001	27/03/2024	398360/2024
ROBSON SANTOS DA SILVA	534.024.007.000	IPTU	101.24.0254315	0003	16/03/2024	368111/2024
ROBSON SCHAFFER MORANTE	015.087.074.007	IPTU	101.24.0119469	0003	12/03/2024	353879/2024
ROBSON SILVA CAVALCANTE	015.029.010.000	IPTU	101.24.0116525	0003	12/03/2024	353638/2024
ROBSON SILVA DE ALCANTARA	DSB2551	M.TRANS	709.24.2587294	0001	15/03/2024	422476/2024
ROBSON SILVA DE LAIA - ME	197.494	TFFP/FX	406.24.0523929	0001	27/03/2024	387260/2024
ROBSON SILVESTRE MELO DOS SANTOS	FBV2F70	M.TRANS	709.24.2603717	0001	22/03/2024	430116/2024
ROBSON SOARES DE ALMEIDA	028.020.022.002	IPTU	101.24.0181968	0003	12/03/2024	359241/2024
ROBSON SOARES DE OLIVEIRA		ISS CC	705.23.2807628	0009	07/03/2024	413360/2024
ROBSON SOARES SANTOS DA SILVA	CRE5037	M.TRANS	709.24.2581236	0001	11/03/2024	419478/2024
ROBSON SOUZA	EBP0J25	M.TRANS	709.24.2608486	0001	22/03/2024	432538/2024
ROBSON TADEU COSTA	DUD0062	M.TRANS	709.24.2602104	0001	20/03/2024	429615/2024
ROBSON TADEU DA SILVA	FPG4134	M.TRANS	709.24.2604997	0001	22/03/2024	430619/2024
ROBSON TAMBALO	216.768	TFFP/FX	406.24.0529236	0001	27/03/2024	390108/2024
ROBSON VERISSIMO SILVA	EBU6473	M.TRANS	709.24.2600646	0001	20/03/2024	428787/2024
ROBSON WAGNER DE OLIVEIRA	533.017.031.000	CIP	105.24.0274267	0003	29/03/2024	372642/2024
ROBSON WELLINGTON DE SOUZA	DIF9F05	M.TRANS	709.24.2568048	0001	06/03/2024	415839/2024
ROBSON WILSON LOPES PAZINATO	DGY0E67	M.TRANS	709.24.2616714	0001	28/03/2024	433658/2024
ROBSTAMP INDUSTRIA METALURGICA LTDA-ME	160.139	TFFP/FX	406.24.0514679	0001	27/03/2024	381967/2024
ROBUKA TRADE SYSTEM APOIO ADMINISTRATIVO LTDA	214.056	TFFP/FX	406.24.0528360	0001	27/03/2024	389611/2024
ROCCA GESTAO E SAUDE SOC. SIMPLES LTDA	201.734	TFFP/FX	406.24.0525143	0001	27/03/2024	387932/2024
ROCCO & NOGUEIRA CONSULT. E ADM. DE SEG. LTDA ME	218.467	TFFP/FX	406.24.0529760	0001	27/03/2024	390405/2024
ROCCO APOIO ADMINISTRATIVO EIRELI	217.806	TFFP/FX	406.24.0529531	0001	27/03/2024	390280/2024
ROCELFIRE INSTALACOES E MONTAGENS LTDA - ME	198.029	TFFP/FX	406.24.0524096	0001	27/03/2024	387364/2024
ROCHA & CARVALHOSA COMERCIAL DE GEN.ALIMENT.LTDA	190.877	TFFP/FX	406.24.0522043	0001	27/03/2024	386138/2024
ROCHA & MACENA SOCIEDADE DE ADVOGADOS	247.876	TFFP/FX	406.24.0539027	0001	27/03/2024	395191/2024
ROCHA & SALGADO INDUSTRIA E COM DE ACO INOX LTDA	276.566	ISS	291.24.4421442	0001	15/03/2024	373681/2024
ROCHA & SALGADO INDUSTRIA E COM DE ACO INOX LTDA	276.566	TFFP/FX	406.24.0549568	0001	27/03/2024	399965/2024
ROCHA ABC ENGENHARIA E CONSTRUCOES LTDA	251.978	TFFP/FX	406.24.0540470	0001	27/03/2024	395875/2024
ROCHA COMERCIO DE BEBIDAS E PRODUTOS ALIM. LTDA	239.651	TFFP/FX	406.24.0536210	0001	27/03/2024	393813/2024
ROCHA DEPOSITO DE MATERIAIS PARA CONSTRU	FGP6C29	M.TRANS	709.24.2589696	0001	15/03/2024	423411/2024
ROCHA E TEIXEIRA PIZZARIA LTDA - ME	211.607	TFFP/FX	406.24.0527783	0001	27/03/2024	389307/2024
ROCHA FILHO MATERIAIS DE CONSTRUCAO LTDA	246.024	ISS	291.24.4323157	0001	15/01/2024	373489/2024
ROCHA INTERMEDIACAO DE NEGOCIOS LTDA	BDH6H23	M.TRANS	709.24.2603577	0001	22/03/2024	430046/2024
ROCHA INTERMEDIACAO DE NEGOCIOS LTDA	BC24A07	M.TRANS	709.24.2605218	0001	22/03/2024	430737/2024
ROCHA MULT SERVICE EIRELI - ME	256.738	TFFP/FX	406.24.0542244	0001	27/03/2024	396662/2024
ROCHA REPRESENTACOES LTDA	295.854	TFFP/FX	406.24.0557783	0001	27/03/2024	403430/2024
ROCHA TRANSPORTES DE CARGAS RODOVIARIAS LTDA - M	242.555	TFFP/FX	406.24.0537215	0001	27/03/2024	394318/2024
ROCHA TRUST CONSULT DE NEGOCIOS E SERV ADM LTDA	284.776	TFFP/FX	406.24.0552825	0001	27/03/2024	401326/2024
ROCHEDO SERVICOS E COBRANÇAS LTDA	261.886	TFFP/FX	406.24.0544154	0001	27/03/2024	397560/2024
ROCHELI FAILA REPR.COM.DE COSMETICOS LTDA - ME	157.320	TFFP/FX	406.24.0514160	0001	27/03/2024	381687/2024
ROCICREIA CELESTINO PAIVA SANTOS-ME	183.704	TFFP/FX	406.24.0520034	0001	27/03/2024	384990/2024
ROCILOGO LOGISTICA E SERVICOS LTDA	247.751	TFFP/FX	406.24.0538990	0001	27/03/2024	395173/2024
ROCK STORY BRASIL REPRESENTACAO COMERCIAL LTDA.	156.989	TFFP/FX	406.24.0514101	0001	27/03/2024	381656/2024
ROCLER MONT. ELETRO ELETRONICAS LTDA ME	105.453	TFFP/FX	406.24.0506559	0001	27/03/2024	377747/2024
ROCQUE GERALDO ANTONIO LEITE	031.038.058.123	IPTU	101.24.0195818	0003	17/03/2024	360430/2024
ROD CAR TRANSPORTES RODOVIARIAS LTDA	179.993	TFFP/FX	406.24.0519057	0001	27/03/2024	384425/2024
RODA VIVA CENTRO RECREACAO INFANTIL S/S LTDA ME	035.158	ISS	292.24.4415306	0001	15/03/2024	374510/2024
RODA VIVA CENTRO RECREACAO INFANTIL S/S LTDA ME	035.158	TFFP/FX	406.24.0501208	0001	27/03/2024	375718/2024
RODADAS BRASIL ORGANIZ. DE EVENTOS EMPRES. LTDA	292.706	TFFP/FX	406.24.0556372	0001	27/03/2024	402815/2024
RODCAR AUTOMOVEIS LTDA - ME	RUS9J79	M.TRANS	709.24.2565792	0001	06/03/2024	414904/2024
RODEQ TRANSPORTES E LOGISTICA LTDA	315.548	TFFP/FX	406.24.0566108	0001	27/03/2024	406635/2024
RODERLEY DE CASTRO E SILVA	175.822	TFFP/FX	406.24.0518012	0001	27/03/2024	383821/2024
RODINEI DA SILVA LIMA	019.043.007.001	IPTU	101.24.0139232	0003	23/03/2024	355490/2024
RODINEI VALDOSKI DE SOUZA	115.917	TFFP/FX	406.24.0507808	0001	27/03/2024	378340/2024
RODISLAINE SILVA DE ABREU	510.106.041.022	IPTU	101.24.0214887	0003	12/03/2024	362659/2024
RODMILSON VICENTE	DXV8852	M.TRANS	709.24.2572047	0001	06/03/2024	417629/2024
RODMILSON VICENTE	523.109.013.000	IPTU	101.24.0234426	0003	12/03/2024	365212/2024
RODNEI ALVES FERREIRA	139.668	TFFP/FX	406.24.0511184	0001	27/03/2024	380029/2024
RODNEI CARLOS NYLAS	004.070.014.000	IPTU	101.24.0046876	0003	20/03/2024	349447/2024
RODNEI COSTA MATTUCIAK	EMO4090	M.TRANS	709.24.2581217	0001	11/03/2024	419465/2024
RODNEI DOS SANTOS CARVALHO	029.113.014.000	IPTU	101.24.0186526	0003	12/03/2024	359584/2024
RODNEI PEREIRA	DUO1306	M.TRANS	709.24.2568483	0001	06/03/2024	416080/2024
RODNEI PEREIRA	DUO1306	M.TRANS	709.24.2583232	0001	11/03/2024	420509/2024
RODNEI PEREIRA LIMA	EZR0025	M.TRANS	709.24.2589432	0001	15/03/2024	423282/2024
RODNEI RIBEIRO OLIVEIRA	FRK2847	M.TRANS	709.24.2615495	0001	28/03/2024	432967/2024
RODNEI RIBEIRO OLIVEIRA	FRK2847	M.TRANS	709.24.2603749	0001	22/03/2024	430136/2024
RODNEI ROBERTO PAIE	BEL2H85	M.TRANS	709.24.2592427	0001	15/03/2024	424786/2024
RODNEI ROSMAIR RIBEIRO	534.401.036.000	IPTU	101.24.0258160	0003	16/03/2024	368793/2024
RODNEI VICENTE DE MACEDO	271.247	TFFP/FX	406.24.0547578	0001	27/03/2024	399069/2024
RODNEY DA SILVA AGOSTINHO	160.281	TFFP/FX	406.24.0514708	0001	27/03/2024	381985/2024
RODNEY OLIVEIRA DE FARIA EVENTOS	267.828	TFFP/FX	406.24.0546317	0001	27/03/2024	398485/2024
RODNEY WILLIAMS	006.004.066.177	IPTU	101.24.0057173	0003	12/03/2024	350274/2024
RODNEY ZAN	611.205.020.000	IPTUTCE	103.24.0258962	0003	17/03/2024	370299/2024
RODO ALVES LOGISTICA LTDA - EPP	166.580	TFFP/FX	406.24.0515926	0001	27/03/2024	382682/2024
RODO BLKMM TRANSPORTES E COMERCIO LTDA	293.651	TFFP/FX	406.24.0556793	0001	27/03/2024	402990/2024
RODO MC TRANSPORTES LTDA	AVA4J98	M.TRANS	709.24.2604352	0001	22/03/2024	430392/2024
RODOBENS LOCADORA DE VEICULOS LTDA	186.095	TFFP/FX	406.24.0520688	0001	27/03/2024	385363/2024
RODOLANDIA REST. PIZZARIA E LANCHONETE LTDA	021.526	ISS	291.24.4425531	0001	15/03/2024	373806/2024
RODOLANDIA REST. PIZZARIA E LANCHONETE LTDA	021.526	TFFP/FX	406.24.0500681	0001	27/03/2024	375615/2024
RODOLFO ALBERTO OFNER	010.018.002.000	IPTU	101.24.0088480	0003	15/03/2024	352013/2024
RODOLFO ALBERTO SIRMANAS	171.638	TFFP/FX	406.24.0516995	0001	27/03/2024	383275/2024
RODOLFO ALENCAR DE SOUZA	EG12D08	M.TRANS	709.24.2607230	0001	22/03/2024	431853/2024
RODOLFO ALONSO GONZALEZ - ESPOLIO	521.400.033.626	CIP	105.24.0273039	0003	29/03/2024	372134/2024
RODOLFO ANGELO CORREIA GERSTENBERGER	021.043.103.312	IPTU	101.24.0150892	0003	16/03/2024	356597/2024
RODOLFO ANTONIO BENTIM FILHO	001.091.027.000	IPTU	101.24.0014071	0003	12/03/2024	346777/2024
RODOLFO BERTOLINO DOS SANTOS	149.934	TFFP/FX	406.24.0512831	0001	27/03/2024	380946/2024
RODOLFO COSTA SOCIEDADE INDV. DE ADVOCACIA	256.329	TFFP/FX	406.24.0542105	0001	27/03/2024	396596/2024
RODOLFO DE ALMEIDA NASCIMENTO	003.024.030.006	IPTU	101.24.0027846	0003	17/03/2024	347675/2024

RODOLFO DE ALMEIDA NASCIMENTO	FHU418	M.TRANS	709.24.2597336	0001	20/03/2024	427172/2024
RODOLFO DE ALMEIDA VALINI	282.574	TFFP/FX	406.24.0551801	0001	27/03/2024	400910/2024
RODOLFO DE JESUS AGOSTINHO	003.047.017.339	IPTU	101.24.0033595	0003	17/03/2024	348370/2024
RODOLFO DE OLIVEIRA SERRONI	003.102.001.074	IPTU	101.24.0036454	0003	17/03/2024	348640/2024
RODOLFO DE SOUZA SALGUEIRO	002.054.015.324	IPTU	101.24.0021058	0003	12/03/2024	347198/2024
RODOLFO EMIL KLUMPP	174.433	TFFP/FX	406.24.0517693	0001	27/03/2024	383643/2024
RODOLFO EMMANUEL PEREIRA MANSANO - ME	186.667	TFFP/FX	406.24.0520858	0001	27/03/2024	385461/2024
RODOLFO GABOARDI - ME	165.166	TFFP/FX	406.24.0515653	0001	27/03/2024	382530/2024
RODOLFO GOMES CARNEIRO FILHO-ESPOLIO		ISS CC	705.23.2804920	0009	07/03/2024	412431/2024
RODOLFO GOMES CARNEIRO FILHO-ESPOLIO	524.408.020.000	IPTU	101.24.0236824	0003	15/03/2024	365599/2024
RODOLFO HOMERO PEREIRA BARBOSA	031.052.036.000	IPTU	101.24.0196369	0003	17/03/2024	360484/2024
RODOLFO IVAN DA SILVA	192.926	TFFP/FX	406.24.0522612	0001	27/03/2024	386477/2024
RODOLFO JUNIOR MARCIANO PERROTA	273.682	TFFP/FX	406.24.0548516	0001	27/03/2024	399500/2024
RODOLFO KICH	111.571	TFFP/FX	406.24.0507310	0001	27/03/2024	378106/2024
RODOLFO LOPES DE ALMEIDA	030.046.117.078	IPTU	101.24.0189789	0003	16/03/2024	359850/2024
RODOLFO LOURENCO CHAVES DE MENEZES	EKC9865	M.TRANS	709.24.2605795	0001	22/03/2024	431051/2024
RODOLFO MARQUES SERAFIM	ERK4D99	M.TRANS	709.24.2591005	0001	15/03/2024	424099/2024
RODOLFO MARQUES SERAFIM	006.050.002.041	IPTU	101.24.0064413	0003	12/03/2024	350687/2024
RODOLFO MARQUES SERAFIM	ERK4D99	M.TRANS	709.24.2605760	0001	22/03/2024	431030/2024
RODOLFO MATEUS	179.821	TFFP/FX	406.24.0519019	0001	27/03/2024	384397/2024
RODOLFO PASCHOALOTTI	FBY0E43	M.TRANS	709.24.2592009	0001	15/03/2024	424580/2024
RODOLFO PEREIRA DA SILVA FUNILARIA E PINTURA ME	173.061	TFFP/FX	406.24.0517324	0001	27/03/2024	383453/2024
RODOLFO PLEZ DA FONSECA	032.075.022.423	IPTU	101.24.0204295	0003	17/03/2024	361457/2024
RODOLFO RODRIGO MARTINS DO NASCIMENTO	024.043.045.000	CIP	105.24.0271377	0003	29/03/2024	371628/2024
RODOLFO RODRIGUES MARTINS DO NASCIMENTO	002.037.039.005	IPTU	101.24.0019370	0003	12/03/2024	347106/2024
RODOLFO SCHULZE DESIGN - ME	204.248	TFFP/FX	406.24.0525800	0001	27/03/2024	388261/2024
RODOLFO VALENTINO JUNIOR - ME	236.181	TFFP/FX	406.24.0535072	0001	27/03/2024	393240/2024
RODOLFO VALERETTO	155.521	TFFP/FX	406.24.0513816	0001	27/03/2024	381496/2024
RODOLFO VAVRETCHKEK	027.008.036.000	IPTU	101.24.0176094	0003	12/03/2024	358749/2024
RODOLFO VAVRETCHKEK	027.008.037.000	IPTU	101.24.0176095	0003	12/03/2024	358750/2024
RODOLFO VIEIRA SARMENTO	BU08107	M.TRANS	709.24.2585143	0001	15/03/2024	421431/2024
RODOLFO YOSHITAKA TAI	511.205.005.000	IPTU	101.24.0219941	0003	15/03/2024	363453/2024
RODOLFO YOSHITAKA TAI	511.205.006.000	CIP	105.24.0272487	0003	29/03/2024	371957/2024
RODOLFO YOSHITAKA TAI	511.205.008.000	IPTU	101.24.0219944	0003	15/03/2024	363454/2024
RODOLFO YOSHITAKA TAI	511.205.007.000	CIP	105.24.0272488	0003	29/03/2024	371958/2024
RODOLGYS TRANSPORTES PERSONALIZADOS LTDA	CUC9794	M.TRANS	709.24.2566839	0001	06/03/2024	415345/2024
RODOLGYS TRANSPORTES PERSONALIZADOS LTDA	DPB5447	M.TRANS	709.24.2588689	0001	15/03/2024	422972/2024
RODOLPHO LUIZ LOPES DA SILVA LTDA	309.112	TFFP/FX	406.24.0563292	0001	27/03/2024	405617/2024
RODOLPHO PUCCIONI	521.301.031.000	IPTU	101.24.0228831	0003	12/03/2024	364568/2024
RODOMAC INDUSTRIA E COMERCIO DE IMPLEMEN	RF08H08	M.TRANS	709.24.2570007	0001	06/03/2024	416668/2024
RODOMARY TRANSPORTES LTDA EPP	DLB9F58	M.TRANS	709.24.2588216	0001	15/03/2024	422829/2024
RODOMIX TRANSPORTES LTDA-ME	160.595	TFFP/FX	406.24.0514764	0001	27/03/2024	382019/2024
RODOVIARIO 1.000 MILHAS TRANSPORTES LTDA	184.421	TFFP/FX	406.24.0520226	0001	27/03/2024	385102/2024
RODOVIARIO MORADA DO SOL LTDA	GFY3B69	M.TRANS	709.24.2584488	0001	15/03/2024	421100/2024
RODOVIARIO OLHOS VERDES LTDA	GAW6I56	M.TRANS	709.24.2588335	0001	15/03/2024	422871/2024
RODOVIARIO OLHOS VERDES LTDA	GAW6I56	M.TRANS	709.24.2588334	0001	15/03/2024	422870/2024
RODOVIARIO TRANSPAIZAO LTDA - ME	212.130	TFFP/FX	406.24.0527924	0001	27/03/2024	389384/2024
RODOVIARIO TRES GERACOES TRANSPORTES LTDA	297.695	TFFP/FX	406.24.0558573	0001	27/03/2024	403752/2024
RODRAF TRANSPORTES ROD. DE CARGAS E COM.LTDA-ME	191.769	TFFP/FX	406.24.0522293	0001	27/03/2024	386283/2024
RODRIGO APARECIDO BENASSUTI	BNC8971	M.TRANS	709.24.2605677	0001	22/03/2024	430981/2024
RODRIGO & JAQUELINE SAO BERNARDO ESPETINHOS LTDA	290.070	TFFP/FX	406.24.0555191	0001	27/03/2024	402327/2024
RODRIGO AKIYAMA SILVA	029.127.020.000	IPTU	101.24.0186780	0003	12/03/2024	359607/2024
RODRIGO ALBERTO DE SOUZA - ME	256.592	TFFP/FX	406.24.0542194	0001	27/03/2024	396639/2024
RODRIGO ALCANTARA DA SILVA	EWL4F04	M.TRANS	709.24.2591496	0001	15/03/2024	424328/2024
RODRIGO ALVAREZ	020.107.055.130	IPTU	101.24.0146230	0003	15/03/2024	356170/2024
RODRIGO ALVES GRECHLI	GJV7F13	M.TRANS	709.24.2572579	0001	06/03/2024	417913/2024
RODRIGO ALVES LIBERALINO	CIN1225	M.TRANS	709.24.2585669	0001	15/03/2024	421696/2024
RODRIGO AMORIM DE OLIVEIRA	510.100.048.120	IPTU	101.24.0214208	0003	12/03/2024	362577/2024
RODRIGO ANDREOTTI DE C SANTOS	MOP1D22	M.TRANS	709.24.2563929	0001	06/03/2024	414181/2024
RODRIGO ANNES	193.188	TFFP/FX	406.24.0522681	0001	27/03/2024	386521/2024
RODRIGO ANTONIASSI	PVG5D58	M.TRANS	709.24.2581571	0001	11/03/2024	419659/2024
RODRIGO ANTONIO DA SILVA	023.001.079.032	IPTU	101.24.0154608	0003	12/03/2024	356915/2024
RODRIGO ANTONIO DOS SANTOS	DP05J32	M.TRANS	709.24.2601824	0001	20/03/2024	429426/2024
RODRIGO ANTONIO DOS SANTOS	DP05J32	M.TRANS	709.24.2615516	0001	28/03/2024	432980/2024
RODRIGO ANTONIO DOS SANTOS	DP05J32	M.TRANS	709.24.2601739	0001	20/03/2024	429368/2024
RODRIGO ANTUNES NEVES	003.047.013.559	IPTU	101.24.0031834	0003	17/03/2024	348139/2024
RODRIGO APARECIDO BRUNELLI BATISTA	FLB6E23	M.TRANS	709.24.2568665	0001	06/03/2024	416167/2024
RODRIGO APARECIDO DA SILVA FERNANDES	DUO1924	M.TRANS	709.24.2568756	0001	06/03/2024	416212/2024
RODRIGO APARECIDO SALES ALMEIDA	020.029.099.033	IPTU	101.24.0142307	0003	15/03/2024	355771/2024
RODRIGO ARANDA	016.015.138.337	IPTU	101.24.0123765	0003	12/03/2024	354257/2024
RODRIGO ARAUJO DE LIMA - ME	229.407	TFFP/FX	406.24.0532962	0001	27/03/2024	392137/2024
RODRIGO ARUT DE CARVALHO INFORMATICA	261.324	TFFP/FX	406.24.0543936	0001	27/03/2024	397452/2024
RODRIGO ASSUNCAO BEZERRA	003.005.018.052	IPTU	101.24.0026443	0003	17/03/2024	347591/2024
RODRIGO AUGUSTO ALBANO	032.017.065.000	IPTU	101.24.0201341	0003	17/03/2024	361015/2024
RODRIGO AUGUSTO ANDREO	GDN7D65	M.TRANS	709.24.2606993	0001	22/03/2024	431722/2024
RODRIGO AUGUSTO DE ALMEIDA RABELO	006.120.008.389	IPTU	101.24.0067968	0003	12/03/2024	351004/2024
RODRIGO B. A. DE SOUZA CONSULT. TEC.DA INF. LTDA	300.724	TFFP/FX	406.24.0559818	0001	27/03/2024	404275/2024
RODRIGO B. JUZ LAVANDERIAS LTDA	316.835	TFFP/FX	406.24.0566519	0001	27/03/2024	406783/2024
RODRIGO BARBOSA SILVA ME	218.174	TFFP/FX	406.24.0529662	0001	27/03/2024	390343/2024
RODRIGO BARONI JUZ	286.844	TFFP/FX	406.24.0553748	0001	27/03/2024	401752/2024
RODRIGO BARRAL PEREIRA	EGD8H91	M.TRANS	709.24.2570396	0001	06/03/2024	416857/2024
RODRIGO BARROS COSTA	DLW5631	M.TRANS	709.24.2571612	0001	06/03/2024	417386/2024
RODRIGO BASSI CAVICCHIOLI	016.015.124.051	IPTU	101.24.0122500	0003	20/03/2024	354142/2024
RODRIGO BATISTA BORGES ME	132.268	TFFP/FX	406.24.0510130	0001	27/03/2024	379466/2024
RODRIGO BATISTA MARQUES	NSC4F71	M.TRANS	709.24.2590985	0001	15/03/2024	424091/2024
RODRIGO BATISTA OLIVEIRA	DSS3C37	M.TRANS	709.24.2582584	0001	11/03/2024	420192/2024
RODRIGO BELAN MOURO	OWN4053	M.TRANS	709.24.2592593	0001	15/03/2024	424863/2024
RODRIGO BELTO TEOFILO	AUU2F98	M.TRANS	709.24.2589598	0001	15/03/2024	423367/2024
RODRIGO BESERRA DOS SANTOS	512.028.094.207	IPTU	101.24.0222722	0003	12/03/2024	363769/2024
RODRIGO BEZERRA DO VALE	255.199	TFFP/FX	406.24.0541682	0001	27/03/2024	396419/2024
RODRIGO BICUDO GRECO	250.605	TFFP/FX	406.24.0539993	0001	27/03/2024	395649/2024
RODRIGO BITTENCOURT	BUO4265	M.TRANS	709.24.2585633	0001	15/03/2024	421674/2024
RODRIGO BLEFARI GONCALVES	016.015.121.135	IPTU	101.24.0121872	0003	12/03/2024	354078/2024
RODRIGO BONIFACIO CARNEIRO	216.138	TFFP/FX	406.24.0529056	0001	27/03/2024	389987/2024
RODRIGO BORGES	033.124.052.141	IPTU	101.24.0211858	0003	16/03/2024	362209/2024
RODRIGO BORJA LEITAO	255.031	TFFP/FX	406.24.0541613	0001	27/03/2024	396389/2024
RODRIGO BORJA LEITAO	255.031	TFSANIT	407.24.0260518	0002	27/03/2024	409715/2024
RODRIGO BRAGA BRESSAN	195.728	TFFP/FX	406.24.0523447	0001	27/03/2024	386974/2024
RODRIGO BRAGATO PETROVICH	107.527	TFFP/FX	406.24.0506824	0001	27/03/2024	377879/2024
RODRIGO BRAJAO DANTE	FDT6256	M.TRANS	709.24.2601813	0001	20/03/2024	429418/2024
RODRIGO BREMER CARNEIRO REPRESENTACOES	173.453	TFFP/FX	406.24.0517410	0001	27/03/2024	383498/2024
RODRIGO BUGIANI YAMAUTI	217.566	TFFP/FX	406.24.0529461	0001	27/03/2024	390241/2024
RODRIGO CABRAL BUMAGNY	002.035.133.116	IPTU	101.24.0019276	0003	13/03/2024	347100/2024
RODRIGO CANOVAS - ME	261.662	TFSANIT	407.24.0260813	0002	27/03/2024	409860/2024

RODRIGO CANOVAS - ME	261.662	TFFP/FX	406.24.0544061	0001	27/03/2024	397514/2024
RODRIGO CANTANHEDE COSTA	JP28933	M.TRANS	709.24.2582759	0001	11/03/2024	420260/2024
RODRIGO CARLOS CESTARI	003.047.017.040	IPTU	101.24.0033297	0003	17/03/2024	348335/2024
RODRIGO CARLOS COSTA	001.017.025.039	IPTU	101.24.0001855	0003	12/03/2024	346116/2024
RODRIGO CARLOS DA SILVA BORGES	030.097.050.000	IPTU	101.24.0191640	0003	16/03/2024	360065/2024
RODRIGO CAVALCANTI FLORINDO - ME	204.020	TFFP/FX	406.24.0525729	0001	27/03/2024	388223/2024
RODRIGO CAVINATO	006.004.066.729	IPTU	101.24.0057723	0003	12/03/2024	350308/2024
RODRIGO CELIBERTO MOURA CANDIDO	GCR9793	M.TRANS	709.24.2569887	0001	06/03/2024	416622/2024
RODRIGO CELIO DOS SANTOS	FIV1100	M.TRANS	709.24.2571061	0001	06/03/2024	417137/2024
RODRIGO CELIO DOS SANTOS	FIV1100	M.TRANS	709.24.2570991	0001	06/03/2024	417110/2024
RODRIGO CELIO DOS SANTOS	FIV1100	M.TRANS	709.24.2571059	0001	06/03/2024	417136/2024
RODRIGO CERQUEIRA DOS SANTOS	533.205.072.000	IPTU	101.24.0250482	0003	16/03/2024	367581/2024
RODRIGO CESAR DIAS	024.019.137.302	IPTU	101.24.0161182	0003	15/03/2024	357525/2024
RODRIGO CESAR DOS REIS	EBZ5931	M.TRANS	709.24.2582739	0001	11/03/2024	420250/2024
RODRIGO CESAR PUGLISSA DE OLIVEIRA	125.753	TFFP/FX	406.24.0509160	0001	27/03/2024	378973/2024
RODRIGO CESAR SILVA	QQG3D11	M.TRANS	709.24.2565826	0001	06/03/2024	414919/2024
RODRIGO CHILESE SERENO	521.601.065.000	IPTU	101.24.0231027	0003	12/03/2024	364834/2024
RODRIGO COELHO DE SOUSA RODRIGUES	HUQ0884	M.TRANS	709.24.2581895	0001	11/03/2024	419809/2024
RODRIGO CORREIA DOS SANTOS	146.325	TFFP/FX	406.24.0512223	0001	27/03/2024	380613/2024
RODRIGO CRISTIANO COLLACO CHAVES NUNES	188.211	TFFP/FX	406.24.0521284	0001	27/03/2024	385712/2024
RODRIGO CUNHA SANTOS	BPS0138	M.TRANS	709.24.2581983	0001	11/03/2024	419860/2024
RODRIGO DA CRUZ DIAS	EBA4D19	M.TRANS	709.24.2601724	0001	20/03/2024	429361/2024
RODRIGO DA MATTIA E SILVA SERVICOS - ME	204.103	TFFP/FX	406.24.0525753	0001	27/03/2024	388237/2024
RODRIGO DA SILVA	307.991	TFFP/FX	406.24.0562807	0001	27/03/2024	405441/2024
RODRIGO DA SILVA BARBOSA	027.094.023.000	IPTU	101.24.0179353	0003	15/03/2024	359002/2024
RODRIGO DA SILVA CARVALHO	315.001	TFFP/FX	406.24.0565884	0001	27/03/2024	406557/2024
RODRIGO DA SILVA DE TORRES	MIY2B59	M.TRANS	709.24.2566563	0001	06/03/2024	415245/2024
RODRIGO DA SILVA EMLACADORA	291.557	TFFP/FX	406.24.0555845	0001	27/03/2024	402596/2024
RODRIGO DA SILVA MOREIRA	FUG0B06	M.TRANS	709.24.2573246	0001	06/03/2024	418247/2024
RODRIGO DA SILVA NASCIMENTO	EBM0E33	M.TRANS	709.24.2574474	0001	06/03/2024	418933/2024
RODRIGO DA SILVA NASCIMENTO	EBM0E33	M.TRANS	709.24.2595048	0001	15/03/2024	426164/2024
RODRIGO DA SILVA NASCIMENTO	EBM0E33	M.TRANS	709.24.2588134	0001	15/03/2024	422789/2024
RODRIGO DA SILVA PEREIRA COLCHOARIA - ME	234.749	TFFP/FX	406.24.0534591	0001	27/03/2024	392980/2024
RODRIGO DA SILVA SANTANA	210.025	TFFP/FX	406.24.0527326	0001	27/03/2024	389054/2024
RODRIGO DA SILVA XAVIER	241.024	TFFP/FX	406.24.0536683	0001	27/03/2024	394058/2024
RODRIGO DAMASCENO DE CARVALHO	KXY3324	M.TRANS	709.24.2585095	0001	15/03/2024	421412/2024
RODRIGO DANTAS DO NASCIMENTO	KMX8029	M.TRANS	709.24.2608405	0001	22/03/2024	432497/2024
RODRIGO DANTAS DO NASCIMENTO	KMX8029	M.TRANS	709.24.2582428	0001	11/03/2024	420108/2024
RODRIGO DANTAS DO NASCIMENTO	KMX8029	M.TRANS	709.24.2583183	0001	11/03/2024	420473/2024
RODRIGO DANTAS DO NASCIMENTO	KMX8029	M.TRANS	709.24.2598306	0001	20/03/2024	427663/2024
RODRIGO DANTAS DO NASCIMENTO	KMX8029	M.TRANS	709.24.2593580	0001	15/03/2024	425388/2024
RODRIGO DANTAS DO NASCIMENTO	KMX8029	M.TRANS	709.24.2583149	0001	11/03/2024	420447/2024
RODRIGO DANTAS DO NASCIMENTO	KMX8029	M.TRANS	709.24.2600479	0001	20/03/2024	428701/2024
RODRIGO DANTAS DO NASCIMENTO	KMX8029	M.TRANS	709.24.2608879	0001	22/03/2024	432767/2024
RODRIGO DANTAS DO NASCIMENTO	KMX8029	M.TRANS	709.24.2583143	0001	11/03/2024	420442/2024
RODRIGO DANTAS DO NASCIMENTO	KMX8029	M.TRANS	709.24.2571524	0001	06/03/2024	417331/2024
RODRIGO DANTAS DO NASCIMENTO	KMX8029	M.TRANS	709.24.2600442	0001	20/03/2024	428680/2024
RODRIGO DANTAS DO NASCIMENTO	KMX8029	M.TRANS	709.24.2600409	0001	20/03/2024	428660/2024
RODRIGO DANTAS DO NASCIMENTO	KMX8029	M.TRANS	709.24.2616720	0001	28/03/2024	433663/2024
RODRIGO DANTAS DO NASCIMENTO	KMX8029	M.TRANS	709.24.2571512	0001	06/03/2024	417325/2024
RODRIGO DANTAS DO NASCIMENTO	KMX8029	M.TRANS	709.24.2616078	0001	28/03/2024	433302/2024
RODRIGO DANTAS DO NASCIMENTO	KMX8029	M.TRANS	709.24.2583190	0001	11/03/2024	420478/2024
RODRIGO DANTAS DO NASCIMENTO	KMX8029	M.TRANS	709.24.2572830	0001	06/03/2024	418033/2024
RODRIGO DANTAS DO NASCIMENTO	KMX8029	M.TRANS	709.24.2583195	0001	11/03/2024	420482/2024
RODRIGO DANTAS DO NASCIMENTO	KMX8029	M.TRANS	709.24.2583958	0001	11/03/2024	420917/2024
RODRIGO DANTAS DO NASCIMENTO	KMX8029	M.TRANS	709.24.2593575	0001	15/03/2024	425384/2024
RODRIGO DANTAS DO NASCIMENTO	KMX8029	M.TRANS	709.24.2608889	0001	22/03/2024	432776/2024
RODRIGO DANTAS HERNANDES KALMAR	DIG0G90	M.TRANS	709.24.2581687	0001	11/03/2024	419719/2024
RODRIGO DE ALMEIDA LOBATO	006.050.002.044	IPTU	101.24.0064416	0003	12/03/2024	350688/2024
RODRIGO DE AZEVEDO SILVA	DUO3890	M.TRANS	709.24.2585605	0001	15/03/2024	421657/2024
RODRIGO DE CARVALHO	027.030.068.000	IPTU	101.24.0177213	0003	12/03/2024	358835/2024
RODRIGO DE CARVALHO ARANHA	011.040.030.000	IPTU	101.24.0098669	0003	23/03/2024	352532/2024
RODRIGO DE CARVALHO REIS		P.PUBL	707.24.0276334	0003	29/03/2024	413849/2024
RODRIGO DE JESUS BISPO	339.879	TFFP/FX	406.24.0572776	0001	27/03/2024	408668/2024
RODRIGO DE JESUS GOBIRA	020.115.024.053	IPTU	101.24.0146540	0003	15/03/2024	356199/2024
RODRIGO DE MARCHI CAMPOS	015.087.074.223	IPTU	101.24.0119685	0003	12/03/2024	353898/2024
RODRIGO DE MELLO GARCIA	013.023.009.012	IPTU	101.24.0109714	0003	12/03/2024	353161/2024
RODRIGO DE OLIVEIRA BATISTA	EKH5C28	M.TRANS	709.24.2587648	0001	15/03/2024	422648/2024
RODRIGO DE OLIVEIRA LINHARES	CPX9J29	M.TRANS	709.24.2580922	0001	11/03/2024	419292/2024
RODRIGO DE OLIVEIRA ZERBETO	CSW4014	M.TRANS	709.24.2586700	0001	15/03/2024	422176/2024
RODRIGO DE PAULA DE LIMA	GCA7G35	M.TRANS	709.24.2600070	0001	20/03/2024	428465/2024
RODRIGO DE SANTANA PERES	298.636	TFFP/FX	406.24.0558955	0001	27/03/2024	403913/2024
RODRIGO DE SOUZA BRAZ	254.890	TFFP/FX	406.24.0541551	0001	27/03/2024	396358/2024
RODRIGO DE SOUZA CORREIA	BYX4816	M.TRANS	709.24.2581233	0001	11/03/2024	419475/2024
RODRIGO DE SOUZA CORREIA	BYX4816	M.TRANS	709.24.2607544	0001	22/03/2024	432030/2024
RODRIGO DE SOUZA CORREIA	026.002.073.053	IPTU	101.24.0172233	0003	12/03/2024	358368/2024
RODRIGO DE SOUZA CORREIA	521.018.008.000	IPTU	101.24.0226383	0003	12/03/2024	364314/2024
RODRIGO DE SOUZA MENDONÇA	DYX4030	M.TRANS	709.24.2600400	0001	20/03/2024	428652/2024
RODRIGO DE SOUZA MENDONÇA	DYX4030	M.TRANS	709.24.2607527	0001	22/03/2024	432016/2024
RODRIGO DE SOUZA MENDONÇA	DYX4030	M.TRANS	709.24.2571556	0001	06/03/2024	417357/2024
RODRIGO DELLA BARBA DE JESUS	FEG9506	M.TRANS	709.24.2589784	0001	15/03/2024	423459/2024
RODRIGO DIAS DE ALMEIDA	305.742	TFFP/FX	406.24.0561907	0001	27/03/2024	405096/2024
RODRIGO DIAS DE SOUSA	GJV7719	M.TRANS	709.24.2595484	0001	15/03/2024	426434/2024
RODRIGO DIAS DOS SANTOS	EAE2B22	M.TRANS	709.24.2598193	0001	20/03/2024	427590/2024
RODRIGO DIAS GONCALVES	FAN5A83	M.TRANS	709.24.2593178	0001	15/03/2024	425186/2024
RODRIGO DO NASCIMENTO CAVALCANTE	EH84D94	M.TRANS	709.24.2600397	0001	20/03/2024	428649/2024
RODRIGO DOMINGUES BORGES	ETA4E40	M.TRANS	709.24.2602130	0001	20/03/2024	429635/2024
RODRIGO DONIZETI DO VALE	266.682	TFFP/FX	406.24.0545911	0001	27/03/2024	398289/2024
RODRIGO DOS ANJOS	002.032.032.000	IPTU	101.24.0018947	0003	12/03/2024	347072/2024
RODRIGO DOS REIS	023.008.045.224	IPTU	101.24.0155885	0003	12/03/2024	356985/2024
RODRIGO DOS SANTOS CHINA	239.535	TFFP/FX	406.24.0536174	0001	27/03/2024	393793/2024
RODRIGO DOS SANTOS E SILVA	292.608	TFFP/FX	406.24.0556329	0001	27/03/2024	402798/2024
RODRIGO DOS SANTOS FERREIRA	EZR9E01	M.TRANS	709.24.2605877	0001	22/03/2024	431093/2024
RODRIGO DOS SANTOS GOMES ARAUJO	FYU1J54	M.TRANS	709.24.2565678	0001	06/03/2024	414848/2024
RODRIGO DOS SANTOS LIMA	183.049	TFFP/FX	406.24.0519846	0001	27/03/2024	384875/2024
RODRIGO DOS SANTOS LUCAS	521.020.043.226	IPTU	101.24.0226931	0003	12/03/2024	364357/2024
RODRIGO DOS SANTOS MACHADO - ME	211.623	TFFP/FX	406.24.0527790	0001	27/03/2024	389312/2024
RODRIGO DOS SANTOS MARREIROS	BZB7B07	M.TRANS	709.24.2608880	0001	22/03/2024	432768/2024
RODRIGO DOS SANTOS MARREIROS SERV. DE SEGURANCA	297.070	TFFP/FX	406.24.0558292	0001	27/03/2024	403637/2024
RODRIGO DOS SANTOS MOSCA	033.119.040.000	IPTU	101.24.0210574	0003	16/03/2024	362084/2024
RODRIGO DOS SANTOS RODRIGUES	ESR6A88	M.TRANS	709.24.2573401	0001	06/03/2024	418337/2024
RODRIGO DRUDE CASSILHAS APOIO ADMINISTRATIVO	247.811	TFFP/FX	406.24.0539010	0001	27/03/2024	395183/2024
RODRIGO EDUARDO DA SILVA	015.029.001.145	IPTU	101.24.0116190	0003	12/03/2024	353597/2024
RODRIGO EDUARDO MONTORO	620.532.004.000	IPTU	101.24.0260997	0003	12/03/2024	369212/2024



RODRIGO EDUARDO MONTORO		ISS CC	705.23.2807822	0009	07/03/2024	413446/2024
RODRIGO ELDER DA SILVA	282.321	TFFP/FX	406.24.0551690	0001	27/03/2024	400865/2024
RODRIGO FABIO DA SILVA	016.032.128.004	IPTU	101.24.0125123	0003	12/03/2024	354375/2024
RODRIGO FAIM COLETE	149.598	TFFP/FX	406.24.0512763	0001	27/03/2024	380912/2024
RODRIGO FARIA	EXS0D11	M.TRANS	709.24.2607734	0001	22/03/2024	432122/2024
RODRIGO FARIA	EXS0D11	M.TRANS	709.24.2582192	0001	11/03/2024	419975/2024
RODRIGO FARIAS DESIGN -ME	257.016	TFFP/FX	406.24.0542355	0001	27/03/2024	396719/2024
RODRIGO FAVARIS	620.122.082.000	CIP	105.24.0275345	0003	29/03/2024	373178/2024
RODRIGO FERNANDES DA SILVA	530.310.010.000	IPTU	101.24.0239490	0003	12/03/2024	365900/2024
RODRIGO FERNANDO PEREIRA	CSX8545	M.TRANS	709.24.2591237	0001	15/03/2024	424210/2024
RODRIGO FERREIRA DA SILVA	003.047.015.216	IPTU	101.24.0032116	0003	17/03/2024	348168/2024
RODRIGO FERREIRA DE MELLO EIRELI	222.583	TFFP/FX	406.24.0531041	0001	27/03/2024	391124/2024
RODRIGO FERREIRA DOS SANTOS	DH05818	M.TRANS	709.24.2605939	0001	22/03/2024	431126/2024
RODRIGO FERREIRA DOS SANTOS	622.553.015.000	IPTUTCE	103.24.0261705	0003	17/03/2024	370441/2024
RODRIGO FERREIRA DOS SANTOS	622.553.014.000	IPTUTCE	103.24.0261704	0003	17/03/2024	370440/2024
RODRIGO FERREIRA DOS SANTOS	ENL3E86	M.TRANS	709.24.2607967	0001	22/03/2024	432259/2024
RODRIGO FERREIRA GUEDES - ME	234.834	TFFP/FX	406.24.0534618	0001	27/03/2024	392994/2024
RODRIGO FERREIRA MUNIZ	219.984	TFFP/FX	406.24.0530222	0001	27/03/2024	390666/2024
RODRIGO FERRUS CALDEIRA ME	205.224	TFFP/FX	406.24.0526061	0001	27/03/2024	388399/2024
RODRIGO FILGUEIRA DA PAIXAO	GEO1F53	M.TRANS	709.24.2587198	0001	15/03/2024	422425/2024
RODRIGO FRANCISCO BERTI	165.211	TFFP/FX	406.24.0515661	0001	27/03/2024	382537/2024
RODRIGO FRANCISCO DE SOUZA	EPP6591	M.TRANS	709.24.2590709	0001	15/03/2024	423927/2024
RODRIGO FRANCISCO DE SOUZA	003.080.018.000	IPTU	101.24.0035341	0003	17/03/2024	348549/2024
RODRIGO FRANCO DE PAULA - ME	236.286	TFFP/FX	406.24.0535101	0001	27/03/2024	393257/2024
RODRIGO FREIRE MOREIRA	GIG6165	M.TRANS	709.24.2585070	0001	15/03/2024	421400/2024
RODRIGO FREIRE MOTA	DPK0090	M.TRANS	709.24.2600277	0001	20/03/2024	428573/2024
RODRIGO FREITAS DOS SANTOS	DHV0H53	M.TRANS	709.24.2583574	0001	11/03/2024	420698/2024
RODRIGO FROLDI DE CAMPOS	255.193	TFFP/FX	406.24.0541680	0001	27/03/2024	396418/2024
RODRIGO FROTA FERREIRA LOPES ME	202.540	TFFP/FX	406.24.0525336	0001	27/03/2024	388024/2024
RODRIGO FURTADO	003.047.012.609	IPTU	101.24.0030886	0003	17/03/2024	348019/2024
RODRIGO GARCIA DA SILVA ASSISTENCIA TECNICA	267.480	TFFP/FX	406.24.0546184	0001	27/03/2024	398432/2024
RODRIGO GARCIA QUITO	242.423	TFFP/FX	406.24.0537176	0001	27/03/2024	394297/2024
RODRIGO GIMENES	015.029.001.016	IPTU	101.24.0116061	0003	12/03/2024	353585/2024
RODRIGO GOMES	254.789	TFFP/FX	406.24.0541514	0001	27/03/2024	396344/2024
RODRIGO GOMES ANDRIGHETTI	189.223	TFFP/FX	406.24.0521567	0001	27/03/2024	385872/2024
RODRIGO GOMES ANDRIGHETTI	004.018.182.005	IPTU	101.24.0040207	0003	15/03/2024	348985/2024
RODRIGO GOMES DA SILVA KARAM	305.065	TFFP/FX	406.24.0561644	0001	27/03/2024	404987/2024
RODRIGO GONCALVES	189.043	TFFP/FX	406.24.0521509	0001	27/03/2024	385847/2024
RODRIGO GONCALVES	024.012.066.131	IPTU	101.24.0159118	0003	15/03/2024	357288/2024
RODRIGO GONCALVES CANDIDO	178.138	TFFP/FX	406.24.0518603	0001	27/03/2024	384149/2024
RODRIGO GONCALVES REPRESENTACOES-ME	237.970	TFFP/FX	406.24.0535650	0001	27/03/2024	393547/2024
RODRIGO GREGORIO DUTRA	317.998	TFFP/FX	406.24.0566804	0001	27/03/2024	406877/2024
RODRIGO GREGORIO TAKEMURA SOC. UNIPESSOAL LTDA	310.341	TFFP/FX	406.24.0563812	0001	27/03/2024	405806/2024
RODRIGO GUEDES DA SILVA	015.029.001.006	IPTU	101.24.0116051	0003	12/03/2024	353584/2024
RODRIGO GUERREIRO MONTEIRO	244.896	TFFP/FX	406.24.0537991	0001	27/03/2024	394697/2024
RODRIGO HARUO SINBO	FYX1865	M.TRANS	709.24.2598231	0001	20/03/2024	427614/2024
RODRIGO HARUO SINBO	FYX1865	M.TRANS	709.24.2565942	0001	06/03/2024	414975/2024
RODRIGO INACIO RODRIGUES	020.096.001.061	IPTU	101.24.0145733	0003	15/03/2024	356096/2024
RODRIGO INACIO RODRIGUES	020.096.001.390	IPTU	101.24.0146062	0003	15/03/2024	356149/2024
RODRIGO IVAN DOS REIS - ME	206.145	MULTA	704.24.2529854	0001	05/03/2024	411424/2024
RODRIGO IZIDORO SALAFIA	266.533	TFFP/FX	406.24.0545866	0001	27/03/2024	398270/2024
RODRIGO JERONIMO GASQUES	018.016.040.000	IPTU	101.24.0130986	0003	17/03/2024	354749/2024
RODRIGO JESUS DE SOUZA	GIG0A57	M.TRANS	709.24.2572296	0001	06/03/2024	417760/2024
RODRIGO JESUS DOS SANTOS	GFV1614	M.TRANS	709.24.2572044	0001	06/03/2024	417626/2024
RODRIGO JESUS DOS SANTOS	265.757	TFFP/FX	406.24.0545573	0001	27/03/2024	398153/2024
RODRIGO JESUS DOS SANTOS	GFV1614	M.TRANS	709.24.2566068	0001	06/03/2024	415035/2024
RODRIGO JOSE CARLOS	222.194	TFFP/FX	406.24.0530933	0001	27/03/2024	391058/2024
RODRIGO JOSE DA COSTA SANTOS	272.753	TFFP/FX	406.24.0548155	0001	27/03/2024	399328/2024
RODRIGO JOSE MORETTE	006.028.106.051	IPTU	101.24.0061006	0003	12/03/2024	350475/2024
RODRIGO JULIO SERVICOS EMPRESARIAIS LTDA	314.240	TFFP/FX	406.24.0565533	0001	27/03/2024	406433/2024
RODRIGO LACERDA SOARES	DUP1164	M.TRANS	709.24.2606018	0001	22/03/2024	431171/2024
RODRIGO LAGES DO NASCIMENTO	286.253	TFFP/FX	406.24.0553448	0001	27/03/2024	401609/2024
RODRIGO LAMAR NUNES	DID7466	M.TRANS	709.24.2616787	0001	28/03/2024	433703/2024
RODRIGO LAMAR NUNES	DID7466	M.TRANS	709.24.2573991	0001	06/03/2024	418638/2024
RODRIGO LAMAR NUNES	DID7466	M.TRANS	709.24.2588166	0001	15/03/2024	422805/2024
RODRIGO LAMAR NUNES	DID7466	M.TRANS	709.24.2601994	0001	20/03/2024	429536/2024
RODRIGO LAMAR NUNES	DID7466	M.TRANS	709.24.2574338	0001	06/03/2024	418849/2024
RODRIGO LAMAR NUNES	DID7466	M.TRANS	709.24.2608680	0001	22/03/2024	432640/2024
RODRIGO LAMAR NUNES	DID7466	M.TRANS	709.24.2595294	0001	15/03/2024	426325/2024
RODRIGO LAMAR NUNES	DID7466	M.TRANS	709.24.2595259	0001	15/03/2024	426301/2024
RODRIGO LAMAR NUNES	DID7466	M.TRANS	709.24.2601914	0001	20/03/2024	429479/2024
RODRIGO LAMAR NUNES	DID7466	M.TRANS	709.24.2595499	0001	15/03/2024	426445/2024
RODRIGO LAMAR NUNES	DID7466	M.TRANS	709.24.2595233	0001	15/03/2024	426285/2024
RODRIGO LAMAR NUNES	DID7466	M.TRANS	709.24.2574405	0001	06/03/2024	418891/2024
RODRIGO LAMAR NUNES	DID7466	M.TRANS	709.24.2595390	0001	15/03/2024	426381/2024
RODRIGO LAMAR NUNES	DID7466	M.TRANS	709.24.2574475	0001	06/03/2024	418934/2024
RODRIGO LAMAR NUNES	DID7466	M.TRANS	709.24.2568518	0001	06/03/2024	416101/2024
RODRIGO LAMAR NUNES	DID7466	M.TRANS	709.24.2587351	0001	15/03/2024	422502/2024
RODRIGO LAMAR NUNES	DID7466	M.TRANS	709.24.2574390	0001	06/03/2024	418881/2024
RODRIGO LAMAR NUNES	DID7466	M.TRANS	709.24.2574492	0001	06/03/2024	418948/2024
RODRIGO LAMAR NUNES	DID7466	M.TRANS	709.24.2570720	0001	06/03/2024	416993/2024
RODRIGO LAMAR NUNES	DID7466	M.TRANS	709.24.2588014	0001	15/03/2024	422777/2024
RODRIGO LAMAR NUNES	DID7466	M.TRANS	709.24.2595050	0001	15/03/2024	426165/2024
RODRIGO LAMAR NUNES	DID7466	M.TRANS	709.24.2601820	0001	20/03/2024	429422/2024
RODRIGO LAMAR NUNES	DID7466	M.TRANS	709.24.2588118	0001	15/03/2024	422783/2024
RODRIGO LAMAR NUNES	DID7466	M.TRANS	709.24.2595419	0001	15/03/2024	426397/2024
RODRIGO LAMAR NUNES	DID7466	M.TRANS	709.24.2608740	0001	22/03/2024	432679/2024
RODRIGO LAMAR NUNES	DID7466	M.TRANS	709.24.2602004	0001	20/03/2024	429542/2024
RODRIGO LAMAR NUNES	DID7466	M.TRANS	709.24.2601895	0001	20/03/2024	429470/2024
RODRIGO LAMAR NUNES	DID7466	M.TRANS	709.24.2595127	0001	15/03/2024	426214/2024
RODRIGO LAMAR NUNES	DID7466	M.TRANS	709.24.2571958	0001	06/03/2024	417576/2024
RODRIGO LAMAR NUNES	DID7466	M.TRANS	709.24.2601721	0001	20/03/2024	429359/2024
RODRIGO LAMAR NUNES	DID7466	M.TRANS	709.24.2595070	0001	15/03/2024	426179/2024
RODRIGO LAMAR NUNES	DID7466	M.TRANS	709.24.2574229	0001	06/03/2024	418777/2024
RODRIGO LANDI BORTOLAMI	146.892	TFFP/FX	406.24.0512328	0001	27/03/2024	380666/2024
RODRIGO LEONARDO PARRA ME	233.755	TFFP/FX	406.24.0534271	0001	27/03/2024	392796/2024
RODRIGO LONESSA	033.032.082.000	IPTU	101.24.0206753	0003	16/03/2024	361758/2024
RODRIGO LIMA HENRIQUE	250.260	TFFP/FX	406.24.0539880	0001	27/03/2024	395591/2024
RODRIGO LOPES ALMEIDA	308.223	TFFP/FX	406.24.0562903	0001	27/03/2024	405477/2024
RODRIGO LOPES BARBOSA-ME	253.046	TFFP/FX	406.24.0540865	0001	27/03/2024	396063/2024
RODRIGO M P L CONSULTORIA EM ENGENHARIA EIREL	FOM0180	M.TRANS	709.24.2604201	0001	22/03/2024	430334/2024
RODRIGO MACHADO RODRIGUES	171.477	TFFP/FX	406.24.0516966	0001	27/03/2024	383259/2024
RODRIGO MACHADO SILVA	DJD7B39	M.TRANS	709.24.2590969	0001	15/03/2024	424081/2024
RODRIGO MACIEL DE PAULA - ME	243.216	TFFP/FX	406.24.0537440	0001	27/03/2024	394427/2024



RODRIGO MALERBA CAMPANA	GEF6A23	M.TRANS	709.24.2592720	0001	15/03/2024	424925/2024
RODRIGO MALERBA CAMPANA	GEF6A23	M.TRANS	709.24.2597576	0001	20/03/2024	427286/2024
RODRIGO MANOEL DOS REIS	DW11D46	M.TRANS	709.24.2603268	0001	22/03/2024	429890/2024
RODRIGO MARCIANO DA COSTA	285.365	TFFP/FX	406.24.0553058	0001	27/03/2024	401425/2024
RODRIGO MARINHO FRANZINI ME	210.757	TFFP/FX	406.24.0527535	0001	27/03/2024	389184/2024
RODRIGO MARINHO OGURA	278.198	TFFP/FX	406.24.0550174	0001	27/03/2024	400228/2024
RODRIGO MARQUES DO NASCIMENTO RODE	270.347	TFFP/FX	406.24.0547276	0001	27/03/2024	398915/2024
RODRIGO MARQUES MASCARENHAS	FBG4A20	M.TRANS	709.24.2598191	0001	20/03/2024	427589/2024
RODRIGO MARQUEZZELLI RODRIGUES DA CUNHA - ME	208.766	TFFP/FX	406.24.0526989	0001	27/03/2024	388858/2024
RODRIGO MARTINS	DQ04464	M.TRANS	709.24.2601972	0001	20/03/2024	429521/2024
RODRIGO MARTINS CIRQUEIRA	226.463	TFFP/FX	406.24.0532302	0001	27/03/2024	391785/2024
RODRIGO MARTINS RODRIGUES	336.471	TFFP/FX	406.24.0571723	0001	27/03/2024	408342/2024
RODRIGO MASSAAKI OZAHATA JUNIOR	204.733	TFFP/FX	406.24.0525936	0001	27/03/2024	388331/2024
RODRIGO MATEUS COMERCIO LTDA	278.525	TFFP/FX	406.24.0550272	0001	27/03/2024	400280/2024
RODRIGO MATIAS ROCHA	020.015.030.000	IPTU	101.24.0141517	0003	15/03/2024	355692/2024
RODRIGO MATOS DE SOUZA	004.047.063.022	IPTU	101.24.0043571	0003	15/03/2024	349241/2024
RODRIGO MATOS DOS SANTOS	FHD8J22	M.TRANS	709.24.2574558	0001	06/03/2024	418986/2024
RODRIGO MATOS DOS SANTOS	FHD8J22	M.TRANS	709.24.2595856	0001	15/03/2024	426656/2024
RODRIGO MENEUCI - ME	189.872	TFFP/FX	406.24.0521734	0001	27/03/2024	385965/2024
RODRIGO MITOSHI UEDA	004.005.081.019	IPTU	101.24.0039157	0003	15/03/2024	348923/2024
RODRIGO MITOSHI UEDA	270.139	TFFP/FX	406.24.0547196	0001	27/03/2024	398884/2024
RODRIGO MONTANARI MINGUINI	FAH9I96	M.TRANS	709.24.2615620	0001	28/03/2024	433041/2024
RODRIGO MONTEIRO DE ANDRADE	264.717	TFFP/FX	406.24.0545199	0001	27/03/2024	398003/2024
RODRIGO NASCIMENTO DE CARVALHO - ME	218.609	TFFP/FX	406.24.0529805	0001	27/03/2024	390438/2024
RODRIGO NEGRINI OVIDIO	263.159	TFFP/FX	406.24.0544623	0001	27/03/2024	397750/2024
RODRIGO NEVES DE SOUSA CONSUL.SOC.E PARALEGAL	290.050	TFFP/FX	406.24.0555180	0001	27/03/2024	402324/2024
RODRIGO NEVES DE SOUSA CONTABILIDADE ME	211.027	TFFP/FX	406.24.0527607	0001	27/03/2024	389217/2024
RODRIGO NICOLINI MOREIRA PINTO	521.020.043.047	IPTU	101.24.0226752	0003	12/03/2024	364347/2024
RODRIGO NOGUEIRA DUARTE MINGURANSE REBEC	EMU9F99	M.TRANS	709.24.2584910	0001	15/03/2024	421310/2024
RODRIGO NOGUEIRA DUARTE MINGURANSE REBECHÉ	021.007.088.170	IPTU	101.24.0148685	0003	16/03/2024	356434/2024
RODRIGO OLIVEIRA DOS REIS	DHF4B15	M.TRANS	709.24.2601054	0001	20/03/2024	429016/2024
RODRIGO OLIVEIRA DOS REIS	DHF4B15	M.TRANS	709.24.2594182	0001	15/03/2024	425717/2024
RODRIGO PALLADINO	004.050.328.006	IPTU	101.24.0044627	0003	15/03/2024	349304/2024
RODRIGO PAREDE	015.036.142.000	IPTU	101.24.0117205	0003	12/03/2024	353701/2024
RODRIGO PAREDES PIMENTA PEDRO	237.521	TFFP/FX	406.24.0535493	0001	27/03/2024	393467/2024
RODRIGO PASCHUALLETO DE LIMA	EUD1B15	M.TRANS	709.24.2573368	0001	06/03/2024	418322/2024
RODRIGO PASCHUALLETO DE LIMA	EUD1B15	M.TRANS	709.24.2582322	0001	11/03/2024	420057/2024
RODRIGO PAULA DA SILVA	331.986	TFFP/FX	406.24.0570398	0001	27/03/2024	407970/2024
RODRIGO PEDROSO SANTOS	167.124	TFFP/FX	406.24.0516052	0001	27/03/2024	382751/2024
RODRIGO PEREIRA	029.005.021.015	IPTU	101.24.0182129	0003	12/03/2024	359247/2024
RODRIGO PEREIRA	289.143	TFFP/FX	406.24.0554770	0001	27/03/2024	402160/2024
RODRIGO PEREIRA BARJACHI	CDK9024	M.TRANS	709.24.2590179	0001	15/03/2024	423646/2024
RODRIGO PEREIRA BARJACHI	275.735	TFFP/FX	406.24.0549267	0001	27/03/2024	399833/2024
RODRIGO PEREIRA BEATO	157.820	TFFP/FX	406.24.0514261	0001	27/03/2024	381737/2024
RODRIGO PEREIRA DA SILVA NOGUEIRA	032.073.063.032	IPTU	101.24.0203536	0003	17/03/2024	361297/2024
RODRIGO PEREIRA DOS SANTOS	GIT7B57	M.TRANS	709.24.2616983	0001	28/03/2024	433823/2024
RODRIGO PEREIRA PINTO	DX03318	M.TRANS	709.24.2596628	0001	20/03/2024	426806/2024
RODRIGO PEREIRA SANTOS	236.788	TFFP/FX	406.24.0535254	0001	27/03/2024	393344/2024
RODRIGO PINHEIRO DA COSTA	296.827	TFFP/FX	406.24.0558197	0001	27/03/2024	403600/2024
RODRIGO PIZZA FERRARI - ME	182.352	TFFP/FX	406.24.0519657	0001	27/03/2024	384768/2024
RODRIGO PIZZI BUSO	SW03D97	M.TRANS	709.24.2606379	0001	22/03/2024	431402/2024
RODRIGO PORCIONATO ALVES	010.023.039.005	IPTU	101.24.0089133	0003	15/03/2024	352038/2024
RODRIGO POTENZA DA CUNHA	001.068.256.296	IPTU	101.24.0012304	0003	12/03/2024	346670/2024
RODRIGO QUIRINO DE SOUZA	523.306.004.000	IPTU	101.24.0234636	0003	12/03/2024	365259/2024
RODRIGO QUIRINO DE SOUZA		ISS CC	705.23.2805934	0009	07/03/2024	412742/2024
RODRIGO RAFAEL DOS SANTOS	128.229	TFFP/FX	406.24.0509561	0001	27/03/2024	379150/2024
RODRIGO RAIMUNDO DA SILVA	279.726	TFFP/FX	406.24.0550730	0001	27/03/2024	400476/2024
RODRIGO RAMIRO		ISS CC	705.23.3115190	0005	20/03/2024	413605/2024
RODRIGO RAMIRO	023.051.078.028	IPTU	101.23.3187444	0004	19/03/2024	345945/2024
RODRIGO ROBERTI	510.100.046.159	IPTU	101.24.0214055	0003	12/03/2024	362557/2024
RODRIGO ROBERTO MATIAS	260.987	TFFP/FX	406.24.0543812	0001	27/03/2024	397393/2024
RODRIGO ROGERIO DA SILVA	015.036.217.109	IPTU	101.24.0117465	0003	12/03/2024	353716/2024
RODRIGO ROGERIO VERAS TEIXEIRA	277.462	TFFP/FX	406.24.0549900	0001	27/03/2024	400111/2024
RODRIGO ROGERS MOSQUETTO	015.087.069.076	IPTU	101.24.0119328	0003	12/03/2024	353869/2024
RODRIGO ROGERS MOSQUETTO	029.147.006.000	IPTU	101.24.0187099	0003	12/03/2024	359625/2024
RODRIGO ROGERS MOSQUETTO	533.231.056.000	IPTU	101.24.0251947	0003	16/03/2024	367759/2024
RODRIGO ROGERS MOSQUETTO		ISS CC	705.23.2791572	0010	25/03/2024	411579/2024
RODRIGO ROMANHOLI	033.002.250.255	IPTU	101.24.0205472	0003	16/03/2024	361598/2024
RODRIGO ROMAO CHANAN	294.717	TFFP/FX	406.24.0557265	0001	27/03/2024	403201/2024
RODRIGO ROMERO GOMEZ ROSA	DUL1712	M.TRANS	709.24.2607992	0001	22/03/2024	432273/2024
RODRIGO ROSA DE PAULA	174.675	TFFP/FX	406.24.0517744	0001	27/03/2024	383680/2024
RODRIGO ROSSETO FELIPE	176.475	TFFP/FX	406.24.0518186	0001	27/03/2024	383906/2024
RODRIGO SAMPAIO SANTOS	CIE3I74	M.TRANS	709.24.2570933	0001	06/03/2024	417082/2024
RODRIGO SANCHES MEDINA	024.072.012.000	IPTU	101.24.0164445	0003	15/03/2024	357803/2024
RODRIGO SANTOS AZEVEDO	281.405	MULTA	704.24.2563226	0001	19/03/2024	411482/2024
RODRIGO SANTOS GOMES	DIO5G15	M.TRANS	709.24.2566288	0001	06/03/2024	415134/2024
RODRIGO SANTOS GOMES	DIO5G15	M.TRANS	709.24.2601631	0001	20/03/2024	429318/2024
RODRIGO SATURBANO ADMINISTRACAO - ME	242.206	TFFP/FX	406.24.0537113	0001	27/03/2024	394269/2024
RODRIGO SATURNINO	DB07682	M.TRANS	709.24.2568998	0001	06/03/2024	416297/2024
RODRIGO SATURNINO NOGUEIRA	FAK2A25	M.TRANS	709.24.2587104	0001	15/03/2024	422379/2024
RODRIGO SCATENA DANTAS	EKR3570	M.TRANS	709.24.2591528	0001	15/03/2024	424343/2024
RODRIGO SEGOVIA	BDN1D87	M.TRANS	709.24.2594428	0001	15/03/2024	425856/2024
RODRIGO SEGOVIA EIRELI	278.418	TFFP/FX	406.24.0550242	0001	27/03/2024	400265/2024
RODRIGO SEITE KOBAYASHI	CHM6406	M.TRANS	709.24.2583714	0001	11/03/2024	420770/2024
RODRIGO SEITE KOBAYASHI	CHM6406	M.TRANS	709.24.2571560	0001	06/03/2024	417361/2024
RODRIGO SEITE KOBAYASHI	CHM6406	M.TRANS	709.24.2571575	0001	06/03/2024	417370/2024
RODRIGO SEITE KOBAYASHI	CHM6406	M.TRANS	709.24.2600495	0001	20/03/2024	428713/2024
RODRIGO SILVA FREITAS	015.029.001.127	IPTU	101.24.0116172	0003	12/03/2024	353995/2024
RODRIGO SILVA MENDES FELIPE	271.500	TFFP/FX	406.24.0547670	0001	27/03/2024	399111/2024
RODRIGO SILVA OLIVEIRA	257.713	TFFP/FX	406.24.0542610	0001	27/03/2024	396842/2024
RODRIGO SILVEIRA GOMES	281.645	TFFP/FX	406.24.0551428	0001	27/03/2024	400761/2024
RODRIGO SIMEONI MAURO	016.015.125.088	IPTU	101.24.0122737	0003	12/03/2024	354165/2024
RODRIGO SIMOES DA SILVA	033.032.061.021	IPTU	101.24.0206680	0003	16/03/2024	361743/2024
RODRIGO SIMONATI	237.630	MULTA	704.24.2584155	0001	26/03/2024	411526/2024
RODRIGO SOARES BORGES GARCIA	187.981	TFFP/FX	406.24.0521210	0001	27/03/2024	385667/2024
RODRIGO SOARES DE SOUSA	015.062.042.000	IPTU	101.24.0118655	0003	12/03/2024	353806/2024
RODRIGO SOARES GODINHO ALMEIDA	EIH6583	M.TRANS	709.24.2570727	0001	06/03/2024	416996/2024
RODRIGO SOARES GODINHO ALMEIDA	EIH6583	M.TRANS	709.24.2594194	0001	15/03/2024	425726/2024
RODRIGO SOARES GODINHO ALMEIDA	EIH6583	M.TRANS	709.24.2570576	0001	06/03/2024	416936/2024
RODRIGO SOBRAL DE OLIVEIRA	FYD5G96	M.TRANS	709.24.2604705	0001	22/03/2024	430508/2024
RODRIGO SOUSA ALBUQUERQUE	BYL7H63	M.TRANS	709.24.2583750	0001	11/03/2024	420796/2024
RODRIGO SOUZA BRAZIL		PP/FUNE	702.24.4000375	0002	19/03/2024	411276/2024
RODRIGO SOL INFORMATICA LTDA	183.939	TFFP/FX	406.24.0520104	0001	27/03/2024	385032/2024
RODRIGO STEINER SANA	185.882	TFFP/FX	406.24.0520614	0001	27/03/2024	385314/2024

RODRIGO TADEU BIFFI	235.546	TFFP/FX	406.24.0534854	0001	27/03/2024	393127/2024
RODRIGO TADEU SANTOS DA SILVA	003.047.012.221	IPTU	101.24.0030499	0003	17/03/2024	347954/2024
RODRIGO TARCISO CATELAN DOS SANTOS	197.853	TFFP/FX	406.24.0524028	0001	27/03/2024	387318/2024
RODRIGO TARRACO PIRES NOGUEIRA	300.422	TFFP/FX	406.24.0559670	0001	27/03/2024	404208/2024
RODRIGO TAVARES DE SOUZA	FJB3J76	M.TRANS	709.24.2608168	0001	22/03/2024	432368/2024
RODRIGO TEIXEIRA AMATTI	DXW2616	M.TRANS	709.24.2582513	0001	11/03/2024	420156/2024
RODRIGO TEIXEIRA CORREIA	015.029.001.089	IPTU	101.24.0116134	0003	12/03/2024	353591/2024
RODRIGO THOMAZ SILVA	DMM4603	M.TRANS	709.24.2591208	0001	15/03/2024	424194/2024
RODRIGO TRINDADE INSTAL. E MANUT.ELETR. ME	238.139	TFFP/FX	406.24.0535706	0001	27/03/2024	393576/2024
RODRIGO VASCONCELOS SERAFIM	006.120.014.391	IPTU	101.24.0068517	0003	12/03/2024	351051/2024
RODRIGO VASSOLER VALENTIN INTERMED DE SERV LTDA	314.572	TFFP/FX	406.24.0565676	0001	27/03/2024	406480/2024
RODRIGO VENDEIRINHO - ME	215.539	TFFP/FX	406.24.0528839	0001	27/03/2024	389866/2024
RODRIGO VIEIRA DA SILVA	019.019.025.092	IPTU	101.24.0137972	0003	16/03/2024	355377/2024
RODRIGO VIEIRA SALDANHA	176.423	TFFP/FX	406.24.0518175	0001	27/03/2024	383901/2024
RODRIGO VOLCI CASTILIANI	EUH8443	M.TRANS	709.24.2565285	0001	06/03/2024	414665/2024
RODRIGO WAGNER PEREIRA ME	EUJ0448	M.TRANS	709.24.2570311	0001	06/03/2024	416808/2024
RODRIGO WILDER SILVA	005.021.034.011	IPTU	101.24.0051808	0003	12/03/2024	349800/2024
RODRIGO XAVIER EIRELI	267.687	TFFP/FX	406.24.0546262	0001	27/03/2024	398462/2024
RODRIGO YAMAGUTSI DOS SANTOS SILVA	033.066.028.044	IPTU	101.24.0208620	0003	16/03/2024	361895/2024
RODRIGO'S LACNONETE E RESTAURANTE LTDA - ME	262.634	TFSANIT	407.24.0260857	0002	27/03/2024	409878/2024
RODRIGO'S LACNONETE E RESTAURANTE LTDA - ME	262.634	TFFP/FX	406.24.0544410	0001	27/03/2024	397666/2024
RODRIGUES & BARBOSA PUBLICIDADE LTDA	125.853	TFFP/FX	406.24.0509173	0001	27/03/2024	378980/2024
RODRIGUES & EVANS ADMINIST DE BENS PROPRIOS LTDA	261.615	TFFP/FX	406.24.0544046	0001	27/03/2024	397504/2024
RODRIGUES & FRANCO S/C LTDA	138.893	TFFP/FX	406.24.0511080	0001	27/03/2024	379961/2024
RODRIGUES & KAERCHER EMPREEND. DIGITAIS LTDA	295.834	TFFP/FX	406.24.0557769	0001	27/03/2024	403421/2024
RODRIGUES & LIMA ASSESSORIA TRABALHISTA LTDA ME	234.685	TFFP/FX	406.24.0534571	0001	27/03/2024	392970/2024
RODRIGUES & MOURA COM. E INST. DE ACESSORIOS AUT	192.942	TFFP/FX	406.24.0522616	0001	27/03/2024	386481/2024
RODRIGUES & PRIETO ADM BENS PROPRIOS LTDA ME	261.379	TFFP/FX	406.24.0543958	0001	27/03/2024	397461/2024
RODRIGUES & RODRIGUES SOLUCOES EMPRESARI.LTDA-ME	245.036	TFFP/FX	406.24.0538033	0001	27/03/2024	394724/2024
RODRIGUES & SILVA REPR.COM.DE PROD.ALIM.LTDA.	212.570	TFFP/FX	406.24.0528073	0001	27/03/2024	389455/2024
RODRIGUES ADMINISTRACAO DE BENS PROPRIOS LTDA	292.950	TFFP/FX	406.24.0556482	0001	27/03/2024	402862/2024
RODRIGUES BELLO ENGENHARIA CONSULT. E SERVICO LT	068.409	TFFP/FX	406.24.0503001	0001	27/03/2024	376193/2024
RODRIGUES DE ALMEIDA ROSA TRANSPORTES LTDA	140.041	TFFP/FX	406.24.0511240	0001	27/03/2024	380066/2024
RODRIGUES E MIRANDA ARTIGOS ESPORTIVOS LTDA	196.859	TFFP/FX	406.24.0523746	0001	27/03/2024	387149/2024
RODRIGUES E PRATA SERVICOS LTDA	313.884	TFFP/FX	406.24.0565387	0001	27/03/2024	406381/2024
RODRIGUES E PRATA SERVICOS LTDA	317.643	TFFP/FX	406.24.0566757	0001	27/03/2024	406859/2024
RODRIGUES E SARCEDAS LTDA-ME	171.845	TFFP/FX	406.24.0517047	0001	27/03/2024	383305/2024
RODRIGUES E VENANCIO COMERCIO DE OTICAS LTDA ME	247.520	TFFP/FX	406.24.0538898	0001	27/03/2024	395124/2024
RODRIGUES FILHO CONSTRUCAO CIVIL LTDA	095.572	TFFP/FX	406.24.0505260	0001	27/03/2024	377132/2024
RODRIGUES JULIAO DA SILVA	EAT1176	M.TRANS	709.24.2574366	0001	06/03/2024	418867/2024
RODRIGUES JULIAO DA SILVA	EAT1176	M.TRANS	709.24.2585896	0001	15/03/2024	421782/2024
RODRIGUES LUCENA COM.DE ARTIGOS DE PRESENTE LTDA	320.667	TFFP/FX	406.24.0567480	0001	27/03/2024	407110/2024
RODRIGUES ODONTOLOGIA REABILIT. ORAL E EST.LTDA	294.083	ISSQNSN	430.24.3174496	0001	21/11/2023	410947/2024
RODRIGUES ODONTOLOGIA REABILIT. ORAL E EST.LTDA	294.083	TFFP/FX	406.24.0556989	0001	27/03/2024	403072/2024
RODRIGUES ODONTOLOGIA REABILIT. ORAL E EST.LTDA	294.083	TFSANIT	407.24.0261587	0002	27/03/2024	410126/2024
RODRIGUES RODRIGUES TRANSPORTES E LOCACAO EIRELI	294.346	TFFP/FX	406.24.0557102	0001	27/03/2024	403130/2024
RODRIKA MANUTENCAO DE MATERIAL ELETRICO LTDA	195.121	TFFP/FX	406.24.0523276	0001	27/03/2024	386872/2024
ROEDAN REPRESENTACOES LTDA	102.116	TFFP/FX	406.24.0506114	0001	27/03/2024	377530/2024
ROFI SERVICOS EMPRESARIAIS LTDA	330.515	TFFP/FX	406.24.0569973	0001	27/03/2024	407855/2024
ROGE & ALESS VEICULOS LTDA	093.020	TFFP/FX	406.24.0504961	0001	27/03/2024	376983/2024
ROGELIO DA SILVA PINTO	270.581	TFFP/FX	406.24.0547354	0001	27/03/2024	398957/2024
ROGELIO JOSE DE ALCANTARA	027.049.120.000	IPTU	101.24.0177867	0003	12/03/2024	358870/2024
ROGELIO MONTENEGRO	EQL0C15	M.TRANS	709.24.2574542	0001	06/03/2024	418978/2024
ROGELIO MORALES LOPES	015.060.060.000	IPTU	101.24.0118573	0003	12/03/2024	353798/2024
ROGER ALBERTO DO AMARAL	DLA4D34	M.TRANS	709.24.2597185	0001	20/03/2024	427094/2024
ROGER CUSTODIO CARNEIRO	174.290	TFFP/FX	406.24.0517657	0001	27/03/2024	383620/2024
ROGER DAMASCENO SALES	004.050.329.013	IPTU	101.24.0045002	0003	15/03/2024	349338/2024
ROGER DE MACEDO	191.984	TFFP/FX	406.24.0522347	0001	27/03/2024	386311/2024
ROGER EDUARDO BENTO MARQUES	CLP8C83	M.TRANS	709.24.2582179	0001	11/03/2024	419968/2024
ROGER GARCIA GONCALVES	193.097	TFFP/FX	406.24.0522660	0001	27/03/2024	386507/2024
ROGER HAROLD RICHARDS	624.006.013.000	IPTUTCE	103.24.0263000	0003	17/03/2024	371084/2024
ROGER LINCOLN SANTOS SILVA	001.123.068.020	IPTU	101.24.0015831	0003	12/03/2024	346874/2024
ROGER MARCELO SIQUEIRA CORBETA - ME	208.777	TFFP/FX	406.24.0526992	0001	27/03/2024	388860/2024
ROGER NUNES DE OLIVEIRA	DSX1374	M.TRANS	709.24.2598450	0001	20/03/2024	427735/2024
ROGER RODRIGUES MICOLAESKI	EFN9147	M.TRANS	709.24.2581907	0001	11/03/2024	419815/2024
ROGER SIDNEY DIONISIO	512.027.045.000	IPTU	101.24.0222299	0003	12/03/2024	363709/2024
ROGER TOZETTI DE A LOCADORA DE VEICULOS	GHH3F13	M.TRANS	709.24.2582044	0001	11/03/2024	419896/2024
ROGER WILLIAM MENDES DIAS	243.509	TFFP/FX	406.24.0537542	0001	27/03/2024	394478/2024
ROGERIA ALVES PINTO	521.433.008.000	IPTU	101.24.0230630	0003	12/03/2024	364751/2024
ROGERIO TERYVDIS	FDG2572	M.TRANS	709.24.2591634	0001	15/03/2024	424400/2024
ROGERIO & LEANDRO REPRESENTACOES LTDA	182.101	TFFP/FX	406.24.0519581	0001	27/03/2024	384721/2024
ROGERIO ADOLFO DA SILVA	029.103.010.000	IPTU	101.24.0186374	0003	12/03/2024	359574/2024
ROGERIO ADOLFO DA SILVA	263.251	TFFP/FX	406.24.0544659	0001	27/03/2024	397762/2024
ROGERIO ADRIANO RODRIGUES GATTO	265.396	TFFP/FX	406.24.0545440	0001	27/03/2024	398102/2024
ROGERIO ADRIANO RODRIGUES GATTO	CSR5750	M.TRANS	709.24.2581168	0001	11/03/2024	419434/2024
ROGERIO AGUILLEIRA	024.061.071.035	IPTU	101.24.0163808	0003	15/03/2024	357749/2024
ROGERIO ALENCAR SOARES CAIRES	GES3D04	M.TRANS	709.24.2616892	0001	28/03/2024	433770/2024
ROGERIO ALENCAR SOARES CAIRES	GES3D04	M.TRANS	709.24.2590639	0001	15/03/2024	423893/2024
ROGERIO ALONSO	165.965	TFFP/FX	406.24.0515810	0001	27/03/2024	382619/2024
ROGERIO ALVES DA SILVA	FA05B32	M.TRANS	709.24.2590351	0001	15/03/2024	423744/2024
ROGERIO ALVES DA SILVA	LVW1951	M.TRANS	709.24.2590425	0001	15/03/2024	423776/2024
ROGERIO ALVES LEANDRO	237.100	TFFP/FX	406.24.0535363	0001	27/03/2024	393395/2024
ROGERIO ALVES SILVA - ME	171.387	TFFP/FX	406.24.0516946	0001	27/03/2024	383245/2024
ROGERIO AMERICO VIEIRA	152.674	TFFP/FX	406.24.0513321	0001	27/03/2024	381212/2024
ROGERIO ANANIAS DA SILVA	EGU3I72	M.TRANS	709.24.2600068	0001	20/03/2024	428464/2024
ROGERIO ANDRADE DE SOUSA	151.468	TFFP/FX	406.24.0513083	0001	27/03/2024	381085/2024
ROGERIO ANTONIO DA SILVA	LMR3D80	M.TRANS	709.24.2608365	0001	22/03/2024	432472/2024
ROGERIO ANTONIO PRADO - ME	168.920	TFFP/FX	406.24.0516400	0001	27/03/2024	382939/2024
ROGERIO APARECIDO BRESSAN LOC DE AUTOMOVEIS LTDA	286.345	TFFP/FX	406.24.0553492	0001	27/03/2024	401628/2024
ROGERIO APARECIDO DE SOUSA	CSF0603	M.TRANS	709.24.2572170	0001	06/03/2024	417689/2024
ROGERIO APARECIDO FREQ TRANSPORTES - ME	201.437	TFFP/FX	406.24.0525064	0001	27/03/2024	387887/2024
ROGERIO APARECIDO MORAIS NOBES	DYE4108	M.TRANS	709.24.2570003	0001	06/03/2024	416667/2024
ROGERIO APARECIDO SOUTO PATRONE	180.944	TFFP/FX	406.24.0519279	0001	27/03/2024	384554/2024
ROGERIO AUGUSTO ARAUJO E SILVA - ME	260.772	TFFP/FX	406.24.0543744	0001	27/03/2024	397367/2024
ROGERIO AZEVEDO ALMEIDA	250.774	TFFP/FX	406.24.0540054	0001	27/03/2024	395675/2024
ROGERIO BADDINI PINTO	EVN5408	M.TRANS	709.24.2590389	0001	15/03/2024	423760/2024
ROGERIO BALLILA	088.258	TFFP/FX	406.24.0504513	0001	27/03/2024	376757/2024
ROGERIO BARBOSA DA SILVA	FMV8633	M.TRANS	709.24.2598044	0001	20/03/2024	427518/2024
ROGERIO BARBOZA DA SILVA	001.051.021.007	IPTU	101.24.0009521	0003	12/03/2024	346500/2024
ROGERIO BARBOZA FONTELLAS	RMM2J79	M.TRANS	709.24.2592648	0001	15/03/2024	424893/2024
ROGERIO BATISTA CABRAL MARIZ RODRIGUES	006.004.066.571	IPTU	101.24.0057565	0003	12/03/2024	350295/2024
ROGERIO BATISTA GONCALVES	025.008.026.000	IPTU	101.24.0165304	0003	17/03/2024	357865/2024
ROGERIO BATISTA GONCALVES SERVICOS DE TAXI ME	217.811	ISS	292.24.4428276	0001	15/03/2024	375149/2024
ROGERIO BATISTA GONCALVES SERVICOS DE TAXI ME	217.811	TFFP/FX	406.24.0529532	0001	27/03/2024	390281/2024

ROGERIO BENEDECTINI MENDES	224.436	ISS	292.24.4323353	0001	15/01/2024	374265/2024
ROGERIO BENEDECTINI MENDES	224.436	TFFP/FX	406.24.0531662	0001	27/03/2024	391460/2024
ROGERIO BENTO DE LIMA	015.029.064.000	IPTU	101.24.0116955	0003	12/03/2024	353688/2024
ROGERIO BERGER	008.031.065.001	IPTU	101.24.0079411	0003	12/03/2024	351553/2024
ROGERIO BERGER	254.806	TFFP/FX	406.24.0541522	0001	27/03/2024	396348/2024
ROGERIO BERTHON FERREIRA	229.527	TFFP/FX	406.24.0533000	0001	27/03/2024	392157/2024
ROGERIO BEZERRA ABADE - ME	169.498	TFFP/FX	406.24.0516546	0001	27/03/2024	383018/2024
ROGERIO BIONDI SANCHES	FDY9631	M.TRANS	709.24.2582502	0001	11/03/2024	420150/2024
ROGERIO BORGHI	DB04F57	M.TRANS	709.24.2587642	0001	15/03/2024	422646/2024
ROGERIO CAMPAGNER DE BARROS	006.036.074.006	IPTU	101.24.0062286	0003	12/03/2024	350548/2024
ROGERIO CARILLO REPRESENTACOES COMERCIAIS LTDA	111.541	TFFP/FX	406.24.0507306	0001	27/03/2024	378102/2024
ROGERIO CARLOS JARDIM	014.029.008.107	IPTU	101.24.0114425	0003	12/03/2024	353479/2024
ROGERIO CASSIANO DE SOUSA	013.020.010.006	IPTU	101.24.0109616	0003	12/03/2024	353154/2024
ROGERIO CASSIANO DE SOUSA	013.020.010.003	IPTU	101.24.0109613	0003	12/03/2024	353153/2024
ROGERIO CATELÃO DUARTE	168.853	TFFP/FX	406.24.0516389	0001	27/03/2024	382933/2024
ROGERIO CHAVES DE MORAES	120.006	TFFP/FX	406.24.0508360	0001	27/03/2024	378597/2024
ROGERIO CHRISTOFORO WEISS	159.773	TFFP/FX	406.24.0514616	0001	27/03/2024	381935/2024
ROGERIO COELHO GARCIA	097.038	TFFP/FX	406.24.0505431	0001	27/03/2024	377222/2024
ROGERIO CORREA DA FONSECA	DS26A06	M.TRANS	709.24.2593135	0001	15/03/2024	425161/2024
ROGERIO COSTA	271.867	TFFP/FX	406.24.0547809	0001	27/03/2024	399167/2024
ROGERIO COSTA BINGRE	268.766	TFFP/FX	406.24.0546680	0001	27/03/2024	398656/2024
ROGERIO COSTA BINGRE	268.766	ISS	292.24.4323464	0001	15/01/2024	374366/2024
ROGERIO COSTA BINGRE	QNS5A42	M.TRANS	709.24.2600513	0001	20/03/2024	428726/2024
ROGERIO COSTA LUPPI		ISS CC	705.23.2894950	0008	12/03/2024	413534/2024
ROGERIO CRESPO MARTINS	151.581	TFFP/FX	406.24.0513101	0001	27/03/2024	381097/2024
ROGERIO CRESPO MARTINS JUNIOR LTDA	332.571	TFFP/FX	406.24.0570605	0001	27/03/2024	408032/2024
ROGERIO D AURELIO	EQY2150	M.TRANS	709.24.2586890	0001	15/03/2024	422264/2024
ROGERIO DA CONCEIÇÃO CAVALCANTE	021.043.103.158	IPTU	101.24.0150738	0003	16/03/2024	356588/2024
ROGERIO DA CONCEIÇÃO DA SILVA ME	143.647	TFFP/FX	406.24.0511778	0001	27/03/2024	380367/2024
ROGERIO DA CONCEIÇÃO DA SILVA ME	143.647	TFSANIT	407.24.0258617	0002	27/03/2024	409057/2024
ROGERIO DA CONCEIÇÃO NEVES	020.018.036.000	IPTU	101.24.0141661	0003	15/03/2024	355708/2024
ROGERIO DA SILVA GONCALVES	011.010.033.001	IPTU	101.24.0094193	0003	12/03/2024	352268/2024
ROGERIO DA SILVA LIMA		ISS CC	705.23.3114819	0005	20/03/2024	413599/2024
ROGERIO DA SILVA LIMA	023.051.078.017	IPTU	101.23.3187433	0004	19/03/2024	345944/2024
ROGERIO DA SILVA LIMA	023.051.078.017	IPTU	101.24.0157031	0003	12/03/2024	357100/2024
ROGERIO DA SILVA SANTOS	020.096.001.224	IPTU	101.24.0145896	0003	15/03/2024	356123/2024
ROGERIO DA SILVA SANTOS	020.096.001.183	IPTU	101.24.0145855	0003	15/03/2024	356117/2024
ROGERIO DA SILVA SOUZA	021.043.103.431	IPTU	101.24.0151010	0003	16/03/2024	356612/2024
ROGERIO DAHER	191.187	TFFP/FX	406.24.0522142	0001	27/03/2024	386191/2024
ROGERIO DAMELIO	ENS9E45	M.TRANS	709.24.2599396	0001	20/03/2024	428180/2024
ROGERIO DARE RIOTTO	022.036	TFFP/FX	406.24.0500710	0001	27/03/2024	375619/2024
ROGERIO DE ALMEIDA SILVA	PZJ1F18	M.TRANS	709.24.2600610	0001	20/03/2024	428775/2024
ROGERIO DE ANDRADE DIAS	196.984	TFFP/FX	406.24.0523792	0001	27/03/2024	387174/2024
ROGERIO DE ARAGÃO COSTA ME	205.370	TFFP/FX	406.24.0526094	0001	27/03/2024	388416/2024
ROGERIO DE CARVALHO	003.093.001.159	IPTU	101.24.0035851	0003	17/03/2024	348572/2024
ROGERIO DE CARVALHO GOMES	FFP6255	M.TRANS	709.24.2582575	0001	11/03/2024	420187/2024
ROGERIO DE CASTRO	FEB8467	M.TRANS	709.24.2617000	0001	28/03/2024	433837/2024
ROGERIO DE JESUS RODRIGUES	027.147.007.000	IPTU	101.24.0180775	0003	12/03/2024	359137/2024
ROGERIO DE LUCA	520.006.012.000	IPTU	101.24.0225619	0003	12/03/2024	364221/2024
ROGERIO DE MATOS	004.050.328.262	IPTU	101.24.0044883	0003	15/03/2024	349329/2024
ROGERIO DE OLIVEIRA ALMEIDA	107.030	TFFP/FX	406.24.0506754	0001	27/03/2024	377847/2024
ROGERIO DE OLIVEIRA ALVES	217.592	TFFP/FX	406.24.0529472	0001	27/03/2024	390248/2024
ROGERIO DE SOUSA JULIO	314.027	ISSQNSN	430.24.3174435	0001	20/10/2023	410898/2024
ROGERIO DE SOUSA ROCHA	249.900	TFFP/FX	406.24.0539732	0001	27/03/2024	395522/2024
ROGERIO DE SOUSA ROMÃO	EHZ9034	M.TRANS	709.24.2571381	0001	06/03/2024	417239/2024
ROGERIO DE SOUZA	FTB3794	M.TRANS	709.24.2574188	0001	06/03/2024	418749/2024
ROGERIO DE SOUZA ALMEIDA	532.321.080.000	IPTU	101.24.0247209	0003	12/03/2024	366991/2024
ROGERIO DE SOUZA ALMEIDA	156.219	TFFP/FX	406.24.0513944	0001	27/03/2024	381570/2024
ROGERIO DE SOUZA RODRIGUES	169.047	TFFP/FX	406.24.0516434	0001	27/03/2024	382962/2024
ROGERIO DELLA PASCHOA	003.041.171.091	IPTU	101.24.0029065	0003	17/03/2024	347747/2024
ROGERIO DIAS BEVENUTO		ISS CC	705.23.2806410	0009	07/03/2024	412911/2024
ROGERIO DIAS BEVENUTO	204.975	TFFP/FX	406.24.0526002	0001	27/03/2024	388366/2024
ROGERIO DIAS BEVENUTO	103.705	TFFP/FX	406.24.0506331	0001	27/03/2024	377629/2024
ROGERIO DIEGO BELO DE OLIVEIRA 341147218	DMN9H56	M.TRANS	709.24.2588672	0001	15/03/2024	422971/2024
ROGERIO DOMINGOS ROSA	025.075.003.031	IPTU	101.24.0168755	0003	17/03/2024	358117/2024
ROGERIO DOS SANTOS	002.065.029.000	IPTU	101.24.0021863	0003	20/03/2024	347275/2024
ROGERIO DOS SANTOS	CTU3950	M.TRANS	709.24.2615743	0001	28/03/2024	433100/2024
ROGERIO DOS SANTOS BENEDICTO	GKA0167	M.TRANS	709.24.2572130	0001	06/03/2024	417671/2024
ROGERIO DOS SANTOS CUSTODIO	023.051.079.044	IPTU	101.24.0157112	0003	20/03/2024	357103/2024
ROGERIO DOS SANTOS DE MOURA	DGC9693	M.TRANS	709.24.2569300	0001	06/03/2024	416379/2024
ROGERIO DOS SANTOS DIAS	020.115.024.002	IPTU	101.24.0146489	0003	15/03/2024	356191/2024
ROGERIO DOS SANTOS FEITOSA	163.770	TFFP/FX	406.24.0515354	0001	27/03/2024	382357/2024
ROGERIO DOS SANTOS MARQUES		ISS CC	705.23.2803785	0009	07/03/2024	412063/2024
ROGERIO DOS SANTOS MATIAS	008.039.037.004	IPTU	101.24.0080819	0003	12/03/2024	351614/2024
ROGERIO DOS SANTOS TEIXEIRA	084.002	TFFP/FX	406.24.0504089	0001	27/03/2024	376557/2024
ROGERIO DOTTI	GKG9D69	M.TRANS	709.24.2565557	0001	06/03/2024	414800/2024
ROGERIO DUARTE DA SILVA	003.047.016.352	IPTU	101.24.0032613	0003	17/03/2024	348238/2024
ROGERIO DUARTE DA SILVA	512.024.137.000	IPTU	101.24.0221848	0003	12/03/2024	363671/2024
ROGERIO DUARTE SILVEIRA	086.273	TFFP/FX	406.24.0504310	0001	27/03/2024	376665/2024
ROGERIO ENOQUE DA SILVA	195.822	TFFP/FX	406.24.0523472	0001	27/03/2024	386991/2024
ROGERIO EUGENIO	290.692	TFFP/FX	406.24.0555473	0001	27/03/2024	402436/2024
ROGERIO FARIAS DOS SANTOS INFORMATICA ME	220.436	TFFP/FX	406.24.0530364	0001	27/03/2024	390732/2024
ROGERIO FERNANDES DE SOUSA	275.295	TFFP/FX	406.24.0549103	0001	27/03/2024	399758/2024
ROGERIO FERNANDO RIBEIRO	GH09D40	M.TRANS	709.24.2589467	0001	15/03/2024	423300/2024
ROGERIO FERREIRA CARDOZO-ME	170.498	TFFP/FX	406.24.0516749	0001	27/03/2024	383140/2024
ROGERIO FERREIRA DA SILVA	004.044.072.028	IPTU	101.24.0042736	0003	15/03/2024	349192/2024
ROGERIO FERREIRA DE LIMA	084.567	TFFP/FX	406.24.0504139	0001	27/03/2024	376579/2024
ROGERIO FINOTI REIS	176.353	TFFP/FX	406.24.0518164	0001	27/03/2024	383897/2024
ROGERIO FONTES DE ANDRADE	CNC4761	M.TRANS	709.24.2599977	0001	20/03/2024	428424/2024
ROGERIO FORNACHARI - ME	159.982	TFFP/FX	406.24.0514658	0001	27/03/2024	381957/2024
ROGERIO FRANCISCO VIEIRA	026.002.051.000	IPTU	101.24.0172165	0003	12/03/2024	358362/2024
ROGERIO FREITAS	024.054.031.000	IPTU	101.24.0163322	0003	15/03/2024	357710/2024
ROGERIO FREITAS DA SILVA	152.869	TFFP/FX	406.24.0513352	0001	27/03/2024	381229/2024
ROGERIO FRESNEDA SOARES	002.073.027.090	IPTU	101.24.0023757	0003	12/03/2024	347420/2024
ROGERIO GERISANI	FLF6187	M.TRANS	709.24.2565971	0001	06/03/2024	414987/2024
ROGERIO GERISANI	010.040.065.004	IPTU	101.24.0092468	0003	15/03/2024	352177/2024
ROGERIO GHIRELLI	242.195	TFSANIT	407.24.0260182	0002	27/03/2024	409587/2024
ROGERIO GOMES DA SILVA	GBM4728	M.TRANS	709.24.2565878	0001	06/03/2024	414943/2024
ROGERIO GOMES DA SILVA	FHU8E46	M.TRANS	709.24.2607898	0001	22/03/2024	432219/2024
ROGERIO GOMES DA SILVA	FHU8E46	M.TRANS	709.24.2571412	0001	06/03/2024	417262/2024
ROGERIO GOMES DA SILVA	FHU8E46	M.TRANS	709.24.2594110	0001	15/03/2024	425678/2024
ROGERIO GOMES DE OLIVEIRA	ELB1541	M.TRANS	709.24.2565331	0001	06/03/2024	414683/2024
ROGERIO GOMES DE SOUSA	CDV4847	M.TRANS	709.24.2587257	0001	15/03/2024	422460/2024
ROGERIO GOMES MIRANDA	512.030.086.000	IPTU	101.24.0222963	0003	12/03/2024	363796/2024



ROGERIO GUEZINE PIRES	032.037.044.000	IPU	101.24.0201992	0003	17/03/2024	361063/2024
ROGERIO GUILHERME SAMPAIO	024.019.091.136	IPU	101.24.0160294	0003	15/03/2024	357404/2024
ROGERIO GUILHERME SAMPAIO	DIP2D42	M.TRANS	709.24.2605609	0001	22/03/2024	430941/2024
ROGERIO HENRIQUE PEREIRA	232.929	TFFP/FX	406.24.0533979	0001	27/03/2024	392665/2024
ROGERIO HIROSHI ARAUJO SUTO	ERU5F09	M.TRANS	709.24.2564085	0001	06/03/2024	414215/2024
ROGERIO JORGE	182.000	TFFP/FX	406.24.0519553	0001	27/03/2024	384709/2024
ROGERIO JOSE ARAUJO	CRO1078	M.TRANS	709.24.2600842	0001	20/03/2024	428898/2024
ROGERIO JOSE DOS SANTOS	021.007.070.136	IPU	101.24.0147657	0003	16/03/2024	356342/2024
ROGERIO KUNTER PEREIRA ME	205.156	TFFP/FX	406.24.0526043	0001	27/03/2024	388388/2024
ROGERIO LACERDA DE OLIV. INST. E MANUT.ELET.ME	222.758	TFFP/FX	406.24.0531090	0001	27/03/2024	391153/2024
ROGERIO LEANDRO NOVAES - ESPOLIO	003.047.013.461	IPU	101.24.0031736	0003	17/03/2024	348129/2024
ROGERIO LOPES	EBF1F25	M.TRANS	709.24.2569402	0001	06/03/2024	416421/2024
ROGERIO LOPES JUNIOR MOVEIS PLANEJ.E DECOR. - ME	192.787	TFFP/FX	406.24.0522578	0001	27/03/2024	386457/2024
ROGERIO LUCAS DA SILVA	HFZ4847	M.TRANS	709.24.2571340	0001	06/03/2024	417228/2024
ROGERIO LUCHIARI VERRONE	017.021.010.155	IPU	101.24.0128089	0003	12/03/2024	354563/2024
ROGERIO LUIS RAMOS	226.391	TFFP/FX	406.24.0532283	0001	27/03/2024	391779/2024
ROGERIO LUIS TIBERIO	280.238	TFFP/FX	406.24.0550923	0001	27/03/2024	400552/2024
ROGERIO LUIZ	533.255.001.000	IPU	101.24.0252609	0003	16/03/2024	367847/2024
ROGERIO LUIZ		ISS CC	705.23.2807539	0009	07/03/2024	413307/2024
ROGERIO LUJAN FRANCO	246.958	TFFP/FX	406.24.0538690	0001	27/03/2024	395041/2024
ROGERIO MACEDO DOS SANTOS	GKA0068	M.TRANS	709.24.2584570	0001	15/03/2024	421145/2024
ROGERIO MACHADO OLIVEIRA	JCC2480	M.TRANS	709.24.2599059	0001	20/03/2024	428037/2024
ROGERIO MACHADO OLIVEIRA	JCC2480	M.TRANS	709.24.2570795	0001	06/03/2024	417021/2024
ROGERIO MANOEL DA SILVA		ISS CC	705.23.2806370	0009	07/03/2024	412896/2024
ROGERIO MANOEL DA SILVA	532.206.044.000	IPU	101.24.0246146	0003	12/03/2024	366816/2024
ROGERIO MARAGNO - ME	195.819	TFFP/FX	406.24.0523471	0001	27/03/2024	386990/2024
ROGERIO MARCIO DE OLIVEIRA	168.979	TFFP/FX	406.24.0516416	0001	27/03/2024	382950/2024
ROGERIO MARCOSSI EDITORA ME	128.883	TFFP/FX	406.24.0509648	0001	27/03/2024	379201/2024
ROGERIO MAROTTI KUZMIN & CIA LTDA	301.927	TFFP/FX	406.24.0560322	0001	27/03/2024	404484/2024
ROGERIO MARTINS	016.015.127.027	IPU	101.24.0123100	0003	12/03/2024	354190/2024
ROGERIO MARTINS DO NASCIMENTO	DZ55A21	M.TRANS	709.24.2573759	0001	06/03/2024	418514/2024
ROGERIO MENEGASSO SERVICOS ADMINISTRATIVOS	298.015	TFFP/FX	406.24.0558703	0001	27/03/2024	403804/2024
ROGERIO MICHELIN DE LIMA	003.045.021.141	IPU	101.24.0029541	0003	17/03/2024	347819/2024
ROGERIO MIGANI		ISS CC	705.23.2802765	0009	07/03/2024	411825/2024
ROGERIO MIGUEL NASCIMENTO	231.306	TFFP/FX	406.24.0533454	0001	27/03/2024	392379/2024
ROGERIO MIRANDA CARDOSO	LL56J35	M.TRANS	709.24.2572374	0001	06/03/2024	417801/2024
ROGERIO MIRIM RODRIGUES	EMD5036	M.TRANS	709.24.2585142	0001	15/03/2024	421430/2024
ROGERIO MONTEIRO DOS SANTOS	116.932	TFFP/FX	406.24.0507940	0001	27/03/2024	378403/2024
ROGERIO MOREIRA FERNANDES	119.326	TFFP/FX	406.24.0508263	0001	27/03/2024	378543/2024
ROGERIO NOGUEIRA SIQUEIRA	532.504.043.000	IPU	101.24.0247561	0003	12/03/2024	367021/2024
ROGERIO OLIVEIRA DA SILVA	BVS8970	M.TRANS	709.24.2595469	0001	15/03/2024	426428/2024
ROGERIO OLIVEIRA DA SILVA	BVS8970	M.TRANS	709.24.2616906	0001	28/03/2024	433779/2024
ROGERIO OLIVEIRA DAMACENA	247.275	TFFP/FX	406.24.0538815	0001	27/03/2024	395089/2024
ROGERIO OLIVEIRA DOS SANTOS MARTINS		PP/FUNE	702.23.4012073	0006	09/03/2024	411204/2024
ROGERIO OLIVEIRA SAO JOAO	091.637	TFFP/FX	406.24.0504839	0001	27/03/2024	376915/2024
ROGERIO ONOFRE DE SOUZA	093.471	TFFP/FX	406.24.0505023	0001	27/03/2024	377010/2024
ROGERIO ORLANDO CAZERI	EYK4065	M.TRANS	709.24.2591745	0001	15/03/2024	424454/2024
ROGERIO PAVES BASTOS	532.072.051.000	IPU	101.24.0242612	0003	12/03/2024	366202/2024
ROGERIO PEPE RAGUCCI	030.103.045.000	IPU	101.24.0192267	0003	16/03/2024	360131/2024
ROGERIO PEREIRA DA SILVA	012.007.096.314	IPU	101.24.0100845	0003	15/03/2024	352636/2024
ROGERIO PEREIRA DOS SANTOS	QOH3010	M.TRANS	709.24.2586346	0001	15/03/2024	421994/2024
ROGERIO PEREIRA GONCALVES	009.082.058.125	IPU	101.24.0085897	0003	15/03/2024	351918/2024
ROGERIO QUINTANA	FIW3830	M.TRANS	709.24.2567602	0001	06/03/2024	415643/2024
ROGERIO RAO RODRIGUES	183.567	TFFP/FX	406.24.0519992	0001	27/03/2024	384964/2024
ROGERIO RIBEIRO CORREA	033.124.052.070	IPU	101.24.0211787	0003	16/03/2024	362201/2024
ROGERIO RIBEIRO CORREA	033.124.052.070	IPU	101.23.2829489	0009	25/03/2024	345621/2024
ROGERIO RIBEIRO DIAS	534.617.074.000	IPU	101.24.0258481	0003	16/03/2024	368895/2024
ROGERIO RIBEIRO DIAS	534.617.074.000	CIP	105.24.0275137	0003	29/03/2024	373111/2024
ROGERIO RIBEIRO QUINA	286.514	TFFP/FX	406.24.0553582	0001	27/03/2024	401670/2024
ROGERIO RODRIGUES DA SILVA	243.661	TFFP/FX	406.24.0537584	0001	27/03/2024	394495/2024
ROGERIO RODRIGUES DE ALMEIDA	003.047.016.181	IPU	101.24.0032442	0003	17/03/2024	348211/2024
ROGERIO RODRIGUES DE OLIVEIRA TRANSPORTADORA-ME	222.472	TFFP/FX	406.24.0531012	0001	27/03/2024	391104/2024
ROGERIO RODRIGUES DE SOUZA	GBT4B39	M.TRANS	709.24.2595556	0001	15/03/2024	426482/2024
ROGERIO RODRIGUES LEITE	DRS6098	M.TRANS	709.24.2593103	0001	15/03/2024	425146/2024
ROGERIO RODRIGUES PARREIRA		ISS CC	705.23.2801723	0009	07/03/2024	411609/2024
ROGERIO ROSA LOPES	269.944	TFFP/FX	406.24.0547135	0001	27/03/2024	398852/2024
ROGERIO SALVATORI	221.113	TFFP/FX	406.24.0530600	0001	27/03/2024	390873/2024
ROGERIO SANTA MARIA MARINS	006.047.004.010	IPU	101.24.0064211	0003	12/03/2024	350670/2024
ROGERIO SANTOS DA SILVA	FDP0228	M.TRANS	709.24.2564166	0001	06/03/2024	414233/2024
ROGERIO SEARLES PEREGO INSTALACOES ME	191.407	ISS	292.24.4323282	0001	15/01/2024	374200/2024
ROGERIO SEARLES PEREGO INSTALACOES ME	191.407	TFFP/FX	406.24.0522197	0001	27/03/2024	386224/2024
ROGERIO SEIJI UEHOKA	133.663	TFFP/FX	406.24.0510317	0001	27/03/2024	379563/2024
ROGERIO SENNA GERONIMO	CKW2F81	M.TRANS	709.24.2593621	0001	15/03/2024	425411/2024
ROGERIO SENNA GERONIMO	CKW2F81	M.TRANS	709.24.2600705	0001	20/03/2024	428822/2024
ROGERIO SEVERINO DOS SANTOS	FCC7H78	M.TRANS	709.24.2598198	0001	20/03/2024	427593/2024
ROGERIO SILVA DO VALE	ENI9535	M.TRANS	709.24.2608581	0001	22/03/2024	432592/2024
ROGERIO SILVA PEREIRA	005.011.032.041	IPU	101.24.0050319	0003	12/03/2024	349666/2024
ROGERIO SOUSA SILVA	308.853	TFFP/FX	406.24.0563174	0001	27/03/2024	405578/2024
ROGERIO SOUZA BONFIM	EOV9195	M.TRANS	709.24.2594318	0001	15/03/2024	425785/2024
ROGERIO SOUZA DE JESUS	EIH1F36	M.TRANS	709.24.2585217	0001	15/03/2024	421469/2024
ROGERIO STAIN	119.097	TFFP/FX	406.24.0508232	0001	27/03/2024	378530/2024
ROGERIO TADEU CASTILHO	001.019.045.300	IPU	101.24.0002868	0003	12/03/2024	346170/2024
ROGERIO TADEU CASTILHO	001.099.042.000	IPU	101.23.2750464	0010	06/03/2024	345387/2024
ROGERIO TAVARES	002.074.036.118	IPU	101.24.0024306	0003	12/03/2024	347464/2024
ROGERIO TEIXEIRA	203.174	TFFP/FX	406.24.0525512	0001	27/03/2024	388115/2024
ROGERIO TEODORO LOPES	230.412	TFFP/FX	406.24.0533179	0001	27/03/2024	392247/2024
ROGERIO TODISCO	033.088.118.000	IPU	101.24.0209511	0003	16/03/2024	361973/2024
ROGERIO TOMIO NAKANO	005.016.029.012	IPU	101.24.0051380	0003	12/03/2024	349778/2024
ROGERIO TOSHIO NAKAGAWA	158.881	TFFP/FX	406.24.0514441	0001	27/03/2024	381840/2024
ROGERIO TOTO	011.038.015.312	IPU	101.24.0098505	0003	12/03/2024	352525/2024
ROGERIO TRAMONTANO	EM1404	M.TRANS	709.24.2606662	0001	22/03/2024	431562/2024
ROGERIO VIANA ANDRADE	003.047.016.694	IPU	101.24.0032955	0003	17/03/2024	348287/2024
ROGERIO VIANA DE LIMA	188.962	TFFP/FX	406.24.0521480	0001	27/03/2024	385828/2024
ROGERIO VIEIRA CABRAL	225.710	TFFP/FX	406.24.0532073	0001	27/03/2024	391674/2024
ROGERIO WALDEMAR DA SILVA	033.032.061.046	IPU	101.24.0206705	0003	16/03/2024	361750/2024
ROGERIO WECH ADRIANO	013.026.032.011	IPU	101.24.0109889	0003	12/03/2024	353172/2024
ROGERIO XAVIER VIANA	534.130.027.000	IPU	101.24.0256456	0003	16/03/2024	368452/2024
ROGERIO ZANUTTO	014.004.024.000	IPU	101.24.0112962	0003	12/03/2024	353353/2024
ROGERS CAMARGO MARIANO DA SILVA	001.020.015.048	IPU	101.24.0003050	0003	12/03/2024	346176/2024
ROHKUS TREINAMENTO EM DESENV. PROF. EIRELI-ME	256.198	ISSQNSN	430.24.3174254	0001	20/06/2023	410744/2024
ROHKUS TREINAMENTO EM DESENV. PROF. EIRELI-ME	256.198	ISSQNSN	430.24.3174224	0001	22/05/2023	410718/2024
ROHKUS TREINAMENTO EM DESENV. PROF. EIRELI-ME	256.198	TFFP/FX	406.24.0542059	0001	27/03/2024	396569/2024
ROHKUS TREINAMENTO EM DESENV. PROF. EIRELI-ME	256.198	ISSQNSN	430.24.3174194	0001	20/04/2023	410692/2024
ROIO & SANTOS CONSTRUCOES E PARTICIP. LTDA	119.909	TFFP/FX	406.24.0508338	0001	27/03/2024	378581/2024



ROLANDO PEREIRA DA SILVA	143.020	TFFP/FX	406.24.0511673	0001	27/03/2024	380312/2024
ROLERMAN SERVICOS LTDA - ME	220.146	TFFP/FX	406.24.0530265	0001	27/03/2024	390686/2024
ROLF FRITZ HANS ROSCHKE - ESPOLIO	402.014.031.000	IPTU	101.24.0212442	0003	15/03/2024	362319/2024
ROLF HANS FRITZ ROSCHKE - ESPOLIO	402.018.031.000	IPTU	101.24.0212591	0003	15/03/2024	362346/2024
ROLFSEN & ROSSETTI TRANSPORTADORA LTDA	114.938	ISS	291.24.4417377	0001	15/03/2024	373576/2024
ROLFSEN & ROSSETTI TRANSPORTADORA LTDA	114.938	TFFP/FX	406.24.0507718	0001	27/03/2024	378302/2024
ROLINDA PEDROSO BARROTTE	534.006.005.000	IPTU	101.24.0253798	0003	16/03/2024	368022/2024
ROLINDA PEDROSO BARROTTE	534.006.006.000	IPTU	101.24.0253799	0003	16/03/2024	368023/2024
ROLLOBEL EQUIPAMENTOS E MANUTENCAO LTDA - ME	214.869	ISS	292.24.4323324	0001	15/01/2024	374240/2024
ROLLOBEL EQUIPAMENTOS E MANUTENCAO LTDA - ME	214.869	ISS	292.23.4291802	0001	15/10/2023	373918/2024
ROLLS ROYCE CLUBE	037.955	TFFP/FX	406.24.0501365	0001	27/03/2024	375752/2024
ROM MED REPRESENTACAO COMERCIAL LTDA	287.393	TFFP/FX	406.24.0553984	0001	27/03/2024	401861/2024
ROMA ALVES CONSTRUCOES LTDA	136.764	TFFP/FX	406.24.0510770	0001	27/03/2024	379793/2024
ROMA ALVES CONSTRUCOES LTDA	136.764	ISS	292.24.4416393	0001	15/03/2024	374598/2024
ROMA COMERCIO DE ALIMENTOS EIRELI - EPP	206.924	TFFP/FX	406.24.0526501	0001	27/03/2024	388628/2024
ROMA COMERCIO DE ARTESANATO RELIGIOSOS LTDA	263.380	TFFP/FX	406.24.0544697	0001	27/03/2024	397782/2024
ROMA CRUCIFIXOS COMERCIO DE ARTESANATO EIRELI-ME	236.329	TFFP/FX	406.24.0535113	0001	27/03/2024	393263/2024
ROMA FACILITIES TERCEIRIZACAO LTDA	298.763	TFFP/FX	406.24.0559010	0001	27/03/2024	403935/2024
ROMA MANUTENCAO E SERVICOS LTDA	195.474	TFFP/FX	406.24.0523381	0001	27/03/2024	386927/2024
ROMA PIZZAS DELIVERY LTDA-ME	249.353	TFFP/FX	406.24.0539532	0001	27/03/2024	395428/2024
ROMA SERVICOS COMERCIAIS LTDA	305.993	TFFP/FX	406.24.0561996	0001	27/03/2024	405135/2024
ROMA SOLUCOES DIGITAIS LTDA	293.274	TFFP/FX	406.24.0556625	0001	27/03/2024	402921/2024
ROMA TURISMO TRANSP.E LOCACAO DE VEIC.-EIRELI-ME	192.998	TFFP/FX	406.24.0522634	0001	27/03/2024	386494/2024
ROMANA FRANCISCA ELIAS	511.001.048.125	IPTU	101.24.0218623	0003	15/03/2024	363141/2024
ROMANO BATTISTIN	022.005.022.000	IPTU	101.24.0153499	0003	12/03/2024	356818/2024
ROMANO CRISTIANO VOLK	112.161	TFFP/FX	406.24.0507375	0001	27/03/2024	378137/2024
ROMANO GUERRA	510.100.019.000	CIP	105.24.0272214	0003	29/03/2024	371809/2024
ROMANO GUERRA	510.122.007.000	IPTU	101.24.0215438	0003	12/03/2024	362744/2024
ROMANO GUERRA	510.122.001.000	IPTU	101.24.0215432	0003	12/03/2024	362741/2024
ROMANO GUERRA	624.018.006.000	CIP	105.24.0275598	0003	29/03/2024	373309/2024
ROMANO GUERRA	624.018.006.000	IPTUTCE	103.24.0263023	0003	17/03/2024	371093/2024
ROMANO GUERRA	510.100.019.000	IPTU	101.24.0213634	0003	12/03/2024	362503/2024
ROMANO GUERRA	510.100.102.000	IPTU	101.24.0214406	0003	12/03/2024	362592/2024
ROMANO GUERRA	624.003.002.000	IPTUTCE	103.24.0262995	0003	17/03/2024	371081/2024
ROMANO GUERRA	510.100.102.000	CIP	105.24.0272222	0003	29/03/2024	371810/2024
ROMANO GUERRA	510.122.008.000	IPTU	101.24.0215439	0003	12/03/2024	362745/2024
ROMANO GUERRA	510.122.030.000	IPTU	101.24.0215461	0003	12/03/2024	362747/2024
ROMANO RAGATE BOUTIQUE LTDA - ME	182.260	TFFP/FX	406.24.0519630	0001	27/03/2024	384751/2024
ROMANO SERVICOS EM INFORMATICA LTDA	160.422	TFFP/FX	406.24.0514736	0001	27/03/2024	382000/2024
ROMAO & FILHO CORRETORA DE SEGUROS LTDA	173.461	TFFP/FX	406.24.0517413	0001	27/03/2024	383500/2024
ROMAO & FILHO CORRETORA DE SEGUROS LTDA	173.461	ISS	292.24.4323255	0001	15/01/2024	374175/2024
ROMAO COMERCIO DE VEICULOS E MOTOS LTDA EPP	MOV9341	M.TRANS	709.24.2608255	0001	22/03/2024	432413/2024
ROMAO DE SOUSA GOMES ME	218.928	TFFP/FX	406.24.0529279	0001	27/03/2024	390135/2024
ROMARIO DE JESUS PEDRA	217.572	TFFP/FX	406.24.0529463	0001	27/03/2024	390243/2024
ROMARIO DE SENNA PEREIRA	QPP1H21	M.TRANS	709.24.2573764	0001	06/03/2024	418517/2024
ROMARIO GOMES RODRIGUES	EU8G816	M.TRANS	709.24.2605679	0001	22/03/2024	430982/2024
ROMARIO LIMA DE SOUSA	ENS7D51	M.TRANS	709.24.2599400	0001	20/03/2024	428183/2024
ROMAT ADMINISTRACAO LTDA	305.286	TFFP/FX	406.24.0561724	0001	27/03/2024	405023/2024
ROMECI MARINHO DOS SANTOS	126.672	TFFP/FX	406.24.0509291	0001	27/03/2024	379034/2024
ROMEIO MAFFEIS	027.089.014.000	IPTU	101.24.0179190	0003	12/03/2024	358991/2024
ROMERIO GOMES LEITE	EP24760	M.TRANS	709.24.2569970	0001	06/03/2024	416654/2024
ROMERO NOGUEIRA DA SILVA	512.100.065.002	IPTU	101.24.0225202	0003	12/03/2024	364112/2024
ROMERO QUEIROGA BARBOSA	026.032.014.000	IPTU	101.23.2758260	0010	13/03/2024	345438/2024
ROMERO QUEIROGA BARBOSA	026.032.014.000	IPTU	101.24.0173439	0003	12/03/2024	358496/2024
ROMEY CARDENAS	EAF6597	M.TRANS	709.24.2572622	0001	06/03/2024	417934/2024
ROMEY CRISTINO BACETI	530.115.028.000	IPTU	101.24.0238288	0003	12/03/2024	365775/2024
ROMEY CRISTINO BACETI SOM	139.755	ISS	292.24.4418897	0001	15/03/2024	374769/2024
ROMEY CRISTINO BACETI SOM	139.755	ISS	292.24.4418896	0001	15/03/2024	374768/2024
ROMEY CRISTINO BACETI SOM	139.755	TFFP/FX	406.24.0511195	0001	27/03/2024	380035/2024
ROMEY DE DEUS TAVARES - TERRAP. E TRANSPORTE ME	261.260	TFFP/FX	406.24.0543914	0001	27/03/2024	397444/2024
ROMEY DE JESUS STEFANINI FABRICIO - ESPOLIO	009.064.034.000	IPTU	101.24.0085093	0003	15/03/2024	351859/2024
ROMEY DE SOUZA - ESPOLIO	020.017.018.000	IPTU	101.24.0141619	0003	23/03/2024	355704/2024
ROMEY DUCCA - ESPOLIO	020.057.001.002	IPTU	101.24.0143601	0003	15/03/2024	355872/2024
ROMEY FERRAZ SANTOS REFORMAS ME	205.097	TFFP/FX	406.24.0526031	0001	27/03/2024	388382/2024
ROMEY FRANCELINO FILHO	019.004.020.000	IPTU	101.24.0136470	0003	16/03/2024	355263/2024
ROMEY JOSE DE SOUZA	610.404.004.000	CIP	105.24.0275182	0003	29/03/2024	373131/2024
ROMEY JOSE MONTEIRO MARQUES	007.003.008.002	IPTU	101.24.0069415	0003	12/03/2024	351109/2024
ROMEY MARCON - ESPOLIO	024.019.137.477	IPTU	101.24.0161356	0003	15/03/2024	357543/2024
ROMEY PASQUANTONIO	FTT2J74	M.TRANS	709.24.2587573	0001	15/03/2024	422608/2024
ROMEY PERES FILHO	087.470	TFFP/FX	406.24.0504425	0001	27/03/2024	376710/2024
ROMEY RODRIGUES DOS SANTOS JUNIOR	128.944	TFFP/FX	406.24.0509655	0001	27/03/2024	379207/2024
ROMEY RODRIGUES PERES	533.317.007.000	IPTU	101.24.0253079	0003	16/03/2024	367916/2024
ROMEY RODRIGUES PERES		ISS CC	705.23.2807274	0009	07/03/2024	413212/2024
ROMEY ROSSI-ESPOLIO	007.077.022.000	IPTU	101.24.0075856	0003	12/03/2024	351399/2024
ROMEY ROVAI FILHO	005.061.006.330	IPTU	101.24.0054710	0003	12/03/2024	350112/2024
ROMEY SERVELINI	511.306.003.000	IPTU	101.24.0220007	0003	15/03/2024	363471/2024
ROMEY TANAKA	313.779	TFFP/FX	406.24.0565338	0001	27/03/2024	406365/2024
ROMEY YASSUMI FUKUSHIMA	510.117.014.000	IPTU	101.24.0215316	0003	12/03/2024	362725/2024
ROMI RIBEIRO ROCHA	DJ79681	M.TRANS	709.24.2572848	0001	06/03/2024	418048/2024
ROMIAN GESTAO EMPRESARIAL LTDA	300.706	TFFP/FX	406.24.0559809	0001	27/03/2024	404270/2024
ROMILDA APARECIDA RAMOS GONZALE	030.046.117.013	IPTU	101.24.0189724	0003	16/03/2024	359833/2024
ROMILDA BORRI	PX19976	M.TRANS	709.24.2564633	0001	06/03/2024	414333/2024
ROMILDA CAROLINA DA SILVA	118.973	TFFP/FX	406.24.0508216	0001	27/03/2024	378520/2024
ROMILDA DAS DORES PAULINO	004.067.012.001	IPTU	101.24.0046371	0003	15/03/2024	349411/2024
ROMILDA DE SOUZA SILVA	FVS1979	M.TRANS	709.24.2601188	0001	20/03/2024	429083/2024
ROMILDA ISIDIO DOS SANTOS	510.112.005.000	IPTU	101.24.0215090	0003	12/03/2024	362691/2024
ROMILDA LACERDA DA VITORIA RODRIGUES	530.127.009.000	IPTU	101.24.0238751	0003	23/03/2024	365830/2024
ROMILDO ALVES DOS SANTOS	EQO0898	M.TRANS	709.24.2603438	0001	22/03/2024	429976/2024
ROMILDO ALVES TEIXEIRA	025.106.031.178	IPTU	101.24.0170761	0003	17/03/2024	358238/2024
ROMILDO BISPO VASCONCELOS REPRESENTACOES ME	095.543	TFFP/FX	406.24.0505256	0001	27/03/2024	377130/2024
ROMILDO DUTRA	524.432.001.000	IPTU	101.24.0237476	0003	15/03/2024	365676/2024
ROMILDO FERREIRA GUIMARAES	DUF4615	M.TRANS	709.24.2587782	0001	15/03/2024	422717/2024
ROMILDO FERREIRA GUIMARAES	DUF4615	M.TRANS	709.24.2608229	0001	22/03/2024	432397/2024
ROMILDO GABRIEL GOMES	ELF2718	M.TRANS	709.24.2572448	0001	06/03/2024	417838/2024
ROMILDO MANOEL DA SILVA	DJA3473	M.TRANS	709.24.2596844	0001	20/03/2024	426917/2024
ROMILDO ONARGUE JUNIOR - VIDRACARIA - ME	160.855	TFFP/FX	406.24.0514807	0001	27/03/2024	382043/2024
ROMILDO ORNAGUE	162.082	TFFP/FX	406.24.0515048	0001	27/03/2024	382186/2024
ROMILDO PEREIRA SILVA	EDB2971	M.TRANS	709.24.2594037	0001	15/03/2024	425632/2024
ROMILDO RIBEIRO DE LIMA		ISS CC	705.23.2803720	0009	07/03/2024	412046/2024
ROMILDO RIBEIRO DE LIMA	021.087.007.000	IPTU	101.24.0152833	0003	16/03/2024	356758/2024
ROMILDO SILVA DE AZEVEDO	FSM8F87	M.TRANS	709.24.2616528	0001	28/03/2024	433557/2024
ROMILSE JESUS SILVA	511.400.055.000	IPTU	101.24.0220021	0003	15/03/2024	363475/2024
ROMILSON FRANCISCO DE MATOS	033.033.038.000	IPTU	101.24.0206874	0003	16/03/2024	361768/2024
ROMILSON LOPES DOS SANTOS	228.013	TFFP/FX	406.24.0532170	0001	27/03/2024	391718/2024

ROMILSON MOREIRA RAIMUNDO	003.045.021.125	IPTU	101.24.0029525	0003	17/03/2024	347816/2024
ROMISAN CONSTRUCOES E EMPR.IMOBILIARIOS SPE LTDA	521.400.033.155	IPTU	101.24.0229019	0003	12/03/2024	364589/2024
ROMISAN CONSTRUCOES E EMPR.IMOBILIARIOS SPE LTDA	521.400.033.155	CIP	105.24.0272937	0003	29/03/2024	372112/2024
ROMISAN-CONTRUCOES E EMP. IMOBILIARIOS SPE LTDA	253.854	TFFP/FX	406.24.0541162	0001	27/03/2024	396173/2024
ROMUALDO AMBROSIO DOS SANTOS-REFRIG.MECANICA-ME	216.000	TFFP/FX	406.24.0529017	0001	27/03/2024	389965/2024
ROMUALDO DA SILVA		ISS CC	705.23.2806673	0009	07/03/2024	413014/2024
ROMUALDO DA SILVA ALVES BEZERRA	GAW5D37	M.TRANS	709.24.2608414	0001	22/03/2024	432502/2024
ROMUALDO DA SILVA ALVES BEZERRA	GAW5D37	M.TRANS	709.24.2616812	0001	28/03/2024	433723/2024
ROMUALDO DA SILVA ALVES BEZERRA	GAW5D37	M.TRANS	709.24.2616807	0001	28/03/2024	433720/2024
ROMUALDO DA SILVA ALVES BEZERRA	GAW5D37	M.TRANS	709.24.2616022	0001	28/03/2024	433269/2024
ROMUALDO DA SILVA ALVES BEZERRA	GAW5D37	M.TRANS	709.24.2608324	0001	22/03/2024	432453/2024
ROMUALDO DA SILVA ALVES BEZERRA	GAW5D37	M.TRANS	709.24.2598874	0001	20/03/2024	427949/2024
ROMUALDO DA SILVA ALVES BEZERRA	GAW5D37	M.TRANS	709.24.2616816	0001	28/03/2024	433725/2024
ROMUALDO DA SILVA ALVES BEZERRA	GAW5D37	M.TRANS	709.24.2608650	0001	22/03/2024	432629/2024
ROMUALDO DA SILVA ALVES BEZERRA	GAW5D37	M.TRANS	709.24.2601639	0001	20/03/2024	429321/2024
ROMUALDO FEITOSA DOS SANTOS	003.047.013.310	IPTU	101.24.0031585	0003	17/03/2024	348113/2024
ROMUALDO FERREIRA DE LIMA PINTURAS - ME	218.170	TFFP/FX	406.24.0529661	0001	27/03/2024	390342/2024
ROMUALDO LINDSTRON COSTA MILLER ME	193.181	TFFP/FX	406.24.0522677	0001	27/03/2024	386519/2024
ROMUALDO MOISES DE SANTANA		ISS CC	705.23.2805866	0009	07/03/2024	412719/2024
ROMUALDO SABINO DA SILVA ME	204.421	TFFP/FX	406.24.0525856	0001	27/03/2024	388288/2024
ROMUALDO TENORIO DE MOURA	235.223	TFFP/FX	406.24.0534754	0001	27/03/2024	393069/2024
ROMUALDO TENORIO DE MOURA	245.188	TFFP/FX	406.24.0538076	0001	27/03/2024	394749/2024
ROMUEL GEORGE NASCIMENTO	153.596	TFFP/FX	406.24.0513474	0001	27/03/2024	381288/2024
ROMULO ACEVEDO	026.020.017.000	IPTU	101.24.0173092	0003	12/03/2024	358457/2024
ROMULO ARTHUR SOARES	032.075.022.071	IPTU	101.24.0203943	0003	17/03/2024	361390/2024
ROMULO DARLAN POENTES CARDOSO	FDA6419	M.TRANS	709.24.2587173	0001	15/03/2024	422413/2024
ROMULO DAVID SANTOS SOUZA TRANSPORTES	287.742	TFFP/FX	406.24.0554140	0001	27/03/2024	401932/2024
ROMULO FEITOSA JUNIOR	521.008.001.224	IPTU	101.24.0226194	0003	12/03/2024	364295/2024
ROMULO RAMOS	107.073	TFFP/FX	406.24.0506762	0001	27/03/2024	377850/2024
ROMULO RODRIGUES COELHO	015.029.026.137	IPTU	101.24.0116675	0003	12/03/2024	353655/2024
ROMULO SIQUEIRA LEITE	005.011.032.429	IPTU	101.24.0050707	0003	12/03/2024	349697/2024
ROMULO TRINDADE SANTOS	DMK8467	M.TRANS	709.24.2595155	0001	15/03/2024	426230/2024
ROMULO VENANCIO CARVALHO		PP/FUNE	702.23.4011772	0007	28/03/2024	411202/2024
ROMULO VENANCIO CARVALHO	511.001.069.078	IPTU	101.24.0219007	0003	15/03/2024	363249/2024
RONALDO SARMENTO DE ASSIS	512.017.018.288	IPTU	101.24.0221230	0003	12/03/2024	363613/2024
RONALD APARECIDO DOS SANTOS	EB06A29	M.TRANS	709.24.2567378	0001	06/03/2024	415528/2024
RONALD DE MELO	016.015.128.128	IPTU	101.24.0123425	0003	12/03/2024	354226/2024
RONALD HUMBERTO GUMIERI	019.006.043.000	IPTU	101.24.0136834	0003	16/03/2024	355283/2024
RONALD JOSE FERREIRA MARTINS	308.188	TFFP/FX	406.24.0562885	0001	27/03/2024	405472/2024
RONALD VARGAS DE FARIA	248.523	TFFP/FX	406.24.0539243	0001	27/03/2024	395281/2024
RONALD ZONARO DIAS	233.618	TFFP/FX	406.24.0534225	0001	27/03/2024	392771/2024
RONALDO ADRIANO CANDIDO SANTOS	FHW6D03	M.TRANS	709.24.2603857	0001	22/03/2024	430184/2024
RONALDO ADRIANO CANDIDO SANTOS	FHW6D03	M.TRANS	709.24.2593341	0001	15/03/2024	425277/2024
RONALDO ADRIANO CANDIDO SANTOS	253.497	TFFP/FX	406.24.0541028	0001	27/03/2024	396118/2024
RONALDO ADRIANO DA SILVA	EET9H79	M.TRANS	709.24.2608210	0001	22/03/2024	432388/2024
RONALDO ADRIANO DOS SANTOS BEZERRA	FJUR075	M.TRANS	709.24.2572808	0001	06/03/2024	418017/2024
RONALDO ADRIANO MENCH	EJL6397	M.TRANS	709.24.2581164	0001	11/03/2024	419432/2024
RONALDO ALBERTO VIEIRA	620.113.028.000	IPTU	101.24.0260038	0003	12/03/2024	369025/2024
RONALDO ALVES DA SILVA	CAF1950	M.TRANS	709.24.2586571	0001	15/03/2024	422113/2024
RONALDO ALVES DAMACENA	EIR7J36	M.TRANS	709.24.2568664	0001	06/03/2024	416166/2024
RONALDO ALVES DOS SANTOS	140.014	TFFP/FX	406.24.0511235	0001	27/03/2024	380062/2024
RONALDO ALVES INACIO	GHA6719	M.TRANS	709.24.2607547	0001	22/03/2024	432032/2024
RONALDO ANDRADE VIEIRA	143.819	TFFP/FX	406.24.0511804	0001	27/03/2024	380378/2024
RONALDO ANGELO DE CASTRO	233.785	TFFP/FX	406.24.0534284	0001	27/03/2024	392806/2024
RONALDO ANTONIO DA COSTA	243.098	TFFP/FX	406.24.0537405	0001	27/03/2024	394406/2024
RONALDO ANTONIO DA COSTA	243.098	ISS	292.24.4419256	0001	15/03/2024	374792/2024
RONALDO ANTONIO DE AMORIM - ESPOLIO	003.047.015.043	IPTU	101.24.0031944	0003	17/03/2024	348155/2024
RONALDO APARECIDO DE OLIVEIRA	002.073.020.099	IPTU	101.24.0022478	0003	12/03/2024	347328/2024
RONALDO APARECIDO DE OLIVEIRA	DZU6I48	M.TRANS	709.24.2568313	0001	06/03/2024	415984/2024
RONALDO APARECIDO FERREIRA	225.900	TFFP/FX	406.24.0532145	0001	27/03/2024	391705/2024
RONALDO APARECIDO FERREIRA	512.030.013.000	IPTU	101.24.0222880	0003	12/03/2024	363790/2024
RONALDO APARECIDO FERREIRA TRANSPORTES	190.491	TFFP/FX	406.24.0521921	0001	27/03/2024	386070/2024
RONALDO BARBOSA DA SILVA	269.281	TFFP/FX	406.24.0546899	0001	27/03/2024	398752/2024
RONALDO BARBOSA DE LIMA	225.102	TFFP/FX	406.24.0531873	0001	27/03/2024	391564/2024
RONALDO BARBOSA DOS SANTOS	534.136.026.000	CIP	105.24.0274798	0003	29/03/2024	372907/2024
RONALDO BARROS DA SILVA	019.070.015.007	IPTU	101.24.0140240	0003	16/03/2024	355570/2024
RONALDO BEGGIATO	135.140	TFFP/FX	406.24.0510533	0001	27/03/2024	379674/2024
RONALDO BEZERRA DE LIMA - ME	187.416	TFFP/FX	406.24.0521065	0001	27/03/2024	385588/2024
RONALDO BISPO DOS SANTOS	086.902	TFFP/FX	406.24.0504376	0001	27/03/2024	376691/2024
RONALDO CAPPELLARI	173.035	TFFP/FX	406.24.0517318	0001	27/03/2024	383449/2024
RONALDO CARNEIRO DA SILVA	512.017.018.013	IPTU	101.24.0220955	0003	12/03/2024	363581/2024
RONALDO CARVALHO GOIS	534.302.019.000	IPTU	101.24.0257562	0003	16/03/2024	368647/2024
RONALDO CARVALHO PAIVA	113.422	TFFP/FX	406.24.0507523	0001	27/03/2024	378207/2024
RONALDO CASTRO CIDADE	023.057.001.032	IPTU	101.24.0157752	0003	12/03/2024	357144/2024
RONALDO CASTRO CIDADE SERVICOS ADMINISTRATIVOS	303.670	TFFP/FX	406.24.0561106	0001	27/03/2024	404780/2024
RONALDO CESAR ANDRE	030.123.031.000	IPTU	101.23.0189193	0011	16/11/2023	345200/2024
RONALDO CESAR ANDRE	030.123.031.000	IPTU	101.23.0189193	0012	16/12/2023	345201/2024
RONALDO CESAR ANDRE	030.123.031.000	IPTU	101.23.0189193	0009	16/09/2023	345198/2024
RONALDO CESAR ANDRE	030.123.031.000	IPTU	101.23.0189193	0010	16/10/2023	345199/2024
RONALDO CESAR DE OLIVEIRA	FLP2719	M.TRANS	709.24.2564668	0001	06/03/2024	414355/2024
RONALDO CESAR MARCHIONI FUNILARIA - ME	162.176	TFFP/FX	406.24.0515069	0001	27/03/2024	382197/2024
RONALDO CESAR REIS DE FREITAS	261.569	TFFP/FX	406.24.0544027	0001	27/03/2024	397494/2024
RONALDO CIPRIANO DE OLIVEIRA	EOH0E28	M.TRANS	709.24.2608848	0001	22/03/2024	432747/2024
RONALDO CLAYTON DE AMORIM LUCENA	IKG05263	M.TRANS	709.24.2573441	0001	06/03/2024	418362/2024
RONALDO COLANTUONO JUNIOR	CJ8I844	M.TRANS	709.24.2564699	0001	06/03/2024	414369/2024
RONALDO CORAL - ME	234.514	TFFP/FX	406.24.0534510	0001	27/03/2024	392940/2024
RONALDO COSSA	186.010	TFFP/FX	406.24.0520656	0001	27/03/2024	385336/2024
RONALDO COSTA DOS SANTOS	320.090	TFFP/FX	406.24.0567290	0001	27/03/2024	407038/2024
RONALDO COSTA DOS SANTOS		ISS CC	705.23.2807824	0009	07/03/2024	413447/2024
RONALDO COSTA DOS SANTOS	319.509	TFFP/FX	406.24.0567133	0001	27/03/2024	406988/2024
RONALDO CRISTIANO FERREIRA	FJXJ1878	M.TRANS	709.24.2600372	0001	20/03/2024	428634/2024
RONALDO DA COSTA FARIA	015.023.031.000	IPTU	101.24.0115662	0003	12/03/2024	353559/2024
RONALDO DA SILVA COMUNICACAO VISUAL	297.839	TFFP/FX	406.24.0558625	0001	27/03/2024	403776/2024
RONALDO DA SILVA SANTOS	310.377	TFFP/FX	406.24.0563828	0001	27/03/2024	405813/2024
RONALDO DE ALENCAR LOPES GONDIM TRANSPORTES ME	223.357	TFFP/FX	406.24.0531308	0001	27/03/2024	391284/2024
RONALDO DE ALMEIDA	522.104.187.000	CIP	105.24.0273158	0003	29/03/2024	372155/2024
RONALDO DE ALMEIDA	522.104.187.000	IPTU	101.24.0233090	0003	12/03/2024	365065/2024
RONALDO DE ALMEIDA GIL	011.033.114.264	IPTU	101.24.0096078	0003	12/03/2024	352384/2024
RONALDO DE ANDRADE SOUZA MOVEIS - ME	208.719	TFFP/FX	406.24.0526974	0001	27/03/2024	388851/2024
RONALDO DE CASTRO	249.352	TFFP/FX	406.24.0539531	0001	27/03/2024	395427/2024
RONALDO DE JESUS CANHOTO	118.803	TFFP/FX	406.24.0508191	0001	27/03/2024	378510/2024
RONALDO DE JESUS CHAVES	094.427	TFFP/FX	406.24.0505133	0001	27/03/2024	377075/2024
RONALDO DE JESUS ESTEVES	254.004	TFFP/FX	406.24.0541215	0001	27/03/2024	396194/2024
RONALDO DE OLIVEIRA	EGA3F81	M.TRANS	709.24.2564992	0001	06/03/2024	414520/2024

RONALDO DE OLIVERIA LIMA	259.594	TFFP/FX	406.24.0543285	0001	27/03/2024	397170/2024
RONALDO DE PAULA VIEIRA	101.094	TFFP/FX	406.24.0505981	0001	27/03/2024	377470/2024
RONALDO DE SOUZA BRITO	FE02E40	M.TRANS	709.24.2569479	0001	06/03/2024	416459/2024
RONALDO DEL BOSQUEL	228.201	TFFP/FX	406.24.0532569	0001	27/03/2024	391925/2024
RONALDO DIAS MACEDO	114.234	TFFP/FX	406.24.0507635	0001	27/03/2024	378263/2024
RONALDO DO PRADO FERREIRA	029.012.095.006	IPTU	101.24.0182873	0003	12/03/2024	359314/2024
RONALDO DOS SANTOS	255.058	TFFP/FX	406.24.0541625	0001	27/03/2024	396397/2024
RONALDO DOS SANTOS LISBOA	GFT1E05	M.TRANS	709.24.2571685	0001	06/03/2024	417426/2024
RONALDO DOS SANTOS LISBOA	030.018.027.124	IPTU	101.24.0188299	0003	16/03/2024	359702/2024
RONALDO DOS SANTOS LOPES	EYB5355	M.TRANS	709.24.2606967	0001	22/03/2024	431708/2024
RONALDO DOS SANTOS NOGUEIRA	003.047.015.323	IPTU	101.24.0032223	0003	17/03/2024	348184/2024
RONALDO E SILVA	005.010.047.087	IPTU	101.24.0050165	0003	12/03/2024	349649/2024
RONALDO ELOI MARCELINO	511.001.048.220	IPTU	101.24.0218718	0003	15/03/2024	363167/2024
RONALDO ELOY	521.301.043.000	IPTU	101.24.0228837	0003	12/03/2024	364571/2024
RONALDO ELOY	521.301.042.000	IPTU	101.24.0228836	0003	12/03/2024	364570/2024
RONALDO ELOY	521.301.042.000	CIP	105.24.0272889	0003	29/03/2024	372098/2024
RONALDO ELOY	521.301.043.000	CIP	105.24.0272890	0003	29/03/2024	372099/2024
RONALDO FERNANDES DE SIQUEIRA	005.030.002.070	IPTU	101.24.0052349	0003	12/03/2024	349857/2024
RONALDO FERREIRA DO NASCIMENTO	EJ8119	M.TRANS	709.24.2598364	0001	20/03/2024	427688/2024
RONALDO FONSECA	GJH4H96	M.TRANS	709.24.2597192	0001	20/03/2024	427097/2024
RONALDO FRANCISCO CARVALHO	012.029.035.000	IPTU	101.23.2750516	0010	06/03/2024	345389/2024
RONALDO FRANCISCO CARVALHO	012.050.016.000	IPTU	101.24.0104409	0003	15/03/2024	352847/2024
RONALDO FRANCISCO DA SILVA	FWR9H12	M.TRANS	709.24.2593976	0001	15/03/2024	425599/2024
RONALDO FRANCISCO DE OLIVEIRA - ME	220.268	TFFP/FX	406.24.0530314	0001	27/03/2024	390709/2024
RONALDO FRANCISCO XAVIER	DDF4294	M.TRANS	709.24.2608426	0001	22/03/2024	432506/2024
RONALDO GAMA DOS REIS	ELD6G56	M.TRANS	709.24.2583049	0001	11/03/2024	420406/2024
RONALDO GIUNTI NAVARRO	611.200.035.000	IPTUTCE	103.24.0258850	0003	17/03/2024	370281/2024
RONALDO HIGA PUGLIESE	CDG2960	M.TRANS	709.24.2596752	0001	20/03/2024	426864/2024
RONALDO JOAQUIM DA SILVA	HIX4687	M.TRANS	709.24.2601049	0001	20/03/2024	429012/2024
RONALDO JOSE PIGATTO	001.068.256.269	IPTU	101.24.0012277	0003	12/03/2024	346667/2024
RONALDO JOSE TAVARES	C0J5195	M.TRANS	709.24.2573731	0001	06/03/2024	418492/2024
RONALDO JOSE TAVARES - ME	174.041	TFFP/FX	406.24.0517569	0001	27/03/2024	383571/2024
RONALDO JULIO DE CARVALHO	EMP2077	M.TRANS	709.24.2586181	0001	15/03/2024	421908/2024
RONALDO JULIO DE CARVALHO	EMP2077	M.TRANS	709.24.2595260	0001	15/03/2024	426302/2024
RONALDO JULIO DE CARVALHO	EMP2077	M.TRANS	709.24.2588187	0001	15/03/2024	422815/2024
RONALDO LAVADO	620.400.038.004	CIP	105.24.0275398	0003	29/03/2024	373206/2024
RONALDO LAVADO	620.400.038.004	IPTU	101.24.0260609	0003	12/03/2024	369138/2024
RONALDO LEMES TALAIA BUFFET E EVENTOS	234.947	TFFP/FX	406.24.0534657	0001	27/03/2024	393015/2024
RONALDO LEONARDO	512.026.111.000	IPTU	101.24.0222192	0003	12/03/2024	363697/2024
RONALDO LINHARES CLEMENTE	319.472	TFFP/FX	406.24.0567108	0001	27/03/2024	406980/2024
RONALDO LINHARES CLEMENTE	319.472	ISSQNSN	430.24.3174452	0001	20/10/2023	410912/2024
RONALDO LINHARES CLEMENTE	319.472	ISSQNSN	430.24.3174518	0001	21/11/2023	410967/2024
RONALDO LOPES	DLP4136	M.TRANS	709.24.2574740	0001	06/03/2024	419072/2024
RONALDO LOPES DOS REIS	260.355	TFFP/FX	406.24.0543571	0001	27/03/2024	397301/2024
RONALDO LUCA BAFFI		P.PUBL	707.24.0276006	0003	29/03/2024	413736/2024
RONALDO MANOEL DA SILVA	FAB8H88	M.TRANS	709.24.2580968	0001	11/03/2024	419315/2024
RONALDO MANOEL DA SILVA	FAB8H88	M.TRANS	709.24.2601685	0001	20/03/2024	429341/2024
RONALDO MARCOS ALVES	512.022.025.000	IPTU	101.24.0221563	0003	12/03/2024	363633/2024
RONALDO MARTINS	016.027.050.004	IPTU	101.24.0124707	0003	12/03/2024	354346/2024
RONALDO MATSUI	195.509	TFFP/FX	406.24.0523391	0001	27/03/2024	386934/2024
RONALDO MAURIZ LEITE	250.907	TFFP/FX	406.24.0540094	0001	27/03/2024	395690/2024
RONALDO MENINI	172.805	TFFP/FX	406.24.0517265	0001	27/03/2024	383423/2024
RONALDO MENINI	015.005.033.000	IPTU	101.24.0114904	0003	12/03/2024	353519/2024
RONALDO MONTAGNINI SANCHES ME	142.507	TFFP/FX	406.24.0511600	0001	27/03/2024	380274/2024
RONALDO MONTEFORTE	158.714	TFFP/FX	406.24.0514410	0001	27/03/2024	381823/2024
RONALDO MORASSI	265.193	TFFP/FX	406.24.0545372	0001	27/03/2024	398078/2024
RONALDO NAPOLEAO LAGES	191.219	TFFP/FX	406.24.0522148	0001	27/03/2024	386197/2024
RONALDO NILANDER	521.400.033.231	IPTU	101.24.2500021	0002	13/03/2024	369298/2024
RONALDO NOGUEIRA CAMPOS		P.PUBL	707.24.0276598	0003	29/03/2024	413933/2024
RONALDO OLIMPIO DE ANDRADE	003.047.017.507	IPTU	101.24.0033763	0003	17/03/2024	348393/2024
RONALDO OLIVEIRA DA SILVA COMERCIO DE JOIAS EPP	154.076	TFFP/FX	406.24.0513562	0001	27/03/2024	381341/2024
RONALDO OLIVEIRA FRANCA	027.117.086.000	IPTU	101.24.0180136	0003	12/03/2024	359081/2024
RONALDO OLIVEIROS RODRIGUES	003.047.016.075	IPTU	101.24.0032336	0003	17/03/2024	348191/2024
RONALDO ORMEDO	165.435	TFFP/FX	406.24.0515699	0001	27/03/2024	382558/2024
RONALDO ORTIZ NEPOMUCENO	GTQ6969	M.TRANS	709.24.2584335	0001	15/03/2024	421006/2024
RONALDO OTAVIO ALQUIMIN	DUP9E15	M.TRANS	709.24.2602161	0001	20/03/2024	429648/2024
RONALDO P DE A CARVALHO SUPORTE TECNICO	299.596	TFFP/FX	406.24.0559335	0001	27/03/2024	404066/2024
RONALDO PANCA	234.503	TFFP/FX	406.24.0534507	0001	27/03/2024	392938/2024
RONALDO PASCOAL DE ABREU	PXB7135	M.TRANS	709.24.2565037	0001	06/03/2024	414545/2024
RONALDO PAULINO DA SILVA		ISS CC	705.23.3114316	0005	13/03/2024	413589/2024
RONALDO PAULINO DA SILVA	031.052.047.000	IPTU	101.24.0196376	0003	17/03/2024	360486/2024
RONALDO PAULINO DA SILVA	031.052.061.000	IPTU	101.24.0196387	0003	17/03/2024	360489/2024
RONALDO PAULINO DA SILVA	031.052.047.000	CIP	105.24.0271845	0003	29/03/2024	371702/2024
RONALDO PAULINO DA SILVA		ISS CC	705.23.2802280	0009	07/03/2024	411720/2024
RONALDO PAULO POIATTO GARCIA	GAP2J22	M.TRANS	709.24.2598667	0001	20/03/2024	427840/2024
RONALDO PEREIRA	DZJ4041	M.TRANS	709.24.2603900	0001	22/03/2024	430211/2024
RONALDO PEREIRA AMORIM	ENF6390	M.TRANS	709.24.2590537	0001	15/03/2024	423836/2024
RONALDO PEREIRA AMORIM	ENF6390	M.TRANS	709.24.2590517	0001	15/03/2024	423823/2024
RONALDO PEREIRA AMORIM	003.107.001.110	IPTU	101.24.0036634	0003	17/03/2024	348658/2024
RONALDO PEREIRA CATALDI	521.400.033.149	IPTU	101.24.0229015	0003	12/03/2024	364588/2024
RONALDO PEREIRA CHAVES NETO	027.106.004.033	IPTU	101.24.0179804	0003	12/03/2024	359046/2024
RONALDO PEREIRA DA SILVA	BEL3538	M.TRANS	709.24.2574307	0001	06/03/2024	418829/2024
RONALDO PEREIRA DA SILVA	161.109	TFFP/FX	406.24.0514863	0001	27/03/2024	382073/2024
RONALDO PEREIRA DE ALENCAR CARVALHO	PZM3121	M.TRANS	709.24.2605272	0001	22/03/2024	430765/2024
RONALDO PEREIRA DE ALENCAR CARVALHO	282.055	TFFP/FX	406.24.0551582	0001	27/03/2024	400826/2024
RONALDO PEREIRA DE GODOY	244.410	TFFP/FX	406.24.0537844	0001	27/03/2024	394617/2024
RONALDO PERES NOGUEIRA	006.028.106.011	IPTU	101.24.0060966	0003	15/03/2024	350472/2024
RONALDO PERSOLI	013.019.056.000	IPTU	101.23.2775686	0010	20/03/2024	345460/2024
RONALDO PERSOLI	013.019.056.000	IPTU	101.24.0109562	0003	12/03/2024	353149/2024
RONALDO PINHEIRO DE ARAUJO	GGD8C35	M.TRANS	709.24.2570044	0001	06/03/2024	416685/2024
RONALDO PINHEIRO DE OLIVEIRA	242.152	TFFP/FX	406.24.0537089	0001	27/03/2024	394257/2024
RONALDO PITOL TRANSPORTES - ME	228.081	TFFP/FX	406.24.0532531	0001	27/03/2024	391905/2024
RONALDO PRETTE	002.074.036.179	IPTU	101.24.0024367	0003	12/03/2024	347470/2024
RONALDO PURPURA	185.424	TFFP/FX	406.24.0520482	0001	27/03/2024	385247/2024
RONALDO QUEIROZ DE OLIVEIRA	EQ77G16	M.TRANS	709.24.2574208	0001	06/03/2024	418760/2024
RONALDO REIS PIRES	KPT8137	M.TRANS	709.24.2570839	0001	06/03/2024	417039/2024
RONALDO RIBEIRO DA SILVA	DWF8407	M.TRANS	709.24.2600848	0001	20/03/2024	428902/2024
RONALDO RIOS GIMENEZ	233.565	TFFP/FX	406.24.0534203	0001	27/03/2024	392761/2024
RONALDO RODRIGUES	DKN0888	M.TRANS	709.24.2569678	0001	06/03/2024	416541/2024
RONALDO RODRIGUES DA SILVA	184.758	TFFP/FX	406.24.0520309	0001	27/03/2024	385151/2024
RONALDO RODRIGUES DE CAMARGO - ESPOLIO		ISS CC	705.23.2802317	0009	07/03/2024	411734/2024
RONALDO RODRIGUES DE CAMARGO - ESPOLIO	031.069.033.000	IPTU	101.24.0197066	0003	23/03/2024	360572/2024
RONALDO RODRIGUES DIAS	267.872	TFFP/FX	406.24.0546336	0001	27/03/2024	398495/2024
RONALDO RODRIGUES DOS SANTOS - ESPOLIO	003.045.021.233	IPTU	101.24.0029632	0003	17/03/2024	347830/2024



RONALDO SANCHEZ MARIN DE OLIVEIRA	253.938	TFFP/FX	406.24.0541191	0001	27/03/2024	396184/2024
RONALDO SANTOS	CAR6F82	M.TRANS	709.24.2598960	0001	20/03/2024	428002/2024
RONALDO SANTOS DE CARVALHO	215.326	TFFP/FX	406.24.0528766	0001	27/03/2024	389828/2024
RONALDO SANTOS PASSOS	FC08E57	M.TRANS	709.24.2591473	0001	15/03/2024	424317/2024
RONALDO SANTOS SILVA - ESPOLIO		ISS CC	705.23.2805913	0009	07/03/2024	412732/2024
RONALDO SILVA BARONI	176.125	TFFP/FX	406.24.0518097	0001	27/03/2024	383865/2024
RONALDO SILVA BARONI CONSULT.EM TEC.DA INFO.LTDA	328.284	TFFP/FX	406.24.0569409	0001	27/03/2024	407679/2024
RONALDO SILVA DE GOES	FTY9393	M.TRANS	709.24.2585820	0001	15/03/2024	421748/2024
RONALDO SILVA DE GOES	FTY9D93	M.TRANS	709.24.2599606	0001	20/03/2024	428266/2024
RONALDO SILVA DE GOES	524.109.030.000	IPTU	101.24.0235753	0003	15/03/2024	365445/2024
RONALDO SIMIONI	018.077.100.000	IPTU	101.24.0135178	0003	17/03/2024	355188/2024
RONALDO SOARES DE ASSIS-M.E.	178.345	TFFP/FX	406.24.0518650	0001	27/03/2024	384179/2024
RONALDO SOARES DE OLIVEIRA	FUX4E56	M.TRANS	709.24.2566543	0001	06/03/2024	415241/2024
RONALDO SOUSA DUARTE	PYL6I02	M.TRANS	709.24.2567800	0001	06/03/2024	415702/2024
RONALDO T REALE INTERMEDIACOES EM NEGOCIOS	209.786	TFFP/FX	406.24.0527266	0001	27/03/2024	389012/2024
RONALDO TADEU MANARIN JUNIOR	003.041.174.068	IPTU	101.24.0029147	0003	17/03/2024	347759/2024
RONALDO TADEU REALE	033.982	TFFP/FX	406.24.0501150	0001	27/03/2024	375705/2024
RONALDO TAVARES BELLINGHAUSEN ESPOLIO DE	521.600.014.000	IPTU	101.24.0230938	0003	12/03/2024	364807/2024
RONALDO TAVARES SILVA	030.097.171.000	IPTU	101.23.3177218	0004	12/03/2024	345933/2024
RONALDO TEIXEIRA COSTA	018.015.043.000	IPTU	101.24.0130857	0003	17/03/2024	354744/2024
RONALDO TREMANTE	024.019.091.381	IPTU	101.24.0160539	0003	15/03/2024	357433/2024
RONALDO VICENTE COELHO ME	DRK4J35	M.TRANS	709.24.2593685	0001	15/03/2024	425447/2024
RONALDO VICENTE COELHO ME	256.846	TFFP/FX	406.24.0542285	0001	27/03/2024	396680/2024
RONALDO VICENTE COELHO ME	DRK4J35	M.TRANS	709.24.2605784	0001	22/03/2024	431045/2024
RONALDO VIEIRA DOS REIS	236.973	TFFP/FX	406.24.0535316	0001	27/03/2024	393372/2024
RONALDO VIEIRA DOS REIS	DUY4071	M.TRANS	709.24.2571598	0001	06/03/2024	417382/2024
RONAR AUTO VIDROS LTDA-EPP	096.394	TFFP/FX	406.24.0505366	0001	27/03/2024	377189/2024
RONARIM CONFECOES INDUSTRIA E COMERCIO LTDA	314.965	TFFP/FX	406.24.0565869	0001	27/03/2024	406556/2024
ROND REPRESENTACOES S/S LTDA	202.007	TFFP/FX	406.24.0525211	0001	27/03/2024	387965/2024
RONDINELLI DE AZEVEDO LIMA	254.078	TFFP/FX	406.24.0541245	0001	27/03/2024	396214/2024
ROME RODRIGUES DA CRUZ	GK5J12	M.TRANS	709.24.2599752	0001	20/03/2024	428326/2024
ROMEI VIEIRA DE MOURA BASSI	007.094.012.093	IPTU	101.24.0076802	0003	12/03/2024	351430/2024
ROMEI VIEIRA DE MOURA BASSI	007.094.012.094	IPTU	101.24.0076803	0003	12/03/2024	351431/2024
RONES MAIA OLIMPIO DA SILVA	278.335	TFFP/FX	406.24.0550216	0001	27/03/2024	400254/2024
RONEY DANILO DIONIZIO CORREA	277.629	TFFP/FX	406.24.0549952	0001	27/03/2024	400130/2024
RONEY MAUER DIAS	109.483	TFFP/FX	406.24.0507058	0001	27/03/2024	377982/2024
RONI APARECIDO GONCALVES	KG4E844	M.TRANS	709.24.2574119	0001	06/03/2024	418699/2024
RONI CARLOS NOGUEIRA ALVES	JHR4367	M.TRANS	709.24.2600174	0001	20/03/2024	428523/2024
RONI DE SOUZA ROSSI	243.231	TFFP/FX	406.24.0537444	0001	27/03/2024	394428/2024
RONI FRANCISCO - ME	241.290	TFFP/FX	406.24.0536790	0001	27/03/2024	394103/2024
RONI FRANCISCO - ME	241.290	ISS	292.24.4323399	0001	15/01/2024	374307/2024
RONI MARCOS RIBEIRO	FN24613	M.TRANS	709.24.2594767	0001	15/03/2024	426036/2024
RONI PEREIRA DUARTE	532.100.259.022	IPTU	101.24.0244774	0003	12/03/2024	366623/2024
RONI TELES LUZ	273.438	TFFP/FX	406.24.0548427	0001	27/03/2024	399453/2024
RONI VON PORTOLAN MACHADO	175.244	TFFP/FX	406.24.0517878	0001	27/03/2024	383753/2024
RONIE PETERSON DIAS MOREIRA	150.291	TFFP/FX	406.24.0512900	0001	27/03/2024	380989/2024
RONIE SANTOS DE OLIVEIRA	COH6650	M.TRANS	709.24.2590943	0001	15/03/2024	424062/2024
RONIE SANTOS DE OLIVEIRA	COH6650	M.TRANS	709.24.2600210	0001	20/03/2024	428540/2024
RONIEL DA SILVA CERQUEIRA	217.579	TFFP/FX	406.24.0529467	0001	27/03/2024	390246/2024
RONIELE SALU BARBOSA	AYB8399	M.TRANS	709.24.2607899	0001	22/03/2024	432220/2024
RONILDO ALVES SANT ANA	534.112.007.000	IPTU	101.24.0255613	0003	16/03/2024	368288/2024
RONILDO CHAVES DE FREITAS BAR - ME	236.315	TFFP/FX	406.24.0535110	0001	27/03/2024	393262/2024
RONILDO DA SILVA ARAUJO	003.115.001.134	IPTU	101.23.0036159	0009	17/09/2023	345000/2024
RONILDO DE MOURA SOUSA	534.107.084.000	CIP	105.24.0274521	0003	29/03/2024	372752/2024
RONILDO DOS SANTOS SOUZA	DSN2225	M.TRANS	709.24.2586880	0001	15/03/2024	422259/2024
RONILDO MARTINS FERREIRA	140.577	TFFP/FX	406.24.0511316	0001	27/03/2024	380117/2024
RONILDO RODRIGUES COUTINHO	CXX8138	M.TRANS	709.24.2572916	0001	06/03/2024	418085/2024
RONILDO RODRIGUES DE OLIVEIRA	087.764	TFFP/FX	406.24.0504457	0001	27/03/2024	376725/2024
RONILSON MARTINS DE SOUZA	014.029.009.021	IPTU	101.24.0114499	0003	12/03/2024	353487/2024
RONILTON GOMES DOS SANTOS	ELL3845	M.TRANS	709.24.2595746	0001	15/03/2024	426586/2024
RONILTON GOMES DOS SANTOS		ISS CC	705.23.2806412	0009	07/03/2024	412912/2024
RONING INDUSTRIA E COMERCIO EIRELI - EPP	004.471	TFFP/FX	406.24.0500105	0001	27/03/2024	375510/2024
RONING INDUSTRIA E COMERCIO LTDA	119.926	TFFP/FX	406.24.0508342	0001	27/03/2024	378583/2024
RONINI TRANSPORTES E LOGISTICA LTDA ME	122.346	TFFP/FX	406.24.0508690	0001	27/03/2024	378752/2024
RONISSON ALVES DE OLIVEIRA	PYCOJ30	M.TRANS	709.24.2597372	0001	20/03/2024	427187/2024
RONITA REPRESENTACOES COMERCIAIS LTDA	173.112	ISS	292.24.4323254	0001	15/01/2024	374174/2024
RONITA REPRESENTACOES COMERCIAIS LTDA	173.112	TFFP/FX	406.24.0517334	0001	27/03/2024	383460/2024
ROMITECH AUTO MECANICA EIRELI - ME	248.039	TFFP/FX	406.24.0539074	0001	27/03/2024	395216/2024
RONIVON JOSE DA SILVA	198.273	TFFP/FX	406.24.0524177	0001	27/03/2024	387417/2024
RONIVON JOSE DA SILVA	533.115.079.000	IPTU	101.24.0250010	0003	16/03/2024	367529/2024
RONNI SOUZA DA SILVA	EJF9463	M.TRANS	709.24.2608315	0001	22/03/2024	432446/2024
RONNY GONCALVES DE OLIVEIRA	JN27A93	M.TRANS	709.24.2596634	0001	20/03/2024	426810/2024
RONOLDO GOMES CAMPOS	534.044.003.000	IPTU	101.24.0254877	0003	16/03/2024	368185/2024
RONY DE FRANCA CUNHA-TRANSPORTES - ME	261.111	ISSQN	425.24.2633073	0001	20/11/2020	410244/2024
RONY DE FRANCA CUNHA-TRANSPORTES - ME	261.111	ISSQN	425.24.2633074	0001	20/11/2020	410245/2024
RONY DE FRANCA CUNHA-TRANSPORTES - ME	261.111	ISSQN	425.24.2633075	0001	20/04/2021	410246/2024
RONY DE FRANCA CUNHA-TRANSPORTES - ME	261.111	ISSQN	425.24.2633072	0001	20/09/2020	410243/2024
RONY DE FRANCA CUNHA-TRANSPORTES - ME	261.111	ISSQN	425.24.2633060	0001	20/06/2019	410232/2024
RONY DE FRANCA CUNHA-TRANSPORTES - ME	261.111	ISSQN	425.24.2633087	0001	20/11/2023	410258/2024
RONY DE FRANCA CUNHA-TRANSPORTES - ME	261.111	ISSQN	425.24.2633089	0001	20/01/2024	410260/2024
RONY DE FRANCA CUNHA-TRANSPORTES - ME	261.111	ISSQN	425.24.2633088	0001	20/12/2023	410259/2024
RONY DE FRANCA CUNHA-TRANSPORTES - ME	261.111	ISSQN	425.24.2633079	0001	20/12/2021	410250/2024
RONY DE FRANCA CUNHA-TRANSPORTES - ME	261.111	ISSQN	425.24.2633078	0001	20/09/2021	410249/2024
RONY DE FRANCA CUNHA-TRANSPORTES - ME	261.111	ISSQN	425.24.2633058	0001	20/04/2019	410230/2024
RONY DE FRANCA CUNHA-TRANSPORTES - ME	261.111	ISSQN	425.24.2633057	0001	20/03/2019	410229/2024
RONY DE FRANCA CUNHA-TRANSPORTES - ME	261.111	ISSQN	425.24.2633056	0001	20/02/2019	410228/2024
RONY DE FRANCA CUNHA-TRANSPORTES - ME	261.111	ISSQN	425.24.2633059	0001	20/05/2019	410231/2024
RONY DE FRANCA CUNHA-TRANSPORTES - ME	261.111	ISSQN	425.24.2633077	0001	20/07/2021	410248/2024
RONY DE FRANCA CUNHA-TRANSPORTES - ME	261.111	ISSQN	425.24.2633076	0001	20/05/2021	410247/2024
RONY DE FRANCA CUNHA-TRANSPORTES - ME	261.111	ISSQN	425.24.2633069	0001	20/04/2020	410240/2024
RONY DE FRANCA CUNHA-TRANSPORTES - ME	261.111	ISSQN	425.24.2633065	0001	20/11/2019	410237/2024
RONY DE FRANCA CUNHA-TRANSPORTES - ME	261.111	ISSQN	425.24.2633064	0001	20/10/2019	410236/2024
RONY DE FRANCA CUNHA-TRANSPORTES - ME	261.111	ISSQN	425.24.2633063	0001	20/09/2019	410235/2024
RONY DE FRANCA CUNHA-TRANSPORTES - ME	261.111	ISSQN	425.24.2633070	0001	20/06/2020	410241/2024
RONY DE FRANCA CUNHA-TRANSPORTES - ME	261.111	ISSQN	425.24.2633066	0001	20/12/2019	410238/2024
RONY DE FRANCA CUNHA-TRANSPORTES - ME	261.111	ISSQN	425.24.2633067	0001	20/01/2020	410239/2024
RONY DE FRANCA CUNHA-TRANSPORTES - ME	261.111	ISSQN	425.24.2633085	0001	20/09/2023	410256/2024
RONY DE FRANCA CUNHA-TRANSPORTES - ME	261.111	ISSQN	425.24.2633086	0001	20/10/2023	410257/2024
RONY DE FRANCA CUNHA-TRANSPORTES - ME	261.111	ISSQN	425.24.2633083	0001	20/07/2023	410254/2024
RONY DE FRANCA CUNHA-TRANSPORTES - ME	261.111	ISSQN	425.24.2633084	0001	20/08/2023	410255/2024
RONY DE FRANCA CUNHA-TRANSPORTES - ME	261.111	ISSQN	425.24.2633062	0001	20/08/2019	410234/2024
RONY DE FRANCA CUNHA-TRANSPORTES - ME	261.111	ISSQN	425.24.2633071	0001	20/07/2020	410242/2024
RONY DE FRANCA CUNHA-TRANSPORTES - ME	261.111	ISSQN	425.24.2633081	0001	20/05/2022	410252/2024
RONY DE FRANCA CUNHA-TRANSPORTES - ME	261.111	ISSQN	425.24.2633082	0001	20/06/2023	410253/2024



RONY DE FRANCA CUNHA-TRANSPORTES - ME	261.111	ISSQN	425.24.2633080	0001	20/03/2022	410251/2024
RONY DE FRANCA CUNHA-TRANSPORTES - ME	261.111	ISSQN	425.24.2633061	0001	20/07/2019	410233/2024
RONY REIS MEDRADO	GDV5H30	M.TRANS	709.24.2616359	0001	28/03/2024	433453/2024
RONY REMESON DE SOUSA AMARO	MTS1G67	M.TRANS	709.24.2600987	0001	20/03/2024	428978/2024
RONY REMESON DE SOUSA AMARO	285.194	TFFP/FX	406.24.0552998	0001	27/03/2024	401404/2024
RONY SILVA ROSA	266.198	TFFP/FX	406.24.0545714	0001	27/03/2024	398219/2024
RONY SOUSA DE CARVALHO	114.809	TFFP/FX	406.24.0507698	0001	27/03/2024	378291/2024
RONZA NEGOCIOS DIGITAIS EIRELI - ME	248.781	TFFP/FX	406.24.0539338	0001	27/03/2024	395332/2024
ROOK LOUNGE BAR E TABACARIA LTDA	322.912	TFFP/FX	406.24.0568001	0001	27/03/2024	407246/2024
ROOSEVELT ALEXANDRE PEREIRA DE OLIVEIRA	PID0D30	M.TRANS	709.24.2597636	0001	20/03/2024	427320/2024
ROOSEVELT FERREIRA JULIO	102.259	TFFP/FX	406.24.0506128	0001	27/03/2024	377534/2024
ROPAVI TRANSPORTES LTDA-ME	110.702	TFFP/FX	406.24.0507190	0001	27/03/2024	378045/2024
ROPHER TRANSPORTES EXPRESS LTDA - ME	206.485	TFFP/FX	406.24.0526381	0001	27/03/2024	388567/2024
ROQUE ALMEIDA DE SOUSA - ME	222.136	TFFP/FX	406.24.0530917	0001	27/03/2024	391048/2024
ROQUE APARECIDO DE OLIVEIRA - ESPOLIO	025.075.003.056	IPUTU	101.24.0168780	0003	17/03/2024	358118/2024
ROQUE BISPO DA SILVA	157.146	TFFP/FX	406.24.0514126	0001	27/03/2024	381668/2024
ROQUE BISPO DE ALMEIDA	021.045.023.000	IPUTU	101.24.0151121	0003	16/03/2024	356619/2024
ROQUE COSTA DOS SANTOS	532.307.044.000	IPUTU	101.24.0246575	0003	12/03/2024	366899/2024
ROQUE COSTA DOS SANTOS	532.307.041.000	IPUTU	101.24.0246572	0003	12/03/2024	366898/2024
ROQUE DA SILVA FERNANDES	224.548	TFFP/FX	406.24.0531698	0001	27/03/2024	391476/2024
ROQUE EDSON DA SILVA SOUZA	GGM6200	M.TRANS	709.24.2584446	0001	15/03/2024	421077/2024
ROQUE EVANGELISTA PEREIRA	522.004.006.000	IPUTU	101.24.0231618	0003	12/03/2024	364902/2024
ROQUE FAUSTINO PEREIRA	CRG8015	M.TRANS	709.24.2590481	0001	15/03/2024	423802/2024
ROQUE HUMBERTO CATELAN - ESPOLIO	001.050.072.000	IPUTU	101.24.0009311	0003	12/03/2024	346490/2024
ROQUE RAMOS DE OLIVEIRA TRANSPORTES - ME	217.886	TFFP/FX	406.24.0529562	0001	27/03/2024	390296/2024
ROQUE SANTANA DA COSTA	098.306	TFFP/FX	406.24.0505646	0001	27/03/2024	377307/2024
ROQUE VALENTE - ESPOLIO	007.030.025.000	IPUTU	101.24.0070273	0003	12/03/2024	351147/2024
ROQUILANDIO DA SILVA SANTOS	219.365	TFFP/FX	406.24.0530037	0001	27/03/2024	390555/2024
ROSA ALVES PEREIRA	532.531.003.011	IPUTU	101.24.0248041	0003	12/03/2024	367092/2024
ROSA ANA GONCALVES	183.307	TFFP/FX	406.24.0519920	0001	27/03/2024	384922/2024
ROSA ANGELA FELIPE - USUFRUATUARIA	011.056.021.000	IPUTU	101.24.0099024	0003	12/03/2024	352552/2024
ROSA ANTONIO DE MADEIROS DESENV.PROFISSIONAL	521.400.033.798	IPUTU	101.24.0229614	0003	12/03/2024	364633/2024
ROSA ANTONIO DE MADEIROS DESENV.PROFISSIONAL	521.400.033.798	CIP	105.24.0273070	0003	29/03/2024	372139/2024
ROSA APARECIDA DE LIMA	009.013.017.000	IPUTU	101.24.0083807	0003	15/03/2024	351758/2024
ROSA APARECIDA DE LIMA	012.095.060.000	IPUTU	101.24.0107278	0003	15/03/2024	353030/2024
ROSA BARBOSA DE SENA	123.020	TFFP/FX	406.24.0508778	0001	27/03/2024	378795/2024
ROSA BENEVENUTO DE ARAUJO	FGY5298	M.TRANS	709.24.2595882	0001	15/03/2024	426673/2024
ROSA BERNARDO DE ALMEIDA	004.022.053.000	IPUTU	101.24.0041275	0003	15/03/2024	349077/2024
ROSA BRAGA DE MACEDO - ME	250.229	TFFP/FX	406.24.0539864	0001	27/03/2024	395584/2024
ROSA CATALANI GUERTA	511.609.030.000	IPUTU	101.24.0220110	0003	15/03/2024	363487/2024
ROSA CAVALHEIRO BRISOLLA - ESPOLIO	521.300.010.000	IPUTU	101.24.0228810	0003	12/03/2024	364563/2024
ROSA CHAVES DA SILVA	021.007.070.037	IPUTU	101.24.0147558	0003	16/03/2024	356334/2024
ROSA CLEIDE FERREIRA DA SILVA	316.010	TFFP/FX	406.24.0566317	0001	27/03/2024	406704/2024
ROSA CLEIDE FERREIRA DA SILVA LTDA	311.131	TFFP/FX	406.24.0564162	0001	27/03/2024	405928/2024
ROSA DA CRUZ	534.032.029.000	IPUTU	101.24.0254612	0003	16/03/2024	368157/2024
ROSA DE SOUZA JARDIM	534.002.053.000	IPUTU	101.24.0253722	0003	16/03/2024	368009/2024
ROSA FERREIRA	EXN5G71	M.TRANS	709.24.2585383	0001	15/03/2024	421548/2024
ROSA FERREIRA LIMA	511.001.069.018	IPUTU	101.24.0218948	0002	15/02/2024	363233/2024
ROSA FERREIRA LIMA	511.001.069.018	IPUTU	101.24.0218948	0003	15/03/2024	363234/2024
ROSA FRUTUOSO VIEIRA - ME	130.616	TFFP/FX	406.24.0509908	0001	27/03/2024	379341/2024
ROSA GOMES DOS SANTOS SANT ANA	016.064.047.000	IPUTU	101.24.0126565	0003	12/03/2024	354459/2024
ROSA GRAZIELA RODRIGUES	004.050.334.026	IPUTU	101.24.0045264	0003	15/03/2024	349355/2024
ROSA GUSSEI ANDRETA	009.051.042.000	IPUTU	101.24.0084719	0003	23/03/2024	351832/2024
ROSA HAMURI NAKAMURA	002.025.049.000	IPUTU	101.24.0018455	0003	12/03/2024	347033/2024
ROSA IEDA GOMES	EPF0864	M.TRANS	709.24.2603991	0001	22/03/2024	430257/2024
ROSA IEDA GOMES	EPF0864	M.TRANS	709.24.2596966	0001	20/03/2024	426981/2024
ROSA INEZ DA CONCEICAO	AOS3604	M.TRANS	709.24.2563549	0001	06/03/2024	414042/2024
ROSA KUWAHARA UI	145.239	TFFP/FX	406.24.0512043	0001	27/03/2024	380512/2024
ROSA LIA SPERANZA	FEX1094	M.TRANS	709.24.2586715	0001	15/03/2024	422182/2024
ROSA MALENA VIEIRA	622.557.010.000	IPUTUTCE	103.24.0261803	0003	17/03/2024	370487/2024
ROSA MARIA AMARO BLANCO SAVOIA	237.919	TFFP/FX	406.24.0535634	0001	27/03/2024	393536/2024
ROSA MARIA APARECIDA MARINI	FPH4759	M.TRANS	709.24.2582885	0001	11/03/2024	420324/2024
ROSA MARIA BONANI PEREIRA	012.045.044.000	IPUTU	101.24.0104291	0003	15/03/2024	352836/2024
ROSA MARIA BORGES CRUZ DA SILVA	511.001.048.085	IPUTU	101.24.0218583	0003	15/03/2024	363128/2024
ROSA MARIA DA SILVA	533.008.018.000	IPUTU	101.22.0241890	0010	21/10/2022	344949/2024
ROSA MARIA DA SILVA	533.008.018.000	IPUTU	101.24.0248769	0003	23/03/2024	367296/2024
ROSA MARIA DA SILVA	533.008.018.000	IPUTU	101.22.0241890	0009	21/09/2022	344948/2024
ROSA MARIA DA SILVA		ISS CC	705.23.2806709	0009	07/03/2024	413031/2024
ROSA MARIA DAVID	006.039.179.013	IPUTU	101.24.0063204	0003	12/03/2024	350587/2024
ROSA MARIA DO CARMO LEAL	510.213.020.000	IPUTU	101.24.0215851	0003	12/03/2024	362801/2024
ROSA MARIA DOS SANTOS GRADIZ	FSU7G00	M.TRANS	709.24.2594093	0001	15/03/2024	425668/2024
ROSA MARIA GOMES	003.047.013.500	IPUTU	101.24.0031775	0003	17/03/2024	348134/2024
ROSA MARIA GRACIANO DE JESUS - ESPOLIO	534.126.008.000	CIP	105.24.0274684	0003	29/03/2024	372844/2024
ROSA MARIA LIMA BARROS	DZE9447	M.TRANS	709.24.2602259	0001	20/03/2024	429703/2024
ROSA MARIA LINARES JUBILATO	015.036.217.130	IPUTU	101.24.0117486	0003	12/03/2024	353718/2024
ROSA MARIA LOPES VALADARES - ESPOLIO	523.307.008.000	CIP	105.24.0273276	0003	29/03/2024	372202/2024
ROSA MARIA LOPES VALADARES - ESPOLIO	523.307.008.000	IPUTU	101.24.0234657	0003	12/03/2024	365265/2024
ROSA MARIA LOURENCO DA TRINDADE	159.444	TFFP/FX	406.24.0514555	0001	27/03/2024	381907/2024
ROSA MARIA MONTEIRO LOPEZ	006.018.071.000	IPUTU	101.24.0059148	0003	12/03/2024	350389/2024
ROSA MARIA PEREIRA	140.409	TFFP/FX	406.24.0511291	0001	27/03/2024	380098/2024
ROSA MARIA PETERLINI	185.658	TFFP/FX	406.24.0520547	0001	27/03/2024	385283/2024
ROSA MARIA SILVEIRA NASCIMENTO	DSB4820	M.TRANS	709.24.2569271	0001	06/03/2024	416365/2024
ROSA MASAKO MATSUDA	521.032.015.000	IPUTU	101.24.0227217	0003	12/03/2024	364381/2024
ROSA PEREIRA DA COSTA - ME	171.194	TFFP/FX	406.24.0516903	0001	27/03/2024	383220/2024
ROSA REGINA BERMUDES	161.726	TFFP/FX	406.24.0514973	0001	27/03/2024	382146/2024
ROSA RIBEIRO DA CONCEICAO	092.105	TFFP/FX	406.24.0504882	0001	27/03/2024	376940/2024
ROSA RODRIGUES DA SILVA	016.015.052.000	IPUTU	101.24.0121089	0003	12/03/2024	354024/2024
ROSA SANTORSA FREITAS GYURKOVITZ	FQT1J63	M.TRANS	709.24.2598974	0001	20/03/2024	428013/2024
ROSA SANTOS	027.100.002.000	IPUTU	101.24.0179489	0003	12/03/2024	359013/2024
ROSA SEIKO WATANABE CABELEIREIRA - ME	080.716	TFFP/FX	406.24.0503816	0001	27/03/2024	376444/2024
ROSA SEIKO WATANABE CABELEIREIRA - ME	080.716	TFSANIT	407.24.0257840	0002	27/03/2024	408880/2024
ROSA SELVAGEM VAREJISTA DE COSMETICOS LTDA	314.314	TFFP/FX	406.24.0565568	0001	27/03/2024	406454/2024
ROSA SERV.ADMINISTRATIVO E TREINAMENTO EIRELI	285.430	TFFP/FX	406.24.0553081	0001	27/03/2024	401435/2024
ROSA VENTURA TORRES - ESPOLIO	524.106.014.000	CIP	105.24.0273403	0003	29/03/2024	372256/2024
ROSA VENTURA TORRES - ESPOLIO	524.106.015.000	CIP	105.24.0273404	0003	29/03/2024	372257/2024
ROSA VENTURA TORRES - ESPOLIO	524.106.014.000	IPUTU	101.24.0235672	0003	15/03/2024	365435/2024
ROSA VENTURA TORRES - ESPOLIO	524.106.015.000	IPUTU	101.24.0235673	0003	15/03/2024	365436/2024
ROSABIA MARIA LEITE CAMPOS		ISS CC	705.23.2804248	0009	07/03/2024	412188/2024
ROSAINÉ DOS SANTOS AZEVEDO	CWB2006	M.TRANS	709.24.2591632	0001	15/03/2024	424398/2024
ROSAINÉ DOS SANTOS AZEVEDO	CWB2006	M.TRANS	709.24.2580829	0001	11/03/2024	419246/2024
ROSALANDIA GOUVEIA PAZZINI	004.040.059.193	IPUTU	101.24.0042622	0003	15/03/2024	349179/2024
ROSALENA MASSAS ALIMENTICIAS LTDA ME	217.326	TFFP/FX	406.24.0529383	0001	27/03/2024	390197/2024
ROSALI CAPOVILLA VENANCIO DE OLIVEIRA	029.150.016.000	IPUTU	101.24.0187162	0003	12/03/2024	359630/2024
ROSALI FATIMA BARUCCO	019.017.069.000	IPUTU	101.23.2890954	0008	15/03/2024	345638/2024

ROSALI FATIMA BARUCCO	006.028.141.022	IPTU	101.24.0061223	0003	12/03/2024	350490/2024
ROSALI FATIMA BARUCCO	019.017.069.000	IPTU	101.24.0137832	0003	16/03/2024	355364/2024
ROSALIA KLAUS	GEK9872	M.TRANS	709.24.2586859	0001	15/03/2024	422245/2024
ROSALIA DE MORAES HESSEL - ESPOLIO	004.079.011.000	IPTU	101.24.0047183	0003	15/03/2024	349470/2024
ROSALIA DE OLIVEIRA ROCHA LIMA	530.104.068.000	IPTU	101.24.0237756	0003	12/03/2024	365710/2024
ROSALIA GOMES FURTADO	532.092.007.000	CIP	105.24.0273765	0003	29/03/2024	372380/2024
ROSALIA GONCALVES MOREIRA	DVP2E24	M.TRANS	709.24.2600542	0001	20/03/2024	428743/2024
ROSALIA VIEIRA DOS SANTOS	532.100.098.050	IPTU	101.24.0244327	0003	12/03/2024	366524/2024
ROSALINA BARBAGALLO	012.005.054.000	IPTU	101.24.0099544	0003	15/03/2024	352571/2024
ROSALINA BASILIO DE MOURA	276.686	TFFP/FX	406.24.0549615	0001	27/03/2024	399991/2024
ROSALINA DE JESUS MACHADO	532.533.001.185	IPTU	101.24.0248488	0003	12/03/2024	367225/2024
ROSALINA DE MATOS BORDON	402.005.053.000	IPTU	101.24.0212293	0003	15/03/2024	362281/2024
ROSALINA DOS SANTOS CORREA	FUO1729	M.TRANS	709.24.2572245	0001	06/03/2024	417730/2024
ROSALINA DOS SANTOS CORREA	FUO1729	M.TRANS	709.24.2572311	0001	06/03/2024	417769/2024
ROSALINA FERNANDES DA SILVA	030.072.020.091	IPTU	101.24.0190935	0003	16/03/2024	360007/2024
ROSALINA FERREIRA DA SILVA	027.061.057.000	IPTU	101.23.3257171	0003	30/03/2024	346027/2024
ROSALINA FERREIRA DA SILVA	027.061.057.000	IPTU	101.24.0178188	0003	12/03/2024	358897/2024
ROSALINA FURTADO DO AMARAL VIEIRA	008.056.059.000	IPTU	101.24.0082159	0003	12/03/2024	351690/2024
ROSALINA GARCIA DE SOUZA	005.078.006.000	ITBI	104.24.0082039	0001	16/02/2024	371307/2024
ROSALINA LOPES TUCUNDUVA	006.064.022.008	IPTU	101.24.0065676	0003	12/03/2024	350793/2024
ROSALINA MARTINELLI SANTOS	010.016.017.000	IPTU	101.24.0088435	0003	15/03/2024	352009/2024
ROSALINA OLIMPIA DOS SANTOS	097.239	TFFP/FX	406.24.0505474	0001	27/03/2024	377237/2024
ROSALINO HIPOLITO MIRANDA	182.318	TFFP/FX	406.24.0519647	0001	27/03/2024	384761/2024
ROSALVO ALVES DINIZ	534.109.074.000	IPTU	101.24.0255532	0003	16/03/2024	368267/2024
ROSALVO PALMEIRA DA SILVA	031.086.021.000	IPTU	101.24.0197618	0003	17/03/2024	360634/2024
ROSALVO PAULINO DE SOUZA - ESPOLIO	021.039.019.000	IPTU	101.24.0150396	0003	16/03/2024	356570/2024
ROSALY DURANT VIEIRA	030.102.015.000	IPTU	101.24.0192200	0003	16/03/2024	360121/2024
ROSANA ALER PACHECO MORENO TRANSPORTADORA ME	192.582	TFFP/FX	406.24.0522517	0001	27/03/2024	386416/2024
ROSANA ALVES SOARES MARQUES	199.802	TFFP/FX	406.24.0524621	0001	27/03/2024	387664/2024
ROSANA APARECIDA CAMARGO	137.553	TFFP/FX	406.24.0510873	0001	27/03/2024	379853/2024
ROSANA APARECIDA CEZARIO	030.072.017.040	IPTU	101.24.0190464	0003	16/03/2024	359928/2024
ROSANA APARECIDA CEZARIO	532.114.039.000	IPTU	101.24.0245489	0003	12/03/2024	366721/2024
ROSANA APARECIDA CEZARIO		ISS CC	705.23.2806333	0009	07/03/2024	412881/2024
ROSANA APARECIDA CIZERO STEVANATO	013.069.040.000	IPTU	101.24.0112711	0003	12/03/2024	353340/2024
ROSANA APARECIDA CONSTANTINO	533.214.048.000	IPTU	101.24.0251006	0003	16/03/2024	367663/2024
ROSANA APARECIDA CONSTANTINO	533.214.047.000	IPTU	101.24.0251005	0003	16/03/2024	367662/2024
ROSANA APARECIDA DA SILVA	179.057	TFFP/FX	406.24.0518840	0001	27/03/2024	384288/2024
ROSANA APARECIDA DAMASIO - USUFURUARIA	033.124.049.033	IPTU	101.24.0211360	0003	16/03/2024	362148/2024
ROSANA APARECIDA DE SOUZA	011.033.114.045	IPTU	101.24.0095859	0003	12/03/2024	352372/2024
ROSANA APARECIDA PAVANI DA SILVA	273.829	TFFP/FX	406.24.0548576	0001	27/03/2024	399525/2024
ROSANA APARECIDA SANCHES	CMW7330	M.TRANS	709.24.2582973	0001	11/03/2024	420370/2024
ROSANA APARECIDA SANCHES	CMW7330	M.TRANS	709.24.2615826	0001	28/03/2024	433150/2024
ROSANA APRIGIO RONALDO	003.047.012.553	IPTU	101.24.0030830	0003	17/03/2024	348012/2024
ROSANA BALDINI	020.031.032.000	IPTU	101.24.0142348	0003	15/03/2024	355779/2024
ROSANA BASSAN	006.050.003.029	IPTU	101.24.0064601	0003	15/03/2024	350708/2024
ROSANA CISI SPIRITO	154.623	TFFP/FX	406.24.0513656	0001	27/03/2024	381393/2024
ROSANA CONCEICAO DA SILVA	210.614	TFFP/FX	406.24.0527501	0001	27/03/2024	389163/2024
ROSANA DA COSTA PEREIRA VASCO PIZZARIA - ME	186.882	TFFP/FX	406.24.0520910	0001	27/03/2024	385496/2024
ROSANA DA SILVA	024.019.137.436	IPTU	101.24.0161316	0003	15/03/2024	357540/2024
ROSANA DA SILVA	334.269	P.PUBL	707.24.0276554	0003	29/03/2024	413917/2024
ROSANA DA SILVA MELO	032.073.062.117	IPTU	101.24.0203421	0003	17/03/2024	361262/2024
ROSANA DA SILVA SANTOS	DPN3255	M.TRANS	709.24.2594840	0001	15/03/2024	426052/2024
ROSANA DE OLIVEIRA PEDROSO	245.477	TFFP/FX	406.24.0538175	0001	27/03/2024	394798/2024
ROSANA DE OLIVEIRA UNZAGA	020.071.008.001	IPTU	101.24.0144372	0003	15/03/2024	355953/2024
ROSANA DE SOUZA MARTINS	021.007.070.146	IPTU	101.24.0147667	0003	16/03/2024	356343/2024
ROSANA FERRAZA PIRES DOS SANTOS	JPH4F05	M.TRANS	709.24.2594536	0001	15/03/2024	425917/2024
ROSANA GARCIA RODRIGUES	BXT4J38	M.TRANS	709.24.2599377	0001	20/03/2024	428173/2024
ROSANA GROSS RODRIGUES	138.420	TFFP/FX	406.24.0511004	0001	27/03/2024	379918/2024
ROSANA GUEDES DE SOUZA PEREIRA	270.230	TFFP/FX	406.24.0547231	0001	27/03/2024	398902/2024
ROSANA HELENA BONATTO	150.944	TFFP/FX	406.24.0513007	0001	27/03/2024	381046/2024
ROSANA LOUVI MODAS LTDA	272.911	TFFP/FX	406.24.0548211	0001	27/03/2024	399353/2024
ROSANA MAGRI GONZALES	DML6804	M.TRANS	709.24.2565725	0001	06/03/2024	414873/2024
ROSANA MAGRI GONZALES	DML6804	M.TRANS	709.24.2585428	0001	15/03/2024	421570/2024
ROSANA MARGARETH CESARIO	FUC7819	M.TRANS	709.24.2593378	0001	15/03/2024	425290/2024
ROSANA MARIA DA SILVA	BGT6268	M.TRANS	709.24.2595750	0001	15/03/2024	426589/2024
ROSANA MARIA DE SOUSA SANTOS	DGN7168	M.TRANS	709.24.2615459	0001	28/03/2024	432950/2024
ROSANA MARQUES DE LIMA	ETA7384	M.TRANS	709.24.2604959	0001	22/03/2024	430600/2024
ROSANA MARQUES DE SOUSA		PP/FUNE	702.23.4012788	0005	09/03/2024	411223/2024
ROSANA MARTINS COSTA DOS SANTOS	236.963	TFFP/FX	406.24.0535312	0001	27/03/2024	393371/2024
ROSANA MARTINS DE ARAUJO	031.001.097.003	IPTU	101.24.0194166	0003	17/03/2024	360284/2024
ROSANA MITICO TAKATA	033.124.049.028	IPTU	101.23.0207841	0009	16/09/2023	345223/2024
ROSANA MOURA HOLANDA		P.PUBL	707.24.0276643	0003	29/03/2024	413942/2024
ROSANA OLIVEIRA PUGLIESSA	180.668	TFFP/FX	406.24.0519226	0001	27/03/2024	384519/2024
ROSANA PARRILLO ORNELAS	065.838	TFFP/FX	406.24.0502862	0001	27/03/2024	376159/2024
ROSANA PARRILLO ORNELAS	065.838	TFSANIT	407.24.0257703	0002	27/03/2024	408856/2024
ROSANA PEDREIRA DE OLIVEIRA ME	217.926	TFFP/FX	406.24.0529576	0001	27/03/2024	390304/2024
ROSANA PEREIRA DE CAMARGO	051.230	TFFP/FX	406.24.0502086	0001	27/03/2024	375942/2024
ROSANA PEREIRA DE CAMARGO	FE65313	M.TRANS	709.24.2572107	0001	06/03/2024	417656/2024
ROSANA PEREIRA DE OLIVEIRA	148.018	TFFP/FX	406.24.0512500	0001	27/03/2024	380761/2024
ROSANA PERRUPATO ZAMBELI	018.017.013.006	IPTU	101.24.0131102	0003	17/03/2024	354755/2024
ROSANA PINHEIRO DE SOUZA DE JESUS	DQB6B97	M.TRANS	709.24.2591552	0001	15/03/2024	424352/2024
ROSANA SANDY	CMG9116	M.TRANS	709.24.2590839	0001	15/03/2024	423992/2024
ROSANA SCHANK	231.122	TFFP/FX	406.24.0533401	0001	27/03/2024	392350/2024
ROSANA SILVA RODRIGUES	029.140.010.000	IPTU	101.24.0187033	0003	12/03/2024	359621/2024
ROSANA SOARES DA SILVA EIRELI EPP	269.341	TFFP/FX	406.24.0546920	0001	27/03/2024	398762/2024
ROSANA SOARES DE OLIVEIRA	511.001.048.283	IPTU	101.24.0218781	0003	15/03/2024	363188/2024
ROSANA SOARES DE OLIVEIRA	020.072.056.001	IPTU	101.24.0144439	0003	15/03/2024	355959/2024
ROSANA SOARES MACENA	004.018.187.024	IPTU	101.24.0040899	0003	15/03/2024	349045/2024
ROSANA SOUZA BARRETO	FX11290	M.TRANS	709.24.2606264	0001	22/03/2024	431328/2024
ROSANA SOUZA BARRETO	FX11290	M.TRANS	709.24.2595997	0001	15/03/2024	426737/2024
ROSANA THIMOTEO		PP/FUNE	702.23.4010843	0008	18/03/2024	411183/2024
ROSANA TODOROVIC	238.101	TFFP/FX	406.24.0535689	0001	27/03/2024	393566/2024
ROSANA TODOROVIC	002.081.029.000	IPTU	101.24.0025643	0003	12/03/2024	347550/2024
ROSANA UMBELINO	192.219	TFFP/FX	406.24.0522410	0001	27/03/2024	386347/2024
ROSANA VERTEMATTI	012.064.023.000	IPTU	101.23.0103413	0010	13/10/2023	345067/2024
ROSANA VERTEMATTI	012.064.023.000	IPTU	101.23.0103413	0011	13/11/2023	345068/2024
ROSANA VERTEMATTI	012.064.023.000	IPTU	101.23.0103413	0008	13/08/2023	345065/2024
ROSANA VERTEMATTI	012.064.023.000	IPTU	101.24.0105869	0003	15/03/2024	352915/2024
ROSANA VERTEMATTI	012.064.023.000	IPTU	101.23.0103413	0012	13/12/2023	345069/2024
ROSANA VERTEMATTI	012.064.023.000	IPTU	101.23.0103413	0009	13/09/2023	345066/2024
ROSANDRA ROMAM BRAGA CORREA	ENF8062	M.TRANS	709.24.2589231	0001	15/03/2024	423173/2024
ROSANDRA ROMAM BRAGA CORREA	ENF8062	M.TRANS	709.24.2607223	0001	22/03/2024	431848/2024
ROSANE APARECIDA RAUEN RIBAS	FLW2D07	M.TRANS	709.24.2583637	0001	11/03/2024	420731/2024
ROSANE DA SILVA FERREIRA RODRIGUES	BCX5D78	M.TRANS	709.24.2594546	0001	15/03/2024	425920/2024

ROSANE DE ALMEIDA	EEK1A22	M.TRANS	709.24.2606909	0001	22/03/2024	431678/2024
ROSANE DE ALMEIDA	EEK1A22	M.TRANS	709.24.2615971	0001	28/03/2024	433232/2024
ROSANE GOMES DE MOURA CABELLO	012.076.021.000	IPTU	101.24.0106250	0003	15/03/2024	352957/2024
ROSANE SALES PEREIRA	254.959	TFFP/FX	406.24.0541584	0001	27/03/2024	396376/2024
ROSANGELA ALMEIDA DA SILVA	029.124.003.000	IPTU	101.24.0186711	0003	12/03/2024	359599/2024
ROSANGELA AMELIA NADAGI GUASTELLA	235.324	TFFP/FX	406.24.0534784	0001	27/03/2024	393092/2024
ROSANGELA AMORIM	EIY5157	M.TRANS	709.24.2582230	0001	11/03/2024	419999/2024
ROSANGELA APARECIDA BERNARDES PEDROSA	FLO4479	M.TRANS	709.24.2581177	0001	11/03/2024	419440/2024
ROSANGELA APARECIDA CORDEIRO	GIF6608	M.TRANS	709.24.2589222	0001	15/03/2024	423167/2024
ROSANGELA APARECIDA DA SILVA	024.019.137.731	IPTU	101.24.0161608	0003	15/03/2024	357580/2024
ROSANGELA APARECIDA DE ANDRADE MOURA	EEU1A83	M.TRANS	709.24.2599245	0001	20/03/2024	428111/2024
ROSANGELA APARECIDA DE OLIVEIRA	532.100.100.085	IPTU	101.24.0244466	0003	12/03/2024	366576/2024
ROSANGELA APARECIDA LEME	005.011.052.020	IPTU	101.24.0050986	0003	12/03/2024	349735/2024
ROSANGELA APARECIDA NADALE	FUM2656	M.TRANS	709.24.2570192	0001	06/03/2024	416752/2024
ROSANGELA APARECIDA RIBEIRO	PAJ0B60	M.TRANS	709.24.2607046	0001	22/03/2024	431751/2024
ROSANGELA APARECIDA RODRIGUES	273.998	MULTA	704.24.2584132	0001	26/03/2024	411508/2024
ROSANGELA APARECIDA SOARES	511.001.048.058	IPTU	101.24.0218556	0003	15/03/2024	363115/2024
ROSANGELA BARBOSA FRANCA SILVA	AYT9905	M.TRANS	709.24.2574504	0001	06/03/2024	418957/2024
ROSANGELA BARBOSA SANTOS	532.100.100.063	IPTU	101.24.0244444	0003	12/03/2024	366565/2024
ROSANGELA BARRETO BATISTA	008.033.187.000	IPTU	101.24.0079640	0003	12/03/2024	351567/2024
ROSANGELA BENTO CANDIANI	PYQ9583	M.TRANS	709.24.2592383	0001	15/03/2024	424763/2024
ROSANGELA BENTO CANDIANI	PYQ9583	M.TRANS	709.24.2592229	0001	15/03/2024	424686/2024
ROSANGELA BENTO CANDIANI	PYQ9583	M.TRANS	709.24.2599763	0001	20/03/2024	428332/2024
ROSANGELA BERTULA ALVES	512.100.060.090	IPTU	101.24.0224737	0003	12/03/2024	363999/2024
ROSANGELA CABRAL DE FRANCA	239.278	TFFP/FX	406.24.0536091	0001	27/03/2024	393759/2024
ROSANGELA CASIMIRO BENEDITO	029.061.014.087	IPTU	101.24.0185488	0003	12/03/2024	359525/2024
ROSANGELA CATERINE SALAMANCA C SANTOS	EWR4C31	M.TRANS	709.24.2603734	0001	22/03/2024	430128/2024
ROSANGELA CLEMENTINO DE ANDRADE	FKW6684	M.TRANS	709.24.2592863	0001	15/03/2024	425000/2024
ROSANGELA CLEMENTINO VALTNER	001.097.079.031	IPTU	101.24.0014616	0003	12/03/2024	346798/2024
ROSANGELA CORREA DE LIMA	231.911	TFSANIT	407.24.0260027	0002	27/03/2024	409528/2024
ROSANGELA CORREA DE LIMA	231.911	TFFP/FX	406.24.0533645	0001	27/03/2024	392481/2024
ROSANGELA COSTA CRUZ	257.240	TFFP/FX	406.24.0542433	0001	27/03/2024	396758/2024
ROSANGELA COSTA SANTOS DA NOBREGA	EUC8D84	M.TRANS	709.24.2605779	0001	22/03/2024	431041/2024
ROSANGELA CRISTINA DA SILVA	DGD9277	M.TRANS	709.24.2589580	0001	15/03/2024	423356/2024
ROSANGELA CRISTINA DIAS	210.188	TFFP/FX	406.24.0527369	0001	27/03/2024	389082/2024
ROSANGELA DA CONCEIÇÃO SILVA		P.PUBL	707.24.0276392	0003	29/03/2024	413869/2024
ROSANGELA DA LUZ SILVA	170.326	MULTA	704.24.2528428	0001	05/03/2024	411391/2024
ROSANGELA DA PIEDADE CLAUDINO		P.PUBL	707.24.0276308	0003	29/03/2024	413833/2024
ROSANGELA DA SILVA BEZERRA	RFQ5J14	M.TRANS	709.24.2600552	0001	20/03/2024	428747/2024
ROSANGELA DA SILVA BEZERRA	RFQ5J14	M.TRANS	709.24.2585303	0001	15/03/2024	421509/2024
ROSANGELA DA SILVA CARVALHO	031.156.029.000	IPTU	101.24.0200624	0003	17/03/2024	360954/2024
ROSANGELA DA SILVA LOPES	LAH4J68	M.TRANS	709.24.2586855	0001	15/03/2024	422242/2024
ROSANGELA DA SILVA RIBEIRO	532.100.095.057	IPTU	101.24.0243910	0003	23/03/2024	366424/2024
ROSANGELA DA SILVA SOARES BARBOSA	020.081.028.105	IPTU	101.24.0145181	0003	15/03/2024	356030/2024
ROSANGELA DE ALMEIDA SILVA	249.271	TFFP/FX	406.24.0539494	0001	27/03/2024	395410/2024
ROSANGELA DE FATIMA CARQUEJEIRO LOURENCO	110.663	TFFP/FX	406.24.0507184	0001	27/03/2024	378041/2024
ROSANGELA DE FATIMA LANDIM	CMF3734	M.TRANS	709.24.2586360	0001	15/03/2024	422002/2024
ROSANGELA DE MATOS GODOI	402.016.056.000	IPTU	101.24.0212535	0003	15/03/2024	362340/2024
ROSANGELA DE MENEZES TOSE SIQUEIRA	024.019.091.172	IPTU	101.24.0160330	0003	15/03/2024	357409/2024
ROSANGELA DE OLIVEIRA	002.002.002.009	IPTU	101.24.0016151	0003	17/03/2024	346891/2024
ROSANGELA DE OLIVEIRA PINTO - ME	181.421	TFFP/FX	406.24.0519405	0001	27/03/2024	384628/2024
ROSANGELA DE OLIVEIRA SOUZA	533.326.011.000	IPTU	101.24.0253329	0003	16/03/2024	367958/2024
ROSANGELA DE SOUZA GERALDO	532.100.098.012	IPTU	101.24.0244289	0003	12/03/2024	366513/2024
ROSANGELA DE SOUZA JERONIMO	306.068	TFFP/FX	406.24.0562020	0001	27/03/2024	405145/2024
ROSANGELA DE SOUZA TEODORO	ERO1E38	M.TRANS	709.24.2572230	0001	06/03/2024	417722/2024
ROSANGELA DEOCLÉCIANO DE LIRA	OWR1100	M.TRANS	709.24.2583965	0001	11/03/2024	420922/2024
ROSANGELA DEOCLÉCIANO DE LIRA	OWR1100	M.TRANS	709.24.2585136	0001	15/03/2024	421427/2024
ROSANGELA DEOCLÉCIANO DE LIRA	OWR1100	M.TRANS	709.24.2583202	0001	11/03/2024	420485/2024
ROSANGELA DO NASCIMENTO SILVA	005.009.055.084	IPTU	101.24.0049916	0003	12/03/2024	349635/2024
ROSANGELA DOMINGOS DE MELO	016.050.143.000	GAM	802.24.4061487	0001	28/03/2024	434137/2024
ROSANGELA DOMINGOS DE MELO S.B.DO CAMPO ME	070.692	ISS	291.24.4323002	0001	15/01/2024	373468/2024
ROSANGELA DOMINGOS DE MELO S.B.DO CAMPO ME	070.692	TFFP/FX	406.24.0503138	0001	27/03/2024	376230/2024
ROSANGELA DOMINGOS DE MELO S.B.DO CAMPO ME	070.692	TFSANIT	407.24.0257753	0002	27/03/2024	408862/2024
ROSANGELA DOS SANTOS	030.072.018.032	IPTU	101.24.0190624	0003	16/03/2024	359949/2024
ROSANGELA DOS SANTOS BATISTA	017.024.056.028	IPTU	101.24.0128692	0003	12/03/2024	354620/2024
ROSANGELA DOS SANTOS LEORATTI - MECANICA - ME	162.507	TFFP/FX	406.24.0515128	0001	27/03/2024	382234/2024
ROSANGELA DOS SANTOS PEREIRA	GCU9G74	M.TRANS	709.24.2589383	0001	15/03/2024	423254/2024
ROSANGELA DOS SANTOS TELES	139.212	TFFP/FX	406.24.0511121	0001	27/03/2024	379989/2024
ROSANGELA ESTEBAN KAKIUCHI	193.543	TFFP/FX	406.24.0522782	0001	27/03/2024	386577/2024
ROSANGELA FERREIRA DA SILVA	141.675	TFFP/FX	406.24.0511491	0001	27/03/2024	380215/2024
ROSANGELA FERREIRA DE ANDRADE	010.039.023.016	IPTU	101.24.0092285	0003	15/03/2024	352168/2024
ROSANGELA FERREIRA DE SOUZA	521.439.004.000	IPTU	101.24.0230710	0003	12/03/2024	364762/2024
ROSANGELA GOMES DA SILVA	097.430	TFFP/FX	406.24.0505548	0001	27/03/2024	377263/2024
ROSANGELA GOMES DOS REIS	510.110.077.000	IPTU	101.24.0215052	0003	12/03/2024	362687/2024
ROSANGELA LEI GROSS	160.303	TFFP/FX	406.24.0514712	0001	27/03/2024	381987/2024
ROSANGELA LIMA DE SOUZA	EJS8846	M.TRANS	709.24.2565316	0001	06/03/2024	414674/2024
ROSANGELA LIMA DE SOUZA	009.055.006.002	IPTU	101.24.0084810	0003	15/03/2024	351837/2024
ROSANGELA MARIA DE JESUS GOMES	033.001.313.015	IPTU	101.24.0204946	0003	16/03/2024	361551/2024
ROSANGELA MARIA DE OLIVEIRA COSTA		ISS CC	705.23.2803246	0009	07/03/2024	411941/2024
ROSANGELA MARIA DE SOUZA BATISTA	154.107	TFFP/FX	406.24.0513570	0001	27/03/2024	381345/2024
ROSANGELA MARIA DO NASCIMENTO	030.006.036.000	IPTU	101.24.0187709	0003	16/03/2024	359659/2024
ROSANGELA MARIA SOUZA TELES	ELY4B87	M.TRANS	709.24.2583330	0001	11/03/2024	420562/2024
ROSANGELA MARIA VIEIRA LIMA	212.599	TFFP/FX	406.24.0528087	0001	27/03/2024	389461/2024
ROSANGELA MARQUES DA SILVA	511.001.048.326	IPTU	101.24.0218824	0003	15/03/2024	363203/2024
ROSANGELA MARQUES DA SILVA	267.158	TFFP/FX	406.24.0546072	0001	27/03/2024	398377/2024
ROSANGELA MARTIM	006.081.073.000	IPTU	101.24.0066461	0003	12/03/2024	350871/2024
ROSANGELA MIRANDA DOS SANTOS	162.095	TFFP/FX	406.24.0515050	0001	27/03/2024	382188/2024
ROSANGELA MORENO	620.545.051.000	IPTU	101.24.0261196	0003	12/03/2024	369258/2024
ROSANGELA MOURA ARCANJO	027.073.060.032	IPTU	101.24.0178565	0003	12/03/2024	358934/2024
ROSANGELA NUNES DA SILVA	316.483	TFFP/FX	406.24.0566431	0001	27/03/2024	406749/2024
ROSANGELA PAULO	GGR7658	M.TRANS	709.24.2583651	0001	11/03/2024	420738/2024
ROSANGELA PAULO	GGR7658	M.TRANS	709.24.2607814	0001	22/03/2024	432168/2024
ROSANGELA PENHA LEMES BARROS	ANB3839	M.TRANS	709.24.2567389	0001	06/03/2024	415536/2024
ROSANGELA PEREIRA BORGES	016.083.091.008	IPTU	101.24.0127191	0003	20/03/2024	354507/2024
ROSANGELA PEREIRA BORGES	233.287	TFFP/FX	406.24.0534103	0001	27/03/2024	392720/2024
ROSANGELA PEREIRA GRECU GOMES	GFM5148	M.TRANS	709.24.2591289	0001	15/03/2024	424233/2024
ROSANGELA PEREIRA SANCHES DE ALMEIDA	ENL8F58	M.TRANS	709.24.2607374	0001	22/03/2024	431937/2024
ROSANGELA PERES LOPES -ME	174.560	TFFP/FX	406.24.0517726	0001	27/03/2024	383666/2024
ROSANGELA QUARTAROLO DE ANDRADE	256.967	TFFP/FX	406.24.0542338	0001	27/03/2024	396708/2024
ROSANGELA RAMOS DA SILVA	FJP4556	M.TRANS	709.24.2603711	0001	22/03/2024	430112/2024
ROSANGELA REGINA MEIRELES	020.029.099.031	IPTU	101.24.0142305	0003	15/03/2024	355770/2024
ROSANGELA REIS DA SILVA OLIVEIRA - ME	207.834	TFFP/FX	406.24.0526752	0001	27/03/2024	388739/2024
ROSANGELA RIOS DE FREITAS ALMEIDA	402.014.052.000	IPTU	101.24.0212463	0003	15/03/2024	362325/2024
ROSANGELA ROCHA DE ANDRADE	006.040.058.040	IPTU	101.24.0063370	0003	12/03/2024	350602/2024



ROSANGELA ROCHA FINOTE		ISS CC	705.23.2807597	0009	07/03/2024	413335/2024
ROSANGELA RODRIGUES DE LIMA	027.111.018.000	IPTU	101.24.0179944	0003	12/03/2024	359062/2024
ROSANGELA RODRIGUES SOUSA	ERK1C42	M.TRANS	709.24.2608501	0001	22/03/2024	432546/2024
ROSANGELA ROSA DA SILVA	032.073.064.107	IPTU	101.24.0203771	0003	17/03/2024	361359/2024
ROSANGELA SANTIAGO GOMES	DQ98973	M.TRANS	709.24.2582525	0001	11/03/2024	420161/2024
ROSANGELA SANTOS SILVA	248.598	TFFP/FX	406.24.0539271	0001	27/03/2024	395294/2024
ROSANGELA SOARES DA PAIXAO	033.124.046.061	IPTU	101.24.0211131	0003	16/03/2024	362124/2024
ROSANGELA SPEDINE PIRES	EYX4B85	M.TRANS	709.24.2582555	0001	11/03/2024	420174/2024
ROSANGELA TAMARA PALACIOS ROJAS DE ARAUJO	015.087.074.344	IPTU	101.24.0119805	0003	12/03/2024	353908/2024
ROSANGELA TAVARES SOARES	IPE0G65	M.TRANS	709.24.2568398	0001	06/03/2024	416036/2024
ROSANGELA TEIXEIRA ALVES	031.130.031.000	IPTU	101.24.0199557	0003	17/03/2024	368083/2024
ROSANGELA ZOMIGNAN - ME	154.253	TFFP/FX	406.24.0513597	0001	27/03/2024	381359/2024
ROSANI ARANTES CARDOSO	DKP3749	M.TRANS	709.24.2589425	0001	15/03/2024	423279/2024
ROSANI ARANTES CARDOSO	DKP3749	M.TRANS	709.24.2605204	0001	22/03/2024	430727/2024
ROSANI ARANTES CARDOSO	DKP3749	M.TRANS	709.24.2595920	0001	15/03/2024	426694/2024
ROSANI ARANTES CARDOSO	183.315	TFFP/FX	406.24.0519925	0001	27/03/2024	384926/2024
ROSANIA FARIAS SILVA ALVES	223.765	TFFP/FX	406.24.0531428	0001	27/03/2024	391332/2024
ROSANICE DE VASCONCELOS SIQUEIRA GUIMARAES	DKU1196	M.TRANS	709.24.2572073	0001	06/03/2024	417644/2024
ROSARIA CRISTINA AGULHAR COIMBRA	025.056.017.063	IPTU	101.24.0167337	0003	17/03/2024	358025/2024
ROSARIA FERREIRA RAMOS	510.295.001.045	IPTU	101.24.0217347	0003	12/03/2024	362967/2024
ROSARIA GARCIA DE FRANCA REPRESENTACOES ME	203.236	TFFP/FX	406.24.0525525	0001	27/03/2024	388123/2024
ROSARIA RASQUINHO DOS SANTOS CANTUARES	CPX0312	M.TRANS	709.24.2616729	0001	28/03/2024	433669/2024
ROSATILIA FUNK MARQUES	016.029.045.015	IPTU	101.24.0124827	0003	12/03/2024	354355/2024
ROSATILIA FUNK MARQUES	232.508	TFFP/FX	406.24.0533837	0001	27/03/2024	392582/2024
ROSATILIA FUNK MARQUES	620.109.020.000	IPTU	101.24.0259924	0003	12/03/2024	369015/2024
ROSAURA DE OLIVEIRA BARBOSA SANTOS	511.009.013.000	IPTU	101.24.0219318	0003	15/03/2024	363328/2024
ROSE APARECIDA DOS SANTOS COTIAS	FNK3F14	M.TRANS	709.24.2567591	0001	06/03/2024	415636/2024
ROSE FERNANDES DE SOUSA	257.427	TFFP/FX	406.24.0542506	0001	27/03/2024	396790/2024
ROSE FERNANDES DE SOUSA PSICOLOGA	297.094	TFFP/FX	406.24.0558301	0001	27/03/2024	403640/2024
ROSE KIYOMI SATO SAITO	071.867	TFSANIT	407.24.0257768	0002	27/03/2024	408864/2024
ROSE KIYOMI SATO SAITO	071.867	TFFP/FX	406.24.0503215	0001	27/03/2024	376253/2024
ROSE LEILA ROSASLI CHUERE	024.061.066.000	IPTU	101.24.0163771	0003	15/03/2024	357743/2024
ROSE MARA COMPANY COLALTO	PZH2893	M.TRANS	709.24.2565367	0001	06/03/2024	414703/2024
ROSE MARY FERREIRA ANCHIETA	EXL7106	M.TRANS	709.24.2583356	0001	11/03/2024	420576/2024
ROSE MARY RIBEIRO MERCATELLE	DKN6363	M.TRANS	709.24.2615602	0001	28/03/2024	433027/2024
ROSE MARY SANTOS ESTEVAM ME	GKA8748	M.TRANS	709.24.2572203	0001	06/03/2024	417709/2024
ROSE MENDES DA SILVA	LA24B52	M.TRANS	709.24.2599571	0001	20/03/2024	428247/2024
ROSE PINTO LOURENCO COMERCIO E SERVICO ME	210.187	TFFP/FX	406.24.0527368	0001	27/03/2024	389081/2024
ROSE POVILAITIS	005.016.004.000	IPTU	101.24.0051359	0003	12/03/2024	349777/2024
ROSEANE AQUINO SILVA	030.046.115.082	IPTU	101.24.0189437	0003	16/03/2024	359806/2024
ROSEANE DANTAS DA SILVA	252.529	TFFP/FX	406.24.0540679	0001	27/03/2024	395966/2024
ROSEANE DANTAS DA SILVA	252.529	TFSANIT	407.24.0260403	0002	27/03/2024	409664/2024
ROSEANE NUNES DE MELO SILVA	EAD0243	M.TRANS	709.24.2608846	0001	22/03/2024	432746/2024
ROSEANE SILVA AGUIAR	EKW0308	M.TRANS	709.24.2568446	0001	06/03/2024	416062/2024
ROSEANE SILVA AGUIAR	EKW0308	M.TRANS	709.24.2565984	0001	06/03/2024	414993/2024
ROSEANI PEREIRA DA SILVA	DXV5E14	M.TRANS	709.24.2569903	0001	06/03/2024	416628/2024
ROSECARLA DE SOUZA TAVARES TRINCAS	268.926	TFFP/FX	406.24.0546741	0001	27/03/2024	398678/2024
ROSECARLA DE SOUZA TAVARES TRINCAS	DRT1E84	M.TRANS	709.24.2608551	0001	22/03/2024	432578/2024
ROSECLER SOARES BARAUNA	020.081.028.055	IPTU	101.24.0145131	0003	15/03/2024	356024/2024
ROSE DU MATIN IND. E COMERCIO LTDA	148.067	TFFP/FX	406.24.0512507	0001	27/03/2024	380766/2024
ROSEGILDA TORRES FELIPPE DA SILVA	ETX3694	M.TRANS	709.24.2586367	0001	15/03/2024	422004/2024
ROSELAINA BRUNO DOS SANTOS	DHG5622	M.TRANS	709.24.2585473	0001	15/03/2024	421593/2024
ROSELAINA DA SILVA MUNIZ	FCS3207	M.TRANS	709.24.2582218	0001	11/03/2024	419992/2024
ROSELAINA DA SILVA PARANHOS DO NASCIMENTO	210.518	TFFP/FX	406.24.0527475	0001	27/03/2024	389148/2024
ROSELENE ALONCO	033.076.029.000	IPTU	101.24.0209028	0003	16/03/2024	361937/2024
ROSELENE APARECIDA FERNANDES	533.228.106.000	IPTU	101.24.0251778	0003	16/03/2024	367736/2024
ROSELENE DA SILVA LOPES		ISS CC	705.23.2818500	0009	14/03/2024	413510/2024
ROSELENE DA SILVA LOPES	532.001.092.000	IPTU	101.24.0239549	0003	12/03/2024	365904/2024
ROSELENE MARIA NISTICO DE OLIVEIRA	GEE2937	M.TRANS	709.24.2597344	0001	20/03/2024	427176/2024
ROSELEY QUARESMA DA SILVA	FAD3045	M.TRANS	709.24.2590583	0001	15/03/2024	423857/2024
ROSELI ALMEIDA CAVICHIOLLI	006.028.001.004	IPTU	101.24.0060909	0003	12/03/2024	350468/2024
ROSELI ALVES DIAS DA SILVA	JXW9139	M.TRANS	709.24.2565370	0001	06/03/2024	414705/2024
ROSELI ALVES PEREIRA	025.075.104.057	IPTU	101.24.0169208	0003	17/03/2024	358141/2024
ROSELI APARECIDA CAPELLI GUERRA	018.010.089.000	IPTU	101.24.0130528	0003	17/03/2024	354721/2024
ROSELI APARECIDA DA COSTA	018.025.133.015	IPTU	101.24.0131617	0003	17/03/2024	354798/2024
ROSELI APARECIDA DA SILVA	532.100.100.010	IPTU	101.24.0244391	0003	12/03/2024	366549/2024
ROSELI APARECIDA DA SILVA ALMEIDA	DPG6663	M.TRANS	709.24.2595959	0001	15/03/2024	426714/2024
ROSELI APARECIDA FRANCISCO VIDRACARIA ME	238.126	TFFP/FX	406.24.0535701	0001	27/03/2024	393573/2024
ROSELI APARECIDA NAPOLI GARCIA	031.055.037.000	IPTU	101.24.0196491	0003	17/03/2024	360500/2024
ROSELI APARECIDA NAPOLI GARCIA		ISS CC	705.23.2802284	0009	07/03/2024	411722/2024
ROSELI APARECIDA RODRIGUES VIEIRA	024.043.014.000	IPTU	101.24.0163006	0003	15/03/2024	357688/2024
ROSELI APARECIDA RODRIGUES VIEIRA	DRD7H56	M.TRANS	709.24.2599884	0001	20/03/2024	428381/2024
ROSELI ARRUDA	521.020.043.062	IPTU	101.24.0226767	0003	12/03/2024	364348/2024
ROSELI BATISTA DE ANDRADE	033.127.010.000	IPTU	101.24.0212034	0003	16/03/2024	362237/2024
ROSELI BENZI	AZQ2257	M.TRANS	709.24.2616639	0001	28/03/2024	433618/2024
ROSELI BERNARDES LEANDRO DA SILVA		P.PUBL	707.24.0276311	0003	29/03/2024	413835/2024
ROSELI BEZERRA DA SILVA	103.768	TFFP/FX	406.24.0506343	0001	27/03/2024	377634/2024
ROSELI BORGES DOS SANTOS - ME	231.358	TFFP/FX	406.24.0533477	0001	27/03/2024	392392/2024
ROSELI BORGES DOS SANTOS DELGADO	FUY7068	M.TRANS	709.24.2574841	0001	06/03/2024	419135/2024
ROSELI CAVALCANTE DA SILVA SANTOS	EHX3359	M.TRANS	709.24.2568088	0001	06/03/2024	415860/2024
ROSELI CONCEICAO N DA SILVA	QUW0G82	M.TRANS	709.24.2591962	0001	15/03/2024	424556/2024
ROSELI DE ALMEIDA SILVA BARBOSA	265.122	TFFP/FX	406.24.0545346	0001	27/03/2024	398064/2024
ROSELI DE ARAUJO PEREIRA	532.072.084.000	IPTU	101.24.0242645	0003	12/03/2024	366203/2024
ROSELI DE AZEVEDO RAMOS	311.369	TFFP/FX	406.24.0564267	0001	27/03/2024	405960/2024
ROSELI DE LIMA BATISTA	524.430.020.000	IPTU	101.24.0237417	0003	15/03/2024	365667/2024
ROSELI DE OLIVEIRA REIS	CKA8758	M.TRANS	709.24.2595165	0001	15/03/2024	426235/2024
ROSELI DE SOUZA MARTINS	207.817	MULTA	704.24.2563208	0001	19/03/2024	411469/2024
ROSELI DE SOUZA REBOUCA	030.018.027.091	IPTU	101.24.0188267	0003	16/03/2024	359698/2024
ROSELI DOMINGOS ROSA	031.062.026.000	IPTU	101.24.0196782	0003	17/03/2024	360536/2024
ROSELI FERREIRA DE SOUZA	032.073.064.131	IPTU	101.24.0203795	0003	17/03/2024	361366/2024
ROSELI FERREIRA DOS SANTOS	FJB5101	M.TRANS	709.24.2569391	0001	06/03/2024	416418/2024
ROSELI FRANCISCA DA SILVA LIMA	032.075.022.228	IPTU	101.24.0204100	0003	17/03/2024	361419/2024
ROSELI GONCALVES DE PAULA	521.403.006.000	IPTU	101.23.2779432	0010	27/03/2024	345497/2024
ROSELI HESSEL FERREIRA		PP/FUNE	702.23.4010274	0009	26/03/2024	411166/2024
ROSELI HIGILIO LIMA	FY6G695	M.TRANS	709.24.2565073	0001	06/03/2024	414567/2024
ROSELI LACERDA MACEDO	FRU2881	M.TRANS	709.24.2582277	0001	11/03/2024	420032/2024
ROSELI LOPEZ VENDRAMINI	FHW6365	M.TRANS	709.24.2564798	0001	06/03/2024	414412/2024
ROSELI MACIEL	627.200.001.920	IPTUTCE	103.24.0263557	0003	17/03/2024	371279/2024
ROSELI MARIA GONCALVES	309.367	TFFP/FX	406.24.0563399	0001	27/03/2024	405652/2024
ROSELI MARQUES	FHB2638	M.TRANS	709.24.2597309	0001	20/03/2024	427160/2024
ROSELI MARQUES RIBEIRO	018.063.027.001	IPTU	101.24.0134071	0003	17/03/2024	355063/2024
ROSELI MEDEIROS DE SOUTO	AOY8G81	M.TRANS	709.24.2587425	0001	15/03/2024	422532/2024
ROSELI MORAES DA SILVA	EPP7B06	M.TRANS	709.24.2567540	0001	06/03/2024	415610/2024
ROSELI OTTAVIANI	532.504.045.000	IPTU	101.24.0247563	0003	12/03/2024	367022/2024



ROSELI PADOAN	027.049.058.014	IPTU	101.24.0177822	0003	12/03/2024	358868/2024
ROSELI PELICIA	167.493	TFFP/FX	406.24.0516114	0001	27/03/2024	382791/2024
ROSELI PEREIRA ALVES GOMES	184.735	TFFP/FX	406.24.0520303	0001	27/03/2024	385148/2024
ROSELI PEREIRA DA SILVA	522.047.019.000	IPTU	101.24.0232796	0003	12/03/2024	365034/2024
ROSELI PEREIRA DOS SANTOS	279.308	TFFP/FX	406.24.0550547	0001	27/03/2024	400397/2024
ROSELI PINTO CHAVES	130.011	TFFP/FX	406.24.0509813	0001	27/03/2024	379283/2024
ROSELI RAMOS DA SILVA PLINTA	050.508	TFFP/FX	406.24.0502049	0001	27/03/2024	375932/2024
ROSELI RIBEIRO DA SILVA	EGT2420	M.TRANS	709.24.2581715	0001	11/03/2024	419734/2024
ROSELI SABINO DA SILVA	FKH4G50	M.TRANS	709.24.2606458	0001	22/03/2024	431456/2024
ROSELI SANTOS DE OLIVEIRA	EVW2113	M.TRANS	709.24.2616793	0001	28/03/2024	433708/2024
ROSELI SIMAO	532.100.095.096	IPTU	101.24.0243949	0003	12/03/2024	366440/2024
ROSELI TUNES	002.073.013.009	IPTU	101.24.0022169	0003	23/03/2024	347303/2024
ROSELI VILAGGIO	013.012.031.050	IPTU	101.24.0109116	0003	12/03/2024	353124/2024
ROSELIA DE OLIVEIRA	033.021.071.000	IPTU	101.24.0206085	0003	16/03/2024	361663/2024
ROSELIA DE OLIVEIRA	DPE4157	M.TRANS	709.24.2586943	0001	15/03/2024	422288/2024
ROSELIDIA DOS SANTOS MARTINS-ME	157.798	TFFP/FX	406.24.0514258	0001	27/03/2024	381736/2024
ROSELIS APARECIDA SERVALO DE NARDI LEME	FDB4B28	M.TRANS	709.24.2608631	0001	22/03/2024	432620/2024
ROSELITO LANA GERMANO	DNA1028	M.TRANS	709.24.2572990	0001	06/03/2024	418115/2024
ROSELITO LANA GERMANO	DNA1028	M.TRANS	709.24.2573043	0001	06/03/2024	418139/2024
ROSELY AP.NASCIMENTO PRODUTOS ESOTERICOS ME	175.380	TFFP/FX	406.24.0517910	0001	27/03/2024	383770/2024
ROSELY DE CASTRO PIMENTA TAVARES	108.262	TFFP/FX	406.24.0506906	0001	27/03/2024	377908/2024
ROSELY SATO	207.237	TFFP/FX	406.24.0526594	0001	27/03/2024	388672/2024
ROSELY SAUDE BORGES DOS SANTOS	NET6128	M.TRANS	709.24.2565006	0001	06/03/2024	414529/2024
ROSELY SAUDE BORGES DOS SANTOS		ISS CC	705.23.2804482	0009	07/03/2024	412272/2024
ROSEMAR ALBUQUERQUE DA COSTA	003.113.001.073	IPTU	101.24.0037075	0003	17/03/2024	348713/2024
ROSEMAR FATIMA RIBEIRO BENTO	012.038.026.000	IPTU	101.23.2775685	0010	20/03/2024	345459/2024
ROSEMAR FERREIRA SANTOS	CJJ2185	M.TRANS	709.24.2591017	0001	15/03/2024	424107/2024
ROSEMAR SAUDE DOS SANTOS	DWK8615	M.TRANS	709.24.2601425	0001	20/03/2024	429220/2024
ROSEMAR CARVALHO BONNA TONETO	DKR7C84	M.TRANS	709.24.2567511	0001	06/03/2024	415594/2024
ROSEMARI GARCIA PEZENTE MURY	009.051.034.000	IPTU	101.24.0084712	0003	15/03/2024	351831/2024
ROSEMARY ALVES	033.126.014.000	IPTU	101.24.0212024	0003	16/03/2024	362235/2024
ROSEMARY ALVES DO NASCIMENTO		ISS CC	705.23.2802965	0009	07/03/2024	411878/2024
ROSEMARY ALVES DO NASCIMENTO	005.084.036.000	IPTU	101.24.0056081	0003	12/03/2024	350187/2024
ROSEMARY APARECIDA DOS REIS		ISS CC	705.23.2802557	0009	07/03/2024	411784/2024
ROSEMARY APARECIDA GONCALVES	192.356	TFFP/FX	406.24.0522450	0001	27/03/2024	386370/2024
ROSEMARY BARBOSA	ERK1439	M.TRANS	709.24.2590346	0001	15/03/2024	423740/2024
ROSEMARY BARBOSA	ERK1439	M.TRANS	709.24.2600557	0001	20/03/2024	428750/2024
ROSEMARY CRISTINA DO COUTO	GIU1030	M.TRANS	709.24.2599636	0001	20/03/2024	428282/2024
ROSEMARY DE JESUS SILVA ROCHA CHURROS - ME	231.914	TFFP/FX	406.24.0533647	0001	27/03/2024	392482/2024
ROSEMARY DE LIMA	027.005.132.175	IPTU	101.24.0175852	0003	12/03/2024	358723/2024
ROSEMARY DOS SANTOS BRANDAO	511.001.048.216	IPTU	101.24.0218714	0003	15/03/2024	363166/2024
ROSEMARY LOURENCO	FMV7153	M.TRANS	709.24.2599424	0001	20/03/2024	428188/2024
ROSEMARY MARTINS PENIDA - ME	178.096	TFFP/FX	406.24.0518590	0001	27/03/2024	384141/2024
ROSEMARY RIBEIRO MASID	007.016.002.005	IPTU	101.24.0069870	0003	12/03/2024	351129/2024
ROSEMARY RODRIGUES DA SILVA	220.614	TFFP/FX	406.24.0530423	0001	27/03/2024	390763/2024
ROSEMARY SILVA DE CARVALHO	DJD0724	M.TRANS	709.24.2573813	0001	06/03/2024	418545/2024
ROSEMARY SILVA DE SOUZA	DPN8217	M.TRANS	709.24.2563393	0001	06/03/2024	413993/2024
ROSEMARY SOUZA COTIAS	190.135	TFFP/FX	406.24.0521806	0001	27/03/2024	386003/2024
ROSEMEIRE APARECIDA DE ARAUJO MENDONCA	232.416	TFFP/FX	406.24.0533796	0001	27/03/2024	392568/2024
ROSEMEIRE APARECIDA GONCALVES MESA - ESPOLIO	003.047.016.456	IPTU	101.24.0032717	0003	17/03/2024	348256/2024
ROSEMEIRE APARECIDA ORTOLAN	099.175	TFFP/FX	406.24.0505741	0001	27/03/2024	377357/2024
ROSEMEIRE APARECIDA PEREIRA	DVL9E46	M.TRANS	709.24.2565457	0001	06/03/2024	414753/2024
ROSEMEIRE APARECIDA PINTO	523.003.023.000	IPTU	101.24.0234067	0003	12/03/2024	365168/2024
ROSEMEIRE APARECIDA SCARPA SILVA	032.068.087.000	IPTU	101.24.0203066	0003	17/03/2024	361184/2024
ROSEMEIRE ARAUJO DIAS	226.642	TFFP/FX	406.24.0532355	0001	27/03/2024	391813/2024
ROSEMEIRE ARGENTINO BALDASSARRINI (USUFRUATUARIA)	008.026.123.002	IPTU	101.24.0078886	0003	12/03/2024	351526/2024
ROSEMEIRE AUGUSTA DA ROCHA	EXU0D75	M.TRANS	709.24.2598234	0001	20/03/2024	427617/2024
ROSEMEIRE BARBOSA DA SILVA	534.307.048.000	IPTU	101.24.0258002	0003	16/03/2024	368745/2024
ROSEMEIRE BRASIL MAIA	510.210.008.000	IPTU	101.24.0215755	0003	12/03/2024	362789/2024
ROSEMEIRE CAMPOS OLIVEIRA	015.029.026.274	IPTU	101.24.0116812	0003	12/03/2024	353674/2024
ROSEMEIRE CANCIAN CORREA	FZB6116	M.TRANS	709.24.2607763	0001	22/03/2024	432136/2024
ROSEMEIRE CANDIDA VIEIRA DE PAULO	FDR5865	M.TRANS	709.24.2572375	0001	06/03/2024	417802/2024
ROSEMEIRE CARMO DA SILVA SOUSA	EPW4825	M.TRANS	709.24.2582735	0001	11/03/2024	420249/2024
ROSEMEIRE CONSONI	EXJ4966	M.TRANS	709.24.2605005	0001	22/03/2024	430624/2024
ROSEMEIRE COSTA BEZERRA	CMC3D81	M.TRANS	709.24.2602030	0001	20/03/2024	429564/2024
ROSEMEIRE COSTA BEZERRA	CMC3D81	M.TRANS	709.24.2602031	0001	20/03/2024	429565/2024
ROSEMEIRE DA SILVA BARRETO	532.100.098.056	IPTU	101.24.0244333	0003	12/03/2024	366525/2024
ROSEMEIRE DA SILVA GAMES - ME	244.845	TFFP/FX	406.24.0537974	0001	27/03/2024	394687/2024
ROSEMEIRE DA SILVA SOARES LTDA	308.514	TFFP/FX	406.24.0563030	0001	27/03/2024	405523/2024
ROSEMEIRE DE ANDRADE	003.047.016.691	IPTU	101.24.0032952	0003	17/03/2024	348286/2024
ROSEMEIRE DE FATIMA MARTINS OLIVEIRA - ME	245.413	TFFP/FX	406.24.0538155	0001	27/03/2024	394787/2024
ROSEMEIRE DE JESUS PINA	020.116.023.187	IPTU	101.24.0146798	0003	15/03/2024	356233/2024
ROSEMEIRE DE OLIVEIRA	008.060.032.057	IPTU	101.24.0083017	0003	12/03/2024	351718/2024
ROSEMEIRE DIAS PAULA MARTINS	003.121.003.058	IPTU	101.24.0037544	0003	17/03/2024	348756/2024
ROSEMEIRE DOS SANTOS SILVA	FWW3D49	M.TRANS	709.24.2603096	0001	22/03/2024	429805/2024
ROSEMEIRE FERREIRA DANTAS	016.015.104.129	IPTU	101.24.0121628	0003	12/03/2024	354051/2024
ROSEMEIRE GIRARDI	EBV3096	M.TRANS	709.24.2603930	0001	22/03/2024	430225/2024
ROSEMEIRE GOIS PEREIRA	104.598	TFFP/FX	406.24.0506444	0001	27/03/2024	377688/2024
ROSEMEIRE GOMES ARAUJO CARNEIRO	532.033.058.000	IPTU	101.24.0240821	0003	12/03/2024	366026/2024
ROSEMEIRE KAZUKO YOSHITAKE	176.007	TFFP/FX	406.24.0518065	0001	27/03/2024	383846/2024
ROSEMEIRE LIMA DUTRA DE MOURA	510.106.041.002	IPTU	101.24.0214867	0003	23/03/2024	362653/2024
ROSEMEIRE LOPES DA SILVA	251.431	TFFP/FX	406.24.0540279	0001	27/03/2024	395789/2024
ROSEMEIRE MATEUS	511.001.048.278	IPTU	101.24.0218776	0003	15/03/2024	363186/2024
ROSEMEIRE N. DE Q. CALDANA - ME	209.162	TFFP/FX	406.24.0527090	0001	27/03/2024	388904/2024
ROSEMEIRE PEREIRA DE SOUSA VIANA		PP/FUNE	702.23.4008759	0011	22/03/2024	411125/2024
ROSEMEIRE PERES	098.660	TFFP/FX	406.24.0505689	0001	27/03/2024	377330/2024
ROSEMEIRE RAIMUNDO DE OLIVEIRA EYOUM	185.955	TFFP/FX	406.24.0520641	0001	27/03/2024	385329/2024
ROSEMEIRE RODRIGUES DE OLIVEIRA	EYD8F57	M.TRANS	709.24.2598269	0001	20/03/2024	427640/2024
ROSEMEIRE ROSA DA SILVA PORTO	511.001.048.032	IPTU	101.24.0218530	0003	15/03/2024	363104/2024
ROSEMEIRE SILVA VIEIRA MARTINS	287.058	TFFP/FX	406.24.0553847	0001	27/03/2024	401796/2024
ROSEMEIRE SOLETTI TEIXEIRA	013.058.028.000	IPTU	101.24.0112250	0003	12/03/2024	353315/2024
ROSEMEIRE SOUZA LIMA		ISS CC	705.23.3115223	0005	20/03/2024	413606/2024
ROSEMEIRE STEVANATO GONSAGA	QPD6698	M.TRANS	709.24.2600286	0001	20/03/2024	428578/2024
ROSEMEIRE TAVARES MAIA	522.040.021.000	IPTU	101.24.0232537	0003	12/03/2024	365014/2024
ROSEMEIRE VAZ FERREIRA GASPARINI	CVU9A24	M.TRANS	709.24.2569497	0001	06/03/2024	416466/2024
ROSEMEIRE VAZ FERREIRA GASPARINI	532.100.119.000	IPTU	101.24.0244621	0003	12/03/2024	366614/2024
ROSEMEIRE VAZ FERREIRA GASPARINI	532.100.231.000	IPTU	101.24.0244729	0003	12/03/2024	366620/2024
ROSEMEIRE VICTAL CERNAWSKY	017.037.041.003	IPTU	101.24.0129604	0003	12/03/2024	354671/2024
ROSEMEIRE ZANELLI COSTA REPRESENTACAO COMERCIAL	310.099	TFFP/FX	406.24.0563710	0001	27/03/2024	405773/2024
ROSEMEIRY CABRAL DE OLIVEIRA	019.029.039.034	IPTU	101.24.0138632	0003	16/03/2024	355438/2024
ROSEMERE MARIA DE SOUSA	512.100.064.062	IPTU	101.24.0225182	0003	12/03/2024	364104/2024
ROSEMERE SILVA DOS SANTOS	OGI5H56	M.TRANS	709.24.2571821	0001	06/03/2024	417500/2024
ROSEMERE SILVA DOS SANTOS	OGI5H56	M.TRANS	709.24.2571818	0001	06/03/2024	417497/2024
ROSEMERI REGINA DIAS	530.110.002.000	IPTU	101.24.0237991	0003	12/03/2024	365747/2024

ROSEMIL MARCIO DO NASCIMENTO	FRV2807	M.TRANS	709.24.2586204	0001	15/03/2024	421922/2024
ROSEMIR RODRIGUES FRANCISCO	033.072.014.000	IPTU	101.24.0208905	0003	16/03/2024	361920/2024
ROSEMIR RODRIGUES FRANCISCO		ISS CC	705.23.2804471	0009	07/03/2024	412268/2024
ROSEMIRA CARNEIRO DA SILVEIRA		ISS CC	705.23.2804014	0009	07/03/2024	412126/2024
ROSENALVA DOS SANTOS	510.116.001.000	IPTU	101.24.0215267	0003	12/03/2024	362715/2024
ROSENEIDE MACHADO DA GAMA	021.043.103.358	IPTU	101.24.0150937	0003	16/03/2024	356603/2024
ROSENELI CIAMPA	233.279	ISS	292.24.4323372	0001	15/01/2024	374284/2024
ROSENI LOPES DA SILVA SANTOS	EIH1606	M.TRANS	709.24.2574891	0001	06/03/2024	419163/2024
ROSENI LOPES NAVARRO TROVAO	EES1A84	M.TRANS	709.24.2600632	0001	20/03/2024	428783/2024
ROSENI MARIA DA SILVA MAZZA	154.068	TFFP/FX	406.24.0513558	0001	27/03/2024	381339/2024
ROSENI MARIA DOS SANTOS		PP/FUNE	702.23.4014224	0003	15/03/2024	411257/2024
ROSENICE ELOI DANTAS DA SILVA	512.007.021.000	IPTU	101.24.0220311	0003	12/03/2024	363519/2024
ROSENICE SANTOS DE OLIVEIRA	003.047.015.130	IPTU	101.24.0032031	0003	17/03/2024	348163/2024
ROSENILDA RODRIGUES BRANDAO	534.303.087.000	IPTU	101.24.0257770	0003	16/03/2024	368706/2024
ROSENILDE LICAR DANTAS PASSOS	FD17C00	M.TRANS	709.24.2603522	0001	22/03/2024	430013/2024
ROSENILDO CHAVES DE OLIVEIRA	224.739	TFFP/FX	406.24.0531757	0001	27/03/2024	391505/2024
ROSENILDO EUFRASINO DOS SANTOS LOGISTICA ME	194.440	TFFP/FX	406.24.0523067	0001	27/03/2024	386749/2024
ROSENILDO TEIXEIRA MONTEIRO DA COSTA - ESPOLIO	003.113.001.055	IPTU	101.24.0037058	0003	17/03/2024	348710/2024
ROSENILDO TEIXEIRA MONTEIRO DA COSTA - ESPOLIO	003.096.002.065	IPTU	101.24.0036049	0003	17/03/2024	348589/2024
ROSENILTON DE MENEZES GOMES	015.021.034.000	IPTU	101.24.0115597	0003	12/03/2024	353557/2024
ROSENO SOARES SILVA - ME	211.598	TFFP/FX	406.24.0527779	0001	27/03/2024	389305/2024
ROSERVICE REPARACAO DE APAR ELETRODOMESTICO LT M	159.086	TFFP/FX	406.24.0514483	0001	27/03/2024	381867/2024
ROSETE SATYRO	161.175	TFFP/FX	406.24.0514872	0001	27/03/2024	382079/2024
ROSEVANIA FERNANDES CAVALCANTI AGUIAR	234.011	TFFP/FX	406.24.0534360	0001	27/03/2024	392851/2024
ROSEVANIA SANTOS DE MORAIS	FMW4430	M.TRANS	709.24.2565843	0001	06/03/2024	414929/2024
ROSEVANIA SILVA DE OLIVEIRA	219.348	TFFP/FX	406.24.0530030	0001	27/03/2024	390552/2024
ROSEVET DA SILVA RANGEL	019.030.052.030	IPTU	101.24.0138830	0003	16/03/2024	355454/2024
ROSI SCHREIBER	623.705.007.000	IPTUTCE	103.24.0262592	0003	17/03/2024	370906/2024
ROSIANE ARAUJO DOS SANTOS PRESTES LTDA	311.829	TFFP/FX	406.24.0564501	0001	27/03/2024	406049/2024
ROSIANE ARAUJO MOURA	FJE5815	M.TRANS	709.24.2601799	0001	20/03/2024	429412/2024
ROSIANE BATISTA ARRUDA	DMH4096	M.TRANS	709.24.2589905	0001	15/03/2024	423513/2024
ROSIANE DA COSTA NONATO	DXD0847	M.TRANS	709.24.2567597	0001	06/03/2024	415641/2024
ROSIANI DO AMARAL E SILVA MORAES	FIP0982	M.TRANS	709.24.2594053	0001	15/03/2024	425642/2024
ROSIBR CONSULTORIA EM INFORMATICA LTDA ME	250.292	TFFP/FX	406.24.0539887	0001	27/03/2024	395594/2024
ROSICLEIA MARIA DA SILVA	264.080	TFFP/FX	406.24.0544974	0001	27/03/2024	397901/2024
ROSICLEIDE DE OLIVEIRA DA SILVA	197.200	TFFP/FX	406.24.0523855	0001	27/03/2024	387215/2024
ROSICLER FATIMA DE SOUSA FERREIRA	QQC6H12	M.TRANS	709.24.2590633	0001	15/03/2024	423889/2024
ROSICLER MARCOS MARCHEZINI - ESPOLIO	004.015.018.005	IPTU	101.24.0040064	0003	15/03/2024	348977/2024
ROSICLER SEGANTINI	152.565	TFFP/FX	406.24.0513304	0001	27/03/2024	381205/2024
ROSIDALVA BOTELHO SILVA EPP	101.018	TFFP/FX	406.24.0505973	0001	27/03/2024	377465/2024
ROSIELSON DE JESUS LOPES	011.034.024.345	IPTU	101.24.0097650	0003	12/03/2024	352498/2024
ROSIELSON DE JESUS LOPES	QTR2149	M.TRANS	709.24.2586376	0001	15/03/2024	422008/2024
ROSIELSON DE JESUS LOPES	QTR2149	M.TRANS	709.24.2570800	0001	06/03/2024	417023/2024
ROSIENE MONTEIRO FRUTUOSO		BOLSA	716.24.0264012	0002	27/03/2024	433981/2024
ROSIETE DOS SANTOS SILVA	510.337.007.016	IPTU	101.24.0217966	0003	12/03/2024	363041/2024
ROSILAINE GOMES DA SILVA	032.073.064.170	IPTU	101.24.0203834	0003	17/03/2024	361374/2024
ROSILAINE VIEIRA	FKS1546	M.TRANS	709.24.2583613	0001	11/03/2024	420718/2024
ROSILANE SOARES ARRAIS	159.169	TFFP/FX	406.24.0514499	0001	27/03/2024	381879/2024
ROSILANIA BARROS DE SOUZA	254.690	TFFP/FX	406.24.0541476	0001	27/03/2024	396322/2024
ROSILDA GOMES DA SILVA	003.124.016.000	IPTU	101.24.0038518	0003	17/03/2024	348879/2024
ROSILDA LIMA GONCALVES DA ROCHA	GBE4689	M.TRANS	709.24.2598431	0001	20/03/2024	427726/2024
ROSILDA MARA DA SILVA		P.PUBL	707.24.0276289	0003	29/03/2024	413824/2024
ROSILDA MARIA TELES SOARES	003.045.159.111	IPTU	101.23.2779649	0010	27/03/2024	345515/2024
ROSILDA MARIA TELES SOARES	003.045.159.111	IPTU	101.24.0029937	0003	17/03/2024	347863/2024
ROSILDA MARQUES DE SALES DORES	FXQ6C56	M.TRANS	709.24.2616304	0001	28/03/2024	433426/2024
ROSILDA SEVERINA DE ALMEIDA CORDEIRO	033.001.159.000	IPTU	101.24.0204780	0003	16/03/2024	361527/2024
ROSILEA PORPLIA BARRIONUEVO CAMARGO	BOBB829	M.TRANS	709.24.2581550	0001	11/03/2024	419648/2024
ROSILEI RODRIGUES SOARES	511.017.014.000	IPTU	101.24.0219492	0003	15/03/2024	363346/2024
ROSILEIDE DE CARVALHO GOIS	533.209.112.000	IPTU	101.24.0250752	0003	16/03/2024	367619/2024
ROSILENE AGUIEL DA SILVA	512.100.066.064	IPTU	101.24.0225364	0003	12/03/2024	364151/2024
ROSILENE ALEXANDRE DA SILVA	123.783	TFFP/FX	406.24.0508891	0001	27/03/2024	378844/2024
ROSILENE ALVES DE OLIVEIRA	032.073.064.058	IPTU	101.24.0203722	0003	17/03/2024	361345/2024
ROSILENE CANDIDO BATISTA	532.100.097.071	IPTU	101.24.0244148	0003	12/03/2024	366486/2024
ROSILENE CARMELITA BARBOSA DA SILVA	FKC8E53	M.TRANS	709.24.2572314	0001	06/03/2024	417772/2024
ROSILENE DA SILVA SERVICOS DE PSICOLOGIA	306.718	TFFP/FX	406.24.0562298	0001	27/03/2024	405261/2024
ROSILENE DE CARVALHO LOPES	KZQ3401	M.TRANS	709.24.2582097	0001	11/03/2024	419925/2024
ROSILENE DE OLIVEIRA LIMA SIMAO		PP/FUNE	702.23.4012649	0005	03/03/2024	411221/2024
ROSILENE DOS REIS CORREA SANTOS - ME	201.667	TFFP/FX	406.24.0525124	0001	27/03/2024	387923/2024
ROSILENE FERNANDES DE SOUZA	520.004.052.000	IPTU	101.23.3019412	0006	24/03/2024	345828/2024
ROSILENE FERNANDES DE SOUZA		ISS CC	705.23.2967295	0006	08/03/2024	413566/2024
ROSILENE MORONI	ETG2996	M.TRANS	709.24.2564538	0001	06/03/2024	414316/2024
ROSILENE RAMOS DE MEDEIROS MENDES	156.949	TFFP/FX	406.24.0514091	0001	27/03/2024	381649/2024
ROSILENE SOARES DIAS	FBQ3F84	M.TRANS	709.24.2597228	0001	20/03/2024	427119/2024
ROSILENE TEIXEIRA FREIRES	018.034.090.017	IPTU	101.24.0132339	0003	17/03/2024	354877/2024
ROSILETA MOREIRA DA SILVA	534.107.016.000	IPTU	101.24.0255247	0003	16/03/2024	368226/2024
ROSIMAR AURELIO TABANES	512.022.042.000	IPTU	101.24.0221580	0003	12/03/2024	363635/2024
ROSIMAR CARDOSO SANTANA - ME	241.401	TFFP/FX	406.24.0536828	0001	27/03/2024	394127/2024
ROSIMAR CAVALCANTE DE SOUSA	203.664	TFFP/FX	406.24.0525627	0001	27/03/2024	388178/2024
ROSIMAR CLARINDO DUARTE	CZ05D29	M.TRANS	709.24.2565407	0001	06/03/2024	414724/2024
ROSIMAR DE CALDAS SIMOES DE SA	512.026.091.000	IPTU	101.24.0222172	0003	12/03/2024	363695/2024
ROSIMAR FERNANDES DA CUNHA	012.015.003.099	IPTU	101.24.0101877	0003	15/03/2024	352673/2024
ROSIMAR TEIXEIRA RODRIGUES	521.433.001.000	IPTU	101.24.0230623	0003	12/03/2024	364749/2024
ROSIMARA RIBEIRO LAURINDO	BY59271	M.TRANS	709.24.2606260	0001	22/03/2024	431325/2024
ROSIMARA RIBEIRO LAURINDO	BY59271	M.TRANS	709.24.2568237	0001	06/03/2024	415940/2024
ROSIMARA SANTOS RODRIGUES	228.380	TFFP/FX	406.24.0532626	0001	27/03/2024	391960/2024
ROSIMARY ALMEIDA DOS SANTOS	032.073.064.174	IPTU	101.24.0203838	0003	17/03/2024	361376/2024
ROSIMEIRE ALVES RAMOS	533.318.035.000	IPTU	101.24.0253118	0003	16/03/2024	367923/2024
ROSIMEIRE ALVES RAMOS	272.314	TFFP/FX	406.24.0547988	0001	27/03/2024	399246/2024
ROSIMEIRE AMORIM FERREIRA	FPL8211	M.TRANS	709.24.2591642	0001	15/03/2024	424404/2024
ROSIMEIRE APARECIDA LEME	083.747	TFFP/FX	406.24.0504068	0001	27/03/2024	376549/2024
ROSIMEIRE APARECIDA TONIOL MAIA	GDV5760	M.TRANS	709.24.2584982	0001	15/03/2024	421339/2024
ROSIMEIRE BORGES	510.227.022.000	IPTU	101.24.0216272	0003	12/03/2024	362858/2024
ROSIMEIRE BRITO DA SILVA	290.825	TFFP/FX	406.24.0555522	0001	27/03/2024	402460/2024
ROSIMEIRE CAFARRO SUTTO	287.966	TFFP/FX	406.24.0554244	0001	27/03/2024	401973/2024
ROSIMEIRE CANTERO TORRES	009.088.009.000	IPTU	101.24.0086120	0003	15/03/2024	351929/2024
ROSIMEIRE COSTA ZAMPIERI	192.421	TFFP/FX	406.24.0522470	0001	27/03/2024	386386/2024
ROSIMEIRE DA SILVA OLIVEIRA	198.698	TFFP/FX	406.24.0524290	0001	27/03/2024	387476/2024
ROSIMEIRE DA SILVA OLIVEIRA	BKR4B84	M.TRANS	709.24.2592175	0001	15/03/2024	424658/2024
ROSIMEIRE FERREIRA - ME	209.735	TFFP/FX	406.24.0527249	0001	27/03/2024	389001/2024
ROSIMEIRE FIDELIS	032.073.063.031	IPTU	101.24.0203535	0003	17/03/2024	361296/2024
ROSIMEIRE MARIA DOS SANTOS	BJL9888	M.TRANS	709.24.2615697	0001	28/03/2024	433076/2024
ROSIMEIRE MONTEIRO ARANAO - REPRESENTACOES	171.618	TFFP/FX	406.24.0516992	0001	27/03/2024	383273/2024
ROSIMEIRE PEREIRA DE OLIVEIRA SANTOS	AOL6905	M.TRANS	709.24.2607114	0001	22/03/2024	431787/2024
ROSIMEIRE RODRIGUES	003.101.004.063	IPTU	101.24.0036356	0003	17/03/2024	348627/2024

ROSIMEIRE RODRIGUES DE OLIVEIRA	510.313.001.009	IPTU	101.24.0217771	0003	12/03/2024	363009/2024
ROSIMEIRE VALENTIM DO NASCIMENTO - ME	175.778	TFFP/FX	406.24.0517996	0001	27/03/2024	383813/2024
ROSIMEIRE XAVIER SILVA	FEH5278	M.TRANS	709.24.2591790	0001	15/03/2024	424479/2024
ROSIMEIRI DOS SANTOS CABRAL	611.404.022.000	IPTUTCE	103.24.0259060	0003	17/03/2024	370313/2024
ROSIMEIRY FERNANDES SANTANA LORENA - ME	204.104	TFSANIT	407.24.0259501	0002	27/03/2024	409334/2024
ROSIMEIRY FERNANDES SANTANA LORENA - ME	204.104	TFFP/FX	406.24.0525754	0001	27/03/2024	388238/2024
ROSIMEIRY RAIMUNDA DA SILVA CASTRO	DYD0196	M.TRANS	709.24.2597019	0001	20/03/2024	427011/2024
ROSIMERE ANDRADE DE SOUSA	134.011	TFFP/FX	406.24.0510364	0001	27/03/2024	379586/2024
ROSIMERE ANDRADE DE SOUSA	025.056.017.182	IPTU	101.24.0167456	0003	17/03/2024	358059/2024
ROSIMERE CARDOSO DA SILVA	211.835	TFFP/FX	406.24.0527840	0001	27/03/2024	389343/2024
ROSIMERE COELHO FERNANDES	175.808	TFFP/FX	406.24.0518006	0001	27/03/2024	383818/2024
ROSIMERE FERREIRA DE LIMA	510.253.008.000	IPTU	101.24.0216958	0003	12/03/2024	362923/2024
ROSIMERI DE SOUZA PEREIRA	PYY4C42	M.TRANS	709.24.2571350	0001	06/03/2024	417231/2024
ROSIMERI DE SOUZA PEREIRA	PYY4C42	M.TRANS	709.24.2567988	0001	06/03/2024	415802/2024
ROSIMILDA MARIA SILVA MONTEIRO	033.124.052.098	IPTU	101.24.0211815	0003	16/03/2024	362203/2024
ROSIMIRA CAVALCANTI GOMES DA SILVA	DCA2B58	M.TRANS	709.24.2600373	0001	20/03/2024	428635/2024
ROSIMIRA CAVALCANTI GOMES DA SILVA	DCA2B58	M.TRANS	709.24.2609010	0001	22/03/2024	432846/2024
ROSINA CASTANHO MAIA		ISS CC	705.23.2803591	0009	07/03/2024	412014/2024
ROSINA DA SILVA	001.049.007.000	IPTU	101.24.0008942	0003	12/03/2024	346465/2024
ROSINALDO CARDOSO DE MELO	QAW6G40	M.TRANS	709.24.2569276	0001	06/03/2024	416370/2024
ROSINALDO JOSE DOS SANTOS	EK04313	M.TRANS	709.24.2585702	0001	15/03/2024	421709/2024
ROSINALVA DE SOUZA	510.208.004.000	IPTU	101.24.0215722	0003	12/03/2024	362781/2024
ROSINEIA AGOSTINHO REIS	227.679	TFFP/FX	406.24.0532403	0001	27/03/2024	391830/2024
ROSINEIA APARECIDA DA SILVA ANDRADE	150.110	TFFP/FX	406.24.0512865	0001	27/03/2024	380968/2024
ROSINEIA DA SILVA ALMEIDA	DMR0271	M.TRANS	709.24.2570976	0001	06/03/2024	417102/2024
ROSINEIA MELIUNAS	DJP6138	M.TRANS	709.24.2605960	0001	22/03/2024	431140/2024
ROSINEIA MELIUNAS	DJP6138	M.TRANS	709.24.2590579	0001	15/03/2024	423856/2024
ROSINEIA MELIUNAS	186.858	TFFP/FX	406.24.0520907	0001	27/03/2024	385494/2024
ROSINEIDE APARECIDA PEREIRA NEGRI	175.172	TFFP/FX	406.24.0517862	0001	27/03/2024	383742/2024
ROSINEIDE APRIGIO DOS SANTOS	510.219.029.000	IPTU	101.24.0216162	0003	12/03/2024	362848/2024
ROSINEIDE DA SILVA GUIMARAES	031.144.057.000	IPTU	101.24.0200233	0003	17/03/2024	360901/2024
ROSINEIDE DE JESUS SANTOS MOREIRA	DVC2971	M.TRANS	709.24.2597945	0001	20/03/2024	427472/2024
ROSINEIDE GONCALVES PRATA	024.019.131.034	IPTU	101.24.0160611	0003	15/03/2024	357444/2024
ROSINEIDE MARIA DA CONCEICAO	511.001.069.019	IPTU	101.24.0218949	0003	15/03/2024	363235/2024
ROSINEIDE PEREIRA SOBRINHO	210.790	TFFP/FX	406.24.0527546	0001	27/03/2024	389190/2024
ROSINEIDE ROSA DE MELO ALVES	238.085	TFFP/FX	406.24.0535681	0001	27/03/2024	393562/2024
ROSINETE APARECIDA DOS SANTOS	032.073.063.034	IPTU	101.24.0203538	0003	17/03/2024	361298/2024
ROSINETE DA ROSA BORBA	GIC8B82	M.TRANS	709.24.2565193	0001	06/03/2024	414627/2024
ROSINETE INACIO FERREIRA	198.416	TFFP/FX	406.24.0524210	0001	27/03/2024	387427/2024
ROSINEYDE DO PRADO GOMES	199.977	TFFP/FX	406.24.0524663	0001	27/03/2024	387682/2024
ROSINHA MARGARIDA MARTINS	029.124.013.000	IPTU	101.24.0186721	0003	12/03/2024	359601/2024
ROSITANIA DOS SANTOS	007.063.070.027	IPTU	101.24.0071927	0003	12/03/2024	351218/2024
ROSIVAL CAPRONI	011.033.114.378	IPTU	101.24.0096192	0003	12/03/2024	352389/2024
ROSIVALDO ALEXANDRE DA SILVA	285.271	TFFP/FX	406.24.0553032	0001	27/03/2024	401416/2024
ROSIVALDO APARECIDO DE ANDRADE - ESPOLIO	033.027.112.000	IPTU	101.24.0206514	0003	16/03/2024	361728/2024
ROSIVALDO DOS SANTOS LIMA	334.282	TFFP/FX	406.24.0571033	0001	27/03/2024	408134/2024
ROSIVALDO FERREIRA DE MELLO ME	140.588	TFFP/FX	406.24.0511318	0001	27/03/2024	380119/2024
ROSIVALDO MAGNO CORREA GOMES	189.006	TFFP/FX	406.24.0521500	0001	27/03/2024	385840/2024
ROSIVALDO NUNES SILVA	254.923	TFFP/FX	406.24.0541568	0001	27/03/2024	396369/2024
ROSIVALDO SOARES DE SOUZA	521.008.001.110	IPTU	101.24.0226080	0003	12/03/2024	364289/2024
ROSIVAN MATOS DOS SANTOS	EIH9787	M.TRANS	709.24.2597203	0001	20/03/2024	427106/2024
ROSIVANIA FERNANDES LEITE	237.990	TFFP/FX	406.24.0535654	0001	27/03/2024	393549/2024
ROSIVANIA LEITE VERAS LIMA	PWB1C10	M.TRANS	709.24.2585137	0001	15/03/2024	421428/2024
ROSIVELTH BOAVENTURA LIMA	BLR3693	M.TRANS	709.24.2605516	0001	22/03/2024	430896/2024
ROSMARI ALBERTO NOGUEIRA	CTC0C12	M.TRANS	709.24.2567819	0001	06/03/2024	415707/2024
ROSMARI APARECIDA SANTORE	DSB4662	M.TRANS	709.24.2599860	0001	20/03/2024	428373/2024
ROSNEL ROCHA DINIZ	013.041.038.043	IPTU	101.24.0110982	0003	12/03/2024	353239/2024
ROSSANA XAVIER LOPES	267.091	TFFP/FX	406.24.0546045	0001	27/03/2024	398359/2024
ROSSANEZ INFORMATICA LTDA	257.802	TFFP/FX	406.24.0542638	0001	27/03/2024	396857/2024
ROSSELANE DE FATIMA ALMEIDA		ISS CC	705.23.2806206	0009	07/03/2024	412837/2024
ROSSI & GOUVEIA SISTEMAS DE SEG.E MONIT. LTDA ME	201.811	TFFP/FX	406.24.0525159	0001	27/03/2024	387940/2024
ROSSI E SANSON SERVICOS MEDICOS LTDA	261.585	TFFP/FX	406.24.0544029	0001	27/03/2024	397496/2024
ROSSI RESIDENCIAL S/A	004.050.320.109	IPTU	101.24.0044534	0003	15/03/2024	349298/2024
ROSSI RESIDENCIAL S/A	004.050.320.113	IPTU	101.24.0044538	0003	15/03/2024	349299/2024
ROSSINI INTERMEDIACAO DE NEGOCIOS LTDA	295.481	TFFP/FX	406.24.0557602	0001	27/03/2024	403342/2024
ROSVIERO VIANA DE SOUSA	ERK3360	M.TRANS	709.24.2605893	0001	22/03/2024	431103/2024
ROSYMAR JOSE DOS SANTOS - ME	168.312	TFFP/FX	406.24.0516282	0001	27/03/2024	382884/2024
ROTA 23 CENTRO AUTOMOTIVO LTDA	333.553	TFFP/FX	406.24.0570894	0001	27/03/2024	408103/2024
ROTA REAL TRANSPORTES E LOGISTICA LTDA - EPP	237.318	TFFP/FX	406.24.0535427	0001	27/03/2024	393434/2024
ROTARY CLUB DE SAO BERNARDO DO CAMPO-TERRA NOVA	247.769	TFFP/FX	406.24.0538996	0001	27/03/2024	395177/2024
ROTARY SAO BERNARDO DO CAMPO - RUDGE RAMOS	189.767	TFFP/FX	406.24.0521702	0001	27/03/2024	385942/2024
ROTARY WINGS SERVICE LTDA	332.545	TFFP/FX	406.24.0570585	0001	27/03/2024	408025/2024
ROTEMA COM.DE MAT.ELETR.HIDRAULICOS E FERRAM. LT	337.899	TFFP/FX	406.24.0572211	0001	27/03/2024	408486/2024
ROTHI RECICLAGEM LTDA	263.250	TFFP/FX	406.24.0544658	0001	27/03/2024	397761/2024
ROTHI RECICLAGEM LTDA	263.250	TFSANIT	407.24.0260890	0002	27/03/2024	409890/2024
ROTISSERIA BELITA LTDA ME	187.347	TFSANIT	407.24.0259256	0002	27/03/2024	409242/2024
ROTISSERIA BELITA LTDA ME	187.347	TFFP/FX	406.24.0521040	0001	27/03/2024	385573/2024
ROTISSERIA ANTONELLY LTDA - ME	243.186	TFFP/FX	406.24.0537431	0001	27/03/2024	394419/2024
ROTISSERIE TRES N LTDA. - ME.	121.874	TFFP/FX	406.24.0508609	0001	27/03/2024	378716/2024
ROTOVAC INDUSTRIA E COMERCIO DE PLASTICOS EIRELI	271.106	TFFP/FX	406.24.0547533	0001	27/03/2024	399046/2024
ROTROM SERVICOS LTDA ME	209.801	TFFP/FX	406.24.0527272	0001	27/03/2024	389017/2024
ROTTA CONSULTORIA EM NEGOCIOS LTDA - ME	236.750	TFFP/FX	406.24.0535238	0001	27/03/2024	393336/2024
ROUBLEDO DA CRUZ HERMANO	012.007.096.377	IPTU	101.24.0100907	0003	15/03/2024	352641/2024
ROUDINES DAVID DE OLIVEIRA	121.924	TFFP/FX	406.24.0508617	0001	27/03/2024	378720/2024
ROUPAS PROFISSIONAIS MUNOZ ACUNA IMP E EXP LTDA	075.143	TFFP/FX	406.24.0503435	0001	27/03/2024	376321/2024
ROUPAS PROFISSIONAIS MUNOZ ACUNA IMP. E EXP.LTDA	243.704	TFFP/FX	406.24.0537599	0001	27/03/2024	394503/2024
ROUTECAR MULTIMARCAS COM.DE VEIC.E MOTOS LTDA	312.915	TFFP/FX	406.24.0564986	0001	27/03/2024	406235/2024
ROVAI COMUNICACAO LTDA	156.830	TFFP/FX	406.24.0514066	0001	27/03/2024	381634/2024
ROVAL ASSESSORIA EM SEGURANCA DO TRABALHO S/C LT	075.556	TFFP/FX	406.24.0503462	0001	27/03/2024	376333/2024
ROVAL ASSESSORIA EM SEGURANCA DO TRABALHO S/C LT	075.556	ISS	292.24.4323197	0001	15/01/2024	374118/2024
ROVELLO DISTRIBUIDORA DE AUTO PECAS LTDA	081.827	TFFP/FX	406.24.0503901	0001	27/03/2024	376471/2024
ROVERLEY TERRY DE OLIVEIRA - ESPOLIO	031.082.039.000	IPTU	101.24.0197505	0003	17/03/2024	360613/2024
ROVILSON BETINI - ME	123.049	TFFP/FX	406.24.0508783	0001	27/03/2024	378799/2024
ROVILSON ROBERTO DO CARMO	005.011.052.042	IPTU	101.24.0051008	0003	12/03/2024	349740/2024
ROVINER DOS SANTOS CAVALCANTE	DXV3664	M.TRANS	709.24.2592959	0001	15/03/2024	425069/2024
ROXANNE PROJETOS E CONSTRUCOES LTDA EPP	192.463	TFFP/FX	406.24.0522489	0001	27/03/2024	386397/2024
ROY SOM ACESSORIOS AUTOMOTIVOS LTDA-ME	190.107	TFFP/FX	406.24.0521798	0001	27/03/2024	385999/2024
ROYAL CHEMISTRY DO BRASIL LTDA - ME	231.657	TFFP/FX	406.24.0533570	0001	27/03/2024	392442/2024
ROYALE - CONSTRUTORA E COMERCIAL LTDA	026.149	TFFP/FX	406.24.0500852	0001	27/03/2024	375651/2024
ROYALE MOTORS LTDA	312.641	TFFP/FX	406.24.0564872	0001	27/03/2024	406197/2024
ROYALTY & SERVICOS LTDA	315.344	TFFP/FX	406.24.0566025	0001	27/03/2024	406608/2024
ROZALINA RODRIGUES DOS SANTOS	006.065.006.000	IPTU	101.24.0065907	0003	12/03/2024	350822/2024
ROZALVO LOPES VIEIRA	017.021.010.154	IPTU	101.24.0128088	0003	12/03/2024	354562/2024
ROZALVO OLIVEIRA DOS SANTOS ME	099.785	TFFP/FX	406.24.0505812	0001	27/03/2024	377396/2024



ROZANGELA DUARTE TEIXEIRA	169.176	TFFP/FX	406.24.0516465	0001	27/03/2024	382975/2024
ROZEILDA DOS SANTOS	COJ5235	M.TRANS	709.24.2593053	0001	15/03/2024	425121/2024
ROZELIA RODRIGUES DO NASCIMENTO	025.056.017.006	IP TU	101.24.0167280	0003	17/03/2024	358012/2024
ROZENI APARECIDA LOPES	FHB3886	M.TRANS	709.24.2594322	0001	15/03/2024	425788/2024
ROZENILDA DOMINGOS DA SILVA RATAO	FRK4E92	M.TRANS	709.24.2572094	0001	06/03/2024	417651/2024
ROZENMIRE FERNANDES DE CARVALHO	159.121	TFFP/FX	406.24.0514490	0001	27/03/2024	381872/2024
ROZEVALDA DE JESUS DOS SANTOS	FKA1B39	M.TRANS	709.24.2606008	0001	22/03/2024	431165/2024
ROZIENES MARIA VIEGAS MEDEIROS	153.997	TFFP/FX	406.24.0513544	0001	27/03/2024	381328/2024
ROZILDA AZEVEDO DA SILVA	220.150	TFFP/FX	406.24.0530266	0001	27/03/2024	390687/2024
ROZILMA ACOSTA DE MORAES	123.748	TFFP/FX	406.24.0508885	0001	27/03/2024	378839/2024
ROZILVA ARARUNA DE SOUSA	GHI0405	M.TRANS	709.24.2568562	0001	06/03/2024	416116/2024
ROZILVA ARARUNA DE SOUSA	GHI0405	M.TRANS	709.24.2600157	0001	20/03/2024	428511/2024
ROZINALDO RODRIGUES DE SOUSA	236.350	TFFP/FX	406.24.0535120	0001	27/03/2024	393266/2024
ROZINALDO RODRIGUES DE SOUSA	534.131.077.000	IP TU	101.24.0256545	0003	16/03/2024	368469/2024
ROZINALDO RODRIGUES DE SOUSA		ISS CC	705.23.2807640	0009	07/03/2024	413369/2024
ROZINALDO RODRIGUES DE SOUZA		ISS CC	705.23.2807866	0009	07/03/2024	413470/2024
ROZINALDO RODRIGUES DE SOUZA	534.303.068.000	IP TU	101.24.0257751	0003	16/03/2024	368704/2024
ROZINETE DE FARIAS	SVH1B83	M.TRANS	709.24.2587650	0001	15/03/2024	422650/2024
ROZIVALDO MANOEL DA SILVA - ME	234.663	TFFP/FX	406.24.0534559	0001	27/03/2024	392964/2024
RP 22 PROMOCAO DE VENDAS LTDA.	295.075	ISSQNSN	430.24.3165667	0001	21/11/2023	410502/2024
RP 22 PROMOCAO DE VENDAS LTDA.	295.075	ISSQNSN	430.24.3165869	0001	20/12/2023	410524/2024
RP ASSISTENCIA ESPECIALIZADA LTDA	294.300	TFFP/FX	406.24.0557079	0001	27/03/2024	403119/2024
RP COM. E ASS.TEC. EM MAQS.REPROGRAFICAS LTDA-ME	080.001	TFFP/FX	406.24.0503770	0001	27/03/2024	376425/2024
RP COMERCIO E REPRES EM TELECOMUNICACOES LTDA	300.997	TFFP/FX	406.24.0559925	0001	27/03/2024	404319/2024
RP DA SILVA EMBALAGENS ME	239.761	TFFP/FX	406.24.0536240	0001	27/03/2024	393831/2024
RP DA SILVA EMBALAGENS ME	239.761	ISS	292.24.4323392	0001	15/01/2024	374301/2024
RP FIT ACADEMIA EIRELI	281.345	TFFP/FX	406.24.0551333	0001	27/03/2024	400722/2024
RP NEGOCIOS DIGITAIS LTDA	299.724	TFFP/FX	406.24.0559403	0001	27/03/2024	404100/2024
RP NUNES INFORMATICA	170.586	TFFP/FX	406.24.0516771	0001	27/03/2024	383150/2024
RP REPRESENTACOES LTDA	315.766	TFFP/FX	406.24.0566198	0001	27/03/2024	406664/2024
RP SISTEMA DE AUTOMACAO EM TECNOLOGIA LTDA.	274.639	TFFP/FX	406.24.0548858	0001	27/03/2024	399649/2024
RP TRANSPORTES DE CARGAS LTDA	161.049	TFFP/FX	406.24.0514852	0001	27/03/2024	382067/2024
RPA AUTOMACAO E SERVICOS EIRELI	275.084	TFFP/FX	406.24.0549023	0001	27/03/2024	399725/2024
RPA PROD PARA INFORMATICA LTDA	DEH7663	M.TRANS	709.24.2582045	0001	11/03/2024	419897/2024
RPA SOLUTION FUNCIONAL-EIRELI	230.571	TFFP/FX	406.24.0533237	0001	27/03/2024	392273/2024
RPAC NABUCO ALIMENTOS LTDA	265.875	TFFP/FX	406.24.0545608	0001	27/03/2024	398169/2024
RPAC NABUCO ALIMENTOS LTDA	265.875	TFSANIT	407.24.0261046	0002	27/03/2024	409951/2024
RPBS TRANSPORTE DE PASSAGEIROS E LOCAAO DE V	EVA7660	M.TRANS	709.24.2594613	0001	15/03/2024	425949/2024
RPG COMERCIO DE ARTIGOS DO VESTUARIO LTDA-EPP	185.115	TFFP/FX	406.24.0520400	0001	27/03/2024	385203/2024
RPI PROMOCOES DE VENDAS LTDA - ME	220.511	ISS	291.24.4419387	0001	15/03/2024	373633/2024
RPIM CORRETORA DE SEGUROS DE VIDA LTDA	211.134	TFFP/FX	406.24.0527633	0001	27/03/2024	389231/2024
RPM ASSESSORIA E CONCILIAAO EIRELI	268.884	TFFP/FX	406.24.0546727	0001	27/03/2024	398673/2024
RPM COMERCIO DE MODA LTDA	338.240	TFFP/FX	406.24.0572251	0001	27/03/2024	408496/2024
RPR COMPUTACAO Grafica LTDA	217.545	TFFP/FX	406.24.0529454	0001	27/03/2024	390238/2024
RPREST PRESTADORA DE SERVICOS LTDA ME	216.199	TFFP/FX	406.24.0529075	0001	27/03/2024	390002/2024
RPSOUZA REPRESENTACOES LTDA	295.663	ISS	292.24.4323511	0001	15/01/2024	374405/2024
RR - SBC SERVICOS ADMINISTRATIVOS LTDA	267.202	TFFP/FX	406.24.0546087	0001	27/03/2024	398386/2024
RR BORRACHARIA E M. M. DE VEICULOS PESADOS LTDA	271.332	ISS	291.24.4322905	0001	15/01/2024	373453/2024
RR CAMARGO NEGOCIOS DIGITAIS LTDA	283.748	TFFP/FX	406.24.0552334	0001	27/03/2024	401125/2024
RR CLINICA VETERINARIA & PET SHOP LTDA ME	217.339	TFFP/FX	406.24.0529388	0001	27/03/2024	390201/2024
RR COMERCIAL, IMPORTACAO E EXPORTACAO LTDA	188.539	TFFP/FX	406.24.0521378	0001	27/03/2024	385771/2024
RR CONSULTORIA E GESTAO EMPRESARIAL LTDA	302.037	TFFP/FX	406.24.0560380	0001	27/03/2024	404510/2024
RR DONNELLEY MOORE EDITORA E Grafica LTDA	014.098	TFFP/FX	406.24.0500432	0001	27/03/2024	375572/2024
RR DOS SANTOS MANUTENCOES	236.447	ISS	291.24.4423102	0001	15/03/2024	373731/2024
RR DOS SANTOS MANUTENCOES	236.447	TFFP/FX	406.24.0535144	0001	27/03/2024	393279/2024
RR DRYWALL SERVICOS EM GESSO EIRELI-ME	235.721	TFFP/FX	406.24.0534916	0001	27/03/2024	393157/2024
RR FIBER CONECT SERVICOS LTDA	264.659	TFFP/FX	406.24.0545182	0001	27/03/2024	397996/2024
RR FIBER CONECT SERVICOS LTDA	264.659	ISS	292.24.4420913	0001	15/03/2024	374873/2024
RR GESSO E DIVISORIAS LTDA ME	200.664	TFFP/FX	406.24.0524842	0001	27/03/2024	387775/2024
RR GOLDEN MODAS EIRELI	264.589	TFFP/FX	406.24.0545160	0001	27/03/2024	397987/2024
RR INFOROCKET LANCAMENTOS DIGITAIS LTDA	298.072	TFFP/FX	406.24.0558727	0001	27/03/2024	403816/2024
RR LIFE CORRETORA DE SEGUROS LTDA	307.109	ISS	291.24.4420748	0001	15/03/2024	373667/2024
RR SEMJOIAS LTDA	339.612	TFFP/FX	406.23.3245640	0003	25/03/2024	375457/2024
RR SEMJOIAS LTDA	337.509	TFFP/FX	406.24.0572063	0001	27/03/2024	408446/2024
RR SEMJOIAS LTDA	339.612	TFFP/FX	406.24.0572688	0001	27/03/2024	408640/2024
RR SEMJOIAS LTDA	337.509	TFFP/FX	406.23.3193786	0004	18/03/2024	375365/2024
RR TEIXEIRA COMERCIO DE DECORACOES INFANTIS LTDA	192.148	TFFP/FX	406.24.0522391	0001	27/03/2024	386335/2024
RRA COMERCIO E IMPORTACAO LTDA	FKJ2B23	M.TRANS	709.24.2607585	0001	22/03/2024	432049/2024
RRA SERVICOS DE MEDICINA LTDA	321.928	TFFP/FX	406.24.0567737	0001	27/03/2024	407174/2024
RRANDRADE NEGOCIOS IMOBILIARIOS LTDA.	136.828	ISSQNSN	430.24.3165219	0001	20/07/2023	410421/2024
RRANDRADE NEGOCIOS IMOBILIARIOS LTDA.	136.828	TFFP/FX	406.24.0510780	0001	27/03/2024	379800/2024
RRE DRYWALL SERVICOS EM GESSO EIRELI	316.336	TFFP/FX	406.24.0566362	0001	27/03/2024	406724/2024
RREPARO FACIL-COM.VAR.EQ.INF.C.MANUT.REPR.C.LTDA	262.895	TFFP/FX	406.24.0544522	0001	27/03/2024	397716/2024
RRLN SERVICOS ESPECIALIZADOS S/S LTDA ME	140.296	TFFP/FX	406.24.0511272	0001	27/03/2024	380087/2024
RRLOG LOGISTICA DE CARGAS EIRELI ME	DBL5279	M.TRANS	709.24.2583814	0001	11/03/2024	420834/2024
RRN INFORMATICA LTDA ME	215.468	TFFP/FX	406.24.0528815	0001	27/03/2024	389854/2024
RRP COMERCIO DE VARIEDADES LTDA	340.002	TFFP/FX	406.23.3272019	0002	07/03/2024	375488/2024
RRP COMERCIO DE VARIEDADES LTDA	340.002	TFFP/FX	406.24.0572887	0001	27/03/2024	408694/2024
RRS INFORMATICA S/S LTDA	191.009	TFFP/FX	406.24.0522088	0001	27/03/2024	386162/2024
RRS TRANSPORTE DE CRGAS EIRELI	284.445	TFFP/FX	406.24.0552671	0001	27/03/2024	401270/2024
RRV PINTURAS BELAS ARTES S/C LTDA ME	114.443	MULTA	704.24.2528385	0001	05/03/2024	411349/2024
RS - ABC CENTRO AUTOMOTIVO EIRELI - ME	229.380	TFFP/FX	406.24.0532949	0001	27/03/2024	392129/2024
RS ADMINISTRACAO DE IMOVEIS SPE LTDA	033.037.203.002	IP TU	101.24.0207057	0003	16/03/2024	361783/2024
RS ADMINISTRACAO DE IMOVEIS SPE LTDA ME	232.266	TFFP/FX	406.24.0533761	0001	27/03/2024	392546/2024
RS CAR TRANSPORTES LTDA	327.817	TFFP/FX	406.24.0569265	0001	27/03/2024	407630/2024
RS DA SILVA DIAS NEGOCIOS DIGITAIS LTDA	288.326	TFFP/FX	406.24.0554407	0001	27/03/2024	402030/2024
RS DE SOUZA GESTAO E ESTRATEGIA LTDA	286.381	TFFP/FX	406.24.0553511	0001	27/03/2024	401636/2024
RS ENGENHARIA EIRELI	NWK7D25	M.TRANS	709.24.2566862	0001	06/03/2024	415354/2024
RS ENGENHARIA EIRELI	NWK7D25	M.TRANS	709.24.2604259	0001	22/03/2024	430356/2024
RS SANTOS CONSTRUCOES LTDA	242.412	TFFP/FX	406.24.0537174	0001	27/03/2024	394296/2024
RS SANTOS PINTURAS	209.401	TFFP/FX	406.24.0527158	0001	27/03/2024	388949/2024
RS SOLUCOES EM SAUDE E BEM ESTAR LTDA	268.644	TFFP/FX	406.24.0546637	0001	27/03/2024	398635/2024
RS TECNOLOGIA APLICADA LTDA. - ME	154.993	TFFP/FX	406.24.0513726	0001	27/03/2024	381433/2024
RS TRUNDA COMERCIO DE REFRIGERACAO LTDA EPP	182.549	TFFP/FX	406.24.0519694	0001	27/03/2024	384789/2024
RS07 MANUTENCAO ELETRICA LTDA	329.869	TFFP/FX	406.24.0569945	0001	27/03/2024	407845/2024
RS07 MANUTENCAO ELETRICA LTDA	329.869	TFFP/FX	406.24.2528490	0001	05/03/2024	408700/2024
RS07 MANUTENCAO ELETRICA LTDA	329.869	TFFP/FX	406.24.2528492	0001	05/03/2024	408702/2024
RS07 MANUTENCAO ELETRICA LTDA	329.869	TFFP/FX	406.24.2528491	0001	05/03/2024	408701/2024
RSA COMERCIO DE PRODUTOS MEDICOS EIRELI	236.043	TFSANIT	407.24.0260099	0002	27/03/2024	409553/2024
RSA COMERCIO DE PRODUTOS MEDICOS EIRELI	236.043	TFFP/FX	406.24.0535035	0001	27/03/2024	393217/2024
RSA E FILHOS PARTICIPACOES LTDA	PJM5C56	M.TRANS	709.24.2588868	0001	15/03/2024	423032/2024
RS-BYTE SOLUTIONS INFORMATICA LTDA ME	194.090	TFFP/FX	406.24.0522952	0001	27/03/2024	386678/2024
RSC FERNANDES SERVICOS DE APOIO ADMINISTRATIVOS	264.894	TFFP/FX	406.24.0545265	0001	27/03/2024	398026/2024
RSF REFORMAS E CONSTRUCOES LTDA	305.520	TFFP/FX	406.24.0561825	0001	27/03/2024	405063/2024



RSG SERVICOS S/C LTDA ME	130.925	TFFP/FX	406.24.0509940	0001	27/03/2024	379359/2024
RSG TRANSPORTES LTDA	295.791	TFFP/FX	406.24.0557749	0001	27/03/2024	403413/2024
RSLIMA SOLUCOES INTEGRADAS EIRELI	154.492	TFFP/FX	406.24.0513639	0001	27/03/2024	381382/2024
RSM INSTALACOES E MANUTENCOES LTDA	312.950	TFFP/FX	406.24.0564997	0001	27/03/2024	406238/2024
RSP COMERCIO DE ROUPAS E ACESSORIOS LTDA	312.440	TFFP/FX	406.24.0564791	0001	27/03/2024	406168/2024
RSP SISTEMAS E APOIO ADMINISTRATIVO LTDA ME	208.393	TFFP/FX	406.24.0526882	0001	27/03/2024	388807/2024
RSR SERVICOS DE PINTURAS EIRELI	258.753	TFFP/FX	406.24.0542992	0001	27/03/2024	397020/2024
RSS DE CARVALHO - ME	235.357	TFFP/FX	406.24.0534797	0001	27/03/2024	393099/2024
RSV - REPRESENTACAO COMERCIAL LTDA ME	196.994	TFFP/FX	406.24.0523796	0001	27/03/2024	387177/2024
RSX EQUIPAMENTOS SIST.E TELECOMUNICACOES EIRELI	220.464	TFFP/FX	406.24.0530377	0001	27/03/2024	390738/2024
RT COMERCIO DE ALIMENTOS LTDA(DUNKIN DONUTS)	130.460	TFFP/FX	406.24.0509883	0001	27/03/2024	379327/2024
RT MEDEIROS	332.066	TFFP/FX	406.24.0570459	0001	27/03/2024	407991/2024
RT MEDIA NEGOCIOS DIGITAIS LTDA	293.963	ISS	291.24.4428433	0001	15/03/2024	373854/2024
RT PALHETAS E PECAS PNEUMATICAS HIDRAUL.EIRELI	272.656	TFFP/FX	406.24.0548111	0001	27/03/2024	399306/2024
RT RECAL TRANSPORTES LTDA- ME	121.404	TFFP/FX	406.24.0508549	0001	27/03/2024	378686/2024
RT SUPORTE TECNICO LTDA	171.227	TFFP/FX	406.24.0516913	0001	27/03/2024	383229/2024
RTA COM REPRESENTACOES DE PRODS METALURGICOS LTD	044.415	TFFP/FX	406.24.0501731	0001	27/03/2024	375844/2024
RTB SOLUCOES INTELIGENTES LTDA	290.144	TFFP/FX	406.24.0555226	0001	27/03/2024	402341/2024
RTESP1 CENTRO AUTOMOTIVO LTDA	273.547	TFFP/FX	406.24.0548464	0001	27/03/2024	399471/2024
RTG BORTONE LTDA-ME	239.081	TFFP/FX	406.24.0536022	0001	27/03/2024	393727/2024
RTG LOGISTICA E TRANSPORTE LTDA ME	197.321	TFFP/FX	406.24.0523884	0001	27/03/2024	387236/2024
RTG LOGISTICS BRASIL LTDA - ME	232.048	TFFP/FX	406.24.0533689	0001	27/03/2024	392506/2024
RTGENERAL INFORMATICA LTDA -ME	193.014	TFFP/FX	406.24.0522638	0001	27/03/2024	386495/2024
RTJB PRODUTOS ONLINE LTDA	299.185	TFFP/FX	406.24.0559172	0001	27/03/2024	403998/2024
RTM DE SOUZA PRODUTOS DIGITAIS - LTDA	282.509	TFFP/FX	406.24.0551763	0001	27/03/2024	400893/2024
RTS SOLUCOES EM PROCESSOS LTDA	324.810	TFFP/FX	406.24.0568533	0001	27/03/2024	407403/2024
RUAMA GRACIANO GOMES	262.797	TFFP/FX	406.24.0544477	0001	27/03/2024	397700/2024
RUAN DA SILVA FERNANDES	EUY6959	M.TRANS	709.24.2565355	0001	06/03/2024	414696/2024
RUANE KELLI DE SALES ASSIS	DX53G43	M.TRANS	709.24.2569759	0001	06/03/2024	416574/2024
RUBEM LUIS DE NARDI LEME		ISS CC	705.23.3114834	0005	20/03/2024	413601/2024
RUBENIA QUIRINO DE OLIVEIRA DA SILVA	291.951	TFFP/FX	406.24.0556019	0001	27/03/2024	402673/2024
RUBENILDA RUFINO PEDROSA	269.788	TFFP/FX	406.24.0547081	0001	27/03/2024	398829/2024
RUBENILTON PEREIRA DE ARAGAO	DKG2G92	M.TRANS	709.24.2593593	0001	15/03/2024	425396/2024
RUBENS ABIBE LIMA	622.556.021.000	IPTUTCE	103.24.0261791	0003	17/03/2024	370479/2024
RUBENS ABIBE LIMA	622.556.022.000	IPTUTCE	103.24.0261792	0003	17/03/2024	370480/2024
RUBENS ADAUTO PAGANI	266.354	TFFP/FX	406.24.0545784	0001	27/03/2024	398243/2024
RUBENS ALESSANDRO DA SILVA GOMES	225.168	TFFP/FX	406.24.0531892	0001	27/03/2024	391574/2024
RUBENS ALESSANDRO DA SILVA GOMES	225.168	TFSANIT	407.24.0259912	0002	27/03/2024	409481/2024
RUBENS ALMEIDA	219.593	TFFP/FX	406.24.0530107	0001	27/03/2024	390596/2024
RUBENS ALVES DA SILVA	156.428	TFFP/FX	406.24.0513990	0001	27/03/2024	381593/2024
RUBENS ALVES DE OLIVEIRA - ESPOLIO	014.019.022.003	IPTU	101.24.0113494	0003	12/03/2024	353412/2024
RUBENS ANTONIO PERSOLI - ESPOLIO	013.056.067.000	MULTA	704.24.2584179	0001	26/03/2024	411534/2024
RUBENS ANTONIO PERSOLI - ESPOLIO	013.056.067.000	IPTU	101.24.0112148	0003	12/03/2024	353308/2024
RUBENS ANTONIO SICILIANO	021.050.031.000	IPTU	101.24.0151447	0003	16/03/2024	356647/2024
RUBENS ANTUNES DA SILVA	027.137.028.000	IPTU	101.24.0180683	0003	12/03/2024	359132/2024
RUBENS ARAUJO	096.135	TFFP/FX	406.24.0505327	0001	27/03/2024	377167/2024
RUBENS ARTUR MAION	012.095.024.008	IPTU	101.24.0107234	0003	15/03/2024	353025/2024
RUBENS AUDERI CELESTINO DE OLIVEIRA	QQG6I78	M.TRANS	709.24.2586349	0001	15/03/2024	421996/2024
RUBENS AVELINO	OWO5F67	M.TRANS	709.24.2616577	0001	28/03/2024	433584/2024
RUBENS BACCARINI FILHO	533.208.031.000	IPTU	101.24.0250616	0003	16/03/2024	367600/2024
RUBENS BARBOSA	252.933	TFFP/FX	406.24.0540823	0001	27/03/2024	396040/2024
RUBENS BARBOSA	252.933	TFSANIT	407.24.0260427	0002	27/03/2024	409675/2024
RUBENS BARBOSA DA SILVA		PP/FUNE	702.23.4008699	0011	19/03/2024	411123/2024
RUBENS BARBOZA INSTALACOES - EPP	191.151	TFFP/FX	406.24.0522131	0001	27/03/2024	386184/2024
RUBENS BENATTI - ESPOLIO	024.004.271.000	IPTU	101.24.0158019	0003	15/03/2024	357165/2024
RUBENS BIGARAN DEMITROFF	161.603	TFFP/FX	406.24.0514949	0001	27/03/2024	382133/2024
RUBENS BRUNO CAMPI	002.030.058.002	IPTU	101.24.0018863	0003	12/03/2024	347066/2024
RUBENS BRUNO CAMPI	002.030.058.001	IPTU	101.24.0018862	0003	12/03/2024	347065/2024
RUBENS CIPRIANO	026.040.025.000	IPTU	101.24.0173629	0003	12/03/2024	358515/2024
RUBENS COELHO	010.023.021.004	IPTU	101.24.0089105	0003	10/03/2024	352036/2024
RUBENS CORDEIRO	024.020.148.049	IPTU	101.24.0162478	0003	20/03/2024	357663/2024
RUBENS COSTA DE MORAES	090.864	TFFP/FX	406.24.0504753	0001	27/03/2024	376866/2024
RUBENS COSTA DE MORAES JUNIOR	032.075.022.099	IPTU	101.24.0203971	0003	17/03/2024	361399/2024
RUBENS CUSTODIO	019.074.032.000	IPTU	101.24.0140412	0003	16/03/2024	355578/2024
RUBENS D AMATO	GXT1399	M.TRANS	709.24.2600528	0001	20/03/2024	428735/2024
RUBENS D AMATO	GXT1399	M.TRANS	709.24.2568374	0001	06/03/2024	416023/2024
RUBENS D AMATO	GXT1399	M.TRANS	709.24.2594916	0001	15/03/2024	426096/2024
RUBENS D AMATO	GXT1399	M.TRANS	709.24.2596974	0001	20/03/2024	426987/2024
RUBENS DA COSTA SILVA	128.158	TFFP/FX	406.24.0509549	0001	27/03/2024	379143/2024
RUBENS DA SILVA FREITAS	220.633	TFFP/FX	406.24.0530432	0001	27/03/2024	390769/2024
RUBENS DA SILVA SERAFIM	024.059.116.070	IPTU	101.24.0163536	0003	15/03/2024	357723/2024
RUBENS DAVID GOMES ALGAZI	024.019.137.676	IPTU	101.24.0161553	0003	15/03/2024	357571/2024
RUBENS DE ALMEIDA GIL	266.134	TFFP/FX	406.24.0545691	0001	27/03/2024	398208/2024
RUBENS DE ASSUMPCAO FILHO	EVL3685	M.TRANS	709.24.2591765	0001	15/03/2024	424467/2024
RUBENS DE FREITAS MENEZES JUNIOR	013.012.031.013	IPTU	101.24.0109079	0003	12/03/2024	353119/2024
RUBENS DE FREITAS MENEZES JUNIOR	007.056.008.000	IPTU	101.24.0071313	0003	12/03/2024	351192/2024
RUBENS DE OLIVEIRA	279.912	TFFP/FX	406.24.0550797	0001	27/03/2024	400502/2024
RUBENS DE SOUZA PIRES	156.599	TFFP/FX	406.24.0514025	0001	27/03/2024	381616/2024
RUBENS DOMINGOS CEOLA	001.068.311.000	IPTU	101.24.0013016	0003	12/03/2024	346715/2024
RUBENS DONISETE WENCESLAU	EHW0G02	M.TRANS	709.24.2606439	0001	22/03/2024	431444/2024
RUBENS DOS SANTOS	DPM2832	M.TRANS	709.24.2599754	0001	20/03/2024	428327/2024
RUBENS DOS SANTOS DE SOUZA	030.009.010.000	IPTU	101.24.0187787	0003	16/03/2024	359665/2024
RUBENS DOS SANTOS DE SOUZA	QUI3F10	M.TRANS	709.24.2608930	0001	22/03/2024	432801/2024
RUBENS DOS SANTOS M. GOUVEIA SERV. ADMINIS.- ME	199.659	TFFP/FX	406.24.0524573	0001	27/03/2024	387635/2024
RUBENS DOS SANTOS MANCEIRA GOUVEIA	003.047.012.133	IPTU	101.24.0030411	0003	17/03/2024	347937/2024
RUBENS DOS SANTOS PEREIRA	003.109.026.000	IPTU	101.24.0036731	0003	17/03/2024	348671/2024
RUBENS DOS SANTOS PEREIRA		ISS CC	705.23.2802730	0009	07/03/2024	411817/2024
RUBENS FERREIRA DA SILVA - IMOBILIARIA ME	167.888	TFFP/FX	406.24.0516191	0001	27/03/2024	382834/2024
RUBENS FERREIRA DA SILVA SOC.IND. DE ADVOCACIA	258.665	TFFP/FX	406.24.0542955	0001	27/03/2024	397006/2024
RUBENS FERREIRA DOS SANTOS	020.082.030.000	CIP	105.24.0271219	0003	29/03/2024	371597/2024
RUBENS FERREIRA DOS SANTOS	020.082.032.000	CIP	105.24.0271221	0003	29/03/2024	371599/2024
RUBENS FERREIRA DOS SANTOS	020.082.031.000	CIP	105.24.0271220	0003	29/03/2024	371598/2024
RUBENS FIRMINO DO AMARAL - ESPOLIO	532.300.020.000	IPTU	101.24.0246428	0003	12/03/2024	366868/2024
RUBENS FORTE - ESPOLIO	016.027.024.000	IPTU	101.24.0124678	0003	12/03/2024	354340/2024
RUBENS FRANCISCO DOS SANTOS	172.445	TFFP/FX	406.24.0517182	0001	27/03/2024	383373/2024
RUBENS GABRECHT CORREA		ISS CC	705.23.2807610	0009	07/03/2024	413344/2024
RUBENS GARCIA	112.360	TFFP/FX	406.24.0507400	0001	27/03/2024	378149/2024
RUBENS GONCALVES PEREIRA	229.514	TFFP/FX	406.24.0532995	0001	27/03/2024	392155/2024
RUBENS HENRIQUE DA SILVA TRANSPORTES - ME	207.132	TFFP/FX	406.24.0526558	0001	27/03/2024	388655/2024
RUBENS JOSE DE FRANCA REPRESENTACAO COMERCIAL	061.460	TFFP/FX	406.24.0502596	0001	27/03/2024	376081/2024
RUBENS JOSE LEITE	512.028.094.074	IPTU	101.24.0222589	0003	12/03/2024	363740/2024
RUBENS KLEINFELDER FERRAIOLI	011.062.003.000	CIP	105.24.0270792	0003	29/03/2024	371478/2024
RUBENS LACERDA FILHO	014.028.007.139	IPTU	101.24.0114289	0003	12/03/2024	353472/2024
RUBENS LACERDA FILHO	293.319	TFFP/FX	406.24.0556652	0001	27/03/2024	402937/2024

RUBENS LINO DA SILVA	620.516.006.000	IPTU	101.24.0260877	0003	12/03/2024	369191/2024
RUBENS LOMBARDI	329.619	TFFP/FX	406.24.0569752	0001	27/03/2024	407785/2024
RUBENS LOPES DE LIMA	EY10528	M.TRANS	709.24.2616952	0001	28/03/2024	433804/2024
RUBENS LOPES FILHO	DF78J75	M.TRANS	709.24.2600740	0001	20/03/2024	428839/2024
RUBENS LUAN DE SALES SANTOS	247.274	TFFP/FX	406.24.0538814	0001	27/03/2024	395088/2024
RUBENS LUIZ CARNEIRO	189.157	TFFP/FX	406.24.0521545	0001	27/03/2024	385862/2024
RUBENS MARCOLONGO - MAQUINAS - ME	156.803	TFFP/FX	406.24.0514059	0001	27/03/2024	381631/2024
RUBENS MARQUES BORGES	151.662	TFFP/FX	406.24.0513124	0001	27/03/2024	381110/2024
RUBENS MARTIN LIANDA FLUEGEL	100.618	TFFP/FX	406.24.0505923	0001	27/03/2024	377446/2024
RUBENS MARTINES AMBROSIO	EZX7859	M.TRANS	709.24.2569978	0001	06/03/2024	416656/2024
RUBENS MARTINS JUNIOR	EEO8883	M.TRANS	709.24.2568608	0001	06/03/2024	416139/2024
RUBENS MATOS DE PAULA	534.127.051.000	IPTU	101.24.0256297	0003	16/03/2024	368403/2024
RUBENS MENDES DA SILVA	521.200.009.000	IPTU	101.24.0228538	0003	12/03/2024	364487/2024
RUBENS MENZEN BUENO	010.061.085.000	IPTU	101.24.0093839	0003	15/03/2024	352256/2024
RUBENS NABARRO	011.012.026.000	IPTU	101.24.0094322	0003	12/03/2024	352278/2024
RUBENS NAPOLITANO	EDP2560	M.TRANS	709.24.2582495	0001	11/03/2024	420146/2024
RUBENS PACHECO DOS SANTOS	532.321.046.000	CIP	105.24.0274104	0003	29/03/2024	372554/2024
RUBENS PASCON MONTEIRO	092.349	TFFP/FX	406.24.0504906	0001	27/03/2024	376952/2024
RUBENS PEREIRA DA SILVA	268.295	TFFP/FX	406.24.0546503	0001	27/03/2024	398574/2024
RUBENS PEREIRA DO NASCIMENTO	532.311.014.000	CIP	105.24.0274029	0003	29/03/2024	372516/2024
RUBENS PEREIRA LIMA	181.663	TFFP/FX	406.24.0519465	0001	27/03/2024	384661/2024
RUBENS PEREIRA LIMA ACADEMIA	266.818	TFSANIT	407.24.0261098	0002	27/03/2024	409971/2024
RUBENS PEREIRA PINTO	089.408	TFFP/FX	406.24.0504624	0001	27/03/2024	376809/2024
RUBENS PERES RODRIGUES	308.098	TFFP/FX	406.24.0562844	0001	27/03/2024	405455/2024
RUBENS QUICOLI JUNIOR	271.041	TFFP/FX	406.24.0547511	0001	27/03/2024	399036/2024
RUBENS RABELO	029.137.008.000	IPTU	101.24.0186985	0003	12/03/2024	359617/2024
RUBENS REIS DOS SANTOS	024.019.091.101	IPTU	101.24.0160259	0003	15/03/2024	357398/2024
RUBENS RODRIGUES	026.004.016.000	IPTU	101.24.0172682	0003	12/03/2024	358409/2024
RUBENS RODRIGUES	031.056.040.000	IPTU	101.24.0196548	0003	17/03/2024	360506/2024
RUBENS RODRIGUES ALVES DE MATOS	FDN3J16	M.TRANS	709.24.2587129	0001	15/03/2024	422393/2024
RUBENS RODRIGUES LOPES	524.218.025.000	IPTU	101.24.0236292	0003	15/03/2024	365508/2024
RUBENS SOARES	410.035.105.000	IPTU	101.24.0213403	0003	23/03/2024	362469/2024
RUBENS SOARES DA SILVA	218.786	TFFP/FX	406.24.0529867	0001	27/03/2024	390473/2024
RUBENS SUSTER	004.021.003.017	IPTU	101.24.0041202	0003	15/03/2024	349074/2024
RUBENS THEODORO DE OLIVEIRA	029.052.047.000	IPTU	101.24.0184724	0003	12/03/2024	359457/2024
RUBENS TREVISAN	202.438	ISS	292.24.4323091	0001	15/01/2024	374072/2024
RUBENS TREVISAN	202.438	TFFP/FX	406.24.0525316	0001	27/03/2024	388016/2024
RUBENS VENTRICE MARTINEZ	102.012	TFFP/FX	406.24.0506101	0001	27/03/2024	377523/2024
RUBENS VIRGILINO	BCJ5105	M.TRANS	709.24.2600773	0001	20/03/2024	428860/2024
RUBENS YOSHITUGU TAI	209.433	TFFP/FX	406.24.0527165	0001	27/03/2024	388955/2024
RUBENS ZURLO	JNU9548	M.TRANS	709.24.2567474	0001	06/03/2024	415578/2024
RUBENS ZURLO	JNU9548	M.TRANS	709.24.2582788	0001	11/03/2024	420277/2024
RUBENVALDO DE JESUS SIQUEIRA	137.255	TFFP/FX	406.24.0510840	0001	27/03/2024	379834/2024
RUBERLEI LUCIANO BUENO	BUE9J41	M.TRANS	709.24.2581068	0001	11/03/2024	419372/2024
RUBERVAL CANDIDO DA SILVA	FTF3879	M.TRANS	709.24.2570285	0001	06/03/2024	416799/2024
RUBI GESTORA ADMINISTRATIVA LTDA - ME	152.825	TFFP/FX	406.24.0513348	0001	27/03/2024	381227/2024
RUBIA APARECIDA PIAUI COSTA	DZM7114	M.TRANS	709.24.2591690	0001	15/03/2024	424426/2024
RUBIA APARELHOS ELETRONICAS LTDA	336.981	TFFP/FX	406.24.0571870	0001	27/03/2024	408381/2024
RUBIA CRISTINA BEZERRA 26995133854 ME	ETQ5C31	M.TRANS	709.24.2588320	0001	15/03/2024	422858/2024
RUBIA FRANCINA DE ALMEIDA ZANETINI - ME	166.085	TFFP/FX	406.24.0515836	0001	27/03/2024	382636/2024
RUBIA GIZELI ALCANTARA LEMOS	004.067.105.067	IPTU	101.24.0046518	0003	15/03/2024	349420/2024
RUBIA GIZELI ALCANTARA LEMOS	004.067.105.120	IPTU	101.24.0046571	0003	15/03/2024	349423/2024
RUBIA OLIVEIRA SOUZA	177.286	TFFP/FX	406.24.0518396	0001	27/03/2024	384025/2024
RUBIA SOLGON AREIA E PEDRA - ME	236.723	TFFP/FX	406.24.0535233	0001	27/03/2024	393332/2024
RUBICEIA APARECIDA PEREIRA MEDEIROS	247.550	TFFP/FX	406.24.0538908	0001	27/03/2024	395126/2024
RUBINAQUE DIAS DE LIMA	263.160	MULTA	704.24.2584152	0001	26/03/2024	411525/2024
RUBISMAR SUCUPIRA DE FIGUEIREDO - ME	179.096	TFSANIT	407.24.0259116	0002	27/03/2024	409206/2024
RUBISMAR SUCUPIRA DE FIGUEIREDO - ME	179.096	TFFP/FX	406.24.0518854	0001	27/03/2024	384298/2024
RUDGE CLIMATIZACAO E REFRIGERACAO LTDA	200.901	TFFP/FX	406.24.0524908	0001	27/03/2024	387811/2024
RUDGE OFFICES EMPREENDIMENTOS IMOB. SPE LTDA	012.008.040.117	IPTU	101.24.0101142	0003	15/03/2024	352645/2024
RUDGE OFFICES EMPREENDIMENTOS IMOB. SPE LTDA	012.008.040.069	IPTU	101.24.0101094	0003	15/03/2024	352644/2024
RUDGE OFFICES EMPREENDIMENTOS IMOB. SPE LTDA	012.008.040.031	IPTU	101.24.0101056	0003	15/03/2024	352643/2024
RUDGE PIZZARIA LTDA	275.915	TFSANIT	407.24.0261342	0002	27/03/2024	410072/2024
RUDGE PIZZARIA LTDA	275.915	TFFP/FX	406.24.0549332	0001	27/03/2024	399861/2024
RUDGE RAMOS SERVICOS DE LIMPEZA LTDA	134.018	TFFP/FX	406.24.0510366	0001	27/03/2024	379587/2024
RUDGETEC LIMPEZAS TECNICAS EIRELI	236.235	TFFP/FX	406.24.0535086	0001	27/03/2024	393249/2024
RUDI ASSESSORIA E INTERMEDIACAO DE NEGOCIOS LTDA	321.833	TFFP/FX	406.24.0567671	0001	27/03/2024	407152/2024
RUDICLELIA SARAIVA LANDIM GOMES	246.955	TFFP/FX	406.24.0538689	0001	27/03/2024	395040/2024
RUDIE OUVINHA BRUNI ASSESSORAMENTO - EPP	234.296	TFFP/FX	406.24.0534443	0001	27/03/2024	392902/2024
RUDOLF GSCHLIFFNER	004.066.054.000	IPTU	101.24.0046331	0003	15/03/2024	349408/2024
RUDOLFO PRIMITZ ESPOLIO	622.803.001.000	IPTUTCE	103.24.0261898	0003	17/03/2024	370536/2024
RUDSON FRANCISCO TEZOLIN DE MIRANDA	032.075.022.034	IPTU	101.24.0203906	0003	17/03/2024	361384/2024
RUF MARTINS APOIO AS EMPR.EM SERV. TERCEIR.LTDA	230.373	TFFP/FX	406.24.0533165	0001	27/03/2024	392240/2024
RUF MARTINS PARCERIAS EMPRESARIAIS LTDA - ME	209.593	TFFP/FX	406.24.0527210	0001	27/03/2024	388983/2024
RUF MARTINS SERV.LIMP.PORT.APOIO EMP. LTDA - EPP	202.061	TFFP/FX	406.24.0525227	0001	27/03/2024	387973/2024
RUF MARTINS TERCEIRIZACAO SERV. EMPRES.EIRELI-ME	223.534	TFFP/FX	406.24.0531361	0001	27/03/2024	391303/2024
RUFFOS PROCESSAMENTO DE DADOS LTDA ME	193.736	TFFP/FX	406.24.0522836	0001	27/03/2024	386609/2024
RUFINA MARTINS PAIVA	FFB9J21	M.TRANS	709.24.2595150	0001	15/03/2024	426227/2024
RUFINO ALVES COSTA - ESPOLIO		ISS CC	705.23.2807609	0009	07/03/2024	413343/2024
RUFINO JOAQUIM DA SILVA		ISS CC	705.23.2806598	0009	07/03/2024	412981/2024
RUI BIGARAN DEMITROFF	239.529	TFFP/FX	406.24.0536170	0001	27/03/2024	393791/2024
RUI BIGARAN DEMITROFF TRANSPORTES - ME	215.508	TFFP/FX	406.24.0528829	0001	27/03/2024	389863/2024
RUI CESAR ROSAS	029.012.061.000	IPTU	101.24.0182694	0003	12/03/2024	359289/2024
RUI COSTA BARBOSA	024.069.001.176	IPTU	101.24.0164301	0003	15/03/2024	357783/2024
RUI DE PAULA LOPES	610.403.002.000	IPTUTCE	103.24.0258682	0003	17/03/2024	370244/2024
RUI EDUARDO BOUGLEUX DE MORAES - ESPOLIO	025.012.035.000	IPTU	101.24.0165619	0003	17/03/2024	357897/2024
RUI ELI DIAS SOARES	FSK8934	M.TRANS	709.24.2585715	0001	15/03/2024	421714/2024
RUI GOMES DOS SANTOS	021.100.005.001	IPTU	101.24.0153323	0003	16/03/2024	356805/2024
RUI GOMES LOPES	015.087.074.244	IPTU	101.24.0119706	0003	12/03/2024	353900/2024
RUI LAUDILIO FERREIRA	COI5755	M.TRANS	709.24.2574213	0001	06/03/2024	418765/2024
RUI LUIZ MORRA	260.846	TFFP/FX	406.24.0543761	0001	27/03/2024	397373/2024
RUI MARTINS CAMPOY	224.775	TFFP/FX	406.24.0531766	0001	27/03/2024	391510/2024
RUI MONDEJAR	049.613	TFFP/FX	406.24.0502002	0001	27/03/2024	375915/2024
RUI MONTEIRO	019.066.018.000	IPTU	101.24.0140093	0003	16/03/2024	355558/2024
RUI OTAVIO DE OLIVEIRA - ME	214.204	TFFP/FX	406.24.0528408	0001	27/03/2024	389636/2024
RUI SOBREIRA LOPES	532.058.047.000	IPTU	101.24.0241710	0003	12/03/2024	366106/2024
RUIJANE LIRA LIRA	017.037.044.017	IPTU	101.24.0129626	0003	12/03/2024	354673/2024
RUIXING CHEN	GGC3F28	M.TRANS	709.24.2568680	0001	06/03/2024	416174/2024
RUIZ COMERCIAL DE BIJUTERIAS LTDA-ME	142.344	TFSANIT	407.24.0258603	0002	27/03/2024	409051/2024
RUIZ COMERCIAL DE BIJUTERIAS LTDA-ME	142.344	TFFP/FX	406.24.0511572	0001	27/03/2024	380258/2024
RUIZ ISAO	016.046.016.000	IPTU	101.24.0126156	0003	17/03/2024	354440/2024
RUMO CONSULTORIA S/C LTDA.	072.460	TFFP/FX	406.24.0503253	0001	27/03/2024	376268/2024
RUMO LOGISTICA DE TRANSPORTES LTDA - EPP	170.600	TFFP/FX	406.24.0516774	0001	27/03/2024	383152/2024
RUNHA COMERCIO VAREJISTA LTDA	297.498	TFFP/FX	406.24.0558490	0001	27/03/2024	403720/2024

RUSSO GAETANO	025.060.121.014	IPTU	101.24.0167993	0003	17/03/2024	358080/2024
RUTE BORGES CORREIA	262.078	TFFP/FX	406.24.0544227	0001	27/03/2024	397584/2024
RUTE CAMPOS ROSSI	009.064.020.005	IPTU	101.24.0085084	0003	15/03/2024	351857/2024
RUTE COELHO MOREIRA	521.432.023.000	IPTU	101.24.0230621	0003	12/03/2024	364747/2024
RUTE CRISTINA DA SILVA PANCELLI	217.173	TFFP/FX	406.24.0529348	0001	27/03/2024	390177/2024
RUTE DOS SANTOS CAETANO	FUS2F24	M.TRANS	709.24.2593326	0001	15/03/2024	425270/2024
RUTE DOS SANTOS LUZ	PZF1H98	M.TRANS	709.24.2599973	0001	20/03/2024	428422/2024
RUTE FAVARETTI CARLOS	277.139	TFFP/FX	406.24.0549787	0001	27/03/2024	400060/2024
RUTE FONSECA PINHEIRO DIONISIO	003.047.012.740	IPTU	101.24.0031017	0003	17/03/2024	348037/2024
RUTE GOMES DA SILVA	FKE3F63	M.TRANS	709.24.2587429	0001	15/03/2024	422534/2024
RUTH BAPTISTA DORTA	006.076.008.000	IPTU	101.24.0066327	0003	12/03/2024	350854/2024
RUTH BIANCA SZILAGY	CFZ6198	M.TRANS	709.24.2583699	0001	11/03/2024	420763/2024
RUTH BIANCA SZILAGY	CFZ6198	M.TRANS	709.24.2600772	0001	20/03/2024	428859/2024
RUTH CINTRA BERNARDO NETTO	ELD3171	M.TRANS	709.24.2592317	0001	15/03/2024	424731/2024
RUTH CINTRA BERNARDO NETTO	ELD3171	M.TRANS	709.24.2569430	0001	06/03/2024	416434/2024
RUTH DEBORA BONK	097.834	TFFP/FX	406.24.0505597	0001	27/03/2024	377282/2024
RUTH FELICIO DE CAMARGO	003.047.013.537	IPTU	101.24.0031812	0003	23/03/2024	348137/2024
RUTH JANET BERRIOS ARAYA ME	191.964	TFFP/FX	406.24.0522342	0001	27/03/2024	386308/2024
RUTH KANASHIRO ALMUDIN	011.033.114.196	IPTU	101.24.0096010	0003	12/03/2024	352378/2024
RUTH MUNIZ	623.409.041.000	IPTUTCE	103.24.0262221	0003	17/03/2024	370709/2024
RUTH OLIVEIRA - ESPOLIO	030.053.012.000	IPTU	101.24.0190253	0003	16/03/2024	359910/2024
RUTH RITA CONFECOOES LTDA	296.071	TFFP/FX	406.24.0557881	0001	27/03/2024	403474/2024
RUTH VICENTE FERREIRA GIANNOTTI	146.858	TFFP/FX	406.24.0512318	0001	27/03/2024	380662/2024
RUTI MARIA MONGE	533.251.007.000	IPTU	101.24.0252537	0003	16/03/2024	367838/2024
RUTILIO GILA DOS SANTOS	EIA1C32	M.TRANS	709.24.2607847	0001	22/03/2024	432189/2024
RUTY MONCAYO DA COSTA	003.111.001.086	IPTU	101.24.0036877	0003	17/03/2024	348690/2024
RUY CAVALCANTI NETO	007.074.161.203	IPTU	101.24.0075209	0003	12/03/2024	351363/2024
RUY DE FIGUEIREDO	021.020.055.000	IPTU	101.24.0149587	0003	16/03/2024	356496/2024
RUY DE OLIVEIRA NASCIMENTO		ISS CC	705.23.2804007	0009	07/03/2024	412124/2024
RUY FONSECA PINHEIRO	OXG9C06	M.TRANS	709.24.2591825	0001	15/03/2024	424497/2024
RUY FONSECA PINHEIRO	OXG9C06	M.TRANS	709.24.2601070	0001	20/03/2024	429024/2024
RUY LABORDA FUMAGALLI	621.203.042.000	IPTUTCE	103.24.0261563	0003	17/03/2024	370377/2024
RUY LABORDA FUMAGALLI	621.203.041.000	IPTUTCE	103.24.0261562	0003	17/03/2024	370376/2024
RUY LABORDA FUMAGALLI	621.203.041.000	CIP	105.24.0275561	0003	29/03/2024	373285/2024
RUY LABORDA FUMAGALLI	621.203.042.000	CIP	105.24.0275562	0003	29/03/2024	373286/2024
RUY LANGE NETO	PZD6F18	M.TRANS	709.24.2608795	0001	22/03/2024	432712/2024
RUY MARCIO PEREIRA BENTES	187.982	TFFP/FX	406.24.0521211	0001	27/03/2024	385668/2024
RUY MENEZES NEIVA	012.090.027.012	IPTU	101.24.0106834	0003	15/03/2024	353003/2024
RUY SERVICOS E TREINAMENTOS LTDA	312.805	TFFP/FX	406.24.0564943	0001	27/03/2024	406221/2024
RV - DESENHOS TECNICOS SS LTDA	208.555	TFFP/FX	406.24.0526929	0001	27/03/2024	388831/2024
RV AGUAS LTDA	324.731	TFFP/FX	406.24.0568482	0001	27/03/2024	407387/2024
RV COMERCIO DE CALCADOS LTDA	270.477	TFFP/FX	406.24.0547316	0001	27/03/2024	398937/2024
RV FER COMERCIO DE FERRAGENS LTDA	277.670	TFFP/FX	406.24.0549971	0001	27/03/2024	400141/2024
RV GESTAO EMPRESARIAL LTDA - ME	212.123	TFFP/FX	406.24.0527923	0001	27/03/2024	389383/2024
RV MERCADINHO LTDA - EPP	158.518	TFFP/FX	406.24.0514381	0001	27/03/2024	381802/2024
RV MERCADINHO LTDA - EPP	158.518	TFSANIT	407.24.0258800	0002	27/03/2024	409105/2024
RV NEGOCIOS DIGITAIS LTDA	302.444	TFFP/FX	406.24.0560577	0001	27/03/2024	404578/2024
RV PROJETOS LTDA	FIS6H80	M.TRANS	709.24.2591079	0001	15/03/2024	424138/2024
RV SOLUTIONS PROM DE VENDAS E REPRES COMERC LTDA	262.982	TFFP/FX	406.24.0544557	0001	27/03/2024	397723/2024
RV VEGETAIS COR.MERCADOR.INTERM.COMMODITIES LTD	284.007	TFFP/FX	406.24.0552464	0001	27/03/2024	401179/2024
RV&S COMERCIO DE ALIMENTOS LTDA - ME	218.114	TFFP/FX	406.24.0529641	0001	27/03/2024	390332/2024
RVB TRANSPORTES EIRELI	219.815	TFFP/FX	406.24.0530170	0001	27/03/2024	390629/2024
RVC DISTRIBUIDORA COMERCIO E SERVICOS LTDA	297.542	TFFP/FX	406.24.0558514	0001	27/03/2024	403730/2024
RVIEIRA SOLUCOES EIRELI	269.670	TFFP/FX	406.24.0547046	0001	27/03/2024	398810/2024
RVIEIRA SOLUCOES EIRELI	269.670	ISS	292.24.4429806	0001	15/03/2024	375239/2024
RVM COMERCIO VAREJISTA DE PROD.ALIMENTICIOS LTDA	287.798	TFFP/FX	406.24.0554169	0001	27/03/2024	401949/2024
RVM CONSULTORIA COMERCIAL LTDA	312.341	ISSQNSN	430.24.3164607	0001	22/02/2023	410343/2024
RVM CONSULTORIA COMERCIAL LTDA	312.341	ISSQNSN	430.24.3164669	0001	20/03/2023	410346/2024
RVM CONSULTORIA COMERCIAL LTDA	312.341	ISSQNSN	430.24.3164848	0001	22/05/2023	410362/2024
RVM CONSULTORIA COMERCIAL LTDA	312.341	ISSQNSN	430.24.3164369	0001	20/12/2022	410335/2024
RVM CONSULTORIA COMERCIAL LTDA	312.341	ISSQNSN	430.24.3165035	0001	20/06/2023	410378/2024
RVM CONSULTORIA COMERCIAL LTDA	312.341	ISSQNSN	430.24.3164724	0001	20/04/2023	410349/2024
RVM CONSULTORIA COMERCIAL LTDA	312.341	ISSQNSN	430.24.3164403	0001	20/01/2023	410340/2024
RVM CONSULTORIA COMERCIAL LTDA	312.341	TFFP/FX	406.24.0564744	0001	27/03/2024	406146/2024
RVM CONSULTORIA COMERCIAL LTDA	312.341	ISS	292.24.4418074	0001	15/03/2024	374715/2024
RVM CONSULTORIA COMERCIAL LTDA	312.341	ISSQNSN	430.24.3165835	0001	20/12/2023	410518/2024
RVM CONSULTORIA COMERCIAL LTDA	312.341	ISSQNSN	430.24.3165563	0001	21/11/2023	410493/2024
RVM CONSULTORIA COMERCIAL LTDA	312.341	ISSQNSN	430.24.3165267	0001	21/08/2023	410426/2024
RVM CONSULTORIA COMERCIAL LTDA	312.341	ISSQNSN	430.24.3165313	0001	20/09/2023	410447/2024
RVM CONSULTORIA COMERCIAL LTDA	312.341	ISSQNSN	430.24.3165470	0001	20/10/2023	410481/2024
RVO DE SOUSA EMPREENDEDOR DE MARKETING LTDA	290.072	TFFP/FX	406.24.0555192	0001	27/03/2024	402328/2024
RW ADMINISTRACAO E SERVICOS LTDA	339.338	TFFP/FX	406.23.3240756	0003	18/03/2024	375444/2024
RW ADMINISTRACAO E SERVICOS LTDA	339.338	TFFP/FX	406.24.0572638	0001	27/03/2024	408620/2024
RW COMERCIO DE ARTIGOS DE PLASTICOS LTDA - EPP	234.258	TFFP/FX	406.24.0534433	0001	27/03/2024	392899/2024
RW MOTORS COM. DE VEIC. NOVOS E SEMINOVOS LTDA	307.744	TFFP/FX	406.24.0562707	0001	27/03/2024	405409/2024
RW UNIAO SERVICOS DE DIGITACAO LTDA EPP	152.624	TFFP/FX	406.24.0513313	0001	27/03/2024	381207/2024
RWB TERCEIRIZACAO LTDA	241.622	TFFP/FX	406.24.0536905	0001	27/03/2024	394163/2024
RWR TOUR TRANSPORTE E TURISMO LTDA ME	210.940	TFFP/FX	406.24.0527582	0001	27/03/2024	389206/2024
RWS CONCEITOS E CONSTRUCOES LTDA ME	288.177	TFFP/FX	406.24.0554347	0001	27/03/2024	402007/2024
RWT COMERCIO DE CALCADOS E CONFECACAO LTDA	300.059	TFFP/FX	406.24.0559538	0001	27/03/2024	404158/2024
RX PRO LOG TRANSPORTES E LOGISTICA LTDA	294.353	TFFP/FX	406.24.0557107	0001	27/03/2024	403133/2024
RX PRO LOG TRANSPORTES E LOGISTICA LTDA	294.353	TFSANIT	407.24.0261589	0002	27/03/2024	410127/2024
RX54 PRODUTOS DIGITAIS LTDA	289.247	TFFP/FX	406.24.0554820	0001	27/03/2024	402181/2024
RX91 CONVENIENCIAS LTDA	266.235	TFFP/FX	406.24.0545735	0001	27/03/2024	398225/2024
RXG CORRETORA DE SEGUROS LTDA	311.996	TFFP/FX	406.24.0564576	0001	27/03/2024	406076/2024
RXS CONSULTORIA EM RECURSOS HUMANOS LTDA	337.872	TFFP/FX	406.24.0572186	0001	27/03/2024	408478/2024
RYAN EMANOEL DOS SANTOS	MKA4625	M.TRANS	709.24.2571635	0001	06/03/2024	417394/2024
RYAN EMANOEL DOS SANTOS	MKA4625	M.TRANS	709.24.2591061	0001	15/03/2024	424131/2024
RYAN EMANOEL DOS SANTOS	MKA4625	M.TRANS	709.24.2591071	0001	15/03/2024	424135/2024
RYAN VICTOR CAVALCANTI GOMES	EZZ26884	M.TRANS	709.24.2616007	0001	28/03/2024	433256/2024
RYKO PROCESSAMENTO DE DADOS EIRELI	279.634	TFFP/FX	406.24.0550695	0001	27/03/2024	400461/2024
RYUGO FUKUTANI - ESPOLIO	031.144.030.000	CIP	105.24.0271901	0003	29/03/2024	371720/2024
RYUZIN OSIRO	CYN7476	M.TRANS	709.24.2594543	0001	15/03/2024	425919/2024
RZ FEREC EMPREENDIMENTOS DIGITAIS LTDA	300.455	TFFP/FX	406.24.0559688	0001	27/03/2024	404216/2024
RZA.COM LTDA	301.088	ISS	291.24.4416911	0001	15/03/2024	373562/2024
RZD REPRESENTACOES COMERCIAIS LTDA	210.472	TFFP/FX	406.24.0527461	0001	27/03/2024	389140/2024
RZR COMERCIO E SERVICOS DE PRODUTOS EM GERAL	290.556	TFFP/FX	406.24.0555405	0001	27/03/2024	402402/2024
RZX BARBEARIA LTDA	275.516	TFFP/FX	406.24.0549183	0001	27/03/2024	399788/2024
S & A EQUIPAMENTOS DE SEGURANCA LTDA	184.170	TFFP/FX	406.24.0520169	0001	27/03/2024	385073/2024
S & A SERVICOS EM TEC. DA INFORMACAO LTDA - ME	241.399	TFFP/FX	406.24.0536826	0001	27/03/2024	394126/2024
S & B TRANSPORTES RODOVIARIOS EIRELI ME	234.574	TFFP/FX	406.24.0534530	0001	27/03/2024	392948/2024
S & D COM.DE EQUIP.DE INFORMATICA LTDA - ME	152.329	TFFP/FX	406.24.0513260	0001	27/03/2024	381174/2024
S & K AUDIO E VIDEO PRODUCOES S/C LTDA	133.819	TFFP/FX	406.24.0510338	0001	27/03/2024	379573/2024
S & L COMERCIO DE ARMARINHOS LTDA	093.407	TFFP/FX	406.24.0505018	0001	27/03/2024	377005/2024



S & M TALENT INSTAL. DE EQUIP.DE TELEC.LTDA-ME	160.977	TFFP/FX	406.24.0514839	0001	27/03/2024	382058/2024
S C AGENCIA DE PASSAGENS LTDA	268.502	TFFP/FX	406.24.0546584	0001	27/03/2024	398608/2024
S C F SERVICOS DE MAO DE OBRA EIRELI ME	EPY9842	M.TRANS	709.24.2574203	0001	06/03/2024	418756/2024
S CONSTANTINO ROSSINI - ESTACIONAMENTOS	185.026	TFFP/FX	406.24.0520381	0001	27/03/2024	385193/2024
S DE PONTES MACIEL ME	236.504	TFFP/FX	406.24.0535163	0001	27/03/2024	393291/2024
S DE SOUZA FRANCO EMPREITEIRA - ME	220.534	TFFP/FX	406.24.0530403	0001	27/03/2024	390747/2024
S E BRESSAN PEDROSO TRANSPORTES ME	198.244	TFFP/FX	406.24.0524168	0001	27/03/2024	387412/2024
S ELITE POLIMENTOS E APLICACOES DE PISOS EIRELLI	263.739	TFFP/FX	406.24.0544837	0001	27/03/2024	397844/2024
S F DESENVOLVIMENTO DE PESSOAS LTDA	301.889	TFFP/FX	406.24.0560302	0001	27/03/2024	404474/2024
S FERRARI COM. CONSULT. E REPRESENTACOES LTDA	118.604	TFFP/FX	406.24.0508159	0001	27/03/2024	378497/2024
S L CONRADO	171.851	TFFP/FX	406.24.0517051	0001	27/03/2024	383307/2024
S M D SUGESTOES MOVEIS E DECORACOES LTDA	079.750	TFFP/FX	406.24.0503739	0001	27/03/2024	376413/2024
S M MARCIANO GONCALVES	280.122	TFFP/FX	406.24.0550881	0001	27/03/2024	400536/2024
S M S DEAK SERVICOS AUTOMOTIVOS	286.984	TFFP/FX	406.24.0553817	0001	27/03/2024	401785/2024
S M VERISSIMO TRANSPORTES	273.261	TFFP/FX	406.24.0548361	0001	27/03/2024	399424/2024
S P T - COMERCIAL E DISTRIBUIDORA LTDA - ME	201.683	TFFP/FX	406.24.0525131	0001	27/03/2024	387927/2024
S R BERGAMOS SERVICES ME	129.381	TFFP/FX	406.24.0509729	0001	27/03/2024	379244/2024
S R DE OLIVEIRA COM.DE FILTRO DE AGUA E SERVICOS	254.863	ISS	292.24.4323428	0001	15/01/2024	374333/2024
S R DE OLIVEIRA COM.DE FILTRO DE AGUA E SERVICOS	254.863	TFFP/FX	406.24.0541541	0001	27/03/2024	396355/2024
S R LEONE MOVEIS	178.846	TFFP/FX	406.24.0518780	0001	27/03/2024	384252/2024
S R SANTIAGO - ME	198.096	TFFP/FX	406.24.0524120	0001	27/03/2024	387382/2024
S R ZUCATELLI JUNIOR ESCRITORIO DE APOIO	276.423	TFFP/FX	406.24.0549511	0001	27/03/2024	399939/2024
S ROSSI EMPRESARIAL LTDA	264.214	TFFP/FX	406.24.0545033	0001	27/03/2024	397927/2024
S ROSSI EMPRESARIAL LTDA	264.214	ISS	292.24.4419094	0001	15/03/2024	374780/2024
S S H - ASSESSORIA EMPRESARIAL TECNICA LTDA	127.665	TFFP/FX	406.24.0509472	0001	27/03/2024	379104/2024
S SERVICE COMERCIO DE BORRACHAS EIRELI	EV58338	M.TRANS	709.24.2582356	0001	11/03/2024	420075/2024
S SILVA COM.E REPRESENTACAO DE AUTOMOVEIS EIRELI	295.216	TFFP/FX	406.24.0557469	0001	27/03/2024	403283/2024
S SILVA REPRESENTACAO ME	252.674	TFFP/FX	406.24.0540728	0001	27/03/2024	395990/2024
S SORIA VIRGENS ME	177.708	TFFP/FX	406.24.0518496	0001	27/03/2024	384082/2024
S TARTARO JUNIOR - CONSTRUCAO INTELIGENTE - ME	222.546	TFFP/FX	406.24.0531032	0001	27/03/2024	391119/2024
S&C TREINAMENTOS E DESENVOLVIMENTO PESSOAL LTDA	256.862	TFFP/FX	406.24.0542289	0001	27/03/2024	396682/2024
S&G IT CONSULTING LTDA	156.927	TFFP/FX	406.24.0514087	0001	27/03/2024	381646/2024
S&S BRAZIL IMP. EXP. COM. E DISTRIB. LTDA EPP	225.364	TFFP/FX	406.24.0531954	0001	27/03/2024	391604/2024
S&S BRAZIL IMP. EXP. COM. E DISTRIB. LTDA EPP	225.364	TFSANIT	407.24.0259915	0002	27/03/2024	409482/2024
S&V PARQUE DE DIVERSOES LTDA	260.690	TFSANIT	407.24.0260770	0002	27/03/2024	409839/2024
S&V PARQUE DE DIVERSOES LTDA	260.690	TFFP/FX	406.24.0543711	0001	27/03/2024	397349/2024
S. A. DA SILVA SERVICOS - ME	204.751	TFFP/FX	406.24.0525941	0001	27/03/2024	388333/2024
S. DE S. A. DE ANCHIETA COMUNICACAO VISUAL ME	222.146	TFFP/FX	406.24.0530918	0001	27/03/2024	391049/2024
S. FREITAS & F. LIMA LTDA	275.401	TFFP/FX	406.24.0549143	0001	27/03/2024	399769/2024
S. L. ROSSI FERNANDES JUNIOR LTDA	329.604	TFFP/FX	406.24.0569739	0001	27/03/2024	407782/2024
S. M. DOS SANTOS - COMERCIO DE VIDROS - ME	249.455	TFFP/FX	406.24.0539563	0001	27/03/2024	395439/2024
S. O. SANTOS SERVICO AUXILIAR MARITIMO LTDA	275.151	TFFP/FX	406.24.0549053	0001	27/03/2024	399738/2024
S. PORTELA CURSOS E CONCURSOS PUBLICOS	195.578	TFFP/FX	406.24.0523408	0001	27/03/2024	386943/2024
S. R. DE SOUSA - DESENVOLV.DE SISTEMAS EIRELI	259.626	TFFP/FX	406.24.0543298	0001	27/03/2024	397175/2024
S. R. B. VIDRACARIA E TRANSPORTE - ME	211.856	TFFP/FX	406.24.0527847	0001	27/03/2024	389348/2024
S. R. MENHA VIDROS ME	212.740	TFFP/FX	406.24.0528126	0001	27/03/2024	389484/2024
S. REI RESTAURANTES LTDA	248.667	TFFP/FX	406.24.0539290	0001	27/03/2024	395304/2024
S. REI RESTAURANTES LTDA	248.667	TFSANIT	407.24.0260265	0002	27/03/2024	409615/2024
S. SERVICE COMERCIO DE BORRACHAS EIRELI - EPP	254.324	TFFP/FX	406.24.0541324	0001	27/03/2024	396252/2024
S. SILOS IMUNIZACAO E HIGIENIZACAO EIRELI - ME	254.621	TFFP/FX	406.24.0541449	0001	27/03/2024	396312/2024
S. W. RUIZ PNEUS LTDA	276.685	ISS	291.24.4429053	0001	15/03/2024	373867/2024
S. W. RUIZ PNEUS LTDA	276.685	TFFP/FX	406.24.0549614	0001	27/03/2024	399990/2024
S.A DO AMARAL SECCHES COMPOS. EM PASTILHAS ME	240.027	TFFP/FX	406.24.0536330	0001	27/03/2024	393878/2024
S.A. GUTIERREZ LTDA - ME	259.170	TFFP/FX	406.24.0543143	0001	27/03/2024	397108/2024
S.A. LEANDRO MERCADO ME	217.372	TFFP/FX	406.24.0529398	0001	27/03/2024	390206/2024
S.A. MARTINS CONSTRUCOES - ME	232.689	TFFP/FX	406.24.0533911	0001	27/03/2024	392627/2024
S.A. RODRIGUES JR ACADEMIA GUTO DE KARATE LTDA	305.222	TFFP/FX	406.24.0561700	0001	27/03/2024	405012/2024
S.A. SUPRI-INSTALACAO E MANUTENCAO S/C LTDA-ME	099.421	TFFP/FX	406.24.0505763	0001	27/03/2024	377366/2024
S.A. VANDERLEI ACESSORIOS AUTOMOTIVOS ME	207.737	TFFP/FX	406.24.0526728	0001	27/03/2024	388728/2024
S.A.A. FERREIRA DO NASCIMENTO CANTINA - ME	174.825	TFFP/FX	406.24.0517776	0001	27/03/2024	383696/2024
S.B.C.MARKETING COM. ARTIGOS P/PRESENTES LTDA ME	181.759	TFFP/FX	406.24.0519488	0001	27/03/2024	384671/2024
S.B.DO CAMPO GETULIO VARGAS 600 PART. LTDA	287.426	TFFP/FX	406.24.0553996	0001	27/03/2024	401867/2024
S.B.G.-EMPREENDIMOTOS IMOBILIARIOS S/C LTDA	012.024.049.040	IPTU	101.24.0103020	0003	15/03/2024	352779/2024
S.C. CONSTRUCOES E SERVICOS LTDA	116.794	TFFP/FX	406.24.0507930	0001	27/03/2024	378398/2024
S.C.L CONSTRUCOES E SERVICOS LTDA ME	254.816	TFFP/FX	406.24.0541528	0001	27/03/2024	396350/2024
S.C.R. ODONTOLOGIA ESPECIALIZADA LTDA	170.200	TFFP/FX	406.24.0516691	0001	27/03/2024	383102/2024
S.D.J. INFORMATICA S/C. LTDA.	089.999	TFFP/FX	406.24.0504675	0001	27/03/2024	376835/2024
S.DE ALMEIDA JUNIOR NEGOCIOS DIGITAIS LTDA	279.947	TFFP/FX	406.24.0550808	0001	27/03/2024	400507/2024
S.G. DI FRANCESCO - ME	253.241	TFFP/FX	406.24.0540939	0001	27/03/2024	396086/2024
S.G. REPRESENTACOES COMERCIAIS S/C LTDA	122.429	TFFP/FX	406.24.0508702	0001	27/03/2024	378759/2024
S.G. REPRESENTACOES COMERCIAIS S/C LTDA	122.429	ISS	292.24.4323214	0001	15/01/2024	374135/2024
S.HANASHIRO E CIA LTDA	524.217.001.000	IPTU	101.24.0236265	0003	15/03/2024	365501/2024
S.HANASHIRO E CIA LTDA	524.217.001.000	CIP	105.24.0273494	0003	29/03/2024	372281/2024
S.I.M. ADMINISTRADORA DE CONDOMINIOS LTDA ME	195.038	ISS	292.24.4323289	0001	15/01/2024	374207/2024
S.I.M. ADMINISTRADORA DE CONDOMINIOS LTDA ME	195.038	TFFP/FX	406.24.0523251	0001	27/03/2024	386851/2024
S.J. CARGAS E SERVICOS LTDA	296.439	TFFP/FX	406.24.0558039	0001	27/03/2024	403539/2024
S.J.M. TECNOLOGIA EM SISTEMAS LTDA - ME	183.581	TFFP/FX	406.24.0519998	0001	27/03/2024	384968/2024
S.J.T. ASSESSORIA TECNICA S/C.LTDA.	102.364	TFFP/FX	406.24.0506138	0001	27/03/2024	377539/2024
S.K.M.TRANSPORTES EIRELI	173.660	TFFP/FX	406.24.0517472	0001	27/03/2024	383520/2024
S.L SOARES MOREIRA DISTRIBUIDORA DE EQUIPAMENTOS	303.641	TFFP/FX	406.24.0561099	0001	27/03/2024	404779/2024
S.L. DE ARAUJO MONITORAMENTO - ME	252.434	TFFP/FX	406.24.0540642	0001	27/03/2024	395945/2024
S.L. SOLGON VIDRACARIA - EPP	222.616	TFFP/FX	406.24.0531051	0001	27/03/2024	391131/2024
S.M. DOS SANTOS TRANSPORTES DE VEICULOS - ME	259.126	TFFP/FX	406.24.0543127	0001	27/03/2024	397099/2024
S.M. SANTANA REPRESENTACOES - ME	158.262	TFFP/FX	406.24.0514332	0001	27/03/2024	381777/2024
S.M.R.C E SILVA CORRESPONDENTE BANCARIO	275.633	TFFP/FX	406.24.0549230	0001	27/03/2024	399813/2024
S.M.VASQUEZ REPRESENTACOES COMERCIAIS LTDA.	158.727	TFFP/FX	406.24.0514412	0001	27/03/2024	381824/2024
S.MARTINS LOCACAO DE EQUIPAMENTOS LTDA EPP	221.169	TFFP/FX	406.24.0530622	0001	27/03/2024	390885/2024
S.MN.CONTABIL LTDA	303.916	ISS	292.24.4421174	0001	15/02/2024	374887/2024
S.MN.CONTABIL LTDA	303.916	ISS	292.24.4421175	0001	15/03/2024	374888/2024
S.N.H PRESTACAO DE SERV.DE REGUL.CADASTRAL LTDA	186.349	TFFP/FX	406.24.0520771	0001	27/03/2024	385406/2024
S.O.S LIONS AUTO SERVICE EIRELI	229.430	TFFP/FX	406.24.0532970	0001	27/03/2024	392141/2024
S.O.S MATERIAIS GRAFICOS LTDA	295.377	TFFP/FX	406.24.0557555	0001	27/03/2024	403322/2024
S.O.S. FOCA'S - SERV. DE GUINCHOS LTDA EPP	166.264	TFFP/FX	406.24.0515869	0001	27/03/2024	382654/2024
S.O.S. MOTORES ELETRICOS LTDA ME	111.783	TFFP/FX	406.24.0507328	0001	27/03/2024	378119/2024
S.O.S. SOBRANCELHAS ESTETICAS & ESMALTERIA LTDA.	266.520	TFSANIT	407.24.0261084	0002	27/03/2024	409966/2024
S.O.S. SOBRANCELHAS ESTETICAS & ESMALTERIA LTDA.	266.520	TFFP/FX	406.24.0545861	0001	27/03/2024	398267/2024
S.O.S.INFORMATICA E COMERCIO LTDA - ME	236.974	TFFP/FX	406.24.0535317	0001	27/03/2024	393373/2024
S.P. DOS SANTOS ENG. E PROJETOS INDUSTRIAIS	273.595	TFFP/FX	406.24.0548481	0001	27/03/2024	399479/2024
S.P.J NEGOCIOS IMOBILIARIOS LTDA - ME	187.173	TFFP/FX	406.24.0520995	0001	27/03/2024	385547/2024
S.Q.I. SERVICOS DE QUALIDADE EM INSPECAO LTDA	159.818	TFFP/FX	406.24.0514624	0001	27/03/2024	381940/2024
S.R. DOS SANTOS AUTO PECAS	189.480	TFFP/FX	406.24.0521632	0001	27/03/2024	385904/2024
S.R. ESCOVAS EIRELI - ME	228.295	TFFP/FX	406.24.0532597	0001	27/03/2024	391943/2024
S.R. FIGUEREDO - CONSULTORIA ME	262.613	TFFP/FX	406.24.0544405	0001	27/03/2024	397663/2024
S.R. LAZZURI - ME	188.546	TFFP/FX	406.24.0521380	0001	27/03/2024	385772/2024



S.R.ANDRADE SEG.DO TRABALHO E MEDIC.OCUPACIONAL	265.534	ISS	292.24.4323455	0001	15/01/2024	374357/2024
S.R.ANDRADE SEG.DO TRABALHO E MEDIC.OCUPACIONAL	265.534	TFFP/FX	406.24.0545490	0001	27/03/2024	398122/2024
S.R.ANDRADE SEG.DO TRABALHO E MEDIC.OCUPACIONAL	265.534	TFSANIT	407.24.0261027	0002	27/03/2024	409942/2024
S.R.DA ROCHA PRODUCOES MUSICAIS	257.360	TFFP/FX	406.24.0542481	0001	27/03/2024	396778/2024
S.R.M. APOIO ADMINISTRATIVO LTDA	339.383	TFFP/FX	406.24.0572679	0001	27/03/2024	408635/2024
S.R.RODRIGUES FX NEGOCIOS DIGITAIS - EIRELI	251.361	TFFP/FX	406.24.0540257	0001	27/03/2024	395778/2024
S.R.VIEIRA LOCACOES DE BRINQUEDOS	268.073	TFFP/FX	406.24.0546410	0001	27/03/2024	398537/2024
S.S.METROLOGY LTDA	323.849	ISS	292.24.4424905	0001	15/03/2024	375048/2024
S.S.METROLOGY LTDA	323.849	TFFP/FX	406.24.0568240	0001	27/03/2024	407312/2024
S.S.RUIVO SERVICOS ADMINISTRATIVOS - ME	230.013	TFFP/FX	406.24.0533051	0001	27/03/2024	392180/2024
S.S.GONCALES CONTABILIDADE LTDA	294.052	TFFP/FX	406.24.0556975	0001	27/03/2024	403066/2024
S.S.P. SERVICOS E COBRANCAS EIRELI	284.582	TFFP/FX	406.24.0552733	0001	27/03/2024	401294/2024
S.S.PINTURAS MAO DE OBRA ESPECIALIZADA LTDA ME	194.616	TFFP/FX	406.24.0523127	0001	27/03/2024	386782/2024
S.T DE LIMA FILHO TRANSPORPTES ME	223.112	TFFP/FX	406.24.0531223	0001	27/03/2024	391233/2024
S.V.SCHARF CONSULTORIA EM TEC.DA INFORMACAO EPP	276.507	TFFP/FX	406.24.0549544	0001	27/03/2024	399956/2024
S.V.DA SILVA TRANSPORTES ME	097.360	TFFP/FX	406.24.0505518	0001	27/03/2024	377250/2024
S.V.A ASSISTENCIA A SAUDE TREINAMENTO E CAPACITA	287.806	TFFP/FX	406.24.0554174	0001	27/03/2024	401950/2024
S.V.S. INFORMATICA LTDA ME	145.283	TFFP/FX	406.24.0512046	0001	27/03/2024	380513/2024
S/A. IMOBILIARIA GUARANI	026.031.010.000	IPTU	101.24.0173411	0003	12/03/2024	358495/2024
S/A. IMOBILIARIA GUARANI	026.031.001.000	IPTU	101.24.0173405	0003	12/03/2024	358493/2024
S/A. IMOBILIARIA GUARANI	026.027.021.000	IPTU	101.24.0173292	0003	12/03/2024	358482/2024
S/A. IMOBILIARIA GUARANI	026.027.025.000	IPTU	101.24.0173294	0003	12/03/2024	358483/2024
S/A. IMOBILIARIA GUARANI	026.031.009.000	IPTU	101.24.0173410	0003	12/03/2024	358494/2024
S/S RUDGE ADMIN E CORRETORA DE SEGUROS LTDA	112.171	TFFP/FX	406.24.0507378	0001	27/03/2024	378139/2024
S19 SERVICOS DE MARKETING LTDA -ME	260.144	TFFP/FX	406.24.0543498	0001	27/03/2024	397269/2024
S2 SERVICOS ADMINISTRATIVOS LTDA	229.511	TFFP/FX	406.24.0532993	0001	27/03/2024	392153/2024
S44 COMERCIO DE VEICULOS PARTIC.LOCADORA EIRELI	256.805	TFFP/FX	406.24.0542265	0001	27/03/2024	396670/2024
S44 LOGISTICA E TRANSPORTE LTDA	CVT9B71	M.TRANS	709.24.2593583	0001	15/03/2024	425390/2024
S7 EMPREENDIMENTOS DIGITAIS LTDA	302.453	TFFP/FX	406.24.0560583	0001	27/03/2024	404581/2024
S7 REPRESENTACAO COMERCIAL LTDA	196.594	TFFP/FX	406.24.0523685	0001	27/03/2024	387114/2024
S95 REPRESENTACOES COMERCIAIS LTDA	FVJ0156	M.TRANS	709.24.2593505	0001	15/03/2024	425337/2024
SA - MGS SOLUCAO EM BATERIAS LTDA	281.312	ISS	292.24.4422865	0001	15/03/2024	374949/2024
SA - MGS SOLUCAO EM BATERIAS LTDA	281.312	TFFP/FX	406.24.0551326	0001	27/03/2024	400718/2024
SA MGS SOLUCAO EM BATERIA LTDA	CVL5584	M.TRANS	709.24.2594449	0001	15/03/2024	425870/2024
SAADA CENTRO DE FISIOTERAPIA E PSICOLOGIA LTDA	203.221	TFFP/FX	406.24.0525521	0001	27/03/2024	388119/2024
SABAT TRANSPORTES LTDA	306.631	TFFP/FX	406.24.0562263	0001	27/03/2024	405243/2024
SABATINI DIGITACAO E CADASTRO LTDA - ME	245.934	TFFP/FX	406.24.0538334	0001	27/03/2024	394877/2024
SABB ASSESSORIA CREDITO E FINANCIAMENTO S/C LTDA	007.002.031.002	IPTU	101.24.0069334	0003	12/03/2024	351093/2024
SABBAHI CONSTRUTORA E INCORPORADORA LTDA	005.059.010.111	IPTU	101.24.0054208	0003	12/03/2024	350076/2024
SABBAHI CONSTRUTORA E INCORPORADORA LTDA	001.118.041.040	IPTU	101.24.0015637	0003	12/03/2024	346854/2024
SABBAHI CONSTRUTORA E INCORPORADORA LTDA	005.059.010.112	IPTU	101.24.0054209	0003	12/03/2024	350077/2024
SABBAHI CONSTRUTORA E INCORPORADORA LTDA	001.118.041.039	IPTU	101.24.0015636	0003	12/03/2024	346853/2024
SABBAHI CONSTRUTORA E INCORPORADORA LTDA	001.118.041.038	IPTU	101.24.0015635	0003	12/03/2024	346852/2024
SABBAHI CONSTRUTORA E INCORPORADORA LTDA	001.118.041.070	IPTU	101.24.0015667	0003	12/03/2024	346858/2024
SABBAHI CONSTRUTORA E INCORPORADORA LTDA	001.118.041.071	IPTU	101.24.0015668	0003	12/03/2024	346859/2024
SABBAHI CONSTRUTORA E INCORPORADORA LTDA	001.118.041.074	IPTU	101.24.0015671	0003	12/03/2024	346860/2024
SABBAHI CONSTRUTORA E INCORPORADORA LTDA	001.118.041.048	IPTU	101.24.0015645	0003	12/03/2024	346857/2024
SABBAHI CONSTRUTORA E INCORPORADORA LTDA	001.118.041.046	IPTU	101.24.0015643	0003	12/03/2024	346855/2024
SABBAHI CONSTRUTORA E INCORPORADORA LTDA	001.118.041.047	IPTU	101.24.0015644	0003	12/03/2024	346856/2024
SABBAHI CONSTRUTORA E INCORPORADORA LTDA	005.059.010.102	IPTU	101.24.0054199	0003	12/03/2024	350075/2024
SABBAHI CONSTRUTORA E INCORPORADORA LTDA	001.118.041.026	IPTU	101.24.0015623	0003	12/03/2024	346851/2024
SABBAHI CONSTRUTORA E INCORPORADORA LTDA	001.118.041.008	IPTU	101.24.0015605	0003	12/03/2024	346848/2024
SABBAHI CONSTRUTORA E INCORPORADORA LTDA	001.118.041.007	IPTU	101.24.0015604	0003	12/03/2024	346847/2024
SABBAHI CONSTRUTORA E INCORPORADORA LTDA	001.118.041.016	IPTU	101.24.0015613	0003	12/03/2024	346850/2024
SABBAHI CONSTRUTORA E INCORPORADORA LTDA	001.118.041.005	IPTU	101.24.0015602	0003	12/03/2024	346846/2024
SABBAHI CONSTRUTORA E INCORPORADORA LTDA	001.118.041.011	IPTU	101.24.0015608	0003	12/03/2024	346849/2024
SABEDORIA DA MULHER EMPREENDIMENTOS ONLINE LTDA	274.470	TFFP/FX	406.24.0548796	0001	27/03/2024	399618/2024
SABER ATUAL CURSOS ATUALIZACAO PROF. ONLINE LTDA	242.073	TFFP/FX	406.24.0537062	0001	27/03/2024	394241/2024
SABER CALIL - ESPOLIO	025.010.017.000	IPTU	101.23.2779404	0010	27/03/2024	345492/2024
SABER QUIMICA INDUSTRIA E COMERCIO LTDA	FSA7B56	M.TRANS	709.24.2567122	0001	06/03/2024	415441/2024
SABETUR TURISMO SAO BERNARDO LTDA	017.005.043.000	IPTU	101.24.0127362	0003	12/03/2024	354515/2024
SABIA EXPRESS NEGOCIOS DIGITAIS LTDA	298.095	TFFP/FX	406.24.0558737	0001	27/03/2024	403821/2024
SABINO SUCIGAN-ESPOLIO	024.022.065.000	IPTU	101.24.0162614	0003	15/03/2024	357670/2024
SABOR & COR BENDITA GASTRONOMIA LTDA	322.893	TFFP/FX	406.24.0567986	0001	27/03/2024	407239/2024
SABOR DE TAPIOCA ALIMENTACAO LTDA	261.729	TFSANIT	407.24.0260822	0002	27/03/2024	409864/2024
SABOR DE TAPIOCA ALIMENTACAO LTDA	261.729	TFFP/FX	406.24.0544094	0001	27/03/2024	397533/2024
SABOR DO CHEFE RESTAURANTE LTDA	295.526	TFFP/FX	406.24.0557624	0001	27/03/2024	403351/2024
SABOR ENCANTADO BISCOITERIA GOURMET LTDA	338.949	TFFP/FX	406.24.0572484	0001	27/03/2024	408571/2024
SABOR MINEIRO RESTAURANTE E LANCHONETE LTDA	090.481	TFSANIT	407.24.0257959	0002	27/03/2024	408902/2024
SABOR MINEIRO RESTAURANTE E LANCHONETE LTDA	090.481	TFFP/FX	406.24.0504719	0001	27/03/2024	376852/2024
SABOR REAL PADARIA E MERCEARIA LTDA	339.663	TFFP/FX	406.24.0572734	0001	27/03/2024	408656/2024
SABORAMA SABORES E CONCENTRADOS PARA BEBIDAS	EQ47B39	M.TRANS	709.24.2566742	0001	06/03/2024	415314/2024
SABORES DA ELICIA LTDA	319.493	TFFP/FX	406.24.0567121	0001	27/03/2024	406982/2024
SABORES DA PLANTA CULINARIA SAUDAVEL LTDA	338.443	TFFP/FX	406.23.3240546	0003	18/03/2024	375422/2024
SABOR'S DE OURO ALIMENTOS LTDA	302.384	TFFP/FX	406.24.0560546	0001	27/03/2024	404566/2024
SABRINA ANDRADE SANTOS	CFM5I22	M.TRANS	709.24.2605189	0001	22/03/2024	430718/2024
SABRINA BEATRIZ CORREIA	FEY3D14	M.TRANS	709.24.2592165	0001	15/03/2024	424653/2024
SABRINA DA SILVA RAMON	532.094.015.000	CIP	105.24.0273824	0003	29/03/2024	372411/2024
SABRINA DE ARAUJO LIMA	532.100.100.180	IPTU	101.24.0244561	0003	12/03/2024	366595/2024
SABRINA DE OLIVEIRA SILVA	QVC4654	M.TRANS	709.24.2564540	0001	06/03/2024	414317/2024
SABRINA DIAS MOREIRA	032.073.063.120	IPTU	101.24.0203624	0003	17/03/2024	361326/2024
SABRINA DOS SANTOS	003.121.003.085	IPTU	101.24.0037571	0003	17/03/2024	348757/2024
SABRINA ENTZ FAJARDO	EMW5D02	M.TRANS	709.24.2603959	0001	22/03/2024	430236/2024
SABRINA ENTZ FAJARDO	FTD4J32	M.TRANS	709.24.2571418	0001	06/03/2024	417267/2024
SABRINA ENTZ FAJARDO	002.073.026.269	IPTU	101.24.0023155	0003	12/03/2024	347387/2024
SABRINA GONCALVES DA SILVA	DEG3H60	M.TRANS	709.24.2567867	0001	06/03/2024	415731/2024
SABRINA IOTTI NUNES CORDEIRO	DJC8J75	M.TRANS	709.24.2591222	0001	15/03/2024	424203/2024
SABRINA MARCAL SILVA	CGU9B10	M.TRANS	709.24.2573318	0001	06/03/2024	418292/2024
SABRINA MARIA DA SILVA RESTAURANTE	263.771	TFFP/FX	406.24.0544851	0001	27/03/2024	397847/2024
SABRINA MARIA DA SILVA RESTAURANTE	263.771	TFSANIT	407.24.0260926	0002	27/03/2024	409905/2024
SABRINA MARIA FERREIRA VIANA	011.017.020.003	IPTU	101.24.0094544	0003	12/03/2024	352295/2024
SABRINA NASCIMENTO DA SILVA	FHL6409	M.TRANS	709.24.2583569	0001	11/03/2024	420697/2024
SABRINA OLIVEIRA LIMA	FHQ1F19	M.TRANS	709.24.2595302	0001	15/03/2024	426330/2024
SABRINA PEREIRA CASTRILLO	172.037	TFFP/FX	406.24.0517094	0001	27/03/2024	383327/2024
SABRINA PFEIFER FONSECA	002.005.022.000	IPTU	101.24.0016272	0003	12/03/2024	346895/2024
SABRINA PINHEIRO	024.051.002.000	CIP	105.24.0271389	0003	29/03/2024	371629/2024
SABRINA PINTO PEREIRA DA SILVA	DIS2890	M.TRANS	709.24.2590502	0001	15/03/2024	423812/2024
SABRINA SACUCHI PRODUTOS DIGITAIS LTDA	294.560	TFFP/FX	406.24.0557209	0001	27/03/2024	403180/2024
SABRINA SANTOS FRANZINI	225.184	TFFP/FX	406.24.0531897	0001	27/03/2024	391576/2024
SABRINA SELMA ABRAO	309.551	TFFP/FX	406.24.0563483	0001	27/03/2024	405682/2024
SABRINA TAINA FRANCISCO CARLOS	DWC7D77	M.TRANS	709.24.2617087	0001	28/03/2024	433889/2024
SABRINA VIVEIROS DA SILVA	511.001.069.048	IPTU	101.24.0218978	0003	15/03/2024	363243/2024
SABRUMAM EMPREEND IMOBILIARIOS E PARTIC.LTDA	183.256	TFFP/FX	406.24.0519905	0001	27/03/2024	384910/2024
SABRUMAM EMPREENDIMENTOS IMOBIL. E PARTICIP.LTDA	007.052.058.000	IPTU	101.24.0071129	0003	12/03/2024	351181/2024

SACCA REPRESENTACAO COMERCIAL LTDA	CFZ6B65	M.TRANS	709.24.2573623	0001	06/03/2024	418440/2024
SACCOMANI SOCIEDADE INDIVIDUAL DE ADVOCACIA	287.171	TFFP/FX	406.24.0553901	0001	27/03/2024	401824/2024
SACHICO ITO	002.026.010.000	IPTU	101.24.0018563	0003	12/03/2024	347041/2024
SACILOTO REPRESENTACAO COM. DE CALCADOS LTDA	211.596	TFFP/FX	406.24.0527778	0001	27/03/2024	389304/2024
SACOLAO FAMILIA LTDA	247.803	TFFP/FX	406.24.0539007	0001	27/03/2024	395181/2024
SACOLAO QUALIDADE TOTAL LTDA-ME	998.472	TFFP/FX	406.24.0505669	0001	27/03/2024	377319/2024
SACOLAO SERINGUEIRAS LTDA	252.825	TFFP/FX	406.24.0540784	0001	27/03/2024	396023/2024
SACOLAO SERINGUEIRAS LTDA	252.825	TFSANIT	407.24.0260417	0002	27/03/2024	409672/2024
SACOLAO TILUAN LTDA - ME	206.530	TFSANIT	407.24.0259557	0002	27/03/2024	409352/2024
SACOLAO TILUAN LTDA - ME	206.530	TFFP/FX	406.24.0526391	0001	27/03/2024	388572/2024
SACOLEIRO DIGITAL SERVICOS LTDA	318.433	TFFP/FX	406.24.0566879	0001	27/03/2024	406899/2024
SACRAMENTO CONSTRUCOES LTDA	248.045	TFFP/FX	406.24.0539075	0001	27/03/2024	395217/2024
SADA PARTICIPACOES LTDA	023.052.023.000	IPTU	101.24.0157553	0003	12/03/2024	357124/2024
SADA TRANSPORTES E ARMAZENAGENS LTDA	015.013.032.000	IPTU	101.23.2812704	0009	11/03/2024	345608/2024
SADAHARU FURUMORI	015.013.032.000	IPTU	101.24.0115250	0003	12/03/2024	353539/2024
SADAO HIGUCHI	623.003.046.000	IPTUTCE	103.24.0261951	0003	17/03/2024	370557/2024
SADAO OKAZAKI	029.065.025.000	IPTU	101.24.0185576	0003	12/03/2024	359535/2024
SADAO SERVICOS DE APOIO ADMINISTRATIVO S/S LTDA	189.512	TFFP/FX	406.24.0521644	0001	27/03/2024	385914/2024
SADATO MORI - ESPOLIO	031.112.034.000	IPTU	101.24.0198639	0003	17/03/2024	360731/2024
SADI BORTOLINI	003.045.021.244	IPTU	101.24.0029643	0003	17/03/2024	347831/2024
SADINOEL LANDIM PEREIRA	007.010.023.000	IPTU	101.24.0069594	0003	12/03/2024	351116/2024
SADRAQUE CAETANO FERREIRA	FIT7196	M.TRANS	709.24.2572560	0001	06/03/2024	417897/2024
SADY DIAS	523.105.012.000	IPTU	101.24.0234296	0003	12/03/2024	365195/2024
SAF TECNOLOGIA DA INFORMACAO LTDA	119.114	TFFP/FX	406.24.0508234	0001	27/03/2024	378531/2024
SAFARI DIVERSAO LTDA		GAM	802.24.2615174	0001	14/03/2024	434075/2024
SAFARI PIZZAS E LANCHES LTDA	024.336	ISS	291.24.4425930	0001	15/03/2024	373810/2024
SAFARI PIZZAS E LANCHES LTDA	024.336	TFFP/FX	406.24.0500785	0001	27/03/2024	375635/2024
SAFARI PIZZAS E LANCHES LTDA	024.336	TFSANIT	407.24.0257244	0002	27/03/2024	408780/2024
SAFE AUTO IMP E DIST DE PECAS LTDA	GIK2A16	M.TRANS	709.24.2609140	0001	22/03/2024	432921/2024
SAFEPI SERVICOS ADMINISTRATIVOS LTDA	323.823	TFFP/FX	406.24.0568221	0001	27/03/2024	407306/2024
SAFETY BR GESTAO DE AMBIENTES EIRELI - EPP	209.656	TFFP/FX	406.24.0527229	0001	27/03/2024	388990/2024
SAFETY POWER MOTORS TRANSPORTES	EPH1856	M.TRANS	709.24.2566822	0001	06/03/2024	415333/2024
SAFIRA DE OLIVEIRA FERREIRA	EBN4105	M.TRANS	709.24.2566079	0001	06/03/2024	415042/2024
SAFIRA FOTOGRAFIA LTDA	282.913	TFFP/FX	406.24.0551954	0001	27/03/2024	400971/2024
SAFIRA MENEONI	BDY2176	M.TRANS	709.24.2587736	0001	15/03/2024	422690/2024
SAFRA LEASING S A ARREND MERCANTIL	DUO7476	M.TRANS	709.24.2585604	0001	15/03/2024	421656/2024
SAFRA LEASING S A ARREND MERCANTIL	DUO7476	M.TRANS	709.24.2589627	0001	15/03/2024	423378/2024
SAFRA LEASING S A ARREND MERCANTIL	DUO7476	M.TRANS	709.24.2587394	0001	15/03/2024	422522/2024
SAFRA LEASING S A ARREND MERCANTIL	DUO7476	M.TRANS	709.24.2608129	0001	22/03/2024	432353/2024
SAFRA LEASING SA ARRENDAMENTO MERCANTIL	DIV4332	M.TRANS	709.24.2571486	0001	06/03/2024	417310/2024
SAFRA LEASING SA ARRENDAMENTO MERCANTIL	DIV4332	M.TRANS	709.24.2571484	0001	06/03/2024	417309/2024
SAG DO BRASIL S A	AOF8173	M.TRANS	709.24.2574071	0001	06/03/2024	418678/2024
SAGA INDIANA COM.DE VEIC. PECAS E SERV. LTDA	272.239	TFFP/FX	406.24.0547959	0001	27/03/2024	399233/2024
SAGARA INFORMATICA LTDA.	286.847	ISSQNSN	430.24.3174603	0001	20/12/2023	411040/2024
SAGARA INFORMATICA LTDA.	286.847	ISSQNSN	430.24.3174509	0001	21/11/2023	410958/2024
SAGARA INFORMATICA LTDA.	286.847	ISSQNSN	430.24.3174388	0001	20/09/2023	410857/2024
SAGARA INFORMATICA LTDA.	286.847	TFFP/FX	406.24.0553749	0001	27/03/2024	401753/2024
SAGITTA EMPREENDIMENTOS DIGITAIS -EIRELI	276.667	TFFP/FX	406.24.0549606	0001	27/03/2024	399986/2024
SAGRADO BRASIL LTDA	290.751	TFFP/FX	406.24.0555496	0001	27/03/2024	402448/2024
SAGRIMEC SOC. AGRIC. IMOB. COM. LTDA	032.071.045.000	IPTU	101.24.0203160	0003	17/03/2024	361205/2024
SAGRIMEC SOC. AGRICOLA IMOB. COM.LLTDA	032.078.014.000	IPTU	101.24.0204602	0003	17/03/2024	361510/2024
SAGRIMEC SOC.AG.COM.IMOB.-ISRAEL A.DOS SANTOS	032.071.017.000	IPTU	101.24.0203134	0003	17/03/2024	361195/2024
SAGRIMEC SOC.AGRIC.IMOB.COM.LTDA.-JOAO P.ROSA	032.071.025.000	IPTU	101.24.0203140	0003	17/03/2024	361197/2024
SAGRIMEC SOC.AGRIC.IMOB.E COM.LLTDA	032.071.041.000	IPTU	101.24.0203156	0003	17/03/2024	361204/2024
SAGRIMEC SOC.AGRICOLA IMOB.E COM.LIMITADA	032.071.050.000	IPTU	101.24.0203164	0003	17/03/2024	361206/2024
SAGRIMEC SOCIEDADE AGRICOLA IMOB. COMERCIAL LTDA	290.065	ISS CC	705.23.2805233	0009	07/03/2024	412523/2024
SAGRIMEC SOCIEDADE AGRICOLA IMOB. COMERCIAL LTDA	032.071.037.000	IPTU	101.24.0203152	0003	17/03/2024	361203/2024
SAGYTARIUS NEGOCIOS DIGITAIS LTDA	290.065	TFFP/FX	406.24.0555188	0001	27/03/2024	402325/2024
SAHARAM HELITO	004.039.044.000	CIP	105.24.0270271	0003	29/03/2024	371390/2024
SAIF-CAR SERVICOS AUTOMOTIVOS LTDA	118.998	TFFP/FX	406.24.0508220	0001	27/03/2024	378524/2024
SAIFE & ABDOUNI APOIO ADMINISTRATIVO LTDA	299.465	TFFP/FX	406.24.0559284	0001	27/03/2024	404048/2024
SAINT JACQUES BANQUETERIA LTDA	253.824	TFFP/FX	406.24.0541155	0001	27/03/2024	396169/2024
SAINT JACQUES BANQUETERIA LTDA	253.824	TFSANIT	407.24.0260460	0002	27/03/2024	409687/2024
SAINT MORITZ INCORPORACAO SPE LTDA	014.029.010.112	IPTU	101.24.0114706	0003	12/03/2024	353504/2024
SAINT MORITZ INCORPORACAO SPE LTDA	188.102	TFFP/FX	406.24.0521252	0001	27/03/2024	385690/2024
SAIURI SANI ALVES MARQUES	FSS1E13	M.TRANS	709.24.2601295	0001	20/03/2024	429143/2024
SAJEFER COM DE PRODUTOS METALURGICOS EIRELI	DDR4485	M.TRANS	709.24.2616862	0001	28/03/2024	433749/2024
SAKA DISK CACAMBAS LTDA - ME	199.420	TFFP/FX	406.24.0524503	0001	27/03/2024	387601/2024
SAKAE SAITO TAGASHIRA SACOLAO ME	112.325	TFSANIT	407.24.0258200	0002	27/03/2024	408958/2024
SAKAE SAITO TAGASHIRA SACOLAO ME	112.325	TFFP/FX	406.24.0507394	0001	27/03/2024	378145/2024
SALA B CONCEPT HAIR STUDIO LTDA	286.936	TFFP/FX	406.24.0553789	0001	27/03/2024	401771/2024
SALA VIC DESIGN COM. DE MOVEIS E DEC.LTDA-ME	165.708	TFFP/FX	406.24.0515761	0001	27/03/2024	382590/2024
SALADICIMA PRODUCOES MUSICAIS E EVENTOS EIRELI ME	249.669	TFFP/FX	406.24.0539646	0001	27/03/2024	395481/2024
SALAGAH CORRETORA DE SEGUROS EIRELI - ME	256.547	TFFP/FX	406.24.0542177	0001	27/03/2024	396631/2024
SALATIEL CARVALHO DE ARRUDA - ME	254.168	TFFP/FX	406.24.0541275	0001	27/03/2024	396228/2024
SALATIEL CARVALHO DE ARRUDA - ME	254.168	TFSANIT	407.24.0260475	0002	27/03/2024	409695/2024
SALATIEL DA SILVA RODRIGUES	023.008.025.034	IPTU	101.24.0155434	0003	12/03/2024	356947/2024
SALATIEL GONCALVES DOS SANTOS	EQ74C74	M.TRANS	709.24.2592573	0001	15/03/2024	424853/2024
SALATIEL VAZ TERAPIA OCUPACIONAL LTDA	314.765	TFFP/FX	406.24.0565771	0001	27/03/2024	406517/2024
SALE PRO SERV.E CONS.P/ GESTAO DO COMERCIO LT ME	184.258	TFFP/FX	406.24.0520193	0001	27/03/2024	385084/2024
SALEI DISTRIBUIDORA LTDA ME	155.448	TFFP/FX	406.24.0513803	0001	27/03/2024	381485/2024
SALES & FILHOS TRANSPORTES LTDA - EPP	134.977	ISS	291.24.4415853	0001	15/03/2024	373534/2024
SALES & FILHOS TRANSPORTES LTDA - EPP	134.977	TFFP/FX	406.24.0510511	0001	27/03/2024	379661/2024
SALES CLUBE LTDA	299.856	TFFP/FX	406.24.0559457	0001	27/03/2024	404124/2024
SALES METAL SERRALHERIA SOC. UNIPESSOAL LTDA	285.840	TFFP/FX	406.24.0553262	0001	27/03/2024	401517/2024
SALES SERVICOS ODONTOLÓGICOS LTDA	293.718	TFFP/FX	406.24.0556819	0001	27/03/2024	402999/2024
SALES SOLUCOES CONSULTORIA E TREINAMENTO LTDA-ME	257.364	TFFP/FX	406.24.0542483	0001	27/03/2024	396780/2024
SALESFORT CONSULTORIA EIRELI	284.064	TFFP/FX	406.24.0552491	0001	27/03/2024	401187/2024
SALESMAR SERVICOS ADMINISTRATIVOS LTDA	059.111	TFFP/FX	406.24.0502486	0001	27/03/2024	376045/2024
SALETE & SIMAO TRANSPORTES LTDA - ME	253.104	TFFP/FX	406.24.0540890	0001	27/03/2024	396073/2024
SALETE MARIA DA SILVA ROCHA	029.047.006.000	IPTU	101.24.0184424	0003	12/03/2024	359433/2024
SALETE MEIRA MUSTAFA	012.037.041.035	IPTU	101.24.0103727	0003	15/03/2024	352815/2024
SALGADERIA PE DE SALGADO LTDA	329.209	TFFP/FX	406.24.0569668	0001	27/03/2024	407761/2024
SALGADOS CIDADE DA CRIANCA LTDA	013.657	TFFP/FX	406.24.0500421	0001	27/03/2024	375571/2024
SALIM DAHRUG - ME	212.762	TFFP/FX	406.24.0528130	0001	27/03/2024	389486/2024
SALIM NAHUM - ESPOLIO	004.048.005.000	IPTU	101.24.0043660	0003	15/03/2024	349251/2024
SALIM NEDER NETTO	008.037.071.008	IPTU	101.24.0080553	0003	12/03/2024	351600/2024
SALIM NEDER NETTO	008.037.071.089	IPTU	101.24.0080634	0003	12/03/2024	351603/2024
SALLES ASSESSORIA LTDA - ME	257.463	TFFP/FX	406.24.0542520	0001	27/03/2024	396793/2024
SALLES MATER. FILTRANTES E TRATAM. DE AGUA LTDA	329.140	TFFP/FX	406.24.0569613	0001	27/03/2024	407743/2024
SALMA ALVES DE MORAES LUZ	164.572	TFFP/FX	406.24.0515535	0001	27/03/2024	382456/2024
SALMA CRISTINA CHEHAB	147.530	TFFP/FX	406.24.0512436	0001	27/03/2024	380725/2024
SALMA LUCIA FERREIRA DOS SANTOS ARSANI	024.019.091.296	IPTU	101.24.0160454	0003	15/03/2024	357421/2024
SALMAN COMERCIO E REPRESENTACOES LTDA EPP	195.021	TFFP/FX	406.24.0523247	0001	27/03/2024	386848/2024

SALMANAZAR REZENDE	DCD7115	M.TRANS	709.24.2583881	0001	11/03/2024	420870/2024
SALMI CAR SERVICOS AUTOMOTIVOS LTDA	264.315	TFFP/FX	406.24.0545065	0001	27/03/2024	397941/2024
SALOAD CONFECOES IND. E COM. LTDA - ME	205.026	TFFP/FX	406.24.0526012	0001	27/03/2024	388373/2024
SALOAD LOCADORA DE VEICULOS LTDA ME	177.323	TFFP/FX	406.24.0518402	0001	27/03/2024	384028/2024
SALOMAO DA SILVA PEREIRA	230.587	TFFP/FX	406.24.0533242	0001	27/03/2024	392276/2024
SALOMAO DE SOUSA SILVA	FNV8B48	M.TRANS	709.24.2581410	0001	11/03/2024	419578/2024
SALOMAO FERREIRA DA SILVA - ESPOLIO	027.110.021.000	IPU	101.24.0179923	0003	12/03/2024	359060/2024
SALOMAO HONGINO	DL05F38	M.TRANS	709.24.2599923	0001	20/03/2024	428395/2024
SALOMAO PEREIRA DOS SANTOS - ME	158.239	TFFP/FX	406.24.0514330	0001	27/03/2024	381776/2024
SALOMAO PREVENCOES DE INCENDIO LTDA	244.023	TFFP/FX	406.24.0537702	0001	27/03/2024	394554/2024
SALONE SERVICOS DE EMBELEZAMENTO COMERCIO EIRELI	084.929	ISS	291.24.4415817	0001	15/03/2024	373530/2024
SALONE SERVICOS DE EMBELEZAMENTO COMERCIO EIRELI	084.929	TFFP/FX	406.24.0504176	0001	27/03/2024	376597/2024
SALTY STEEL - COMERCIO DE ACOS EIRELI	203.275	ISS	291.24.4419055	0001	15/03/2024	373627/2024
SALTY STEEL - COMERCIO DE ACOS EIRELI	203.275	TFFP/FX	406.24.0525534	0001	27/03/2024	388125/2024
SALUA FARAH	001.068.256.002	IPU	101.24.0012010	0003	12/03/2024	346648/2024
SALUA FARAH FONOAUDIOLOGIA	298.716	ISS	291.24.4418396	0001	15/03/2024	373600/2024
SALUM ABDALLA-COSTRUcoes PARTICIP.E ADMINS.LTDA	523.001.030.000	IPU	101.24.2563202	0001	12/03/2024	369333/2024
SALUM ABDALLA-COSTRUcoes PARTICIP.E ADMINS.LTDA	523.001.029.000	IPU	101.24.2563197	0001	12/03/2024	369328/2024
SALUM ABDALLA-COSTRUcoes PARTICIP.E ADMINS.LTDA	523.001.030.000	IPU	101.24.2563198	0001	12/03/2024	369329/2024
SALUM ABDALLA-COSTRUcoes PARTICIP.E ADMINS.LTDA	523.001.030.000	IPU	101.24.2563199	0001	12/03/2024	369330/2024
SALUM ABDALLA-COSTRUcoes PARTICIP.E ADMINS.LTDA	523.001.029.000	IPU	101.24.2563196	0001	12/03/2024	369327/2024
SALUM ABDALLA-COSTRUcoes PARTICIP.E ADMINS.LTDA	523.001.030.000	IPU	101.24.2563201	0001	12/03/2024	369332/2024
SALUM ABDALLA-COSTRUcoes PARTICIP.E ADMINS.LTDA	523.001.030.000	IPU	101.24.2563200	0001	12/03/2024	369331/2024
SALUM ABDALLA-COSTRUcoes PARTICIP.E ADMINS.LTDA	523.001.029.000	IPU	101.24.2563195	0001	12/03/2024	369326/2024
SALUM ABDALLA-COSTRUcoes PARTICIP.E ADMINS.LTDA	523.001.029.000	CIP	105.24.2563168	0001	12/03/2024	373316/2024
SALUM ABDALLA-COSTRUcoes PARTICIP.E ADMINS.LTDA	523.001.029.000	CIP	105.24.0273194	0003	29/03/2024	372164/2024
SALUM ABDALLA-COSTRUcoes PARTICIP.E ADMINS.LTDA	523.001.029.000	CIP	105.24.2563155	0001	12/03/2024	373315/2024
SALUM ABDALLA-COSTRUcoes PARTICIP.E ADMINS.LTDA	523.001.029.000	CIP	105.24.2563141	0001	12/03/2024	373313/2024
SALUM ABDALLA-COSTRUcoes PARTICIP.E ADMINS.LTDA	523.001.029.000	CIP	105.24.2563154	0001	12/03/2024	373314/2024
SALUM ABDALLA-COSTRUcoes PARTICIP.E ADMINS.LTDA	523.001.030.000	CIP	105.24.2563169	0001	12/03/2024	373317/2024
SALUM ABDALLA-COSTRUcoes PARTICIP.E ADMINS.LTDA	523.001.030.000	CIP	105.24.2563186	0001	12/03/2024	373320/2024
SALUM ABDALLA-COSTRUcoes PARTICIP.E ADMINS.LTDA	523.001.030.000	CIP	105.24.2563187	0001	12/03/2024	373321/2024
SALUM ABDALLA-COSTRUcoes PARTICIP.E ADMINS.LTDA	523.001.030.000	CIP	105.24.2563170	0001	12/03/2024	373318/2024
SALUM ABDALLA-COSTRUcoes PARTICIP.E ADMINS.LTDA	523.001.030.000	CIP	105.24.0273195	0003	29/03/2024	372165/2024
SALUM ABDALLA-COSTRUcoes PARTICIP.E ADMINS.LTDA	523.001.029.000	IPU	101.24.0234033	0003	12/03/2024	365162/2024
SALUM ABDALLA-COSTRUcoes PARTICIP.E ADMINS.LTDA	523.001.030.000	IPU	101.24.0234034	0003	12/03/2024	365163/2024
SALUM ABDALLA-COSTRUcoes PARTICIP.E ADMINS.LTDA	523.001.029.000	IPU	101.24.2563193	0001	12/03/2024	369324/2024
SALUM ABDALLA-COSTRUcoes PARTICIP.E ADMINS.LTDA	523.001.030.000	CIP	105.24.2563171	0001	12/03/2024	373319/2024
SALUM ABDALLA-COSTRUcoes PARTICIP.E ADMINS.LTDA	523.001.029.000	IPU	101.24.2563194	0001	12/03/2024	369325/2024
SALUM ABDALLA-COSTRUcoes PARTICIP.E ADMINS.LTDA	523.001.029.000	CIP	105.24.2563140	0001	12/03/2024	373312/2024
SALUSTIANO MARTINS CHAVES NETO	BWD0789	M.TRANS	709.24.2594622	0001	15/03/2024	425955/2024
SALUTAR ALIMENTACAO E SERVICOS LTDA	301.819	TFFP/FX	406.24.0560275	0001	27/03/2024	404461/2024
SALUTAR PRESTACAO DE SERVICOS LTDA - ME	162.444	TFFP/FX	406.24.0515118	0001	27/03/2024	382229/2024
SALUTE CONSULTORIA E AUDITORIA EIRELI - EPP	249.015	TFFP/FX	406.24.0539407	0001	27/03/2024	395364/2024
SALVADOR & BOTELHO SUPERMERCADOS LTDA	093.322	ISS	291.24.4323146	0001	15/01/2024	373483/2024
SALVADOR ALVES DA SILVA	020.046.082.000	IPU	101.24.0142940	0003	15/03/2024	355831/2024
SALVADOR ANTONIO BARBOSA-ESPOLIO	624.018.007.000	IPTUTCE	103.24.0263024	0003	17/03/2024	371094/2024
SALVADOR ANTONIO BARBOSA-ESPOLIO	624.018.007.000	CIP	105.24.0275599	0003	29/03/2024	373310/2024
SALVADOR BARGAS	018.023.050.000	IPU	101.24.0131492	0003	17/03/2024	354786/2024
SALVADOR CAMISAS PROMOCAO DE VENDAS LTDA	326.851	TFFP/FX	406.24.0568978	0001	27/03/2024	407550/2024
SALVADOR DE PAULA	510.110.036.000	IPU	101.24.0215018	0003	12/03/2024	362682/2024
SALVADOR DURAZZO	007.074.075.000	IPU	101.24.0074974	0003	12/03/2024	351351/2024
SALVADOR ICORISSA	033.023.027.000	IPU	101.24.0206241	0003	16/03/2024	361690/2024
SALVADOR JOSE GARCIA	024.062.018.000	IPU	101.24.0163930	0003	15/03/2024	357758/2024
SALVADOR JULIANO BRIGIDA FALLETTI		ISS CC	705.23.2806849	0009	07/03/2024	413093/2024
SALVADOR JULIANO BRIGIDA FALLETTI		ISS CC	705.23.2806876	0009	07/03/2024	413104/2024
SALVADOR JULIANO BRIGIDA FALLETTI	533.110.053.000	IPU	101.24.0249779	0003	16/03/2024	367491/2024
SALVADOR JULIANO BRIGIDA FALLETTI	533.101.005.000	IPU	101.24.0249427	0003	16/03/2024	367438/2024
SALVADOR JULIANO BRIGIDA FALLETTI	533.117.076.000	IPU	101.24.0250172	0003	16/03/2024	367546/2024
SALVADOR LIZZARO BORBA	625.405.001.000	IPTUTCE	103.24.0263111	0003	17/03/2024	371112/2024
SALVADOR LIGOTTI		ISS CC	705.23.2803075	0009	07/03/2024	411908/2024
SALVADOR MANJON	025.039.057.001	IPU	101.24.0166709	0003	17/03/2024	357974/2024
SALVADOR MAURICIO	030.097.168.000	IPU	101.24.0191709	0003	16/03/2024	360069/2024
SALVADOR PEREIRA DE SOUZA	183.661	TFFP/FX	406.24.0520018	0001	27/03/2024	384981/2024
SALVADOR RIBEIRO BALEEIRO	534.128.051.000	IPU	101.24.0256364	0003	16/03/2024	368424/2024
SALVADOR RODRIGUES DA SILVA NETO COMUNICACOES-ME	145.313	TFFP/FX	406.24.0512052	0001	27/03/2024	380516/2024
SALVADOR SOARES DE OLIVEIRA		ISS CC	705.23.2806858	0009	07/03/2024	413097/2024
SALVADOR TORTORA NETO	003.047.016.991	IPU	101.24.0033250	0003	17/03/2024	348330/2024
SALVAGE INFORMATICA LTDA	128.446	TFFP/FX	406.24.0509587	0001	27/03/2024	379170/2024
SALVATORE BONANNO	003.077.004.000	IPU	101.24.0035138	0003	17/03/2024	348541/2024
SALVATORE DRAGO	402.001.034.000	IPU	101.24.0212187	0003	15/03/2024	362262/2024
SALVATTI SERVICOS ADM. E APOIO COM.LEIRELI	271.680	TFFP/FX	406.24.0547735	0001	27/03/2024	399134/2024
SALVINO TOME DA SILVA	031.101.016.002	IPU	101.24.0198208	0003	17/03/2024	360694/2024
SALVIO NICOLAI - ESPOLIO	402.010.004.000	IPU	101.24.0212400	0003	15/03/2024	362303/2024
SALVO COMERCIO DE METAIS LTDA ME	220.476	TFFP/FX	406.24.0530381	0001	27/03/2024	390739/2024
SAM - SISTEMAS AUTOMATICOS DE MONTAGEM LTDA	155.969	TFFP/FX	406.24.0513894	0001	27/03/2024	381535/2024
SAM VIEIRA	ML26E09	M.TRANS	709.24.2563490	0001	06/03/2024	414024/2024
SAMAFRIO REFRIGERACAO E CLIMATIZACAO LTDA ME	201.541	TFFP/FX	406.24.0525094	0001	27/03/2024	387902/2024
SAMAH KIRDI	251.874	TFFP/FX	406.24.0540432	0001	27/03/2024	395861/2024
SAMANTA BARRETO CARACA	193.283	TFFP/FX	406.24.0522705	0001	27/03/2024	386532/2024
SAMANTA EGLE DA SILVA	081.288	TFFP/FX	406.24.0503863	0001	27/03/2024	376460/2024
SAMANTA LEKECINKAS RODRIGUES-ME	187.356	TFFP/FX	406.24.0521043	0001	27/03/2024	385575/2024
SAMANTA MARA DE OLIVEIRA	200.291	TFFP/FX	406.24.0524746	0001	27/03/2024	387724/2024
SAMANTA PAMELA DE MELO DIAS		PP/FUNE	702.23.4010260	0009	26/03/2024	411164/2024
SAMANTHA CICOTT GOMES MADEIS	029.061.013.070	IPU	101.24.0185247	0003	12/03/2024	359499/2024
SAMANTHA COSTA MARINHO SARAIVA MESQUITA DESENHOS	278.588	TFFP/FX	406.24.0550300	0001	27/03/2024	400295/2024
SAMANTHA'S BEAUTY SHOP LTDA - ME	181.131	TFFP/FX	406.24.0519327	0001	27/03/2024	384585/2024
SAMAR NABEIL DAHOUK	006.008.030.003	IPU	101.24.0058271	0003	12/03/2024	350343/2024
SAMARA COUTINHO DA SILVA	CRD0J42	M.TRANS	709.24.2568809	0001	06/03/2024	416246/2024
SAMARA CRISTINA DE QUEIROZ	EIP5814	M.TRANS	709.24.2587397	0001	15/03/2024	422523/2024
SAMARA CRISTINA DOS SANTOS MIRANDA	006.004.059.265	IPU	101.24.0056360	0003	12/03/2024	350214/2024
SAMARA CRISTINA DOS SANTOS MIRANDA	275.859	TFFP/FX	406.24.0549305	0001	27/03/2024	399849/2024
SAMARA DINIS DA SILVA MODESTO	GFQ8D37	M.TRANS	709.24.2567444	0001	06/03/2024	415569/2024
SAMARA DOS SANTOS AZEVEDO ESTEVES	287.743	TFFP/FX	406.24.0554141	0001	27/03/2024	401933/2024
SAMARA DOS SANTOS TRIPER	EZC8B07	M.TRANS	709.24.2569267	0001	06/03/2024	416361/2024
SAMARA JARDINAGEM E PAISAGISMO LTDA-ME	117.795	TFFP/FX	406.24.0508057	0001	27/03/2024	378447/2024
SAMARA KIELMANN ALMEIDA DOS REIS	CYJ2C37	M.TRANS	709.24.2586924	0001	15/03/2024	422282/2024
SAMARA MARIA NASCIMENTO PEIXE	224.935	TFFP/FX	406.24.0531819	0001	27/03/2024	391535/2024
SAMARA MOHAMAD ABDOUNI	220.515	TFFP/FX	406.24.0530394	0001	27/03/2024	390746/2024
SAMARA MONTALVAO DE SOUZA	EWV1702	M.TRANS	709.24.2569997	0001	06/03/2024	416665/2024
SAMARA MONTALVAO DE SOUZA	EWV1702	M.TRANS	709.24.2572946	0001	06/03/2024	418096/2024
SAMARA MONTEIRO PEREIRA	EFW0640	M.TRANS	709.24.2590861	0001	15/03/2024	424006/2024
SAMARA MONTEIRO PEREIRA	EFW0640	M.TRANS	709.24.2590862	0001	15/03/2024	424007/2024
SAMARA PEREIRA MOURAO ZAMPIERI	FDC1C37	M.TRANS	709.24.2585525	0001	15/03/2024	421621/2024



SAMARA RODRIGUES DE ATAIDE	FKI2F21	M.TRANS	709.24.2600108	0001	20/03/2024	428485/2024
SAMARA SARAIVA ASSIS COELHO	024.071.052.000	IPTU	101.24.0164428	0003	15/03/2024	357802/2024
SAMARA SIQUEIRA CEZAR SOUZA	002.074.036.221	IPTU	101.24.0024409	0003	12/03/2024	34742/2024
SAMASUL REPRESENTACAO LTDA	165.598	TFFP/FX	406.24.0515733	0001	27/03/2024	382576/2024
SAMBE COMERCIO DE CALCADOS EIRELI - EPP	219.002	TFFP/FX	406.24.0529932	0001	27/03/2024	390508/2024
SAMBERCAMP INDUSTRIA DE METAL E PLASTICO S/A	020.091.032.000	IPTU	101.24.0145531	0003	15/03/2024	356061/2024
SAMBERCAMP INDUSTRIA DE METAL E PLASTICO S/A	020.091.034.000	IPTU	101.24.0145533	0003	15/03/2024	356063/2024
SAMBERCAMP INDUSTRIA DE METAL E PLASTICO S/A	011.246	TFFP/FX	406.24.0500340	0001	27/03/2024	375554/2024
SAMBERCAMP INDUSTRIA DE METAL E PLASTICO S/A	020.091.033.000	IPTU	101.24.0145532	0003	15/03/2024	356062/2024
SAMBERCAMP INDUSTRIA DE METAL E PLASTICO S/A	020.120.005.000	CIP	105.24.0271236	0003	29/03/2024	371605/2024
SAMBERCAMP INDUSTRIA DE METAL E PLASTICO S/A	020.091.035.000	CIP	105.24.0271227	0003	29/03/2024	371603/2024
SAMBERCAMP INDUSTRIA DE METAL E PLASTICO S/A	020.091.033.000	CIP	105.24.0271226	0003	29/03/2024	371602/2024
SAMBERCAMP INDUSTRIA DE METAL E PLASTICO S/A	020.093.016.000	IPTU	101.24.0145535	0003	15/03/2024	356065/2024
SAMBERCAMP INDUSTRIA DE METAL E PLASTICO S/A	020.120.005.000	IPTU	101.24.0146965	0003	15/03/2024	356256/2024
SAMBERCAMP INDUSTRIA DE METAL E PLASTICO S/A	020.091.035.000	IPTU	101.24.0145534	0003	15/03/2024	356064/2024
SAMBERCAMP INDUSTRIA DE METAL E PLASTICO S/A	020.093.016.000	CIP	105.24.0271228	0003	29/03/2024	371604/2024
SAME CURY NETO	033.100.113.000	IPTU	101.24.0210094	0003	16/03/2024	362038/2024
SAMEIR ALI JAROUCHE		ISS CC	705.23.3244524	0003	25/03/2024	413656/2024
SAMELA DE SOUZA ZEFERINO	PYR3A03	M.TRANS	709.24.2598678	0001	20/03/2024	427848/2024
SAMER SALLAL	HA5EF79	M.TRANS	709.24.2573155	0001	06/03/2024	418194/2024
SAMI COMERCIO DE PECAS AUTOMOTIVAS LTDA	222.710	TFFP/FX	406.24.0531077	0001	27/03/2024	391146/2024
SAMIA CHRISTINA PEREIRA MOREIRA	EUU4368	M.TRANS	709.24.2592415	0001	15/03/2024	424780/2024
SAMILA MACHADO PEIXOTO	522.018.006.000	IPTU	101.24.0231959	0003	12/03/2024	364941/2024
SAMILA MACHADO PEIXOTO		ISS CC	705.23.2804670	0009	07/03/2024	412340/2024
SAMIR ADEL NASSARDEIN FAKIH 32463929863	GIN3D67	M.TRANS	709.24.2587371	0001	15/03/2024	422511/2024
SAMIR ADEL NASSARDEIN FAKIH 32463929863	GIN3D67	M.TRANS	709.24.2566687	0001	06/03/2024	415282/2024
SAMIR EL SAIKALI NOGUEIRA	008.058.049.313	IPTU	101.24.0082517	0003	12/03/2024	351697/2024
SAMIR EL SAIKALI NOGUEIRA	008.058.049.089	IPTU	101.24.0082293	0003	12/03/2024	351693/2024
SAMIR RAMOS SILVESTRE	194.156	TFFP/FX	406.24.0522972	0001	27/03/2024	386690/2024
SAMIR SAHADE	005.035.024.000	IPTU	101.24.0052578	0003	12/03/2024	349888/2024
SAMIR SAHADE	005.035.023.000	IPTU	101.24.0052577	0003	12/03/2024	349887/2024
SAMIR SAHADE	005.035.008.000	IPTU	101.24.0052559	0003	12/03/2024	349885/2024
SAMIRA BEZERRA DA SILVA	003.045.159.006	IPTU	101.23.2779544	0010	27/03/2024	345500/2024
SAMIRA BEZERRA DA SILVA	003.045.159.006	IPTU	101.24.0029832	0003	17/03/2024	347851/2024
SAMIRA HELENA PADIAL	008.025.128.097	IPTU	101.24.0078458	0003	12/03/2024	351516/2024
SAMIRA HELENA PADIAL	008.025.128.019	IPTU	101.24.0078380	0003	12/03/2024	351513/2024
SAMIRA LARIOS-ME	201.278	TFFP/FX	406.24.0525016	0001	27/03/2024	387861/2024
SAMIUEINE RANIERI BARBOSA DE ARAUJO	521.008.001.042	IPTU	101.24.0226012	0003	12/03/2024	364278/2024
SAMMARONE INCORPORADORA LTDA	022.024.017.000	IPTU	101.24.0154051	0003	12/03/2024	356855/2024
SAMMIPA DO BRASIL AUTOMACAO INDUSTRIAL LTDA	012.075.024.000	IPTU	101.24.0106231	0003	15/03/2024	352952/2024
SAMMY DA SILVA	ANK6017	M.TRANS	709.24.2581998	0001	11/03/2024	419869/2024
SAMOELO RODRIGUES DA SILVA FILHO	DCX7A48	M.TRANS	709.24.2616126	0001	28/03/2024	433330/2024
SAMPA FROTAS PRODUTOS DE LIMPEZA LTDA	320.619	TFFP/FX	406.24.0567448	0001	27/03/2024	407095/2024
SAMPAIO PAVIMENTACAO E TERRAPLANAGEM LTDA	294.713	TFFP/FX	406.24.0557262	0001	27/03/2024	403199/2024
SAMPAIO PAVIMENTACAO E TERRAPLANAGEM LTDA	255.837	TFFP/FX	406.24.0541915	0001	27/03/2024	396512/2024
SAMRICO ADM.E CORRETORA DE SEGUROS LTDA ME	052.718	TFFP/FX	406.24.0502164	0001	27/03/2024	375959/2024
SAMUEL ALMEIDA DA SILVA	181.464	TFFP/FX	406.24.0519417	0001	27/03/2024	384635/2024
SAMUEL ALMEIDA DO NASCIMENTO	532.311.015.000	CIP	105.24.0274030	0003	29/03/2024	372517/2024
SAMUEL ALVES BARBOSA	149.457	TFFP/FX	406.24.0512736	0001	27/03/2024	380898/2024
SAMUEL ALVES DE OLIVEIRA	532.509.021.000	IPTU	101.24.0247765	0003	12/03/2024	367048/2024
SAMUEL ALVES DE OLIVEIRA	029.061.013.082	IPTU	101.24.0185259	0003	12/03/2024	359500/2024
SAMUEL ALVES DE OLIVEIRA	006.009.052.071	IPTU	101.24.0058521	0003	12/03/2024	350353/2024
SAMUEL ALVES RODRIGUES	223.595	TFFP/FX	406.24.0531378	0001	27/03/2024	391312/2024
SAMUEL ANTONIO DE LIMA SANTANA	EEZ7G80	M.TRANS	709.24.2572769	0001	06/03/2024	417997/2024
SAMUEL BATISTA DOS SANTOS	FZM7G92	M.TRANS	709.24.2564804	0001	06/03/2024	414415/2024
SAMUEL BESERRA NETO	010.040.065.010	IPTU	101.24.0092474	0003	23/03/2024	352178/2024
SAMUEL BESERRA NETO	010.040.065.010	IPTU	101.23.0091062	0006	23/06/2023	345063/2024
SAMUEL BESERRA NETO	010.040.065.010	IPTU	101.23.0091062	0007	23/07/2023	345064/2024
SAMUEL BESERRA NETO	010.040.065.010	IPTU	101.23.0091062	0003	23/03/2023	345060/2024
SAMUEL BESERRA NETO	010.040.065.010	IPTU	101.23.0091062	0005	23/05/2023	345062/2024
SAMUEL BESERRA NETO	010.040.065.010	IPTU	101.23.0091062	0004	23/04/2023	345061/2024
SAMUEL BEZERRA TORRES	021.007.070.387	IPTU	101.24.0147908	0003	16/03/2024	356372/2024
SAMUEL BORGES BOMFIM	GF33D66	M.TRANS	709.24.2608652	0001	22/03/2024	432631/2024
SAMUEL CANOSA	085.080	TFFP/FX	406.24.0504191	0001	27/03/2024	376602/2024
SAMUEL CARLOS SILVA NASCIMENTO	003.047.012.632	IPTU	101.24.0030909	0003	17/03/2024	348022/2024
SAMUEL COCHIS GOMES RODRIGUES	ENL1016	M.TRANS	709.24.2570350	0001	06/03/2024	416834/2024
SAMUEL DA SILVA LIMA	FD05J11	M.TRANS	709.24.2599798	0001	20/03/2024	428347/2024
SAMUEL DE CARVALHO SERVICOS ADMINISTTATIVOS	205.922	TFFP/FX	406.24.0542684	0001	27/03/2024	396880/2024
SAMUEL DE FREITAS CAIRES NETO	003.096.002.015	IPTU	101.24.0035999	0003	17/03/2024	348585/2024
SAMUEL DE JESUS SANTOS	PYH8094	M.TRANS	709.24.2607177	0001	22/03/2024	431823/2024
SAMUEL DE LIMA ALEXANDRE	FFR5B68	M.TRANS	709.24.2565070	0001	06/03/2024	414565/2024
SAMUEL DE MOURA DUTRA		ISS CC	705.23.2805893	0009	07/03/2024	412725/2024
SAMUEL DE OLIVEIRA MUTTOM	009.030.057.000	IPTU	101.24.0084293	0003	15/03/2024	351799/2024
SAMUEL DE SIQUEIRA	221.994	TFFP/FX	406.24.0530879	0001	27/03/2024	391026/2024
SAMUEL DIAS DE SOUZA	BWS2252	M.TRANS	709.24.2584577	0001	15/03/2024	421147/2024
SAMUEL DOS REIS SILVA	325.108	TFSANIT	407.24.0261856	0002	27/03/2024	410187/2024
SAMUEL DOS REIS SILVA	325.108	TFFP/FX	406.24.0568559	0001	27/03/2024	407413/2024
SAMUEL DOS SANTOS BRAGA	GEN7C53	M.TRANS	709.24.2596025	0001	15/03/2024	426756/2024
SAMUEL DUARTE DE MATOS	033.124.051.214	IPTU	101.24.0211633	0003	16/03/2024	362185/2024
SAMUEL ELIAS PEREIRA	LRQ3E18	M.TRANS	709.24.2582325	0001	11/03/2024	420060/2024
SAMUEL FELICIANO	LN7F506	M.TRANS	709.24.2617061	0001	28/03/2024	433872/2024
SAMUEL FELIX MARTINEZ	216.099	TFFP/FX	406.24.0529045	0001	27/03/2024	389981/2024
SAMUEL FELIX MARTINEZ	FUK3F11	M.TRANS	709.24.2585910	0001	15/03/2024	421787/2024
SAMUEL FERNANDO DA SILVA	GJW7D04	M.TRANS	709.24.2584998	0001	15/03/2024	421349/2024
SAMUEL FERREIRA LIMA	DZJ0511	M.TRANS	709.24.2605984	0001	22/03/2024	431151/2024
SAMUEL GERBER	623.700.012.000	IPTUTCE	103.24.0262501	0003	17/03/2024	370867/2024
SAMUEL GOMES DA NOBREGA	332.070	TFFP/FX	406.24.0570463	0001	27/03/2024	407993/2024
SAMUEL GOMES FREGONEZI	522.104.174.000	IPTU	101.24.0233079	0003	12/03/2024	365064/2024
SAMUEL JOSE DE ARAUJO	DMK8416	M.TRANS	709.24.2572408	0001	06/03/2024	417817/2024
SAMUEL LIMA DE ARAUJO	190.106	TFFP/FX	406.24.0521797	0001	27/03/2024	385998/2024
SAMUEL LOCADORA DE VEICULOS LTDA	272.539	ISS	292.24.4424688	0001	15/03/2024	375039/2024
SAMUEL LOPES PECANHA	240.772	TFFP/FX	406.24.0536582	0001	27/03/2024	394009/2024
SAMUEL LUIS DA SILVA		ISS CC	705.23.2804795	0009	07/03/2024	412379/2024
SAMUEL MACEDO DOS SANTOS	025.086.001.007	IPTU	101.24.0169768	0003	17/03/2024	358168/2024
SAMUEL MENDES RODRIGUES SILVA	FWG6E35	M.TRANS	709.24.2583582	0001	11/03/2024	420705/2024
SAMUEL MIGUEL MOREIRA	259.073	TFFP/FX	406.24.0543109	0001	27/03/2024	397090/2024
SAMUEL MOREIRA SOARES PENTEADO	JCM0A72	M.TRANS	709.24.2586258	0001	15/03/2024	421946/2024
SAMUEL MORTORIO DA SILVA	010.021.014.271	IPTU	101.24.0088910	0003	15/03/2024	352027/2024
SAMUEL NASSEREDDINE	512.032.184.000	IPTU	101.24.0223485	0003	12/03/2024	363843/2024
SAMUEL NASSEREDDINE	144.564	TFFP/FX	406.24.0511928	0001	27/03/2024	380451/2024
SAMUEL PEDRO DE JESUS	248.401	TFFP/FX	406.24.0539197	0001	27/03/2024	395267/2024
SAMUEL PEREIRA DA SILVA MAMEDIO	027.005.132.288	IPTU	101.24.0175962	0003	12/03/2024	358736/2024
SAMUEL PEREIRA DE OLIVEIRA	021.007.087.293	IPTU	101.24.0148300	0003	16/03/2024	356402/2024
SAMUEL PEREIRA MARTINS	182.490	TFFP/FX	406.24.0519686	0001	27/03/2024	384784/2024



SAMUEL PINTO MESQUITA	CEM4915	M.TRANS	709.24.2583554	0001	11/03/2024	420686/2024
SAMUEL PLAT AUTO VISTORIAS	185.552	TFFP/FX	406.24.0520522	0001	27/03/2024	385271/2024
SAMUEL RAMOS DE OLIVEIRA	DP53G31	M.TRANS	709.24.2596783	0001	20/03/2024	426884/2024
SAMUEL ROMAO DE SOUZA	006.063.093.000	IPTU	101.24.0065550	0003	12/03/2024	350777/2024
SAMUEL SOUZA DA SILVA	235.766	TFFP/FX	406.24.0534935	0001	27/03/2024	393166/2024
SAMUEL SOUZA DA SILVA	FGQ3J3	M.TRANS	709.24.2595300	0001	15/03/2024	426328/2024
SAMUEL TEIXEIRA DE PAIVA	155.649	TFFP/FX	406.24.0513839	0001	27/03/2024	381506/2024
SAMUEL TEODOSIO G DAVID	DMC3290	M.TRANS	709.24.2569456	0001	06/03/2024	416446/2024
SAMUEL UCHOA DE ALMEIDA	DAE7418	M.TRANS	709.24.2582057	0001	11/03/2024	419907/2024
SAMUEL UEMATSU	023.008.025.026	IPTU	101.24.0155426	0003	12/03/2024	356945/2024
SAMUEL VALERIANO QUEIROZ	144.358	TFFP/FX	406.24.0511886	0001	27/03/2024	380429/2024
SAMUEL VIEIRA SANTOS	ELB3E09	M.TRANS	709.24.2593258	0001	15/03/2024	425233/2024
SAMUKA EQUIPAMENTOS TELEFONICOS LTDA	212.893	TFFP/FX	406.24.0528182	0001	27/03/2024	389513/2024
SAMUKA MARMORES E GRANITOS LTDA	297.208	TFFP/FX	406.24.0558350	0001	27/03/2024	403662/2024
SAMYRA CASTREGUINE FERRARI SOARES LTDA	307.293	TFFP/FX	406.24.0562537	0001	27/03/2024	405342/2024
SAMYRA PRESS COMUNICACAO LTDA	293.395	TFFP/FX	406.24.0556678	0001	27/03/2024	402949/2024
SAMYRA QUINTANILHA BRITO	284.713	P.PUBL	707.24.0276677	0003	29/03/2024	413949/2024
SAN EMPREENDIMENTOS E PARTICIPACOES	GIR1D95	M.TRANS	709.24.2565724	0001	06/03/2024	414872/2024
SAN G7 EMPREENDIMENTOS MERCANTIL TRR LTDA	195.773	TFFP/FX	406.24.0523453	0001	27/03/2024	386979/2024
SAN PROMOCAO DE VENDAS LTDA	326.458	TFFP/FX	406.24.0568905	0001	27/03/2024	407534/2024
SAN SERVICE SERV. DE APOIO ADM. LTDA ME	160.982	TFFP/FX	406.24.0514840	0001	27/03/2024	382059/2024
SAN TECHNO SYSTEMS SERV EM INFORMATICA LTDA	266.839	TFFP/FX	406.24.0545952	0001	27/03/2024	398308/2024
SAN VALENTIN MINIMERCADOS LTDA	314.858	TFFP/FX	406.24.0565814	0001	27/03/2024	406532/2024
SANAE YOKOTA MINAMI	FAH8J41	M.TRANS	709.24.2601127	0001	20/03/2024	429052/2024
SANAR REFORMAS EIRELI	219.823	TFFP/FX	406.24.0530173	0001	27/03/2024	390631/2024
SANARTTI ABC EXPRESS TRANSPORTES EIRELI	222.997	TFFP/FX	406.24.0531180	0001	27/03/2024	391211/2024
SANARTTI TRANSPORTES LTDA ME	202.614	TFFP/FX	406.24.0525356	0001	27/03/2024	388037/2024
SANAT COM.DE EQUIP.DE PROTECAO INDIV.LTDA.-M.E.	163.714	TFFP/FX	406.24.0515345	0001	27/03/2024	382353/2024
SANBENE COMERCIO E DISTRIBUIDORA ALIMENTICIOS LT	271.915	TFFP/FX	406.24.0547832	0001	27/03/2024	399176/2024
SANBENE IND.E COM.DE PROD.ALIMENTICIOS LTDA-ME	230.597	TFFP/FX	406.24.0533247	0001	27/03/2024	392278/2024
SANBERCAMPO IMOBILIARIA LTDA	264.922	ISS	292.24.4323451	0001	15/01/2024	374354/2024
SANBERMED ASSESSORIA S/S	216.674	TFFP/FX	406.24.0529205	0001	27/03/2024	390088/2024
SANCAR PNEUS E PECAS AUTOMOTIVOS LTDA - ME	237.085	TFFP/FX	406.24.0535359	0001	27/03/2024	393392/2024
SANCHES RIBEIRO ADM.DE RESTAURANTES INDS.LT.EPP	178.577	TFFP/FX	406.24.0518719	0001	27/03/2024	384219/2024
SANCOTRANS TRANSPORTES RODOVIARIOS LTDA - ME	232.106	TFFP/FX	406.24.0533709	0001	27/03/2024	392519/2024
SANDEFER FERRO E ACO LTDA	FJR7F22	M.TRANS	709.24.2588269	0001	15/03/2024	422836/2024
SANDERLEY CORREIA	218.638	TFFP/FX	406.24.0529812	0001	27/03/2024	390442/2024
SANDES E COSTA ESTUDIO DE PILAT.E EST.LTDA ME	196.070	TFFP/FX	406.24.0523530	0001	27/03/2024	387026/2024
SANDEV DESENVOLVIMENTO DE SISTEMAS WEB LTDA	309.300	TFFP/FX	406.24.0563371	0001	27/03/2024	405641/2024
SANDIM EMPREENDIMENTOS DIGITAIS LTDA	327.348	TFFP/FX	406.24.0569127	0001	27/03/2024	407587/2024
SANDOVAL ALVES DE OLIVEIRA	FTS1956	M.TRANS	709.24.2608951	0001	22/03/2024	432814/2024
SANDOVAL ALVES DE OLIVEIRA	FTS1956	M.TRANS	709.24.2570725	0001	06/03/2024	416994/2024
SANDOVAL ALVES DE OLIVEIRA	FTS1956	M.TRANS	709.24.2594608	0001	15/03/2024	425946/2024
SANDOVAL ALVES SANTIAGO	DPD2538	M.TRANS	709.24.2581777	0001	11/03/2024	419759/2024
SANDOVAL PAZ DA SILVA	JMR5198	M.TRANS	709.24.2616410	0001	28/03/2024	433487/2024
SANDRA ALVES DOS SANTOS	241.748	TFFP/FX	406.24.0536945	0001	27/03/2024	394186/2024
SANDRA ALVES DOS SANTOS	EIY6106	M.TRANS	709.24.2587681	0001	15/03/2024	422666/2024
SANDRA ALVES GARCIA	158.820	TFFP/FX	406.24.0514430	0001	27/03/2024	381833/2024
SANDRA ANDREA SOUTO MAIOR TRAJANO	511.001.069.041	IPTU	101.24.0218971	0003	15/03/2024	363241/2024
SANDRA ANTUNES CAIXIEIRO MONTEIRO	511.001.069.096	IPTU	101.24.0219025	0003	15/03/2024	363252/2024
SANDRA APARECIDA ALVES	HSX0A20	M.TRANS	709.24.2574634	0001	06/03/2024	419023/2024
SANDRA APARECIDA ARAUJO MACEDO	015.029.026.025	IPTU	101.24.0116563	0003	12/03/2024	353642/2024
SANDRA APARECIDA BOAVENTURA VERONESE	277.128	TFFP/FX	406.24.0549783	0001	27/03/2024	400057/2024
SANDRA APARECIDA CIMARELI DE OLIVEIRA DOS SANTOS	024.012.067.060	IPTU	101.24.0159256	0003	15/03/2024	357309/2024
SANDRA APARECIDA COTRIM MOREIRA CARVALHO	089.389	TFFP/FX	406.24.0504619	0001	27/03/2024	376807/2024
SANDRA APARECIDA DA COSTA FREITAS	DDU7259	M.TRANS	709.24.2585296	0001	15/03/2024	421506/2024
SANDRA APARECIDA DA SILVA DE ALMEIDA	DWE1C08	M.TRANS	709.24.2603569	0001	22/03/2024	430041/2024
SANDRA APARECIDA DE JESUS BONFIM	532.119.002.000	IPTU	101.24.0245648	0003	12/03/2024	366755/2024
SANDRA APARECIDA DE JESUS TREVISAN	021.007.088.098	IPTU	101.24.0148613	0003	16/03/2024	356427/2024
SANDRA APARECIDA DE OLIVEIRA	133.554	TFFP/FX	406.24.0510297	0001	27/03/2024	379551/2024
SANDRA APARECIDA GALVEZ	029.012.093.078	IPTU	101.24.0182796	0003	12/03/2024	359309/2024
SANDRA APARECIDA INACIO DE BRITO	212.365	TFFP/FX	406.24.0528005	0001	27/03/2024	389421/2024
SANDRA APARECIDA MARTINS	142.924	TFFP/FX	406.24.0511654	0001	27/03/2024	380299/2024
SANDRA APARECIDA MESQUITA LANCHONETE - ME	185.763	TFFP/FX	406.24.0520582	0001	27/03/2024	385298/2024
SANDRA APARECIDA SILVA	005.059.008.008	IPTU	101.24.0053999	0003	23/03/2024	349994/2024
SANDRA BACELAR DE PAULA	GEW1A49	M.TRANS	709.24.2566160	0001	06/03/2024	415071/2024
SANDRA BASTOS DOS SANTOS	194.493	TFFP/FX	406.24.0523079	0001	27/03/2024	386756/2024
SANDRA BRANDAO DA SILVA DE SOUSA	512.100.064.010	IPTU	101.24.0225130	0003	12/03/2024	364093/2024
SANDRA CAETANO DA SILVA	024.020.010.050	IPTU	101.24.0162112	0003	15/03/2024	357629/2024
SANDRA CLEMENTINO	522.002.138.003	IPTU	101.24.0231115	0003	12/03/2024	364842/2024
SANDRA CORDEIRO DE ARAUJO	212.687	TFFP/FX	406.24.0528110	0001	27/03/2024	389474/2024
SANDRA CRISTINA CAIRES BITTAR	FXX8E01	M.TRANS	709.24.2596734	0001	20/03/2024	426854/2024
SANDRA CRISTINA DE CARVALHO	001.068.208.000	IPTU	101.24.0011967	0003	12/03/2024	346644/2024
SANDRA CRISTINA DE MATOS	257.214	TFFP/FX	406.24.0542422	0001	27/03/2024	396750/2024
SANDRA CRISTINA DIAS DE OLIVEIRA	019.007.026.073	IPTU	101.24.0137079	0003	16/03/2024	355300/2024
SANDRA CRISTINA MOREIRA	031.001.094.093	IPTU	101.24.0194118	0003	17/03/2024	360277/2024
SANDRA CRISTINA SERPA BERCARIO	178.247	TFSANIT	407.24.0259095	0002	27/03/2024	409201/2024
SANDRA CRISTINA SERPA BERCARIO	178.247	TFFP/FX	406.24.0518628	0001	27/03/2024	384159/2024
SANDRA CRIVEL FREDERICO	LCH3153	M.TRANS	709.24.2604521	0001	22/03/2024	430442/2024
SANDRA CUZZIOL DESIGNER EM DOCES FINOS LTDA	300.203	TFFP/FX	406.24.0559596	0001	27/03/2024	404185/2024
SANDRA DA CRUZ CATARINO	021.001.037.201	IPTU	101.24.0147187	0003	16/03/2024	356291/2024
SANDRA DE JESUS SILVA MATOS	021.007.088.042	IPTU	101.24.0148557	0003	16/03/2024	356426/2024
SANDRA DE LIMA VERDE	232.759	TFFP/FX	406.24.0533932	0001	27/03/2024	392639/2024
SANDRA DE OLIVEIRA ARCAS	EGB2I54	M.TRANS	709.24.2585048	0001	15/03/2024	421383/2024
SANDRA DE OLIVEIRA SANTOS	001.018.105.063	IPTU	101.23.0002144	0012	12/12/2023	344957/2024
SANDRA DE OLIVEIRA SANTOS	001.018.105.063	IPTU	101.23.0002144	0011	12/11/2023	344956/2024
SANDRA DE OLIVEIRA SANTOS	001.018.105.063	IPTU	101.24.0002143	0003	12/03/2024	346131/2024
SANDRA DE OLIVEIRA SANTOS	001.018.105.063	IPTU	101.23.0002144	0010	12/10/2023	344955/2024
SANDRA DE SALES	SWW5I88	M.TRANS	709.24.2608358	0001	22/03/2024	432469/2024
SANDRA DE SALES	SWW5I88	M.TRANS	709.24.2592242	0001	15/03/2024	424689/2024
SANDRA DE SOUSA		ISS CC	705.23.2802992	0009	07/03/2024	411882/2024
SANDRA DE SOUSA CONSULTORIA EMPRESARIAL	271.186	TFFP/FX	406.24.0547560	0001	27/03/2024	399060/2024
SANDRA DE SOUZA NEIVA	020.115.024.050	IPTU	101.24.0146537	0003	15/03/2024	356198/2024
SANDRA DE SOUZA PEREIRA	532.100.100.087	IPTU	101.24.0244468	0003	12/03/2024	366578/2024
SANDRA DE SOUZA SANTOS SILVA	181.559	TFFP/FX	406.24.0519439	0001	27/03/2024	384646/2024
SANDRA DIAS DA SILVA	533.110.035.000	IPTU	101.24.0249761	0003	16/03/2024	367485/2024
SANDRA DORTA TUBOTA	FHB3409	M.TRANS	709.24.2592743	0001	15/03/2024	424937/2024
SANDRA DOS PASSOS SANTOS	FME4386	M.TRANS	709.24.2584374	0001	15/03/2024	421029/2024
SANDRA ELIANA DE OLIVEIRA BUZO	012.053.010.000	IPTU	101.24.0104468	0003	15/03/2024	352848/2024
SANDRA ELIDIA MONTEIRO	105.241	TFFP/FX	406.24.0506533	0001	27/03/2024	377736/2024
SANDRA ELISA FERNANDES	003.047.016.871	IPTU	101.24.0033132	0003	17/03/2024	348310/2024
SANDRA FELIX DE OLIVEIRA MACEDO	272.086	TFFP/FX	406.24.0547904	0001	27/03/2024	399211/2024
SANDRA FELIX DE OLIVEIRA MACEDO	024.019.131.247	IPTU	101.24.0160824	0003	15/03/2024	357472/2024
SANDRA FELIX REPRESENTACAO COMERCIAL LTDA	188.517	TFFP/FX	406.24.0521373	0001	27/03/2024	385769/2024

SANDRA FERREIRA BARACHO	GHM8H05	M.TRANS	709.24.2584419	0001	15/03/2024	421062/2024
SANDRA FERREIRA DE PINHO	094.414	TFFP/FX	406.24.0505132	0001	27/03/2024	377074/2024
SANDRA FRANCO BERGAMASCHI	016.019.123.002	IPTU	101.24.0122323	0003	12/03/2024	354120/2024
SANDRA GOMES DA SILVA HORTIFRUTTI - ME	239.689	TFFP/FX	406.24.0536217	0001	27/03/2024	393817/2024
SANDRA GUNDIM PASSONI	GIN3H49	M.TRANS	709.24.2570011	0001	06/03/2024	416669/2024
SANDRA HELENA AMERICO	GHY9I35	M.TRANS	709.24.2603954	0001	22/03/2024	430232/2024
SANDRA HELENA DOS SANTOS ZINI	GHZ0390	M.TRANS	709.24.2574872	0001	06/03/2024	419151/2024
SANDRA HERMINIA SPAVIER ME	083.518	TFFP/FX	406.24.0504047	0001	27/03/2024	376537/2024
SANDRA HONORATO DA SILVA		PP/FUNE	702.23.4008583	0111	14/03/2024	411121/2024
SANDRA IVANOV DE MATOS	202.643	TFFP/FX	406.24.0525360	0001	27/03/2024	388041/2024
SANDRA JORGE DE NEBREGA GAVIAO - EPP	254.774	TFFP/FX	406.24.0541509	0001	27/03/2024	396342/2024
SANDRA LEITE PEREIRA		ISS CC	705.23.2805497	0009	07/03/2024	412613/2024
SANDRA LENNERT	010.041.034.000	IPTU	101.24.0092720	0003	15/03/2024	352192/2024
SANDRA LENNERT	010.041.035.000	IPTU	101.24.0092721	0003	15/03/2024	352193/2024
SANDRA LOPES PINHEIRO TEIXEIRA	ASV6G03	M.TRANS	709.24.2592375	0001	15/03/2024	424760/2024
SANDRA LOPES VALENTIN	FZM5F43	M.TRANS	709.24.2570059	0001	06/03/2024	416695/2024
SANDRA LUCENA DA SILVA	CVV4826	M.TRANS	709.24.2597580	0001	20/03/2024	427289/2024
SANDRA LUCIA DA SILVA INFORMATICA ME	142.269	TFFP/FX	406.24.0511561	0001	27/03/2024	380252/2024
SANDRA LUCIA RODRIGUES MARQUES	521.429.128.000	IPTU	101.24.0230520	0003	12/03/2024	364737/2024
SANDRA MAETA DE CARVALHO KUIT ME	232.204	TFFP/FX	406.24.0533743	0001	27/03/2024	392536/2024
SANDRA MARIA GIANCANTI	016.071.039.000	IPTU	101.24.0126815	0003	12/03/2024	354478/2024
SANDRA MARCIA DA SILVA	190.147	TFFP/FX	406.24.0521809	0001	27/03/2024	386004/2024
SANDRA MARCIA PESSOLATO	027.060.029.000	IPTU	101.24.0178134	0003	12/03/2024	358892/2024
SANDRA MARGARETE CASELLA	033.079.042.043	IPTU	101.24.0209168	0003	16/03/2024	361952/2024
SANDRA MARGARETE CASELLA ARTE E DECORACAO LTDA	288.912	TFFP/FX	406.24.0554678	0001	27/03/2024	402124/2024
SANDRA MARIA ALVES DOS SANTOS	DMZ8325	M.TRANS	709.24.2590668	0001	15/03/2024	423908/2024
SANDRA MARIA BANDEIRA RIOS	510.213.019.000	IPTU	101.24.0215850	0003	12/03/2024	362800/2024
SANDRA MARIA BANDEIRA RIOS		ISS CC	705.23.2804584	0009	07/03/2024	412310/2024
SANDRA MARIA CARLOS RODRIGUES	161.256	TFFP/FX	406.24.0514893	0001	27/03/2024	382096/2024
SANDRA MARIA CHIOTTI GARCIA	003.111.001.057	IPTU	101.24.0036850	0003	17/03/2024	348682/2024
SANDRA MARIA COSTA FORTUNATO	532.200.030.000	IPTU	101.24.0246003	0003	12/03/2024	366794/2024
SANDRA MARIA DA SILVA	QDP3170	M.TRANS	709.24.2565021	0001	06/03/2024	414537/2024
SANDRA MARIA DA SILVA	510.213.021.000	IPTU	101.24.0215852	0003	12/03/2024	362802/2024
SANDRA MARIA DA SILVA	224.425	TFFP/FX	406.24.0531661	0001	27/03/2024	391459/2024
SANDRA MARIA DA SILVA	510.213.021.000	CIP	105.24.0272300	0003	29/03/2024	371844/2024
SANDRA MARIA DA SILVA MORAIS	534.112.006.000	IPTU	101.24.0255612	0003	16/03/2024	368287/2024
SANDRA MARIA DA SILVA PEGO	032.067.004.000	IPTU	101.24.0202978	0003	17/03/2024	361174/2024
SANDRA MARIA DA SILVA PEGO	032.067.004.000	CIP	105.24.0271934	0003	29/03/2024	371734/2024
SANDRA MARIA DANTAS	EUX8E07	M.TRANS	709.24.2590106	0001	15/03/2024	423614/2024
SANDRA MARIA DE ARAUJO	410.026.026.000	IPTU	101.24.0213197	0003	12/03/2024	362441/2024
SANDRA MARIA FERREIRA	532.100.100.065	IPTU	101.24.0244446	0003	12/03/2024	366567/2024
SANDRA MARIA GOUVEIA	225.939	TFFP/FX	406.24.0532154	0001	27/03/2024	391709/2024
SANDRA MARIA GOUVEIA	225.939	P.PUBL	707.24.0276470	0003	29/03/2024	413901/2024
SANDRA MARIA NUNES DA SILVA	020.032.037.000	IPTU	101.24.0142395	0003	15/03/2024	355787/2024
SANDRA MARIA PEDROSO	015.087.069.030	IPTU	101.24.0119282	0003	12/03/2024	353867/2024
SANDRA MARIA PELLIS DE BIAGGIO	107.225	TFFP/FX	406.24.0506788	0001	27/03/2024	377860/2024
SANDRA MARIA RIZZO CABRAL	EN22G11	M.TRANS	709.24.2605178	0001	22/03/2024	430715/2024
SANDRA MARIA SCIANI DE NORONHA	022.024.027.019	IPTU	101.24.0154201	0003	12/03/2024	356867/2024
SANDRA MARQUES DOS SANTOS	030.046.117.061	IPTU	101.24.0189772	0003	16/03/2024	359842/2024
SANDRA MARTINS DE OLIVEIRA CORR.DE SEG.VIDA -ME	238.609	TFFP/FX	406.24.0535865	0001	27/03/2024	393651/2024
SANDRA MARTINS PINA	185.090	TFFP/FX	406.24.0520396	0001	27/03/2024	385201/2024
SANDRA MATILDE AUGUSTO FERRAZ OLIVEIRA DA SILVA	157.290	TFFP/FX	406.24.0514157	0001	27/03/2024	381685/2024
SANDRA MENDES SILVA MIRANDA	DYH1216	M.TRANS	709.24.2595417	0001	15/03/2024	426395/2024
SANDRA MENDES SILVA MIRANDA	534.124.063.000	IPTU	101.24.0256094	0003	16/03/2024	368357/2024
SANDRA MOLINO DE ANDRADE	259.301	TFFP/FX	406.24.0543196	0001	27/03/2024	397132/2024
SANDRA MONTENEGRO CORRETORA DE SEG.DE VIDA LTDA	193.288	TFFP/FX	406.24.0522707	0001	27/03/2024	386534/2024
SANDRA MOREIRA PEREIRA	003.128.011.012	IPTU	101.24.0038767	0003	17/03/2024	348899/2024
SANDRA NASCIMENTO RODRIGUES		ISS CC	705.23.2807631	0009	07/03/2024	413362/2024
SANDRA NERY DOS SANTOS	281.767	TFFP/FX	406.24.0551476	0001	27/03/2024	400783/2024
SANDRA NITTOLO	011.067.011.000	IPTU	101.24.0099174	0003	20/03/2024	352557/2024
SANDRA NUNES DA SILVA	FDN5F82	M.TRANS	709.24.2600601	0001	20/03/2024	428769/2024
SANDRA NUNES DA SILVA	FDN5F82	M.TRANS	709.24.2593754	0001	15/03/2024	425482/2024
SANDRA PATRICIA CAMACHO QUINTERO	FNK2C30	M.TRANS	709.24.2607799	0001	22/03/2024	432157/2024
SANDRA PAULA - SERVICOS EMPRESARIAIS LTDA ME	023.051.044.004	IPTU	101.24.0156998	0003	12/03/2024	357097/2024
SANDRA PAULA SILVA EVANGELISTA	003.063.026.029	IPTU	101.24.0034784	0003	17/03/2024	348507/2024
SANDRA PAULA SILVA EVANGELISTA	003.063.026.088	IPTU	101.24.0034843	0003	17/03/2024	348523/2024
SANDRA REGES SANTOS POLIMENTOS - ME	178.471	TFFP/FX	406.24.0518682	0001	27/03/2024	384197/2024
SANDRA REGIANE PARMIGIANO	020.074.008.040	IPTU	101.24.0144599	0003	15/03/2024	355969/2024
SANDRA REGINA APARECIDA DOS SANTOS ME	165.568	TFFP/FX	406.24.0515729	0001	27/03/2024	382573/2024
SANDRA REGINA BONELLI	BZR3B88	M.TRANS	709.24.2617006	0001	28/03/2024	433841/2024
SANDRA REGINA CORREA DA COSTA	032.044.016.000	IPTU	101.24.0202243	0003	17/03/2024	361098/2024
SANDRA REGINA DA SILVA	003.121.003.100	IPTU	101.24.0037586	0003	20/03/2024	348764/2024
SANDRA REGINA DA SILVA DIGITACAO-ME	222.796	TFFP/FX	406.24.0531106	0001	27/03/2024	391164/2024
SANDRA REGINA DA SILVA LEONEL - ESPOLIO	003.115.001.043	IPTU	101.24.0037248	0003	17/03/2024	348732/2024
SANDRA REGINA DE ALMEIDA	COP8038	M.TRANS	709.24.2603581	0001	22/03/2024	430048/2024
SANDRA REGINA DE OLIVEIRA RODRIGUES SILVA	160.171	TFFP/FX	406.24.0514687	0001	27/03/2024	381972/2024
SANDRA REGINA DE SALLES ANGELO	BZB3578	M.TRANS	709.24.2582429	0001	11/03/2024	420109/2024
SANDRA REGINA DOS SANTOS GARCIA		ISS CC	705.23.2807363	0009	07/03/2024	413245/2024
SANDRA REGINA ESCUDERO	GBM5F45	M.TRANS	709.24.2594846	0001	15/03/2024	426056/2024
SANDRA REGINA ESTANATON MORGADO	532.533.001.143	IPTU	101.24.0248446	0003	12/03/2024	367208/2024
SANDRA REGINA FERREIRA	DRLOF74	M.TRANS	709.24.2589176	0001	15/03/2024	423141/2024
SANDRA REGINA FERREIRA AMADEU		ISS CC	705.23.2805575	0009	07/03/2024	412628/2024
SANDRA REGINA FRANCO DE OLIVEIRA	ERN6713	M.TRANS	709.24.2608301	0001	22/03/2024	432436/2024
SANDRA REGINA FREO	004.040.046.005	IPTU	101.24.0042394	0003	15/03/2024	349163/2024
SANDRA REGINA GANCHAR	182.392	TFFP/FX	406.24.0519665	0001	27/03/2024	384771/2024
SANDRA REGINA GIACHETTA RODRIGUES DO NASCIMENTO	029.012.070.000	IPTU	101.24.0182703	0003	12/03/2024	359292/2024
SANDRA REGINA GOMES BRITO	030.072.020.164	IPTU	101.24.0191008	0003	16/03/2024	360026/2024
SANDRA REGINA JAIME ORTIZ	OKJ5363	M.TRANS	709.24.2592883	0001	15/03/2024	425014/2024
SANDRA REGINA JOAQUIM ARMBRUST	011.033.114.381	IPTU	101.24.0096195	0003	12/03/2024	352390/2024
SANDRA REGINA LANARO DA SILVA	015.087.069.002	IPTU	101.24.0119254	0003	12/03/2024	353864/2024
SANDRA REGINA LAZZURI ME	165.720	TFFP/FX	406.24.0515766	0001	27/03/2024	382594/2024
SANDRA REGINA MACHADO	153.388	TFFP/FX	406.24.0513442	0001	27/03/2024	381270/2024
SANDRA REGINA MACIEL		ISS CC	705.23.2807538	0009	07/03/2024	413306/2024
SANDRA REGINA MAGAROTTO BARBOSA	032.017.047.000	IPTU	101.24.0201323	0003	17/03/2024	361014/2024
SANDRA REGINA MARTINS HENRIQUES	FRW7657	M.TRANS	709.24.2599328	0001	20/03/2024	428153/2024
SANDRA REGINA PADILHA SIQUEIRA DE OLIVEIRA	002.025.086.000	IPTU	101.24.0018530	0003	12/03/2024	347037/2024
SANDRA REGINA PAULINO DA SILVA	CBV2040	M.TRANS	709.24.2587761	0001	15/03/2024	422702/2024
SANDRA REGINA PEREIRA BARBOSA	532.132.016.000	IPTU	101.24.0245870	0003	12/03/2024	366784/2024
SANDRA REGINA PEREIRA MOREIRA	DGB3956	M.TRANS	709.24.2570650	0001	06/03/2024	416959/2024
SANDRA REGINA PEREZ SGANZERLA	029.005.021.105	IPTU	101.24.0182218	0003	12/03/2024	359255/2024
SANDRA REGINA PIMENTA DE OLIVEIRA	030.046.117.082	IPTU	101.24.0189793	0003	16/03/2024	359851/2024
SANDRA REGINA PINI COELHO	019.030.032.000	IPTU	101.24.0138781	0003	23/03/2024	355447/2024
SANDRA REGINA RISSATO	521.020.041.087	IPTU	101.24.0226604	0003	12/03/2024	364333/2024
SANDRA REGINA RODRIGUES DA SILVA	025.059.048.003	IPTU	101.24.0167850	0003	17/03/2024	358077/2024

SANDRA REGINA SATURNINA DE DEUS	186.506	TFFP/FX	406.24.0520813	0001	27/03/2024	385437/2024
SANDRA REGINA SCHLINK CORREA SOARES	160.985	TFFP/FX	406.24.0514842	0001	27/03/2024	382060/2024
SANDRA REGINA SILVERIO PINTO OLIVEIRA	512.100.063.150	IPTU	101.24.0225030	0003	12/03/2024	364067/2024
SANDRA REGINA TORRES LEITE	116.328	TFFP/FX	406.24.0507857	0001	27/03/2024	378358/2024
SANDRA REGINA UMBELINA DE OLIVEIRA	005.061.006.187	IPTU	101.24.0054567	0003	12/03/2024	350103/2024
SANDRA REGINA VALCIK	EEN6A94	M.TRANS	709.24.2598502	0001	20/03/2024	427761/2024
SANDRA RODRIGUES	532.115.087.000	IPTU	101.24.0245578	0003	12/03/2024	366733/2024
SANDRA ROSE GOMES COSTA	532.310.003.000	IPTU	101.24.0246625	0003	12/03/2024	366908/2024
SANDRA SANCHES INFORMATICA ME	144.423	TFFP/FX	406.24.0511900	0001	27/03/2024	380437/2024
SANDRA SANTOS DE OLIVEIRA	533.005.012.000	IPTU	101.24.0248667	0003	16/03/2024	367261/2024
SANDRA SEBASTIANA DE MOURA	GCX8C76	M.TRANS	709.24.2583850	0001	11/03/2024	420855/2024
SANDRA SERAFIM LONGUINHO	510.100.130.007	IPTU	101.24.0214502	0003	12/03/2024	362606/2024
SANDRA SEVERINA COBRA	CFY6296	M.TRANS	709.24.2600226	0001	20/03/2024	428548/2024
SANDRA SILVA DOS SANTOS	202.056	TFFP/FX	406.24.0525225	0001	27/03/2024	387971/2024
SANDRA SOARES GODINHO	003.047.015.014	IPTU	101.24.0031915	0003	17/03/2024	348149/2024
SANDRA SOUZA DA SILVA	DUI0F36	M.TRANS	709.24.2572263	0001	06/03/2024	417739/2024
SANDRA SUELY MENDES DE LIMA	232.824	TFFP/FX	406.24.0533951	0001	27/03/2024	392649/2024
SANDRA SUSTER	CW09734	M.TRANS	709.24.2605533	0001	22/03/2024	430906/2024
SANDRA TAVARES FREITAS	534.146.023.000	IPTU	101.24.0257065	0003	16/03/2024	368546/2024
SANDRA VALERIA DE GUSMAO PEREIRA	532.526.017.000	IPTU	101.24.0247953	0003	12/03/2024	367082/2024
SANDRA VALERIA DE GUSMAO PEREIRA		ISS CC	705.23.2806656	0009	07/03/2024	413005/2024
SANDRA VALERIA EGIDIO	162.153	TFFP/FX	406.24.0515061	0001	27/03/2024	382191/2024
SANDRA VIEIRA DA SILVA	510.337.007.010	IPTU	101.24.0217960	0003	12/03/2024	363040/2024
SANDRAMAR TRANSPORTES LTDA	QNE9G27	M.TRANS	709.24.2574764	0001	06/03/2024	419088/2024
SANDRO & SOUZA ENGENHARIA E CONSTRUCAO LTDA.	163.326	TFFP/FX	406.24.0515277	0001	27/03/2024	382315/2024
SANDRO ALEX ALENCAR E SILVA	GJV0908	M.TRANS	709.24.2600835	0001	20/03/2024	428895/2024
SANDRO ALEX DE OLIVEIRA	023.051.080.052	IPTU	101.24.0157178	0003	12/03/2024	357105/2024
SANDRO ALVES DA SILVA	001.037.076.077	IPTU	101.24.0007604	0003	12/03/2024	346391/2024
SANDRO ALVES DE OLIVEIRA		ISS CC	705.23.2805085	0009	07/03/2024	412484/2024
SANDRO ALVES GIMENES	261.649	TFFP/FX	406.24.0544057	0001	27/03/2024	397512/2024
SANDRO APARECIDO DA CUNHA	002.054.015.088	IPTU	101.24.0020822	0003	12/03/2024	347172/2024
SANDRO BARBOSA MENDES	259.331	TFFP/FX	406.24.0543207	0001	27/03/2024	397137/2024
SANDRO BENTO MEDEIROS	512.017.018.201	IPTU	101.24.0221143	0003	12/03/2024	363598/2024
SANDRO BENTO MEDEIROS	227.801	TFFP/FX	406.24.0532441	0001	27/03/2024	391849/2024
SANDRO BENTO MEDEIROS ME	196.913	TFFP/FX	406.24.0523765	0001	27/03/2024	387160/2024
SANDRO BIANCHI	193.898	TFFP/FX	406.24.0522883	0001	27/03/2024	386637/2024
SANDRO BRILHANTE DOS SANTOS	017.024.056.197	IPTU	101.24.0128860	0003	12/03/2024	354633/2024
SANDRO CALEGARI CONSULTAS ME	215.030	TFFP/FX	406.24.0528683	0001	27/03/2024	389788/2024
SANDRO CANUTO LEODIDO	004.048.128.006	IPTU	101.24.0043794	0003	15/03/2024	349257/2024
SANDRO CATELAN ATTIZANO	124.324	TFFP/FX	406.24.0508968	0001	27/03/2024	378881/2024
SANDRO CESARIO DE FRANCA	003.047.012.444	IPTU	101.24.0030722	0003	19/03/2024	347994/2024
SANDRO COIANIZ	025.060.248.063	IPTU	101.24.0168425	0003	17/03/2024	358098/2024
SANDRO DA SILVA NEVES	134.646	TFFP/FX	406.24.0510452	0001	27/03/2024	379631/2024
SANDRO DANTAS GIAROLA	246.624	TFFP/FX	406.24.0538575	0001	27/03/2024	394983/2024
SANDRO DE AZEVEDO BARBOSA	268.465	TFFP/FX	406.24.0546575	0001	27/03/2024	398603/2024
SANDRO DE SOUSA	QOOC6J25	M.TRANS	709.24.2594966	0001	15/03/2024	426120/2024
SANDRO DE SOUSA BATISTA	FNT6579	M.TRANS	709.24.2601144	0001	20/03/2024	429061/2024
SANDRO DE SOUSA COSTA - ME	207.090	TFFP/FX	406.24.0526543	0001	27/03/2024	388648/2024
SANDRO DE SOUSA SILVA BEBIDAS ME	219.834	TFFP/FX	406.24.0530177	0001	27/03/2024	390634/2024
SANDRO DOS SANTOS GONDO	016.062.046.000	IPTU	101.24.0126463	0003	12/03/2024	354454/2024
SANDRO ELIAS CURI PINHEIRO	277.306	TFFP/FX	406.24.0549840	0001	27/03/2024	400089/2024
SANDRO FERREIRA DA SILVA	511.022.008.000	CIP	105.24.0272418	0003	29/03/2024	371920/2024
SANDRO FERREIRA DA SILVA	511.022.008.000	IPTU	101.24.0219560	0003	15/03/2024	363358/2024
SANDRO GALISA DE FREITAS	ECPO374	M.TRANS	709.24.2605812	0001	22/03/2024	431062/2024
SANDRO GARCIA MAURICIO	076.401	TFFP/FX	406.24.0503505	0001	27/03/2024	376342/2024
SANDRO GOMES DE CARVALHO	001.021.044.155	IPTU	101.24.0003526	0003	12/03/2024	346206/2024
SANDRO JEFFERSON AIDA	108.568	TFFP/FX	406.24.0506946	0001	27/03/2024	377926/2024
SANDRO JOSE DA SILVA	534.131.045.000	CIP	105.24.0274767	0003	29/03/2024	372893/2024
SANDRO JOSE FERREIRA	DUT4934	M.TRANS	709.24.2581324	0001	11/03/2024	419532/2024
SANDRO LADISLAU POZENA RAMOS		ISS CC	705.23.2807634	0009	07/03/2024	413365/2024
SANDRO LADISLAU POZENA RAMOS	534.131.030.000	IPTU	101.24.0256498	0003	16/03/2024	368462/2024
SANDRO LUIS ZACHARIN	021.001.037.057	IPTU	101.24.0147043	0003	16/03/2024	356269/2024
SANDRO LUIZ DOMINGUES	001.123.069.083	IPTU	101.24.0015966	0003	12/03/2024	346885/2024
SANDRO LUIZ FERNANDES MARTINS		ISS CC	705.23.2804034	0009	07/03/2024	412133/2024
SANDRO MARCELO NOGUEIRA	111.158	TFFP/FX	406.24.0507254	0001	27/03/2024	378080/2024
SANDRO MARCIO DA SILVA	127.363	TFFP/FX	406.24.0509426	0001	27/03/2024	379085/2024
SANDRO MARCOS DA SILVA	159.639	TFFP/FX	406.24.0514594	0001	27/03/2024	381924/2024
SANDRO MAZZITELLO	174.454	TFFP/FX	406.24.0517697	0001	27/03/2024	383647/2024
SANDRO MEDEIROS TELLES - ME	240.454	TFFP/FX	406.24.0536455	0001	27/03/2024	393950/2024
SANDRO MORAIS DE OLIVEIRA NETO	002.052.039.341	IPTU	101.24.0020316	0003	12/03/2024	347145/2024
SANDRO MORAIS DE OLIVEIRA NETO	007.074.161.321	IPTU	101.24.0075326	0003	12/03/2024	351367/2024
SANDRO MOREIRA DE OLIVEIRA		ISS CC	705.23.3131706	0005	27/03/2024	413617/2024
SANDRO ORDONHO SINESIO	FEB8500	M.TRANS	709.24.2608794	0001	22/03/2024	432711/2024
SANDRO PEDRO DA SILVA REPRESENTACAO COML.- ME	168.117	TFFP/FX	406.24.0516248	0001	27/03/2024	382864/2024
SANDRO R. DO C. DE RIVERA TRANSPORTES - ME	235.026	TFFP/FX	406.24.0534680	0001	27/03/2024	393026/2024
SANDRO REGIS DE OLIVEIRA	029.061.013.139	IPTU	101.24.0185315	0003	12/03/2024	359509/2024
SANDRO RICARDO GRATIERI	017.021.010.128	IPTU	101.24.0128062	0003	12/03/2024	354561/2024
SANDRO RICHARD QUELUCCI	024.073.012.000	IPTU	101.23.2750575	0010	06/03/2024	345400/2024
SANDRO ROBERTO FRANCIOLI	311.138	ISS	292.24.4429726	0001	15/02/2024	375233/2024
SANDRO ROBERTO FRANCIOLI	311.138	ISS	292.24.4429727	0001	15/03/2024	375234/2024
SANDRO ROGERIO ARAUJO SOJO	GDC1F85	M.TRANS	709.24.2586701	0001	15/03/2024	422177/2024
SANDRO SAMARITANO PEREIRA	323.253	TFFP/FX	406.24.0568047	0001	27/03/2024	407260/2024
SANDRO SAMARITANO PEREIRA	302.952	TFFP/FX	406.24.0560797	0001	27/03/2024	404658/2024
SANDRO SANTANA DE OLIVEIRA	184.532	TFFP/FX	406.24.0520257	0001	27/03/2024	385121/2024
SANDRO SANTOS DE JESUS	199.717	TFFP/FX	406.24.0524597	0001	27/03/2024	387649/2024
SANDRO SHIRAIISHI	EVD6A24	M.TRANS	709.24.2597533	0001	20/03/2024	427263/2024
SANDRO SILVA MENDES	157.561	TFFP/FX	406.24.0514208	0001	27/03/2024	381711/2024
SANDRO SOARES DA SILVA	510.317.001.064	IPTU	101.24.0217950	0003	12/03/2024	363038/2024
SANDRO TADEU DA SILVA DIAS	532.101.062.017	IPTU	101.24.0244924	0003	12/03/2024	366641/2024
SANDRO TADEU MARSON	281.064	TFFP/FX	406.24.0551238	0001	27/03/2024	400680/2024
SANDRO TOREL	FZN2818	M.TRANS	709.24.2594368	0001	15/03/2024	425820/2024
SANDRO TUBINI	266.815	TFFP/FX	406.24.0545943	0001	27/03/2024	398304/2024
SANDRO VASCONCELOS DOS SANTOS	004.044.072.044	IPTU	101.24.0042752	0003	15/03/2024	349193/2024
SANDRO VIEIRA MARIANO	122.292	TFFP/FX	406.24.0508683	0001	27/03/2024	378748/2024
SANDROVAL APARECIDO BEZERRA	DRK7F99	M.TRANS	709.24.2583976	0001	11/03/2024	420927/2024
SANEAR SANEAMENTO DE ARACATUBA S.A.	310.220	TFFP/FX	406.24.0563754	0001	27/03/2024	405790/2024
SANEDI DORGARIA POPULAR LTDA - ME	259.762	TFSANIT	407.24.0260733	0002	27/03/2024	409823/2024
SANEDI DORGARIA POPULAR LTDA - ME	259.762	TFFP/FX	406.24.0543352	0001	27/03/2024	397204/2024
SANEDI DORGARIA POPULAR LTDA - ME	253.538	TFSANIT	407.24.0260441	0002	27/03/2024	409682/2024
SANEDI DORGARIA POPULAR LTDA - ME	253.538	TFFP/FX	406.24.0541046	0001	27/03/2024	396128/2024
SANEDI PRODUTOS FARMACEUTICOS EIRELI - ME	230.231	TFFP/FX	406.24.0533120	0001	27/03/2024	392213/2024
SANEDI PRODUTOS FARMACEUTICOS EIRELI - ME	230.231	TFSANIT	407.24.0259997	0002	27/03/2024	409517/2024
SANEL REPRESENTACOES COMERCIAIS LTDA	117.836	TFFP/FX	406.24.0508062	0001	27/03/2024	378449/2024
SANEL REPRESENTACOES COMERCIAIS LTDA	117.836	ISS	292.24.4425902	0001	15/03/2024	375079/2024



SANEMAIS IND. COM. DE TUBOS E CONEX. EIRELI EPP	176.048	TFFP/FX	406.24.0518073	0001	27/03/2024	383851/2024
SANFARMA BIOMED EIRELI - ME	252.778	TFFP/FX	406.24.0540763	0001	27/03/2024	396011/2024
SANFARMA BIOMED EIRELI - ME	252.778	TFSANIT	407.24.0260415	0002	27/03/2024	409671/2024
SANFERG FORMAS E ACO LTDA	336.128	TFFP/FX	406.24.0571622	0001	27/03/2024	408308/2024
SANFISIO SERVICOS DE FISIOTERAPIA S/S LTDA	168.581	ISS	292.24.4421149	0001	15/03/2024	374885/2024
SANFISIO SERVICOS DE FISIOTERAPIA S/S LTDA	168.581	TFFP/FX	406.24.0516336	0001	27/03/2024	382914/2024
SANGHA I BELEZA E BARBEARIA LTDA	301.450	TFFP/FX	406.24.0560121	0001	27/03/2024	404393/2024
SANITICLEAN LIMPEZA HIGIEN.E SANITIZACAO LTDA	286.237	TFFP/FX	406.24.0553439	0001	27/03/2024	401604/2024
SANKAROL - ARTES. ATELIER COM.PRESENTES LTDA-ME	136.659	TFFP/FX	406.24.0510758	0001	27/03/2024	379785/2024
SANLINI TRANSPORTES EXPRESS LTDA	189.110	TFFP/FX	406.24.0521529	0001	27/03/2024	385855/2024
SANMAT REPRESENTACOES LTDA	292.164	TFFP/FX	406.24.0556117	0001	27/03/2024	402715/2024
SANMIRIS DE JESUS PRAJNA	EUZ8A88	M.TRANS	709.24.2600497	0001	20/03/2024	428715/2024
SANMIRIS DE JESUS PRAJNA	EUZ8A88	M.TRANS	709.24.2594989	0001	15/03/2024	426133/2024
SANNA COMERCIO DE MOVEIS LTDA	314.651	TFFP/FX	406.24.0565710	0001	27/03/2024	406493/2024
SANSIL ESTETICA AUTOMOTIVA LTDA - ME	223.743	TFFP/FX	406.24.0531420	0001	27/03/2024	391327/2024
SANSIL INTERMEDIACAO DE NEGOCIOS LTDA	209.768	TFFP/FX	406.24.0527259	0001	27/03/2024	389008/2024
SANSIN CONSULTORIA EM INFORMATICA LTDA	121.117	TFFP/FX	406.24.0508522	0001	27/03/2024	378668/2024
SANSOFT CONSULTORIA EM INFORMATICA LTDA	128.630	TFFP/FX	406.24.0509618	0001	27/03/2024	379191/2024
SANT & SILVA PROMOCAO DE VENDAS EIRELI - ME	243.149	TFFP/FX	406.24.0537418	0001	27/03/2024	394414/2024
SANT S CONSTRUTORA E INCORPORADORA LTDA	284.992	TFFP/FX	406.24.0552911	0001	27/03/2024	401360/2024
SANTA CLARA COM DE GAS LTDA ME	EMI1384	M.TRANS	709.24.2574903	0001	06/03/2024	419171/2024
SANTA CLARA TRANSPORTES S/C LTDA ME	112.337	TFFP/FX	406.24.0507396	0001	27/03/2024	378147/2024
SANTA CORDEIRO DE AMORIM	510.233.024.000	IPTU	101.24.0216429	0003	12/03/2024	362871/2024
SANTA CRUZ DIST.COM.HORTIFRUTIGRANJEIROS EIRELI	294.525	TFFP/FX	406.24.0557193	0001	27/03/2024	403169/2024
SANTA ESQUINA GRILL & BEER LTDA	269.687	TFFP/FX	406.24.0547050	0001	27/03/2024	398812/2024
SANTA ESQUINA GRILL & BEER LTDA	269.687	TFSANIT	407.24.0261244	0002	27/03/2024	410039/2024
SANTA FLORENCIA DOS REIS SALES	235.657	TFFP/FX	406.24.0534891	0001	27/03/2024	393144/2024
SANTA LICENCA SERVICOS LTDA	276.308	TFFP/FX	406.24.0549464	0001	27/03/2024	399921/2024
SANTA LILIANE MAXIMO	190.239	TFFP/FX	406.24.0521842	0001	27/03/2024	386027/2024
SANTA LUZ ARTE DIGITAL S/C LTDA	104.133	TFFP/FX	406.24.0506384	0001	27/03/2024	377654/2024
SANTA LUZIA PROD. DE LIMP. EMBAL. E TRANSP. LTDA	329.592	TFFP/FX	406.24.0569730	0001	27/03/2024	407778/2024
SANTA MARIA AGROPECUARIA LTDA	028.922	TFFP/FX	406.24.0500882	0001	27/03/2024	375658/2024
SANTA MARIA COM.E EQUIPAMENTOS INDUST.LT.EPP	171.760	TFFP/FX	406.24.0517023	0001	27/03/2024	383292/2024
SANTA MARQUES NAVARRO	025.060.242.057	IPTU	101.24.0168329	0003	17/03/2024	358096/2024
SANTA URSULA EMPREEND.E PARTIC.S/A -MASSA FALIDA	020.084.019.000	CIP	105.24.0271223	0003	29/03/2024	371600/2024
SANTAFAL TRANSPORTES LTDA ME	156.504	TFFP/FX	406.24.0514005	0001	27/03/2024	381603/2024
SANTANA AUTO SERVICE EIRELI - ME	229.397	TFFP/FX	406.24.0532957	0001	27/03/2024	392134/2024
SANTANA CAMPOS DE MESQUITA	523.103.084.000	IPTU	101.24.0234249	0003	12/03/2024	365190/2024
SANTANA GESTAO PATRIMONIAL LTDA	284.011	TFFP/FX	406.24.0552466	0001	27/03/2024	401180/2024
SANTANA IMBRA PINTURAS LTDA	274.975	TFFP/FX	406.24.0548992	0001	27/03/2024	399711/2024
SANTANA VEICULOS LTDA	FY65A34	M.TRANS	709.24.2581411	0001	11/03/2024	419579/2024
SANTANA VERDURAS E LEGUMES EIRELI	288.780	TFFP/FX	406.24.0554613	0001	27/03/2024	402101/2024
SANTANDER LEASING SA ARREND MERCANTIL	EZO1185	M.TRANS	709.24.2605141	0001	22/03/2024	430696/2024
SANT'ANNA SERVICOS LTDA	138.450	TFFP/FX	406.24.0511011	0001	27/03/2024	379920/2024
SANTAVET CLINICA VETERINARIA LTDA	288.212	TFSANIT	407.24.0261521	0002	27/03/2024	410112/2024
SANTEK COMERCIAL E ELETRICA LTDA	EOM4H66	M.TRANS	709.24.2616231	0001	28/03/2024	433384/2024
SANTEK COMERCIAL E ELETRICA LTDA	ETM8F65	M.TRANS	709.24.2595192	0001	15/03/2024	426256/2024
SANTEK COMERCIAL E ELETRICA LTDA - ME	179.690	TFFP/FX	406.24.0518987	0001	27/03/2024	384378/2024
SANTIAGO COLL MARTI	020.112.040.000	IPTU	101.24.0146446	0003	15/03/2024	356187/2024
SANTIAGO FERNANDES	031.007.003.000	IPTU	101.24.0194320	0003	17/03/2024	360296/2024
SANTIAGO FERNANDES	031.007.004.000	IPTU	101.24.0194321	0003	17/03/2024	360297/2024
SANTIAGO LUIZ CARLOS	217.462	TFFP/FX	406.24.0529431	0001	27/03/2024	390224/2024
SANTIAGO MUNHOZ FERNANDES - ESPOLIO		ISS CC	705.23.2802437	0009	07/03/2024	411758/2024
SANTIAGO RODRIGUES DIAS	530.125.047.000	IPTU	101.24.0238656	0003	12/03/2024	365817/2024
SANTIAGO SOUZA LINS LOURENCO	233.395	TFFP/FX	406.24.0534135	0001	27/03/2024	392733/2024
SANTINA ANTONIA DO CARMO - ESPOLIO	009.056.021.000	IPTU	101.24.0084851	0003	15/03/2024	351840/2024
SANTINA ANTUNES RICARDO	DSW7247	M.TRANS	709.24.2603259	0001	22/03/2024	429884/2024
SANTINA ANTUNES RICARDO	DSW7247	M.TRANS	709.24.2598076	0001	20/03/2024	427536/2024
SANTINA CALDEIRA	031.057.007.000	IPTU	101.24.0196588	0003	23/03/2024	360510/2024
SANTINA YOSHIKO GONDO MINAMI		ISS CC	705.23.2801955	0009	07/03/2024	411655/2024
SANTINA YOSHIKO GONDO MINAMI	029.084.012.000	IPTU	101.24.0186050	0003	15/03/2024	359555/2024
SANTINHA CELESTE GOUVEIA PASQUALUCCI - ESPOLIO	532.114.040.000	IPTU	101.24.0245490	0003	12/03/2024	366722/2024
SANTINO ANTONIO DOS SANTOS	196.344	TFFP/FX	406.24.0523611	0001	27/03/2024	387076/2024
SANTINO LIRA TRANSP. E LOGISTICA LTDA - EPP	214.870	TFFP/FX	406.24.0528631	0001	27/03/2024	389763/2024
SANTO ALVES	MTA4F82	M.TRANS	709.24.2563836	0001	06/03/2024	414162/2024
SANTO ANDRE EXPRESS COMERCIO DE BEBIDAS LTDA	336.962	TFFP/FX	406.23.3166871	0004	04/03/2024	375326/2024
SANTO APARECIDO GONCALVES	522.015.022.000	IPTU	101.24.0231899	0003	12/03/2024	364934/2024
SANTO AZUL TRATAMENTO E MANUT DE PISCINAS LT ME	225.177	TFFP/FX	406.24.0531894	0001	27/03/2024	391575/2024
SANTO COELHO DA CRUZ	EY17H20	M.TRANS	709.24.2608253	0001	22/03/2024	432411/2024
SANTO COLELLA	017.020.083.000	IPTU	101.24.0127930	0003	12/03/2024	354549/2024
SANTO DECK ALIMENTACAO E SERVICOS LTDA	311.557	TFFP/FX	406.24.0564367	0001	27/03/2024	405994/2024
SANTO ESPETO RESTAURANTE E.D. LTDA	273.658	TFFP/FX	406.24.0548505	0001	27/03/2024	399494/2024
SANTO FORTE CARGAS EIRELI	271.358	TFFP/FX	406.24.0547620	0001	27/03/2024	399089/2024
SANTO LUIZ CASSIANO - ESPOLIO	013.034.016.000	IPTU	101.24.0110168	0003	12/03/2024	353193/2024
SANTO LUIZ CASSIANO - ESPOLIO	013.051.040.003	IPTU	101.24.0111847	0003	12/03/2024	353289/2024
SANTO MANFRINATI NETO - ESPOLIO	031.142.046.000	IPTU	101.24.0200020	0003	17/03/2024	360872/2024
SANTO MEL DISTRIBUIDORA DE BEBIDAS LTDA	272.679	TFFP/FX	406.24.0548119	0001	27/03/2024	399309/2024
SANTO NEGOCIO INTERMEDIACAO LTDA	336.531	TFFP/FX	406.24.0571776	0001	27/03/2024	408357/2024
SANTO QUINTAL BAR LTDA	288.072	TFFP/FX	406.24.0554297	0001	27/03/2024	401993/2024
SANTO QUITUTE BOLOS E DOCES LTDA	336.418	TFFP/FX	406.24.0571674	0001	27/03/2024	408323/2024
SANTO RODRIGUES DE ARAUJO	028.017.025.000	IPTU	101.24.0181914	0003	12/03/2024	359234/2024
SANTO ROLE BAR E LANCHETERIA LTDA	337.007	TFFP/FX	406.24.0571892	0001	27/03/2024	408386/2024
SANTO ROLE BAR E LANCHETERIA LTDA	337.007	TFFP/FX	406.23.3166911	0004	04/03/2024	375332/2024
SANTO SCIULLI - EPP	231.251	TFFP/FX	406.24.0533435	0001	27/03/2024	392371/2024
SANTOMERO & FRANCO REPRESENTACOES LTDA	202.757	TFFP/FX	406.24.0525393	0001	27/03/2024	388055/2024
SANTOS CAMILO MANUTENCAO DE EQUIPAMENTO	QQ08D35	M.TRANS	709.24.2588832	0001	15/03/2024	423018/2024
SANTOS & KLINKERFUS EMPREENDIMENT DIGITAIS LTDA	275.260	TFFP/FX	406.24.0549087	0001	27/03/2024	399752/2024
SANTOS & LANGER SERVICOS DE INFORMATICA LTDA ME	201.196	TFFP/FX	406.24.0524990	0001	27/03/2024	387849/2024
SANTOS & OLIVEIRA COM. DE CALCADOS LTDA-ME	256.902	TFFP/FX	406.24.0542308	0001	27/03/2024	396694/2024
SANTOS & VAZ STUDIO FUNCIONAL LTDA	287.148	TFFP/FX	406.24.0553890	0001	27/03/2024	401817/2024
SANTOS & VIEIRA PHARMA LTDA	265.848	TFFP/FX	406.24.0545600	0001	27/03/2024	398164/2024
SANTOS & VIEIRA PHARMA LTDA	265.848	TFSANIT	407.24.0261044	0002	27/03/2024	409949/2024
SANTOS & VUNJAO COMERCIAL LTDA - ME	119.591	TFFP/FX	406.24.0508289	0001	27/03/2024	378558/2024
SANTOS AQUINO SOCIEDADE INDIVIDUAL DE ADVOCACIA	326.483	TFFP/FX	406.24.0568926	0001	27/03/2024	407539/2024
SANTOS BARRETO CONSUL. EM TECNO DA INFOR. LTDA	338.989	TFFP/FX	406.24.0572520	0001	27/03/2024	408582/2024
SANTOS DE SOUZA & SOUZA DA SILVA LTDA	284.933	TFFP/FX	406.24.0552886	0001	27/03/2024	401349/2024
SANTOS DO MONTES DE OLIVEIRA	029.054.012.000	IPTU	101.24.0184757	0003	12/03/2024	359459/2024
SANTOS E SILVA ACABAMENTOS - EIRELI	268.015	TFFP/FX	406.24.0546379	0001	27/03/2024	398516/2024
SANTOS INTERMEDIACOES LTDA	294.208	TFFP/FX	406.24.0557043	0001	27/03/2024	403100/2024
SANTOS MACHADO ADMINISTR. DE BENS PROPRIOS LTDA	302.400	TFFP/FX	406.24.0560554	0001	27/03/2024	404568/2024
SANTOS PEREIRA ADMINISTRACAO DE BENS LTDA	001.020.018.012	IPTU	101.24.0003143	0003	12/03/2024	346185/2024
SANTOS PEREIRA ADMINISTRACAO DE BENS LTDA	001.020.018.047	IPTU	101.24.0003178	0003	12/03/2024	346189/2024
SANTOS PEREIRA CONSTRUTORA E INCORPORADORA LT	EPP1555	M.TRANS	709.24.2583642	0001	11/03/2024	420735/2024
SANTOS PEREIRA CONSTRUTORA E INCORPORADORA LTDA	001.019.045.206	IPTU	101.24.0002774	0003	12/03/2024	346163/2024



SANTOS PEREIRA CONSTRUTORA E INCORPORADORA LTDA	001.037.076.154	IPU	101.24.0007681	0003	12/03/2024	346395/2024
SANTOS PEREIRA CONSTRUTORA E INCORPORADORA LTDA	001.037.076.222	IPU	101.24.0007749	0003	12/03/2024	346399/2024
SANTOS PEREIRA CONSTRUTORA E INCORPORADORA LTDA	001.037.076.219	IPU	101.24.0007746	0003	12/03/2024	346398/2024
SANTOS PEREIRA CONSTRUTORA E INCORPORADORA LTDA	001.019.045.286	IPU	101.24.0002854	0003	12/03/2024	346169/2024
SANTOS PEREIRA CONSTRUTORA E INCORPORADORA LTDA	001.037.076.250	IPU	101.24.0007777	0003	12/03/2024	346402/2024
SANTOS PEREIRA CONSTRUTORA E INCORPORADORA LTDA	001.037.076.328	IPU	101.24.0007855	0003	12/03/2024	346406/2024
SANTOS PEREIRA CONSTRUTORA E INCORPORADORA LTDA	010.034.019.001	IPU	101.24.0090723	0003	15/03/2024	352108/2024
SANTOS PEREIRA CONSTRUTORA E INCORPORADORA LTDA	001.037.076.179	IPU	101.24.0007706	0003	12/03/2024	346396/2024
SANTOS PEREIRA CONSTRUTORA E INCORPORADORA LTDA	003.048.100.000	IPU	101.24.0033957	0003	17/03/2024	348421/2024
SANTOS PEREIRA CONSTRUTORA E INCORPORADORA LTDA	001.037.076.197	IPU	101.24.0007724	0003	12/03/2024	346397/2024
SANTOS PEREIRA CONSTRUTORA E INCORPORADORA LTDA	001.037.076.329	IPU	101.24.0007856	0003	12/03/2024	346407/2024
SANTOS PEREIRA CONSTRUTORA E INCORPORADORA LTDA	001.019.045.037	IPU	101.24.0002605	0003	12/03/2024	346152/2024
SANTOS PEREIRA CONSTRUTORA E INCORPORADORA LTDA	001.037.076.099	IPU	101.24.0007626	0003	01/03/2024	346393/2024
SANTOS PEREIRA CONSTRUTORA E INCORPORADORA LTDA	001.037.076.083	IPU	101.24.0007610	0003	12/03/2024	346392/2024
SANTOS PEREIRA CONSTRUTORA E INCORPORADORA LTDA	013.042.040.026	IPU	101.24.0111091	0003	10/03/2024	353248/2024
SANTOS PEREIRA CONSTRUTORA E INCORPORADORA LTDA	003.023.084.000	CIP	105.24.0270192	0003	29/03/2024	371373/2024
SANTOS&SANTOS CONS.GESTAO EMPR.NEGOCIOS EIRELI	308.156	TFFP/FX	406.24.0562868	0001	27/03/2024	405464/2024
SANTOS&SANTOS CONS.GESTAO EMPR.NEGOCIOS EIRELI	308.156	ISS	291.24.4418689	0001	15/03/2024	373612/2024
SANTS SERVICOS ADMINISTRATIVOS LTDA	293.033	TFFP/FX	406.24.0556524	0001	27/03/2024	402874/2024
SANUTRIBEL COM.E DIST.DE PROD.COSMETICOS LTDA	269.029	TFSANIT	407.24.0261225	0002	27/03/2024	410031/2024
SANVITA SERVICOS MEDICOS S/S	270.547	TFFP/FX	406.24.0547341	0001	27/03/2024	398950/2024
SANVITA SERVICOS MEDICOS S/S	270.547	TFSANIT	407.24.0261254	0002	27/03/2024	410042/2024
SANYO GERALDO DE CARVALHO LOURES	019.007.028.134	IPU	101.24.0137299	0003	16/03/2024	355323/2024
SAO B DO CAMPO TRANSPORTES SPE LTDA	FPR8928	M.TRANS	709.24.2593310	0001	15/03/2024	425262/2024
SAO BERNARDO - CHASE FUTSAL	194.767	TFFP/FX	406.24.0523175	0001	27/03/2024	386808/2024
SAO BERNARDO 1 - EMPREENDIMENTOS IMOB. SPE LTDA	023.051.092.044	IPU	101.24.0157375	0003	12/03/2024	357116/2024
SAO BERNARDO 1 - EMPREENDIMENTOS IMOB. SPE LTDA	023.051.092.067	IPU	101.24.0157398	0003	12/03/2024	357117/2024
SAO BERNARDO 1 - EMPREENDIMENTOS IMOB. SPE LTDA	023.051.092.113	IPU	101.24.0157444	0003	12/03/2024	357119/2024
SAO BERNARDO 1 - EMPREENDIMENTOS IMOB. SPE LTDA	023.051.092.116	IPU	101.24.0157447	0003	12/03/2024	357120/2024
SAO BERNARDO 1 - EMPREENDIMENTOS IMOB. SPE LTDA	023.051.092.007	IPU	101.24.0157338	0003	12/03/2024	357112/2024
SAO BERNARDO ABC COM. DE BALANCAS LTDA ME	090.634	TFFP/FX	406.24.0504728	0001	27/03/2024	376857/2024
SAO BERNARDO ADMINISTR. DE CREDITOS LTDA	039.058	TFFP/FX	406.24.0501441	0001	27/03/2024	375772/2024
SAO BERNARDO ARQUITETURA E ENGENHARIA SPE LTDA	173.917	TFFP/FX	406.24.0517539	0001	27/03/2024	383553/2024
SAO BERNARDO ARQUITETURA E INCORPORADORA SPE LT	203.580	TFFP/FX	406.24.0525609	0001	27/03/2024	388167/2024
SAO BERNARDO ARQUITETURA E INCORPORADORA SPE LTD	004.109.140.078	IPU	101.24.0048824	0003	15/03/2024	349590/2024
SAO BERNARDO ARQUITETURA E INCORPORADORA SPE LTD	004.109.140.051	IPU	101.24.0048797	0003	15/03/2024	349588/2024
SAO BERNARDO ARQUITETURA E INCORPORADORA SPE LTD	004.109.140.050	IPU	101.24.0048796	0003	15/03/2024	349587/2024
SAO BERNARDO BASEBALL CLUBE SBC	044.018	TFFP/FX	406.24.0501705	0001	27/03/2024	375835/2024
SAO BERNARDO CENTER HOTEL LTDA	112.147	TFFP/FX	406.24.0507373	0001	27/03/2024	378135/2024
SAO BERNARDO CHICKEN LANCHES E REFEIC.LTDA - EPP	085.104	TFSANIT	407.24.0257892	0002	27/03/2024	408887/2024
SAO BERNARDO COMERCIO DE SUCATA E TRANSPORTE LTD	311.361	TFFP/FX	406.24.0564263	0001	27/03/2024	405959/2024
SAO BERNARDO CONSTRUTORA E EMPREENDIMENTOS LTDA	004.869	TFFP/FX	406.24.0500119	0001	27/03/2024	375514/2024
SAO BERNARDO CONSTRUTORA E EMPREENDIMENTOS LTDA	003.002.034.010	IPU	101.24.0026136	0003	20/03/2024	347576/2024
SAO BERNARDO CONSTRUTORA SPE LTDA	001.038.056.054	IPU	101.24.0008122	0003	12/03/2024	346415/2024
SAO BERNARDO CONSTRUTORA SPE LTDA	001.038.056.080	IPU	101.24.0008148	0003	12/03/2024	346418/2024
SAO BERNARDO CONSTRUTORA SPE LTDA	001.038.056.060	IPU	101.24.0008128	0003	12/03/2024	346417/2024
SAO BERNARDO CONSTRUTORA SPE LTDA	001.038.056.116	IPU	101.24.0008184	0003	12/03/2024	346420/2024
SAO BERNARDO CONSTRUTORA SPE LTDA	203.579	TFFP/FX	406.24.0525608	0001	27/03/2024	388166/2024
SAO BERNARDO DO CAMPO TRANSPORTES SPE LTDA	211.921	TFFP/FX	406.24.0527866	0001	27/03/2024	389357/2024
SAO BERNARDO DO CAMPO TRANSPORTES SPE LTDA	222.154	TFFP/FX	406.24.0530924	0001	27/03/2024	391053/2024
SAO BERNARDO FENIX CACAMBAS LTDA	297.847	TFFP/FX	406.24.0558629	0001	27/03/2024	403778/2024
SAO BERNARDO FORMICAS E MADEIRAS LTDA	126.533	TFFP/FX	406.24.0509265	0001	27/03/2024	379020/2024
SAO BERNARDO GAMES LTDA	339.335	TFFP/FX	406.23.3240753	0003	18/03/2024	375442/2024
SAO BERNARDO GAMES LTDA	339.335	TFFP/FX	406.24.0572635	0001	27/03/2024	408618/2024
SAO BERNARDO GARDEN LTDA	246.441	TFFP/FX	406.24.0538516	0001	27/03/2024	394956/2024
SAO BERNARDO HOQUEI CLUBE	305.226	TFFP/FX	406.24.0561702	0001	27/03/2024	405013/2024
SAO BERNARDO PET CENTER LTDA	312.102	TFFP/FX	406.24.0564630	0001	27/03/2024	406096/2024
SAO BERNARDO PISCINAS LTDA	308.857	TFFP/FX	406.24.0563175	0001	27/03/2024	405579/2024
SAO BERNARDO PROCESSAMENTO DE DADOS LTDA	132.417	TFFP/FX	406.24.0510153	0001	27/03/2024	379478/2024
SAO BERNARDO SERVICOS E OBRAS LTDA	158.052	TFFP/FX	406.24.0514299	0001	27/03/2024	381759/2024
SAO CAETANO COMERCIO DE ESPETINHOS EIREL	FT25837	M.TRANS	709.24.2607122	0001	22/03/2024	431792/2024
SAO CAETANO COMERCIO DE ESPETINHOS EIRELI ME	GQL4578	M.TRANS	709.24.2588865	0001	15/03/2024	423030/2024
SAO CAETANO COMERCIO DE ESPETINHOS EIRELI ME	GQL4578	M.TRANS	709.24.2591011	0001	15/03/2024	424104/2024
SAO CAETANO COMERCIO DE ESPETINHOS EIRELI ME	GQL4578	M.TRANS	709.24.2607657	0001	22/03/2024	432091/2024
SAO CAETANO COMERCIO DE ESPETINHOS EIRELI ME	GQL4578	M.TRANS	709.24.2589128	0001	15/03/2024	423114/2024
SAO CAETANO COMERCIO DE ESPETINHOS EIRELI ME	GQL4578	M.TRANS	709.24.2574406	0001	06/03/2024	418892/2024
SAO CRISTOVAO TRANSPORTES S/C.LTDA.ME	111.084	TFFP/FX	406.24.0507240	0001	27/03/2024	378071/2024
SAO FRANCISCO CLINICA E SERV. MEDICOS EIRELI -ME	241.577	TFFP/FX	406.24.0536895	0001	27/03/2024	394158/2024
SAO JOAO BATISTA LANCHONETE E REST. LTDA ME	105.852	TFFP/FX	406.24.0506606	0001	27/03/2024	377770/2024
SAO JOAO BATISTA LANCHONETE E REST. LTDA ME	105.852	TFSANIT	407.24.0258131	0002	27/03/2024	408939/2024
SAO JOAQUIM ADMINISTRACAO E PARTICIPACAO LTDA.	006.117.025.000	IPU	101.24.0067233	0003	12/03/2024	350955/2024
SAO JOAQUIM S/A ADMINISTRACAO E PARTICIPACAO	006.117.024.016	IPU	101.24.0067151	0003	12/03/2024	350947/2024
SAO JORGE ASSESSORIA CONTABIL EIRELI - ME	082.927	TFFP/FX	406.24.0504001	0001	27/03/2024	376515/2024
SAO JOSE DESENVOLVIMENTO IMOBILIARIO 21 LTDA	026.001.117.000	MULTA	704.24.2580577	0001	18/03/2024	411498/2024
SAO JUDAS TADEU COM. DE PECAS IMP. E EXP. LTDA	249.947	TFFP/FX	406.24.0539754	0001	27/03/2024	395533/2024
SAO MARCOS EMPREITEIRA NA CONST. CIVIL LTDA ME	154.715	TFFP/FX	406.24.0513675	0001	27/03/2024	381404/2024
SAO MARCOS EMPREITEIRA NA CONSTR. CIVIL EIRELI	266.836	TFFP/FX	406.24.0545951	0001	27/03/2024	398307/2024
SAO PAULO POCOS E BOMBAS LTDA - ME	253.481	ISS	292.24.4426609	0001	15/03/2024	375103/2024
SAO PAULO PREVIDENCIA - SPPREV	015.043.039.009	IPU	101.24.0117884	0003	12/03/2024	353748/2024
SAO PAULO PREVIDENCIA - SPPREV	024.012.057.065	IPU	101.24.0158751	0003	15/03/2024	357241/2024
SAO PAULO PREVIDENCIA-SPPREV	031.043.072.000	IPU	101.24.0196117	0003	01/03/2024	360458/2024
SAO PAULO PREVIDENCIA-SPPREV	521.030.001.002	IPU	101.24.0227086	0003	12/03/2024	364370/2024
SAO VICTOR SERVICOS MEDICOS S/S LTDA	204.707	TFFP/FX	406.24.0525933	0001	27/03/2024	388328/2024
SAOR PARTICIPACOES E EMPREENDIMENTOS LTDA	331.460	TFFP/FX	406.24.0570254	0001	27/03/2024	407929/2024
SAP NEGOCIOS DIGITAIS LTDA	295.438	TFFP/FX	406.24.0557581	0001	27/03/2024	403333/2024
SAPHIRA PREMIUM MODA FEMININA LTDA	303.185	TFFP/FX	406.24.0560902	0001	27/03/2024	404707/2024
SAPORE S.A.	274.201	TFSANIT	407.24.0261311	0002	27/03/2024	410056/2024
SAPORE S.A.	274.201	TFFP/FX	406.24.0548707	0001	27/03/2024	399587/2024
SAPORE S/A	274.228	TFFP/FX	406.24.0548719	0001	27/03/2024	399591/2024
SAPORE S/A	275.812	TFSANIT	407.24.0261340	0002	27/03/2024	410070/2024
SAPORE S/A	275.812	TFFP/FX	406.24.0549288	0001	27/03/2024	399842/2024
SAPORE S/A	274.228	TFSANIT	407.24.0261312	0002	27/03/2024	410057/2024
SAPS REFORMAS E MANUTENCAO DE EDIFICIOS LTDA -ME	215.503	TFFP/FX	406.24.0528827	0001	27/03/2024	389861/2024
SAPUCAIA - REPRESENTACOES COMERCIAIS LTDA ME	180.807	ISS	292.24.4419598	0001	15/03/2024	374819/2024
SAPUCAIA - REPRESENTACOES COMERCIAIS LTDA ME	180.807	TFFP/FX	406.24.0519250	0001	27/03/2024	384537/2024
SARA APARECIDA DA SILVA	CH8750	M.TRANS	709.24.2606389	0001	22/03/2024	431409/2024
SARA BIANCA ABRAO DE SOUZA	521.020.042.063	IPU	101.24.0226674	0003	12/03/2024	364338/2024
SARA CAMPOS ALVES CALAZENSE	GDJ2C28	M.TRANS	709.24.2564643	0001	06/03/2024	414340/2024
SARA CRISTINA MIREANDA	ANU9729	M.TRANS	709.24.2587462	0001	15/03/2024	422554/2024
SARA CRISTINA SIQUEIRA BERGER	244.995	TFFP/FX	406.24.0538020	0001	27/03/2024	394716/2024
SARA DA SILVA MUNIZ	241.423	TFFP/FX	406.24.0536837	0001	27/03/2024	394130/2024
SARA DE PAULA ALMEIDA ARAUJO	BAJ0842	M.TRANS	709.24.2602012	0001	20/03/2024	429549/2024
SARA DOS SANTOS SILVA PERES	533.209.104.000	IPU	101.24.0250745	0003	16/03/2024	367616/2024
SARA FERRAZ DA SILVA	524.014.003.010	CIP	105.24.0273321	0003	29/03/2024	372223/2024

SARA GONCALVES PEREIRA	PQB6E45	M.TRANS	709.24.2607463	0001	22/03/2024	431983/2024
SARA LEMES DA SILVA	016.015.126.103	IPTU	101.24.0122951	0003	12/03/2024	354183/2024
SARA MARA DE PAULA	LRT2G90	M.TRANS	709.24.2586965	0001	15/03/2024	422301/2024
SARA MARA DE PAULA	LRT2G90	M.TRANS	709.24.2598487	0001	20/03/2024	427753/2024
SARA MARQUES GIMENEZ	008.031.032.003	IPTU	101.24.0079370	0003	12/03/2024	351550/2024
SARA MONTEIRO	620.022.001.000	IPTU	101.24.0259551	0003	12/03/2024	368984/2024
SARA NAZARE DE LIRA SANTOS	015.029.026.112	IPTU	101.24.0116650	0003	12/03/2024	353654/2024
SARA OLIVEIRA BESERRA MACIEL	EVQ0G67	M.TRANS	709.24.2586015	0001	15/03/2024	421836/2024
SARA REGINA CAMARGO	030.046.119.106	IPTU	101.24.0189918	0003	16/03/2024	359870/2024
SARA RIBEIRO PETENA	PYT7783	M.TRANS	709.24.2592311	0001	15/03/2024	424727/2024
SARA RODRIGUES BENICIO	BEP0E14	M.TRANS	709.24.2589552	0001	15/03/2024	423343/2024
SARA ROSA DE MOURA	EFS4350	M.TRANS	709.24.2589727	0001	15/03/2024	423423/2024
SARA SILVA DE JESUS MARAFON	532.531.003.197	IPTU	101.24.0248227	0003	12/03/2024	367149/2024
SARA SOUZA NASCIMENTO NONATO	CFG0E66	M.TRANS	709.24.2572559	0001	06/03/2024	417896/2024
SARA SOUZA NASCIMENTO NONATO	CFG0E66	M.TRANS	709.24.2603103	0001	22/03/2024	429812/2024
SARA SOUZA NASCIMENTO NONATO	CFG0E66	M.TRANS	709.24.2568179	0001	06/03/2024	415913/2024
SARA SOUZA NASCIMENTO NONATO	CFG0E66	M.TRANS	709.24.2596673	0001	20/03/2024	426827/2024
SARA SOUZA NASCIMENTO NONATO	CFG0E66	M.TRANS	709.24.2597889	0001	20/03/2024	427437/2024
SARA SOUZA NASCIMENTO NONATO	CFG0E66	M.TRANS	709.24.2572519	0001	06/03/2024	417877/2024
SARA SOUZA NASCIMENTO NONATO	CFG0E66	M.TRANS	709.24.2594633	0001	15/03/2024	425961/2024
SARA SOUZA NASCIMENTO NONATO	CFG0E66	M.TRANS	709.24.2595821	0001	15/03/2024	426637/2024
SARA SOUZA NASCIMENTO NONATO	CFG0E66	M.TRANS	709.24.2598272	0001	20/03/2024	427643/2024
SARA VITORIA DE SOUZA LIMA	306.098	TFFP/FX	406.24.0562035	0001	27/03/2024	405151/2024
SARAH ALVES DA SILVEIRA ROMERO	016.015.121.073	IPTU	101.24.0121810	0003	12/03/2024	354070/2024
SARAH CARVALHO BARBOSA LOPES	GFH3195	M.TRANS	709.24.2609052	0001	22/03/2024	432873/2024
SARAH CARVALHO BARBOSA LOPES	GFH3195	M.TRANS	709.24.2574503	0001	06/03/2024	418956/2024
SARAH CARVALHO BARBOSA LOPES	GFH3195	M.TRANS	709.24.2574298	0001	06/03/2024	418825/2024
SARAH CHAVES SERVICOS OFTALMOLOGICOS LTDA	306.947	TFFP/FX	406.24.0562394	0001	27/03/2024	405299/2024
SARAH DOS ANJOS SEIXAS	623.709.014.000	IPTUTCE	103.24.0262677	0003	17/03/2024	370940/2024
SARAH LAURINDO FERREIRA	532.100.100.198	IPTU	101.24.0244579	0003	12/03/2024	366603/2024
SARAH LEITE BARBOSA LIMA - ESPOLIO	001.007.007.039	IPTU	101.24.0000539	0003	12/03/2024	346064/2024
SARAH PAVANI VERONESI	003.047.017.240	IPTU	101.24.0033496	0003	17/03/2024	348355/2024
SARAH RIBEIRO SOUZA	524.220.017.000	IPTU	101.24.0236348	0003	15/03/2024	365522/2024
SARAIVA E SICILIANO S/A	217.724	TFFP/FX	406.24.0529508	0001	27/03/2024	390263/2024
SARAIVA E SICILIANO S/A	024.915	TFFP/FX	406.24.0500801	0001	27/03/2024	375638/2024
SARAIVA MULTIMARCAS COMERCIO DE VEICULOS	EEF7520	M.TRANS	709.24.2588326	0001	15/03/2024	422864/2024
SARAIVA MULTIMARCAS COMERCIO DE VEICULOS E MO	EEF7520	M.TRANS	709.24.2583825	0001	11/03/2024	420841/2024
SARAIVA MULTIMARCAS COMERCIO DE VEICULOS E MO	EEF7520	M.TRANS	709.24.2571400	0001	06/03/2024	417254/2024
SARAIVA MULTIMARCAS COMERCIO DE VEICULOS E MO	EEF7520	M.TRANS	709.24.2604338	0001	22/03/2024	430384/2024
SARAIVA MULTIMARCAS COMERCIO DE VEICULOS E MO	EEF7520	M.TRANS	709.24.2604944	0001	22/03/2024	430593/2024
SARAIVA MULTIMARCAS COMERCIO DE VEICULOS E MO	EEF7520	M.TRANS	709.24.2571410	0001	06/03/2024	417260/2024
SARAJANE DE OLIVEIRA BORGENS	230.339	TFFP/FX	406.24.0533155	0001	27/03/2024	392232/2024
SARAMED SERVICOS MEDICOS LTDA-ME	181.599	TFFP/FX	406.24.0519451	0001	27/03/2024	384653/2024
SARASWATI NEGOCIOS DIGITAIS - LTDA	280.171	TFFP/FX	406.24.0550899	0001	27/03/2024	400544/2024
SARCON CONSULTORIA DE IMOVEIS S/C LTDA	077.538	TFFP/FX	406.24.0503578	0001	27/03/2024	376359/2024
SARMENTO DE BEIRES RESIDENCE	327.444	TFFP/FX	406.24.0569196	0001	27/03/2024	407609/2024
SARMENTO DE BEIRES RESIDENCE INCORPOR. SPE LTDA	262.860	TFFP/FX	406.24.0544505	0001	27/03/2024	397709/2024
SARMENTO DE BEIRES RESIDENCE INCORPOR. SPE LTDA	001.098.017.012	IPTU	101.24.0014797	0003	12/03/2024	346807/2024
SARON PERFUMARIA E COSMETICOS LTDA ME	114.163	TFFP/FX	406.24.0507628	0001	27/03/2024	378260/2024
SARRO ARTE E ARTESANATO LTDA	EW6R604	M.TRANS	709.24.2571467	0001	06/03/2024	417298/2024
SARSA-SERVICOS DE INFORMATICA LTDA ME	207.470	TFFP/FX	406.24.0526660	0001	27/03/2024	388697/2024
SARTERO PROC. ELETRONICO DE DADOS LTDA - ME	198.874	TFFP/FX	406.24.0524350	0001	27/03/2024	387511/2024
SARTI E OLIVEIRA MEDICINA LTDA	155.671	TFFP/FX	406.24.0513841	0001	27/03/2024	381508/2024
SARTORI AUTO SPA SERVICOS AUTOMOTIVOS LTDA	276.551	TFFP/FX	406.24.0549562	0001	27/03/2024	399962/2024
SARTORI CONSULTORIA E ASSESSORIA EMPRES. LTDA	339.360	TFFP/FX	406.23.3245615	0003	25/03/2024	375448/2024
SARTORI CONSULTORIA E ASSESSORIA EMPRES. LTDA	339.360	TFFP/FX	406.24.0572660	0001	27/03/2024	408625/2024
SARTORI E SARTORI CORRETORA DE SEGUROS L	DIM8132	M.TRANS	709.24.2565834	0001	06/03/2024	414923/2024
SASC CONSTRUCOES DE IMOVEIS EIRELI	266.973	TFFP/FX	406.24.0546004	0001	27/03/2024	398337/2024
SASSO LTDA	307.175	TFFP/FX	406.24.0562486	0001	27/03/2024	405330/2024
SAT 5 CENA E TAKE 1 PRODUCOES ARTISTICAS LTDA	149.403	ISS	292.24.4323229	0001	15/01/2024	374150/2024
SAT 5 CENA E TAKE 1 PRODUCOES ARTISTICAS LTDA	149.403	TFFP/FX	406.24.0512724	0001	27/03/2024	380891/2024
SATELITE ABC CONSTRUCOES LTDA	FR03456	M.TRANS	709.24.2597995	0001	20/03/2024	427493/2024
SATELITE ABC GRAFICA E EDITORA LTDA-EPP	185.530	TFFP/FX	406.24.0520511	0001	27/03/2024	385265/2024
SATHLER E SOUZA LINO SOCIEDADE DE ADVOGADOS	339.302	TFFP/FX	406.24.0572607	0001	27/03/2024	408610/2024
SATICO UMETSU	GJZ0911	M.TRANS	709.24.2585305	0001	15/03/2024	421511/2024
SATIKO KATO	003.051.028.002	IPTU	101.24.0034305	0003	17/03/2024	348453/2024
SATIRO GARCIA DE OLIVEIRA FILHO	027.105.017.000	IPTU	101.24.0179626	0003	12/03/2024	359025/2024
SATO RAHAL EMPREENDIMOTOS ARTISTICOS LTDA	192.217	TFFP/FX	406.24.0522409	0001	27/03/2024	386346/2024
SATORI SEGUROS LTDA	308.789	TFFP/FX	406.24.0563139	0001	27/03/2024	405560/2024
SATORU KAMINAGAKURA	010.061.047.000	IPTU	101.24.0093803	0003	15/03/2024	352254/2024
SATORU OHKAI - ESPOLIO	623.504.002.000	IPTUTCE	103.24.0262435	0003	17/03/2024	370824/2024
SATORU OHKAI - ESPOLIO	623.506.005.000	IPTUTCE	103.24.0262460	0003	17/03/2024	370843/2024
SATORU OHKAI - ESPOLIO	623.505.002.000	IPTUTCE	103.24.0262440	0003	17/03/2024	370829/2024
SATORU OHKAI - ESPOLIO	623.501.041.000	IPTUTCE	103.24.0262404	0003	17/03/2024	370810/2024
SATORU OHKAI - ESPOLIO	623.504.003.000	IPTUTCE	103.24.0262436	0003	17/03/2024	370825/2024
SATORU OHKAI - ESPOLIO	623.505.003.000	IPTUTCE	103.24.0262441	0003	17/03/2024	370830/2024
SATORU OHKAI - ESPOLIO	623.501.051.000	IPTUTCE	103.24.0262414	0003	17/03/2024	370813/2024
SATORU OHKAI - ESPOLIO	623.501.059.000	IPTUTCE	103.24.0262422	0003	17/03/2024	370819/2024
SATORU OHKAI - ESPOLIO	623.501.027.000	IPTUTCE	103.24.0262390	0003	17/03/2024	370799/2024
SATORU OHKAI - ESPOLIO	623.504.004.000	IPTUTCE	103.24.0262437	0003	17/03/2024	370826/2024
SATORU OHKAI - ESPOLIO	623.501.060.000	IPTUTCE	103.24.0262423	0003	17/03/2024	370820/2024
SATORU OHKAI - ESPOLIO	623.506.008.000	IPTUTCE	103.24.0262463	0003	17/03/2024	370846/2024
SATORU OHKAI - ESPOLIO	623.506.009.000	IPTUTCE	103.24.0262464	0003	17/03/2024	370847/2024
SATORU OHKAI - ESPOLIO	623.504.006.000	IPTUTCE	103.24.0262439	0003	17/03/2024	370828/2024
SATORU OHKAI - ESPOLIO	623.504.005.000	IPTUTCE	103.24.0262438	0003	17/03/2024	370827/2024
SATORU OHKAI - ESPOLIO	623.506.006.000	IPTUTCE	103.24.0262461	0003	17/03/2024	370844/2024
SATORU OHKAI - ESPOLIO	623.501.062.000	IPTUTCE	103.24.0262425	0003	17/03/2024	370821/2024
SATORU OHKAI - ESPOLIO	623.506.007.000	IPTUTCE	103.24.0262462	0003	17/03/2024	370845/2024
SATORU OHKAI - ESPOLIO	623.507.001.000	IPTUTCE	103.24.0262465	0003	17/03/2024	370848/2024
SATORU OHKAI - ESPOLIO	623.506.004.000	IPTUTCE	103.24.0262459	0003	17/03/2024	370842/2024
SATORU OHKAI - ESPOLIO	623.501.030.000	IPTUTCE	103.24.0262393	0003	17/03/2024	370802/2024
SATORU OHKAI - ESPOLIO	623.501.032.000	IPTUTCE	103.24.0262395	0003	17/03/2024	370804/2024
SATORU OHKAI - ESPOLIO	623.505.005.000	IPTUTCE	103.24.0262443	0003	17/03/2024	370831/2024
SATORU OHKAI - ESPOLIO	623.501.035.000	IPTUTCE	103.24.0262398	0003	17/03/2024	370807/2024
SATORU OHKAI - ESPOLIO	623.501.034.000	IPTUTCE	103.24.0262397	0003	17/03/2024	370806/2024
SATORU OHKAI - ESPOLIO	623.501.031.000	IPTUTCE	103.24.0262394	0003	17/03/2024	370803/2024
SATORU OHKAI - ESPOLIO	623.505.012.000	IPTUTCE	103.24.0262450	0003	17/03/2024	370836/2024
SATORU OHKAI - ESPOLIO	623.505.011.000	IPTUTCE	103.24.0262449	0003	17/03/2024	370835/2024
SATORU OHKAI - ESPOLIO	623.501.057.000	IPTUTCE	103.24.0262420	0003	17/03/2024	370817/2024
SATORU OHKAI - ESPOLIO	623.501.029.000	IPTUTCE	103.24.0262392	0003	17/03/2024	370801/2024
SATORU OHKAI - ESPOLIO	623.505.007.000	IPTUTCE	103.24.0262445	0003	17/03/2024	370833/2024
SATORU OHKAI - ESPOLIO	623.501.028.000	IPTUTCE	103.24.0262391	0003	17/03/2024	370800/2024
SATORU OHKAI - ESPOLIO	623.501.056.000	IPTUTCE	103.24.0262419	0003	17/03/2024	370816/2024
SATORU OHKAI - ESPOLIO	623.505.010.000	IPTUTCE	103.24.0262448	0003	17/03/2024	370834/2024

SATORU OHKAI - ESPOLIO	623.506.003.000	IPTUTCE	103.24.0262458	0003	17/03/2024	370841/2024
SATORU OHKAI - ESPOLIO	623.501.033.000	IPTUTCE	103.24.0262396	0003	17/03/2024	370805/2024
SATORU OHKAI - ESPOLIO	623.501.052.000	IPTUTCE	103.24.0262415	0003	17/03/2024	370814/2024
SATORU OHKAI - ESPOLIO	623.506.002.000	IPTUTCE	103.24.0262457	0003	17/03/2024	370840/2024
SATORU OHKAI - ESPOLIO	623.501.053.000	IPTUTCE	103.24.0262416	0003	17/03/2024	370815/2024
SATORU OHKAI - ESPOLIO	623.501.036.000	IPTUTCE	103.24.0262399	0003	17/03/2024	370808/2024
SATORU OHKAI - ESPOLIO	623.501.037.000	IPTUTCE	103.24.0262400	0003	17/03/2024	370809/2024
SATORU OHKAI - ESPOLIO	623.501.058.000	IPTUTCE	103.24.0262421	0003	17/03/2024	370818/2024
SATOS SUSHI E HS SCRAP LTDA	271.711	TFFP/FX	406.24.0547746	0001	27/03/2024	399138/2024
SATSYSTEM SISTEMA DE ALARME E TELEFONIA LTDA-ME	176.326	TFFP/FX	406.24.0518156	0001	27/03/2024	383894/2024
SATWA CAFETERIA EIRELI	258.599	TFFP/FX	406.24.0542925	0001	27/03/2024	396990/2024
SATWA CAFETERIA EIRELI	258.599	TFSANIT	407.24.0260679	0002	27/03/2024	409793/2024
SAUDEL HORTIFRUTI LTDA	304.505	TFFP/FX	406.24.0561431	0001	27/03/2024	404909/2024
SAUDE BRASIL PHARMA LTDA	267.364	TFSANIT	407.24.0261131	0002	27/03/2024	409990/2024
SAUDE BRASIL PHARMA LTDA	267.364	TFFP/FX	406.24.0546141	0001	27/03/2024	398414/2024
SAUDE DA MULHER S/S LTDA	116.264	TFFP/FX	406.24.0507844	0001	27/03/2024	378352/2024
SAUDE DA MULHER S/S LTDA	116.264	TFSANIT	407.24.0258247	0002	27/03/2024	408967/2024
SAUDE-VITAL BRASIL SOC. UNIPROFISSIONAL LTDA	307.731	TFFP/FX	406.24.0562702	0001	27/03/2024	405406/2024
SAUL JOSE BERTI	003.100.001.165	IPU	101.24.0036259	0003	17/03/2024	348609/2024
SAUL JUSTINO DE CARVALHO	510.102.051.000	IPU	101.24.0214584	0003	12/03/2024	362617/2024
SAULIRO COSTA LISBOA	221.305	TFFP/FX	406.24.0530665	0001	27/03/2024	390909/2024
SAULO BORGES	127.479	TFFP/FX	406.24.0509446	0001	27/03/2024	379090/2024
SAULO CABRAL DE SOUSA	246.849	TFSANIT	407.24.0260246	0002	27/03/2024	409609/2024
SAULO CABRAL DE SOUSA	246.849	TFFP/FX	406.24.0538653	0001	27/03/2024	395024/2024
SAULO CHRISTIAN LIMA BRITO	ETD2449	M.TRANS	709.24.2589774	0001	15/03/2024	423452/2024
SAULO CHRISTIAN LIMA BRITO	ETD2449	M.TRANS	709.24.2567385	0001	06/03/2024	415533/2024
SAULO DA SILVA QUINTAO	027.012.031.000	IPU	101.24.0176155	0003	12/03/2024	358756/2024
SAULO DOS SANTOS	DPA4319	M.TRANS	709.24.2587199	0001	15/03/2024	422426/2024
SAULO JOSE DOS SANTOS	003.063.026.020	IPU	101.24.0034775	0003	17/03/2024	348503/2024
SAULO JOSE DOS SANTOS	003.063.026.086	IPU	101.24.0034841	0003	17/03/2024	348522/2024
SAULO RAMON LOURENCO ADAO	GCP3425	M.TRANS	709.24.2599372	0001	20/03/2024	428170/2024
SAULO ROBERTO GOMES DE OLIVEIRA	119.444	TFFP/FX	406.24.0508274	0001	27/03/2024	378550/2024
SAULO ROCHA DA CUNHA-ME	244.576	TFFP/FX	406.24.0537892	0001	27/03/2024	394642/2024
SAULO RODRIGO FIRMINO ANTUNES	254.403	TFFP/FX	406.24.0541356	0001	27/03/2024	396268/2024
SAULO RODRIGO FIRMINO ANTUNES	254.403	TFSANIT	407.24.0260484	0002	27/03/2024	409700/2024
SAULO VIEIRA DE RESENDE	533.339.015.000	IPU	101.24.0253663	0003	16/03/2024	368003/2024
SAULO VIEIRA DE RESENDE		ISS CC	705.23.2807377	0009	07/03/2024	413248/2024
SAVANA DURAT VIEIRA	119.470	TFFP/FX	406.24.0508278	0001	27/03/2024	378553/2024
SAVELI COMERCIO E SERVICOS EM GERAL LTDA - ME	228.797	TFFP/FX	406.24.0532757	0001	27/03/2024	392032/2024
SAVEREJANUS KOZEMEKIN		ISS CC	705.23.2803205	0009	07/03/2024	411935/2024
SAVERIO CREA	018.017.008.000	IPU	101.24.0131095	0003	17/03/2024	354753/2024
SAVIO ASSESSORIA INDUSTRIAL S/C LTDA	103.411	TFFP/FX	406.24.0506283	0001	27/03/2024	377603/2024
SAVIO CAMPOS PRODUTOS DIGITAIS LTDA	303.930	TFFP/FX	406.24.0561199	0001	27/03/2024	404823/2024
SAVONA DESIGN MARCENARIA LTDA	246.845	TFFP/FX	406.24.0538651	0001	27/03/2024	395023/2024
SAVOR INJECTION LTDA. EPP	100.709	TFFP/FX	406.24.0505933	0001	27/03/2024	377452/2024
SAVOYA TRADING INTERMEDIACAO E NEGOCIOS LTDA	265.014	TFFP/FX	406.24.0545310	0001	27/03/2024	398047/2024
SB CLEAN SERVICOS TERCEIRIZADOS LTDA	302.404	TFFP/FX	406.24.0560557	0001	27/03/2024	404570/2024
SB MATE LTDA - EPP	241.167	TFFP/FX	406.24.0536742	0001	27/03/2024	394084/2024
SB SOARES INFORMATICA - ME	222.321	TFFP/FX	406.24.0530963	0001	27/03/2024	391072/2024
SB SOUZA TRATAMENTO DE BELEZA	270.278	TFFP/FX	406.24.0547246	0001	27/03/2024	398907/2024
SB TRUCK LTDA	245.216	TFFP/FX	406.24.0538084	0001	27/03/2024	394751/2024
SB TRUCK LTDA	245.216	ISSQN	425.24.2641769	0001	20/03/2019	410262/2024
SB TRUCK LTDA	245.216	ISSQN	425.24.2641783	0001	20/05/2020	410276/2024
SB TRUCK LTDA	245.216	ISSQN	425.24.2641784	0001	20/07/2020	410277/2024
SB TRUCK LTDA	245.216	ISSQN	425.24.2641781	0001	20/03/2020	410274/2024
SB TRUCK LTDA	245.216	ISSQN	425.24.2641782	0001	20/04/2020	410275/2024
SB TRUCK LTDA	245.216	ISSQN	425.24.2641785	0001	20/08/2020	410278/2024
SB TRUCK LTDA	245.216	ISSQN	425.24.2641770	0001	20/04/2019	410263/2024
SB TRUCK LTDA	245.216	ISSQN	425.24.2641788	0001	20/11/2020	410281/2024
SB TRUCK LTDA	245.216	ISSQN	425.24.2641786	0001	20/09/2020	410279/2024
SB TRUCK LTDA	245.216	ISSQN	425.24.2641768	0001	20/02/2019	410261/2024
SB TRUCK LTDA	245.216	ISSQN	425.24.2641780	0001	20/02/2020	410273/2024
SB TRUCK LTDA	245.216	ISSQN	425.24.2641773	0001	20/07/2019	410266/2024
SB TRUCK LTDA	245.216	ISSQN	425.24.2641774	0001	20/08/2019	410267/2024
SB TRUCK LTDA	245.216	ISSQN	425.24.2641771	0001	20/05/2019	410264/2024
SB TRUCK LTDA	245.216	ISSQN	425.24.2641772	0001	20/06/2019	410265/2024
SB TRUCK LTDA	245.216	ISSQN	425.24.2641775	0001	20/09/2019	410268/2024
SB TRUCK LTDA	245.216	ISSQN	425.24.2641778	0001	20/12/2019	410271/2024
SB TRUCK LTDA	245.216	ISSQN	425.24.2641779	0001	20/01/2020	410272/2024
SB TRUCK LTDA	245.216	ISSQN	425.24.2641776	0001	20/10/2019	410269/2024
SB TRUCK LTDA	245.216	ISSQN	425.24.2641777	0001	20/11/2019	410270/2024
SB TRUCK LTDA	245.216	ISS	292.24.4427314	0001	15/03/2024	375119/2024
SB TRUCK LTDA	245.216	ISS	291.24.4427319	0001	15/03/2024	373837/2024
SB TRUCK LTDA	245.216	ISSQN	425.24.2641787	0001	20/10/2020	410280/2024
SB TRUCK LTDA	245.216	ISSQN	425.24.2641789	0001	20/12/2020	410282/2024
SB TRUCK LTDA	245.216	ISSQN	425.24.2641790	0001	20/01/2021	410283/2024
SBAM ASSISTENCIA MEDICA LTDA	145.648	TFFP/FX	406.24.0512100	0001	27/03/2024	380543/2024
SBAM ASSISTENCIA MEDICA LTDA	145.648	TFSANIT	407.24.0258641	0002	27/03/2024	409066/2024
SBARDELINI & MEIRELES REPRESENTAC.COMERC. LTDA	180.579	TFFP/FX	406.24.0519204	0001	27/03/2024	384506/2024
SBBRAST PARTICIPACOES S.A.		P.PUBL	707.24.0276039	0003	29/03/2024	413745/2024
SBBRAST PARTICIPACOES S.A.	224.175	TFFP/FX	406.24.0531569	0001	27/03/2024	391412/2024
SBC BRASIL EXPRESS S/C LTDA	113.234	TFFP/FX	406.24.0507509	0001	27/03/2024	378202/2024
SBC COMERCIO DE GAS LTDA	258.754	TFFP/FX	406.24.0542993	0001	27/03/2024	397021/2024
SBC COMERCIO DE MATERIAIS DIDATICOS LTDA - ME	109.565	TFFP/FX	406.24.0507072	0001	27/03/2024	377987/2024
SBC COMERCIO DE PRESENTES LTDA-ME	235.040	TFFP/FX	406.24.0534686	0001	27/03/2024	393029/2024
SBC COOPER PAES E DOCES LTDA-EPP	232.180	TFFP/FX	406.24.0533734	0001	27/03/2024	392531/2024
SBC ENSINO DE IDIOMAS EIRELI - ME	258.722	TFFP/FX	406.24.0542976	0001	27/03/2024	397013/2024
SBC ESTETICA AVANCADA LTDA	304.885	TFSANIT	407.24.0261698	0002	27/03/2024	410146/2024
SBC ESTETICA AVANCADA LTDA	304.885	TFFP/FX	406.24.0561568	0001	27/03/2024	404960/2024
SBC EXPRESS TRANSPORTES LTDA. ME.	124.652	TFFP/FX	406.24.0509020	0001	27/03/2024	378909/2024
SBC IMOVEIS LTDA	312.485	TFFP/FX	406.24.0564811	0001	27/03/2024	406174/2024
SBC IMOVEIS LTDA - ME	194.429	TFFP/FX	406.24.0523064	0001	27/03/2024	386746/2024
SBC LOG ARMAZEM GERAL,TRANSPORTES E LOGISTICA L	189.863	TFSANIT	407.24.0259301	0002	27/03/2024	409261/2024
SBC LOG ARMAZEM GERAL,TRANSPORTES E LOGISTICA L	189.863	TFFP/FX	406.24.0521731	0001	27/03/2024	385963/2024
SBC MADEIRA MOVEIS COMERCIO LTDA	270.473	TFFP/FX	406.24.0547313	0001	27/03/2024	398935/2024
SBC NSB TRANSPORTES E LOGISTICA LTDA - ME	251.536	ISS	291.24.4414325	0001	15/03/2024	373511/2024
SBC Oculos-COMERCIO DE OCULOS EM GERAL - EIRELI	279.072	TFFP/FX	406.24.0550461	0001	27/03/2024	400360/2024
SBC PLAZA BAR E RESTAURANTE LTDA ME	214.094	TFFP/FX	406.24.0528374	0001	27/03/2024	389617/2024
SBC REPRESENTACAO COMERCIAL LTDA - ME	224.372	TFFP/FX	406.24.0531647	0001	27/03/2024	391450/2024
SBC SABOR PAES E DOCES LTDA	233.635	TFSANIT	407.23.3220173	0003	11/03/2024	408731/2024
SBC SABOR PAES E DOCES LTDA	233.635	TFSANIT	407.24.0260064	0002	27/03/2024	409540/2024
SBC SABOR PAES E DOCES LTDA	233.635	TFSANIT	407.23.3220174	0003	11/03/2024	408732/2024
SBC SABOR PAES E DOCES LTDA	233.635	TFSANIT	407.23.3220175	0003	11/03/2024	408733/2024
SBC SABOR PAES E DOCES LTDA	233.635	TFSANIT	407.23.3220172	0003	11/03/2024	408730/2024



SBC SABOR PAES E DOCES LTDA	233.635	TFFP/FX	406.24.0534231	0001	27/03/2024	392776/2024
SBC SABOR PAES E DOCES LTDA	233.635	TFSANIT	407.23.3220170	0003	11/03/2024	408728/2024
SBC SABOR PAES E DOCES LTDA	233.635	TFSANIT	407.23.3220171	0003	11/03/2024	408729/2024
SBC SERVICE FACILITY LIMPEZA EMPR. E COND. LTDA	256.718	TFFP/FX	406.24.0542240	0001	27/03/2024	396661/2024
SBC SERVICE PORTARIA E LIMPEZA EIRELI	251.872	TFFP/FX	406.24.0540431	0001	27/03/2024	395860/2024
SBC SERVICOS AUTOMOTIVOS LTDA	286.332	ISS	291.24.4417430	0001	15/03/2024	373578/2024
SBC SERVICOS AUTOMOTIVOS LTDA	286.332	ISS	292.24.4417424	0001	15/03/2024	374676/2024
SBC SOFT SOLUCAO EM MICROINFORMATICA S/S LTDA-ME	041.220	TFFP/FX	406.24.0501568	0001	27/03/2024	375797/2024
SBDCIADEMA COMERCIO DE RELOGIOS E JOIAS EIRELI	263.459	TFFP/FX	406.24.0544726	0001	27/03/2024	397798/2024
SBCT TRANSPORTES LTDA	FAC7C79	M.TRANS	709.24.2592248	0001	15/03/2024	424692/2024
SBCT TRANSPORTES LTDA	268.870	TFFP/FX	406.24.0546720	0001	27/03/2024	398670/2024
SBG EMPREENDIMENTOS IMOBILIARIOS LTDA	012.024.049.003	IPTU	101.24.0102983	0003	15/03/2024	352771/2024
SBG NADAF EMPREENDIMENTOS DIGITAIS LTDA	277.362	TFFP/FX	406.24.0549866	0001	27/03/2024	400101/2024
SBN DIGITAL LTDA	304.002	TFFP/FX	406.24.0561232	0001	27/03/2024	404837/2024
SBS AESTHETICS COMERCIAIS LTDA	301.537	TFFP/FX	406.24.0560164	0001	27/03/2024	404418/2024
SBTC TRUCK LTDA	290.730	TFFP/FX	406.24.0555486	0001	27/03/2024	402444/2024
SBTC TRUCK LTDA	290.730	ISS	292.24.4427385	0001	15/03/2024	375121/2024
SCALA MANUTENCOES E OBRAS LTDA	284.546	TFFP/FX	406.24.0552719	0001	27/03/2024	401287/2024
SCALA TECNO PARTICIPACOES EIRELI	158.712	TFFP/FX	406.24.0514409	0001	27/03/2024	381822/2024
SCALEX SERVICOS EM QUAL. DE INSPECAO IND. LTDA	157.415	TFFP/FX	406.24.0514176	0001	27/03/2024	381698/2024
SCANDALLI BRASIL IMP EXP MAN DE INST MUS LTDA ME	218.524	TFFP/FX	406.24.0529783	0001	27/03/2024	390421/2024
SCANDIAG TECNOLOGIA EIRELI	254.631	TFFP/FX	406.24.0541454	0001	27/03/2024	396313/2024
SCANIA LOCACAO LTDA	314.667	ISS	291.24.4323171	0001	15/01/2024	373497/2024
SCAP SISTEMAS DE CONTROLES DE A. DE PESSOAS LTDA	310.113	TFFP/FX	406.24.0563715	0001	27/03/2024	405777/2024
SCARAMBONE & FIDELIS COM DE PROD AL E SORV LTDA	251.598	TFSANIT	407.24.0260360	0002	27/03/2024	409649/2024
SCARAMBONE & FIDELIS COM DE PROD AL E SORV LTDA	251.598	TFFP/FX	406.24.0540338	0001	27/03/2024	395819/2024
SCARMATO ASSESSORIA E CONSULTORIA LTDA	308.136	TFFP/FX	406.24.0562863	0001	27/03/2024	405463/2024
SCARPIN BY DI FERRARI SHOES LTDA -EPP	240.891	TFFP/FX	406.24.0536627	0001	27/03/2024	394033/2024
SCARTEZZINI CORRETORA DE SEGUROS DE VIDA LTDA	154.645	TFFP/FX	406.24.0513661	0001	27/03/2024	381397/2024
SCATTO MARKETING E FOTOGRAFIA LTDA	254.342	TFFP/FX	406.24.0541330	0001	27/03/2024	396257/2024
SCBM FARMACIA DE MANIPULACAO DE LTDA	317.132	TFSANIT	407.24.0261816	0002	27/03/2024	410175/2024
SCENARIOS MOVEIS E DECORACOES LTDA	324.236	TFFP/FX	406.24.0568331	0001	27/03/2024	407339/2024
SCHAHIN BRASILIO MACHADO INCORPORADORA SPE LTDA	001.068.256.826	IPTU	101.24.0012832	0003	12/03/2024	346706/2024
SCHAHIN BRASILIO MACHADO INCORPORADORA SPE LTDA	001.068.256.328	IPTU	101.24.0012336	0003	12/03/2024	346677/2024
SCHALKE CORRETORA DE SEGUROS LTDA	174.722	TFFP/FX	406.24.0517759	0001	27/03/2024	383687/2024
SCHARMAN COMERCIO DE MOVEIS EIRELI - ME	232.890	TFFP/FX	406.24.0533971	0001	27/03/2024	392662/2024
SCHEDULE CONSULTORIA E TREINAMENTO S/S LTDA	179.015	TFFP/FX	406.24.0518832	0001	27/03/2024	384283/2024
SCHEER FERRAMENTAS IND. E COM. LTDA ME	094.267	TFFP/FX	406.24.0505118	0001	27/03/2024	377065/2024
SCHEILA CARLA DE ASSIS LACERDA	210.681	TFFP/FX	406.24.0527515	0001	27/03/2024	389170/2024
SCHERER & SILVA REPRESENTACAO COMERCIAL LTDA	264.021	TFFP/FX	406.24.0544952	0001	27/03/2024	397891/2024
SCHERER REPRESENTACAO COMERCIAL LTDA ME	208.234	TFFP/FX	406.24.0526845	0001	27/03/2024	388786/2024
SCHIRLEY RODRIGUES DE PAULA	EKM6257	M.TRANS	709.24.2570100	0001	06/03/2024	416717/2024
SCHIRLEY RODRIGUES DE PAULA	DOD7F86	M.TRANS	709.24.2590053	0001	15/03/2024	423592/2024
SCHMIDT NEGOCIOS ON-LINE LTDA	247.708	TFFP/FX	406.24.0538973	0001	27/03/2024	395164/2024
SCHOOF-SERVICOS DE CONSTRUCAO CIVIL - EIRELI	296.153	TFFP/FX	406.24.0557909	0001	27/03/2024	403484/2024
SCHOOL SERVICES MANUTENCOES LTDA	324.683	TFFP/FX	406.24.0568444	0001	27/03/2024	407376/2024
SCHOTIA PART.E CONSULTORIA EM GESTAO EMP.LTDA	266.504	TFFP/FX	406.24.0545853	0001	27/03/2024	398263/2024
SCHOWE ADVOCACIA E CONSULTORIA JURIDICA	089.209	TFFP/FX	406.24.0504599	0001	27/03/2024	376798/2024
SCHWARTZ CARVALHO CASTRO	511.038.034.000	IPTU	101.24.0219858	0003	15/03/2024	363418/2024
SCHWARZ STORE CONFECCOES E COMERCIO LTDA	127.271	TFFP/FX	406.24.0509411	0001	27/03/2024	379080/2024
SCIENT CORPORATION EIRELI - ME	224.352	TFFP/FX	406.24.0531639	0001	27/03/2024	391444/2024
SCOPE SERVICOS EMPRESARIAIS EIRELI	276.744	TFFP/FX	406.24.0549634	0001	27/03/2024	400000/2024
SCOPUS CONSULTORIA ANALISE E PESQUISA LTDA	286.497	TFFP/FX	406.24.0553570	0001	27/03/2024	401665/2024
SCORDAMAGLIA CONS E CORRET DE SEG DE VIDA EIRELI	277.013	TFFP/FX	406.24.0549730	0001	27/03/2024	400033/2024
SCORPION DO BRASIL PRODUCOES CINEMATOGRAFICAS LT	153.971	TFFP/FX	406.24.0513542	0001	27/03/2024	381327/2024
SCORPIONS CENTRAL DE PAGAMENTOS LTDA	221.232	TFFP/FX	406.24.0530644	0001	27/03/2024	390897/2024
SCORPIUS EVEN EMPREENDIMENTOS IMOBILIARIOS LTDA	004.109.076.030	IPTU	101.24.0048014	0003	15/03/2024	349540/2024
SCORPIUS EVEN EMPREENDIMENTOS IMOBILIARIOS LTDA	004.109.076.042	IPTU	101.24.0048026	0003	15/03/2024	349541/2024
SCORPIUS EVEN EMPREENDIMENTOS IMOBILIARIOS LTDA	004.109.076.184	IPTU	101.24.0048168	0003	15/03/2024	349559/2024
SCORPIUS EVEN EMPREENDIMENTOS IMOBILIARIOS LTDA	004.109.076.269	IPTU	101.24.0048253	0003	15/03/2024	349565/2024
SCORPIUS EVEN EMPREENDIMENTOS IMOBILIARIOS LTDA	004.109.076.056	IPTU	101.24.0048040	0003	15/03/2024	349546/2024
SCORPIUS EVEN EMPREENDIMENTOS IMOBILIARIOS LTDA	004.109.076.060	IPTU	101.24.0048044	0003	15/03/2024	349547/2024
SCRAPLAST IND. E COM. DE PLAST. RECICL. LTDA	206.953	TFFP/FX	406.24.0526507	0001	27/03/2024	388632/2024
SCROW INTERMEDIACAO DIGITAL LTDA	311.376	TFFP/FX	406.24.0564270	0001	27/03/2024	405962/2024
SCS INTERNET S/S LTDA	144.745	TFFP/FX	406.24.0511960	0001	27/03/2024	380470/2024
SCS LOGISTICA LTDA	295.036	ISS	291.24.4416068	0001	15/03/2024	373542/2024
SCS LOGISTICA LTDA	295.036	TFFP/FX	406.24.0557399	0001	27/03/2024	403253/2024
SCS LOGISTICA LTDA	DF25183	M.TRANS	709.24.2582029	0001	11/03/2024	419888/2024
SCSANTOS ASSESSORIA ADMINISTRATIVA LTDA - ME	224.562	TFFP/FX	406.24.0531703	0001	27/03/2024	391480/2024
SCUTELARIS PREST.SERV.COMBIN.E APOIO ADM.LTDA	286.972	TFFP/FX	406.24.0553806	0001	27/03/2024	401780/2024
SD NETO CORRETORA DE SEGUROS EIRELI	275.588	TFFP/FX	406.24.0549213	0001	27/03/2024	399802/2024
SD SYSTEM DESIGN CONSULTORIA COM.INFORMATICA LT.	078.293	TFFP/FX	406.24.0503637	0001	27/03/2024	376379/2024
SDHR AGENCIA DE VIAGENS LTDA - ME	227.972	TFFP/FX	406.24.0532499	0001	27/03/2024	391889/2024
SDS CORP LTDA	312.386	TFFP/FX	406.24.0564767	0001	27/03/2024	406155/2024
SDTV VIDEO PRODUCAO LTDA	DDB2783	M.TRANS	709.24.2582781	0001	11/03/2024	420273/2024
SEAL CARGO LOGISTICS LTDA	207.568	TFFP/FX	406.24.0526689	0001	27/03/2024	388713/2024
SEAL CONSULTORIA EM SEGURANCA DO TRABALHO LTDA	309.238	ISS	292.24.4323539	0001	15/01/2024	374427/2024
SEARA ALIMENTOS LTDA	288.717	TFFP/FX	406.24.0554578	0001	27/03/2024	402094/2024
SEARCH SOLUCOES DIGITAIS - EIRELI	249.164	TFFP/FX	406.24.0539451	0001	27/03/2024	395388/2024
SEAT BRASIL COMERCIAL IMP.E EXP.EIRELLI	276.107	TFFP/FX	406.24.0549396	0001	27/03/2024	399892/2024
SEAWAY PARTICIPACOES S.A.	286.066	TFFP/FX	406.24.0553363	0001	27/03/2024	401565/2024
SEBASTIAN MAGRI CORTES - ESPOLIO	013.012.031.038	IPTU	101.24.0109104	0003	12/03/2024	353122/2024
SEBASTIANA ACACIO CARDOSO	PRD1A87	M.TRANS	709.24.2569736	0001	06/03/2024	416561/2024
SEBASTIANA ANNA DE JESUS	006.089.044.000	IPTU	101.24.0066892	0003	12/03/2024	350923/2024
SEBASTIANA BARBOSA - ESPOLIO	534.109.081.000	CIP	105.24.0274577	0003	29/03/2024	372783/2024
SEBASTIANA BARBOSA - ESPOLIO	534.109.080.000	CIP	105.24.0274576	0003	29/03/2024	372782/2024
SEBASTIANA BEZERRA DE LIMA	532.085.048.000	IPTU	101.24.0243230	0003	12/03/2024	366268/2024
SEBASTIANA CATARINA DA SILVA		P.PUBL	707.24.0276587	0003	29/03/2024	413930/2024
SEBASTIANA DEZILDA SILVA DE SOUZA COM.DE MOVEIS	297.932	TFFP/FX	406.24.0558664	0001	27/03/2024	403790/2024
SEBASTIANA DIVANETE CELESTINO BATISTA - ESPOLIO	532.100.097.070	IPTU	101.24.0244147	0003	12/03/2024	366485/2024
SEBASTIANA DOS REIS SILVA - ESPOLIO	521.423.101.000	IPTU	101.24.0230265	0003	12/03/2024	364706/2024
SEBASTIANA FERREIRA	219.415	TFFP/FX	406.24.0530054	0001	27/03/2024	390565/2024
SEBASTIANA GOMES DA SILVA	532.307.029.000	CIP	105.24.0274006	0003	29/03/2024	372503/2024
SEBASTIANA GOMES FERREIRA DA SILVA - ESPOLIO	532.321.060.000	IPTU	101.24.0247189	0003	12/03/2024	366986/2024
SEBASTIANA GOMES FERREIRA DA SILVA - ESPOLIO		ISS CC	705.23.2806606	0009	07/03/2024	412985/2024
SEBASTIANA LOPES CAINE	013.041.045.008	IPTU	101.24.0111004	0003	12/03/2024	353240/2024
SEBASTIANA LUCI MACIEL VEIGA	017.023.072.000	IPTU	101.24.0128305	0003	12/03/2024	354584/2024
SEBASTIANA MARIA GAMANARO DE ALMEIDA	DGS6640	M.TRANS	709.24.2571842	0001	06/03/2024	417514/2024
SEBASTIANA MARIA GAMANARO DE ALMEIDA	DGS6640	M.TRANS	709.24.2601260	0001	20/03/2024	429119/2024
SEBASTIANA MARIA GAMANARO DE ALMEIDA	DGS6640	M.TRANS	709.24.2600418	0001	20/03/2024	428666/2024
SEBASTIANA MARIA ORTORLANI	GFK4356	M.TRANS	709.24.2600956	0001	20/03/2024	428957/2024
SEBASTIANA MOURA DO CARMO	510.231.001.000	IPTU	101.24.0216355	0003	12/03/2024	362864/2024
SEBASTIANA RAIMUNDA ALVES	031.129.020.000	IPTU	101.24.0199497	0003	17/03/2024	360795/2024
SEBASTIAO ADILSE RIBEIRO	006.083.019.000	IPTU	101.24.0066651	0003	12/03/2024	350891/2024



SEBASTIAO ADILSE RIBEIRO	006.083.025.000	IPU	101.24.0066654	0003	12/03/2024	350892/2024
SEBASTIAO AGRIPINO LEITE	006.049.056.000	IPU	101.24.0064350	0003	12/03/2024	350680/2024
SEBASTIAO ALDO DOS SANTOS	534.010.010.000	IPU	101.24.0253925	0003	16/03/2024	368057/2024
SEBASTIAO ALVES DE BRITO	291.108	TFFP/FX	406.24.0555646	0001	27/03/2024	402510/2024
SEBASTIAO ALVES DE MELO	031.033.043.000	IPU	101.24.0195401	0003	17/03/2024	360384/2024
SEBASTIAO ALVES FERREIRA	GBA8F32	M.TRANS	709.24.2606083	0001	22/03/2024	431213/2024
SEBASTIAO ALVES FERREIRA	GBA8F32	M.TRANS	709.24.2607830	0001	22/03/2024	432178/2024
SEBASTIAO AMARO DA SILVA		ISS CC	705.23.2945852	0007	25/03/2024	413562/2024
SEBASTIAO AMARO DA SILVA	029.135.004.000	IPU	101.23.2965140	0006	03/03/2024	345775/2024
SEBASTIAO AMARO LIMPEZA E PORTARIA - ME	245.260	TFFP/FX	406.24.0538095	0001	27/03/2024	394758/2024
SEBASTIAO ANIBAL DE SOUSA BAR - ME	179.256	TFFP/FX	406.24.0518892	0001	27/03/2024	384322/2024
SEBASTIAO ANTONIO DA SILVA	133.075	TFFP/FX	406.24.0510236	0001	27/03/2024	379513/2024
SEBASTIAO ANTONIO DA SILVA	149.496	TFFP/FX	406.24.0512742	0001	27/03/2024	380902/2024
SEBASTIAO APARECIDO DE PAULA	015.047.091.005	IPU	101.24.0118174	0003	12/03/2024	353766/2024
SEBASTIAO APARECIDO FERREIRA	033.076.008.000	IPU	101.24.0209007	0003	16/03/2024	361932/2024
SEBASTIAO ARLINDO VIEIRA	006.039.024.003	IPU	101.24.0062705	0003	12/03/2024	350560/2024
SEBASTIAO ARLINDO VIEIRA	006.039.024.010	IPU	101.24.0062712	0003	12/03/2024	350561/2024
SEBASTIAO BARROS SILVA MANUTENCAO PREDIAL - ME	193.822	TFFP/FX	406.24.0522861	0001	27/03/2024	386623/2024
SEBASTIAO BATISTA DE OLIVEIRA	002.011.010.000	IPU	101.24.0016894	0003	12/03/2024	346933/2024
SEBASTIAO BENEDITO DE OLIVEIRA	OE7G55	M.TRANS	709.24.2615587	0001	28/03/2024	433018/2024
SEBASTIAO BENEDITO DE PAULA - ESPOLIO	521.010.001.000	IPU	101.24.0226217	0003	12/03/2024	364297/2024
SEBASTIAO BISPO DA CRUZ	031.075.013.000	IPU	101.24.0197227	0003	17/03/2024	360589/2024
SEBASTIAO BONFIM SILVA	085.795	TFFP/FX	406.24.0504266	0001	27/03/2024	376639/2024
SEBASTIAO BORGES DA SILVA	234.299	TFFP/FX	406.24.0534445	0001	27/03/2024	392903/2024
SEBASTIAO BRISDA CORDEIRO - ESPOLIO	026.096.002.000	IPU	101.24.0175406	0003	12/03/2024	358686/2024
SEBASTIAO BRITO DE OLIVEIRA	COR0822	M.TRANS	709.24.2590148	0001	15/03/2024	423633/2024
SEBASTIAO CAIRES	031.125.037.000	IPU	101.24.0199284	0003	17/03/2024	360773/2024
SEBASTIAO CARLOS DOS SANTOS	252.973	TFFP/FX	406.24.0540839	0001	27/03/2024	396046/2024
SEBASTIAO CARLOS MORANDO		ISS CC	705.23.2807021	0009	07/03/2024	413141/2024
SEBASTIAO CARMO DE OLIVEIRA	032.068.072.000	IPU	101.24.0203055	0003	17/03/2024	361182/2024
SEBASTIAO CARNEIRO ROSA	DVH7H7	M.TRANS	709.24.2582195	0001	11/03/2024	419978/2024
SEBASTIAO CHAVES ROSA	022.017.020.000	IPU	101.24.0153930	0003	12/03/2024	356846/2024
SEBASTIAO CIRIACO DE SOUZA	522.007.008.000	IPU	101.24.0231697	0003	12/03/2024	364911/2024
SEBASTIAO CORREA	009.030.021.000	IPU	101.24.0084272	0003	15/03/2024	351796/2024
SEBASTIAO COSME DA SILVA - ESPOLIO	012.069.024.000	IPU	101.24.0106134	0003	15/03/2024	352941/2024
SEBASTIAO DA COSTA	030.026.042.000	IPU	101.24.0188588	0003	16/03/2024	359726/2024
SEBASTIAO DA SILVA	117.577	TFFP/FX	406.24.0508029	0001	27/03/2024	378437/2024
SEBASTIAO DA SILVA MUNIZ	245.707	TFFP/FX	406.24.0538263	0001	27/03/2024	394843/2024
SEBASTIAO DA SILVA OLIVEIRA	032.068.103.000	IPU	101.24.0203076	0003	17/03/2024	361185/2024
SEBASTIAO DA SILVA PAES	015.105.013.000	IPU	101.24.0120581	0003	23/03/2024	353984/2024
SEBASTIAO DANIVON SARMENTO DE ARAUJO	152.244	TFFP/FX	406.24.0513241	0001	27/03/2024	381165/2024
SEBASTIAO DAVI DORES - ESPOLIO	623.003.025.000	IPUTUCE	103.24.0261937	0003	17/03/2024	370549/2024
SEBASTIAO DAS RAMOS	533.001.073.000	IPU	101.24.0248537	0003	16/03/2024	367237/2024
SEBASTIAO DE ALMEIDA	033.063.059.000	IPU	101.24.0208371	0003	16/03/2024	361876/2024
SEBASTIAO DE CASTRO	020.016.001.000	IPU	101.24.0141536	0003	15/03/2024	355694/2024
SEBASTIAO DE CASTRO MARTINS	DHM0F00	M.TRANS	709.24.2599531	0001	20/03/2024	428234/2024
SEBASTIAO DE FREITAS FILHO	532.081.043.000	IPU	101.24.0243042	0003	12/03/2024	366249/2024
SEBASTIAO DE MORAIS SOBRINHO	105.973	TFFP/FX	406.24.0506619	0001	27/03/2024	377779/2024
SEBASTIAO DE OLIVEIRA		ISS CC	705.23.2804428	0009	07/03/2024	412253/2024
SEBASTIAO DE OLIVEIRA	033.023.062.000	IPU	101.24.0206272	0003	16/03/2024	361697/2024
SEBASTIAO DE OLIVEIRA - ESPOLIO	533.316.028.000	IPU	101.24.0253071	0003	16/03/2024	367915/2024
SEBASTIAO DE OLIVEIRA COSTA	012.062.078.000	IPU	101.24.0105825	0003	15/03/2024	352912/2024
SEBASTIAO DE OLIVEIRA COSTA	190.860	TFFP/FX	406.24.0522037	0001	27/03/2024	386134/2024
SEBASTIAO DE PAULA	005.011.052.091	IPU	101.24.0051057	0003	12/03/2024	349751/2024
SEBASTIAO DE QUEIROZ		ISS CC	705.23.2805381	0009	07/03/2024	412574/2024
SEBASTIAO DE QUEIROZ	530.119.005.000	IPU	101.24.0238398	0003	12/03/2024	365786/2024
SEBASTIAO DE SOUZA	021.017.049.000	IPU	101.24.0149456	0003	16/03/2024	356484/2024
SEBASTIAO DE SOUZA	530.105.054.000	IPU	101.24.0237810	0003	12/03/2024	365722/2024
SEBASTIAO DIAS	178.946	TFFP/FX	406.24.0518814	0001	27/03/2024	384269/2024
SEBASTIAO DIAS MEDRADO		ISS CC	705.23.2807449	0009	07/03/2024	413266/2024
SEBASTIAO DO NASCIMENTO BENEDITO	623.709.003.000	IPUTUCE	103.24.0262666	0003	17/03/2024	370936/2024
SEBASTIAO DO NASCIMENTO TRANSPORTES LTDA - ME	106.181	TFFP/FX	406.24.0506644	0001	27/03/2024	377792/2024
SEBASTIAO DOMINGOS PINTO		ISS CC	705.23.2804195	0009	07/03/2024	412170/2024
SEBASTIAO DOMINGOS PINTO	031.126.012.000	IPU	101.24.0199325	0003	17/03/2024	360778/2024
SEBASTIAO DOS SANTOS		P.PUBL	707.24.0276104	0003	29/03/2024	413765/2024
SEBASTIAO DUARTE DE FREITAS	512.039.009.000	IPU	101.24.0223801	0003	12/03/2024	363891/2024
SEBASTIAO ELIAS FERREIRA	533.330.034.000	IPU	101.24.0253459	0003	16/03/2024	367974/2024
SEBASTIAO ENOQUE SILVA ROCHA	DQL8C49	M.TRANS	709.24.2608861	0001	22/03/2024	432754/2024
SEBASTIAO FALCONE	025.117.019.108	IPU	101.24.0171604	0003	17/03/2024	358302/2024
SEBASTIAO FAUSTINO GOMES DA SILVA	001.086.007.000	IPU	101.24.0013878	0003	12/03/2024	346759/2024
SEBASTIAO FERNANDES MACIEL	262.114	TFFP/FX	406.24.0544240	0001	27/03/2024	397593/2024
SEBASTIAO FERREIRA ARAUJO	012.078.013.000	IPU	101.24.0106309	0003	15/03/2024	352969/2024
SEBASTIAO FERREIRA ARAUJO	623.409.012.000	IPUTUCE	103.24.0262192	0003	17/03/2024	370685/2024
SEBASTIAO FERREIRA ARAUJO	623.409.013.000	IPUTUCE	103.24.0262193	0003	17/03/2024	370686/2024
SEBASTIAO FERREIRA ARAUJO	623.409.011.000	IPUTUCE	103.24.0262191	0003	17/03/2024	370684/2024
SEBASTIAO FERREIRA DE ARAUJO	012.078.014.000	CIP	105.24.0270826	0003	29/03/2024	371489/2024
SEBASTIAO FERREIRA DE ARAUJO	012.078.014.000	IPU	101.24.0106310	0003	15/03/2024	352970/2024
SEBASTIAO FERREIRA DE ARAUJO	012.079.033.000	IPU	101.24.0106387	0003	15/03/2024	352976/2024
SEBASTIAO FERREIRA DE ARAUJO	534.308.033.000	IPU	101.24.0258054	0003	16/03/2024	368753/2024
SEBASTIAO FERREIRA DE ARAUJO	012.079.033.000	IPU	101.23.2712060	0011	09/03/2024	345340/2024
SEBASTIAO FERREIRA DE SOUZA	532.320.036.000	IPU	101.24.0247125	0003	12/03/2024	366979/2024
SEBASTIAO FERREIRA FILHO		ISS CC	705.23.2806584	0009	07/03/2024	412977/2024
SEBASTIAO FERREIRA LOPES	GHY8G63	M.TRANS	709.24.2581779	0001	11/03/2024	419760/2024
SEBASTIAO FERREIRA MAIA - ESPOLIO	032.039.026.000	IPU	101.24.0202055	0003	17/03/2024	361070/2024
SEBASTIAO FRANCISCO DA SILVA - ESPOLIO		ISS CC	705.23.2802591	0009	07/03/2024	411794/2024
SEBASTIAO FRANCISCO DE PAULO	534.108.075.000	IPU	101.24.0255405	0003	16/03/2024	368251/2024
SEBASTIAO FREITAS ALVES JUNIOR	CTU3979	M.TRANS	709.24.2586491	0001	15/03/2024	422069/2024
SEBASTIAO FRIAS - ESPOLIO	008.056.033.000	IPU	101.24.0082141	0003	12/03/2024	351688/2024
SEBASTIAO GARCIA	030.102.005.000	IPU	101.24.0192186	0003	16/03/2024	360117/2024
SEBASTIAO GARCIA JUNIOR	GJJ9E08	M.TRANS	709.24.2582460	0001	11/03/2024	420127/2024
SEBASTIAO GERONIMO PINTO		ISS CC	705.23.2805341	0009	07/03/2024	412556/2024
SEBASTIAO GIRAO FRANCO	033.040.033.000	IPU	101.23.3131801	0005	28/03/2024	345914/2024
SEBASTIAO GOMES BORGES	143.284	TFFP/FX	406.24.0511711	0001	27/03/2024	380330/2024
SEBASTIAO GOMES DA COSTA	214.625	TFFP/FX	406.24.0528549	0001	27/03/2024	389716/2024
SEBASTIAO GOMES DA SILVA	107.504	TFFP/FX	406.24.0506820	0001	27/03/2024	377876/2024
SEBASTIAO GOMES LIMA	IWY7H30	M.TRANS	709.24.2606239	0001	22/03/2024	431309/2024
SEBASTIAO GOMES VERAS	532.523.011.000	CIP	105.24.0274150	0003	29/03/2024	372572/2024
SEBASTIAO GOUDINHO DE SOUSA	241.710	TFFP/FX	406.24.0536933	0001	27/03/2024	394178/2024
SEBASTIAO HENRIQUE DA COSTA CHINA	BWY4E68	M.TRANS	709.24.2616884	0001	28/03/2024	433766/2024
SEBASTIAO JOSE DA SILVA-ESPOLIO	031.030.231.000	IPU	101.24.0195168	0003	17/03/2024	360369/2024
SEBASTIAO JOSE DAS NEVES	033.032.157.000	IPU	101.24.0206828	0003	16/03/2024	361765/2024
SEBASTIAO JOSE DE SOUZA - ESPOLIO DE	012.079.009.000	IPU	101.24.0106365	0003	15/03/2024	352974/2024
SEBASTIAO JOSE DE SOUZA - ESPOLIO DE	012.077.050.000	IPU	101.24.0106301	0003	15/03/2024	352966/2024
SEBASTIAO JOSE DE SOUZA - ESPOLIO DE	012.077.019.000	IPU	101.24.0106277	0003	15/03/2024	352963/2024

SEBASTIAO JOSE DE SOUZA - ESPOLIO DE	012.077.018.000	IPTU	101.24.0106276	0003	15/03/2024	352962/2024
SEBASTIAO JOSE DE SOUZA - ESPOLIO DE	012.077.052.000	IPTU	101.24.0106303	0003	15/03/2024	352967/2024
SEBASTIAO JOSE DE SOUZA - ESPOLIO DE	012.077.012.000	IPTU	101.24.0106271	0003	15/03/2024	352961/2024
SEBASTIAO JOSE DOS SANTOS		ISS CC	705.23.2806063	0009	07/03/2024	412789/2024
SEBASTIAO JOSE DOS SANTOS ARMARINHOS	269.733	TFFP/FX	406.24.0547062	0001	27/03/2024	398819/2024
SEBASTIAO JOSE FERREIRA	026.092.017.000	IPTU	101.24.0175327	0003	12/03/2024	358672/2024
SEBASTIAO JOSE FERREIRA	026.092.017.000	IPTU	101.23.0172286	0006	10/06/2023	345169/2024
SEBASTIAO JOSE FERREIRA	026.092.017.000	IPTU	101.23.0172286	0008	10/08/2023	345170/2024
SEBASTIAO JOSE FERREIRA	026.092.017.000	IPTU	101.23.0172286	0005	10/05/2023	345168/2024
SEBASTIAO JOSE FERREIRA	026.092.017.000	IPTU	101.24.0175327	0002	12/02/2024	358671/2024
SEBASTIAO JOSE FERREIRA	026.092.017.000	IPTU	101.24.0175327	0001	12/01/2024	358670/2024
SEBASTIAO JOSE FERREIRA	026.092.017.000	IPTU	101.23.0172286	0002	10/02/2023	345165/2024
SEBASTIAO JOSE FERREIRA	026.092.017.000	IPTU	101.23.0172286	0010	10/10/2023	345172/2024
SEBASTIAO JOSE FERREIRA	026.092.017.000	IPTU	101.23.0172286	0004	10/04/2023	345167/2024
SEBASTIAO JOSE FERREIRA	026.092.017.000	IPTU	101.23.0172286	0003	10/03/2023	345166/2024
SEBASTIAO JOSE FERREIRA	026.092.017.000	IPTU	101.23.0172286	0012	10/12/2023	345174/2024
SEBASTIAO JOSE FERREIRA	026.092.017.000	IPTU	101.23.0172286	0009	10/09/2023	345171/2024
SEBASTIAO JOSE FERREIRA	026.092.017.000	IPTU	101.23.0172286	0011	10/11/2023	345173/2024
SEBASTIAO JOSE FERREIRA	026.092.017.000	IPTU	101.23.0172286	0001	10/01/2023	345164/2024
SEBASTIAO JOSE FERREIRA (ESPOLIO DE)	004.050.189.000	IPTU	101.24.0044063	0003	15/03/2024	349266/2024
SEBASTIAO JOSE FRUTUOSO	011.033.114.405	IPTU	101.24.0096219	0003	12/03/2024	352391/2024
SEBASTIAO JOSE SA SILVA	205.777	TFFP/FX	406.24.0526194	0001	27/03/2024	388480/2024
SEBASTIAO LAURINDO DE OLIVEIRA	111.266	TFFP/FX	406.24.0507268	0001	27/03/2024	378089/2024
SEBASTIAO LEANDRO DA SILVA	197.946	TFFP/FX	406.24.0524065	0001	27/03/2024	387345/2024
SEBASTIAO LEITE	004.008.067.000	IPTU	101.24.0039744	0003	15/03/2024	348966/2024
SEBASTIAO LEITE FILHO		ISS CC	705.23.2806069	0009	07/03/2024	412793/2024
SEBASTIAO LEITE FILHO	524.035.070.000	IPTU	101.24.0235476	0003	15/03/2024	365402/2024
SEBASTIAO LIMA SANTOS	523.315.006.000	IPTU	101.24.0234836	0003	12/03/2024	365297/2024
SEBASTIAO LIMA SANTOS		ISS CC	705.23.2805920	0009	07/03/2024	412733/2024
SEBASTIAO LUIZ BISPO	521.030.001.011	IPTU	101.24.0227095	0003	12/03/2024	364371/2024
SEBASTIAO LUIZ CARNEIRO - ME	091.685	TFFP/FX	406.24.0504844	0001	27/03/2024	376918/2024
SEBASTIAO MARCOS DE MACEDO	159.148	TFFP/FX	406.24.0514494	0001	27/03/2024	381876/2024
SEBASTIAO MARQUES DOS SANTOS	EBH8783	M.TRANS	709.24.2589767	0001	15/03/2024	423448/2024
SEBASTIAO MARQUES ZANFORLIN	FZL7917	M.TRANS	709.24.2607746	0001	22/03/2024	432128/2024
SEBASTIAO MARTINS	013.013.043.010	IPTU	101.24.0109320	0003	12/03/2024	353132/2024
SEBASTIAO MARTINS DE FREITAS	DIF2578	M.TRANS	709.24.2601094	0001	20/03/2024	429035/2024
SEBASTIAO MATEUS BATISTA	522.114.008.000	IPTU	101.24.0233439	0003	12/03/2024	365105/2024
SEBASTIAO MENDES DE SOUZA	623.003.038.000	IFTUTCE	103.24.0261946	0003	17/03/2024	370553/2024
SEBASTIAO MESSIAS GUIMARAES	DIN6598	M.TRANS	709.24.2580813	0001	11/03/2024	419239/2024
SEBASTIAO MIGUEL DOS SANTOS FILHO	154.443	TFFP/FX	406.24.0513629	0001	27/03/2024	381379/2024
SEBASTIAO MIRANDA DE OLIVEIRA	177.813	TFFP/FX	406.24.0518520	0001	27/03/2024	384101/2024
SEBASTIAO MONTEIRO DE LIMA	512.006.025.000	IPTU	101.24.0220279	0003	12/03/2024	363515/2024
SEBASTIAO NONATO ALVES	DPE5766	M.TRANS	709.24.2589973	0001	15/03/2024	423542/2024
SEBASTIAO ORLANDO MARQUES	005.084.023.000	IPTU	101.24.0056068	0003	12/03/2024	350183/2024
SEBASTIAO ORLANDO MARQUES	005.084.023.000	CIP	105.24.0270446	0003	29/03/2024	371425/2024
SEBASTIAO ORNACI SABOIA - ESPOLIO		ISS CC	705.23.2802305	0009	07/03/2024	411731/2024
SEBASTIAO ORNACI SABOIA - ESPOLIO	031.063.021.000	IPTU	101.24.0196832	0003	17/03/2024	360541/2024
SEBASTIAO PATRICIO DA SILVA - ESPOLIO	533.241.010.000	IPTU	101.24.0252242	0003	16/03/2024	367799/2024
SEBASTIAO PATRICIO DA SILVA - ESPOLIO		ISS CC	705.23.2807145	0009	07/03/2024	413171/2024
SEBASTIAO PAULINO FILHO	511.038.022.000	IPTU	101.24.0219848	0003	15/03/2024	363416/2024
SEBASTIAO PAULINO FILHO		ISS CC	705.23.2804628	0009	07/03/2024	412329/2024
SEBASTIAO PEREIRA LEAL(ESPOLIO)	623.203.001.000	IFTUTCE	103.24.0262086	0003	17/03/2024	370619/2024
SEBASTIAO PINTO MAGALHAES SOBRINHO	018.016.034.000	IPTU	101.24.0130982	0003	17/03/2024	354748/2024
SEBASTIAO PINTO MAGALHAES SOBRINHO	EIA5446	M.TRANS	709.24.2587174	0001	15/03/2024	422414/2024
SEBASTIAO PIRES DE CARVALHO	524.111.014.000	IPTU	101.24.0235778	0003	23/03/2024	365450/2024
SEBASTIAO POLICARPO DE SOUZA	006.063.055.000	IPTU	101.24.0065534	0003	12/03/2024	350776/2024
SEBASTIAO PONCIANO DE FREITAS	030.046.112.038	IPTU	101.24.0189272	0003	16/03/2024	359781/2024
SEBASTIAO RAFAEL DE SOUSA FILHO	533.016.021.000	CIP	105.24.0274256	0003	29/03/2024	372634/2024
SEBASTIAO RAFAEL DE SOUSA FILHO	533.016.021.000	IPTU	101.24.0249177	0003	16/03/2024	367384/2024
SEBASTIAO RAFAEL DE SOUSA FILHO ME	190.792	TFFP/FX	406.24.0522016	0001	27/03/2024	386119/2024
SEBASTIAO REZENDE DE SENE	020.042.008.000	IPTU	101.24.0142753	0003	15/03/2024	355813/2024
SEBASTIAO RIBEIRO DA SILVA	031.101.034.000	IPTU	101.24.0198223	0003	17/03/2024	360695/2024
SEBASTIAO RIBEIRO DANTAS	EID8G30	M.TRANS	709.24.2587350	0001	15/03/2024	422501/2024
SEBASTIAO RICARDO BUENO	019.004.049.031	IPTU	101.24.0136529	0003	16/03/2024	355267/2024
SEBASTIAO ROSA DA SILVA	BOV1290	M.TRANS	709.24.2608952	0001	22/03/2024	432815/2024
SEBASTIAO ROSA DE SOUZA	533.312.063.000	IPTU	101.24.0252961	0003	16/03/2024	367900/2024
SEBASTIAO SALSMAN	623.003.006.000	IFTUTCE	103.24.0261920	0003	17/03/2024	370541/2024
SEBASTIAO SALVIANO DE MOURA	031.075.036.000	IPTU	101.24.0197243	0003	17/03/2024	360591/2024
SEBASTIAO SANTOS CERQUEIRA	524.219.027.000	IPTU	101.24.0236322	0003	15/03/2024	365515/2024
SEBASTIAO SANTOS CERQUEIRA		ISS CC	705.23.2804822	0009	07/03/2024	412391/2024
SEBASTIAO SERAFIM	533.229.044.000	IPTU	101.24.0251809	0003	16/03/2024	367742/2024
SEBASTIAO SEYPE DE OLIVEIRA	006.085.042.000	IPTU	101.24.0066712	0003	12/03/2024	350899/2024
SEBASTIAO SILVERIO	534.152.023.000	IPTU	101.24.0257319	0003	16/03/2024	368601/2024
SEBASTIAO SILVERIO DO NASCIMENTO	208.223	TFFP/FX	406.24.0526841	0001	27/03/2024	388784/2024
SEBASTIAO SILVERIO DO NASCIMENTO	208.223	P.PUBL	707.24.0276239	0003	29/03/2024	413806/2024
SEBASTIAO SIMAO DA SILVA	192.071	TFFP/FX	406.24.0522371	0001	27/03/2024	386323/2024
SEBASTIAO SOARES DA SILVA	FB50F53	M.TRANS	709.24.2582952	0001	11/03/2024	420357/2024
SEBASTIAO SOARES DA SILVA - ESPOLIO	033.022.153.000	IPTU	101.24.0206224	0003	16/03/2024	361688/2024
SEBASTIAO SOARES DE OLIVEIRA	008.043.016.000	IPTU	101.24.0081210	0003	12/03/2024	351635/2024
SEBASTIAO SOARES PEREIRA	177.083	TFFP/FX	406.24.0518350	0001	27/03/2024	383999/2024
SEBASTIAO TACIO SOARES RAFAEL	147.992	TFFP/FX	406.24.0512494	0001	27/03/2024	380756/2024
SEBASTIAO TAVARES	006.038.041.000	IPTU	101.24.0062681	0003	12/03/2024	350559/2024
SEBASTIAO TEODORO DA SILVA	021.099.035.000	IPTU	101.24.0153315	0003	16/03/2024	356804/2024
SEBASTIAO TORRES DE ARAUJO	266.886	TFFP/FX	406.24.0545973	0001	27/03/2024	398320/2024
SEBASTIAO ULIANA NETO	033.078.036.000	IPTU	101.24.0209086	0003	16/03/2024	361944/2024
SEBASTIAO VITOR DOS SANTOS SOUZA	FUO6896	M.TRANS	709.24.2616292	0001	28/03/2024	433417/2024
SEBASTIAO ZEFERINO	026.045.007.000	IPTU	101.24.0173850	0003	12/03/2024	358534/2024
SEBO CONTOS E ENCANTOS LTDA	329.720	TFFP/FX	406.24.0569830	0001	27/03/2024	407809/2024
SEBO CONTOS E ENCANTOS LTDA	BOO6E33	M.TRANS	709.24.2603861	0001	22/03/2024	430188/2024
SEBO TREM DAS SETE LTDA	130.678	TFFP/FX	406.24.0509914	0001	27/03/2024	379343/2024
SEBOBRAS REPRESENTACAO COMERCIAL LTDA	287.598	TFFP/FX	406.24.0554076	0001	27/03/2024	401897/2024
SEC MOVEIS LTDA	318.576	TFFP/FX	406.24.0566970	0001	27/03/2024	406927/2024
SECASSI INDÚSTRIA E COMÉRCIO LTDA - ME	190.802	TFFP/FX	406.24.0522019	0001	27/03/2024	386121/2024
SECCO CORRETORA DE SEGUROS DE VIDA LTDA	245.954	TFFP/FX	406.24.0538343	0001	27/03/2024	394882/2024
SECCO LOCAÇAO E FRETAMENTO DE VEICULOS LTDA	190.930	TFFP/FX	406.24.0522064	0001	27/03/2024	386150/2024
SECKLER EMPREENDIMENTOS IMOBILIARIOS LTDA	010.047.050.000	IPTU	101.24.0093241	0003	15/03/2024	352215/2024
SECKLER EMPREENDIMENTOS IMOBILIARIOS LTDA - ME	149.894	TFFP/FX	406.24.0512824	0001	27/03/2024	380942/2024
SECRET TWO SERVICOS S/C LTDA ME	102.497	TFFP/FX	406.24.0506154	0001	27/03/2024	377546/2024
SECRETARIA DE INFRAESTRUTURA E MEIO AMBIENTE	DHE7G85	M.TRANS	709.24.2608622	0001	22/03/2024	432614/2024
SECURE NETWORK TECNOLOGIA DA INFORMACAO EIRELI	283.137	TFFP/FX	406.24.0552055	0001	27/03/2024	401011/2024
SECURE PORT SERVICOS LTDA	329.216	ISS	291.24.4424846	0001	15/03/2024	373782/2024
SECURE PORT SERVICOS LTDA	329.216	TFFP/FX	406.24.0569675	0001	27/03/2024	407762/2024
SECURITY 2U TECNOLOGIA DA INFORMACAO LTDA	282.443	TFFP/FX	406.24.0551735	0001	27/03/2024	400883/2024
SECURITY NETWORK TECN DA INFORMACAO LTDA - EPP	224.693	TFFP/FX	406.24.0531743	0001	27/03/2024	391499/2024

SEDENIR MARIANO DA SILVA	MXY4154	M.TRANS	709.24.2592761	0001	15/03/2024	424947/2024
SEDRO MOVEIS COMERCIO DE MOVEIS - EIRELI	197.017	TFFP/FX	406.24.0523802	0001	27/03/2024	387181/2024
SEDUCAO CIGANA COM DE ROUPAS LTDA	CUP8B30	M.TRANS	709.24.2604062	0001	22/03/2024	430295/2024
SEEDFIT COMERCIO DE ALIMENTOS EIRELI	230.578	TFFP/FX	406.24.0533240	0001	27/03/2024	392275/2024
SEF RENT A CAR LTDA	MWO5340	M.TRANS	709.24.2563920	0001	06/03/2024	414178/2024
SEF RENT A CAR LTDA	MWO5340	M.TRANS	709.24.2564107	0001	06/03/2024	414221/2024
SEFER COMERCIAL DE ACO LTDA	KQY4B63	M.TRANS	709.24.2603498	0001	22/03/2024	430000/2024
SEG PLAN SAUDE INTERMEDIACAO LTDA	194.569	TFFP/FX	406.24.0523108	0001	27/03/2024	386772/2024
SEG SEM ASSESSORIA EM SEGURANCA DO TRABALHO LTDA	166.447	TFFP/FX	406.24.0515902	0001	27/03/2024	382673/2024
SEGATTO - AGENCIAMENTO DE PUBLICIDADE LTDA	315.823	TFFP/FX	406.24.0566229	0001	27/03/2024	406675/2024
SEGATTO EMBALAGENS DE MADEIRA EIRELI - EPP	145.861	TFFP/FX	406.24.0512137	0001	27/03/2024	380560/2024
SEGARTER ASSESSORIA EM SEGUR. DO TRABALHO LTDA	134.509	TFFP/FX	406.24.0510434	0001	27/03/2024	379621/2024
SEG-MED SEGURANCA E MEDICINA DO TRABALHO SS LTDA	088.047	TFFP/FX	406.24.0504486	0001	27/03/2024	376742/2024
SEGUNDOLHAR FOTOGRAFIA E EVENTOS LTDA-ME	236.927	TFFP/FX	406.24.0535297	0001	27/03/2024	393364/2024
SEGUREDO CORRETORA DE SEGUROS LTDA	303.130	TFFP/FX	406.24.0560873	0001	27/03/2024	404695/2024
SEGUROS SURA SA	DSX9033	M.TRANS	709.24.2599649	0001	20/03/2024	428288/2024
SEI SBC EMPREENDIMENTO IMOBILIARIO SPE LTDA	007.094.012.182	IPTU	101.24.0076891	0003	12/03/2024	351437/2024
SEI SBC EMPREENDIMENTO IMOBILIARIO SPE LTDA	007.094.012.129	IPTU	101.24.0076838	0003	12/03/2024	351434/2024
SEI SBC EMPREENDIMENTO IMOBILIARIO SPE LTDA	007.094.012.268	IPTU	101.24.0076977	0003	12/03/2024	351439/2024
SEI SBC EMPREENDIMENTO IMOBILIARIO SPE LTDA	007.094.012.105	IPTU	101.24.0076814	0003	12/03/2024	351433/2024
SEI SBC EMPREENDIMENTO IMOBILIARIO SPE LTDA	007.094.012.092	IPTU	101.24.0076801	0003	12/03/2024	351429/2024
SEI SBC EMPREENDIMENTO IMOBILIARIO SPE LTDA	007.094.012.201	IPTU	101.24.0076910	0003	12/03/2024	351438/2024
SEI SBC EMPREENDIMENTO IMOBILIARIO SPE LTDA	007.094.012.065	IPTU	101.24.0076774	0003	12/03/2024	351428/2024
SEI SBC EMPREENDIMENTO IMOBILIARIO SPE LTDA	007.094.012.137	IPTU	101.24.0076846	0003	12/03/2024	351435/2024
SEIKO COMERCIO VAREJISTA LTDA - ME	238.032	TFFP/FX	406.24.0535669	0001	27/03/2024	393554/2024
SEILA SEBASTIANA FERREIRA CALEFFI	FXA5129	M.TRANS	709.24.2570172	0001	06/03/2024	416743/2024
SEJOMANE SERV.AUX.ADM.PARA INDUSTRIA LTDA - ME	196.278	TFFP/FX	406.24.0523583	0001	27/03/2024	387060/2024
SEKER COM.E REPRESENTACOES EM GERAL - EIRELI	212.066	TFFP/FX	406.24.0527910	0001	27/03/2024	389375/2024
SEKURITY BRASIL IMP. EXP. EIRELI - EPP	275.495	TFFP/FX	406.24.0549176	0001	27/03/2024	399784/2024
SELA AZUL COM.DE ART.HIPIICOS E ACESS.DIV.LTDA ME	147.157	TFFP/FX	406.24.0512382	0001	27/03/2024	380695/2024
SELAR SERVICOS DE DIAGNOSTICO POR IMAGEM LTDA	287.768	TFFP/FX	406.24.0554155	0001	27/03/2024	401942/2024
SELBER TRATAMENTO DE METAIS LTDA	260.693	ISS	291.24.4427942	0001	15/03/2024	373847/2024
SELECT AUTO PARTS COMERCIO DE PECAS LTDA	285.103	TFFP/FX	406.24.0552952	0001	27/03/2024	401384/2024
SELECTA COMERCIO DE GAS ME	CVT0195	M.TRANS	709.24.2605906	0001	22/03/2024	431109/2024
SELECTA REPRESENTACOES E ASS.EM INFORM.S/C LTDA	106.031	TFFP/FX	406.24.0506628	0001	27/03/2024	377783/2024
SELENE CAMARGO SIMOES ME	203.053	TFFP/FX	406.24.0525480	0001	27/03/2024	388101/2024
SELENE PIEKUM OLIVA	EHW9054	M.TRANS	709.24.2595270	0001	15/03/2024	426311/2024
SELES SERVICOS EMPRESARIAIS LTDA	225.074	TFFP/FX	406.24.0531866	0001	27/03/2024	391560/2024
SELET TRANSPORTES E REPRESENTACOES LTDA	FUD2414	M.TRANS	709.24.2573958	0001	06/03/2024	418622/2024
SELETEC MANUTENCAO E MONTAGEM S/C LTDA ME	093.992	TFFP/FX	406.24.0505082	0001	27/03/2024	377048/2024
SELEX MAO DE OBRA TEMPORARIA LTDA	049.133	TFFP/FX	406.24.0501977	0001	27/03/2024	375908/2024
SELLWISE SERVICOS GERENCIAIS LTDA	337.570	TFFP/FX	406.24.0572100	0001	27/03/2024	408454/2024
SELMA ADRIANA DE SOUZA LEITE	EYV9277	M.TRANS	709.24.2596798	0001	20/03/2024	426890/2024
SELMA APARECIDA FERREIRA DA SILVA	012.057.030.044	IPTU	101.24.0105321	0003	15/03/2024	352891/2024
SELMA APARECIDA LUIZ	AYF3119	M.TRANS	709.24.2606832	0001	22/03/2024	431641/2024
SELMA APARECIDA RAMOS	032.073.062.200	IPTU	101.24.0203504	0003	17/03/2024	361291/2024
SELMA BRUNO ALVES	EQW3C05	M.TRANS	709.24.2565963	0001	06/03/2024	414985/2024
SELMA CAPARROS XAVIER DE BARROS ME	084.285	ISS	292.24.4419042	0001	15/03/2024	374775/2024
SELMA CARFI DE OLIVEIRA	534.630.006.000	IPTU	101.24.0258543	0003	16/03/2024	368912/2024
SELMA CARONI TIZZANI CAZERI	QWV5J17	M.TRANS	709.24.2592122	0001	15/03/2024	424627/2024
SELMA DE CARVALHO RODRIGUES LTDA	292.856	TFFP/FX	406.24.0556443	0001	27/03/2024	402846/2024
SELMA DE CASSIA BARROS	111.154	TFFP/FX	406.24.0507253	0001	27/03/2024	378079/2024
SELMA DE CASTRO SOBRINHO	ECH1852	M.TRANS	709.24.2608983	0001	22/03/2024	432833/2024
SELMA DIAS TEIXEIRA	FYQ2A48	M.TRANS	709.24.2600328	0001	20/03/2024	428605/2024
SELMA DOS SANTOS	510.204.103.000	IPTU	101.24.0215618	0003	12/03/2024	362772/2024
SELMA EMILIANO DA SILVA	005.058.011.241	IPTU	101.24.0053678	0003	12/03/2024	349969/2024
SELMA EVA GUILHERME DO NASCIMENTO	GH59C69	M.TRANS	709.24.2582709	0001	11/03/2024	420237/2024
SELMA FATIMA DOS SANTOS SOUZA	532.006.119.000	IPTU	101.24.0239925	0003	12/03/2024	365929/2024
SELMA FERNANDES STORTO	279.998	TFFP/FX	406.24.0550827	0001	27/03/2024	400513/2024
SELMA LUCIA DE LIMA SILVA DA MOTA	532.093.020.000	CIP	105.24.0273808	0003	29/03/2024	372403/2024
SELMA LUCIENE ASSUNCAO DA SILVA	128.635	TFFP/FX	406.24.0509619	0001	27/03/2024	379192/2024
SELMA NEVES GONCALVES	026.062.016.005	IPTU	101.24.0174249	0003	12/03/2024	358567/2024
SELMA PERINELLI	FFE6B92	M.TRANS	709.24.2587640	0001	15/03/2024	422644/2024
SELMA REGINA ALVES GENNARI	002.010.036.000	IPTU	101.24.0016880	0003	12/03/2024	346931/2024
SELMA REGINA APARECIDA MOREIRA DA SILVA	003.111.001.080	IPTU	101.24.0036871	0003	17/03/2024	348688/2024
SELMA REGINA ROCHA	254.919	TFFP/FX	406.24.0541567	0001	27/03/2024	396368/2024
SELMA RODRIGUES DE SOUZA FELIX	510.256.010.000	IPTU	101.24.0217078	0003	12/03/2024	362939/2024
SELMA S N ANDRADE TREINAMENTOS LTDA	332.565	TFFP/FX	406.24.0570601	0001	27/03/2024	408031/2024
SELMA SANTO ANDRE VERGARA	007.056.020.000	GAM	802.24.4030702	0001	25/03/2024	434105/2024
SELMA SOARES DA SILVA INTERMEDIACOES IMOBILIARIA	338.357	TFFP/FX	406.24.0572349	0001	27/03/2024	408530/2024
SELMA SOUZA DE PAULA RIOS	001.066.025.007	IPTU	101.24.0010975	0003	12/03/2024	346600/2024
SELMA TEIXEIRA DE MEDEIROS	004.008.077.008	IPTU	101.24.0039780	0003	15/03/2024	348967/2024
SELMA TEIXEIRA DE SALES	QXK0C34	M.TRANS	709.24.2590782	0001	15/03/2024	423959/2024
SELMEC INDUSTRIAL LTDA.	007.040.031.142	IPTU	101.24.0070605	0003	12/03/2024	351167/2024
SELMI PINTO DE SOUZA - EPP	203.544	TFFP/FX	406.24.0525598	0001	27/03/2024	388161/2024
SELMO CARLOS DE LIMA	059.444	TFFP/FX	406.24.0502500	0001	27/03/2024	376049/2024
SELOE APARECIDO DE ARAUJO EPP	FKU1160	M.TRANS	709.24.2594912	0001	15/03/2024	426093/2024
SELOTO PSICOLOGIA E ARQUITETURA LTDA.	281.161	TFFP/FX	406.24.0551268	0001	27/03/2024	400691/2024
SELVA NEGOCIOS DIGITAIS LTDA	299.083	TFFP/FX	406.24.0559135	0001	27/03/2024	403985/2024
SEM ACASO COMUNICACAO VISUAL E GRAFICA L	ANY5F94	M.TRANS	709.24.2596000	0001	15/03/2024	426739/2024
SEMA - TERRAPLENAGEM E TRANSPORTES LTDA	177.246	TFFP/FX	406.24.0518390	0001	27/03/2024	384021/2024
SEMEAR E COLHER ASSOCIACAO ASSISTENCIAL	308.190	TFFP/FX	406.24.0562887	0001	27/03/2024	405473/2024
SEMENSATO & GOMES SERVICOS LTDA	192.585	TFFP/FX	406.24.0522519	0001	27/03/2024	386418/2024
SEMIRAMIS COSTA MOURA BRAGA	119.174	TFSANIT	407.24.0258291	0002	27/03/2024	408976/2024
SEMIS CLINICA E SERV MED INTENS SB ASSUNCAO LTDA	247.831	TFFP/FX	406.24.0539015	0001	27/03/2024	395185/2024
SEMOLINI SERVICOS DE INFORMATICA LTDA	228.963	TFFP/FX	406.24.0532813	0001	27/03/2024	392060/2024
SEMPACK COM.EMB.EM GER.E PREST.SERV.COM.LTDA-ME	178.298	TFFP/FX	406.24.0518637	0001	27/03/2024	384166/2024
SEMPER F T C E A EM INFORMATICA LTDA	RJG9F41	M.TRANS	709.24.2566624	0001	06/03/2024	415265/2024
SEMPRE BELEZA COMERCIO DE COSMETICOS LTDA	270.607	TFFP/FX	406.24.0547363	0001	27/03/2024	398962/2024
SEMPRE BELLA CABELOS E UNHAS LTDA ME	215.392	TFFP/FX	406.24.0528787	0001	27/03/2024	389838/2024
SEMPRE BELLA ESTETICA E DEPILACAO LTDA - ME	176.457	TFFP/FX	406.24.0518183	0001	27/03/2024	383904/2024
SEMPRE BELLA ESTETICA E DEPILACAO LTDA - ME	176.457	TFSANIT	407.24.0259070	0002	27/03/2024	409194/2024
SEMPRE BELLA'S PERFUMARIA E COSMETICOS LTDA	299.707	TFFP/FX	406.24.0559394	0001	27/03/2024	404097/2024
SEMPRE BUSCANDO SOLUCOES LTDA	305.849	TFFP/FX	406.24.0561942	0001	27/03/2024	405108/2024
SEN ALABI ESPOLIO DE	013.005.043.000	IPTU	101.24.0108657	0003	12/03/2024	353092/2024
SENA & MOTA CENTRO AUTOMOTIVO LTDA ME	146.695	TFFP/FX	406.24.0512288	0001	27/03/2024	380646/2024
SENA GLAMOUR COMERCIO E VESTUARIO LTDA	300.658	TFFP/FX	406.24.0559791	0001	27/03/2024	404260/2024
SENADOR INCORPORADORA SPE LTDA	336.969	TFFP/FX	406.23.3166877	0004	04/03/2024	375327/2024
SENADOR VISTORIAS AUTOMOTIVAS LTDA	322.841	TFFP/FX	406.24.0567948	0001	27/03/2024	407230/2024
SENDAS DISTRIBUIDORA S/A	303.353	TFFP/FX	406.24.0560977	0001	27/03/2024	404735/2024
SENDY TILLY DE ARAUJO	024.019.137.294	IPTU	101.24.0161174	0003	15/03/2024	357524/2024
SENEPRO ENGENHARIA LTDA	333.057	TFFP/FX	406.24.0570733	0001	27/03/2024	408061/2024
SENHOR DO BONFIM EVENTOS EIRELI	265.917	TFFP/FX	406.24.0545623	0001	27/03/2024	398175/2024
SENIOR ACO INOX LTDA ME	199.406	TFFP/FX	406.24.0524407	0001	27/03/2024	387549/2024



SENIOR CONSULTORIA S/C LTDA	128.351	TFFP/FX	406.24.0509577	0001	27/03/2024	379161/2024
SENIVAL FERREIRA ALVES	EF51043	M.TRANS	709.24.2564683	0001	06/03/2024	414360/2024
SENOIDAL INSTALACOES INDUSTRIAIS LTDA	300.291	TFFP/FX	406.24.0559630	0001	27/03/2024	404195/2024
SENSITIVO & BELO SERVICOS ADM. LTDA - ME	222.338	TFFP/FX	406.24.0530970	0001	27/03/2024	391076/2024
SENSORES ELETRONICOS INSTRUTECH LTDA	216.391	TFFP/FX	406.24.0529121	0001	27/03/2024	390032/2024
SENTRA RENT A CAR LOCAÇÃO DE VEICULOS EIRELI	247.381	TFFP/FX	406.24.0538852	0001	27/03/2024	395104/2024
SEPA INDUSTRIA DE ARTIGOS DE SERRAL LTDA ME	058.928	TFFP/FX	406.24.0502477	0001	27/03/2024	376042/2024
SEPCISALVA COMERCIO E SERVICOS LTDA	095.152	TFFP/FX	406.24.0505214	0001	27/03/2024	377113/2024
SEPULVEDA NEGOCIOS DIGITAIS LTDA	293.942	TFFP/FX	406.24.0556915	0001	27/03/2024	403044/2024
SEQUETIN SERVICOS ADMINISTRATIVOS LTDA	284.604	TFFP/FX	406.24.0552745	0001	27/03/2024	401299/2024
SEQUOIA MOVEIS LTDA	FGZ3313	M.TRANS	709.24.2570225	0001	06/03/2024	416768/2024
SEQUOIA SERVICOS CADASTRAIS LTDA	265.272	TFFP/FX	406.24.0545400	0001	27/03/2024	398085/2024
SER CORRETORA DE SEGUROS LTDA.	245.985	TFFP/FX	406.24.0538349	0001	27/03/2024	394885/2024
SERACO REPRESENTACOES LTDA	112.620	TFFP/FX	406.24.0507423	0001	27/03/2024	378160/2024
SERAFIM CUNTIERO	225.902	TFFP/FX	406.24.0532146	0001	27/03/2024	391706/2024
SERAFIM RODRIGUES	027.013.018.000	IPTU	101.24.0176232	0003	12/03/2024	358761/2024
SERAFIM TORRENTE	019.028.010.000	IPTU	101.24.0138534	0003	16/03/2024	355428/2024
SERANG TECNOLOGIA S.A.	300.725	TFFP/FX	406.24.0559819	0001	27/03/2024	404276/2024
SEREJO REPRESENTACOES S/S LTDA	171.732	TFFP/FX	406.24.0517015	0001	27/03/2024	383287/2024
SERELEPE DIDATICOS EIRELI ME	238.209	TFFP/FX	406.24.0535730	0001	27/03/2024	393589/2024
SERELEPE DISTRIBUIDORA DE LIVROS EIRELI - ME	237.187	TFFP/FX	406.24.0535392	0001	27/03/2024	393414/2024
SERGE RENE VANDELVE	029.047.029.000	IPTU	101.24.0184442	0003	12/03/2024	359434/2024
SERGHEI CHUVES - ESPOLIO	016.071.043.000	IPTU	101.24.0126819	0003	12/03/2024	354479/2024
SERGIA PAULA DE OLIVEIRA	003.047.013.197	IPTU	101.24.0031472	0003	17/03/2024	348091/2024
SERGIMAR BATISTA DOS SANTOS	GAEB028	M.TRANS	709.24.2593035	0001	15/03/2024	425107/2024
SERGIMAR BATISTA DOS SANTOS	MLF9B03	M.TRANS	709.24.2585043	0001	15/03/2024	421378/2024
SERGIMAR BATISTA DOS SANTOS	FXD3A53	M.TRANS	709.24.2601293	0001	20/03/2024	429141/2024
SERGIMAR BATISTA DOS SANTOS	GAEB028	M.TRANS	709.24.2593034	0001	15/03/2024	425106/2024
SERGINIO MACEDO LIMA	522.023.014.000	IPTU	101.24.0232081	0003	12/03/2024	364960/2024
SERGIO ADEMIR JACOB JUNIOR	003.101.004.010	IPTU	101.24.0036306	0003	17/03/2024	348617/2024
SERGIO ADRIANI DA COSTA	FTFP066	M.TRANS	709.24.2580854	0001	11/03/2024	419258/2024
SERGIO ADRIANO DE SANTANA	003.047.016.618	IPTU	101.24.0032879	0003	17/03/2024	348275/2024
SERGIO AKIO ITO	003.047.015.015	IPTU	101.24.0031916	0003	17/03/2024	348150/2024
SERGIO ALAIM BERTOCHI	620.302.026.000	IPTU	101.24.0260560	0003	12/03/2024	369107/2024
SERGIO ALAIM BERTOCHI		ISS CC	705.23.2804272	0009	07/03/2024	412199/2024
SERGIO ALENCAR FERREIRA JUNIOR	GFV3D29	M.TRANS	709.24.2570072	0001	06/03/2024	416704/2024
SERGIO ALVES		ISS CC	705.23.2807316	0009	07/03/2024	413229/2024
SERGIO ALVES DE MENESES	121.047	TFFP/FX	406.24.0508513	0001	27/03/2024	378664/2024
SERGIO ALVES DOS SANTOS	HDM9281	M.TRANS	709.24.2600000	0001	20/03/2024	428435/2024
SERGIO ANDRADE PINTO	236.804	TFFP/FX	406.24.0535258	0001	27/03/2024	393345/2024
SERGIO ANTONIO ANDREAZZI	010.034.019.010	IPTU	101.24.0090732	0003	15/03/2024	352109/2024
SERGIO ANTONIO CARLI	198.011	TFFP/FX	406.24.0524088	0001	27/03/2024	387361/2024
SERGIO ANTONIO CORDEIRO QUISPE	170.475	TFFP/FX	406.24.0516744	0001	27/03/2024	383137/2024
SERGIO ANTONIO DE OLIVEIRA	166.213	TFFP/FX	406.24.0515858	0001	27/03/2024	382648/2024
SERGIO ANTONIO DOS SANTOS	019.075.018.000	IPTU	101.24.0140426	0003	16/03/2024	355579/2024
SERGIO ANTONIO FERRARI	ELJ2259	M.TRANS	709.24.2601606	0001	20/03/2024	429304/2024
SERGIO ANTONIO PEREIRA	CPM2390	M.TRANS	709.24.2596857	0001	20/03/2024	426924/2024
SERGIO ANTONIO PINHEIRO	091.352	TFFP/FX	406.24.0504808	0001	27/03/2024	376896/2024
SERGIO AP. ALVES ME	235.594	TFFP/FX	406.24.0534867	0001	27/03/2024	393132/2024
SERGIO APARECIDO BARRADAS FILHO	033.124.051.042	IPTU	101.24.0211461	0003	16/03/2024	362165/2024
SERGIO APARECIDO MOREIRA	115.042	TFFP/FX	406.24.0507731	0001	27/03/2024	378307/2024
SERGIO APARECIDO PELISSARI	112.766	TFFP/FX	406.24.0507442	0001	27/03/2024	378168/2024
SERGIO APARECIDO PELISSARI	243.785	TFFP/FX	406.24.0537625	0001	27/03/2024	394518/2024
SERGIO APARECIDO VITORINO	025.104.017.000	IPTU	101.23.0167317	0012	17/12/2023	345150/2024
SERGIO APARECIDO VITORINO	025.104.017.000	IPTU	101.24.0170331	0003	25/03/2024	358214/2024
SERGIO APPARECIDO PINTO	DLP7453	M.TRANS	709.24.2591622	0001	15/03/2024	424394/2024
SERGIO ARAUJO DA SILVA OLIVEIRA	BGY4C44	M.TRANS	709.24.2603354	0001	22/03/2024	429939/2024
SERGIO AUGUSTO PRADO PINTO	030.140.058.000	IPTU	101.24.0193209	0003	16/03/2024	360195/2024
SERGIO AURELIO	107.358	TFFP/FX	406.24.0506803	0001	27/03/2024	377865/2024
SERGIO AVELINO DOS SANTOS	512.017.018.296	IPTU	101.24.0221238	0003	12/03/2024	363615/2024
SERGIO BALHESSA DA SILVA	228.625	TFFP/FX	406.24.0532708	0001	27/03/2024	391998/2024
SERGIO BAPTISTELLA	CZF9B23	M.TRANS	709.24.2565501	0001	06/03/2024	414772/2024
SERGIO BARROSO GUTIERRES	GA7F855	M.TRANS	709.24.2590003	0001	15/03/2024	423561/2024
SERGIO BATISTA SANCHES	237.174	TFFP/FX	406.24.0535389	0001	27/03/2024	393412/2024
SERGIO BENTO DE MEDEIROS	003.047.012.832	IPTU	101.24.0031109	0003	17/03/2024	348050/2024
SERGIO BERTOLINI	007.032.018.000	IPTU	101.24.0070308	0003	12/03/2024	351149/2024
SERGIO BUENO RIBAS	244.307	TFFP/FX	406.24.0537809	0001	27/03/2024	394597/2024
SERGIO CANOSSA - ME	082.562	TFFP/FX	406.24.0503965	0001	27/03/2024	376499/2024
SERGIO CAPRIOTTI		ISS CC	705.23.2806234	0009	07/03/2024	412842/2024
SERGIO CAPRIOTTI	532.068.040.000	IPTU	101.24.0242348	0003	12/03/2024	366174/2024
SERGIO CAPRIOTTI	DQJ6H03	M.TRANS	709.24.2595116	0001	15/03/2024	426206/2024
SERGIO CAPRIOTTI	DQJ6H03	M.TRANS	709.24.2570491	0001	06/03/2024	416899/2024
SERGIO CAPRIOTTI	DQJ6H03	M.TRANS	709.24.2608724	0001	22/03/2024	432669/2024
SERGIO CAPRIOTTI	DQJ6H03	M.TRANS	709.24.2574382	0001	06/03/2024	418875/2024
SERGIO CARDOSO	011.014.072.000	IPTU	101.24.0094436	0003	12/03/2024	352282/2024
SERGIO CARLOS DE SOUSA PEIXOTO	127.269	TFFP/FX	406.24.0509410	0001	27/03/2024	379079/2024
SERGIO CARLOS FOGACA	DSE2345	M.TRANS	709.24.2571028	0001	06/03/2024	417124/2024
SERGIO CARLOS RINCO	EF56E75	M.TRANS	709.24.2589357	0001	15/03/2024	423239/2024
SERGIO CARRER	521.400.033.280	IPTU	101.24.0229140	0003	12/03/2024	364608/2024
SERGIO CASSIMIRO	028.006.037.000	IPTU	101.24.0181545	0003	12/03/2024	359210/2024
SERGIO CIRQUEIRA TORRES	206.929	TFFP/FX	406.24.0526502	0001	27/03/2024	388629/2024
SERGIO COELHO	011.042.034.000	IPTU	101.24.0098736	0003	12/03/2024	352535/2024
SERGIO COELHO DA SILVA	003.047.013.472	IPTU	101.24.0031747	0003	17/03/2024	348130/2024
SERGIO COELHO DOS SANTOS	179.772	TFFP/FX	406.24.0519005	0001	27/03/2024	384386/2024
SERGIO CORREA DA SILVA	064.887	TFFP/FX	406.24.0502793	0001	27/03/2024	376137/2024
SERGIO COSSA	FIU0161	M.TRANS	709.24.2585853	0001	15/03/2024	421760/2024
SERGIO CRISOLOGO CARDOSO	DUO0502	M.TRANS	709.24.2581000	0001	11/03/2024	419334/2024
SERGIO DA SILVA	DVC8492	M.TRANS	709.24.2581273	0001	11/03/2024	419501/2024
SERGIO DA SILVA SANCHES	PCU0B06	M.TRANS	709.24.2563397	0001	06/03/2024	413994/2024
SERGIO DA SILVA SANCHES	510.100.041.056	IPTU	101.24.0213693	0003	12/03/2024	362513/2024
SERGIO DA SILVA SILINDONIO	209.247	TFFP/FX	406.24.0527112	0001	27/03/2024	388917/2024
SERGIO DANTAS DE ANDRADE	027.037.014.000	IPTU	101.24.0177364	0003	12/03/2024	358848/2024
SERGIO DE ALMEIDA PENTEADO JUNIOR	033.124.049.060	IPTU	101.24.0211387	0003	16/03/2024	362150/2024
SERGIO DE ARRUDA MARANHÃO	225.026	TFFP/FX	406.24.0531851	0001	27/03/2024	391553/2024
SERGIO DE FRANCA SILVA	532.321.064.000	IPTU	101.22.0240352	0012	11/12/2022	344947/2024
SERGIO DE FRANCA SILVA	532.321.064.000	IPTU	101.22.0240352	0011	11/11/2022	344946/2024
SERGIO DE FRANCA SILVA	532.321.064.000	IPTU	101.24.0247193	0003	12/03/2024	366988/2024
SERGIO DE LIMA SANTOS	SWU2G78	M.TRANS	709.24.2600666	0001	20/03/2024	428801/2024
SERGIO DE LIMA SANTOS	SWU2G78	M.TRANS	709.24.2600663	0001	20/03/2024	428798/2024
SERGIO DE LIMA SANTOS	SWU2G78	M.TRANS	709.24.2583359	0001	11/03/2024	420578/2024
SERGIO DE LIMA SANTOS	SWU2G78	M.TRANS	709.24.2607823	0001	22/03/2024	432174/2024
SERGIO DE MEDEIROS SILVA	OQU5423	M.TRANS	709.24.2603670	0001	22/03/2024	430092/2024
SERGIO DE OLIVEIRA	DQJ7E49	M.TRANS	709.24.2568206	0001	06/03/2024	415923/2024
SERGIO DE OLIVEIRA	289.031	TFFP/FX	406.24.0554723	0001	27/03/2024	402145/2024



SERGIO DE PAULA PINTO	019.024.112.000	IPU	101.23.2750548	0010	06/03/2024	345394/2024
SERGIO DE SOUSA CAETANO - ME	237.967	TFFP/FX	406.24.0535648	0001	27/03/2024	393545/2024
SERGIO DE SOUZA DIAS	DR11657	M.TRANS	709.24.2615924	0001	28/03/2024	433207/2024
SERGIO DELJAIKOV FILHO	163.169	TFFP/FX	406.24.0515249	0001	27/03/2024	382298/2024
SERGIO DOMINGOS DE OLIVEIRA - (ESPOLIO)	019.010.040.000	IPU	101.24.0137362	0003	16/03/2024	355329/2024
SERGIO DOS SANTOS	EYD8831	M.TRANS	709.24.2587475	0001	15/03/2024	422559/2024
SERGIO DOS SANTOS	FHE7563	M.TRANS	709.24.2565560	0001	06/03/2024	414801/2024
SERGIO DOS SANTOS BOCALINI	163.111	TFFP/FX	406.24.0515239	0001	27/03/2024	382294/2024
SERGIO DOS SANTOS MONTEIRO		ISS CC	705.23.2807337	0009	07/03/2024	413235/2024
SERGIO DOS SANTOS MONTEIRO	DVJ8297	M.TRANS	709.24.2583441	0001	11/03/2024	420625/2024
SERGIO DOS SANTOS SERVICOS ADMINISTRATIVOS LTDA	292.563	TFFP/FX	406.24.0556311	0001	27/03/2024	402792/2024
SERGIO EDUARDO FEITOSA	226.181	TFFP/FX	406.24.0532214	0001	27/03/2024	391740/2024
SERGIO EDUARDO GOMES DE CARVALHO	029.036.031.000	IPU	101.24.0184109	0003	12/03/2024	359411/2024
SERGIO EDUARDO GOMES DE CARVALHO JUNIOR	512.028.094.006	IPU	101.24.0222521	0003	12/03/2024	363727/2024
SERGIO EDUARDO TADEU RIVELLO	021.007.070.341	IPU	101.24.0147862	0003	16/03/2024	356366/2024
SERGIO EFIGENIO DO ROSARIO	278.863	TFFP/FX	406.24.0550388	0001	27/03/2024	400332/2024
SERGIO EL BECK	005.061.006.351	IPU	101.24.0054731	0003	12/03/2024	350113/2024
SERGIO EVARISTO ACCIARITO	238.217	TFFP/FX	406.24.0535733	0001	27/03/2024	393590/2024
SERGIO FERNANDES		ISS CC	705.23.2807286	0009	07/03/2024	413218/2024
SERGIO FERNANDES	533.318.046.000	IPU	101.24.0253129	0003	16/03/2024	367927/2024
SERGIO FERNANDES DA SILVA	224.475	TFFP/FX	406.24.0531672	0001	27/03/2024	391463/2024
SERGIO FERREIRA ZUCA	620.545.057.000	IPU	101.24.0261202	0003	12/03/2024	369262/2024
SERGIO FIDELIS RODRIGUES - ESPOLIO	012.042.026.004	IPU	101.24.0104146	0003	15/03/2024	352832/2024
SERGIO FIGUEIRA	533.114.072.000	IPU	101.24.0249925	0003	16/03/2024	367519/2024
SERGIO FIGUEIRA		ISS CC	705.23.2806895	0009	07/03/2024	413113/2024
SERGIO FIGUEIRA	533.113.021.000	IPU	101.24.0249824	0003	16/03/2024	367501/2024
SERGIO FLAVIO DA ROCHA	009.004.054.000	IPU	101.24.0083555	0003	15/03/2024	351737/2024
SERGIO FLAVIO DA ROCHA		ISS CC	705.23.2801597	0009	07/03/2024	411585/2024
SERGIO FONTANA	003.093.001.032	IPU	101.24.0035724	0003	17/03/2024	348569/2024
SERGIO FRITZ HEIDRICH - ME	236.008	TFFP/FX	406.24.0535022	0001	27/03/2024	393209/2024
SERGIO G.FLEXA DE OLIVEIRA CONS.TECN.DA INF.LTDA	297.055	TFFP/FX	406.24.0558288	0001	27/03/2024	403634/2024
SERGIO GABRIEL DE SOUZA	EUR2763	M.TRANS	709.24.2590536	0001	15/03/2024	423835/2024
SERGIO GABRIEL DE SOUZA	EUR2763	M.TRANS	709.24.2605728	0001	22/03/2024	431015/2024
SERGIO GABRIEL FERREIRA DE ARAUJO	CD57168	M.TRANS	709.24.2570858	0001	06/03/2024	417047/2024
SERGIO GALVAO MACARIO	271.331	TFFP/FX	406.24.0547607	0001	27/03/2024	399083/2024
SERGIO GARCIA DE FIGUEIREDO	021.049.059.000	IPU	101.24.0151427	0003	16/03/2024	356644/2024
SERGIO GARCIA DE FIGUEIREDO	021.049.058.000	IPU	101.24.0151426	0003	16/03/2024	356643/2024
SERGIO GARCIA SANTOS	534.630.011.000	IPU	101.24.0258545	0003	16/03/2024	368914/2024
SERGIO GARCIA SANTOS	534.630.011.000	CIP	105.24.0275160	0003	29/03/2024	373118/2024
SERGIO GARROTI	024.066.003.000	IPU	101.24.0164003	0003	15/03/2024	357768/2024
SERGIO GASTALDO JUNIOR TRANSPORTES EIRELI - ME	228.319	TFFP/FX	406.24.0532604	0001	27/03/2024	391947/2024
SERGIO GOMES DA SILVA	532.051.011.000	CIP	105.24.0273675	0003	29/03/2024	372346/2024
SERGIO GOMES DA SILVA	532.051.011.000	IPU	101.24.0241327	0003	12/03/2024	366076/2024
SERGIO GOMES DA SILVA LTDA	282.792	TFFP/FX	406.24.0551901	0001	27/03/2024	400949/2024
SERGIO GOMES DE OLIVEIRA	251.197	TFFP/FX	406.24.0540199	0001	27/03/2024	395746/2024
SERGIO GOMES POLIDO	ELN8718	M.TRANS	709.24.2616696	0001	28/03/2024	433648/2024
SERGIO GOMES POLIDO	ELN8718	M.TRANS	709.24.2597004	0001	20/03/2024	427003/2024
SERGIO GONCALVES DE AMORIM - ESPOLIO	024.019.137.771	IPU	101.24.0161648	0003	15/03/2024	357582/2024
SERGIO GONCALVES DOS REIS	015.023.056.000	IPU	101.24.0115682	0003	12/03/2024	353561/2024
SERGIO GONCALVES LUIZ JUNIOR	ETA0127	M.TRANS	709.24.2600121	0001	20/03/2024	428489/2024
SERGIO GONCALVES RIBEIRO FILHO	DSU6166	M.TRANS	709.24.2607613	0001	22/03/2024	432066/2024
SERGIO GONSALES BELLUZZO	033.051.035.000	IPU	101.24.0207786	0003	16/03/2024	361825/2024
SERGIO GRAMCIANINOV	FB26829	M.TRANS	709.24.2590021	0001	15/03/2024	423572/2024
SERGIO HENRIQUE ALVES	242.182	TFFP/FX	406.24.0537100	0001	27/03/2024	394264/2024
SERGIO HENRIQUE COVO	BYX2G97	M.TRANS	709.24.2582280	0001	11/03/2024	420034/2024
SERGIO HENRIQUE DE MIRANDA	BCM1C93	M.TRANS	709.24.2588155	0001	15/03/2024	422798/2024
SERGIO HENRIQUE LOPES	FXV2C97	M.TRANS	709.24.2570498	0001	06/03/2024	416903/2024
SERGIO HENRIQUE SANTOS DA SILVA	143.448	TFFP/FX	406.24.0511744	0001	27/03/2024	380351/2024
SERGIO HIDEAKI YASUDA ME	207.079	TFFP/FX	406.24.0526540	0001	27/03/2024	388645/2024
SERGIO INACIO ALVES	018.032.160.052	IPU	101.24.0132101	0003	17/03/2024	354844/2024
SERGIO INACIO ALVES - USUFRUATUARIO	010.038.103.041	IPU	101.24.0091876	0003	15/03/2024	352154/2024
SERGIO JOAQUIM DOS SANTOS	111.335	TFFP/FX	406.24.0507276	0001	27/03/2024	378093/2024
SERGIO JOSE PIERRONI	BGF3688	M.TRANS	709.24.2569705	0001	06/03/2024	416549/2024
SERGIO JOSE SANTOS SOUZA	093.750	TFFP/FX	406.24.0505054	0001	27/03/2024	377033/2024
SERGIO KOGIKOSKI JUNIOR	013.037.082.047	IPU	101.24.0110645	0003	12/03/2024	353221/2024
SERGIO KOVACSIK	007.053.045.082	IPU	101.24.0071239	0003	12/03/2024	351184/2024
SERGIO KOVACSIK	007.053.045.085	IPU	101.24.0071242	0003	12/03/2024	351185/2024
SERGIO KOVACSIK	007.053.045.081	IPU	101.24.0071238	0003	12/03/2024	351183/2024
SERGIO KOVACSIK	025.023.105.005	IPU	101.24.0166056	0003	17/03/2024	357925/2024
SERGIO KULIAN	EQH2B94	M.TRANS	709.24.2595046	0001	15/03/2024	426162/2024
SERGIO LAZZARINI	018.057.006.000	IPU	101.24.0133940	0003	17/03/2024	355047/2024
SERGIO LAZZARINI	018.057.024.000	IPU	101.24.0133959	0003	17/03/2024	355050/2024
SERGIO LAZZARINI	018.057.006.000	CIP	105.24.0271093	0003	29/03/2024	371574/2024
SERGIO LAZZARINI	018.057.002.000	IPU	101.24.0133936	0003	17/03/2024	355046/2024
SERGIO LHOPES	308.494	ISSQNSN	430.24.3174651	0001	20/12/2023	411080/2024
SERGIO LHOPES	308.494	TFFP/FX	406.24.0563019	0001	27/03/2024	405521/2024
SERGIO LHOPES	308.494	ISSQNSN	430.24.3174650	0001	21/11/2023	411079/2024
SERGIO LHOPES	308.494	ISSQNSN	430.24.3174649	0001	20/10/2023	411078/2024
SERGIO LOPES MIRA	297.992	TFFP/FX	406.24.0558694	0001	27/03/2024	403800/2024
SERGIO LOPES MIRA - ME	249.401	TFFP/FX	406.24.0539549	0001	27/03/2024	395434/2024
SERGIO LOURENCO CALIXTO LEMOS	193.471	TFFP/FX	406.24.0522761	0001	27/03/2024	386564/2024
SERGIO LUCHON	522.119.009.000	IPU	101.24.0233541	0003	12/03/2024	365114/2024
SERGIO LUIS DE CARVALHO ABEL JUNIOR	KQB5875	M.TRANS	709.24.2599015	0001	20/03/2024	428027/2024
SERGIO LUIS DE CARVALHO ABEL JUNIOR	KQB5875	M.TRANS	709.24.2582641	0001	11/03/2024	420218/2024
SERGIO LUIS EBNER	157.965	TFSANIT	407.24.0258792	0002	27/03/2024	409103/2024
SERGIO LUIS EBNER	157.965	TFFP/FX	406.24.0514285	0001	27/03/2024	381750/2024
SERGIO LUIS EBNER	521.047.021.000	IPU	101.24.0228174	0003	12/03/2024	364448/2024
SERGIO LUIS GIMENEZ	118.103	TFFP/FX	406.24.0508100	0001	27/03/2024	378469/2024
SERGIO LUIS PIRES	156.346	TFFP/FX	406.24.0513975	0001	27/03/2024	381585/2024
SERGIO LUIZ BARION	512.017.018.155	IPU	101.24.0221097	0003	12/03/2024	363596/2024
SERGIO LUIZ DA ROCHA	011.033.115.200	IPU	101.24.0096430	0003	12/03/2024	352410/2024
SERGIO LUIZ DA ROCHA	003.047.013.387	IPU	101.24.0031662	0003	17/03/2024	348121/2024
SERGIO LUIZ DA SILVA	001.024.060.232	IPU	101.24.0005081	0003	12/03/2024	346270/2024
SERGIO LUIZ DA SILVA	KNV3C60	M.TRANS	709.24.2597787	0001	20/03/2024	427388/2024
SERGIO LUIZ DA SILVA	001.024.060.059	IPU	101.24.0004908	0003	12/03/2024	346255/2024
SERGIO LUIZ DE CERQUEIRA SILVA	027.073.063.040	IPU	101.24.0178750	0003	12/03/2024	358952/2024
SERGIO LUIZ DE MATTEO	013.044.037.012	IPU	101.24.0111316	0003	12/03/2024	353260/2024
SERGIO LUIZ DE OLIVEIRA	168.848	TFFP/FX	406.24.0516388	0001	27/03/2024	382932/2024
SERGIO LUIZ FERNANDES	232.271	TFFP/FX	406.24.0533764	0001	27/03/2024	392549/2024
SERGIO LUIZ KERMENTZ	029.156.036.000	IPU	101.24.0187382	0003	12/03/2024	359638/2024
SERGIO LUIZ MARINHO DA SILVA	530.112.032.000	IPU	101.24.0238098	0003	12/03/2024	365757/2024
SERGIO LUIZ MENDES SILVA	DUJ1838	M.TRANS	709.24.2602975	0001	22/03/2024	429738/2024
SERGIO LUIZ MENDES SILVA	DUJ1838	M.TRANS	709.24.2608865	0001	22/03/2024	432757/2024
SERGIO LUIZ MOREIRA		ISS CC	705.23.2804989	0009	07/03/2024	412448/2024

SERGIO LUIZ MOREIRA	532.502.017.000	IPTU	101.24.0247445	0003	12/03/2024	367008/2024
SERGIO MACEDO	027.027.159.008	IPTU	101.24.0177012	0003	12/03/2024	358823/2024
SERGIO MACHADO LOPES	098.898	TFFP/FX	406.24.0505416	0001	27/03/2024	377217/2024
SERGIO MAGNUSON	090.504	TFFP/FX	406.24.0504720	0001	27/03/2024	376853/2024
SERGIO MAHS - ESPOLIO	014.019.021.115	IPTU	101.24.0113381	0003	12/03/2024	353399/2024
SERGIO MARQUES DE SOUZA	GFV3B88	M.TRANS	709.24.2572847	0001	06/03/2024	418047/2024
SERGIO MARTINS SEBASTIAO	EJA2209	M.TRANS	709.24.2616431	0001	28/03/2024	433501/2024
SERGIO MATTAR	521.601.048.000	IPTU	101.24.0231014	0003	12/03/2024	364831/2024
SERGIO MATUNAGA - ESPOLIO	512.017.018.281	IPTU	101.24.0221223	0003	12/03/2024	363610/2024
SERGIO MAURI DA FONSECA		ISS CC	705.23.2804731	0009	07/03/2024	412356/2024
SERGIO MEDIATO REPRESENTACOES S/C LTDA	137.078	TFFP/FX	406.24.0510813	0001	27/03/2024	379819/2024
SERGIO MENDES DE LIMA	123.396	TFFP/FX	406.24.0508835	0001	27/03/2024	378818/2024
SERGIO MENDES FERREIRA	031.001.087.000	IPTU	101.24.0194024	0003	17/03/2024	360267/2024
SERGIO MENDES PINTO	113.460	TFFP/FX	406.24.0507529	0001	27/03/2024	378210/2024
SERGIO MONJON	005.054.022.000	IPTU	101.24.0053293	0003	12/03/2024	349927/2024
SERGIO MONTEIRO GOMES	521.028.012.000	IPTU	101.24.0227024	0003	23/03/2024	364362/2024
SERGIO MOREIRA DA SILVA	EIY1156	M.TRANS	709.24.2601477	0001	20/03/2024	429242/2024
SERGIO MORMUL SUSCZYNSKI	003.047.012.498	IPTU	101.24.0030767	0003	17/03/2024	348003/2024
SERGIO MURILO		PP/FUNE	702.24.4000936	0001	20/03/2024	411313/2024
SERGIO MURILO DO NASCIMENTO		PP/FUNE	702.24.4000927	0001	18/03/2024	411312/2024
SERGIO MURILO DO NASCIMENTO	158.874	TFFP/FX	406.24.0514440	0001	27/03/2024	381839/2024
SERGIO MURILO FELIX DE ALMEIDA	280.277	TFFP/FX	406.24.0550938	0001	27/03/2024	400555/2024
SERGIO MURILO FELIX DE ALMEIDA	264.715	TFFP/FX	406.24.0545198	0001	27/03/2024	398002/2024
SERGIO NATALICIO DA SILVA	532.210.038.000	IPTU	101.24.0246396	0003	12/03/2024	366861/2024
SERGIO NATHALINO BOFFE	004.021.003.004	IPTU	101.24.0041189	0003	15/03/2024	349072/2024
SERGIO NOBUO ITIROKU	007.074.005.011	IPTU	101.24.0074669	0003	12/03/2024	351331/2024
SERGIO NUNES DE OLIVEIRA	002.042.097.000	IPTU	101.23.3220297	0003	09/03/2024	345986/2024
SERGIO NUNES DE OLIVEIRA		ISS CC	705.23.2921632	0007	11/03/2024	413551/2024
SERGIO PACHECO MENDONCA	JZP6E44	M.TRANS	709.24.2586187	0001	15/03/2024	421910/2024
SERGIO PAULO DE FARIA	523.106.066.000	IPTU	101.24.0234373	0003	12/03/2024	365205/2024
SERGIO PAULO MESSIAS	DRK4824	M.TRANS	709.24.2582038	0001	11/03/2024	419894/2024
SERGIO PAVES BASTOS	ESU9C20	M.TRANS	709.24.2585193	0001	15/03/2024	421457/2024
SERGIO PERAZZOLO	SDV4A19	M.TRANS	709.24.2595009	0001	15/03/2024	426141/2024
SERGIO PEREIRA	033.073.017.000	IPTU	101.24.0208932	0003	16/03/2024	361924/2024
SERGIO PEREIRA CARDOZO	FMU0059	M.TRANS	709.24.2608454	0001	22/03/2024	432522/2024
SERGIO PEREIRA DA SILVA	262.463	TFFP/FX	406.24.0544356	0001	27/03/2024	397641/2024
SERGIO PEREIRA DA SILVA	020.116.023.162	IPTU	101.24.0146773	0003	15/03/2024	356230/2024
SERGIO PERNAR - ESPOLIO	402.027.026.000	IPTU	101.24.0212754	0003	15/03/2024	362375/2024
SERGIO PINTO DA SILVA	BOH7A16	M.TRANS	709.24.2600254	0001	20/03/2024	428558/2024
SERGIO PINTO DA SILVA	BOH7A16	M.TRANS	709.24.2573177	0001	06/03/2024	418206/2024
SERGIO PINTO DA SILVA	BOH7A16	M.TRANS	709.24.2572278	0001	06/03/2024	417749/2024
SERGIO PORTELA	002.035.133.050	IPTU	101.24.0019210	0003	12/03/2024	347093/2024
SERGIO PRONTO INTERMEDIACAO DE NEGOCIOS - ME	245.976	TFFP/FX	406.24.0538347	0001	27/03/2024	394884/2024
SERGIO R GHERCOV	DUP2154	M.TRANS	709.24.2590255	0001	15/03/2024	423689/2024
SERGIO RADULOV	521.037.034.081	IPTU	101.24.0227516	0003	12/03/2024	364410/2024
SERGIO RAMIRO PINTO	141.639	TFFP/FX	406.24.0511486	0001	27/03/2024	380211/2024
SERGIO REIS PEREIRA VILACA	160.607	TFFP/FX	406.24.0514767	0001	27/03/2024	382022/2024
SERGIO RENATO DA SILVA MACEDO	033.009.054.000	IPTU	101.24.0205685	0003	16/03/2024	361607/2024
SERGIO RICARDO CAVALCANTE GALINDO	GJK7I52	M.TRANS	709.24.2597988	0001	20/03/2024	427489/2024
SERGIO RICARDO DA CRUZ	001.016.015.099	IPTU	101.24.0001542	0003	12/03/2024	346105/2024
SERGIO RICARDO DA SILVA	027.073.061.021	IPTU	101.24.0178642	0003	12/03/2024	358941/2024
SERGIO RICARDO DA SILVA	EIA2259	M.TRANS	709.24.2580755	0001	11/03/2024	419206/2024
SERGIO RICARDO DA SILVA TRIANO	029.079.017.000	IPTU	101.24.0185969	0003	20/03/2024	359550/2024
SERGIO RICARDO DE OLIVEIRA ALVES	DF06289	M.TRANS	709.24.2605437	0001	22/03/2024	430850/2024
SERGIO RICARDO DE SOUZA	004.050.317.009	IPTU	101.24.0044291	0003	15/03/2024	349280/2024
SERGIO RICARDO DIAS	004.109.076.085	IPTU	101.24.0048069	0003	15/03/2024	349550/2024
SERGIO RICARDO DO NASCIMENTO	QNIH27	M.TRANS	709.24.2602052	0001	20/03/2024	429582/2024
SERGIO RICARDO EMILIANO FILHO	001.068.256.081	IPTU	101.24.0012089	0003	12/03/2024	346655/2024
SERGIO RICARDO ESPIRITO SANTO	FAP7C16	M.TRANS	709.24.2573960	0001	06/03/2024	418623/2024
SERGIO RICARDO FONTOURA MARIN	002.073.026.332	IPTU	101.24.0023218	0003	12/03/2024	347389/2024
SERGIO RICARDO LUPICA	521.400.033.865	IPTU	101.24.0229672	0003	12/03/2024	364636/2024
SERGIO RICARDO MARTINS DE SOUZA	193.593	TFFP/FX	406.24.0522799	0001	27/03/2024	386586/2024
SERGIO RICARDO MOIA MANSANO		P.PUBL	707.24.0276171	0003	29/03/2024	413786/2024
SERGIO RICARDO PAVANI	027.135.026.000	IPTU	101.24.0180572	0003	12/03/2024	359126/2024
SERGIO RICARDO PAVANI - ME	193.622	TFFP/FX	406.24.0522807	0001	27/03/2024	386593/2024
SERGIO RICARDO PIMENTA	016.020.021.000	IPTU	101.24.0124339	0003	12/03/2024	354314/2024
SERGIO RICARDO PROSPERO	008.019.005.006	IPTU	101.24.0077744	0003	12/03/2024	351472/2024
SERGIO RICARDO ROSSETTI NABES	250.418	TFFP/FX	406.24.0539938	0001	27/03/2024	395618/2024
SERGIO RICARDO SCHOEDER	126.953	TFFP/FX	406.24.0509340	0001	27/03/2024	379050/2024
SERGIO RICARDO SOARES	003.047.016.479	IPTU	101.24.0032740	0003	17/03/2024	348258/2024
SERGIO RICARDO SOUZA DE ALENCAR	005.061.006.178	IPTU	101.24.0054558	0003	12/03/2024	350102/2024
SERGIO ROBERTO ANANIAS	274.487	TFFP/FX	406.24.0548802	0001	27/03/2024	399622/2024
SERGIO ROBERTO BUENO DE OLIVEIRA	521.020.001.039	IPTU	101.24.0226463	0003	12/03/2024	364323/2024
SERGIO ROBERTO CAMPBELL	FNS0347	M.TRANS	709.24.2606673	0001	22/03/2024	431570/2024
SERGIO ROBERTO COSTA DA SILVA	003.047.015.080	IPTU	101.24.0031981	0003	17/03/2024	348159/2024
SERGIO ROBERTO COSTA DE GODOY - ME	234.556	TFFP/FX	406.24.0534524	0001	27/03/2024	392945/2024
SERGIO ROBERTO DA SILVA BARROS	031.013.008.000	IPTU	101.24.0194453	0003	17/03/2024	360312/2024
SERGIO ROBERTO DE FREITAS	001.063.047.027	IPTU	101.24.0010170	0003	12/03/2024	346541/2024
SERGIO ROBERTO DE LUCA	COP1081	M.TRANS	709.24.2594529	0001	15/03/2024	425914/2024
SERGIO ROBERTO MELLO SANTOS	070.843	TFFP/FX	406.24.0503151	0001	27/03/2024	376234/2024
SERGIO ROBERTO MELLO SANTOS	070.843	P.PUBL	707.24.0276124	0003	29/03/2024	413770/2024
SERGIO ROBERTO NUNES COSTA DROGARIA ME	EII7287	M.TRANS	709.24.2591955	0001	15/03/2024	424552/2024
SERGIO ROBERTO PEREIRA DA SILVA	031.146.042.000	IPTU	101.24.0200329	0003	17/03/2024	360919/2024
SERGIO ROBERTO TUROSSI	012.077.042.000	IPTU	101.24.0106294	0003	15/03/2024	352965/2024
SERGIO RODRIGUES	026.092.028.000	IPTU	101.24.0175338	0003	12/03/2024	358674/2024
SERGIO RODRIGUES	188.407	TFFP/FX	406.24.0521343	0001	27/03/2024	385748/2024
SERGIO RODRIGUES DA SILVA	002.053.105.004	IPTU	101.24.0020581	0003	12/03/2024	347158/2024
SERGIO RODRIGUES DE OLIVEIRA	033.036.057.000	IPTU	101.24.0207005	0003	16/03/2024	361778/2024
SERGIO RODRIGUES MENDES	013.033.009.018	IPTU	101.24.0110090	0003	12/03/2024	353189/2024
SERGIO ROLDÃO DA SILVA	FRN7008	M.TRANS	709.24.2615888	0001	28/03/2024	433182/2024
SERGIO ROLDÃO DA SILVA	FRN7008	M.TRANS	709.24.2568150	0001	06/03/2024	415897/2024
SERGIO ROSA	001.025.061.021	IPTU	101.24.0005377	0003	12/03/2024	346284/2024
SERGIO ROSA PARTICIPACOES LTDA	001.016.039.000	CIP	105.24.0270007	0003	29/03/2024	371339/2024
SERGIO SANTO MAGRI	033.111.073.000	IPTU	101.24.0210384	0003	16/03/2024	362070/2024
SERGIO SANTOS TRINDEADE	532.307.003.000	IPTU	101.24.0246534	0003	12/03/2024	366886/2024
SERGIO SEBASTIAO FERREIRA	NMW4512	M.TRANS	709.24.2589530	0001	15/03/2024	423331/2024
SERGIO SEBASTIAO FERREIRA	NMW4512	M.TRANS	709.24.2605099	0001	22/03/2024	430676/2024
SERGIO SECONE GESTAO EMPRESARIAL ME	189.690	TFFP/FX	406.24.0521686	0001	27/03/2024	385939/2024
SERGIO SEVERO DA SILVA - ME	217.202	TFFP/FX	406.24.0529355	0001	27/03/2024	390181/2024
SERGIO SIBOLLA	532.010.015.000	IPTU	101.24.0240092	0003	12/03/2024	365943/2024
SERGIO SIBOLLA		ISS CC	705.23.2804550	0009	07/03/2024	412296/2024
SERGIO SOARES LINHARES	015.087.074.257	IPTU	101.24.0119719	0003	12/03/2024	353901/2024
SERGIO SOARES MARTINS	024.019.091.092	IPTU	101.24.0160250	0003	15/03/2024	357397/2024

SERGIO SUSTER SERVICOS DE ARQUITETURA - ME	237.024	TFFP/FX	406.24.0535336	0001	27/03/2024	393381/2024
SERGIO TADEU DE PAULA CABELEREIRO - ME	231.713	TFFP/FX	406.24.0533586	0001	27/03/2024	392452/2024
SERGIO TADEU IGLESIAS	094.536	TFFP/FX	406.24.0505147	0001	27/03/2024	377085/2024
SERGIO TADEU SCHADEK DE BRITO	031.137.016.000	IPTU	101.24.0199796	0003	17/03/2024	360835/2024
SERGIO TAINO	FYT3J65	M.TRANS	709.24.2607191	0001	22/03/2024	431832/2024
SERGIO TOREL	015.060.016.000	IPTU	101.24.0118536	0003	12/03/2024	353793/2024
SERGIO TOREL	015.060.016.000	IPTU	101.23.2873562	0008	01/03/2024	345631/2024
SERGIO TOREL	015.060.016.000	IPTU	101.23.2873563	0008	01/03/2024	345632/2024
SERGIO TORRES DA SILVA	512.031.075.000	IPTU	101.24.0223122	0003	12/03/2024	363812/2024
SERGIO V. DA SILVA PROJETISTA - ME	222.854	TFFP/FX	406.24.0531123	0001	27/03/2024	391174/2024
SERGIO VENDRANI	003.116.001.063	IPTU	101.24.0037452	0003	19/03/2024	348751/2024
SERGIO VICENTE VANDERLEI DA SILVA	GCW7H99	M.TRANS	709.24.2585007	0001	15/03/2024	421355/2024
SERGIO VICTOR FUENTES ILLANES	FVH9I88	M.TRANS	709.24.2581215	0001	11/03/2024	419464/2024
SERGIO VIEIRA DE MELO	279.555	TFFP/FX	406.24.0550662	0001	27/03/2024	400444/2024
SERGIO VINICIUS DE SOUZA PRATES	020.005.030.143	IPTU	101.24.0140744	0003	15/03/2024	355615/2024
SERGIO VINICIUS LUCAS MENDES	ECG6A15	M.TRANS	709.24.2572036	0001	06/03/2024	417620/2024
SERGIO YOSHINOBU GUIOTOKO	024.059.116.032	IPTU	101.24.0163498	0003	15/03/2024	357720/2024
SERGIO YOSHIO SASAKI	031.144.063.000	CIP	105.24.0271902	0003	29/03/2024	371721/2024
SERGIO YOSHIO SASAKI	031.144.063.000	IPTU	101.24.0200239	0003	17/03/2024	360903/2024
SERGIO YUKIO AKIYAMA		ISS CC	705.23.2803625	0009	07/03/2024	412028/2024
SERGIO YUKIO TANACA	FGP2832	M.TRANS	709.24.2567537	0001	06/03/2024	415608/2024
SERGIO ZAMPIERI - ESPOLIO		ISS CC	705.23.2807862	0009	07/03/2024	413467/2024
SERGIO ZUCCHERATTO MARIOTO	028.021.003.000	IPTU	101.24.0181994	0003	12/03/2024	359243/2024
SERGIOMAR TAVARES RODRIGUES	015.061.030.000	IPTU	101.24.0118596	0003	12/03/2024	353800/2024
SERGIIVALDO NOBRE DE OLIVEIRA ME	217.190	TFFP/FX	406.24.0529352	0001	27/03/2024	390180/2024
SERGMON SERVICOS LTDA ME	143.074	TFFP/FX	406.24.0511684	0001	27/03/2024	380319/2024
SERGIYUZ LUCZYK	623.727.009.000	IPTUTCE	103.24.0262934	0003	17/03/2024	371047/2024
SERIDO PARTICIPACOES E ADM.DE BENS PROPRIOS LTDA	623.101.010.000	IPTUTCE	103.24.0261964	0003	17/03/2024	370566/2024
SERLI MACIEL DOS SANTOS	DZP2407	M.TRANS	709.24.2592968	0001	15/03/2024	425074/2024
SERMOV - COM.E LOCAÇÃO DE EMPILHADEIRAS LTDA EPP	231.690	TFFP/FX	406.24.0533578	0001	27/03/2024	392446/2024
SERPEL & BILECKI EMPREITEIRA LTDA - ME	228.856	TFFP/FX	406.24.0532783	0001	27/03/2024	392045/2024
SERPEL CONSTRUTORA E SERVICOS LTDA	269.699	TFFP/FX	406.24.0547053	0001	27/03/2024	398813/2024
SERPEL S D P L CONSERVACAO LTDA EPP	EIY6155	M.TRANS	709.24.2587673	0001	15/03/2024	422662/2024
SERRA DO MAR TRANSPORTES E LOGISTICA LTDA - EPP	256.328	TFFP/FX	406.24.0542104	0001	27/03/2024	396595/2024
SERRA DO RAMALHO CONSTRUCOES LTDA	295.643	TFFP/FX	406.24.0557683	0001	27/03/2024	403381/2024
SERRA MAR CLINICA MEDICA LTDA - ME	220.749	TFFP/FX	406.24.0530471	0001	27/03/2024	390792/2024
SERRALHERIA VA LE LTDA EPP	FHP3154	M.TRANS	709.24.2567001	0001	06/03/2024	415396/2024
SERRAMETAL ROCHA ELEVADORES EIRELI - EPP	258.884	TFFP/FX	406.24.0543045	0001	27/03/2024	397051/2024
SERRANO RAD EDICOES E JORNALS LTDA	166.276	TFFP/FX	406.24.0515872	0001	27/03/2024	382657/2024
SERSOFT INFORMATICA LTDA ME	092.816	TFFP/FX	406.24.0504941	0001	27/03/2024	376970/2024
SERTORI & DONATI REPRESENTACOES S/C LTDA	121.436	TFFP/FX	406.24.0508554	0001	27/03/2024	378690/2024
SERV ABC SERVICOS E COMERCIO LTDA ME	139.785	TFFP/FX	406.24.0511205	0001	27/03/2024	380042/2024
SERV COLOR SERVICOS DE PINTURAS LTDA ME	066.938	TFFP/FX	406.24.0502924	0001	27/03/2024	376174/2024
SERV COR LTDA - ME	222.538	TFFP/FX	406.24.0531030	0001	27/03/2024	391117/2024
SERV COR LTDA - ME	222.538	TFSANIT	407.24.0259865	0002	27/03/2024	409458/2024
SERV DO BRASIL BOMBAS LTDA	107.610	TFFP/FX	406.24.0506839	0001	27/03/2024	377883/2024
SERV GEL - ROTISSERIE LTDA	088.353	TFFP/FX	406.24.0504525	0001	27/03/2024	376764/2024
SERVENG PEQUIM EMPREENDIMENTO IMOBILIARIO LTDA.	006.018.095.081	IPTU	101.24.0059250	0003	12/03/2024	350397/2024
SERVENG PEQUIM EMPREENDIMENTO IMOBILIARIO LTDA.	006.018.095.054	IPTU	101.24.0059223	0003	12/03/2024	350396/2024
SERVENG PEQUIM EMPREENDIMENTO IMOBILIARIO LTDA.	006.018.095.052	IPTU	101.24.0059221	0003	12/03/2024	350395/2024
SERVENG PEQUIM EMPREENDIMENTO IMOBILIARIO LTDA.	006.018.095.037	IPTU	101.24.0059206	0003	12/03/2024	350393/2024
SERVENG PEQUIM EMPREENDIMENTO IMOBILIARIO LTDA.	006.018.095.036	IPTU	101.24.0059205	0003	12/03/2024	350392/2024
SERVESP GRUPOS GERADORES LTDA	132.262	TFFP/FX	406.24.0510129	0001	27/03/2024	379465/2024
SERVIBRAS EMPREEND.HOTEL. SOCIEDADE SIMP. LTDA	150.058	TFFP/FX	406.24.0512852	0001	27/03/2024	380959/2024
SERVICE EXPRESS ENTREGAS RAPIDAS LTDA	107.329	TFFP/FX	406.24.0506800	0001	27/03/2024	377863/2024
SERVICE PREST SERVICOS E SOLUCOES EIRELI EPP	BYB0021	M.TRANS	709.24.2604847	0001	22/03/2024	430559/2024
SERVICE-CAR COM DE PECAS E ACESSORIOS LTDA ME	070.699	TFFP/FX	406.24.0503139	0001	27/03/2024	376231/2024
SERVICE-CAR COM DE PECAS E ACESSORIOS LTDA ME	070.699	ISS	291.24.4423636	0001	15/03/2024	373747/2024
SERVICE-CAR COM DE PECAS E ACESSORIOS LTDA ME	070.699	ISS	292.24.4423632	0001	15/03/2024	374986/2024
SERVICENG MANUTENCAO LTDA	209.655	TFFP/FX	406.24.0527228	0001	27/03/2024	388989/2024
SERVICENG PREST.DE SERV.E MANUT. DE PRED. EIRELI	280.374	TFFP/FX	406.24.0550984	0001	27/03/2024	400571/2024
SERVICO NACIONAL DE APRENDIZAGEM INDUSTRIAL	FAH4756	M.TRANS	709.24.2584027	0001	11/03/2024	420953/2024
SERVICOS EMPRESARIAIS ESTEVES & SAUANDAG LTDA.	147.225	TFFP/FX	406.24.0514145	0001	27/03/2024	381679/2024
SERVICOS MEDICOS E DIAGNOST. COLEMAN EIRELI EPP	236.201	TFFP/FX	406.24.0535077	0001	27/03/2024	393244/2024
SERVICOS ONLINE HR LTDA	280.073	TFFP/FX	406.24.0550858	0001	27/03/2024	400525/2024
SERVICOS TERCEIRO SBC LTDA	294.048	TFFP/FX	406.24.0556973	0001	27/03/2024	403064/2024
SERVIDEI POINT COMERCIO DE ALIMENTOS LTDA	146.220	TFFP/FX	406.24.0512201	0001	27/03/2024	380598/2024
SERVIFER - SERRALHERIA, MANUT.E MONTAGEM LTDA-ME	193.998	TFFP/FX	406.24.0522920	0001	27/03/2024	386659/2024
SERVIM MANUT DE MAQ E EQUIP INDUST LTDA	FCE4G95	M.TRANS	709.24.2591985	0001	15/03/2024	424568/2024
SERV-IMPX SERVICOS CONEXOS E ASS.ADUANEIRA LTDA	115.680	TFFP/FX	406.24.0507782	0001	27/03/2024	378327/2024
SERVIX ENGENHARIA S/A		ISS CC	705.23.2807187	0009	07/03/2024	413184/2024
SERVIX ENGENHARIA S/A	533.301.008.000	IPTU	101.24.0252629	0003	16/03/2024	367851/2024
SERVULO MENDES BRAGA	115.866	TFFP/FX	406.24.0507805	0001	27/03/2024	378338/2024
SERV-RAD SERVICOS DE RADIOLOGIA S/C LTDA	141.109	TFFP/FX	406.24.0511398	0001	27/03/2024	380166/2024
SERVSEG - SERVICOS E MANUTENCAO S/C LTDA ME	096.748	TFFP/FX	406.24.0505397	0001	27/03/2024	377204/2024
SERVULO GOMES DE LIMA	032.065.034.000	IPTU	101.24.0202850	0003	17/03/2024	361159/2024
SERVUS SEGURANCA & ASSESSORIA LTDA ME	264.534	TFFP/FX	406.24.0545139	0001	27/03/2024	397975/2024
SERVWEB SOLUCOES EM SISTEMAS DE ERP- EIRELI - ME	259.486	TFFP/FX	406.24.0543253	0001	27/03/2024	397157/2024
SESTI ORGANIZACOES E EVENTOS LTDA ME	188.460	TFFP/FX	406.24.0521360	0001	27/03/2024	385758/2024
SESTINI VAREJO LTDA	234.198	TFFP/FX	406.24.0534412	0001	27/03/2024	392884/2024
SESVI SERVICOS LTDA	169.367	TFFP/FX	406.24.0516517	0001	27/03/2024	383005/2024
SETA EXPRESS TRANSPORTE E LOGISTICA LTDA - ME	163.952	TFFP/FX	406.24.0515400	0001	27/03/2024	382382/2024
SETE ESTRADA LOGISTICA LTDA	217.106	TFFP/FX	406.24.0529327	0001	27/03/2024	390164/2024
SETE K SERVICOS DE TRANSPORTE LTDA - EPP	230.085	TFFP/FX	406.24.0533069	0001	27/03/2024	392190/2024
SETELOC S.A.	RUU6H89	M.TRANS	709.24.2566982	0001	06/03/2024	415393/2024
SETEMBRO HENRIQUE AYRES ME	108.735	TFFP/FX	406.24.0506965	0001	27/03/2024	377937/2024
SETEP ASSISTENCIA TECNICA E MANUTENCAO LTDA	183.568	TFFP/FX	406.24.0519993	0001	27/03/2024	384965/2024
SETIDES JOAQUIM DE SOUZA FILHO	252.468	TFFP/FX	406.24.0540656	0001	27/03/2024	395954/2024
SETIDES JOAQUIM DE SOUZA FILHO	EJY6E06	M.TRANS	709.24.2595537	0001	15/03/2024	426470/2024
SETIMO CUSTODIO DE DEUS	025.086.001.050	IPTU	101.24.0169811	0003	17/03/2024	358174/2024
SETLOG TERCEIRIZACAO EM SERVICOS LTDA EPP	199.718	TFFP/FX	406.24.0524598	0001	27/03/2024	387650/2024
SETSJO GOTO	005.021.052.002	IPTU	101.24.0051863	0003	12/03/2024	349804/2024
SETSJO GOTO	005.021.052.015	IPTU	101.24.0051876	0003	12/03/2024	349807/2024
SETSJO GOTO	005.021.052.009	IPTU	101.24.0051870	0003	12/03/2024	349806/2024
SETSJO GOTO	005.021.052.003	IPTU	101.24.0051864	0003	12/03/2024	349805/2024
SETSJO SHIMA	031.111.030.000	IPTU	101.24.0198583	0003	17/03/2024	360726/2024
SETTA REPRESENTACAO COMERCIAL LTDA	339.673	TFFP/FX	406.24.0572743	0001	27/03/2024	408658/2024
SETTE LOCACOES E SERVICOS - EIRELI	263.409	TFFP/FX	406.24.0544707	0001	27/03/2024	397788/2024
SETTER EMBALAGENS PROMOCIONAIS LTDA	235.521	TFSANIT	407.24.0260090	0002	27/03/2024	409549/2024
SETTER EMBALAGENS PROMOCIONAIS LTDA	235.521	TFFP/FX	406.24.0534846	0001	27/03/2024	393120/2024
SETTER EMBALAGENS PROMOCIONAIS LTDA - EPP	233.081	TFFP/FX	406.24.0534037	0001	27/03/2024	392692/2024
SETTI COMPANY LTDA	297.776	TFFP/FX	406.24.0558598	0001	27/03/2024	403764/2024
SETTIMO MARSURA	013.040.018.000	IPTU	101.24.0110768	0003	12/03/2024	353227/2024
SETUP TEC INFORMATICA LTDA	208.021	TFFP/FX	406.24.0526788	0001	27/03/2024	388757/2024



SEU ARQUITETO CONSULTORIA E PROJETOS LTDA	261.746	TFFP/FX	406.24.0544103	0001	27/03/2024	397540/2024
SEU CHICO - ADEGA E TABACARIA LTDA	328.689	TFFP/FX	406.24.0569490	0001	27/03/2024	407706/2024
SEVEN 83 CONFEITARIA DE BOLOS LTDA	299.632	TFFP/FX	406.24.0559355	0001	27/03/2024	404079/2024
SEVEN COMERCIO DE PRODUTOS DESCARTAVEIS - LTDA	268.422	ISS	291.24.4428669	0001	15/03/2024	373859/2024
SEVEN GRACE CONSULTORIA EMPRESARIAL EIRELI	279.601	TFFP/FX	406.24.0550682	0001	27/03/2024	400452/2024
SEVEN LIVE KARTING PRODUCOES LTDA	271.845	TFFP/FX	406.24.0547800	0001	27/03/2024	399160/2024
SEVEN LOCACAO DE CARROS BLINDADOS E JET SKI LTDA	322.352	TFFP/FX	406.24.0567815	0001	27/03/2024	407193/2024
SEVEN LOCACAO LTDA	ALP1434	M.TRANS	709.24.2563785	0001	06/03/2024	414150/2024
SEVEN LOCACAO LTDA	ALP1434	M.TRANS	709.24.2563895	0001	06/03/2024	414170/2024
SEVEN NEGOCIOS DIGITAIS LTDA	293.088	TFFP/FX	406.24.0556550	0001	27/03/2024	402887/2024
SEVEN REPRESENTACAO COMERCIAL LTDA	310.614	TFFP/FX	406.24.0563939	0001	27/03/2024	405853/2024
SEVEN STARTUP & TREINAMENTOS DIGITAIS LTDA	293.276	TFFP/FX	406.24.0556627	0001	27/03/2024	402922/2024
SEVEN TIMES COM. DE RELOGIOS E REPRESENTACOES	178.786	TFFP/FX	406.24.0518767	0001	27/03/2024	384247/2024
SEVEN7 TRANSPORTES LTDA	311.004	TFFP/FX	406.24.0564103	0001	27/03/2024	405908/2024
SEVERIANA MARIA PRATES DOS SANTOS	623.003.029.000	IPTUTCE	103.24.0261940	0003	17/03/2024	370550/2024
SEVERIANO DOS SANTOS SILVA	532.100.028.258	IPTU	101.24.0243691	0003	12/03/2024	366364/2024
SEVERIANO INFORMATICA LTDA - EPP	137.972	TFFP/FX	406.24.0510946	0001	27/03/2024	379889/2024
SEVERINA ANTONIA DA CONCEICAO	032.045.030.000	IPTU	101.24.0202292	0003	17/03/2024	361104/2024
SEVERINA ANTONIA DA CONCEICAO		ISS CC	705.23.2804385	0009	07/03/2024	412240/2024
SEVERINA DO NASCIMENTO GOMES PALMA		M.TRANS	709.24.2594590	0001	15/03/2024	425939/2024
SEVERINA EVANGELISTA DA SILVA		ISS CC	705.23.2805888	0009	07/03/2024	412724/2024
SEVERINA EVANGELISTA DA SILVA	532.053.005.000	IPTU	101.24.0241385	0003	12/03/2024	366085/2024
SEVERINA INACIO CARRION - ESPOLIO	532.034.002.000	CIP	105.24.0273654	0003	29/03/2024	372335/2024
SEVERINA JOANA DE MATOS	005.010.047.064	IPTU	101.24.0050142	0003	23/03/2024	349648/2024
SEVERINA MARCIONILA DA SILVA - ME	054.739	TFSANIT	407.24.0257609	0002	27/03/2024	408836/2024
SEVERINA MARCIONILA DA SILVA - ME	054.739	TFFP/FX	406.24.0502259	0001	27/03/2024	375983/2024
SEVERINA MARIA DA SILVA	032.073.062.164	IPTU	101.24.0203468	0003	17/03/2024	361278/2024
SEVERINA MARIA GOMES	ENK5921	M.TRANS	709.24.2590665	0001	15/03/2024	423905/2024
SEVERINA MARQUES DA SILVA	524.431.016.000	IPTU	101.24.0237440	0003	15/03/2024	365672/2024
SEVERINA MENDES VIANA	006.061.041.000	IPTU	101.24.0065395	0003	12/03/2024	350764/2024
SEVERINA RAMOS GOMES	QUA3A45	M.TRANS	709.24.2606399	0001	22/03/2024	431415/2024
SEVERINA TEREZA GOMES DE LIMA	032.021.051.000	IPTU	101.24.0201485	0003	17/03/2024	361020/2024
SEVERINO ALVES DE FARIA FILHO - ME	160.904	TFFP/FX	406.24.0514820	0001	27/03/2024	382051/2024
SEVERINO ALVES DE FARIA FILHO - ME	160.904	TFSANIT	407.24.0258830	0002	27/03/2024	409117/2024
SEVERINO ALVES DE FARIAS FILHO	DGT3677	M.TRANS	709.24.2571501	0001	06/03/2024	417317/2024
SEVERINO AMARO DE ARAUJO	533.118.004.000	IPTU	101.24.0250176	0003	16/03/2024	367547/2024
SEVERINO AMAURI DOS SANTOSM	121.863	TFFP/FX	406.24.0508606	0001	27/03/2024	378713/2024
SEVERINO ANGELO DA SILVA	ELN8F76	M.TRANS	709.24.2570634	0001	06/03/2024	416954/2024
SEVERINO ANTONIO DA SILVA	003.122.001.266	IPTU	101.24.0038274	0003	17/03/2024	348851/2024
SEVERINO AUGUSTO DA SILVA - ESPOLIO		ISS CC	705.23.2804824	0009	07/03/2024	412393/2024
SEVERINO AUGUSTO DA SILVA - ESPOLIO	524.219.032.000	IPTU	101.24.0236327	0003	15/03/2024	365517/2024
SEVERINO AUGUSTO DA SILVA - ESPOLIO		ISS CC	705.23.2804823	0009	07/03/2024	412392/2024
SEVERINO BELARMINO SILVA JUNIOR	512.022.079.000	IPTU	101.24.0221616	0003	12/03/2024	363639/2024
SEVERINO BERNARDO LOPES	533.249.030.000	IPTU	101.24.0252463	0003	16/03/2024	367829/2024
SEVERINO BISPO DE ASSUNCAO	512.017.018.278	IPTU	101.24.0221220	0003	12/03/2024	363609/2024
SEVERINO CABRAL DE ARAUJO	018.047.040.000	IPTU	101.24.0133577	0003	17/03/2024	354990/2024
SEVERINO COSME TOME	530.113.028.000	IPTU	101.24.0238164	0003	12/03/2024	365762/2024
SEVERINO COSTA DA SILVA BAR - ME.	122.526	TFFP/FX	406.24.0508718	0001	27/03/2024	378765/2024
SEVERINO CRISTOVAO FILHO	532.077.016.000	IPTU	101.24.0242854	0003	12/03/2024	366222/2024
SEVERINO CRISTOVAO FILHO	532.077.016.000	CIP	105.24.0273720	0003	29/03/2024	372365/2024
SEVERINO DA SILVA LOCACAO E TRANSPORTE M	BBA4G97	M.TRANS	709.24.2598382	0001	20/03/2024	427700/2024
SEVERINO DANTAS AMORIM DE FREITAS	093.898	TFFP/FX	406.24.0505072	0001	27/03/2024	377043/2024
SEVERINO DE ARAUJO	DSA8298	M.TRANS	709.24.2573374	0001	06/03/2024	418325/2024
SEVERINO DELFINO PESSOA	CBG2845	M.TRANS	709.24.2605331	0001	22/03/2024	430790/2024
SEVERINO DELFINO PESSOA	CBG2845	M.TRANS	709.24.2592113	0001	15/03/2024	424621/2024
SEVERINO DOS RAMOS DOS SANTOS BARBOSA	172.847	TFFP/FX	406.24.0517275	0001	27/03/2024	383429/2024
SEVERINO DOS RAMOS FERNANDES	512.022.154.000	IPTU	101.24.0221691	0003	12/03/2024	363652/2024
SEVERINO DOS RAMOS WANDERLEY	026.003.038.000	IPTU	101.24.0172666	0003	01/03/2024	358405/2024
SEVERINO DOS RAMOS WANDERLEY	026.032.035.000	IPTU	101.24.0173453	0003	12/03/2024	358498/2024
SEVERINO DOS RAMOS WANDERLEY	026.032.035.000	CIP	105.24.0271493	0003	29/03/2024	371646/2024
SEVERINO FERNANDES DE LIMA	079.966	TFFP/FX	406.24.0503768	0001	27/03/2024	376424/2024
SEVERINO FERREIRA DA S. FUTURA BRASIL UNIMONT-ME	203.974	TFFP/FX	406.24.0525710	0001	27/03/2024	388214/2024
SEVERINO FERREIRA LIMA	021.011.020.000	IPTU	101.24.0149106	0003	16/03/2024	356462/2024
SEVERINO FERREIRA LIMA		ISS CC	705.23.2803562	0009	07/03/2024	412010/2024
SEVERINO FRANCISCO DE ASSIS	524.013.001.003	IPTU	101.24.0235025	0003	23/03/2024	365321/2024
SEVERINO FRANCISCO FERREIRA FILHO	510.100.041.008	IPTU	101.24.0213645	0003	12/03/2024	362505/2024
SEVERINO GERALDO BORBA & CIA TRANSP. LTDA	156.499	TFFP/FX	406.24.0514003	0001	27/03/2024	381602/2024
SEVERINO GOMES DA SILVA		ISS CC	705.23.2804263	0009	07/03/2024	412195/2024
SEVERINO GOMES DA SILVA	031.145.003.000	IPTU	101.24.0200252	0003	17/03/2024	360906/2024
SEVERINO GOMES DA SILVA	139.822	TFFP/FX	406.24.0511211	0001	27/03/2024	380046/2024
SEVERINO GOMES DA SILVA - ESPOLIO	020.053.028.000	IPTU	101.24.0143412	0003	15/03/2024	355854/2024
SEVERINO GONCALVES DA SILVA - ESPOLIO	032.060.047.000	IPTU	101.24.0202669	0003	17/03/2024	361138/2024
SEVERINO HENRIQUE DA SILVA	006.064.022.079	IPTU	101.24.0065747	0003	12/03/2024	350797/2024
SEVERINO INACIO DA SILVA	009.058.032.000	IPTU	101.24.0084898	0003	15/03/2024	351844/2024
SEVERINO JOAQUIM DA SILVA	001.015.001.005	IPTU	101.24.0001197	0003	12/03/2024	346092/2024
SEVERINO JOAQUIM DA SILVA	031.125.061.000	IPTU	101.24.0199308	0003	17/03/2024	360775/2024
SEVERINO JORGE LOPES	024.019.137.523	IPTU	101.24.0161402	0003	15/03/2024	357549/2024
SEVERINO JOSE DA SILVA FILHO	OE04A72	M.TRANS	709.24.2587803	0001	15/03/2024	422729/2024
SEVERINO JOSE DA SILVA FILHO	OE04A72	M.TRANS	709.24.2591056	0001	15/03/2024	424128/2024
SEVERINO JOSE DA SILVA NETO	194.259	TFFP/FX	406.24.0523006	0001	27/03/2024	386710/2024
SEVERINO JOSE DE SOUZA RIACHO GRANDE ME	131.186	TFFP/FX	406.24.0509977	0001	27/03/2024	379377/2024
SEVERINO JOSE DE SOUZA RIACHO GRANDE ME	131.186	TFSANIT	407.24.0258464	0002	27/03/2024	409009/2024
SEVERINO JOSE DO NASCIMENTO	510.100.046.108	IPTU	101.24.0214004	0003	12/03/2024	362546/2024
SEVERINO JOSE MORENO	530.126.059.000	IPTU	101.24.0238716	0003	12/03/2024	365827/2024
SEVERINO JOVENTINO DE ALENCAR	512.050.036.000	IPTU	101.23.3115102	0005	21/03/2024	345901/2024
SEVERINO JOVENTINO DE ALENCAR	512.050.036.000	IPTU	101.24.0224107	0003	12/03/2024	363927/2024
SEVERINO LOPES DA SILVA - ESPOLIO	533.117.006.000	IPTU	101.24.0250102	0003	16/03/2024	367538/2024
SEVERINO LOPES DA SILVA - ESPOLIO		ISS CC	705.23.2806928	0009	07/03/2024	413125/2024
SEVERINO MANOEL DA SILVA	013.051.058.000	IPTU	101.24.0111895	0003	12/03/2024	353291/2024
SEVERINO MUNIZ DE TORRES	031.144.072.000	IPTU	101.24.0200248	0003	17/03/2024	360905/2024
SEVERINO NUNES DE QUEIROZ	620.500.022.000	IPTU	101.24.0260635	0003	12/03/2024	369143/2024
SEVERINO PAULINO DA SILVA (ESPOLIO)	524.422.059.000	IPTU	101.24.0237096	0003	23/03/2024	365624/2024
SEVERINO PAULO DA SILVA	012.067.046.000	IPTU	101.24.0106089	0003	15/03/2024	352931/2024
SEVERINO RAMOS DA SILVA	033.100.060.000	IPTU	101.24.0210041	0003	16/03/2024	362034/2024
SEVERINO RAMOS DOS SANTOS	CAD0650	M.TRANS	709.24.2600143	0001	20/03/2024	428503/2024
SEVERINO RODRIGUES DE MELO	225.301	TFFP/FX	406.24.0531933	0001	27/03/2024	391591/2024
SEVERINO SILVA DE LIMA	DYW9J81	M.TRANS	709.24.2600477	0001	20/03/2024	428700/2024
SEVERINO SOARES DE OLIVEIRA	003.122.001.314	IPTU	101.24.0038319	0003	17/03/2024	348860/2024
SEVERINO TOME DOS SANTOS	242.177	TFFP/FX	406.24.0537095	0001	27/03/2024	394261/2024
SEVERINO VIEIRA DE MELO		ISS CC	705.23.2803601	0009	07/03/2024	412016/2024
SEVERINO VIEIRA DE MELO	021.028.008.000	IPTU	101.24.0149961	0003	16/03/2024	356523/2024
SEVERINO VITAL DA SILVA	620.010.018.000	IPTU	101.24.0259270	0003	12/03/2024	368950/2024
SEVERINO VITAL DA SILVA	158.657	TFFP/FX	406.24.0514399	0001	27/03/2024	381812/2024
SEVERINO ZEFERINO DE BARROS	533.303.002.000	IPTU	101.24.0252671	0003	16/03/2024	367865/2024



SEVERO VISGUEIRA NETO	167.261	TFFP/FX	406.24.0516074	0001	27/03/2024	382765/2024
SEVIA PLUS TECNOLOGIA LTDA	301.583	TFFP/FX	406.24.0560179	0001	27/03/2024	404423/2024
SEVILLA LOUNGE LTDA	285.701	TFFP/FX	406.24.0553204	0001	27/03/2024	401487/2024
SEVTUR VIAGENS E TURISMO LTDA	FKF0168	M.TRANS	709.24.2568151	0001	06/03/2024	415898/2024
SEVTUR VIAGENS E TURISMO LTDA - ME	205.733	TFFP/FX	406.24.0526185	0001	27/03/2024	388474/2024
SEWELL INVESTIGACOES E PERICIAS LTDA ME	233.271	ISS	292.24.4323371	0001	15/01/2024	374283/2024
SEZANELDO ROSA DA SILVA	003.045.159.317	IPTU	101.23.2779855	0010	27/03/2024	345554/2024
SEZENANDO COELHO DA SILVA	ILR1599	M.TRANS	709.24.2590520	0001	15/03/2024	423825/2024
SEZIDIO PORFIRIO DOS SANTOS	032.072.160.000	IPTU	101.24.0203264	0003	23/03/2024	361226/2024
SF CONSTRUCOES LTDA ME	210.281	TFFP/FX	406.24.0527402	0001	27/03/2024	389098/2024
SF DA SILVA CENTRAL BATERIAS	FRE5779	M.TRANS	709.24.2600612	0001	20/03/2024	428776/2024
SF DA SILVA CENTRAL BATERIAS	FRE5779	M.TRANS	709.24.2591447	0001	15/03/2024	424301/2024
SF ESTOFADOS LTDA	338.734	TFFP/FX	406.24.0572454	0001	27/03/2024	408561/2024
SF VENDAS E SERVICOS ONLINE LTDA	292.142	TFFP/FX	406.24.0556107	0001	27/03/2024	402708/2024
SFS COMERCIO DE ROUPAS EIRELI	272.870	TFFP/FX	406.24.0548193	0001	27/03/2024	399347/2024
SFSC COMERCIO DE CHOCOLATES LTDA	297.247	TFSANIT	407.24.2500027	0002	14/03/2024	410206/2024
SFSC COMERCIO DE CHOCOLATES LTDA	297.247	TFSANIT	407.24.2500028	0002	14/03/2024	410207/2024
SFSC COMERCIO DE CHOCOLATES LTDA	297.247	TFSANIT	407.24.2500026	0002	14/03/2024	410205/2024
SG INTERMEDIACAO DE PRODUTOS INDUSTRIAIS LTDA	312.458	TFFP/FX	406.24.0564799	0001	27/03/2024	406170/2024
SG.COM - EIRELI	293.413	TFFP/FX	406.24.0556687	0001	27/03/2024	402953/2024
SGA COMERCIO DE ALIMENTOS LTDA	323.245	ISS	291.24.4428287	0001	15/03/2024	373851/2024
SGA COMERCIO DE ALIMENTOS LTDA	323.245	TFFP/FX	406.24.0568042	0001	27/03/2024	407258/2024
SGAL GESTAO DE ESPORTE EIRELI	274.023	TFFP/FX	406.24.0548646	0001	27/03/2024	399559/2024
SGB SERVICOS DE ARQUITETURA LTDA	310.580	TFFP/FX	406.24.0563924	0001	27/03/2024	405847/2024
SGM CONSULTORIA EM GESTAO DE NEGOCIOS LTDA	199.000	TFFP/FX	406.24.0524392	0001	27/03/2024	387540/2024
SGM FERREIRA PRODUTOS DIGITAIS - LTDA	287.547	TFFP/FX	406.24.0554053	0001	27/03/2024	401888/2024
SGROL SISTEMAS DE MOV. E ARMAZENAGEM LTDA - ME	223.181	TFFP/FX	406.24.0531243	0001	27/03/2024	391248/2024
SGVS - LOCACAO EM TRANSPORTES LTDA	144.836	TFFP/FX	406.24.0511974	0001	27/03/2024	380479/2024
SGX NEGOCIOS DIGITAIS LTDA	311.999	TFFP/FX	406.24.0564578	0001	27/03/2024	406077/2024
SH2S ADMINISTRACAO DE NEGOCIOS - EIRELI	224.210	TFFP/FX	406.24.0531583	0001	27/03/2024	391418/2024
SHAKER TRAINING COMERCIO E SERV.EM GERAL EIRELI	296.616	ISS	292.24.4323512	0001	15/01/2024	374406/2024
SHAKER TRAINING COMERCIO E SERV.EM GERAL EIRELI	296.616	TFFP/FX	406.24.0558113	0001	27/03/2024	403566/2024
SHALOM REPRESENTACOES LTDA	167.999	ISS	292.24.4323247	0001	15/01/2024	374168/2024
SHALOM REPRESENTACOES LTDA	167.999	TFFP/FX	406.24.0516221	0001	27/03/2024	382849/2024
SHALON CONTABILIDADE LTDA ME	185.896	TFFP/FX	406.24.0520621	0001	27/03/2024	385319/2024
SHAMAH CONSULTORIA EM INFORMATICA LTDA - EPP	214.161	TFFP/FX	406.24.0528395	0001	27/03/2024	389627/2024
SHAMAH MANUTENCAO E FERRAMENTARIA LTDA	267.325	TFFP/FX	406.24.0546130	0001	27/03/2024	398408/2024
SHAMMA CONTABILIDADE LTDA	FUJ9291	M.TRANS	709.24.2593789	0001	15/03/2024	425505/2024
SHANGRI-LA TERAPIAS ALTERNATIVAS LTDA ME	075.119	TFFP/FX	406.24.0503430	0001	27/03/2024	376318/2024
SHAREMEAT REPRESENTACOES LTDA	312.072	ISS	292.24.4323549	0001	15/01/2024	374437/2024
SHARIF KOBEISSI	HDP0823	M.TRANS	709.24.2593184	0001	15/03/2024	425189/2024
SHARK NEGOCIOS DIGITAIS LTDA	285.643	TFFP/FX	406.24.0553174	0001	27/03/2024	401472/2024
SHARLENE NACIA DOS SANTOS SOUZA	312.234	TFFP/FX	406.24.0564691	0001	27/03/2024	406122/2024
SHARLENE MIRANDA CERQUEIRA	GAD5D06	M.TRANS	709.24.2598607	0001	20/03/2024	427814/2024
SHARLENE MURYEL LOPES	015.029.001.173	IPTU	101.24.0116218	0003	12/03/2024	353603/2024
SHARM COMERCIAL DE PLASTICOS LTDA	019.005.037.000	IPTU	101.24.0136807	0003	16/03/2024	355280/2024
SHARM COMERCIAL DE PLASTICOS LTDA	019.005.037.000	MULTA	704.24.2551873	0001	11/03/2024	411444/2024
SHARM COMERCIAL DE PLASTICOS LTDA	019.005.038.000	MULTA	704.24.2551875	0001	11/03/2024	411445/2024
SHARM COMERCIAL DE PLASTICOS LTDA	019.005.038.000	IPTU	101.24.0136808	0003	16/03/2024	355281/2024
SHARM COMERCIAL LTDA - ME	184.617	TFFP/FX	406.24.0520278	0001	27/03/2024	385133/2024
SHARMILA MAYARA ALONSO	GDM8800	M.TRANS	709.24.2587412	0001	15/03/2024	422528/2024
SHAYANA ALMEIDA DOS SANTOS	025.056.017.147	IPTU	101.24.0167421	0003	17/03/2024	358045/2024
SHEER DESIGN DE JOIAS LTDA - EPP	216.280	TFFP/FX	406.24.0529096	0001	27/03/2024	390015/2024
SHEILA DA SILVA	EMJ1D45	M.TRANS	709.24.2588152	0001	15/03/2024	422795/2024
SHEILA APARECIDA COSTA CLARINDO - EPP	214.355	TFFP/FX	406.24.0528466	0001	27/03/2024	389668/2024
SHEILA APARECIDA DE ALMEIDA OLIVEIRA	235.523	TFFP/FX	406.24.0534848	0001	27/03/2024	393122/2024
SHEILA APARECIDA GARCIA	DWA8C13	M.TRANS	709.24.2600811	0001	20/03/2024	428879/2024
SHEILA APARECIDA ROQUE DOS SANTOS	161.181	TFFP/FX	406.24.0514874	0001	27/03/2024	382081/2024
SHEILA APARECIDA SOUZA SILVA	GBR9C88	M.TRANS	709.24.2569404	0001	06/03/2024	416423/2024
SHEILA APARECIDA SOUZA SILVA	GBR9C88	M.TRANS	709.24.2606203	0001	22/03/2024	431286/2024
SHEILA APARECIDA SOUZA SILVA	GBR9C88	M.TRANS	709.24.2601201	0001	20/03/2024	429088/2024
SHEILA ARAUJO CARDOSO	178.581	TFFP/FX	406.24.0518720	0001	27/03/2024	384220/2024
SHEILA BATISTA CARDOSO	FQR0171	M.TRANS	709.24.2591718	0001	15/03/2024	424441/2024
SHEILA BATISTA DA SILVA	511.029.020.000	IPTU	101.24.0219726	0003	15/03/2024	363394/2024
SHEILA BIANCA BARROS ANDRADE	001.068.231.000	IPTU	101.24.0011990	0003	12/03/2024	346646/2024
SHEILA CANDIDA DE ANDRADE	CWN4066	M.TRANS	709.24.2599958	0001	20/03/2024	428414/2024
SHEILA CANDIDA DE ANDRADE	CWN4066	M.TRANS	709.24.2591212	0001	15/03/2024	424197/2024
SHEILA CORREIA	ISS CC	705.23.3035304	0006	29/03/2024	413574/2024	
SHEILA COSTA DA SILVA - ME	266.173	TFFP/FX	406.24.0545706	0001	27/03/2024	398214/2024
SHEILA CRISTINA COSTA	003.121.008.228	IPTU	101.24.0037813	0003	17/03/2024	348801/2024
SHEILA CRISTINA FERREIRA SANTOS	020.006.001.245	IPTU	101.24.0141136	0003	20/03/2024	355647/2024
SHEILA CRISTINA MARTINS	021.001.037.153	IPTU	101.24.0147139	0003	16/03/2024	356282/2024
SHEILA DE FRANCA PEREGO	211.016	TFFP/FX	406.24.0527604	0001	27/03/2024	389215/2024
SHEILA DE OLIVEIRA SANTOS	ISS CC	705.23.2806851	0009	07/03/2024	413094/2024	
SHEILA DONIZETI LOURENCO BLOTTI	232.629	TFFP/FX	406.24.0533887	0001	27/03/2024	392610/2024
SHEILA DOS SANTOS	FOX9816	M.TRANS	709.24.2599109	0001	20/03/2024	428047/2024
SHEILA ERIKA ALVES SIMIONI	DI9D32	M.TRANS	709.24.2606530	0001	22/03/2024	431506/2024
SHEILA FABIANE WALDRIGUES LIMA	001.122.005.000	IPTU	101.24.0015724	0003	12/03/2024	346863/2024
SHEILA FERNANDA PEREIRA	024.071.007.000	IPTU	101.24.0164383	0003	15/03/2024	357795/2024
SHEILA FERREIRA DE SOUZA	DGY8C09	M.TRANS	709.24.2605440	0001	22/03/2024	430852/2024
SHEILA FERREIRA DE SOUZA	DGY8C09	M.TRANS	709.24.2571964	0001	06/03/2024	417580/2024
SHEILA GONCALVES DENTI	DCO5559	M.TRANS	709.24.2595010	0001	15/03/2024	426142/2024
SHEILA GONCALVES SILVA	021.048.011.000	IPTU	101.24.0151290	0003	16/03/2024	356634/2024
SHEILA GUERREIRO DE AMORIM	196.317	TFFP/FX	406.24.0523600	0001	27/03/2024	387069/2024
SHEILA ISABEL RIBEIRO DA SILVA	CZK0G80	M.TRANS	709.24.2581708	0001	11/03/2024	419729/2024
SHEILA ISABEL RIBEIRO SILVA	306.911	TFFP/FX	406.24.0562384	0001	27/03/2024	405294/2024
SHEILA KAREN GASCHLEZ	030.072.018.086	IPTU	101.24.0190678	0003	16/03/2024	359957/2024
SHEILA MARIA FERREIRA BENTES TRANSPORTES - EPP	141.219	TFFP/FX	406.24.0511425	0001	27/03/2024	380179/2024
SHEILA MARIA SILVA CARMARO	FIC1066	M.TRANS	709.24.2598373	0001	20/03/2024	427695/2024
SHEILA MARQUES CASSIMIRO	PZW3802	M.TRANS	709.24.2595886	0001	15/03/2024	426674/2024
SHEILA MARTINEZ	232.730	TFFP/FX	406.24.0533923	0001	27/03/2024	392634/2024
SHEILA MARTINEZ	232.730	P.PUBL	707.24.0276455	0003	29/03/2024	413899/2024
SHEILA MARTINS SCOMAZZON CONS EM GESTAO EMPR	274.992	TFFP/FX	406.24.0548999	0001	27/03/2024	399714/2024
SHEILA MOLINA LTDA	308.324	TFFP/FX	406.24.0562941	0001	27/03/2024	405496/2024
SHEILA NOEMI DE DEUS SILVA	222.451	TFFP/FX	406.24.0531005	0001	27/03/2024	391099/2024
SHEILA PEREIRA SODRE	005.032.040.008	IPTU	101.24.0052462	0003	12/03/2024	349872/2024
SHEILA PERUZETTO DE OLIVEIRA	172.763	TFFP/FX	406.24.0517257	0001	27/03/2024	383417/2024
SHEILA RAMOS PINHEIRO	EIB5J80	M.TRANS	709.24.2607139	0001	22/03/2024	431803/2024
SHEILA SILVA SANTOS	260.136	TFFP/FX	406.24.0543494	0001	27/03/2024	397267/2024
SHEILA SILVA SANTOS	334.697	TFFP/FX	406.24.0571162	0001	27/03/2024	408171/2024
SHEILA SILVA SANTOS	FCN9E23	M.TRANS	709.24.2590701	0001	15/03/2024	423925/2024
SHEILA SILVA SANTOS LTDA	302.089	TFFP/FX	406.24.0560403	0001	27/03/2024	404518/2024
SHEILA SONIA EUGENIO	ISS CC	705.23.2807903	0009	07/03/2024	413490/2024	
SHEILA SONIA EUGENIO	ISS CC	705.23.2807902	0009	07/03/2024	413489/2024	

SHEILA SOUZA DE CARVALHO	227.812	TFFP/FX	406.24.0532445	0001	27/03/2024	391852/2024
SHEILA TEIXEIRA DIAS	FQC5B55	M.TRANS	709.24.2604981	0001	22/03/2024	430610/2024
SHEILA VIVIANE DE SOUZA	218.243	TFFP/FX	406.24.0529688	0001	27/03/2024	390358/2024
SHELLA CAVALCANTI DA SILVEIRA	226.621	TFFP/FX	406.24.0532348	0001	27/03/2024	391808/2024
SHEKENAH STUDIO HAIR LTDA - ME	283.497	TFFP/FX	406.24.0552210	0001	27/03/2024	401073/2024
SHELBY COMERCIO INDUSTRIAL LTDA	296.714	TFFP/FX	406.24.0558154	0001	27/03/2024	403584/2024
SHERWIN-WILLIAMS DO BRASIL INDUST. E COMER. LTDA	309.837	TFFP/FX	406.24.2575064	0001	19/03/2024	408714/2024
SHEYLA CRISTINA OLIVEIRA DOS SANTOS	213.932	TFFP/FX	406.24.0528317	0001	27/03/2024	389590/2024
SHEYLA DE OLIVEIRA BARBOSA	LPB8B80	M.TRANS	709.24.2601973	0001	20/03/2024	429522/2024
SHEYLA DENISIO MORAES	ORP9G04	M.TRANS	709.24.2583715	0001	11/03/2024	420771/2024
SHEYLA LOPES DA SILVA	DAY2B67	M.TRANS	709.24.2570819	0001	06/03/2024	417030/2024
SHEYLA REJANE ROCHA MENESES	FAI7394	M.TRANS	709.24.2581738	0001	11/03/2024	419742/2024
SHEYLA SIMONE JACOB BERGAMO	024.004.216.000	IPTU	101.24.0157967	0003	15/03/2024	357162/2024
SHEYLA TOSTI DE SOUSA	ERF3H05	M.TRANS	709.24.2572658	0001	06/03/2024	417953/2024
SHEYLA TOSTI DE SOUSA	ERF3H05	M.TRANS	709.24.2608045	0001	22/03/2024	432305/2024
SHEYLA TOSTI DE SOUSA	ERF3H05	M.TRANS	709.24.2572783	0001	06/03/2024	418005/2024
SHIATSU TRANSPORTES DE VEICULOS LTDA	218.965	TFFP/FX	406.24.0529919	0001	27/03/2024	390501/2024
SHIGEHARU BABAZONO	007.071.022.003	IPTU	101.24.0074497	0003	12/03/2024	351323/2024
SHIGERU FUNAYAMA	018.099.043.000	IPTU	101.24.0136125	0003	17/03/2024	355234/2024
SHIGERU FUNAYAMA	018.099.043.000	CIP	105.24.0271118	0003	29/03/2024	371579/2024
SHIGERU NISHIMURA	622.555.001.000	IPTUTCE	103.24.0261741	0003	17/03/2024	370456/2024
SHIGERU NISHIMURA	622.555.002.000	IPTUTCE	103.24.0261742	0003	17/03/2024	370457/2024
SHIGERU NOGUCHI	625.404.004.000	IPTUTCE	103.24.0263110	0003	17/03/2024	371111/2024
SHIGEYOSHI FUJIMORI	025.003.113.000	IPTU	101.24.0164930	0003	17/03/2024	357843/2024
SHIGEYOSHI FUJIMORI	029.057.016.000	IPTU	101.24.0184912	0003	12/03/2024	359472/2024
SHIGEYOSHI FUJIMORI	029.051.042.000	IPTU	101.24.0184659	0003	12/03/2024	359455/2024
SHIGUEYUKI NISHIMURA	030.022.002.000	IPTU	101.24.0188442	0003	16/03/2024	359713/2024
SHIGUEYUKI NISHIMURA	030.022.003.000	IPTU	101.24.0188443	0003	16/03/2024	359714/2024
SHIH SHIH SHEN	027.033.056.000	IPTU	101.24.0177284	0003	12/03/2024	358839/2024
SHIMADA CONS. INOV. GESTAO ESTRATEG. EIRELI EPP	256.642	TFFP/FX	406.24.0542213	0001	27/03/2024	396647/2024
SHIMURA MORIO	004.094.047.000	IPTU	101.24.0047529	0003	15/03/2024	349500/2024
SHINE PRESTACAO DE SERVICOS & EVENTOS LTDA	310.848	ISSQNSN	430.24.3174604	0001	20/12/2023	411041/2024
SHINE PRESTACAO DE SERVICOS & EVENTOS LTDA	310.848	ISSQNSN	430.24.3174544	0001	21/11/2023	410988/2024
SHINITY MATUNE	001.062.065.027	IPTU	101.24.0010067	0003	12/03/2024	346534/2024
SHINRAI ORGANIZACOES E SOLUCOES EM SINIST LTDA	337.012	TFFP/FX	406.24.0571897	0001	27/03/2024	408388/2024
SHIRLEI ALESSANDRA DE OLIVEIRA	DHG9680	M.TRANS	709.24.2602046	0001	20/03/2024	429576/2024
SHIRLEI ALESSANDRA DE OLIVEIRA	DHG9680	M.TRANS	709.24.2594441	0001	15/03/2024	425865/2024
SHIRLEI APARECIDA ANDRADE	007.074.161.637	IPTU	101.24.0075642	0003	12/03/2024	351387/2024
SHIRLEI BARBOSA NASCIMENTO CAVALCANTE	522.002.138.346	IPTU	101.24.0231457	0003	12/03/2024	364892/2024
SHIRLEI BRANDAO DA ROCHA	031.129.023.000	IPTU	101.24.0199500	0003	17/03/2024	360796/2024
SHIRLEI CAMELO DE SOUZA SILVA	534.302.121.000	CIP	105.24.0274930	0003	29/03/2024	372995/2024
SHIRLEI CAMELO DE SOUZA SILVA	534.302.121.000	IPTU	101.24.0257664	0003	16/03/2024	368689/2024
SHIRLEI CRISTIANA DE ARAUJO	GDT8439	M.TRANS	709.24.2573796	0001	06/03/2024	418538/2024
SHIRLEI CRISTIANE DA SILVA	021.043.103.369	IPTU	101.24.0150948	0003	16/03/2024	356605/2024
SHIRLEI DE OLIVEIRA SANTOS	532.100.095.068	IPTU	101.24.0243921	0003	12/03/2024	366429/2024
SHIRLEI DE SOUZA PACHECO MANUTENCAO ME	POQ2766	M.TRANS	709.24.2604681	0001	22/03/2024	430492/2024
SHIRLEI DO NASCIMENTO DIAS - ME	189.978	TFFP/FX	406.24.0521761	0001	27/03/2024	385977/2024
SHIRLEI LAGARES GONDIM	243.326	MULTA	704.24.2584156	0001	26/03/2024	411527/2024
SHIRLEI PEREIRA DA SILVA	232.546	TFFP/FX	406.24.0533856	0001	27/03/2024	392594/2024
SHIRLEI SCUDELER DA SILVA	003.122.001.012	IPTU	101.24.0038035	0003	17/03/2024	348823/2024
SHIRLEI SILVESTRE VIEIRA	196.660	TFFP/FX	406.24.0523701	0001	27/03/2024	387122/2024
SHIRLEI TANASOVICHI	123.796	TFFP/FX	406.24.0508895	0001	27/03/2024	378848/2024
SHIRLEI VIEIRA FLAMINIO - ME	247.890	TFFP/FX	406.24.0538968	0001	27/03/2024	395161/2024
SHIRLENE BEATRIZ DE SOUZA NUNES	193.677	TFFP/FX	406.24.0522822	0001	27/03/2024	386602/2024
SHIRLENE CHAVES CARDOSO	532.001.119.000	IPTU	101.24.0239576	0003	12/03/2024	365907/2024
SHIRLENE MICHELE CANTANHEDE REIS	DFR7714	M.TRANS	709.24.2587158	0001	15/03/2024	422409/2024
SHIRLENE SOARES DE LIMA	030.046.115.121	IPTU	101.24.0189476	0003	16/03/2024	359816/2024
SHIRLEY CASADO BARRETA	532.043.032.000	IPTU	101.24.0241107	0003	12/03/2024	366059/2024
SHIRLEY CASADO BARRETA	EBU4439	M.TRANS	709.24.2605866	0001	22/03/2024	431087/2024
SHIRLEY CASADO BARRETA MAGALHAES ME	193.030	TFFP/FX	406.24.0522645	0001	27/03/2024	386499/2024
SHIRLEY CERGINO PEREIRA	512.100.062.094	IPTU	101.24.0224854	0003	12/03/2024	364024/2024
SHIRLEY CONCEICAO RIBOLLI HUBER - ESPOLIO	621.201.001.000	IPTUTCE	103.24.0261483	0003	17/03/2024	370344/2024
SHIRLEY CONCEICAO RIBOLLI HUBER - ESPOLIO	621.201.001.000	CIP	105.24.0275531	0003	29/03/2024	373266/2024
SHIRLEY DE QUEIROZ SILVA	014.029.008.037	IPTU	101.24.0114355	0003	12/03/2024	353476/2024
SHIRLEY FONSECA BRITO DE JESUS	OZN4842	M.TRANS	709.24.2598332	0001	20/03/2024	427677/2024
SHIRLEY GALLI DENIZ - ME	256.948	TFFP/FX	406.24.0542329	0001	27/03/2024	396702/2024
SHIRLEY MACIAS THORDACH	276.267	TFFP/FX	406.24.0549451	0001	27/03/2024	399914/2024
SHIRLEY SPINDOLA AYRES FERRARI	248.805	TFFP/FX	406.24.0539341	0001	27/03/2024	395334/2024
SHIRLTON SOARES FARIAS	016.015.138.219	IPTU	101.24.0123647	0003	12/03/2024	354249/2024
SHIRO FUJIMORI - USUFRUTUARIO	016.068.048.000	IPTU	101.24.0126718	0003	12/03/2024	354470/2024
SHOHEI HORITA	020.062.023.000	IPTU	101.24.0143828	0003	15/03/2024	355889/2024
SHOPNETFAST EMPREENDIMENTOS DIGITAIS LTDA	302.804	TFFP/FX	406.24.0560736	0001	27/03/2024	404633/2024
SHOPPING ANIMAL CARE LTDA	301.362	TFFP/FX	406.24.0560080	0001	27/03/2024	404374/2024
SHORPOS COM. DE ARTIGOS DE COURO LTDA ME	176.549	TFFP/FX	406.24.0518211	0001	27/03/2024	383922/2024
SHOW DE CABINE PRODUCAO E EVENTOS LTDA	319.592	TFFP/FX	406.24.0567186	0001	27/03/2024	407000/2024
SHOW GAMES COMERCIO E ASSISTENCIA LTDA - EPP	256.947	TFFP/FX	406.24.0542328	0001	27/03/2024	396701/2024
SHOW MAX PET SHOP LTDA	292.189	TFFP/FX	406.24.0556125	0001	27/03/2024	402719/2024
SHOZO IWAI	010.007.038.005	IPTU	101.24.0087353	0003	15/03/2024	351969/2024
SHPX LOGISTICA LTDA	315.260	TFFP/FX	406.24.0565982	0001	27/03/2024	406588/2024
SHPX LOGISTICA LTDA.	307.308	TFFP/FX	406.24.0562542	0001	27/03/2024	405346/2024
SHR IND E COM DE EQUIP MEDICOS LTDA	GIO2840	M.TRANS	709.24.2604329	0001	22/03/2024	430377/2024
SHR IND E COM DE EQUIP MEDICOS LTDA	GIO2840	M.TRANS	709.24.2581916	0001	11/03/2024	419819/2024
SHR IND E COM DE EQUIP MEDICOS LTDA	GIO2840	M.TRANS	709.24.2593637	0001	15/03/2024	425420/2024
SHUKO SENDA	002.021.049.040	IPTU	101.24.0018123	0003	12/03/2024	347008/2024
SHUMIO NAKAHARADA - ESPOLIO	001.023.017.022	IPTU	101.24.0004444	0003	12/03/2024	346235/2024
SHUNJI MOCHIZUKI	011.014.089.000	IPTU	101.24.0094464	0003	12/03/2024	352286/2024
SHUNT REPRES.COM.CONSULT.E COMERCIO EIRELLI - ME	244.205	TFFP/FX	406.24.0537768	0001	27/03/2024	394583/2024
SHYRLEI SANTOS DO NASCIMENTO	GOJ5H19	M.TRANS	709.24.2608006	0001	22/03/2024	432282/2024
SIA ADMINISTRADORA DE BENS PROPRIOS LTDA	AXD8E67	M.TRANS	709.24.2588418	0001	15/03/2024	422893/2024
SIAC INFORMATICA E REPRESENTACAO LTDA	053.602	TFFP/FX	406.24.0502207	0001	27/03/2024	375968/2024
SIALDRILL ENGENHARIA E CONSTRUCOES LTDA	332.079	TFFP/FX	406.24.0570470	0001	27/03/2024	407995/2024
SIALDRILL ENGENHARIA E CONSTRUCOES LTDA	328.761	TFFP/FX	406.24.0569540	0001	27/03/2024	407722/2024
SIAROM CONSULTORIA E TREINAMENTO LTDA	242.292	TFFP/FX	406.24.0537137	0001	27/03/2024	394280/2024
SIB METAL METALURGICA INDUSTRIAL LTDA - ME	174.251	TFFP/FX	406.24.0517641	0001	27/03/2024	383614/2024
SIBELE ALVES DE OLIVEIRA SANTOS	003.047.016.917	IPTU	101.24.0033176	0003	17/03/2024	348318/2024
SIBELE BAENA VIANA	EFB3317	M.TRANS	709.24.2603273	0001	22/03/2024	429894/2024
SIBELE BAENA VIANA	EFB3317	M.TRANS	709.24.2600008	0001	20/03/2024	428437/2024
SIBELE CAYRES REDONDO GARCIA	002.076.016.050	IPTU	101.24.0024547	0003	12/03/2024	347477/2024
SIBELE MASCARENHAS LOPES	203.753	TFFP/FX	406.24.0525650	0001	27/03/2024	388188/2024
SIBELE PRISCILA DA SILVA	002.074.036.127	IPTU	101.24.0024315	0003	12/03/2024	347465/2024
SIBELE RENATA DA SILVA SANTOS	CTH1A62	M.TRANS	709.24.2606180	0001	22/03/2024	431270/2024
SIBELLE BAUMANN LACERDA	533.206.053.000	CIP	105.24.0274354	0003	29/03/2024	372676/2024
SIBELLE BAUMANN LACERDA	533.206.053.000	IPTU	101.24.0250530	0003	16/03/2024	367589/2024

SIBELY ANGELA ROCHA DE MOURA	003.047.017.352	IPTU	101.24.0033608	0003	17/03/2024	348372/2024
SICLA COMERCIO VAREJISTA DE TEMPEROS LTDA - ME	223.298	TFFP/FX	406.24.0531281	0001	27/03/2024	391269/2024
SICOB COBRANCAS LTDA	301.627	TFFP/FX	406.24.0560199	0001	27/03/2024	404431/2024
SID TENORIO CONFEITARIA ARTESANAL LTDA	303.961	TFFP/FX	406.24.0561215	0001	27/03/2024	404831/2024
SIDAL COMERCIO DE PISCINAS EIRELI ME	160.606	TFFP/FX	406.24.0514766	0001	27/03/2024	382021/2024
SIDALIA LIMA RIBEIRO	DQI6949	M.TRANS	709.24.2587520	0001	15/03/2024	422579/2024
SIDAO E JUNIOR MULTIMARCAS LTDA	FIG2047	M.TRANS	709.24.2572360	0001	06/03/2024	417792/2024
SIDDI - SIST. INTEG. DE DISTR. DE INFORM. LTDA	150.935	TFFP/FX	406.24.0513006	0001	27/03/2024	381045/2024
SIDE B EVENTOS LTDA	257.785	TFFP/FX	406.24.0542634	0001	27/03/2024	396854/2024
SIDENILSON FONTES SOC. INDIVIDUAL DE ADVOCACIA	288.837	TFFP/FX	406.24.0554649	0001	27/03/2024	402107/2024
SIDERTUBOS COM DE PROD SIDERURGICOS LTDA ME	CBG4143	M.TRANS	709.24.2600718	0001	20/03/2024	428830/2024
SIDINEI GONCALVES DOS SANTOS	620.111.039.000	IPTU	101.24.0260000	0003	12/03/2024	369020/2024
SIDINEI SILVERIO	219.476	TFFP/FX	406.24.0530076	0001	27/03/2024	390575/2024
SIDINEI ZANCANARO	098.348	TFFP/FX	406.24.0505650	0001	27/03/2024	377309/2024
SIDINEIA TORRES	031.001.094.127	IPTU	101.24.0194152	0003	17/03/2024	360281/2024
SIDINEIA TORRES	FNR8783	M.TRANS	709.24.2590923	0001	15/03/2024	424052/2024
SIDINEY VERISSIMO DOS SANTOS		ISS CC	705.23.2807626	0009	07/03/2024	413358/2024
SIDNEA NUNES PEREIRA	QXF5H69	M.TRANS	709.24.2585359	0001	15/03/2024	421537/2024
SIDNEA NUNES PEREIRA	QXF5H69	M.TRANS	709.24.2569984	0001	06/03/2024	416659/2024
SIDNEI ALVES BESERRA	316.818	TFFP/FX	406.24.0566507	0001	27/03/2024	406779/2024
SIDNEI ALVES FERREIRA	623.101.036.000	IPTUTCE	103.24.0261990	0003	17/03/2024	370574/2024
SIDNEI AMARAL DE OLIVEIRA - ESPOLIO	005.067.011.053	IPTU	101.24.0055450	0003	12/03/2024	350133/2024
SIDNEI APARECIDO BARBOSA DA SILVA	CFH9C99	M.TRANS	709.24.2591187	0001	15/03/2024	424180/2024
SIDNEI APARECIDO DA SILVA SOUSA	003.005.018.292	IPTU	101.24.0026680	0003	17/03/2024	347607/2024
SIDNEI APARECIDO DA SILVA SOUSA	267.818	TFFP/FX	406.24.0546312	0001	27/03/2024	398481/2024
SIDNEI APARECIDO DA SILVA SOUSA	026.004.026.000	IPTU	101.24.0172691	0003	12/03/2024	358410/2024
SIDNEI CAETANO ALVES	DRZ5F99	M.TRANS	709.24.2591014	0001	15/03/2024	424105/2024
SIDNEI CARDEAL BEZERRA	189.039	TFFP/FX	406.24.0521508	0001	27/03/2024	385846/2024
SIDNEI CARDOSO DE OLIVEIRA	242.755	TFFP/FX	406.24.0537297	0001	27/03/2024	394352/2024
SIDNEI CARDOSO DOS SANTOS	002.073.021.248	IPTU	101.24.0022841	0003	12/03/2024	347365/2024
SIDNEI CARDOSO DOS SANTOS	157.606	TFFP/FX	406.24.0514222	0001	27/03/2024	381718/2024
SIDNEI DA COSTA FRANCO	FLW2B03	M.TRANS	709.24.2594020	0001	15/03/2024	425624/2024
SIDNEI DA SILVA MORTAGUA	015.029.001.306	IPTU	101.24.0116351	0003	12/03/2024	353617/2024
SIDNEI DA SILVA NONATO ME	FZ18556	M.TRANS	709.24.2593340	0001	15/03/2024	425276/2024
SIDNEI DA SILVA QUEIROZ COM. DE ELETRONICOS - ME	242.349	TFFP/FX	406.24.0537151	0001	27/03/2024	394286/2024
SIDNEI DE OLIVEIRA SILVA	QPP9F57	M.TRANS	709.24.2583852	0001	11/03/2024	420856/2024
SIDNEI DE OLIVEIRA SOARES	147.519	TFFP/FX	406.24.0512433	0001	27/03/2024	380723/2024
SIDNEI DE SOUSA PIRES	027.033.065.000	IPTU	101.24.0177292	0003	12/03/2024	358842/2024
SIDNEI DE SOUZA ANDRADE	BYQ4026	M.TRANS	709.24.2590019	0001	15/03/2024	423571/2024
SIDNEI DE SOUZA GOMES	532.510.003.000	IPTU	101.24.0247795	0003	12/03/2024	367054/2024
SIDNEI DI LELI	CKQ2406	M.TRANS	709.24.2600957	0001	20/03/2024	428958/2024
SIDNEI DIAS LACERDA	018.052.048.000	CIP	105.24.0271086	0003	29/03/2024	371571/2024
SIDNEI DO NASCIMENTO - ME	226.254	TFFP/FX	406.24.0532236	0001	27/03/2024	391750/2024
SIDNEI DUARTE CARDOZO	AOY7417	M.TRANS	709.24.2615979	0001	28/03/2024	433237/2024
SIDNEI FEBA COMERCIO DE VIDROS ME	181.476	TFFP/FX	406.24.0519421	0001	27/03/2024	384638/2024
SIDNEI FERNANDO RODRIGUES	018.003.034.000	IPTU	101.24.0130084	0003	17/03/2024	354699/2024
SIDNEI FRANCISCO DA SILVA	190.364	TFFP/FX	406.24.0521877	0001	27/03/2024	386047/2024
SIDNEI FREIRE DE CARVALHO	COL7646	M.TRANS	709.24.2590909	0001	15/03/2024	424043/2024
SIDNEI GARCIA MAURICIO	073.734	TFFP/FX	406.24.0503340	0001	27/03/2024	376292/2024
SIDNEI GOMES DE AMORIM	030.160.018.000	CIP	105.24.0271820	0003	29/03/2024	371697/2024
SIDNEI JOSE DOS SANTOS JUNIOR	116.827	TFFP/FX	406.24.0507934	0001	27/03/2024	378399/2024
SIDNEI LIMA DA SILVA	DNT4892	M.TRANS	709.24.2598877	0001	20/03/2024	427951/2024
SIDNEI MANOEL BIMBATI	021.007.070.258	IPTU	101.24.0147779	0003	16/03/2024	356358/2024
SIDNEI MENDES DOS SANTOS FRANCELINO	283.352	ISS	292.24.4118933	0001	15/03/2024	374771/2024
SIDNEI MENDES DOS SANTOS FRANCELINO	283.352	TFFP/FX	406.24.0552146	0001	27/03/2024	401046/2024
SIDNEI MENEZES DE OLIVEIRA	003.121.008.309	IPTU	101.24.0037894	0003	17/03/2024	348808/2024
SIDNEI MENEZES DE OLIVEIRA	271.046	TFFP/FX	406.24.0547514	0001	27/03/2024	399038/2024
SIDNEI NICOLAU COSTA	194.940	TFFP/FX	406.24.0523233	0001	27/03/2024	386839/2024
SIDNEI NOGUEIRA	031.156.035.000	IPTU	101.24.0200630	0003	17/03/2024	360956/2024
SIDNEI OLIVEIRA DA SILVA	DIB9C42	M.TRANS	709.24.2597616	0001	20/03/2024	427312/2024
SIDNEI OLIVEIRA DA SILVA	DIB9C42	M.TRANS	709.24.2594701	0001	15/03/2024	425998/2024
SIDNEI OLIVEIRA RIBEIRO	DID4A35	M.TRANS	709.24.2572336	0001	06/03/2024	417779/2024
SIDNEI PALADINO	001.068.256.737	IPTU	101.24.0012743	0003	12/03/2024	346699/2024
SIDNEI PARRA DA SILVA	DPN4768	M.TRANS	709.24.2590952	0001	15/03/2024	424070/2024
SIDNEI PEREIRA DA SILVA	FNL1G39	M.TRANS	709.24.2573790	0001	06/03/2024	418535/2024
SIDNEI QUADRADO FERNANDEZ	195.421	TFFP/FX	406.24.0523359	0001	27/03/2024	386918/2024
SIDNEI RIBERIO DOMINGUES	003.047.013.089	IPTU	101.24.0031364	0003	17/03/2024	348076/2024
SIDNEI ROBERTO DOS SANTOS		ISS CC	705.23.2801699	0009	07/03/2024	411605/2024
SIDNEI ROBERTO LUIS DOS SANTOS	149.248	TFFP/FX	406.24.0512695	0001	27/03/2024	380879/2024
SIDNEI ROBERTO MONTEIRO - ESPOLIO	019.004.049.082	IPTU	101.24.0136580	0003	16/03/2024	355272/2024
SIDNEI ROCHA DE OLIVEIRA	ERK8742	M.TRANS	709.24.2566450	0001	06/03/2024	415195/2024
SIDNEI RODRIGUES	EDB5161	M.TRANS	709.24.2567492	0001	06/03/2024	415586/2024
SIDNEI RODRIGUES REPRESENTACOES	195.808	TFFP/FX	406.24.0523467	0001	27/03/2024	386987/2024
SIDNEI ROMULO MARINHO APOIO ADMINISTRATIVO LTDA	310.405	TFFP/FX	406.24.0563836	0001	27/03/2024	405816/2024
SIDNEI ROQUE ARTHUSO	DMZ7423	M.TRANS	709.24.2608146	0001	22/03/2024	432363/2024
SIDNEI SASSI		ISS CC	705.23.2802110	0009	07/03/2024	411676/2024
SIDNEI SEITI TOSIRO	534.130.021.000	CIP	105.24.0274752	0003	29/03/2024	372883/2024
SIDNEI SIQUEIRA IGUAL	CIC0836	M.TRANS	709.24.2605920	0001	22/03/2024	431114/2024
SIDNEI SOARES DE ALBUQUERQUE	193.428	TFFP/FX	406.24.0522745	0001	27/03/2024	386554/2024
SIDNEI SOARES DE ALMEIDA	EBF7523	M.TRANS	709.24.2585019	0001	15/03/2024	421364/2024
SIDNEI SOARES DO AMOR DIVINO	FWP9G88	M.TRANS	709.24.2599706	0001	20/03/2024	428310/2024
SIDNEI SOARES LINHARES	002.073.027.042	IPTU	101.24.0023709	0003	12/03/2024	347415/2024
SIDNEI TADEU DA SILVA	FZL1118	M.TRANS	709.24.2600132	0001	20/03/2024	428497/2024
SIDNEI TADEU DA SILVA	FUL8372	M.TRANS	709.24.2581949	0001	11/03/2024	419840/2024
SIDNEI TASCANI ANIBAL	QD0509	M.TRANS	709.24.2581637	0001	11/03/2024	419691/2024
SIDNEI VAINER TRINDADE	AGE8515	M.TRANS	709.24.2601206	0001	20/03/2024	429091/2024
SIDNEI VICENTE VERSOLATTO - ESPOLIO	004.076.008.000	MULTA	704.24.2584177	0001	26/03/2024	411532/2024
SIDNEI VICENTE VERSOLATTO - ESPOLIO	004.076.009.000	IPTU	101.24.0047028	0003	15/03/2024	349459/2024
SIDNEI VICENTE VERSOLATTO - ESPOLIO		ISS CC	705.23.2802777	0009	07/03/2024	411828/2024
SIDNEI VICENTE VERSOLATTO - ESPOLIO	004.076.008.000	IPTU	101.24.0047027	0003	15/03/2024	349458/2024
SIDNEI VICENTE VERSOLATTO FILHO	FEM2667	M.TRANS	709.24.2591040	0001	15/03/2024	424120/2024
SIDNEI ZAMPIERI DANTAS	023.051.078.032	IPTU	101.23.3187448	0004	19/03/2024	345947/2024
SIDNEI ZAMPIERI DANTAS		ISS CC	705.23.3115242	0005	20/03/2024	413608/2024
SIDNEIA ANTUNES	532.029.001.000	IPTU	101.24.0240566	0003	12/03/2024	365999/2024
SIDNEIA ANTUNES	030.044.001.000	IPTU	101.24.0189106	0003	16/03/2024	359763/2024
SIDNEIA APARECIDA DA SILVA CARDOSO	DGG2129	M.TRANS	709.24.2586824	0001	15/03/2024	422225/2024
SIDNEIA BUENO MARIANNO	166.757	TFFP/FX	406.24.0515966	0001	27/03/2024	382704/2024
SIDNEIA BUENO MARIANO	CLA2762	M.TRANS	709.24.2581322	0001	11/03/2024	419530/2024
SIDNEIA GONCALVES DIAS	178.125	TFFP/FX	406.24.0518599	0001	27/03/2024	384148/2024
SIDNEIA OLIVEIRA DA SILVA MARTINS	GEQ8559	M.TRANS	709.24.2593381	0001	15/03/2024	425292/2024
SIDNEIA SOUSA SANTOS	QQD0509	M.TRANS	709.24.2598338	0001	20/03/2024	427679/2024
SIDNEIA SOUSA SANTOS	OQD0509	M.TRANS	709.24.2588192	0001	15/03/2024	422818/2024
SIDNEY AMARILDO PEREIRA SOUZA	221.816	TFFP/FX	406.24.0530816	0001	27/03/2024	390997/2024
SIDNEY ANTONIO ROCHA TRANSPORTES - ME	235.640	TFFP/FX	406.24.0534885	0001	27/03/2024	393140/2024



SIDNEY APARECIDO CALEGARE	020.071.035.000	IPU	101.24.0144398	0003	15/03/2024	355956/2024
SIDNEY APARECIDO SQUIZATO	027.083.030.000	IPU	101.24.0179014	0003	12/03/2024	358975/2024
SIDNEY BENTO DE MELO	EOS7779	M.TRANS	709.24.2616811	0001	28/03/2024	433722/2024
SIDNEY BENTO DE MELO	EOS7779	M.TRANS	709.24.2573749	0001	06/03/2024	418505/2024
SIDNEY BENTO DE MELO	EOS7779	M.TRANS	709.24.2601258	0001	20/03/2024	429117/2024
SIDNEY CAMPELO CONSULTORIA	126.853	TFFP/FX	406.24.0509319	0001	27/03/2024	379043/2024
SIDNEY CANONIGO	015.115.038.000	IPU	101.24.0120886	0003	12/03/2024	354006/2024
SIDNEY CORREA	189.781	TFFP/FX	406.24.0521707	0001	27/03/2024	385944/2024
SIDNEY CURCIO DE MIRANDA	011.033.114.193	IPU	101.24.0096007	0003	12/03/2024	352377/2024
SIDNEY FURTADO DOS REIS	623.101.084.000	IPUTUCE	103.24.0262019	0003	17/03/2024	370589/2024
SIDNEY GOMES DA MOTA	003.045.159.257	IPU	101.24.0030083	0003	17/03/2024	347888/2024
SIDNEY GOMES DA MOTA	003.045.159.257	IPU	101.23.2779795	0010	27/03/2024	345542/2024
SIDNEY JOSE RIBEIRO BUENO	003.096.001.105	IPU	101.24.0035977	0003	17/03/2024	348581/2024
SIDNEY LENT JUNIOR	623.731.001.000	IPUTUCE	103.24.0262978	0003	17/03/2024	371072/2024
SIDNEY LEON ROMEIRO	013.072.028.028	IPU	101.24.0112831	0003	12/03/2024	353346/2024
SIDNEY LUCAS BASSO	153.352	TFFP/FX	406.24.0513438	0001	27/03/2024	381267/2024
SIDNEY LUIZ PRUDENTE JUNIOR	209.958	TFFP/FX	406.24.0527307	0001	27/03/2024	389040/2024
SIDNEY NUSPL PARIZ	092.057	TFFP/FX	406.24.0504875	0001	27/03/2024	376936/2024
SIDNEY PEREIRA - PERFORMA CONT. E CONSULTORIA	250.156	ISS	292.24.4323096	0001	15/01/2024	374077/2024
SIDNEY PEREIRA - PERFORMA CONT. E CONSULTORIA	250.156	TFFP/FX	406.24.0539838	0001	27/03/2024	395569/2024
SIDNEY PEREIRA LIMA	157.691	TFFP/FX	406.24.0514244	0001	27/03/2024	381729/2024
SIDNEY PINTO DE OLIVEIRA JUNIOR USINAGEM-ME	183.424	TFFP/FX	406.24.0519958	0001	27/03/2024	384944/2024
SIDNEY RINALDI	253.765	TFFP/FX	406.24.0541132	0001	27/03/2024	396157/2024
SIDNEY ROBERTO DOS SANTOS	303.032	TFFP/FX	406.24.0560831	0001	27/03/2024	404676/2024
SIDNEY ROBERTO LOPES GARCIA	BJQ2C53	M.TRANS	709.24.2598469	0001	20/03/2024	427744/2024
SIDNEY RODRIGUES	009.063.017.000	IPU	101.24.0085060	0003	15/03/2024	351855/2024
SIDNEY ROLANDO JAMELLI	621.107.003.000	IPUTUCE	103.24.0261473	0003	17/03/2024	370341/2024
SIDNEY VENTURA	033.034.058.000	IPU	101.24.0206944	0003	16/03/2024	361776/2024
SIDNEY ZANASI JUNIOR	205.542	TFFP/FX	406.24.0526136	0001	27/03/2024	388442/2024
SIDVAL JOSE CAETANO	523.104.031.000	IPU	101.24.0234281	0003	12/03/2024	365193/2024
SIENA ABC CONSTRUCOES LTDA - EPP	207.330	TFFP/FX	406.24.0526623	0001	27/03/2024	388688/2024
SIFER MECANICA LTDA EPP	072.421	TFFP/FX	406.24.0503250	0001	27/03/2024	376267/2024
SIFRONE PEDRO DA SILVA FILHO	158.267	TFFP/FX	406.24.0514335	0001	27/03/2024	381778/2024
SIG ODONTOLOGIASBC LTDA	277.574	TFFP/FX	406.24.0549940	0001	27/03/2024	400127/2024
SIG ODONTOLOGIASBC LTDA	277.574	TFSANIT	407.24.0261368	0002	27/03/2024	410081/2024
SIGA VERDE LAVA RAPIDO E LANCHONETE LTDA ME	087.542	TFFP/FX	406.24.0504433	0001	27/03/2024	376713/2024
SIGABRAD-SIST.DE INF.E GERENC.BRAS.DE DADOS LTDA	302.135	TFFP/FX	406.24.0560428	0001	27/03/2024	404529/2024
SIGFRED LARSEN - ESPOLIO	532.300.013.000	IPU	101.24.0246425	0003	12/03/2024	366867/2024
SIGIANE INDIANO DO BRASIL AMERICANO	033.124.051.123	IPU	101.24.0211542	0003	16/03/2024	362175/2024
SIGLO CONSULTORIA LTDA	298.127	TFFP/FX	406.24.0558755	0001	27/03/2024	403830/2024
SIGMA CONSULTORIA DE IMOVEIS E SEGUROS LIMITADA	029.121.022.000	IPU	101.24.0186657	0003	12/03/2024	359595/2024
SIGMA CONSULTORIA DE IMOVEIS E SEGUROS LTDA	079.265	TFFP/FX	406.24.0503708	0001	27/03/2024	376402/2024
SIGMA EMPREENDIMENTOS DIGITAIS LTDA	306.181	TFFP/FX	406.24.0562071	0001	27/03/2024	405164/2024
SIGMA SPAS LTDA	313.242	TFFP/FX	406.24.0565112	0001	27/03/2024	406283/2024
SIGMA SYSTEM CONSULT. E ASSES. EMPRESARIAL LTDA	193.637	TFFP/FX	406.24.0522811	0001	27/03/2024	386595/2024
SIGMA-SVG SERVICOS INDUSTRIAIS LTDA - ME	208.199	TFFP/FX	406.24.0526834	0001	27/03/2024	388781/2024
SIGMATICA EMPR DE MAO DE OBRA E COM DE M	IXY0H87	M.TRANS	709.24.2582236	0001	11/03/2024	420004/2024
SIGMATRONIC TECNOLOGIA APLICADA LTDA	275.266	TFFP/FX	406.24.0549090	0001	27/03/2024	399753/2024
SIGMAWAY MEDICOES E TESTES LTDA	221.143	TFFP/FX	406.24.0530613	0001	27/03/2024	390881/2024
SIGNCOLOR COMUNICACAO LTDA - EPP	133.304	TFFP/FX	406.24.0510267	0001	27/03/2024	379534/2024
SIGNELLO SOCIETY CANTINA E LANCHONETE LTDA	287.860	TFFP/FX	406.24.0554202	0001	27/03/2024	401959/2024
SIGNELLO SOCIETY CANTINA E LANCHONETE LTDA	287.864	TFFP/FX	406.24.0554204	0001	27/03/2024	401960/2024
SIGNUM CURSOS E TREINAMENTO LTDA	338.938	TFFP/FX	406.24.0572473	0001	27/03/2024	408567/2024
SIGOL TECH SERVICOS DE INFORMATICA LTDA	160.322	TFFP/FX	406.24.0514716	0001	27/03/2024	381991/2024
SIGRID VENANCIO QUEIROZ CORREA - ME	228.382	TFSANIT	407.24.0259960	0002	27/03/2024	409499/2024
SIGUE FASHION COM.DE ROUPAS E ACCESS. EIRELI ME	252.588	TFFP/FX	406.24.0540700	0001	27/03/2024	395977/2024
SIGURD FRIEDRICH REITHER	025.019.062.000	IPU	101.24.0165895	0003	17/03/2024	357920/2024
SILAS BELUCIO DOS SANTOS	264.319	TFFP/FX	406.24.0545068	0001	27/03/2024	397942/2024
SILAS BORGES DE SOUZA LAVA RAPIDO SHALON ME	196.385	TFFP/FX	406.24.0523620	0001	27/03/2024	387081/2024
SILAS CALISTO AMORIM	033.089.004.000	IPU	101.24.0209520	0003	16/03/2024	361975/2024
SILAS CAMPOS DOS SANTOS	013.068.015.000	IPU	101.24.0112666	0003	12/03/2024	353337/2024
SILAS CRITELLI REPRESENTACOES LTDA	100.768	TFFP/FX	406.24.0505939	0001	27/03/2024	377456/2024
SILAS DA ROCHA VERNECK TRANSPORTES - ME	211.051	TFFP/FX	406.24.0527615	0001	27/03/2024	389223/2024
SILAS DA SILVA LUCENA	FZV8D54	M.TRANS	709.24.2590885	0001	15/03/2024	424025/2024
SILAS DA SILVA SOUZA	026.088.054.085	IPU	101.24.0175155	0003	12/03/2024	358651/2024
SILAS FELIX	622.559.013.000	IPUTUCE	103.24.0261845	0003	17/03/2024	370503/2024
SILAS FERNANDES DE LIMA		ISS CC	705.23.2804494	0009	07/03/2024	412275/2024
SILAS FERNANDES DE LIMA	512.013.021.000	IPU	101.24.0220547	0003	12/03/2024	363538/2024
SILAS GOMES DE BRITO	ELD8970	M.TRANS	709.24.2605746	0001	22/03/2024	431023/2024
SILAS GONCALVES DE SOUSA	257.949	MULTA	704.24.2528396	0001	05/03/2024	411359/2024
SILAS LEMOS	623.711.021.000	IPUTUCE	103.24.0262727	0003	17/03/2024	370958/2024
SILAS MARKES CLIMATIZACAO DE AMBIENTES EIRELI	228.742	TFFP/FX	406.24.0532745	0001	27/03/2024	392024/2024
SILAS MASCARENHAS LIMA SERVICOS DE FISIOTERAPIA	332.525	TFFP/FX	406.24.0570567	0001	27/03/2024	408019/2024
SILAS MENDES DOS SANTOS	006.088.060.000	IPU	101.24.0066854	0003	12/03/2024	350917/2024
SILAS ORTEGA TRANSPORTES - ME	231.661	TFFP/FX	406.24.0533571	0001	27/03/2024	392443/2024
SILAS PEDRO VIEIRA DA SILVA CONS EM TEC INF LTDA	302.845	TFFP/FX	406.24.0560752	0001	27/03/2024	404640/2024
SILAS PORTO DOS SANTOS	EEK1616	M.TRANS	709.24.2592934	0001	15/03/2024	425050/2024
SILAS REDRADO DE OLIVEIRA 12437513809	RMR9A62	M.TRANS	709.24.2599966	0001	20/03/2024	428419/2024
SILAS RODRIGO DA SILVA	DT22D50	M.TRANS	709.24.2563644	0001	06/03/2024	414086/2024
SILAS RODRIGO DA SILVA	DT22D50	M.TRANS	709.24.2584385	0001	15/03/2024	421038/2024
SILAS RODRIGO DA SILVA	DT22D50	M.TRANS	709.24.2603019	0001	22/03/2024	429764/2024
SILAS RODRIGUES DA SILVA	002.027.025.000	IPU	101.24.0018602	0003	12/03/2024	347045/2024
SILAS RODRIGUES DA SILVA	002.027.025.000	CIP	105.24.0270126	0003	29/03/2024	371362/2024
SILAS RODRIGUES DA SILVA	197.900	TFFP/FX	406.24.0524048	0001	27/03/2024	387336/2024
SILAS RODRIGUES DA SILVA	002.027.024.000	CIP	105.24.0270125	0003	29/03/2024	371361/2024
SILAS RODRIGUES DA SILVA	002.027.024.000	IPU	101.24.0018601	0003	12/03/2024	347044/2024
SILAS SILVA CARRAPEIRO TRANSPORTES ME	192.350	TFFP/FX	406.24.0522446	0001	27/03/2024	386366/2024
SILAS TEODORO DE CASTRO SHIMODA	004.018.185.026	IPU	101.24.0040685	0003	20/03/2024	349019/2024
SILCAM AUTOM E COMERCIO DE MAQ DE COSTURAS LTDA	262.170	TFFP/FX	406.24.0544258	0001	27/03/2024	397598/2024
SILCO - CORRETORA DE SEGUROS LTDA	178.225	TFFP/FX	406.24.0518623	0001	27/03/2024	384158/2024
SILCRIS COM.DE CALCADOS E ACES.LTDA - ME	176.117	TFFP/FX	406.24.0518094	0001	27/03/2024	383862/2024
SILDEIA BORGES DA SILVA	DDX6390	M.TRANS	709.24.2608890	0001	22/03/2024	432777/2024
SILDEIA BORGES SILVA	DDX6390	M.TRANS	709.24.2596948	0001	20/03/2024	426970/2024
SILDO NUNES RIBEIRO	EM24104	M.TRANS	709.24.2568735	0001	06/03/2024	416198/2024
SILENE AMORIM DE JESUS		ISS CC	705.23.2802215	0009	07/03/2024	411701/2024
SILENE AMORIM DE JESUS	026.093.028.000	IPU	101.24.0175377	0003	12/03/2024	358683/2024
SILENE AMORIM DE JESUS	240.485	TFFP/FX	406.24.0536469	0001	27/03/2024	393958/2024
SILENE APARECIDA SANTALIESTRA PINTO	021.043.103.022	IPU	101.24.0150603	0003	16/03/2024	356580/2024
SILENE CAMILO DE LIMA	RF02C88	M.TRANS	709.24.2587177	0001	15/03/2024	422416/2024
SILENE CAMILO DE LIMA	RFO2C88	M.TRANS	709.24.2615667	0001	28/03/2024	433063/2024
SILENE CANDIDO DA SILVA -ME	175.648	TFFP/FX	406.24.0517971	0001	27/03/2024	383799/2024
SILENE CRISTINA VIDEIRA	272.037	TFFP/FX	406.24.0547883	0001	27/03/2024	399206/2024
SILENE SILVA DE MORAIS		ISS CC	705.23.2805752	0009	07/03/2024	412684/2024
SILENY DA ROSA ABI VESSOZI SERVS ODONTOL. LTDA	287.113	TFFP/FX	406.24.0553873	0001	27/03/2024	401809/2024



SILEZIA NOCA	019.004.049.012	IPTU	101.24.0136510	0003	16/03/2024	355265/2024
SILFER TEGA LTDA	312.643	TFFP/FX	406.24.0564873	0001	27/03/2024	406198/2024
SILIBOR INDUSTRIA E COM. DE ART. TECNICOS LTDA	008.044	TFFP/FX	406.24.0500244	0001	27/03/2024	375539/2024
SILIBOR INDUSTRIA E COM.DE ART.TECNICOS LTDA	060.263	TFSANIT	407.24.0257653	0002	27/03/2024	408843/2024
SILIBOR INDUSTRIA E COM.DE ART.TECNICOS LTDA	060.263	TFFP/FX	406.24.0502541	0001	27/03/2024	376065/2024
SILIBOR INDUSTRIA E COMERCIO LTDA	532.100.038.000	IPTU	101.24.0243836	0003	12/03/2024	366396/2024
SILIBOR INDUSTRIA E COMERCIO LTDA	520.003.042.000	IPTU	101.24.0225522	0003	12/03/2024	364198/2024
SILIBOR INDUSTRIA E COMERCIO LTDA	025.107.035.040	IPTU	101.24.0170913	0003	17/03/2024	358248/2024
SILIBOR INDUSTRIA E COMERCIO LTDA	521.209.016.000	IPTU	101.24.0228636	0003	12/03/2024	364509/2024
SILICON VENTURES LTDA	309.664	TFFP/FX	406.24.0563529	0001	27/03/2024	405697/2024
SILIENE FABENI	DBQ9652	M.TRANS	709.24.2591194	0001	15/03/2024	424185/2024
SILIMASTER REPRESENTACOES S/C LTDA	114.262	TFFP/FX	406.24.0507641	0001	27/03/2024	378265/2024
SILIS INDUSTRIA E COMERCIO LTDA - ME	123.691	TFFP/FX	406.24.0508874	0001	27/03/2024	378833/2024
SILK AIR SERVICOS SERIGRAFICOS LTDA - ME	134.609	TFFP/FX	406.24.0510445	0001	27/03/2024	379627/2024
SILK SIGN ABC LTDA	GFF5H66	M.TRANS	709.24.2566901	0001	06/03/2024	415360/2024
SILK SPACE LTDA	300.130	TFFP/FX	406.24.0559561	0001	27/03/2024	404163/2024
SILLOS VIDROS IND.E COM. DE VIDROS E MOLDURAS	319.474	TFFP/FX	406.24.0567110	0001	27/03/2024	406981/2024
SILMAR DE PAULA SANTOS	EU06335	M.TRANS	709.24.2581354	0001	11/03/2024	419550/2024
SILMAR DE SOUZA RODRIGUES	DSV6B99	M.TRANS	709.24.2569347	0001	06/03/2024	416400/2024
SILMARA ALVES DO NASCIMENTO	214.669	TFFP/FX	406.24.0528559	0001	27/03/2024	389720/2024
SILMARA ANDRADE CHAGAS	019.051.045.000	IPTU	101.23.3115037	0005	21/03/2024	345885/2024
SILMARA ANDRADE CHAGAS	019.051.045.000	IPTU	101.24.0139627	0003	16/03/2024	355516/2024
SILMARA APARECIDA DE CAMPOS	FKM2404	M.TRANS	709.24.2606014	0001	22/03/2024	431170/2024
SILMARA BRITO DE LIMA	511.001.071.027	IPTU	101.24.0219057	0003	15/03/2024	363258/2024
SILMARA CAMPOS BARENCE	277.843	TFFP/FX	406.24.0550033	0001	27/03/2024	400171/2024
SILMARA CRISTINA LIMA PERON	048.685	TFSANIT	407.24.0257556	0002	27/03/2024	408831/2024
SILMARA CRISTINA LIMA PERON	048.685	TFFP/FX	406.24.0501951	0001	27/03/2024	375900/2024
SILMARA CRISTINA SOL FALCAO	268.736	TFFP/FX	406.24.0546668	0001	27/03/2024	398648/2024
SILMARA DE A OLIVEIRA CASTEZANA DORALICE R A	GZ07843	M.TRANS	709.24.2592061	0001	15/03/2024	424602/2024
SILMARA DE FATIMA SILVA	225.310	TFFP/FX	406.24.0531937	0001	27/03/2024	391594/2024
SILMARA FERNANDA PINTO	DJA5974	M.TRANS	709.24.2597271	0001	20/03/2024	427139/2024
SILMARA FERREIRA DA SILVA PIRANI	EWL8505	M.TRANS	709.24.2603212	0001	22/03/2024	429857/2024
SILMARA GUARNIERI	024.015.056.177	IPTU	101.24.0159598	0003	15/03/2024	357350/2024
SILMARA HELENA SILVA DE SOUZA	ETB9349	M.TRANS	709.24.2597595	0001	20/03/2024	427298/2024
SILMARA LUCCAS TORRES ZULTAUSKAS	FHE5033	M.TRANS	709.24.2597983	0001	20/03/2024	427487/2024
SILMARA LUCCAS TORRES ZULTAUSKAS	FHE5033	M.TRANS	709.24.2598503	0001	20/03/2024	427762/2024
SILMARA MARIA CARNEIRO DO NASCIMENTO	256.169	TFFP/FX	406.24.0542050	0001	27/03/2024	396566/2024
SILMARA MARIA DA SILVA BAFFILE	SWG8B07	M.TRANS	709.24.2564864	0001	06/03/2024	414452/2024
SILMARA MARIA DE ALMEIDA	218.185	TFFP/FX	406.24.0529666	0001	27/03/2024	390347/2024
SILMARA PENHA FRANCO	004.047.055.142	IPTU	101.24.0043189	0003	15/03/2024	349222/2024
SILMARA PENHA FRANCO	241.744	TFFP/FX	406.24.0536943	0001	27/03/2024	394184/2024
SILMARA PENHA FRANCO	004.047.055.061	IPTU	101.24.0043108	0003	15/03/2024	349221/2024
SILMARA PERES MORAES	250.749	TFFP/FX	406.24.0540044	0001	27/03/2024	395670/2024
SILMARA REGINA DO AMARAL GOMES	521.419.001.000	IPTU	101.24.0230137	0003	12/03/2024	364692/2024
SILMARA REGINA VIVEROS DAS VIRGENS	FMU0F61	M.TRANS	709.24.2607315	0001	22/03/2024	431900/2024
SILMARA SILVA LEITE CONSULTORIA - ME	254.652	TFFP/FX	406.24.0541462	0001	27/03/2024	396317/2024
SILMARA SOUZA SILVA MEIRELES	GGP4E56	M.TRANS	709.24.2604051	0001	22/03/2024	430288/2024
SILMARA XAVIER BRASILEIRO ALVES	FQT5C01	M.TRANS	709.24.2600066	0001	20/03/2024	428463/2024
SILMARA ZACARIAS DE JESUS PEREIRA	DRO6A10	M.TRANS	709.24.2615698	0001	28/03/2024	433077/2024
SILMARIA MAGELA ROCHA	521.423.095.000	IPTU	101.24.0230259	0003	12/03/2024	364705/2024
SILMARIO DE SOUSA BARROS	GAU8113	M.TRANS	709.24.2571629	0001	06/03/2024	417392/2024
SILMARLEY CONCEICAO LEITE DA CUNHA	512.100.063.191	IPTU	101.24.0225071	0003	12/03/2024	364075/2024
SILO PINTO CARNEIRO	532.100.028.098	IPTU	101.24.0243531	0003	12/03/2024	366325/2024
SILVA & BARONI MINIMERCADO LTDA ME	232.956	TFFP/FX	406.24.0533984	0001	27/03/2024	392668/2024
SILVA & CARDOSO TRANSPORTES LTDA	198.289	TFFP/FX	406.24.0524179	0001	27/03/2024	387418/2024
SILVA & COSTA EXPRESS LTDA	309.518	TFFP/FX	406.24.0563468	0001	27/03/2024	405676/2024
SILVA & FILHO REPRESENTACOES S/C LTDA	067.415	TFFP/FX	406.24.0502952	0001	27/03/2024	376182/2024
SILVA & MAZER EVENTOS LTDA	339.624	TFFP/FX	406.24.0572699	0001	27/03/2024	408644/2024
SILVA & PEREIRA EMPREENDIMENTOS LTDA	310.686	TFFP/FX	406.24.0563966	0001	27/03/2024	405865/2024
SILVA CONSULTORIA COMERCIAL LTDA - ME	258.924	TFFP/FX	406.24.0543063	0001	27/03/2024	397064/2024
SILVA E GARCIA SOCIEDADE DE ADVOGADOS	258.012	TFFP/FX	406.24.0542718	0001	27/03/2024	396893/2024
SILVA E GUEDES JOGOS ELETRONICOS RECREAT. LTDA	334.787	TFFP/FX	406.24.0571238	0001	27/03/2024	408195/2024
SILVA E SALLES COM. DE ALIMENTOS E BEBIDAS LTDA	308.811	TFFP/FX	406.24.0563150	0001	27/03/2024	405567/2024
SILVA E TEIXEIRA TREIN.PARA MOTORISTAS LTDA-ME	238.427	TFFP/FX	406.24.0535811	0001	27/03/2024	393628/2024
SILVA JARDIM EMPREENDIMENTOS IMOB SPE LIMITADA	001.032.059.125	IPTU	101.24.0005971	0003	12/03/2024	346319/2024
SILVA JARDIM EMPREENDIMENTOS IMOB SPE LIMITADA	001.032.059.208	IPTU	101.24.0006054	0003	12/03/2024	346321/2024
SILVA JARDIM EMPREENDIMENTOS IMOB SPE LIMITADA	001.032.059.079	IPTU	101.24.0005925	0003	12/03/2024	346317/2024
SILVA JARDIM EMPREENDIMENTOS IMOB SPE LIMITADA	001.032.059.126	IPTU	101.24.0005972	0003	12/03/2024	346320/2024
SILVA JARDIM EMPREENDIMENTOS IMOB SPE LIMITADA	001.032.059.124	IPTU	101.24.0005970	0003	12/03/2024	346318/2024
SILVA MILANES HOLDING PATRIMONIAL LTDA	276.412	TFFP/FX	406.24.0549506	0001	27/03/2024	399936/2024
SILVA MONTEIRO - ASSISTENCIA TECNICA S/C LTDA	138.000	TFFP/FX	406.24.0510949	0001	27/03/2024	379891/2024
SILVA REPRESENTACOES LTDA	309.951	TFFP/FX	406.24.0563652	0001	27/03/2024	405745/2024
SILVAL GUILHERME	521.044.099.000	IPTU	101.24.0227959	0003	12/03/2024	364436/2024
SILVALDO BARBOSA SANTANA	ERK3602	M.TRANS	709.24.2593838	0001	15/03/2024	425531/2024
SILVALDO BARBOSA SANTANA CALCADOS - ME	203.506	TFFP/FX	406.24.0525592	0001	27/03/2024	388157/2024
SILVAN CARLOS DE JESUS GOMES	LLN6051	M.TRANS	709.24.2586869	0001	15/03/2024	422251/2024
SILVAN GOMES DE SOUSA	272.865	TFFP/FX	406.24.0548192	0001	27/03/2024	399346/2024
SILVAN GOMES MOREIRA	152.477	TFFP/FX	406.24.0513289	0001	27/03/2024	381196/2024
SILVANA ALBUQUERQUE DANTAS	024.019.091.351	IPTU	101.24.0160509	0003	15/03/2024	357430/2024
SILVANA ALENCASTRO GASPARETTO	013.010.010.034	IPTU	101.24.0108946	0003	12/03/2024	353115/2024
SILVANA ALVES DA SILVA	273.125	TFFP/FX	406.24.0548315	0001	27/03/2024	399400/2024
SILVANA ALVES DA SILVA	524.034.017.000	IPTU	101.24.0235426	0003	15/03/2024	365395/2024
SILVANA ALVES PAULINO DA SILVA	534.110.017.000	IPTU	101.24.0255578	0003	16/03/2024	368278/2024
SILVANA ANDRADE DE SOUZA	DKN9323	M.TRANS	709.24.2567895	0001	06/03/2024	415749/2024
SILVANA AP. DE SOUSA DI CRESCENZO COSMETICOS	210.570	TFFP/FX	406.24.0527487	0001	27/03/2024	389153/2024
SILVANA APARECIDA ALVES DE FRANCA	EKN5888	M.TRANS	709.24.2567901	0001	06/03/2024	415752/2024
SILVANA APARECIDA CALIXTA ROSA	001.036.007.191	IPTU	101.24.0007160	0003	12/03/2024	346366/2024
SILVANA APARECIDA CALIXTA ROSA	001.036.007.014	IPTU	101.24.0006983	0003	12/03/2024	346363/2024
SILVANA APARECIDA DA SILVA OPTICA ME	FZD2D93	M.TRANS	709.24.2569879	0001	06/03/2024	416618/2024
SILVANA APARECIDA LOPES RIBEIRO - ESPOLIO	031.156.019.000	IPTU	101.24.0200614	0003	17/03/2024	360953/2024
SILVANA APARECIDA VENANCIO PIRES	CPH3143	M.TRANS	709.24.2582487	0001	11/03/2024	420140/2024
SILVANA BATIATA DE ASSUNCAO		PP/FUNE	702.24.4000178	0002	08/03/2024	411270/2024
SILVANA BELUCHE LIMA	DSB5719	M.TRANS	709.24.2591705	0001	15/03/2024	424433/2024
SILVANA BERNINI DOS SANTOS	NZS6614	M.TRANS	709.24.2574209	0001	06/03/2024	418761/2024
SILVANA BRANDAO SOARES	217.923	TFFP/FX	406.24.0529574	0001	27/03/2024	390303/2024
SILVANA CARMINATI SERVICOS AO VAREJO LTDA - ME	232.982	TFFP/FX	406.24.0533993	0001	27/03/2024	392674/2024
SILVANA CASTILHO	003.047.012.913	IPTU	101.24.0031189	0003	17/03/2024	348055/2024
SILVANA CIBELE DA SILVA REIS	211.639	TFFP/FX	406.24.0527793	0001	27/03/2024	389313/2024
SILVANA COLETE	019.007.028.065	IPTU	101.24.0137230	0003	16/03/2024	355315/2024
SILVANA CORDEIRO MATOS	GDWVG17	M.TRANS	709.24.2568061	0001	06/03/2024	415847/2024
SILVANA CORDOVA SOUZA	521.416.001.000	IPTU	101.24.0230078	0003	12/03/2024	364681/2024
SILVANA CRISTINA CARDOSO	DUJ1936	M.TRANS	709.24.2603684	0001	22/03/2024	430096/2024
SILVANA CRISTINA DE SOUSA	156.254	TFFP/FX	406.24.0513954	0001	27/03/2024	381577/2024
SILVANA DE AGUIAR YNOUE DA SILVA	620.510.018.000	IPTU	101.24.0260808	0003	12/03/2024	369181/2024

SILVANA DE BEN	QAJ0G56	M.TRANS	709.24.2581080	0001	11/03/2024	419380/2024
SILVANA DE FATIMA CANDIDO BOSCH		P.PUBL	707.24.0276290	0003	29/03/2024	413825/2024
SILVANA DE MORAIS COM. E SERV. DE TINTAS LTDA.	141.962	TFFP/FX	406.24.0511520	0001	27/03/2024	380228/2024
SILVANA DE SOUZA	176.621	TFFP/FX	406.24.0518232	0001	27/03/2024	383930/2024
SILVANA DE SOUZA PINTO BENEDETTI	FB9285	M.TRANS	709.24.2592050	0001	15/03/2024	424597/2024
SILVANA DO NASCIMENTO	LBQ3135	M.TRANS	709.24.2591455	0001	15/03/2024	424304/2024
SILVANA DONIZETE SILVEIRA	DF1600	M.TRANS	709.24.2605571	0001	22/03/2024	430924/2024
SILVANA DOS SANTOS RIBEIRO	031.143.065.000	IPTU	101.24.0200106	0003	17/03/2024	360886/2024
SILVANA FELICIANO	268.685	TFFP/FX	406.24.0546647	0001	27/03/2024	398641/2024
SILVANA FELISBERTO	022.010.040.000	IPTU	101.24.0153696	0003	09/03/2024	356828/2024
SILVANA FELISBERTO COMMODARO	023.005.052.000	IPTU	101.24.0154734	0003	12/03/2024	356926/2024
SILVANA FERNANDA DE GODOI SILVEIRA MOVEIS	183.606	TFFP/FX	406.24.0520003	0001	27/03/2024	384971/2024
SILVANA FERNANDES DE OLIVEIRA	532.533.001.063	IPTU	101.24.0248366	0003	12/03/2024	367193/2024
SILVANA G. DA SILVA REPRESENTACOES	184.427	ISS	292.24.4421013	0001	15/03/2024	374877/2024
SILVANA G. DA SILVA REPRESENTACOES	184.427	TFFP/FX	406.24.0520228	0001	27/03/2024	385103/2024
SILVANA GAMES DE ANTONIO	003.041.174.083	IPTU	101.24.0029162	0003	17/03/2024	347761/2024
SILVANA GIL LOPES PEREIRA	EAL3110	M.TRANS	709.24.2584034	0001	11/03/2024	420957/2024
SILVANA GOMES DE OLIVEIRA DE PAULA	270.074	TFFP/FX	406.24.0547177	0001	27/03/2024	398874/2024
SILVANA GOMES MEDURI	246.999	TFFP/FX	406.24.0538706	0001	27/03/2024	395047/2024
SILVANA GONCALVES DE JESUS	030.046.119.072	IPTU	101.24.0189884	0003	16/03/2024	359866/2024
SILVANA LAGARES DA SILVA NASCIMENTO	AHB9154	M.TRANS	709.24.2595523	0001	15/03/2024	426459/2024
SILVANA LOUZADO DA SILVA	DGR1939	M.TRANS	709.24.2598121	0001	20/03/2024	427561/2024
SILVANA LOUZADO DA SILVA	FJ02F24	M.TRANS	709.24.2590306	0001	15/03/2024	423719/2024
SILVANA MACHADO DA SILVA	LPC3E65	M.TRANS	709.24.2573323	0001	06/03/2024	418295/2024
SILVANA MARIA DA SILVA	EY3924	M.TRANS	709.24.2580762	0001	11/03/2024	419209/2024
SILVANA MARIONI LURASCHI	534.102.014.000	IPTU	101.24.0255096	0003	16/03/2024	368204/2024
SILVANA MARIONI LURASCHI	534.102.015.000	IPTU	101.24.0255097	0003	16/03/2024	368205/2024
SILVANA MARIONI LURASCHI	534.102.014.000	CIP	105.24.0274492	0003	29/03/2024	372742/2024
SILVANA MENDES	510.232.002.000	IPTU	101.24.0216373	0003	12/03/2024	362866/2024
SILVANA MENDES	194.728	TFFP/FX	406.24.0523162	0001	27/03/2024	386800/2024
SILVANA NAPOLEAO DE MENDONCA	282.028	TFFP/FX	406.24.0551572	0001	27/03/2024	400822/2024
SILVANA PEDROSO DOS SANTOS	510.313.001.028	IPTU	101.24.0217790	0003	12/03/2024	363015/2024
SILVANA PEREIRA	281.773	TFFP/FX	406.24.0551478	0001	27/03/2024	400785/2024
SILVANA PEREIRA DE LISBOA	308.224	TFFP/FX	406.24.0562904	0001	27/03/2024	405478/2024
SILVANA PEREIRA DE OLIVEIRA	DEN1023	M.TRANS	709.24.2594647	0001	15/03/2024	425968/2024
SILVANA PIRES DOS SANTOS	DKN3107	M.TRANS	709.24.2565841	0001	06/03/2024	414928/2024
SILVANA RAMOS DO NASCIMENTO - ESPOLIO	032.073.062.098	IPTU	101.24.0203402	0003	17/03/2024	361259/2024
SILVANA REGINA DE MELO MONTICO	EZG2H64	M.TRANS	709.24.2588188	0001	15/03/2024	422816/2024
SILVANA RIBEIRO DA LUZ	530.123.011.000	IPTU	101.24.0238567	0003	12/03/2024	365808/2024
SILVANA ROCHA SOARES	016.015.122.013	IPTU	101.24.0122134	0003	12/03/2024	354102/2024
SILVANA RODRIGUES VICENTE	CZ09299	M.TRANS	709.24.2574705	0001	06/03/2024	419052/2024
SILVANA ROMAO DE SOUZA FERREIRA	DZC4E66	M.TRANS	709.24.2594908	0001	15/03/2024	426090/2024
SILVANA ROMAO GOMES	030.046.112.013	IPTU	101.24.0189247	0003	16/03/2024	359776/2024
SILVANA SANTOS SILVA E FONSECA	121.538	TFSANIT	407.24.0258311	0002	27/03/2024	408980/2024
SILVANA SANTOS SILVA E FONSECA	121.538	TFFP/FX	406.24.0508565	0001	27/03/2024	378692/2024
SILVANA SILVEIRA DA CRUZ	EPF2175	M.TRANS	709.24.2599373	0001	20/03/2024	428171/2024
SILVANA SIMOES REQUENA	EVE8100	M.TRANS	709.24.2586799	0001	15/03/2024	422217/2024
SILVANA SOUZA CERQUEIRA	532.011.026.000	IPTU	101.24.0240277	0003	12/03/2024	365976/2024
SILVANA SOUZA MORENO	142.262	TFFP/FX	406.24.0511558	0001	27/03/2024	380249/2024
SILVANA SPONTO SOC.INDIV.DE ADVOCACIA	255.746	TFFP/FX	406.24.0541877	0001	27/03/2024	396495/2024
SILVANA TIBURCIO DA SILVA	EY06C01	M.TRANS	709.24.2603325	0001	22/03/2024	429921/2024
SILVANA VIEIRA LIMA	FFS4123	M.TRANS	709.24.2590814	0001	15/03/2024	423977/2024
SILVANA VIEIRA MAIA	010.040.134.051	IPTU	101.24.0092604	0003	15/03/2024	352186/2024
SILVANA VIEIRA MAIA	010.040.134.028	IPTU	101.24.0092581	0003	15/03/2024	352185/2024
SILVANDIRA BELON NASCIMENTO	533.112.021.000	IPTU	101.24.0249804	0003	16/03/2024	367497/2024
SILVANE FERREIRA DA SILVA	032.073.064.027	IPTU	101.24.0203691	0003	17/03/2024	361338/2024
SILVANEI DE SOUZA	EIV6H88	M.TRANS	709.24.2564906	0001	06/03/2024	414469/2024
SILVANETE FARIAS LIMA	BKM6219	M.TRANS	709.24.2616452	0001	28/03/2024	433516/2024
SILVANETE VITURINO DA SILVA OLIVEIRA	EMD6B13	M.TRANS	709.24.2567927	0001	06/03/2024	415769/2024
SILVANI EUGENIO CESARIO	FID7102	M.TRANS	709.24.2605899	0001	22/03/2024	431106/2024
SILVANIA CRISTINA MACHADO	331.558	TFFP/FX	406.24.0570340	0001	27/03/2024	407952/2024
SILVANIA DE JESUS DA SILVA PAIVA	510.213.022.000	CIP	105.24.0272301	0003	29/03/2024	371845/2024
SILVANIA DE JESUS DA SILVA PAIVA	510.213.022.000	IPTU	101.24.0215853	0003	12/03/2024	362803/2024
SILVANIA FELIX DOS SANTOS	001.064.022.012	IPTU	101.24.0010306	0003	12/03/2024	346553/2024
SILVANIA FERREIRA	512.026.102.000	IPTU	101.24.0222183	0003	12/03/2024	363696/2024
SILVANIA LUZIMAR CAIXETA	011.033.116.372	IPTU	101.24.0097122	0003	12/03/2024	352458/2024
SILVANIA NOVAES DOS SANTOS QUEIROZ	402.007.030.000	IPTU	101.24.0212357	0003	15/03/2024	362290/2024
SILVANIA SILVA SOC INDIVIDUAL DE ADVOCACIA	305.356	TFFP/FX	406.24.0561749	0001	27/03/2024	405035/2024
SILVANILDO DE BOZANO RIBEIRO	280.847	TFFP/FX	406.24.0551155	0001	27/03/2024	400647/2024
SILVANILDO DE BOZANO RIBEIRO	250.248	TFFP/FX	406.24.0539873	0001	27/03/2024	395588/2024
SILVANO FERREIRA PEDRA		ISS CC	705.23.2806240	0009	07/03/2024	412844/2024
SILVANO NUNES DE OLIVEIRA NETO	BAQ4C36	M.TRANS	709.24.2599145	0001	20/03/2024	428063/2024
SILVANO AGUIAR DE JESUS	FHU5067	M.TRANS	709.24.2600818	0001	20/03/2024	428884/2024
SILVANO CARDOSO DOS SANTOS	246.950	TFFP/FX	406.24.0538688	0001	27/03/2024	395039/2024
SILVANO CHEVES PEREIRA DA MATA	EUY0117	M.TRANS	709.24.2571937	0001	06/03/2024	417566/2024
SILVANO DE ALMEIDA SILVA HIDRAULICA	307.923	ISS	291.24.4414683	0001	15/03/2024	373513/2024
SILVANO DE OLIVEIRA BORGES	006.061.090.000	IPTU	101.24.0065447	0003	12/03/2024	350768/2024
SILVANO DONIZETTI LOPES	133.741	TFFP/FX	406.24.0510325	0001	27/03/2024	379567/2024
SILVANO MENEHETTI	CYM6698	M.TRANS	709.24.2599965	0001	20/03/2024	428418/2024
SILVANO MILAN MECANICA E AR - ME	258.435	TFFP/FX	406.24.0542868	0001	27/03/2024	396966/2024
SILVANO PEREIRA DE BARROS	101.951	TFFP/FX	406.24.0506093	0001	27/03/2024	377521/2024
SILVANY ARAUJO SERVICOS ADM-SUPLY CHAIN LTDA	294.368	TFFP/FX	406.24.0557119	0001	27/03/2024	403136/2024
SILVANY ARAUJO SOUZA	027.073.061.013	IPTU	101.24.0178634	0003	12/03/2024	358940/2024
SILVAPLANA PARTICIPACOES LTDA	534.507.006.000	IPTU	101.23.5252608	0005	16/05/2023	346038/2024
SILVAPLANA PARTICIPACOES LTDA	534.500.005.000	IPTU	101.23.5252535	0005	16/05/2023	346037/2024
SILVAZINHA PEREIRA-ESPOLIO	031.154.005.000	IPTU	101.24.0200545	0003	17/03/2024	360949/2024
SILVEIRA FREIRE S/A EXP. E IMP.	032.072.115.000	IPTU	101.24.0203228	0003	17/03/2024	361223/2024
SILVEIRA FREIRE S/A EXP. E IMP.	032.072.117.000	IPTU	101.24.0203230	0003	17/03/2024	361224/2024
SILVEIRA MANUT. E REPAR. DE CALDEIRAS LTDA-ME	224.517	TFFP/FX	406.24.0531685	0001	27/03/2024	391470/2024
SILVERIA SALVINA DE ALMEIDA SILVA	MRO7800	M.TRANS	709.24.2590857	0001	15/03/2024	424003/2024
SILVERIO & REIS MAN. E REPAROS EM GERAL LTDA EPP	241.059	TFFP/FX	406.24.0536700	0001	27/03/2024	394063/2024
SILVERIO BENICIO DOS SANTOS	532.100.095.015	IPTU	101.24.0243868	0003	12/03/2024	366406/2024
SILVERIO MACCHIA	008.015.021.000	IPTU	101.24.0077705	0003	12/03/2024	351468/2024
SILVERSTONE EMPREEND. IMOBILIARIOS SPE LTDA	025.008.053.127	IPTU	101.24.0165460	0003	17/03/2024	357886/2024
SILVERSTONE EMPREEND. IMOBILIARIOS SPE LTDA	025.008.053.031	IPTU	101.24.0165364	0003	17/03/2024	357872/2024
SILVERSTONE EMPREEND. IMOBILIARIOS SPE LTDA	025.008.053.013	IPTU	101.24.0165346	0003	17/03/2024	357868/2024
SILVERSTONE EMPREEND. IMOBILIARIOS SPE LTDA	025.008.053.050	IPTU	101.24.0165383	0003	17/03/2024	357873/2024
SILVERSTONE EMPREEND. IMOBILIARIOS SPE LTDA	025.008.053.122	IPTU	101.24.0165455	0003	17/03/2024	357885/2024
SILVERSTONE EMPREEND. IMOBILIARIOS SPE LTDA	025.008.053.092	IPTU	101.24.0165425	0003	17/03/2024	357880/2024
SILVERSTONE EMPREEND. IMOBILIARIOS SPE LTDA	025.008.053.107	IPTU	101.24.0165440	0003	17/03/2024	357881/2024
SILVERSTONE EMPREEND. IMOBILIARIOS SPE LTDA	025.008.053.089	IPTU	101.24.0165422	0003	17/03/2024	357878/2024
SILVERSTONE EMPREEND. IMOBILIARIOS SPE LTDA	025.008.053.151	IPTU	101.24.0165484	0003	17/03/2024	357888/2024
SILVERSTONE EMPREEND. IMOBILIARIOS SPE LTDA	025.008.053.163	IPTU	101.24.0165496	0003	17/03/2024	357889/2024
SILVESTRE DAVID	CPB6989	M.TRANS	709.24.2580992	0001	11/03/2024	419328/2024

SILVESTRE GONCALVES DE PAULA	211.720	TFFP/FX	406.24.0527810	0001	27/03/2024	389324/2024
SILVESTRE MORASSI	522.103.051.000	IPTU	101.24.0232910	0003	12/03/2024	365043/2024
SILVESTRE SPIGOLON	021.082.051.000	IPTU	101.24.0152629	0003	16/03/2024	356742/2024
SILVESTREIN SERVICOS MEDICOS LTDA	301.604	TFFP/FX	406.24.0560189	0001	27/03/2024	404425/2024
SILVIA ALVES DE LIMA	177.587	TFFP/FX	406.24.0518466	0001	27/03/2024	384065/2024
SILVIA AMIGO LERENO	006.120.005.065	IPTU	101.24.0067348	0003	12/03/2024	350965/2024
SILVIA APARECIDA DA PONICENA	018.064.005.032	IPTU	101.24.0134352	0003	17/03/2024	355081/2024
SILVIA APARECIDA FERNANDES NETO GONCALVES	259.571	TFFP/FX	406.24.0543278	0001	27/03/2024	397167/2024
SILVIA APARECIDA SAITO	148.856	TFFP/FX	406.24.0512634	0001	27/03/2024	380847/2024
SILVIA BARBOSA DA SILVA	BJA7G48	M.TRANS	709.24.2583274	0001	11/03/2024	420528/2024
SILVIA BIONDI	168.930	TFFP/FX	406.24.0516403	0001	27/03/2024	382942/2024
SILVIA CARDOSO CAPELOS BROETTO	331.131	TFFP/FX	406.24.0570230	0001	27/03/2024	407922/2024
SILVIA CARDOSO DE SOUZA	033.124.051.171	IPTU	101.24.0211590	0003	16/03/2024	362179/2024
SILVIA CORBELLINI SILVA	COH3392	M.TRANS	709.24.2574067	0001	06/03/2024	418675/2024
SILVIA CRISTINA PIM DO NASC.SERV. EM INFOR.LTDA	132.219	TFFP/FX	406.24.0510121	0001	27/03/2024	379461/2024
SILVIA CRISTINA PRADO	187.830	TFFP/FX	406.24.0521169	0001	27/03/2024	385645/2024
SILVIA CRISTINA ROBERTO VILLANI	220.631	TFFP/FX	406.24.0530431	0001	27/03/2024	390768/2024
SILVIA CRISTINE MORAES THE	EUN6315	M.TRANS	709.24.2598424	0001	20/03/2024	427722/2024
SILVIA DA CONCEICAO DE SOUZA AUTIERI	020.108.013.000	IPTU	101.24.0146295	0003	15/03/2024	356180/2024
SILVIA DA SILVA ARAUJO SANTOS	534.121.003.000	CIP	105.24.0274613	0003	29/03/2024	372803/2024
SILVIA DA SILVA ARAUJO SANTOS	226.341	TFFP/FX	406.24.0532269	0001	27/03/2024	391769/2024
SILVIA DE FATIMA FLORIANO	006.045.043.001	IPTU	101.24.0063882	0003	12/03/2024	350642/2024
SILVIA DE PAULA SANTOS -EPP	230.177	TFFP/FX	406.24.0533096	0001	27/03/2024	392201/2024
SILVIA DE SOUSA FLORENCIO SILVA	032.073.064.102	IPTU	101.24.0203766	0003	17/03/2024	361357/2024
SILVIA ERLANDIA RIBEIRO - ME	213.840	TFFP/FX	406.24.0528290	0001	27/03/2024	389572/2024
SILVIA FAGUNDES PAISAGISMO E JARDINAGEM LTDA	261.323	TFFP/FX	406.24.0543935	0001	27/03/2024	397451/2024
SILVIA FERNANDA CABRAL DE ALCANTARA	025.117.052.378	IPTU	101.24.0172077	0003	17/03/2024	358359/2024
SILVIA FERREIRA DOS SANTOS DE LIMA	EUG6C30	M.TRANS	709.24.2589569	0001	15/03/2024	423352/2024
SILVIA FERREIRA RODRIGUES	160.100	TFFP/FX	406.24.0514673	0001	27/03/2024	381964/2024
SILVIA GENTIL	169.669	TFFP/FX	406.24.0516580	0001	27/03/2024	383035/2024
SILVIA GOMES BORDON	020.005.030.150	IPTU	101.24.0140751	0003	15/03/2024	355616/2024
SILVIA H DE FREITAS RIZZO CANTINA MAANAIM - ME	200.296	TFFP/FX	406.24.0524748	0001	27/03/2024	387726/2024
SILVIA H DE FREITAS RIZZO CANTINA MAANAIM - ME	200.296	TFSANIT	407.24.0259442	0002	27/03/2024	409319/2024
SILVIA HELENA ARTHUSO SERVICOS ADMINISTRATIVOS	228.568	TFFP/FX	406.24.0532689	0001	27/03/2024	391989/2024
SILVIA HELENA GERMEM PEREIRA	DEE0E45	M.TRANS	709.24.2585054	0001	15/03/2024	421385/2024
SILVIA HELENA GIROTO MOSCONI	020.006.001.176	IPTU	101.24.0141067	0003	15/03/2024	355643/2024
SILVIA HELENA PINOTTI	GH0383	M.TRANS	709.24.2586505	0001	15/03/2024	422079/2024
SILVIA HOZUMI UTIYAMA	FVN6F25	M.TRANS	709.24.2603621	0001	22/03/2024	430069/2024
SILVIA LOPES DOS SANTOS	033.001.297.000	IPTU	101.24.0204918	0003	16/03/2024	361542/2024
SILVIA LUCAS DE CALDAS	062.637	TFFP/FX	406.24.0502664	0001	27/03/2024	376099/2024
SILVIA MARA NOVAES SOUSA BERTANI	282.088	TFFP/FX	406.24.0551592	0001	27/03/2024	400830/2024
SILVIA MARA NOVAES SOUSA BERTANI	025.092.008.000	IPTU	101.24.0169998	0003	17/03/2024	358189/2024
SILVIA MARIA CARVALHO PINHEIRO GONCALVES	093.583	TFFP/FX	406.24.0505039	0001	27/03/2024	377020/2024
SILVIA MARIA CARVALHO PINHEIRO GONCALVES	FLA8909	M.TRANS	709.24.2591386	0001	15/03/2024	424278/2024
SILVIA MARIA CARVALHO PINHEIRO GONCALVES	093.583	TFSANIT	407.24.0257990	0002	27/03/2024	408911/2024
SILVIA MARIA DA SILVA SANTOS	DUH2151	M.TRANS	709.24.2572275	0001	06/03/2024	417746/2024
SILVIA MARIA FRUTUOSA DE OLIVEIRA	511.203.003.000	IPTU	101.24.0219906	0003	15/03/2024	363443/2024
SILVIA MARIA MOREIRA	FEL4853	M.TRANS	709.24.2565058	0001	06/03/2024	414557/2024
SILVIA MARIA SILVESTRINI	GAV7C95	M.TRANS	709.24.2616886	0001	28/03/2024	433767/2024
SILVIA MARIA SILVESTRINI	GAV7C95	M.TRANS	709.24.2565161	0001	06/03/2024	414614/2024
SILVIA MARIA SOARES	182.060	TFFP/FX	406.24.0519567	0001	27/03/2024	384715/2024
SILVIA NASCIMENTO GRAMATICO	215.741	TFFP/FX	406.24.0528926	0001	27/03/2024	389915/2024
SILVIA NOBREGA FERNANDES	532.100.100.190	IPTU	101.24.0244571	0003	12/03/2024	366597/2024
SILVIA PATRICIA ZIMMERMANN COIMBRA NEVES	189.059	TFFP/FX	406.24.0521513	0001	27/03/2024	385850/2024
SILVIA PAULA SIMIONI	FSZ8344	M.TRANS	709.24.2615730	0001	28/03/2024	433090/2024
SILVIA REGINA BRANDT	122.225	TFFP/FX	406.24.0508668	0001	27/03/2024	378738/2024
SILVIA REGINA BRANDT	GBK3H08	M.TRANS	709.24.2590704	0001	15/03/2024	423926/2024
SILVIA REGINA CROTT POPAZOGLO	226.224	TFFP/FX	406.24.0532226	0001	27/03/2024	391743/2024
SILVIA REGINA DE ALMEIDA - EPP	233.826	TFFP/FX	406.24.0534297	0001	27/03/2024	392816/2024
SILVIA REGINA DE MENDONCA	014.029.009.022	IPTU	101.24.0114500	0003	12/03/2024	353488/2024
SILVIA REGINA DE SOUZA	ECH0662	M.TRANS	709.24.2586340	0001	15/03/2024	421990/2024
SILVIA REGINA DE SOUZA	ECH0662	M.TRANS	709.24.2593756	0001	15/03/2024	425484/2024
SILVIA REGINA DE SOUZA	ECH0662	M.TRANS	709.24.2568110	0001	06/03/2024	415876/2024
SILVIA REGINA DEL PINO BLANCO - ME	200.505	TFFP/FX	406.24.0524799	0001	27/03/2024	387752/2024
SILVIA REGINA DOS SANTOS	EUN4366	M.TRANS	709.24.2598068	0001	20/03/2024	427533/2024
SILVIA REGINA EMP.IMOB. E PARTICIPACOES LTDA	204.516	TFFP/FX	406.24.0525879	0001	27/03/2024	388299/2024
SILVIA REGINA MARTINS	033.132.008.000	IPTU	101.24.0212092	0003	16/03/2024	362248/2024
SILVIA REGINA MEDEIROS DE OLIVEIRA	176.915	TFFP/FX	406.24.0518301	0001	27/03/2024	383971/2024
SILVIA REGINA PARREIRA DA SILVA	023.051.092.011	IPTU	101.24.0157342	0003	12/03/2024	357113/2024
SILVIA REGINA PARREIRA DA SILVA	018.054.017.000	IPTU	101.24.0133808	0003	17/03/2024	355027/2024
SILVIA REGINA PEREIRA	125.072	TFFP/FX	406.24.0509067	0001	27/03/2024	378930/2024
SILVIA REGINA SANTANA NOBRE	216.963	TFFP/FX	406.24.0529286	0001	27/03/2024	390140/2024
SILVIA ROBERTA DA SILVA NOVAES	218.839	TFFP/FX	406.24.0529888	0001	27/03/2024	390484/2024
SILVIA RODRIGUES DRAGO	FSP7448	M.TRANS	709.24.2570251	0001	06/03/2024	416782/2024
SILVIA SALVINO DE SOUZA	003.045.159.088	IPTU	101.23.2779626	0010	27/03/2024	345512/2024
SILVIA SOUZA SIERRA	096.369	TFFP/FX	406.24.0505361	0001	27/03/2024	377186/2024
SILVIA TAKESHITA DE TOLEDO	007.032.020.000	IPTU	101.24.0070310	0003	12/03/2024	351151/2024
SILVIA TEREZA LIOI DA SILVA	285.918	TFFP/FX	406.24.0553293	0001	27/03/2024	401529/2024
SILVIA TEREZA ZELENÍ	015.116.017.000	IPTU	101.24.0120969	0003	12/03/2024	354015/2024
SILVIA TORRES DE LIMA	EWD8139	M.TRANS	709.24.2606324	0001	22/03/2024	431372/2024
SILVIA TORRES DE LIMA	EWD8139	M.TRANS	709.24.2606327	0001	22/03/2024	431374/2024
SILVIA VALENTE	QX06J30	M.TRANS	709.24.2584914	0001	15/03/2024	421314/2024
SILVIA VIEIRA SANT ANA	EXY2J22	M.TRANS	709.24.2594157	0001	15/03/2024	425706/2024
SILVIANE GONSALES LEONEL	033.124.046.218	IPTU	101.24.0211288	0003	15/03/2024	362137/2024
SILVIANO MAIA	FYW6D46	M.TRANS	709.24.2591353	0001	15/03/2024	424266/2024
SILVINA COMERCIO DE ACAI LTDA	288.609	TFFP/FX	406.24.0554524	0001	27/03/2024	402076/2024
SILVINA R DA COSTA SOUZA	EIP1409	M.TRANS	709.24.2595130	0001	15/03/2024	426216/2024
SILVINO SOARES BRANDAO	012.024.049.001	IPTU	101.24.0102981	0003	15/03/2024	352770/2024
SILVINO JOSE DA ROCHA	QUV7135	M.TRANS	709.24.2606170	0001	22/03/2024	431264/2024
SILVINO MANOEL	007.074.005.060	IPTU	101.23.0073306	0011	10/11/2023	345047/2024
SILVINO MANOEL	007.074.005.060	IPTU	101.23.0073306	0010	10/10/2023	345046/2024
SILVINO MANOEL	007.074.005.060	IPTU	101.23.0073306	0012	10/12/2023	345048/2024
SILVIO ALBERTO VICENTE	FMN1E58	M.TRANS	709.24.2590217	0001	15/03/2024	423669/2024
SILVIO ALEXANDRE CHIRO	OCJ4430	M.TRANS	709.24.2603299	0001	22/03/2024	429906/2024
SILVIO ALEXANDRE DEDICA	023.054.002.000	IPTU	101.24.0157640	0003	12/03/2024	357132/2024
SILVIO ALEXANDRE DEDICA	029.023.050.000	IPTU	101.24.0183625	0003	12/03/2024	359381/2024
SILVIO ALEXANDRE MARTINS	530.105.036.000	IPTU	101.24.0237792	0003	12/03/2024	365719/2024
SILVIO ALVES DE ALMEIDA	524.421.001.000	CIP	105.24.0273537	0003	29/03/2024	372297/2024
SILVIO ALVES DE ALMEIDA	510.215.053.000	IPTU	101.24.0216001	0003	12/03/2024	362824/2024
SILVIO ALVES DE ALMEIDA	510.215.053.000	CIP	105.24.0272363	0003	29/03/2024	371880/2024
SILVIO ALVES DOS SANTOS	006.093.068.000	IPTU	101.24.0067078	0003	12/03/2024	350939/2024
SILVIO ALVES FERREIRA	623.101.095.000	IPTUTCE	103.24.0262027	0003	17/03/2024	370593/2024
SILVIO ALVES FERREIRA	623.101.096.000	IPTUTCE	103.24.0262028	0003	17/03/2024	370594/2024



SILVIO APARECIDO CARLI	147.304	TFFP/FX	406.24.0512399	0001	27/03/2024	380707/2024
SILVIO ARCANJO DE SOUZA	532.069.003.000	IPTU	101.24.0242389	0003	12/03/2024	366179/2024
SILVIO ARRUDA	EJE7270	M.TRANS	709.24.2585973	0001	15/03/2024	421815/2024
SILVIO AUGUSTO RODRIGUES JUNIOR	029.137.010.000	IPTU	101.24.0186987	0003	12/03/2024	359618/2024
SILVIO AUGUSTO RODRIGUES JUNIOR	176.112	TFFP/FX	406.24.0518092	0001	27/03/2024	383861/2024
SILVIO BATISTA CALEGARIM	534.022.006.000	IPTU	101.24.0254254	0003	16/03/2024	368096/2024
SILVIO BELLISONI FILHO	510.100.043.138	IPTU	101.24.0213840	0003	12/03/2024	362530/2024
SILVIO BENTO DA SILVA JUNIOR	330.124	TFFP/FX	406.24.0569955	0001	27/03/2024	407848/2024
SILVIO BERNARDINO AMARO	211.659	TFFP/FX	406.24.0527798	0001	27/03/2024	389317/2024
SILVIO BERNARDO	DG14187	M.TRANS	709.24.2572828	0001	06/03/2024	418032/2024
SILVIO BERNARDO JUNIOR	166.253	TFFP/FX	406.24.0515863	0001	27/03/2024	382651/2024
SILVIO BORGONI		ISS CC	705.23.2807032	0009	07/03/2024	413145/2024
SILVIO BRANDAO DE FREITAS	EVL9519	M.TRANS	709.24.2594696	0001	15/03/2024	425994/2024
SILVIO BUENO JUNIOR	102.217	TFFP/FX	406.24.0506121	0001	27/03/2024	377531/2024
SILVIO CARLOS GOBBI-ESPOLIO	021.026.050.000	IPTU	101.23.2792378	0009	04/03/2024	345590/2024
SILVIO CARLOS GOBBI-ESPOLIO	021.026.050.000	IPTU	101.24.0149940	0003	16/03/2024	356522/2024
SILVIO CARLOS QUAIOTTI	146.392	TFFP/FX	406.24.0512237	0001	27/03/2024	380620/2024
SILVIO CARLOS RIGOLETO	534.155.010.000	IPTU	101.24.0257412	0003	16/03/2024	368612/2024
SILVIO CARLOS SIMOES	155.244	TFFP/FX	406.24.0513768	0001	27/03/2024	381460/2024
SILVIO CESAR DE ARAUJO	033.124.049.037	IPTU	101.24.0211364	0003	16/03/2024	362149/2024
SILVIO CESAR DE FARIA	158.014	TFFP/FX	406.24.0514292	0001	27/03/2024	381755/2024
SILVIO CESAR DE FARIA ME	DBM2099	M.TRANS	709.24.2604253	0001	22/03/2024	430354/2024
SILVIO CESAR JORGE	161.311	TFFP/FX	406.24.0514911	0001	27/03/2024	382108/2024
SILVIO CESAR PIRES	024.019.068.027	IPTU	101.24.0160099	0003	15/03/2024	357380/2024
SILVIO CESAR ULLIANA LOPES	027.012.027.000	IPTU	101.24.0176153	0003	12/03/2024	358755/2024
SILVIO CUZZIOL	003.069.026.000	IPTU	101.24.0035007	0003	17/03/2024	348537/2024
SILVIO DAMISKI TEIXEIRA DE CASTRO	029.079.021.000	IPTU	101.24.0185973	0003	12/03/2024	359551/2024
SILVIO DE ALENCAR TELLES	233.951	TFFP/FX	406.24.0534339	0001	27/03/2024	392840/2024
SILVIO DE OLIVEIRA	001.021.050.013	IPTU	101.24.0003671	0003	12/03/2024	346211/2024
SILVIO DE PAIVA CONSULTORIA ADMINISTRATIVA	276.588	TFFP/FX	406.24.0549573	0001	27/03/2024	399966/2024
SILVIO DEL CORSO	012.011.004.000	IPTU	101.24.0101594	0003	15/03/2024	352658/2024
SILVIO DEL CORSO	012.017.004.002	IPTU	101.24.0102326	0003	15/03/2024	352707/2024
SILVIO DIAS DO NASCIMENTO	CTJ1161	M.TRANS	709.24.2582310	0001	11/03/2024	420055/2024
SILVIO DOS SANTOS CARVALHO	532.076.002.000	IPTU	101.24.0242778	0003	12/03/2024	366215/2024
SILVIO DOS SANTOS SILVA JUNIOR	015.062.082.000	IPTU	101.24.0118690	0003	12/03/2024	353808/2024
SILVIO DOS SANTOS SILVA JUNIOR	157.674	TFFP/FX	406.24.0514240	0001	27/03/2024	381727/2024
SILVIO DUARTE DA SILVA	123.824	TFFP/FX	406.24.0508899	0001	27/03/2024	378849/2024
SILVIO EMILIO FANANI	181.366	TFFP/FX	406.24.0519390	0001	27/03/2024	384620/2024
SILVIO FERNANDES	BPS7635	M.TRANS	709.24.2592960	0001	15/03/2024	425070/2024
SILVIO FERNANDES	032.066.020.000	CIP	105.24.0271933	0003	29/03/2024	371733/2024
SILVIO FERREIRA DA SILVA	532.100.095.029	IPTU	101.24.0243882	0003	12/03/2024	366411/2024
SILVIO FERREIRA DA SILVA	FXA7D98	M.TRANS	709.24.2597762	0001	20/03/2024	427378/2024
SILVIO FERREIRA DE GOES	003.047.013.511	IPTU	101.24.0031786	0003	17/03/2024	348135/2024
SILVIO FONSECA	029.152.012.000	IPTU	101.24.0187232	0003	23/03/2024	359633/2024
SILVIO FURQUIM DE ALMEIDA	313.744	TFSANIT	407.24.0261797	0002	27/03/2024	410169/2024
SILVIO FURQUIM DE ALMEIDA	313.744	TFFP/FX	406.24.0565317	0001	27/03/2024	406355/2024
SILVIO GEORGE SANTOS	260.243	TFFP/FX	406.24.0543530	0001	27/03/2024	397279/2024
SILVIO GIBERTI	FGJ8840	M.TRANS	709.24.2592444	0001	15/03/2024	424795/2024
SILVIO GODINHO DE SOUZA	532.100.028.045	IPTU	101.24.0243478	0003	12/03/2024	366310/2024
SILVIO GONCALVES DOS SANTOS	263.618	TFFP/FX	406.24.0544790	0001	27/03/2024	397825/2024
SILVIO JACO	095.310	TFFP/FX	406.24.0505232	0001	27/03/2024	377122/2024
SILVIO JF FINANCEIRA	181.587	TFFP/FX	406.24.0519447	0001	27/03/2024	384651/2024
SILVIO JOSE FREITAS LEITE	FFV8632	M.TRANS	709.24.2605692	0001	22/03/2024	430991/2024
SILVIO JOSE FREITAS LEITE	FFV8632	M.TRANS	709.24.2573937	0001	06/03/2024	418607/2024
SILVIO JOSE LOPES	091.069	TFFP/FX	406.24.0504773	0001	27/03/2024	376877/2024
SILVIO JOSE XAVIER	168.712	TFFP/FX	406.24.0516366	0001	27/03/2024	382923/2024
SILVIO LEANDRO TONON	EV80J66	M.TRANS	709.24.2587662	0001	15/03/2024	422657/2024
SILVIO LENDINALDO DE OLIVEIRA	FLC7J91	M.TRANS	709.24.2600124	0001	20/03/2024	428491/2024
SILVIO LOPES DA SILVA	030.099.020.000	IPTU	101.24.0192090	0003	16/03/2024	360111/2024
SILVIO MARCOS FERREIRA	033.021.083.000	IPTU	101.24.0206097	0003	16/03/2024	361665/2024
SILVIO MARQUES DA ROCHA	EKK5661	M.TRANS	709.24.2589834	0001	15/03/2024	423482/2024
SILVIO MOREIRA DA SILVA	COH2693	M.TRANS	709.24.2587690	0001	15/03/2024	422668/2024
SILVIO MOREIRA DAS DORES	003.045.021.253	IPTU	101.24.0029652	0003	17/03/2024	347834/2024
SILVIO MORGANTI	125.908	TFFP/FX	406.24.0509184	0001	27/03/2024	378987/2024
SILVIO NEWTON ZEIGLER	533.300.005.000	IPTU	101.24.0252620	0003	16/03/2024	367848/2024
SILVIO PELUSO - ESPOLIO	020.085.016.000	IPTU	101.24.0145413	0003	15/03/2024	356051/2024
SILVIO PEREIRA DA SILVA	DIX7402	M.TRANS	709.24.2595125	0001	15/03/2024	426212/2024
SILVIO PEREIRA DA SILVA	DIX7402	M.TRANS	709.24.2563620	0001	06/03/2024	414074/2024
SILVIO PEREIRA DA SILVA	DIX7402	M.TRANS	709.24.2572409	0001	06/03/2024	417818/2024
SILVIO PEREIRA DA SILVA	DIX7402	M.TRANS	709.24.2615435	0001	28/03/2024	432937/2024
SILVIO PEREIRA DA SILVA	DIX7402	M.TRANS	709.24.2584369	0001	15/03/2024	421024/2024
SILVIO PEREIRA DA SILVA	DIX7402	M.TRANS	709.24.2574224	0001	06/03/2024	418774/2024
SILVIO PEREIRA DA SILVA	DIX7402	M.TRANS	709.24.2595211	0001	15/03/2024	426270/2024
SILVIO PEREIRA DA SILVA	DIX7402	M.TRANS	709.24.2574899	0001	06/03/2024	419167/2024
SILVIO PEREIRA DA SILVA	DIX7402	M.TRANS	709.24.2584554	0001	15/03/2024	421136/2024
SILVIO PEREIRA DA SILVA	DIX7402	M.TRANS	709.24.2608484	0001	22/03/2024	432537/2024
SILVIO PEREIRA DA SILVA	DIX7402	M.TRANS	709.24.2563667	0001	06/03/2024	414096/2024
SILVIO PEREIRA DA SILVA	DIX7402	M.TRANS	709.24.2584568	0001	15/03/2024	421143/2024
SILVIO PEREIRA DA SILVA	DIX7402	M.TRANS	709.24.2584273	0001	15/03/2024	420970/2024
SILVIO PEREIRA DA SILVA	DIX7402	M.TRANS	709.24.2574471	0001	06/03/2024	418931/2024
SILVIO PEREIRA DA SILVA	DIX7402	M.TRANS	709.24.2584277	0001	15/03/2024	420974/2024
SILVIO PEREIRA DA SILVA	DIX7402	M.TRANS	709.24.2574528	0001	06/03/2024	418973/2024
SILVIO PEREIRA DA SILVA	DIX7402	M.TRANS	709.24.2584500	0001	15/03/2024	421111/2024
SILVIO PEREIRA DA SILVA	DIX7402	M.TRANS	709.24.2569601	0001	06/03/2024	416508/2024
SILVIO PEREIRA DA SILVA	DIX7402	M.TRANS	709.24.2595289	0001	15/03/2024	426324/2024
SILVIO PEREIRA DA SILVA	DIX7402	M.TRANS	709.24.2568259	0001	06/03/2024	415955/2024
SILVIO PEREIRA DA SILVA	DIX7402	M.TRANS	709.24.2602193	0001	20/03/2024	429664/2024
SILVIO PEREIRA DA SILVA	DIX7402	M.TRANS	709.24.2584304	0001	15/03/2024	420991/2024
SILVIO PEREIRA DA SILVA	DIX7402	M.TRANS	709.24.2602983	0001	22/03/2024	429743/2024
SILVIO PEREIRA DA SILVA	DIX7402	M.TRANS	709.24.2584462	0001	15/03/2024	421085/2024
SILVIO PEREIRA DA SILVA	DIX7402	M.TRANS	709.24.2601312	0001	20/03/2024	429152/2024
SILVIO PEREIRA DA SILVA	DIX7402	M.TRANS	709.24.2584351	0001	15/03/2024	421016/2024
SILVIO PEREIRA DA SILVA	DIX7402	M.TRANS	709.24.2584523	0001	15/03/2024	421123/2024
SILVIO PEREIRA DO NASCIMENTO	532.523.004.000	IPTU	101.24.0247884	0003	12/03/2024	367073/2024
SILVIO R A NASCIMENTO	EZM6084	M.TRANS	709.24.2585025	0001	15/03/2024	421367/2024
SILVIO R. ROCHA LOCADORA DE VEICULOS LTDA	142.245	TFFP/FX	406.24.0511554	0001	27/03/2024	380246/2024
SILVIO R. ROCHA LOCADORA DE VEICULOS LTDA	142.245	ISS	292.24.4424557	0001	15/03/2024	375033/2024
SILVIO RIBEIRO DA SILVA GESTAO EMP E PROC EIRELI	242.436	TFFP/FX	406.24.0537184	0001	27/03/2024	394300/2024
SILVIO RICARDO DE OLIVEIRA	092.241	TFFP/FX	406.24.0504897	0001	27/03/2024	376947/2024
SILVIO ROBERTO ALVES JUNIOR - ME	197.111	TFFP/FX	406.24.0523830	0001	27/03/2024	387196/2024
SILVIO ROBERTO ALVES ME	104.614	TFFP/FX	406.24.0506448	0001	27/03/2024	377692/2024
SILVIO ROBERTO DE OLIVEIRA	097.762	TFFP/FX	406.24.0505590	0001	27/03/2024	377280/2024
SILVIO ROBERTO FERREIRA	199.186	TFFP/FX	406.24.0524442	0001	27/03/2024	387568/2024
SILVIO ROBERTO GALHARDO FERNANDES	002.028.025.000	IPTU	101.24.0018730	0003	12/03/2024	347051/2024



SILVIO ROBERTO MORENO	015.087.074.137	IPTU	101.24.0119599	0003	12/03/2024	353890/2024
SILVIO RODRIGUES DE OLIVEIRA	030.093.022.000	IPTU	101.23.2750611	0010	06/03/2024	345403/2024
SILVIO RODRIGUES DE OLIVEIRA	030.093.022.000	IPTU	101.24.0191594	0003	16/03/2024	360061/2024
SILVIO SALVADOR JUNIOR	FMA4456	M.TRANS	709.24.2585237	0001	15/03/2024	421478/2024
SILVIO SANTANA NEGRAES	FJ20F80	M.TRANS	709.24.2570218	0001	06/03/2024	416764/2024
SILVIO SCHUNCK SOLUTIONS LTDA ME	116.445	TFFP/FX	406.24.0507874	0001	27/03/2024	378368/2024
SILVIO SERGIO DA SILVA	006.025.109.028	IPTU	101.24.0059855	0003	12/03/2024	350425/2024
SILVIO SERGIO RUIVO	033.087.034.000	IPTU	101.24.0209376	0003	16/03/2024	361963/2024
SILVIO SHOJI ISHIZAWA	124.584	TFFP/FX	406.24.0509008	0001	27/03/2024	378901/2024
SILVIO SILVA	033.022.036.000	IPTU	101.24.0206142	0003	20/03/2024	361671/2024
SILVIO SOARES LINHARES	532.063.086.000	IPTU	101.24.0242008	0003	12/03/2024	366139/2024
SILVIO SOUZA DA SILVA	IZB5I93	M.TRANS	709.24.2593165	0001	15/03/2024	425176/2024
SILVIO TADEU DE LIMA	533.113.029.000	IPTU	101.24.0249832	0003	16/03/2024	367504/2024
SILVIO TARTARO JUNIOR	FCB3307	M.TRANS	709.24.2607203	0001	22/03/2024	431835/2024
SILVIO TARTARO JUNIOR	FCB3307	M.TRANS	709.24.2574241	0001	06/03/2024	418787/2024
SILVIO TOBAL PARENTE E SILVA	130.309	TFFP/FX	406.24.0509861	0001	27/03/2024	379315/2024
SILZEM MENDONCA MELO	003.107.001.118	IPTU	101.24.0036642	0003	17/03/2024	348660/2024
SIM SAUDEL ASSESSORIA ESPORTIVA LTDA	254.383	TFFP/FX	406.24.0541348	0001	27/03/2024	396265/2024
SIMAFER COMERCIO DE FERRO E ACO LTDA	012.565	TFFP/FX	406.24.0500390	0001	27/03/2024	375563/2024
SIMAO ALVES MONTEIRO - ESPOLIO	008.031.032.004	IPTU	101.24.0079371	0003	12/03/2024	351551/2024
SIMAO DE PAULA LEITE NETO CALCADOS - ME	174.057	TFFP/FX	406.24.0517573	0001	27/03/2024	383574/2024
SIMAO RODRIGUES LEITE	147.498	TFFP/FX	406.24.0512429	0001	27/03/2024	380721/2024
SIMAO SERVILHA CARRETERO INFORMATICA	189.208	TFFP/FX	406.24.0521562	0001	27/03/2024	385869/2024
SIMAPI SERV INST MANUT E AUT PREDIAL IND LTDA ME	197.215	TFFP/FX	406.24.0523859	0001	27/03/2024	387217/2024
SIMARA BARBOSA RODRIGUES	EGS1779	M.TRANS	709.24.2564909	0001	06/03/2024	414472/2024
SIMARA BEZERRA MENDES SOARES	FC17F19	M.TRANS	709.24.2564965	0001	06/03/2024	414506/2024
SIMAS RODRIGUES DOS SANTOS	006.086.025.000	IPTU	101.24.0066736	0003	12/03/2024	350900/2024
SIMAURO RIBEIRO LEITE	021.007.087.206	IPTU	101.24.0148213	0003	16/03/2024	356394/2024
SIMCON CONSULT.TREINAMENTO E APOIO ADM LTDA - ME	249.869	TFFP/FX	406.24.0539725	0001	27/03/2024	395516/2024
SIMEAO DAVI PIMENTEL	521.400.033.811	IPTU	101.24.0229625	0003	12/03/2024	364634/2024
SIMEAO DAVI PIMENTEL	521.400.033.811	CIP	105.24.0273074	0003	29/03/2024	372140/2024
SIMEI SANCHEZ	001.073.013.018	IPTU	101.24.0013121	0003	12/03/2024	346722/2024
SIMEI SANCHEZ	001.073.013.057	IPTU	101.24.0013160	0003	12/03/2024	346723/2024
SIMEIRA LOPES - ME	258.795	TFFP/FX	406.24.0543004	0001	27/03/2024	397029/2024
SIMEIRA LOPES - ME	258.795	TFSANIT	407.24.0260685	0002	27/03/2024	409795/2024
SIMG TRADING LTDA	324.729	TFFP/FX	406.24.0568480	0001	27/03/2024	407386/2024
SIMIAO ALVES FERREIRA	149.633	TFFP/FX	406.24.0512772	0001	27/03/2024	380917/2024
SIMIONI & PINTO INTERMEDIACOES COMERCIAIS LTDA	297.484	ISS	292.24.4424832	0001	15/03/2024	375045/2024
SIMIONI & PINTO INTERMEDIACOES COMERCIAIS LTDA	297.484	TFFP/FX	406.24.0558482	0001	27/03/2024	403717/2024
SIMOES E DOMINGOS SORVETES LTDA	259.695	TFFP/FX	406.24.0543323	0001	27/03/2024	397187/2024
SIMOES E DOMINGOS SORVETES LTDA	259.695	TFSANIT	407.24.0260727	0002	27/03/2024	409818/2024
SIMOES E RAMOS RESTAURANTE LTDA	329.182	TFFP/FX	406.24.0569644	0001	27/03/2024	407753/2024
SIMOES NICOLAU RIBEIRO	020.055.025.000	IPTU	101.24.0143507	0003	15/03/2024	355867/2024
SIMOME FERIAN	033.124.052.138	IPTU	101.24.0211855	0003	16/03/2024	362207/2024
SIMONAL MARQUES XAVIER	GZK1B66	M.TRANS	709.24.2582566	0001	11/03/2024	420181/2024
SIMONE ALEXANDRE DA SILVA	181.220	TFFP/FX	406.24.0519351	0001	27/03/2024	384598/2024
SIMONE ALEXANDRE DA SILVA	006.027.117.046	IPTU	101.24.0060895	0003	12/03/2024	350467/2024
SIMONE ALEXANDRE GOMES DO NASSIMENTO - ME	201.589	TFFP/FX	406.24.0525105	0001	27/03/2024	387909/2024
SIMONE ALEXANDRE GOMES DO NASSIMENTO - ME	201.589	ISS	292.24.4400521	0001	15/02/2024	374498/2024
SIMONE ALEXANDRE GOMES DO NASSIMENTO - ME	201.589	ISS	292.24.4320899	0001	15/01/2024	373995/2024
SIMONE ALMEIDA DE BRITO	003.059.082.003	IPTU	101.24.0034697	0003	17/03/2024	348495/2024
SIMONE AMBROSINI	025.110.001.070	IPTU	101.24.0171133	0003	17/03/2024	358265/2024
SIMONE APARECIDA CONCEICAO FAVARETTO	019.007.028.137	IPTU	101.24.0137302	0003	16/03/2024	355324/2024
SIMONE APARECIDA DA COSTA	FEJ0370	M.TRANS	709.24.2572582	0001	06/03/2024	417915/2024
SIMONE APARECIDA DA PONTE	030.087.034.000	IPTU	101.24.0191371	0003	16/03/2024	360053/2024
SIMONE APARECIDA DA SILVA	025.056.017.180	IPTU	101.24.0167454	0003	17/03/2024	358058/2024
SIMONE APARECIDA DE OLIVEIRA DA SILVA	BYF8784	M.TRANS	709.24.2598271	0001	20/03/2024	427642/2024
SIMONE APARECIDA DE OLIVEIRA DA SILVA	BYF8784	M.TRANS	709.24.2597886	0001	20/03/2024	427435/2024
SIMONE APARECIDA GALO LTDA	285.262	TFFP/FX	406.24.0553028	0001	27/03/2024	401413/2024
SIMONE APARECIDA GALO LTDA	285.262	ISS	292.24.4418900	0001	15/03/2024	374770/2024
SIMONE APARECIDA JARDIM DUARTE	EWL1H78	M.TRANS	709.24.2602226	0001	20/03/2024	429684/2024
SIMONE APARECIDA LAGARES DA SILVA DOS SANTOS	ESS3380	M.TRANS	709.24.2565417	0001	06/03/2024	414730/2024
SIMONE APARECIDA NEUGEBAUER CANHAVATE	ENG8F97	M.TRANS	709.24.2595911	0001	15/03/2024	426688/2024
SIMONE APARECIDA RACZ YAMAMOTO	006.050.002.148	IPTU	101.24.0064519	0003	12/03/2024	350697/2024
SIMONE APARECIDA RIBEIRO FLORIO	019.006.081.071	IPTU	101.24.0136939	0003	16/03/2024	355294/2024
SIMONE BALDI	276.444	TFFP/FX	406.24.0549520	0001	27/03/2024	399943/2024
SIMONE BERALDO TERUEL	001.068.256.271	IPTU	101.24.0012279	0003	12/03/2024	346668/2024
SIMONE BEZERRA	169.033	TFFP/FX	406.24.0516429	0001	27/03/2024	382958/2024
SIMONE BEZERRA	533.221.046.000	IPTU	101.24.0251352	0003	16/03/2024	367702/2024
SIMONE BONO HERRERA - ME	140.671	TFFP/FX	406.24.0511334	0001	27/03/2024	380130/2024
SIMONE CALCAGNO BRANCO	180.884	TFFP/FX	406.24.0519263	0001	27/03/2024	384543/2024
SIMONE CANDIDO GALACHE	524.122.035.000	IPTU	101.24.0235978	0003	15/03/2024	365475/2024
SIMONE CARVALHO	183.003	TFFP/FX	406.24.0519833	0001	27/03/2024	384867/2024
SIMONE CASANOVA	185.892	TFFP/FX	406.24.0520620	0001	27/03/2024	385318/2024
SIMONE CHICIUC	153.454	TFFP/FX	406.24.0513451	0001	27/03/2024	381275/2024
SIMONE CLAUDIA DA SILVA BEZERA TELECOM ME	222.561	TFFP/FX	406.24.0531036	0001	27/03/2024	391121/2024
SIMONE COSSOLINO CORREA	FZL6E38	M.TRANS	709.24.2606801	0001	22/03/2024	431630/2024
SIMONE COSTA DE CAMPOS CARLECH	PXC9138	M.TRANS	709.24.2607769	0001	22/03/2024	432141/2024
SIMONE DA SILVA FRAGA	EQI1329	M.TRANS	709.24.2592595	0001	15/03/2024	424865/2024
SIMONE DE ABREU MOISES	230.336	TFFP/FX	406.24.0533153	0001	27/03/2024	392231/2024
SIMONE DE ARAUJO SILVA	222.331	TFFP/FX	406.24.0530966	0001	27/03/2024	391073/2024
SIMONE DE BARROS SILVA	510.106.032.058	IPTU	101.24.0214835	0003	12/03/2024	362651/2024
SIMONE DE CASSIA CARNIEL	001.068.256.536	IPTU	101.24.0012543	0003	12/03/2024	346688/2024
SIMONE DE JESUS ALVES MOREIRA	068.029	P.PUBL	707.24.0276252	0003	29/03/2024	413812/2024
SIMONE DE LUCENA SILVA	EQY3378	M.TRANS	709.24.2581117	0001	11/03/2024	419400/2024
SIMONE DE MORAES MILANO MOURA ME	258.673	TFFP/FX	406.24.0542957	0001	27/03/2024	397007/2024
SIMONE DE OLIVEIRA BATISTA LEITE	533.307.026.000	IPTU	101.24.0252770	0003	16/03/2024	367883/2024
SIMONE DE OLIVEIRA RAMOS	OXE5985	M.TRANS	709.24.2581305	0001	11/03/2024	419520/2024
SIMONE DE SOUZA ARAUJO	302.799	TFFP/FX	406.24.0560734	0001	27/03/2024	404632/2024
SIMONE DEGENER PORTELLA		BOLSA	716.24.0264023	0002	27/03/2024	433989/2024
SIMONE DO NASCIMENTO SILVA	521.501.105.000	IPTU	101.23.2744971	0011	30/03/2024	345380/2024
SIMONE DO NASCIMENTO SILVA	521.501.105.000	IPTU	101.23.2744975	0011	30/03/2024	345384/2024
SIMONE DO NASCIMENTO SILVA	521.501.105.000	IPTU	101.23.2744974	0011	30/03/2024	345383/2024
SIMONE DO NASCIMENTO SILVA	521.501.105.000	IPTU	101.23.2744973	0011	30/03/2024	345382/2024
SIMONE DO NASCIMENTO SILVA	521.501.105.000	IPTU	101.24.0230894	0003	12/03/2024	364786/2024
SIMONE DO NASCIMENTO SILVA	521.501.105.000	IPTU	101.23.2744972	0011	30/03/2024	345381/2024
SIMONE DO PRADO	CPW2983	M.TRANS	709.24.2608773	0001	22/03/2024	432700/2024
SIMONE DO PRADO	CPW2983	M.TRANS	709.24.2574708	0001	06/03/2024	419054/2024
SIMONE DO PRADO	CPW2983	M.TRANS	709.24.2592537	0001	15/03/2024	424833/2024
SIMONE DOS REIS MIRA	DFR7597	M.TRANS	709.24.2581729	0001	11/03/2024	419739/2024
SIMONE DOS REIS MIRA	DFR7597	M.TRANS	709.24.2581595	0001	11/03/2024	419668/2024
SIMONE DOS SANTOS	172.178	TFFP/FX	406.24.0517122	0001	27/03/2024	383345/2024
SIMONE DOS SANTOS SILVA MARQUES DA CUNHA	510.100.043.047	IPTU	101.24.0213749	0003	12/03/2024	362518/2024
SIMONE DUARTE MOLDURAS - ME	153.555	TFFP/FX	406.24.0513466	0001	27/03/2024	381284/2024

SIMONE FALCHETTE	521.400.033.181	CIP	105.24.0272947	0003	29/03/2024	372116/2024
SIMONE FALCHETTE	521.400.033.181	IPTU	101.24.0229043	0003	12/03/2024	364593/2024
SIMONE FARIA PEREIRA	167.342	TFFP/FX	406.24.0516086	0001	27/03/2024	382772/2024
SIMONE FATIMA DE SOUZA ARAUJO	199.518	TFFP/FX	406.24.0524526	0001	27/03/2024	387614/2024
SIMONE FERNANDES MAZARO	220.931	TFFP/FX	406.24.0530537	0001	27/03/2024	390834/2024
SIMONE FERNANDES PEREIRA SERVICOS - ME	208.123	TFFP/FX	406.24.0526811	0001	27/03/2024	388767/2024
SIMONE FORTUNATO	023.008.025.054	IPTU	101.24.0155454	0003	12/03/2024	356952/2024
SIMONE FULANETO DE SIQUEIRA	DSB1140	M.TRANS	709.24.2598345	0001	20/03/2024	427680/2024
SIMONE FULANETO DE SIQUEIRA	BJE7879	M.TRANS	709.24.2600235	0001	20/03/2024	428552/2024
SIMONE FULANETO DE SIQUEIRA	DSB1140	M.TRANS	709.24.2574259	0001	06/03/2024	418800/2024
SIMONE FULANETO DE SIQUEIRA	DSB1140	M.TRANS	709.24.2586178	0001	15/03/2024	421907/2024
SIMONE FURLANETTI		ISS CC	705.23.2803640	0009	07/03/2024	412031/2024
SIMONE G. G. DE FREITAS MARKETING - ME	219.328	TFFP/FX	406.24.0530024	0001	27/03/2024	390549/2024
SIMONE GARCEZ SILVA	233.414	TFFP/FX	406.24.0534144	0001	27/03/2024	392738/2024
SIMONE GOMES PIEROTTE	EUN6C88	M.TRANS	709.24.2582929	0001	11/03/2024	420345/2024
SIMONE GOMES PIEROTTE	FDA6427	M.TRANS	709.24.2608715	0001	22/03/2024	432664/2024
SIMONE GONCALVES	EDF4917	M.TRANS	709.24.2572651	0001	06/03/2024	417949/2024
SIMONE HAMMERMEISTER FERNANDES	002.025.098.004	IPTU	101.24.0018544	0003	12/03/2024	347039/2024
SIMONE IARA BARBOSA ANTUNES	GHU4403	M.TRANS	709.24.2581231	0001	11/03/2024	419473/2024
SIMONE LEONEL LEANDRO	BR5E285	M.TRANS	709.24.2598038	0001	20/03/2024	427514/2024
SIMONE LIMA SANTANA RODRIGUES	DUO0807	M.TRANS	709.24.2587431	0001	15/03/2024	422536/2024
SIMONE LOUISE DA SILVA	001.037.076.269	IPTU	101.24.0007796	0003	12/03/2024	346404/2024
SIMONE LOUISE DA SILVA	001.037.076.034	IPTU	101.24.0007561	0003	12/03/2024	346388/2024
SIMONE LOUISE DA SILVA	001.037.076.268	IPTU	101.24.0007795	0003	12/03/2024	346403/2024
SIMONE LUIZA DA SILVA FERREIRA	DUU4C16	M.TRANS	709.24.2602154	0001	20/03/2024	429645/2024
SIMONE MARINHO REIS	269.603	TFFP/FX	406.24.0547022	0001	27/03/2024	398803/2024
SIMONE MARQUES DOS SANTOS	033.124.005.237	IPTU	101.24.0210977	0003	16/03/2024	362112/2024
SIMONE MENDES DIAS MEDEIROS	006.120.014.502	IPTU	101.24.0068628	0003	12/03/2024	351069/2024
SIMONE MENDONCA BUENO	FTC5C88	M.TRANS	709.24.2605785	0001	22/03/2024	431046/2024
SIMONE MONETTI URQUIZA CARVALHO	GEP3G77	M.TRANS	709.24.2569751	0001	06/03/2024	416568/2024
SIMONE MONTEIRO DE SOUZA	OGF0080	M.TRANS	709.24.2574677	0001	06/03/2024	419036/2024
SIMONE MOREIRA SANTOS	248.152	TFFP/FX	406.24.0539109	0001	27/03/2024	395233/2024
SIMONE NERATH FIGUERO	FEU6H25	M.TRANS	709.24.2587022	0001	15/03/2024	422331/2024
SIMONE OLIVEIRA SIERRA	FY19194	M.TRANS	709.24.2615708	0001	28/03/2024	433082/2024
SIMONE OLIVEIRA TOFANELO	025.117.052.142	IPTU	101.24.0171841	0003	17/03/2024	358327/2024
SIMONE OLIVEIRA TOFANELO	265.944	TFFP/FX	406.24.0545632	0001	27/03/2024	398181/2024
SIMONE PEREIRA DE ALMEIDA	532.100.100.174	IPTU	101.24.0244555	0003	12/03/2024	366591/2024
SIMONE PEREIRA DOS SANTOS AVANCINI	EAE0E68	M.TRANS	709.24.2592879	0001	15/03/2024	425011/2024
SIMONE PEREIRA XAVIER	024.012.057.068	IPTU	101.24.0158754	0003	15/03/2024	357242/2024
SIMONE PIRONATO CAPEL BERNARDES	ETU2D64	M.TRANS	709.24.2592280	0001	15/03/2024	424707/2024
SIMONE POSTAL PIRES	FBS8G96	M.TRANS	709.24.2570387	0001	06/03/2024	416852/2024
SIMONE RAMOS SILVA	BUA7580	M.TRANS	709.24.2606125	0001	22/03/2024	431238/2024
SIMONE REGIA DE CARVALHO DA SILVA		BOLSA	716.24.0264045	0002	27/03/2024	434010/2024
SIMONE REGINA PIVETTA	005.061.006.117	IPTU	101.24.0054497	0003	12/03/2024	350099/2024
SIMONE ROBERTA CASARIM DURO	DLN4032	M.TRANS	709.24.2594050	0001	15/03/2024	425640/2024
SIMONE ROCHA DE ALMEIDA PARDIM	155.871	TFFP/FX	406.24.0513870	0001	27/03/2024	381524/2024
SIMONE ROCHA FERREIRA CANDIDO ME	166.904	P.PUBL	707.23.2649499	0012	13/03/2024	413691/2024
SIMONE ROCHA FERREIRA CANDIDO ME	166.904	TFFP/FX	406.24.0516002	0001	27/03/2024	382727/2024
SIMONE ROCHA FERREIRA CANDIDO ME	166.904	TFSANIT	407.24.0258912	0002	27/03/2024	409145/2024
SIMONE ROCHA FERREIRA CANDIDO ME	166.904	P.PUBL	707.24.2575005	0001	19/03/2024	413979/2024
SIMONE RODRIGUES	HKR8F16	M.TRANS	709.24.2567655	0001	06/03/2024	415658/2024
SIMONE RODRIGUES DA SILVA	FAL5038	M.TRANS	709.24.2605963	0001	22/03/2024	431141/2024
SIMONE RODRIGUES DA SILVA	019.006.081.089	IPTU	101.24.0136957	0003	16/03/2024	355295/2024
SIMONE RODRIGUES DOS SANTOS	030.072.020.128	IPTU	101.24.0190972	0003	16/03/2024	360016/2024
SIMONE RONCALI FERNANDES	CUL5B34	M.TRANS	709.24.2606977	0001	22/03/2024	431714/2024
SIMONE RONCALI FERNANDES ME	229.463	TFFP/FX	406.24.0532981	0001	27/03/2024	392148/2024
SIMONE S R MACHADO ASSESSORIA ADMINISTRATIVA	253.504	TFFP/FX	406.24.0541032	0001	27/03/2024	396119/2024
SIMONE SALERA ANTONICCI	006.027.035.000	IPTU	101.24.0060579	0003	12/03/2024	350450/2024
SIMONE SANCHES DE OLIVEIRA	315.860	TFFP/FX	406.24.0566247	0001	27/03/2024	406681/2024
SIMONE SANCHES DE OLIVEIRA	279.233	TFFP/FX	406.24.0550519	0001	27/03/2024	400384/2024
SIMONE SANCHES DE OLIVEIRA	003.005.018.244	IPTU	101.24.0026632	0003	17/03/2024	347604/2024
SIMONE SANTOS DA SILVA	FIW9G77	M.TRANS	709.24.2594127	0001	15/03/2024	425687/2024
SIMONE SANTOS DE SOUZA	028.006.028.004	IPTU	101.24.0181532	0003	12/03/2024	359209/2024
SIMONE SANTOS GORGULHO	DGO2200	M.TRANS	709.24.2567987	0001	06/03/2024	415801/2024
SIMONE SCHOPPNER FAVERANI	016.015.122.087	IPTU	101.24.0122208	0003	12/03/2024	354104/2024
SIMONE SILVA BRAGA	185.789	TFFP/FX	406.24.0520588	0001	27/03/2024	385301/2024
SIMONE SILVA SOUSA		P.PUBL	707.24.0276441	0003	29/03/2024	413893/2024
SIMONE SILVA SOUSA LIMA		PP/FUNE	702.23.4010758	0008	16/03/2024	411800/2024
SIMONE SOARES DE ANDRADE- ME	186.325	TFFP/FX	406.24.0520764	0001	27/03/2024	385400/2024
SIMONE STURM MAGALHAES	326.377	TFFP/FX	406.24.0568849	0001	27/03/2024	407515/2024
SIMONE STURM MAGALHAES	326.377	ISSQNSN	430.24.3174499	0001	21/11/2023	410950/2024
SIMONE TEDESCHI RODRIGUES	001.016.015.102	IPTU	101.24.0001545	0003	12/03/2024	346106/2024
SIMONE TEREZINHA DE OLIVEIRA	024.024.012.000	CIP	105.24.0271365	0003	29/03/2024	371626/2024
SIMONE TIEMI ISHIKUA MENDONCA	QMW4G03	M.TRANS	709.24.2615513	0001	28/03/2024	432978/2024
SIMONE VICTORINO ESTEVES BORBA	030.082.098.000	IPTU	101.24.0191061	0003	16/03/2024	360029/2024
SIMONE VIEIRA DE MELO	EZH8328	M.TRANS	709.24.2581555	0001	11/03/2024	419652/2024
SIMONE VIEIRA ROTA PIMENTEL	004.040.059.194	IPTU	101.24.0042623	0003	15/03/2024	349180/2024
SIMONE WOHLERS SABO ARIOLI	308.602	TFFP/FX	406.24.0563060	0001	27/03/2024	405535/2024
SIMONEI BARBOSA SANTOS	003.047.016.541	IPTU	101.24.0032802	0003	17/03/2024	348266/2024
SIMONTEC INST. ESQUAD. DE METAIS EIRELI- ME	218.708	TFFP/FX	406.24.0529843	0001	27/03/2024	390458/2024
SIMPLE CAD PROJETOS LTDA	294.820	TFFP/FX	406.24.0557303	0001	27/03/2024	403220/2024
SIMPLES APOIO ADMINISTRATIVO LTDA - ME	221.178	TFFP/FX	406.24.0530625	0001	27/03/2024	390887/2024
SIMPLES PROMOTORA DE VENDAS LTDA	299.411	TFFP/FX	406.24.0559265	0001	27/03/2024	404035/2024
SIMPLEX INTERMEDIACAO E TECNOLOGIA LTDA	285.670	TFFP/FX	406.24.0553189	0001	27/03/2024	401479/2024
SIMPLICIO MACHADO FILHO		ISS CC	705.23.2803610	0009	07/03/2024	412019/2024
SIMPLICIO NATALINO DOS SANTOS	FOA8600	M.TRANS	709.24.2563699	0001	06/03/2024	414111/2024
SIMPLICIO NATALINO DOS SANTOS	FOA8600	M.TRANS	709.24.2584725	0001	15/03/2024	421240/2024
SINAI ARQUITETURA EIRELI	268.737	TFFP/FX	406.24.0546669	0001	27/03/2024	398649/2024
SINAI STUDIO E CURSOS LTDA	306.967	ISSQNSN	430.24.3164371	0001	20/12/2022	410336/2024
SINAI USINAGEM COMERCIO DE PECAS LTDA	307.998	TFFP/FX	406.24.0562810	0001	27/03/2024	405443/2024
SINALFORTE-COMUNIC.E SINALIZACAO VIARIA LTDA EPP	206.163	TFFP/FX	406.24.0526298	0001	27/03/2024	388532/2024
SINANEN IND. E COM. DE COMBUSTIVEIS LTDA	257.523	TFFP/FX	406.24.0542542	0001	27/03/2024	396804/2024
SINAPSIS COMERCIAL IMPORT.EXPORT.DE VINHOS LTDA	303.860	TFFP/FX	406.24.0561174	0001	27/03/2024	404815/2024
SINCERA ADMINIST E CORRETAGEM DE SEGUROS LTDA	170.289	TFFP/FX	406.24.0516716	0001	27/03/2024	383121/2024
SIND.DOS TRAB.IND.CONTR.MOB.DE SBCEMPO E DIADEMA	183.718	TFFP/FX	406.24.0520041	0001	27/03/2024	384993/2024
SIND.TRAB.EMPR.TELEC.OP.MESAS TEL.TELEF.REG.ABC	196.104	TFFP/FX	406.24.0523541	0001	27/03/2024	387034/2024
SINDARINA DA SILVA GUEDES	410.044.012.000	IPTU	101.24.0213547	0003	12/03/2024	362482/2024
SINDEAUX & MARTINS SERVICOS ADMINISTRATIVOS LTDA	183.835	TFFP/FX	406.24.0520079	0001	27/03/2024	385016/2024
SINDFISC - SINDICATO DOS TRABAL. EM FISCALIZACAO	256.692	ISS	291.24.4418738	0001	15/03/2024	373615/2024
SINDICATO DA IND.DE REP.VEIC.ACESS.FUNILARIA PIN	194.685	TFFP/FX	406.24.0523142	0001	27/03/2024	386789/2024
SINDICATO DO COM VAREJ DE DER PETR DO ABCDMR	FSB2B84	M.TRANS	709.24.2599873	0001	20/03/2024	428374/2024
SINDICATO DOS EMP.EM EST.BANCARIOS DE STO ANDRE	037.398	TFFP/FX	406.24.0501336	0001	27/03/2024	375746/2024
SINDICATO DOS EMPREGADOS NO COMERCIO DE	FMR1736	M.TRANS	709.24.2566999	0001	06/03/2024	415395/2024
SINDICATO DOS EMPRESARIOS DO COM. VAREJISTA PROD	196.964	TFFP/FX	406.24.0523787	0001	27/03/2024	387170/2024

SINDICATO DOS METALURGICOS DO ABC	001.062.017.000	IPTU	101.24.0009960	0003	12/03/2024	346527/2024
SINDICATO DOS MOT.CEG.AUT.EMPR.A.J.T.V.A. DE SBC	135.216	TFSANIT	407.24.0258510	0002	27/03/2024	409022/2024
SINDICATO DOS MOT.CEG.AUT.EMPR.A.J.T.V.A. DE SBC	135.216	TFFP/FX	406.24.0510548	0001	27/03/2024	379682/2024
SINDICATO DOS SERVIDORES PUBLICOS MUNIC E I	193.349	M.TRANS	709.24.2567921	0001	06/03/2024	415766/2024
SINDICATO DOS TRAB.DAS INDUS. GRAFICAS DO ABC	002.054.034.000	IPTU	101.23.2721809	0011	16/03/2024	345354/2024
SINDICATO DOS TRAB.DAS INDUS. GRAFICAS DO ABC	002.054.034.000	IPTU	101.24.0021554	0003	12/03/2024	347251/2024
SINDICATO DOS TRAB.DAS INDUS. GRAFICAS DO ABC	002.054.034.000	IPTU	101.23.2721810	0011	16/03/2024	345355/2024
SINDICATO DOS TRAB.DAS INDUS. GRAFICAS DO ABC	002.054.034.000	IPTU	101.23.2721812	0011	16/03/2024	345357/2024
SINDICATO DOS TRAB.DAS INDUS. GRAFICAS DO ABC	002.054.034.000	IPTU	101.23.2721808	0011	16/03/2024	345353/2024
SINDICATO DOS TRAB.DAS INDUS. GRAFICAS DO ABC	002.054.034.000	IPTU	101.23.2721811	0011	16/03/2024	345356/2024
SINDICATO DOS TRABALHADORES EMPREGADOS EM TRANSP	233.705	TFFP/FX	406.24.0534256	0001	27/03/2024	392789/2024
SINEDIO FRANCISCO DE OLIVEIRA - ME	142.452	TFFP/FX	406.24.0511591	0001	27/03/2024	380269/2024
SINEQUA INTERM.E ADMINIST.DE NEG.E IMOVL.T.EPP.	192.708	TFFP/FX	406.24.0522549	0001	27/03/2024	386437/2024
SINERIO DE SOUZA		ISS CC	705.23.2807947	0009	07/03/2024	413504/2024
SINERIO DE SOUZA	620.545.040.000	IPTU	101.24.0261185	0003	12/03/2024	369254/2024
SINERIO SOUZA INSTALACOES - ME	228.433	TFFP/FX	406.24.0532643	0001	27/03/2024	391968/2024
SINGER SEGUROS E BENEFICIOS LTDA	314.897	TFFP/FX	406.24.0565836	0001	27/03/2024	406540/2024
SINGLE CLUB PRODUCOES E EVENTOS EIRELI - EPP	256.887	TFFP/FX	406.24.0542302	0001	27/03/2024	396690/2024
SINGLE CLUB PRODUCOES E EVENTOS EIRELI - EPP	256.887	TFSANIT	407.24.0260600	0002	27/03/2024	409750/2024
SINGLE PRODUTOS DE MEDICAO COMERCIO LTDA EPP	061.022	TFFP/FX	406.24.0502574	0001	27/03/2024	376074/2024
SINGLE WAY INFORMATICA LTDA.	135.539	TFFP/FX	406.24.0510594	0001	27/03/2024	379709/2024
SINGULAR'S HOTELS I RESTAURANTS BRASIL LTDA	315.716	TFFP/FX	406.24.0566171	0001	27/03/2024	406652/2024
SINIGALLI SILVA CORRETORA DE SEGUROS LTDA	174.087	TFFP/FX	406.24.0517582	0001	27/03/2024	383580/2024
SINIVALDO JESUS VIEIRA	003.122.001.282	IPTU	101.24.0038289	0003	17/03/2024	348854/2024
SINO S CABELEIREIROS LTDA ME	135.087	TFSANIT	407.24.0258507	0002	27/03/2024	409020/2024
SINO S CABELEIREIROS LTDA ME	135.087	TFFP/FX	406.24.0510523	0001	27/03/2024	379667/2024
SINOTRUK SAO PAULO COMERCIO DE CAMINHOS LTDA	197.815	TFFP/FX	406.24.0524016	0001	27/03/2024	387313/2024
SINPED - EQUIPAMENTOS DE SEGURANCA EIRELI. - ME	200.850	TFFP/FX	406.24.0524894	0001	27/03/2024	387803/2024
SINGIA TECNOLOGIA LTDA	DPX2112	M.TRANS	709.24.2604478	0001	22/03/2024	430435/2024
SINSA ASSESSORIA EMPRESARIAL S/C LTDA	073.689	TFFP/FX	406.24.0503337	0001	27/03/2024	376290/2024
SINTESC SIND.DOS TRANS.DE ESCOLARES DO MUN.SBC	174.570	TFFP/FX	406.24.0517727	0001	27/03/2024	383667/2024
SINTESE ENGENHARIA SOLUCOES E TECNOLOGIA S/C LTD	073.402	TFFP/FX	406.24.0503318	0001	27/03/2024	376284/2024
SINTIA GONCALVES FARIA FERREIRA	FILD053	M.TRANS	709.24.2606683	0001	22/03/2024	431578/2024
SINVAL DE JESUS DOS SANTOS	533.324.038.000	IPTU	101.24.0253282	0003	16/03/2024	367951/2024
SINVAL DE OLIVEIRA DAMASCENO	149.994	TFFP/FX	406.24.0512840	0001	27/03/2024	380952/2024
SINVAL DEDICA JUNIOR	032.012.042.000	IPTU	101.24.0201154	0003	17/03/2024	360998/2024
SINVAL FERNANDES DA SILVA	522.111.013.000	IPTU	101.24.0233377	0003	12/03/2024	365097/2024
SINVAL FRANCISCO DOS REIS	031.226	TFFP/FX	406.24.0501044	0001	27/03/2024	375686/2024
SINVAL LEANDRO GARCIA DE REZENDE	127.028	TFFP/FX	406.24.0509356	0001	27/03/2024	379056/2024
SINVAL LUIZ DA SILVA	FEW1G00	M.TRANS	709.24.2573664	0001	06/03/2024	418458/2024
SINVAL MARCOS DA SILVA	FJN9176	M.TRANS	709.24.2605119	0001	22/03/2024	430687/2024
SINVAL PEREIRA ARAGAO	246.464	TFFP/FX	406.24.0538524	0001	27/03/2024	394960/2024
SINVAL RODRIGUES	QXP1H85	M.TRANS	709.24.2564128	0001	06/03/2024	414227/2024
SINVALDO DOS SANTOS SILVA		ISS CC	705.23.2806683	0009	07/03/2024	413020/2024
SINVALDO FERREIRA SOUSA	GAA7167	M.TRANS	709.24.2589611	0001	15/03/2024	423371/2024
SINVALDO GOMES FERREIRA	114.674	TFFP/FX	406.24.0507684	0001	27/03/2024	378285/2024
SIONARA BRAGA SEIXAS OLIVEIRA	PYW5F08	M.TRANS	709.24.2564235	0001	06/03/2024	414247/2024
SIONE HILARIO DOS SANTOS	CTJ8C49	M.TRANS	709.24.2589781	0001	15/03/2024	423458/2024
SIONIR NARCISO BRITO	162.169	TFFP/FX	406.24.0515067	0001	27/03/2024	382195/2024
SIQUEIRA NEVES TRANSPORTES LTDA	232.088	TFFP/FX	406.24.0533702	0001	27/03/2024	392515/2024
SIQUEIRA TRANSPORTES CARGAS RODOVIARIAS EIRELI	238.113	TFFP/FX	406.24.0535694	0001	27/03/2024	393569/2024
SIRENE CAMILO PEREIRA		ISS CC	705.23.2807391	0009	07/03/2024	413252/2024
SIRENE CAMILO PEREIRA	533.233.057.000	IPTU	101.24.0252002	0003	16/03/2024	367765/2024
SIRIUS CONSULTING LTDA	290.190	TFFP/FX	406.24.0555245	0001	27/03/2024	402347/2024
SIRIUS DISTRIBUICAO DE PRODUTOS LTDA ME	173.746	TFFP/FX	406.24.0517496	0001	27/03/2024	383529/2024
SIRLANDE CONCEICAO DE ALCANTARA	523.105.015.000	IPTU	101.24.0234299	0003	12/03/2024	365196/2024
SIRLEI ALVES DE OLIVEIRA	231.439	TFFP/FX	406.24.0533500	0001	27/03/2024	392406/2024
SIRLEI APARECIDA BORTOLAN	GGR6H36	M.TRANS	709.24.2571696	0001	06/03/2024	417432/2024
SIRLEI APARECIDA BORTOLAN	GGR6H36	M.TRANS	709.24.2573033	0001	06/03/2024	418136/2024
SIRLEI ARCANJO PROCOPIO		ISS CC	705.23.2802321	0009	07/03/2024	411735/2024
SIRLEI MILANI GONCALVES	027.106.003.088	IPTU	101.24.0179731	0003	12/03/2024	359041/2024
SIRLEIDE DE ALBUQUERQUE MORAIS	FLB9167	M.TRANS	709.24.2586330	0001	15/03/2024	421983/2024
SIRLENE CLARO ZANESCO INFLAVEIS ME	HEQ4309	M.TRANS	709.24.2591325	0001	15/03/2024	424251/2024
SIRLENE DA COSTA PEREIRA PISOS - ME	120.585	TFFP/FX	406.24.0508441	0001	27/03/2024	378634/2024
SIRLENE DA SILVA BATISTA	143.313	TFFP/FX	406.24.0511717	0001	27/03/2024	380334/2024
SIRLENE DOS SANTOS ROCHA	127.887	TFFP/FX	406.24.0509505	0001	27/03/2024	379119/2024
SIRLENE FEITOSA RODRIGUES DO CARMO		ISS CC	705.23.2806713	0009	07/03/2024	413032/2024
SIRLENE FERREIRA DE MORAIS	EWL8H21	M.TRANS	709.24.2608539	0001	22/03/2024	432569/2024
SIRLENE PATUCCI BATISTA	532.073.025.000	IPTU	101.24.0242689	0003	02/03/2024	366208/2024
SIRLENE ROSA DOS SANTOS GUIMARAES	EBP0A33	M.TRANS	709.24.2589895	0001	15/03/2024	423508/2024
SIRLENI DA PENHA BRITO	ENL3392	M.TRANS	709.24.2569529	0001	06/03/2024	416478/2024
SIRLENI DA PENHA BRITO	ENL3392	M.TRANS	709.24.2591201	0001	15/03/2024	424190/2024
SIRLENO SILVA SANTOS - ME	218.518	TFFP/FX	406.24.0529779	0001	27/03/2024	390418/2024
SIRLENO SILVA SANTOS - ME	218.518	TFSANIT	407.24.0259783	0002	27/03/2024	409427/2024
SIRLEY ABREU DA SILVA	154.631	TFFP/FX	406.24.0513658	0001	27/03/2024	381395/2024
SIRLEY MENDES DOS SANTOS	512.100.064.015	IPTU	101.24.0225135	0003	12/03/2024	364095/2024
SIRLEY RIBEIRO BALEIRO	EBM7246	M.TRANS	709.24.2583277	0001	11/03/2024	420530/2024
SIRLEY SANITA - ESPOLIO	004.018.187.277	IPTU	101.24.0041152	0003	15/03/2024	349070/2024
SIRLEY TRANSPORTES LTDA ME	202.849	TFFP/FX	406.24.0525424	0001	27/03/2024	388071/2024
SIRSO SIQUEIRA	GTI7C82	M.TRANS	709.24.2565812	0001	06/03/2024	414911/2024
SIRSO SIQUEIRA	GTI7C82	M.TRANS	709.24.2564428	0001	06/03/2024	414292/2024
SIRSO SIQUEIRA	GTI7C82	M.TRANS	709.24.2599022	0001	20/03/2024	428030/2024
SIRSO SIQUEIRA	GTI7C82	M.TRANS	709.24.2591055	0001	15/03/2024	424127/2024
SIS TEC - DMD COMERCIO ELETRONICOS E SERV LTD ME	146.738	TFFP/FX	406.24.0512299	0001	27/03/2024	380651/2024
SISA CONSTRUTORA E INCORPORADORA LTDA	001.021.051.051	IPTU	101.24.0004067	0003	12/03/2024	346219/2024
SISA CONSTRUTORA E INCORPORADORA LTDA	001.021.051.237	IPTU	101.24.0004253	0003	12/03/2024	346227/2024
SISA CONSTRUTORA E INCORPORADORA LTDA	001.021.051.236	IPTU	101.24.0004252	0003	12/03/2024	346226/2024
SISA CONSTRUTORA E INCORPORADORA LTDA	001.021.051.216	IPTU	101.24.0004232	0003	12/03/2024	346223/2024
SISA CONSTRUTORA E INCORPORADORA LTDA	001.021.051.220	IPTU	101.24.0004236	0003	12/03/2024	346224/2024
SISA CONSTRUTORA E INCORPORADORA LTDA	001.021.051.148	IPTU	101.24.0004164	0003	12/03/2024	346222/2024
SISA CONSTRUTORA E INCORPORADORA LTDA	001.021.051.065	IPTU	101.24.0004081	0003	12/03/2024	346220/2024
SISA CONSTRUTORA E INCORPORADORA LTDA	001.021.051.235	IPTU	101.24.0004251	0003	12/03/2024	346225/2024
SISA CONSTRUTORA E INCORPORADORA LTDA	001.021.051.067	IPTU	101.24.0004083	0003	12/03/2024	346221/2024
SISBRASEG CORRETAGEM DE SEGUROS LTDA	268.350	TFFP/FX	406.24.0546529	0001	27/03/2024	398585/2024
SISMAX SERV.DE TERCEIRIZ.INDUSTR.E COMERC.LTDA	185.133	TFFP/FX	406.24.0520405	0001	27/03/2024	385207/2024
SISNEIDE BISPO DOS SANTOS	523.316.015.000	IPTU	101.24.0234861	0003	12/03/2024	365300/2024
SISTEMAX PREST.SERV.FORNEC.DE INFORMACOES LT EPP	205.112	TFFP/FX	406.24.0526034	0001	27/03/2024	388383/2024
SISTERAGUAS COMERCIO DE BEBIDAS LTDA - ME	232.194	TFFP/FX	406.24.0533739	0001	27/03/2024	392533/2024
SISTERS SOM E ACCESORIOS LTDA ME	173.998	TFFP/FX	406.24.0517555	0001	27/03/2024	383564/2024
SISTILIO BENVENUTO LOTTO - ESPOLIO	624.001.006.000	CIP	105.24.0275595	0003	29/03/2024	373307/2024
SISTILIO BENVENUTO LOTTO - ESPOLIO	624.001.006.000	IPTUTCE	103.24.0262992	0003	17/03/2024	371079/2024
SITECH-ASSESSORIA E CONSULT EN INFORMATICA LTDA	175.939	TFFP/FX	406.24.0518050	0001	27/03/2024	383843/2024
SITES MIDIA SOLUCOES WEB LTDA	192.293	TFFP/FX	406.24.0522431	0001	27/03/2024	386360/2024
SITES99 CRIACAO DE SITES RAPIDOS LTDA	304.648	TFFP/FX	406.24.0561472	0001	27/03/2024	404925/2024



SITIO PESQUEIRO E PSICULTURA JM LTDA ME	070.441	TFSANIT	407.24.0257746	0002	27/03/2024	408861/2024
SITIO PESQUEIRO E PSICULTURA JM LTDA ME	070.441	TFFP/FX	406.24.0503120	0001	27/03/2024	376223/2024
SIVALDO FERREIRA CARDOSO - ESPOLIO	018.046.026.000	IPTU	101.24.0133539	0003	17/03/2024	354983/2024
SIVALDO ROSA PEREIRA	029.051.037.000	IPTU	101.24.0184654	0003	12/03/2024	359454/2024
SIVONE BATISTA DA SILVA	FNC3242	M.TRANS	709.24.2601347	0001	20/03/2024	429173/2024
SIX POINT SUPER LANCHES LTDA	135.103	TFSANIT	407.24.0258508	0002	27/03/2024	409021/2024
SIX POINT SUPER LANCHES LTDA	135.103	TFFP/FX	406.24.0510526	0001	27/03/2024	379669/2024
SIX POINT SUPER LANCHES LTDA	135.103	ISS	291.24.4422752	0001	15/03/2024	373724/2024
SIXTEC EQUIPAMENTOS INDUSTRIAIS LTDA	146.166	TFFP/FX	406.24.0512192	0001	27/03/2024	380594/2024
SIXTUS DIGITAL LTDA	315.783	TFFP/FX	406.24.0566209	0001	27/03/2024	406668/2024
SIZENANDO RODRIGUES DE BARROS	016.043.021.000	IPTU	101.24.0125891	0003	23/03/2024	354422/2024
SIZENANDO SOARES JUNIOR	012.007.096.097	IPTU	101.24.0100630	0003	15/03/2024	352623/2024
SIZUO MATSUZAKI	025.106.031.011	IPTU	101.24.0170602	0003	17/03/2024	358228/2024
SJ EVENTOS E SERVICOS LTDA	310.290	TFFP/FX	406.24.0563787	0001	27/03/2024	405798/2024
SJMX DO BRASIL LTDA	301.745	TFFP/FX	406.24.0560250	0001	27/03/2024	404450/2024
SK MATERIAIS PARA CONSTRUCAO LTDA	314.741	TFFP/FX	406.24.0565756	0001	27/03/2024	406511/2024
SK MONTEIRO PODOLOGIA EIRELI	279.090	ISSQNSN	430.23.3237758	0001	20/01/2023	410303/2024
SK MONTEIRO PODOLOGIA EIRELI	279.090	TFFP/FX	406.24.0550469	0001	27/03/2024	400364/2024
SK SOM LOCACAO DE EQUIPAMENTOS S/S LTDA	197.551	TFFP/FX	406.24.0523955	0001	27/03/2024	382777/2024
SKADITOYS COM.VAR.DE BRINQUEDOS COLECCIONAIS LTDA	288.199	TFFP/FX	406.24.0554358	0001	27/03/2024	402010/2024
SKEMA INSTALACOES ELETRICAS LTDA	179.799	TFFP/FX	406.24.0519012	0001	27/03/2024	384392/2024
SKILL MAO DE OBRA ESPECIALIZADA LTDA	095.512	TFFP/FX	406.24.0505252	0001	27/03/2024	377127/2024
SKILL SEGURANCA PATRIMONIAL LTDA	071.458	TFFP/FX	406.24.0503189	0001	27/03/2024	376249/2024
SKIN AND BODY LTDA	300.704	TFFP/FX	406.24.0559808	0001	27/03/2024	404269/2024
SKINA ACOUGUE E MERCEARIA LTDA	294.778	TFFP/FX	406.24.0557290	0001	27/03/2024	403218/2024
SKINA STEAK HOUSE LTDA	332.501	TFFP/FX	406.24.0570545	0001	27/03/2024	408012/2024
SKM MONTAGENS INDUSTRIAIS S/C LTDA	100.600	TFFP/FX	406.24.0505918	0001	27/03/2024	377443/2024
SKN SISTEMAS DE IMPRESSAO LTDA	288.880	TFFP/FX	406.24.0554663	0001	27/03/2024	402114/2024
SKN TRANSPORTE RODOVIARIO DE CARGAS LTDA ME	174.657	TFFP/FX	406.24.0517738	0001	27/03/2024	383675/2024
SKULL SERVICOS ADM.E PREVIDENCIARIOS LTDA	296.087	TFFP/FX	406.24.0557886	0001	27/03/2024	403476/2024
SKV CON O P B EIRELI	288.319	ISS	292.23.4082025	0001	15/04/2023	373905/2024
SKV CON O P B EIRELI	288.319	ISS	292.23.3981575	0001	15/01/2023	373904/2024
SKV CON O P B EIRELI	288.319	ISS	292.23.4082029	0001	15/05/2023	373906/2024
SKY BLUE TRANSPORTES E LOCACOES LTDA	211.000	TFFP/FX	406.24.0527599	0001	27/03/2024	389213/2024
SKY COMERCIO E INSTALACAO DE ESQ. MET. LTDA ME	223.109	TFFP/FX	406.24.0531221	0001	27/03/2024	391232/2024
SKYFLY SOLUTION EM PUBLICIDADE LTDA	128.963	TFFP/FX	406.24.0509658	0001	27/03/2024	379208/2024
SKYLINE CONSULT. EM TECNOL. DA INFORMACAO LTDA	314.719	TFFP/FX	406.24.0565741	0001	27/03/2024	406503/2024
SL 23 EXPRESS ENTREGAS RAPIDAS LTDA - ME	180.055	TFFP/FX	406.24.0519072	0001	27/03/2024	384435/2024
SL E L PARTICIPACOES LTDA	620.500.006.000	CIP	105.24.0275404	0003	29/03/2024	373210/2024
SL E L PARTICIPACOES LTDA	620.500.006.000	IPTU	101.24.0260625	0003	12/03/2024	369142/2024
SL FERNANDES MADEIRAS EIRELI - ME	015.033.059.000	IPTU	101.23.2758242	0010	13/03/2024	345435/2024
SL FONTANA EVENTOS LTDA ME	245.474	TFFP/FX	406.24.0538173	0001	27/03/2024	394796/2024
SL PORTO ACESSORIA E REPRESENT.COMERCIAL LTDA	300.068	TFFP/FX	406.24.0559544	0001	27/03/2024	404161/2024
SL TRUCK LTDA	DUU8019	M.TRANS	709.24.2568287	0001	06/03/2024	415969/2024
SL TRUCK LTDA	DUU8019	M.TRANS	709.24.2591171	0001	15/03/2024	424172/2024
SL TRUCK LTDA	BAJ6J83	M.TRANS	709.24.2595735	0001	15/03/2024	426578/2024
SL TRUCK LTDA	265.434	TFFP/FX	406.24.0545450	0001	27/03/2024	398105/2024
SL TRUCK LTDA	FIG7416	M.TRANS	709.24.2589470	0001	15/03/2024	423302/2024
SL7 COMERCIO E PROMOCAO DE VENDAS LTDA	312.837	TFFP/FX	406.24.0564958	0001	27/03/2024	406225/2024
SLB ESPRTS EIRELI - EPP	254.180	TFFP/FX	406.24.0541280	0001	27/03/2024	396230/2024
SLEEP HOUSE COLCHOES E ACESSORIOS LTDA.	182.472	TFFP/FX	406.24.0519681	0001	27/03/2024	384782/2024
SLEEP HOUSE COLCHOES E ACESSORIOS S.A.	254.897	TFFP/FX	406.24.0541552	0001	27/03/2024	396359/2024
SLENDER WEBCLASS NEGOCIOS DIGITAIS - EIRELI	247.634	TFFP/FX	406.24.0538941	0001	27/03/2024	395146/2024
SLEY BATISTA DE OLIVEIRA	177.533	TFFP/FX	406.24.0518452	0001	27/03/2024	384058/2024
SLM CONSULTORIA LTDA	332.424	TFFP/FX	406.24.0570487	0001	27/03/2024	407998/2024
SLRN TELECOMUNICACOES EIRELI	221.901	TFFP/FX	406.24.0530846	0001	27/03/2024	391011/2024
SLS LAVANDERIA JARDIM LTDA	302.357	ISS	292.24.4418035	0001	15/03/2024	374712/2024
SM - SILVA & MAGIONI COMERCIO DE ESQUADRIAS LTDA	150.430	TFFP/FX	406.24.0512925	0001	27/03/2024	381002/2024
SM ALVES NEGOCIOS DIGITAIS - LTDA	284.354	TFFP/FX	406.24.0552627	0001	27/03/2024	401254/2024
SM COMERCIO E REPRESENTACAO DE TINTAS LTDA-ME	198.967	TFFP/FX	406.24.0524378	0001	27/03/2024	387532/2024
SM DESENVOLVIMENTO E TECNOL. EM LIFE SCIENCE LTDA	315.644	ISS	292.24.4419639	0001	15/03/2024	374820/2024
SM DIGITAL MARKETING LTDA	298.293	TFFP/FX	406.24.0558822	0001	27/03/2024	403861/2024
SM EDUCACAO LTDA	306.992	ISSQNSN	430.24.3165368	0001	20/09/2023	410452/2024
SM ESTACIONAMENTOS LTDA	111.706	TFFP/FX	406.24.0507319	0001	27/03/2024	378113/2024
SM ESTACIONAMENTOS LTDA	111.706	ISS	292.24.4424579	0001	15/03/2024	375035/2024
SM ESTACIONAMENTOS LTDA	169.194	ISS	292.24.4424585	0001	15/03/2024	375036/2024
SM MULTIMARCAS COMERCIO DE VEICULOS LTDA	318.544	TFFP/FX	406.24.0566951	0001	27/03/2024	406920/2024
SM MURILLO APOIO ADMINISTRATIVO	252.574	TFFP/FX	406.24.0540696	0001	27/03/2024	395974/2024
SM2 COMERCIO E ACESSORIOS DO VESTUARIO LTDA	308.916	TFFP/FX	406.24.0563204	0001	27/03/2024	405590/2024
SMA EMPREENDIMENTOS E PARTICIPACOES EIRELI	270.106	TFFP/FX	406.24.0547188	0001	27/03/2024	398879/2024
SMANIA REPRESENTACAO COMERCIAL LTDA	314.050	ISS	292.24.4323560	0001	15/01/2024	374446/2024
SMANIOTTI TRANSPORTES RODOVIARIOS LTDA	270.233	TFFP/FX	406.24.0547234	0001	27/03/2024	398904/2024
SMARC INFRAESTRUTURA ELETRICA LTDA	193.390	TFFP/FX	406.24.0522735	0001	27/03/2024	386550/2024
SMART COLORS COMERCIO DE MATS GRAFICOS EIRELI ME	253.769	TFFP/FX	406.24.0541133	0001	27/03/2024	396158/2024
SMART COMERCIO E SERVICOS LTDA-ME	214.815	TFFP/FX	406.24.0528613	0001	27/03/2024	389751/2024
SMART COMPANY NEGOCIOS DIGITAIS LTDA	279.823	TFFP/FX	406.24.0550764	0001	27/03/2024	400490/2024
SMART CONSULTORIA EM TI LTDA	263.407	TFFP/FX	406.24.0544706	0001	27/03/2024	397787/2024
SMART DESIGN MOVEIS LTDA	237.172	TFFP/FX	406.24.0535388	0001	27/03/2024	393411/2024
SMART MK PRODUTOS E SERVICOS DIGITAIS LTDA	290.823	TFFP/FX	406.24.0555520	0001	27/03/2024	402458/2024
SMART PLACAS E TROFEUS LTDA ME	244.117	TFFP/FX	406.24.0537735	0001	27/03/2024	394571/2024
SMART ROSCAS C C SERVICOS LTDA	FTN8846	M.TRANS	709.24.2583503	0001	11/03/2024	420656/2024
SMART SAFE ASS E CONS EM SEG DO TRAB LTDA	258.620	TFFP/FX	406.24.0542939	0001	27/03/2024	396998/2024
SMART SECURITY SEGURANCA PRIVADA S/C LTDA	162.052	TFFP/FX	406.24.0515041	0001	27/03/2024	382181/2024
SMART SECURITY SERV. EMPRESARIAIS LTDA - ME	223.858	TFFP/FX	406.24.0531461	0001	27/03/2024	391351/2024
SMART SOCIAL NEGOCIOS DIGITAIS LTDA	298.918	TFFP/FX	406.24.0559074	0001	27/03/2024	403959/2024
SMART TABOAO COM. DE ALIMENTOS LTDA - EPP	224.900	TFFP/FX	406.24.0531807	0001	27/03/2024	391532/2024
SMARTADS LTDA	325.934	TFFP/FX	406.24.0568741	0001	27/03/2024	407483/2024
SMARTER STORE BRINQUEDOS E VARIEDADES LTDA	293.913	TFFP/FX	406.24.0556901	0001	27/03/2024	403038/2024
SMARTFIT ESCOLA DE GINASTICA E DANCA S.A.	283.305	ISSQN	428.24.2641886	0001	15/04/2022	410299/2024
SMART-TECH MANUTENCAO EM EQUIPAMENTOS LTDA ME	240.086	TFFP/FX	406.24.0536350	0001	27/03/2024	393887/2024
SMASH SABORES DO MUNDO LTDA	299.886	TFFP/FX	406.24.0559472	0001	27/03/2024	404130/2024
SMBANK FINANCIERO E INVESTIMENTOS LTDA	304.813	TFFP/FX	406.24.0561538	0001	27/03/2024	404948/2024
SMD SERVICE LTDA	314.408	TFFP/FX	406.24.0565603	0001	27/03/2024	406467/2024
SMD SOLUCOES EM MANUFATURA DIGITAL LTDA	307.487	TFFP/FX	406.24.0562614	0001	27/03/2024	405373/2024
SMF SERVICOS LTDA	335.667	TFFP/FX	406.24.0571484	0001	27/03/2024	408267/2024
SMITH MULTIMARCAS LTDA	310.542	TFFP/FX	406.24.0563906	0001	27/03/2024	405841/2024
SMJ CONSTRUCOES EIRELI	288.052	TFFP/FX	406.24.0554284	0001	27/03/2024	401989/2024
SMP AUTOMOTIVE PROD. AUTOMOTIVOS DO BRASIL LTDA	243.571	TFFP/FX	406.24.0537563	0001	27/03/2024	394488/2024
SMPACES TECNOLOGIA LTDA	299.202	TFFP/FX	406.24.0559179	0001	27/03/2024	404002/2024
SMS ASSESSORIA CONTABIL EIRELI - EPP	223.217	TFFP/FX	406.24.0531254	0001	27/03/2024	391251/2024
SMS TRANSP.E LOCACOES DE MAQUINAS E EQUIP.LTDA	217.423	TFFP/FX	406.24.0529417	0001	27/03/2024	390218/2024
SMV SHEL NEGOCIOS DIGITAIS LTDA	309.487	TFFP/FX	406.24.0563453	0001	27/03/2024	405672/2024
SN2 COMERCIO DE RESINAS E ADESIVOS IND. LTDA	320.559	TFFP/FX	406.24.0567409	0001	27/03/2024	407083/2024
SNCOMEX PRODUTOS E SERV.NO TRAT.DE AGUA LTDA	216.618	TFFP/FX	406.24.0529185	0001	27/03/2024	390072/2024



SNOB ESQUADRIAS METHALICAS LTDA - ME	241.463	TFFP/FX	406.24.0536852	0001	27/03/2024	394138/2024
SO MANSAO NEGOCIOS IMOBILIARIOS EIRELI	FFH4481	M.TRANS	709.24.2583662	0001	11/03/2024	420743/2024
SOANE SOUZA BORGES	223.356	TFFP/FX	406.24.0531307	0001	27/03/2024	391283/2024
SOARES E PALHARES EL SHADDAY LANCHONETE LTDA	122.302	TFSANIT	407.24.0258323	0002	27/03/2024	408981/2024
SOARES E PALHARES EL SHADDAY LANCHONETE LTDA	122.302	TFFP/FX	406.24.0508685	0001	27/03/2024	378750/2024
SOARES JUNIOR SOCIEDADE INDIVIDUAL DE ADVOCACIA	180.405	TFFP/FX	406.24.0519163	0001	27/03/2024	384482/2024
SOARES SERVICOS DE APOIO COMERCIAL LTDA - ME	164.411	TFFP/FX	406.24.0515511	0001	27/03/2024	382444/2024
SOARES TRANSPORTE LTDA - ME	176.220	TFFP/FX	406.24.0518127	0001	27/03/2024	383879/2024
SOBA TRANSPORTES RODOVIARIO LTDA EPP	FER8195	M.TRANS	709.24.2598307	0001	20/03/2024	427664/2024
SOBAN REPRESENTACOES LTDA	072.227	TFFP/FX	406.24.0503234	0001	27/03/2024	376262/2024
SOBERANA BENEFICIAMENTO DE POLIAMIDA LTD	EMX0A22	M.TRANS	709.24.2588863	0001	15/03/2024	423029/2024
SOBERANA SERV.TERC.DE PORTARIA E LIMPEZA LTDA-EPP	169.312	TFFP/FX	406.24.0516502	0001	27/03/2024	382995/2024
SOBERANIA SERVICOS TERCEIRIZADOS LTDA EPP	187.489	TFFP/FX	406.24.0521080	0001	27/03/2024	385595/2024
SOBREIRA EMPREENDIMENTOS DIGITAIS LTDA	294.094	TFFP/FX	406.24.0556997	0001	27/03/2024	403074/2024
SOBREMESAS SENHORA DOS DOCES EIRELI	266.941	TFFP/FX	406.24.0545993	0001	27/03/2024	398329/2024
SOBREMESAS SENHORA DOS DOCES EIRELI	266.941	TFSANIT	407.24.0261107	0002	27/03/2024	409977/2024
SOBREVIVENCIA DIGITAL MARKETING - EIRELLI	261.703	TFFP/FX	406.24.0544082	0001	27/03/2024	397524/2024
SOC. TEC. DE ELASTOMEROS STELA LTDA - REC. JUD.	020.087.026.000	IPTU	101.20.0141383	0011	16/11/2020	344912/2024
SOC. TEC. DE ELASTOMEROS STELA LTDA - REC. JUD.	020.087.026.000	IPTU	101.20.0141383	0010	16/10/2020	344911/2024
SOC. TEC. DE ELASTOMEROS STELA LTDA - REC. JUD.	020.087.026.000	IPTU	101.20.0141383	0006	16/06/2020	344907/2024
SOC. TEC. DE ELASTOMEROS STELA LTDA - REC. JUD.	020.087.026.000	IPTU	101.20.0141383	0009	16/09/2020	344910/2024
SOC. TEC. DE ELASTOMEROS STELA LTDA - REC. JUD.	020.087.026.000	IPTU	101.20.0141383	0004	16/04/2020	344905/2024
SOC. TEC. DE ELASTOMEROS STELA LTDA - REC. JUD.	020.087.026.000	IPTU	101.20.0141383	0005	16/05/2020	344906/2024
SOC. TEC. DE ELASTOMEROS STELA LTDA - REC. JUD.	020.087.026.000	IPTU	101.24.2520359	0002	27/03/2024	369306/2024
SOC. TEC. DE ELASTOMEROS STELA LTDA - REC. JUD.		ISS CC	705.23.2764681	0010	11/03/2024	411566/2024
SOC. TEC. DE ELASTOMEROS STELA LTDA - REC. JUD.	020.087.026.000	IPTU	101.24.0145525	0003	15/03/2024	356060/2024
SOC. TEC. DE ELASTOMEROS STELA LTDA - REC. JUD.	020.087.026.000	IPTU	101.24.2520360	0002	27/03/2024	369307/2024
SOC. TEC. DE ELASTOMEROS STELA LTDA - REC. JUD.	020.087.026.000	IPTU	101.20.0141383	0012	16/12/2020	344913/2024
SOC. TEC. DE ELASTOMEROS STELA LTDA - REC. JUD.	020.087.026.000	IPTU	101.20.0141383	0002	16/02/2020	344903/2024
SOC. TEC. DE ELASTOMEROS STELA LTDA - REC. JUD.	020.087.026.000	IPTU	101.20.0141383	0003	16/03/2020	344904/2024
SOC. TEC. DE ELASTOMEROS STELA LTDA - REC. JUD.	020.087.026.000	IPTU	101.20.0141383	0001	16/01/2020	344902/2024
SOC. TEC. DE ELASTOMEROS STELA LTDA - REC. JUD.	020.087.026.000	IPTU	101.20.0141383	0007	16/07/2020	344908/2024
SOC. TEC. DE ELASTOMEROS STELA LTDA - REC. JUD.	020.087.026.000	IPTU	101.20.0141383	0008	16/08/2020	344909/2024
SOC.CIVIL IMOB. NACIONAL LTDA	026.060.011.000	IPTU	101.24.0174198	0003	12/03/2024	358561/2024
SOCCER FLORENCIO EVENTOS ESPORTIVOS LTDA - ME	219.176	TFFP/FX	406.24.0529986	0001	27/03/2024	390531/2024
SOCIED.BENEF.DE SENHORAS-HOSPITAL SIRIO LIBANES	296.096	TFFP/FX	406.24.0557890	0001	27/03/2024	403477/2024
SOCIEDADE AMIGOS DE BAIRRO DO JARDIM PINHEIROS	185.269	TFFP/FX	406.24.0520441	0001	27/03/2024	385227/2024
SOCIEDADE AMIGOS DE BAIRRO JARDIM PINHEIRO	533.117.001.000	IPTU	101.24.0250097	0003	16/03/2024	367537/2024
SOCIEDADE AMIGOS DE BAIRRO JARDIM PINHEIRO	533.117.001.000	CIP	105.24.0274341	0003	29/03/2024	372672/2024
SOCIEDADE AMIGOS DE BAIRRO JARDIM PINHEIROS		ISS CC	705.23.2806680	0009	07/03/2024	413085/2024
SOCIEDADE AMIGOS DE BAIRRO JARDIM PINHEIROS	533.105.003.000	IPTU	101.24.0249527	0003	16/03/2024	367451/2024
SOCIEDADE AMIGOS DE BAIRROS DO JARD.DO LAGO AZUL	067.129	TFFP/FX	406.24.0502936	0001	27/03/2024	376178/2024
SOCIEDADE AMIGOS DE VILA BAETA NEVES	009.240	TFFP/FX	406.24.0500269	0001	27/03/2024	375541/2024
SOCIEDADE AMIGOS DE VILA BAETA NEVES	006.025.018.000	IPTU	101.24.0059713	0003	12/03/2024	350415/2024
SOCIEDADE AMIGOS DE VILA PAULICEIA	017.027.058.000	IPTU	101.24.0129206	0003	12/03/2024	354660/2024
SOCIEDADE AMIGOS DE VILA PLANALTO E ADJACENCIAS	187.286	TFFP/FX	406.24.0521023	0001	27/03/2024	385565/2024
SOCIEDADE AMIGOS DO BAIRRO ASSUNCAO	025.001.051.000	IPTU	101.24.0164644	0003	17/03/2024	357825/2024
SOCIEDADE AMIGOS DO BAIRRO FEI-MIZUHO		ISS CC	705.23.2805831	0009	07/03/2024	412706/2024
SOCIEDADE AMIGOS DO BAIRRO FEI-MIZUHO	532.033.066.000	IPTU	101.24.0240829	0003	12/03/2024	366027/2024
SOCIEDADE AMIGOS DO BAIRRO FEI-MIZUHO	532.038.027.000	CIP	105.24.0273661	0003	29/03/2024	372338/2024
SOCIEDADE AMIGOS DO BAIRRO FEI-MIZUHO	532.040.004.000	CIP	105.24.0273670	0003	29/03/2024	372342/2024
SOCIEDADE AMIGOS DO BAIRRO FEI-MIZUHO	532.034.014.000	CIP	105.24.0273655	0003	29/03/2024	372336/2024
SOCIEDADE AMIGOS DO BAIRRO FEI-MIZUHO	532.034.014.000	IPTU	101.24.0240845	0003	12/03/2024	366028/2024
SOCIEDADE AMIGOS DO BAIRRO FEI-MIZUHO	532.033.004.000	IPTU	101.24.0240769	0003	12/03/2024	366022/2024
SOCIEDADE AMIGOS DO BAIRRO FEI-MIZUHO	532.038.027.000	IPTU	101.24.0240951	0003	12/03/2024	366035/2024
SOCIEDADE AMIGOS DO BAIRRO FEI-MIZUHO	532.039.039.000	IPTU	101.24.0241025	0003	12/03/2024	366047/2024
SOCIEDADE AMIGOS DO BAIRRO FEI-MIZUHO	532.040.004.000	IPTU	101.24.0241048	0003	12/03/2024	366052/2024
SOCIEDADE AMIGOS DO BAIRRO FEI-MIZUHO	532.039.030.000	IPTU	101.24.0241016	0003	12/03/2024	366045/2024
SOCIEDADE AMIGOS DO BAIRRO FEI-MIZUHO	532.039.013.000	IPTU	101.24.0240999	0003	12/03/2024	366041/2024
SOCIEDADE AMIGOS DO BAIRRO FEI-MIZUHO	532.039.026.000	IPTU	101.24.0241012	0003	12/03/2024	366044/2024
SOCIEDADE AMIGOS DO BAIRRO FEI-MIZUHO	532.033.027.000	IPTU	101.24.0240792	0003	12/03/2024	366025/2024
SOCIEDADE AMIGOS DO BAIRRO FEI-MIZUHO		ISS CC	705.23.2805842	0009	07/03/2024	412710/2024
SOCIEDADE AMIGOS DO BAIRRO JARDIM IPANEMA	170.351	TFFP/FX	406.24.0516724	0001	27/03/2024	383125/2024
SOCIEDADE AMIGOS DO BAIRRO MONTE SIAO II	532.093.008.000	CIP	105.24.0273797	0003	29/03/2024	372396/2024
SOCIEDADE AMIGOS DO BAIRRO MONTE SIAO II	532.092.041.000	CIP	105.24.0273789	0003	29/03/2024	372391/2024
SOCIEDADE AMIGOS DO BAIRRO MONTE SIAO II	532.094.003.000	CIP	105.24.0273813	0003	29/03/2024	372405/2024
SOCIEDADE AMIGOS DO BAIRRO MONTE SIAO II	532.094.003.000	IPTU	101.24.0243409	0003	12/03/2024	366292/2024
SOCIEDADE AMIGOS DO BAIRRO MONTE SIAO II	532.093.018.000	IPTU	101.24.0243402	0003	12/03/2024	366289/2024
SOCIEDADE AMIGOS DO BAIRRO MONTE SIAO II	532.092.042.000	CIP	105.24.0273790	0003	29/03/2024	372392/2024
SOCIEDADE AMIGOS DO BAIRRO MONTE SIAO II	532.093.018.000	CIP	105.24.0273806	0003	29/03/2024	372401/2024
SOCIEDADE AMIGOS DO BAIRRO MONTE SIAO II	532.093.019.000	CIP	105.24.0273807	0003	29/03/2024	372402/2024
SOCIEDADE AMIGOS DO BAIRRO MONTE SIAO II	532.094.011.000	CIP	105.24.0273821	0003	29/03/2024	372409/2024
SOCIEDADE AMIGOS DO BAIRRO MONTE SIAO II	532.093.013.000	CIP	105.24.0273802	0003	29/03/2024	372399/2024
SOCIEDADE AMIGOS DO BAIRRO MONTE SIAO II	532.094.019.000	CIP	105.24.0273828	0003	29/03/2024	372414/2024
SOCIEDADE AMIGOS DO BAIRRO MONTE SIAO II	532.094.012.000	CIP	105.24.0273822	0003	29/03/2024	372410/2024
SOCIEDADE AMIGOS DO BAIRRO MONTE SIAO II	532.092.045.000	CIP	105.24.0273791	0003	29/03/2024	372393/2024
SOCIEDADE AMIGOS DO BAIRRO MONTE SIAO II	532.094.019.000	IPTU	101.24.0243425	0003	12/03/2024	366296/2024
SOCIEDADE AMIGOS DO BAIRRO MONTE SIAO II	532.093.019.000	IPTU	101.24.0243403	0003	12/03/2024	366290/2024
SOCIEDADE AMIGOS DO BAIRRO MONTE SIAO II	532.092.031.000	CIP	105.24.0273782	0003	29/03/2024	372390/2024
SOCIEDADE AMIGOS DO BAIRRO MONTE SIAO II	532.094.004.000	CIP	105.24.0273814	0003	29/03/2024	372406/2024
SOCIEDADE AMIGOS DO BAIRRO MONTE SIAO II	532.094.005.000	CIP	105.24.0273815	0003	29/03/2024	372407/2024
SOCIEDADE AMIGOS DO BAIRRO MONTE SIAO II	532.094.017.000	CIP	105.24.0273826	0003	29/03/2024	372413/2024
SOCIEDADE AMIGOS DO BAIRRO MONTE SIAO II	532.093.005.000	CIP	105.24.0273796	0003	29/03/2024	372395/2024
SOCIEDADE AMIGOS DO BAIRRO MONTE SIAO II	532.094.004.000	IPTU	101.24.0243410	0003	12/03/2024	366293/2024
SOCIEDADE AMIGOS DO BAIRRO MONTE SIAO II	532.093.004.000	CIP	105.24.0273795	0003	29/03/2024	372394/2024
SOCIEDADE AMIGOS DO BAIRRO MONTE SIAO II	532.093.021.000	IPTU	101.24.0243405	0003	12/03/2024	366291/2024
SOCIEDADE AMIGOS DO BAIRRO MONTE SIAO II	532.093.021.000	CIP	105.24.0273809	0003	29/03/2024	372404/2024
SOCIEDADE AMIGOS DO BAIRRO MONTE SIAO II	532.092.022.000	CIP	105.24.0273776	0003	29/03/2024	372387/2024
SOCIEDADE AMIGOS DO BAIRRO MONTE SIAO II	532.092.005.000	IPTU	101.24.0243344	0003	12/03/2024	366278/2024
SOCIEDADE AMIGOS DO BAIRRO MONTE SIAO II	532.093.005.000	IPTU	101.24.0243389	0003	12/03/2024	366286/2024
SOCIEDADE AMIGOS DO BAIRRO MONTE SIAO II	532.093.004.000	IPTU	101.24.0243388	0003	12/03/2024	366285/2024
SOCIEDADE AMIGOS DO BAIRRO MONTE SIAO II	532.092.011.000	CIP	105.24.0273768	0003	29/03/2024	372382/2024
SOCIEDADE AMIGOS DO BAIRRO MONTE SIAO II	532.093.008.000	IPTU	101.24.0243392	0003	12/03/2024	366287/2024
SOCIEDADE AMIGOS DO BAIRRO MONTE SIAO II	532.092.015.000	CIP	105.24.0273771	0003	29/03/2024	372384/2024
SOCIEDADE AMIGOS DO BAIRRO MONTE SIAO II	532.092.019.000	IPTU	101.24.0243358	0003	12/03/2024	366280/2024
SOCIEDADE AMIGOS DO BAIRRO MONTE SIAO II	532.092.012.000	CIP	105.24.0273769	0003	29/03/2024	372383/2024
SOCIEDADE AMIGOS DO BAIRRO MONTE SIAO II	532.092.015.000	IPTU	101.24.0243354	0003	12/03/2024	366279/2024
SOCIEDADE AMIGOS DO BAIRRO MONTE SIAO II	532.092.041.000	IPTU	101.24.0243380	0003	12/03/2024	366284/2024
SOCIEDADE AMIGOS DO BAIRRO MONTE SIAO II	532.092.031.000	IPTU	101.24.0243370	0003	12/03/2024	366283/2024
SOCIEDADE AMIGOS DO BAIRRO MONTE SIAO II	532.092.010.000	CIP	105.24.0273767	0003	29/03/2024	372381/2024
SOCIEDADE AMIGOS DO BAIRRO MONTE SIAO II	532.093.013.000	IPTU	101.24.0243397	0003	12/03/2024	366288/2024
SOCIEDADE AMIGOS DO BAIRRO MONTE SIAO II	532.092.005.000	CIP	105.24.0273764	0003	29/03/2024	372379/2024
SOCIEDADE AMIGOS DO BAIRRO MONTE SIAO II	532.092.019.000	CIP	105.24.0273774	0003	29/03/2024	372385/2024
SOCIEDADE AMIGOS DO BAIRRO MONTE SIAO II	510.120.028.000	IPTU	101.24.0215402	0003	12/03/2024	362738/2024

SOCIEDADE AMIGOS DO JARDIM INDUSTRIAL	266.549	TFSANIT	407.24.0261086	0002	27/03/2024	409967/2024
SOCIEDADE AMIGOS DO JARDIM LAURA II	534.053.032.000	IPUTU	101.24.0255068	0003	16/03/2024	368201/2024
SOCIEDADE AMIGOS DO JARDIM LAURA II	534.052.048.000	IPUTU	101.24.0254991	0003	16/03/2024	368195/2024
SOCIEDADE AMIGOS DO JARDIM LAURA II	534.009.047.000	IPUTU	101.24.0253893	0003	16/03/2024	368053/2024
SOCIEDADE AMIGOS DO JARDIM LAURA II		ISS CC	705.23.2807427	0009	07/03/2024	413257/2024
SOCIEDADE AMIGOS DO JARDIM LAURA II	534.053.048.000	IPUTU	101.24.0255084	0003	16/03/2024	368202/2024
SOCIEDADE AMIGOS DO JARDIM LAURA II	534.009.045.000	IPUTU	101.24.0253891	0003	16/03/2024	368052/2024
SOCIEDADE AMIGOS DO JARDIM NASCIMENTO	147.921	TFFP/FX	406.24.0512484	0001	27/03/2024	380750/2024
SOCIEDADE AMIGOS DO JARDIM SILVINA	200.109	TFFP/FX	406.24.0524693	0001	27/03/2024	387695/2024
SOCIEDADE AMIGOS DO JARDIM VILA NOVA	530.304.010.000	IPUTU	101.24.0239320	0003	12/03/2024	365880/2024
SOCIEDADE AMIGOS DO PARQUE DAS GARCAS	534.107.040.000	CIP	105.24.0274510	0003	29/03/2024	372747/2024
SOCIEDADE AMIGOS DO PARQUE DAS GARCAS	534.107.089.000	IPUTU	101.24.0255320	0003	16/03/2024	368232/2024
SOCIEDADE AMIGOS DO PARQUE DAS GARCAS	534.107.088.000	CIP	105.24.0274522	0003	29/03/2024	372753/2024
SOCIEDADE AMIGOS DO PARQUE DAS GARCAS	534.106.068.000	IPUTU	101.24.0255202	0003	16/03/2024	368221/2024
SOCIEDADE AMIGOS DO PARQUE DAS GARCAS	534.106.047.000	IPUTU	101.24.0255181	0003	16/03/2024	368219/2024
SOCIEDADE AMIGOS DO PARQUE DAS GARCAS	534.106.073.000	IPUTU	101.24.0255207	0003	16/03/2024	368222/2024
SOCIEDADE AMIGOS DO PARQUE DOS BANDEIRANTES	533.244.023.000	CIP	105.24.0274416	0003	29/03/2024	372705/2024
SOCIEDADE AMIGOS DO PARQUE IDEAL	534.150.001.000	CIP	105.24.0274857	0003	29/03/2024	372942/2024
SOCIEDADE AMIGOS DOS MORADORES DO PRQ S BERNARDO	510.100.003.000	CIP	105.24.0272212	0003	29/03/2024	371808/2024
SOCIEDADE AMIGOS DOS MORADORES DO PRQ S BERNARDO	510.100.003.000	IPUTU	101.23.2818368	0009	11/03/2024	345612/2024
SOCIEDADE AMIGOS DOS MORADORES DO PRQ S BERNARDO	510.100.003.000	IPUTU	101.23.2818365	0009	11/03/2024	345609/2024
SOCIEDADE AMIGOS DOS MORADORES DO PRQ S BERNARDO	510.100.003.000	IPUTU	101.23.2818369	0009	11/03/2024	345613/2024
SOCIEDADE AMIGOS DOS MORADORES DO PRQ S BERNARDO	510.100.005.000	IPUTU	101.23.2818376	0009	11/03/2024	345614/2024
SOCIEDADE AMIGOS DOS MORADORES DO PRQ S BERNARDO	510.100.005.000	IPUTU	101.23.2818381	0009	11/03/2024	345619/2024
SOCIEDADE AMIGOS DOS MORADORES DO PRQ S BERNARDO	510.100.005.000	IPUTU	101.23.2818378	0009	11/03/2024	345616/2024
SOCIEDADE AMIGOS DOS MORADORES DO PRQ S BERNARDO	510.100.003.000	IPUTU	101.23.2818367	0009	11/03/2024	345611/2024
SOCIEDADE AMIGOS DOS MORADORES DO PRQ S BERNARDO	510.100.005.000	IPUTU	101.23.2818379	0009	11/03/2024	345617/2024
SOCIEDADE AMIGOS DOS MORADORES DO PRQ S BERNARDO	510.100.003.000	IPUTU	101.24.0213628	0003	12/03/2024	362498/2024
SOCIEDADE AMIGOS DOS MORADORES DO PRQ S BERNARDO	510.100.003.000	IPUTU	101.23.2818366	0009	11/03/2024	345610/2024
SOCIEDADE AMIGOS DOS MORADORES DO PRQ S BERNARDO	510.100.005.000	IPUTU	101.24.0213630	0003	12/03/2024	362499/2024
SOCIEDADE AMIGOS DOS MORADORES DO PRQ S BERNARDO	510.100.005.000	IPUTU	101.23.2818380	0009	11/03/2024	345618/2024
SOCIEDADE AMIGOS DOS MORADORES DO PRQ S BERNARDO	510.100.005.000	IPUTU	101.23.2818377	0009	11/03/2024	345615/2024
SOCIEDADE BENEFICENTE MAOS DO TEMPO	201.489	TFFP/FX	406.24.0525083	0001	27/03/2024	387896/2024
SOCIEDADE BRASILEIRA DE EDUCACAO	620.303.006.000	IPUTU	101.24.0260586	0003	12/03/2024	369130/2024
SOCIEDADE CIVEL IMOBILIARIA JUSSARA LTDA	521.213.074.000	IPUTU	101.24.0228736	0003	12/03/2024	364540/2024
SOCIEDADE CIVEL IMOBILIARIA JUSSARA LTDA	521.213.071.000	IPUTU	101.24.0228733	0003	12/03/2024	364537/2024
SOCIEDADE CIVEL IMOBILIARIA JUSSARA LTDA	521.214.034.000	IPUTU	101.24.0228791	0003	12/03/2024	364555/2024
SOCIEDADE CIVEL IMOBILIARIA JUSSARA LTDA	521.214.039.000	IPUTU	101.24.0228796	0003	12/03/2024	364556/2024
SOCIEDADE CIVEL IMOBILIARIA JUSSARA LTDA	521.214.033.000	IPUTU	101.24.0228790	0003	12/03/2024	364554/2024
SOCIEDADE CIVEL IMOBILIARIA JUSSARA LTDA		ISS CC	705.23.2805739	0009	07/03/2024	412677/2024
SOCIEDADE CIVEL IMOBILIARIA JUSSARA LTDA	521.213.106.000	IPUTU	101.24.0228768	0003	12/03/2024	364550/2024
SOCIEDADE CIVEL IMOBILIARIA JUSSARA LTDA	521.213.093.000	IPUTU	101.24.0228755	0003	12/03/2024	364547/2024
SOCIEDADE CIVEL IMOBILIARIA JUSSARA LTDA	521.213.088.000	IPUTU	101.24.0228750	0003	12/03/2024	364543/2024
SOCIEDADE CIVEL IMOBILIARIA JUSSARA LTDA	521.213.091.000	IPUTU	101.24.0228753	0003	12/03/2024	364546/2024
SOCIEDADE CIVEL IMOBILIARIA JUSSARA LTDA	521.213.090.000	IPUTU	101.24.0228752	0003	12/03/2024	364545/2024
SOCIEDADE CIVEL IMOBILIARIA JUSSARA LTDA	521.213.073.000	IPUTU	101.24.0228735	0003	12/03/2024	364539/2024
SOCIEDADE CIVEL IMOBILIARIA JUSSARA LTDA	521.213.098.000	IPUTU	101.24.0228760	0003	12/03/2024	364549/2024
SOCIEDADE CIVEL IMOBILIARIA JUSSARA LTDA	521.213.087.000	IPUTU	101.24.0228749	0003	12/03/2024	364542/2024
SOCIEDADE CIVEL IMOBILIARIA JUSSARA LTDA	521.213.097.000	IPUTU	101.24.0228759	0003	12/03/2024	364548/2024
SOCIEDADE CIVEL IMOBILIARIA JUSSARA LTDA	521.213.072.000	IPUTU	101.24.0228734	0003	12/03/2024	364538/2024
SOCIEDADE CIVEL IMOBILIARIA JUSSARA LTDA	521.213.038.000	IPUTU	101.24.0228705	0003	12/03/2024	364527/2024
SOCIEDADE CIVEL IMOBILIARIA JUSSARA LTDA	521.212.038.000	IPUTU	101.24.0228687	0003	12/03/2024	364518/2024
SOCIEDADE CIVEL IMOBILIARIA JUSSARA LTDA	521.213.066.000	IPUTU	101.24.0228728	0003	12/03/2024	364532/2024
SOCIEDADE CIVEL IMOBILIARIA JUSSARA LTDA	521.213.075.000	IPUTU	101.24.0228737	0003	12/03/2024	364541/2024
SOCIEDADE CIVEL IMOBILIARIA JUSSARA LTDA	521.212.033.000	CIP	105.24.0272878	0003	29/03/2024	372095/2024
SOCIEDADE CIVEL IMOBILIARIA JUSSARA LTDA	521.212.037.000	IPUTU	101.24.0228686	0003	12/03/2024	364517/2024
SOCIEDADE CIVEL IMOBILIARIA JUSSARA LTDA	521.212.044.000	IPUTU	101.24.0228693	0003	12/03/2024	364523/2024
SOCIEDADE CIVEL IMOBILIARIA JUSSARA LTDA	521.212.043.000	IPUTU	101.24.0228692	0003	12/03/2024	364522/2024
SOCIEDADE CIVEL IMOBILIARIA JUSSARA LTDA		ISS CC	705.23.2805742	0009	07/03/2024	412679/2024
SOCIEDADE CIVEL IMOBILIARIA JUSSARA LTDA	521.212.046.000	IPUTU	101.24.0228695	0003	12/03/2024	364525/2024
SOCIEDADE CIVEL IMOBILIARIA JUSSARA LTDA	521.212.045.000	IPUTU	101.24.0228694	0003	12/03/2024	364524/2024
SOCIEDADE CIVEL IMOBILIARIA JUSSARA LTDA	521.213.068.000	IPUTU	101.24.0228730	0003	12/03/2024	364534/2024
SOCIEDADE CIVEL IMOBILIARIA JUSSARA LTDA	521.212.039.000	IPUTU	101.24.0228688	0003	12/03/2024	364519/2024
SOCIEDADE CIVEL IMOBILIARIA JUSSARA LTDA	521.214.041.000	IPUTU	101.24.0228798	0003	12/03/2024	364558/2024
SOCIEDADE CIVEL IMOBILIARIA JUSSARA LTDA	521.214.040.000	IPUTU	101.24.0228797	0003	12/03/2024	364557/2024
SOCIEDADE CIVEL IMOBILIARIA JUSSARA LTDA	521.213.070.000	IPUTU	101.24.0228732	0003	12/03/2024	364536/2024
SOCIEDADE CIVEL IMOBILIARIA JUSSARA LTDA	521.213.067.000	IPUTU	101.24.0228729	0003	12/03/2024	364533/2024
SOCIEDADE CIVEL IMOBILIARIA JUSSARA LTDA	521.214.044.000	IPUTU	101.24.0228801	0003	12/03/2024	364559/2024
SOCIEDADE CIVEL IMOBILIARIA JUSSARA LTDA	521.212.042.000	IPUTU	101.24.0228691	0003	12/03/2024	364521/2024
SOCIEDADE CIVEL IMOBILIARIA JUSSARA LTDA		ISS CC	705.23.2805741	0009	07/03/2024	412678/2024
SOCIEDADE CIVEL IMOBILIARIA JUSSARA LTDA	521.213.069.000	IPUTU	101.24.0228731	0003	12/03/2024	364535/2024
SOCIEDADE CIVEL IMOBILIARIA JUSSARA LTDA	521.214.048.000	IPUTU	101.24.0228805	0003	12/03/2024	364560/2024
SOCIEDADE CIVEL IMOBILIARIA JUSSARA LTDA	521.212.040.000	IPUTU	101.24.0228689	0003	12/03/2024	364520/2024
SOCIEDADE CIVEL IMOBILIARIA JUSSARA LTDA	521.210.037.000	CIP	105.24.0272868	0003	29/03/2024	372086/2024
SOCIEDADE CIVEL IMOBILIARIA JUSSARA LTDA	521.210.037.000	IPUTU	101.24.0228651	0003	12/03/2024	364510/2024
SOCIEDADE CULTURAL BRASILTALIA DE S.B.DO CAMPO	006.029.040.000	IPUTU	101.24.0061430	0003	12/03/2024	350494/2024
SOCIEDADE CULTURAL BRASILTALIA DE S.B.CAMPO	014.587	TFFP/FX	406.24.0500454	0001	27/03/2024	375577/2024
SOCIEDADE CULTURAL E RECREATIVA ALAMEDA GLORIA	002.065.011.000	IPUTU	101.24.0021846	0003	12/03/2024	347274/2024
SOCIEDADE CULTURAL E RECREATIVA ALAMEDA GLORIA	022.721	TFFP/FX	406.24.0500737	0001	27/03/2024	375624/2024
SOCIEDADE DE MINERACAO ERNESTO ZABEU LTDA	623.204.004.000	IPUTUTCE	103.24.0262090	0003	17/03/2024	370621/2024
SOCIEDADE DE SAO VICENTE DE PAULO	002.055.002.000	CIP	105.24.0270151	0003	29/03/2024	371368/2024
SOCIEDADE DOS AMIGOS DO DISTRITO DE R.GRANDE	410.037.009.000	IPUTU	101.24.0213437	0003	12/03/2024	362473/2024
SOCIEDADE DOS AMIGOS DO DISTRITO DE R.GRANDE	410.037.009.000	CIP	105.24.0272204	0003	29/03/2024	371807/2024
SOCIEDADE EDUCACIONAL DO GRANDE ABC LTDA	078.092	TFFP/FX	406.24.0503628	0001	27/03/2024	376376/2024
SOCIEDADE EDUCACIONAL DO GRANDE ABC LTDA	078.092	TFSANIT	407.24.0257820	0002	27/03/2024	408874/2024
SOCIEDADE ESPORTIVA SAO LEOPOLDO	169.673	TFFP/FX	406.24.0516582	0001	27/03/2024	383037/2024
SOCIEDADE HUMANITARIA DOS EMPREG. DO COM.DE SP	627.102.001.000	IPUTUTCE	103.24.0263555	0003	17/03/2024	371277/2024
SOCIEDADE IMOBILIARIA CAPIVARI LTDA	521.502.016.000	IPUTU	101.24.0230911	0003	12/03/2024	364797/2024
SOCIEDADE IMOBILIARIA CAPIVARI LTDA	521.502.010.000	IPUTU	101.24.0230905	0003	12/03/2024	364791/2024
SOCIEDADE IMOBILIARIA CAPIVARI LTDA	521.502.044.000	IPUTU	101.24.0230925	0003	12/03/2024	364801/2024
SOCIEDADE IMOBILIARIA CAPIVARI LTDA	521.502.008.000	IPUTU	101.24.0230904	0003	12/03/2024	364790/2024
SOCIEDADE IMOBILIARIA CAPIVARI LTDA	521.502.013.000	IPUTU	101.24.0230908	0003	12/03/2024	364794/2024
SOCIEDADE IMOBILIARIA CAPIVARI LTDA	521.502.012.000	IPUTU	101.24.0230907	0003	12/03/2024	364793/2024
SOCIEDADE IMOBILIARIA CAPIVARI LTDA	521.502.011.000	IPUTU	101.24.0230906	0003	12/03/2024	364792/2024
SOCIEDADE IMOBILIARIA CAPIVARI LTDA	521.502.014.000	IPUTU	101.24.0230909	0003	12/03/2024	364795/2024
SOCIEDADE IMOBILIARIA CAPIVARI LTDA	521.502.005.000	IPUTU	101.24.0230901	0003	12/03/2024	364788/2024
SOCIEDADE IMOBILIARIA CAPIVARI LTDA	521.502.045.000	IPUTU	101.24.0230926	0003	12/03/2024	364802/2024
SOCIEDADE IMOBILIARIA CAPIVARI LTDA	521.502.015.000	IPUTU	101.24.0230910	0003	12/03/2024	364796/2024
SOCIEDADE IMOBILIARIA CAPIVARI LTDA	521.502.006.000	IPUTU	101.24.0230902	0003	12/03/2024	364789/2024
SOCIEDADE INCORPORADORA SBCAMPO SPE LTDA	019.048.005.000	IPUTU	101.23.2939044	0007	19/03/2024	345714/2024
SOCIEDADE PRO MELHORAMENTOS DAS VILAS UNIDAS	017.646	TFFP/FX	406.24.0500548	0001	27/03/2024	375592/2024
SOCIEDADE PROMOTORA DE PESCA ESP. SUST.E C.AMBIEN	284.336	TFFP/FX	406.24.0552620	0001	27/03/2024	401249/2024
SOCORRO E PINHO SERVICOS LTDA - ME	192.744	TFFP/FX	406.24.0522562	0001	27/03/2024	386445/2024
SOCRATES DA SILVA	110.175	TFFP/FX	406.24.0507134	0001	27/03/2024	378016/2024

SOCRATES JOAO DOMINGOS	032.075.022.547	IPTU	101.24.0204419	0003	17/03/2024	361489/2024
SOD - TRANS LOGISTICA LTDA	208.147	TFFP/FX	406.24.0526819	0001	27/03/2024	388771/2024
SODARIO OLZEWSKI SOUTO	620.002.001.000	IPTU	101.24.0259079	0003	12/03/2024	368918/2024
SODARIO OLZEWSKI SOUTO	620.002.005.000	IPTU	101.24.0259081	0003	12/03/2024	368919/2024
SODRE DESTILADOS LTDA-ME	199.766	TFFP/FX	406.24.0524609	0001	27/03/2024	387656/2024
SOEIRO ENGENHARIA & FACILITIES SERVICES	338.985	TFFP/FX	406.24.0572516	0001	27/03/2024	408581/2024
SOEIRO ENGENHARIA & FACILITIES SERVICES	338.985	TFFP/FX	406.23.3240640	0003	18/03/2024	375434/2024
SOELI CORREA PIMENTEL	FTE5469	M.TRANS	709.24.2572208	0001	06/03/2024	417713/2024
SOELI CORREA PIMENTEL	FTE5469	M.TRANS	709.24.2595790	0001	15/03/2024	426619/2024
SOELI CORREA PIMENTEL	FTE5469	M.TRANS	709.24.2595261	0001	15/03/2024	426303/2024
SOELTEC COMERCIAL E ASSISTENCIA TECNICA LTDA	063.215	TFFP/FX	406.24.0502697	0001	27/03/2024	376110/2024
SOFA MANIA COMERCIO DE MOVEIS EM GERAL LTDA	295.343	TFFP/FX	406.24.0557537	0001	27/03/2024	403317/2024
SOFA MIX COMERCIO DE SOFAS EIRELI	278.959	TFFP/FX	406.24.0550421	0001	27/03/2024	400342/2024
SOFAZAP COMERCIO DE MOVEIS E DECORACAO LTDA	274.474	TFFP/FX	406.24.0548797	0001	27/03/2024	399619/2024
SOFIA ELIZIETH DO SANTOS		PP/FUNE	702.23.40110790	0008	16/03/2024	411181/2024
SOFIA ELIZIETH DOS SANTOS	316.519	TFFP/FX	406.24.0566445	0001	27/03/2024	406755/2024
SOFIA MARIA DE LIMA	153.725	TFFP/FX	406.24.0513495	0001	27/03/2024	381299/2024
SOFIA MARZOL CARDOSO	258.995	TFFP/FX	406.24.0543091	0001	27/03/2024	397080/2024
SOFIA PETRA TRIGO CONTE	029.114.020.000	IPTU	101.24.0186551	0003	12/03/2024	359587/2024
SOFIATI COMERCIO DE ROUPAS E ACESSORIOS LTDA	305.884	TFFP/FX	406.24.0561953	0001	27/03/2024	405114/2024
SOFMAP SOLUCOES DIGITAIS LTDA	250.590	TFFP/FX	406.24.0539989	0001	27/03/2024	395646/2024
SOFT BRASIL AUTOMACAO LTDA	111.190	TFFP/FX	406.24.0507258	0001	27/03/2024	378084/2024
SOFT PONTO COMPANY CONSULTORIA EM SISTEMAS LTDA	165.401	ISS	292.24.4415614	0001	15/03/2024	374536/2024
SOFT PONTO COMPANY CONSULTORIA EM SISTEMAS LTDA	165.401	TFFP/FX	406.24.0515691	0001	27/03/2024	382551/2024
SOFTDRAW S/C LTDA	129.549	TFFP/FX	406.24.0509747	0001	27/03/2024	379253/2024
SOFTEC TECNOLOGIA COM.E SERV. DE INFORM. LTDA ME	165.474	TFFP/FX	406.24.0515710	0001	27/03/2024	382564/2024
SOG - OLEO E GAS S.A	164.717	TFFP/FX	406.24.0515561	0001	27/03/2024	382477/2024
SOGNARE CONTABILIDADE LTDA	298.370	ISS	292.24.4323113	0001	15/01/2024	374093/2024
SOGRATTI AGENCIA DE VIAGENS E TURISMO LTDA	310.563	TFFP/FX	406.24.0563916	0001	27/03/2024	405843/2024
SOILI DOS SANTOS VACARI	EYN9344	M.TRANS	709.24.2606033	0001	22/03/2024	431179/2024
SOKO PRODUTOS COMERCIAL LTDA	217.516	TFFP/FX	406.24.0529446	0001	27/03/2024	390232/2024
SOL COMERCIO DE GELATOS LTDA	328.348	TFFP/FX	406.24.0569453	0001	27/03/2024	407689/2024
SOLAND - REPRESENTACOES S/C LTDA	038.095	TFFP/FX	406.24.0501375	0001	27/03/2024	375755/2024
SOLANDIO CARLOS NUNES NOGUEIRA	512.027.131.000	IPTU	101.24.0222385	0003	12/03/2024	363712/2024
SOLANGE AGUIAR	025.110.001.034	IPTU	101.24.0171099	0003	17/03/2024	358261/2024
SOLANGE ALEXANDRE ALVES SILVERIO	FVP5A21	M.TRANS	709.24.2580924	0001	11/03/2024	419293/2024
SOLANGE ALVES BARBOSA	250.232	TFFP/FX	406.24.0539866	0001	27/03/2024	395586/2024
SOLANGE ALVES BARBOSA	018.064.005.120	IPTU	101.24.0134440	0003	17/03/2024	355096/2024
SOLANGE ALVES BEZERRA CARREIRO	MKW0A42	M.TRANS	709.24.2569925	0001	06/03/2024	416636/2024
SOLANGE AMARAL FOGLI	001.066.099.049	IPTU	101.24.0011335	0003	12/03/2024	346615/2024
SOLANGE APARECIDA BADER SERV. ADM. - ME	231.836	TFFP/FX	406.24.0533623	0001	27/03/2024	392467/2024
SOLANGE APARECIDA DA SILVA	241.587	TFFP/FX	406.24.0536897	0001	27/03/2024	394160/2024
SOLANGE APARECIDA DE OLIVEIRA	033.088.077.000	IPTU	101.24.0209470	0003	16/03/2024	361969/2024
SOLANGE APARECIDA DIAS TEIXEIRA	025.004.285.025	IPTU	101.24.0165074	0003	17/03/2024	357855/2024
SOLANGE APARECIDA DO AMARAL - ME	167.967	TFFP/FX	406.24.0516212	0001	27/03/2024	382844/2024
SOLANGE APARECIDA DOS SANTOS CAETANO	257.722	TFFP/FX	406.24.0542613	0001	27/03/2024	396844/2024
SOLANGE APARECIDA DUARTE FABRIS	157.921	TFFP/FX	406.24.0514276	0001	27/03/2024	381744/2024
SOLANGE APARECIDA FERREARI	FCC0355	M.TRANS	709.24.2586506	0001	15/03/2024	422080/2024
SOLANGE APARECIDA FERREIRA DA SILVA	532.100.095.159	IPTU	101.24.0244012	0003	12/03/2024	366446/2024
SOLANGE APARECIDA GONDO	532.100.098.016	IPTU	101.24.0244293	0003	12/03/2024	366514/2024
SOLANGE APARECIDA ILIDIO VALVERDE	FZD0160	M.TRANS	709.24.2587592	0001	15/03/2024	422616/2024
SOLANGE APARECIDA KOSAR	209.556	TFFP/FX	406.24.0527198	0001	27/03/2024	388975/2024
SOLANGE APARECIDA LOPES SANTANA	EXR3G97	M.TRANS	709.24.2587235	0001	15/03/2024	422446/2024
SOLANGE APARECIDA MALDONADO	031.031.038.000	IPTU	101.24.0195238	0003	17/03/2024	360372/2024
SOLANGE APARECIDA MENDES JORDAO		ISS CC	705.23.2764594	0010	11/03/2024	411565/2024
SOLANGE APARECIDA NUNES PADILHA (POSSUIDOR)	004.054.008.000	IPTU	101.24.0045619	0003	15/03/2024	349379/2024
SOLANGE APARECIDA NUNES PADILHA (POSSUIDOR)	004.054.009.000	IPTU	101.24.0045620	0003	15/03/2024	349380/2024
SOLANGE APARECIDA NUNES PADILHA (POSSUIDOR)	004.054.009.000	CIP	105.24.0270291	0003	29/03/2024	371398/2024
SOLANGE APARECIDA NUNES PADILHA (POSSUIDOR)	004.054.008.000	CIP	105.24.0270290	0003	29/03/2024	371397/2024
SOLANGE APARECIDA PINO SERAPHIM	260.694	TFFP/FX	406.24.0543715	0001	27/03/2024	397350/2024
SOLANGE APARECIDA SCHEER FOGACA	GHN8C58	M.TRANS	709.24.2587482	0001	15/03/2024	422564/2024
SOLANGE APARECIDA SILVA DOS SANTOS	270.893	TFFP/FX	406.24.0547458	0001	27/03/2024	399012/2024
SOLANGE APARECIDA THOME	EEA3F90	M.TRANS	709.24.2581220	0001	11/03/2024	419466/2024
SOLANGE ATAMANCHUK SUCASAS SHOGA	235.666	TFFP/FX	406.24.0534895	0001	27/03/2024	393147/2024
SOLANGE BARRANCO	512.100.066.015	IPTU	101.24.0225315	0003	12/03/2024	364138/2024
SOLANGE BIGANZOLI MANOEL		ISS CC	705.23.2818237	0009	07/03/2024	413508/2024
SOLANGE BRAJAO DE MESQUITA	276.613	TFFP/FX	406.24.0549585	0001	27/03/2024	399974/2024
SOLANGE COSTA E SILVA	ED08B55	M.TRANS	709.24.2597794	0001	20/03/2024	427391/2024
SOLANGE CRISTHINA CANABRAVA DE SOUZA	LT2349	M.TRANS	709.24.2569153	0001	06/03/2024	416334/2024
SOLANGE DA SILVA GRANERO	FCA4B17	M.TRANS	709.24.2595892	0001	15/03/2024	426678/2024
SOLANGE DA SILVA GRANERO	FCA4B17	M.TRANS	709.24.2593287	0001	15/03/2024	425252/2024
SOLANGE DA SILVA NASCIMENTO SA		P.PUBL	707.24.0276426	0003	29/03/2024	413886/2024
SOLANGE DA SILVA PESTANA - ESPOLIO	018.066.075.000	IPTU	101.24.0134675	0003	17/03/2024	355143/2024
SOLANGE DAMACENO	620.545.038.000	IPTU	101.24.0261183	0003	12/03/2024	369253/2024
SOLANGE DE ARAUJO FERREIRA PASTERNAK	018.010.041.000	IPTU	101.24.0130486	0003	17/03/2024	354719/2024
SOLANGE DE FATIMA MATOS - ESPOLIO	522.104.101.000	IPTU	101.24.0233029	0003	12/03/2024	365057/2024
SOLANGE DE OLIVEIRA SILVA	ENF3608	M.TRANS	709.24.2595617	0001	15/03/2024	426516/2024
SOLANGE DE SOUZA BERTO	DQS0795	M.TRANS	709.24.2572240	0001	06/03/2024	417728/2024
SOLANGE DO AMARAL PICCOLI TRANSPORTES	094.432	TFFP/FX	406.24.0505134	0001	27/03/2024	377076/2024
SOLANGE DO NASCIMENTO FERREIRA DA SILVA	ET56185	M.TRANS	709.24.2586005	0001	15/03/2024	421834/2024
SOLANGE DOMINGOS	DMH2H19	M.TRANS	709.24.2609087	0001	22/03/2024	432889/2024
SOLANGE DOS SANTOS	017.031.024.000	IPTU	101.24.0129410	0003	12/03/2024	354662/2024
SOLANGE DOS SANTOS COSTA	OYR8F37	M.TRANS	709.24.2595042	0001	15/03/2024	426161/2024
SOLANGE DUARTE DA COSTA	DBK8994	M.TRANS	709.24.2600512	0001	20/03/2024	428725/2024
SOLANGE ESTRELLA ARENAS CISTERNAS	267.082	TFFP/FX	406.24.0546041	0001	27/03/2024	398355/2024
SOLANGE FERNANDES PEREIRA		ISS CC	705.23.2802512	0009	07/03/2024	411778/2024
SOLANGE FERREIRA CORREIA DA SILVA	014.019.021.103	IPTU	101.24.0113369	0003	12/03/2024	353395/2024
SOLANGE FERREIRA DA COSTA		ISS CC	705.23.2805380	0009	07/03/2024	412573/2024
SOLANGE FERREIRA DOS SANTOS		ISS CC	705.23.2805860	0009	07/03/2024	412716/2024
SOLANGE FRANCISCA DOS SANTOS	181.050	TFFP/FX	406.24.0519309	0001	27/03/2024	384574/2024
SOLANGE GONCALVES FERREIRA DA SILVA	247.369	TFFP/FX	406.24.0538844	0001	27/03/2024	395102/2024
SOLANGE LASCHI RIBEIRO	FHN5174	M.TRANS	709.24.2608793	0001	22/03/2024	432710/2024
SOLANGE LEITE MARTINS MACEDO	024.019.091.397	IPTU	101.24.0160555	0003	15/03/2024	357437/2024
SOLANGE LIMA DOS SANTOS	512.100.066.009	IPTU	101.24.0225309	0003	12/03/2024	364135/2024
SOLANGE LIMA DOS SANTOS	EKO2530	M.TRANS	709.24.2596968	0001	20/03/2024	426983/2024
SOLANGE LUIZA DIAS SILVA	510.313.012.002	IPTU	101.24.0217828	0003	12/03/2024	363024/2024
SOLANGE MAIA ROCHA	189.481	TFFP/FX	406.24.0521633	0001	27/03/2024	385905/2024
SOLANGE MANOEL VIANNA REPRESENTACAO COMERCIAL	172.675	TFFP/FX	406.24.0517237	0001	27/03/2024	383406/2024
SOLANGE MARIA BARBOSA	GJN2E41	M.TRANS	709.24.2571319	0001	06/03/2024	417222/2024
SOLANGE MARIA DE VASCONCELOS - ME	165.214	MULTA	704.24.2528433	0001	05/03/2024	411396/2024
SOLANGE MARIA DO NASCIMENTO	148.872	TFFP/FX	406.24.0512636	0001	27/03/2024	380848/2024
SOLANGE MARIA DOS SANTOS	521.405.015.000	IPTU	101.24.0229885	0003	12/03/2024	364662/2024
SOLANGE MARIA GEORGE ARTIGOS EVANGELICOS	300.063	TFFP/FX	406.24.0559541	0001	27/03/2024	404159/2024
SOLANGE MARIA PORTO	521.048.020.021	IPTU	101.24.0228272	0003	12/03/2024	364464/2024



SOLANGE MARIA TAVARES OLIVEIRA	DRN4628	M.TRANS	709.24.2603473	0001	22/03/2024	429994/2024
SOLANGE MAXIMO FERREIRA DA CRUZ-ME	183.084	TFFP/FX	406.24.0519859	0001	27/03/2024	384883/2024
SOLANGE MOREIRA CHADI	DB56482	M.TRANS	709.24.2589978	0001	15/03/2024	423546/2024
SOLANGE NAGAKO SAKAGUTI TAKAMOTO	018.101.0091.000	IPTU	101.24.0136358	0003	17/03/2024	355257/2024
SOLANGE NEVES DE SOUSA	032.073.063.054	IPTU	101.24.0203558	0003	17/03/2024	361305/2024
SOLANGE NOGUEIRA SOARES	DI8472	M.TRANS	709.24.2573157	0001	06/03/2024	418195/2024
SOLANGE OLIVEIRA SILVA	DJ4483	M.TRANS	709.24.2602308	0001	20/03/2024	429728/2024
SOLANGE PEREIRA DA SILVA	GER0B57	M.TRANS	709.24.2570597	0001	06/03/2024	416943/2024
SOLANGE RAMOS DA SILVA	132.555	TFFP/FX	406.24.0510179	0001	27/03/2024	379491/2024
SOLANGE REDONDO	004.044.072.236	IPTU	101.24.0042944	0003	15/03/2024	349209/2024
SOLANGE REDONDO	178.464	TFFP/FX	406.24.0518678	0001	27/03/2024	384195/2024
SOLANGE REDONDO CORRETORA DE SEGUROS - ME	248.048	TFFP/FX	406.24.0539077	0001	27/03/2024	395218/2024
SOLANGE ROSELI DE LIMA	209.815	TFFP/FX	406.24.0527278	0001	27/03/2024	389022/2024
SOLANGE ROSSIGNOLI	002.054.015.453	IPTU	101.24.0021187	0003	12/03/2024	347214/2024
SOLANGE SALES CAMPOS VIANA	030.046.119.095	IPTU	101.24.0189907	0003	16/03/2024	359868/2024
SOLANGE SCHENATTO GUTIERRES	027.158.028.000	IPTU	101.24.0181287	0003	12/03/2024	359191/2024
SOLANGE SCHENATTO GUTIERRES		ISS CC	705.23.2801895	0009	07/03/2024	411649/2024
SOLANGE SMANIOTO	610.402.008.000	IPTUTCE	103.24.0258667	0003	17/03/2024	370241/2024
SOLANGE TAIAR BRANDAO LUCIO	HJW4889	M.TRANS	709.24.2585551	0001	15/03/2024	421636/2024
SOLANGE TIEKO LUCENA SATO	134.850	TFFP/FX	406.24.0510489	0001	27/03/2024	379648/2024
SOLANJA SILVA DA CONCEICAO	BYN5252	M.TRANS	709.24.2567458	0001	06/03/2024	415572/2024
SOLANJA SILVA DA CONCEICAO	176.560	TFFP/FX	406.24.0518215	0001	27/03/2024	383925/2024
SOLANO MATEUS SARMENTO	DDE4604	M.TRANS	709.24.2591215	0001	15/03/2024	424199/2024
SOLAR GARCIA E CORREIA LTDA	280.491	TFFP/FX	406.24.0551026	0001	27/03/2024	400594/2024
SOLDANO PARKING LTDA	329.659	TFFP/FX	406.24.0569784	0001	27/03/2024	407794/2024
SOLDIAS CORRETORA DE SEGUROS LTDA	325.954	TFFP/FX	406.24.0568759	0001	27/03/2024	407488/2024
SOLE BLU DISTRIBUIDORA DE ART OPTICOS LTDA	306.430	TFFP/FX	406.24.0562171	0001	27/03/2024	405204/2024
SOLEMAK RECAUCHUTADORA LTDA	150.473	TFFP/FX	406.24.0512933	0001	27/03/2024	381005/2024
SOLEMAK RECAUCHUTADORA LTDA	150.473	ISS	292.24.4419083	0001	15/03/2024	374779/2024
SOLI - SOLUCOES INTEGRADAS EM INFORMATICA LTDA	170.505	TFFP/FX	406.24.0516752	0001	27/03/2024	383141/2024
SOLIDA MARMORARIA LTDA	FFI4D08	M.TRANS	709.24.2589140	0001	15/03/2024	423121/2024
SOLIDO PARTNERS IMP. E EXP. LTDA	260.271	TFFP/FX	406.24.0543543	0001	27/03/2024	397287/2024
SOLIDPLAN3D PROJETOS E CONSULTORIA LTDA	298.947	TFFP/FX	406.24.0559087	0001	27/03/2024	403965/2024
SOLIDSUPPORT MAN SERV EM TEC.DA INFORMACAO LTDA	310.086	ISS	292.24.4323543	0001	15/01/2024	374431/2024
SOLIEDJA SILVANIA LAGOS CONF.DE ROUPAS EM GERAL	232.885	TFFP/FX	406.24.0533969	0001	27/03/2024	392660/2024
SOLIEL FURTADO FERRAZ	FKY6E05	M.TRANS	709.24.2587620	0001	15/03/2024	422634/2024
SOLIEL FURTADO FERRAZ	FKY6E05	M.TRANS	709.24.2590692	0001	15/03/2024	423921/2024
SOLID CONSUT.EMPR.TREIN.AREA ELETROELETRONICA	195.559	TFFP/FX	406.24.0523402	0001	27/03/2024	386940/2024
SOLLARIUM PARK CONDOMINIUM	331.552	TFFP/FX	406.24.0570334	0001	27/03/2024	407951/2024
SOLMIRA PRADO REIGADA EFSATHIADIS	013.056.075.000	IPTU	101.24.0112156	0003	12/03/2024	353310/2024
SOLO CEGONHAS COM.IMPORTACAO E EXPORTACAO LTDA	300.841	TFFP/FX	406.24.0559872	0001	27/03/2024	404299/2024
SOLOAR ASSIST.TECN.AR-COND. AUTO.ELE.E PROJ.LTDA	292.366	TFFP/FX	406.24.0556219	0001	27/03/2024	402762/2024
SOLOM MATOS	088.227	TFFP/FX	406.24.0504509	0001	27/03/2024	376754/2024
SOLRAC - MAGAZINE BABY LTDA	313.278	TFFP/FX	406.24.0565125	0001	27/03/2024	406288/2024
SOLTEC ROBOTER SOLUCOES EM AUTOMACAO LTDA	312.107	ISS	292.24.4323550	0001	15/01/2024	374438/2024
SOLTEC ROBOTER SOLUCOES EM AUTOMACAO LTDA	312.107	TFFP/FX	406.24.0564635	0001	27/03/2024	406097/2024
SOLUCAO - COMERCIO E SERVICOS DE AUTOM. IND. LTD	151.228	TFFP/FX	406.24.0513049	0001	27/03/2024	381068/2024
SOLUCAO E IN.TREIN.CONSUL.E SIST.DE GESTAO LTDA	307.131	TFFP/FX	406.24.0562477	0001	27/03/2024	405327/2024
SOLUCAO MEDICA COM.DE TECN.BIOMEDICA LTDA - ME	225.245	TFFP/FX	406.24.0531915	0001	27/03/2024	391585/2024
SOLUCOES SERVICOS TERCEIRIZADOS EIRELI	GIB2E56	M.TRANS	709.24.2585081	0001	15/03/2024	421402/2024
SOLUCOES SERVICOS TERCEIRIZADOS EIRELI	GIB2E56	M.TRANS	709.24.2588321	0001	15/03/2024	422859/2024
SOLUDE SOLUCOES EM DESENV. DE SOFTWARE LTDA	282.469	TFFP/FX	406.24.0551751	0001	27/03/2024	400890/2024
SOLUTION ABC COMERCIO IMPORTAC. E EXPORTAC. LTDA	170.954	TFFP/FX	406.24.0516851	0001	27/03/2024	383190/2024
SOLUTION COM. E REPRESENT. DE PROD. ALIM. LTDAME	149.796	TFFP/FX	406.24.0512807	0001	27/03/2024	380934/2024
SOLUTOS COM.E SERV. DE PROD. MET. LTDA EPP	204.520	TFFP/FX	406.24.0525881	0001	27/03/2024	388300/2024
SOLUTRI ASSESSORIA E SOLUCOES TRIBUTARIAS LTDA	194.932	TFFP/FX	406.24.0523232	0001	27/03/2024	386838/2024
SOLVOJ PRESTACAO DE SERVICOS TECNICOS LTDA - ME	233.677	TFFP/FX	406.24.0531404	0001	27/03/2024	391319/2024
SOLY GLASS SOLUCOES DIGITAIS LTDA	252.580	TFFP/FX	406.24.0540699	0001	27/03/2024	395976/2024
SOMA & PSIQUE GESTAO DE NEG COMPORT HUMANO LTDA	336.087	TFFP/FX	406.24.0571585	0001	27/03/2024	408297/2024
SOMA ASSESS. INTERMEDIACAO DE NEGOCIOS LTDA ME	214.332	TFFP/FX	406.24.0528458	0001	27/03/2024	389662/2024
SOMA SOLUCOES AMBIENTAIS LTDA	297.329	TFFP/FX	406.24.0558405	0001	27/03/2024	403685/2024
SOMAF COMERCIO E SERVICOS DE MANUT.LTDA-ME	214.495	TFFP/FX	406.24.0528506	0001	27/03/2024	389689/2024
SOMAX CONSTRUTORA DE EDIFICIOS LTDA ME	107.283	TFFP/FX	406.24.0506794	0001	27/03/2024	377861/2024
SOMM CONSTRUTORA E INCORPORADORA - EIRELI	002.009.043.037	IPTU	101.24.0016824	0003	12/03/2024	346924/2024
SOMM CONSTRUTORA E INCORPORADORA - EIRELI	002.009.043.039	IPTU	101.24.0016826	0003	12/03/2024	346925/2024
SOMNIA DIGITAL LTDA	312.725	TFFP/FX	406.24.0564905	0001	27/03/2024	406208/2024
SOMOS DISTRIBUIDORA DE PRODUTOS LTDA	EQM2466	M.TRANS	709.24.2591043	0001	15/03/2024	424121/2024
SOMOS LOG TRANSPORTES LDA	261.678	TFFP/FX	406.24.0544069	0001	27/03/2024	397516/2024
SONATA AUTOMACAO LTDA - ME	215.264	TFFP/FX	406.24.0528745	0001	27/03/2024	389818/2024
SONATA SBC ESTETICA LTDA	300.782	ISS	291.24.4424652	0001	15/02/2024	373778/2024
SONAVES TRANSPORTES LTDA	207.557	TFFP/FX	406.24.0526684	0001	27/03/2024	388711/2024
SONHO DE ESTETICA - REPRESENTACAO COMERCIAL LTDA	275.662	TFFP/FX	406.24.0549242	0001	27/03/2024	399821/2024
SONIA AMARAL RIBEIRO MOLER - ESPOLIO	016.047.033.000	IPTU	101.24.0126204	0003	12/03/2024	354444/2024
SONIA APARECIDA BARTOLOMEU	173.588	TFFP/FX	406.24.0517451	0001	27/03/2024	383513/2024
SONIA APARECIDA BERBEL BOTAO	155.874	TFFP/FX	406.24.0513871	0001	27/03/2024	381525/2024
SONIA APARECIDA CRISPIN SOARES	254.441	TFFP/FX	406.24.0541370	0001	27/03/2024	396277/2024
SONIA APARECIDA DA SILVA	532.531.003.142	IPTU	101.24.0248172	0003	12/03/2024	367127/2024
SONIA APARECIDA DE LIMA MORAES	021.001.037.232	IPTU	101.24.0147218	0003	19/03/2024	356298/2024
SONIA APARECIDA DE MELO BERRIO	512.032.173.000	IPTU	101.24.0223474	0003	12/03/2024	363840/2024
SONIA APARECIDA FERRAREZI MARTINS	EIA5385	M.TRANS	709.24.2585565	0001	15/03/2024	421640/2024
SONIA APARECIDA FERREIRA GASPAS	GFD7H64	M.TRANS	709.24.2595963	0001	15/03/2024	426717/2024
SONIA APARECIDA FLORES SILVA - ESPOLIO	002.073.021.073	IPTU	101.24.0022668	0003	12/03/2024	347348/2024
SONIA APARECIDA GALLET	FV19488	M.TRANS	709.24.2583925	0001	11/03/2024	420900/2024
SONIA APARECIDA GONCALVES DE ALMEIDA	169.347	TFFP/FX	406.24.0516511	0001	27/03/2024	383001/2024
SONIA APARECIDA GONCALVES DE ALMEIDA - ME	227.905	TFFP/FX	406.24.0532479	0001	27/03/2024	391873/2024
SONIA APARECIDA HOLLOSI	023.001.070.029	IPTU	101.24.0154446	0003	12/03/2024	356900/2024
SONIA APARECIDA ROTA	145.688	TFFP/FX	406.24.0512106	0001	27/03/2024	380546/2024
SONIA BERENICE SILVESTRE PEIXOTO	223.418	TFFP/FX	406.24.0531321	0001	27/03/2024	391291/2024
SONIA BRAGA DE SOUZA QUEIROZ ME	233.452	TFFP/FX	406.24.0534162	0001	27/03/2024	392746/2024
SONIA CONSTANCIO DE ANDRADE	114.858	TFFP/FX	406.24.0507707	0001	27/03/2024	378297/2024
SONIA CORREA ARAUJO GALLO	197.052	TFFP/FX	406.24.0523813	0001	27/03/2024	387187/2024
SONIA CORREA ARAUJO GALLO	019.006.067.000	IPTU	101.24.0136850	0003	16/03/2024	355285/2024
SONIA CRISTINA DE AQUINO MEDEIROS	BRD1C07	M.TRANS	709.24.2571562	0001	06/03/2024	417362/2024
SONIA CRISTINA GOMES MONTEIRO	002.054.015.469	IPTU	101.24.0021203	0003	12/03/2024	347215/2024
SONIA CRISTINA MARTINS MENDES	ERU8G35	M.TRANS	709.24.2599999	0001	20/03/2024	428434/2024
SONIA DA SILVA	DQA5389	M.TRANS	709.24.2564948	0001	06/03/2024	414495/2024
SONIA DAS DORES DE MATOS	288.077	TFFP/FX	406.24.0554299	0001	27/03/2024	401994/2024
SONIA DE ALMEIDA	001.033.008.169	IPTU	101.24.0006406	0003	12/03/2024	346334/2024
SONIA DE ALMEIDA FREITAS	017.032.022.000	IPTU	101.24.0129440	0003	12/03/2024	354664/2024
SONIA DE ALMEIDA SOLUCOES EDUCACIONAIS - EPP	253.364	TFFP/FX	406.24.0540979	0001	27/03/2024	396100/2024
SONIA DE CASSIA DOS REIS	PKA0E34	M.TRANS	709.24.2586494	0001	15/03/2024	422072/2024
SONIA DE JESUS ALVES	510.295.001.026	IPTU	101.24.0217328	0003	12/03/2024	362965/2024
SONIA DIAS CASTOLDI	MBJ2137	M.TRANS	709.24.2563525	0001	06/03/2024	414033/2024
SONIA DONIZETI DE PAULA		ISS CC	705.23.2807278	0009	07/03/2024	413213/2024



SONIA DOS SANTOS PEREIRA DALPICOLA	159.606	TFFP/FX	406.24.0514588	0001	27/03/2024	381920/2024
SONIA ELIZABETH SIMOES LIMA ME	127.638	TFFP/FX	406.24.0509471	0001	27/03/2024	379103/2024
SONIA FRANCA ARAUJO DA SILVA		P.PUBL	707.24.0276312	0003	29/03/2024	413836/2024
SONIA GOMES CASTILHO MAZOTE	CJC2846	M.TRANS	709.24.2595428	0001	15/03/2024	426404/2024
SONIA GOMES FEITOZA	020.076.068.000	IPTU	101.24.0144870	0003	23/03/2024	355991/2024
SONIA GONZAGA CARDOZO	511.001.048.347	IPTU	101.24.0218845	0003	15/03/2024	363211/2024
SONIA HERCULANO DA SILVA DE MELO	PZU0640	M.TRANS	709.24.2607999	0001	22/03/2024	432276/2024
SONIA HERCULANO DA SILVA DE MELO	PZU0640	M.TRANS	709.24.2607996	0001	22/03/2024	432275/2024
SONIA HISAKO TOZAWA KIOKI	GGP2E74	M.TRANS	709.24.2603420	0001	22/03/2024	429969/2024
SONIA IVANOV	532.033.014.000	IPTU	101.24.0240779	0003	12/03/2024	366023/2024
SONIA MALAFRONTTE DE ANDREA CHRER	056.584	TFFP/FX	406.24.0502346	0001	27/03/2024	376006/2024
SONIA MARA RUIZ BROWN	002.079.001.024	IPTU	101.24.0025456	0003	12/03/2024	347540/2024
SONIA MARGARETH DE VASCONCELOS	179.368	TFFP/FX	406.24.0518915	0001	27/03/2024	384337/2024
SONIA MARIA APARECIDA PEREIRA	620.021.025.000	IPTU	101.24.0259539	0003	12/03/2024	368983/2024
SONIA MARIA APARECIDA PEREIRA	620.021.025.000	CIP	105.24.0275267	0003	29/03/2024	373162/2024
SONIA MARIA APARECIDA PEREIRA ME	179.105	TFFP/FX	406.24.0518856	0001	27/03/2024	384299/2024
SONIA MARIA BARATI DE SOUSA	030.140.009.000	IPTU	101.24.0193168	0003	23/03/2024	360192/2024
SONIA MARIA BARATI DE SOUSA	030.140.009.000	IPTU	101.23.0189710	0012	23/12/2023	345204/2024
SONIA MARIA BARATI DE SOUSA	030.140.009.000	IPTU	101.23.0189710	0010	23/10/2023	345202/2024
SONIA MARIA BARATI DE SOUSA	030.140.009.000	IPTU	101.23.0189710	0011	23/11/2023	345203/2024
SONIA MARIA BATISTA FERNANDES	DLM6018	M.TRANS	709.24.2583780	0001	11/03/2024	420815/2024
SONIA MARIA BRAGANCA DE OLIVEIRA PALLADINO	172.089	TFFP/FX	406.24.0517103	0001	27/03/2024	383333/2024
SONIA MARIA BRUNO CASAGRANDE	277.146	TFFP/FX	406.24.0549790	0001	27/03/2024	400063/2024
SONIA MARIA CARDILLO	DFV7133	M.TRANS	709.24.2569585	0001	06/03/2024	416499/2024
SONIA MARIA CARNEIRO		ISS CC	705.23.2807157	0009	07/03/2024	413175/2024
SONIA MARIA CAVEDEN DE OLIVEIRA	ENE6J30	M.TRANS	709.24.2585854	0001	15/03/2024	421761/2024
SONIA MARIA CORREA CARDOSO	005.058.007.020	IPTU	101.24.0053432	0003	12/03/2024	349939/2024
SONIA MARIA CRISOLOGO CARDOSO DOS SANTOS	001.064.022.167	IPTU	101.24.0010461	0003	12/03/2024	346563/2024
SONIA MARIA DA SILVA	512.049.029.000	IPTU	101.24.0224053	0003	12/03/2024	363921/2024
SONIA MARIA DA SILVA		PP/FUNE	702.23.4010642	0008	10/03/2024	411176/2024
SONIA MARIA DA SILVA	521.423.037.000	IPTU	101.24.0230201	0003	23/03/2024	364699/2024
SONIA MARIA DA SILVA	030.054.032.000	IPTU	101.24.0190341	0003	16/03/2024	359919/2024
SONIA MARIA DA SILVA - ESPOLIO	015.026.039.000	IPTU	101.24.0115841	0003	12/03/2024	353575/2024
SONIA MARIA DA SILVA RODRIGUES	004.069.017.000	IPTU	101.24.0046825	0003	15/03/2024	349446/2024
SONIA MARIA DA SILVA SOUZA	032.073.063.132	IPTU	101.24.0203636	0003	17/03/2024	361328/2024
SONIA MARIA DE ALMEIDA PIRES TRIVELLATO	149.348	TFFP/FX	406.24.0512715	0001	27/03/2024	380888/2024
SONIA MARIA DE ARAUJO SILVERIO	BP02J04	M.TRANS	709.24.2600982	0001	20/03/2024	428974/2024
SONIA MARIA DE CASTRO SOUZA	OAY1D93	M.TRANS	709.24.2590010	0001	15/03/2024	423567/2024
SONIA MARIA DE OLIVEIRA	235.063	TFFP/FX	406.24.0534691	0001	27/03/2024	393032/2024
SONIA MARIA DE OLIVEIRA	GC1E19	M.TRANS	709.24.2598651	0001	20/03/2024	427831/2024
SONIA MARIA DE OLIVEIRA DA SILVA	027.149.011.000	IPTU	101.24.0180844	0003	12/03/2024	359148/2024
SONIA MARIA DE SOUZA BATISTA	DWD4410	M.TRANS	709.24.2570169	0001	06/03/2024	416742/2024
SONIA MARIA DOS REIS	DKX6044	M.TRANS	709.24.2606108	0001	22/03/2024	431227/2024
SONIA MARIA DOS SANTOS LEITE	024.015.056.609	IPTU	101.24.0160030	0003	15/03/2024	357376/2024
SONIA MARIA DOS SANTOS SATELIS TRANSPORTES ME	205.290	TFFP/FX	406.24.0526075	0001	27/03/2024	388405/2024
SONIA MARIA DOS SANTOS SATELIS TRANSPORTES ME	205.290	TFSANIT	407.24.0259530	0002	27/03/2024	409343/2024
SONIA MARIA FANTINATO	016.015.124.011	IPTU	101.24.0122460	0003	12/03/2024	354134/2024
SONIA MARIA FERREIRA DA SILVA	167.558	TFFP/FX	406.24.0516124	0001	27/03/2024	382798/2024
SONIA MARIA FERREIRA FERNANDES - ESPOLIO	532.509.033.000	IPTU	101.24.0247777	0003	12/03/2024	367051/2024
SONIA MARIA FONTES SIGOLO	226.484	TFFP/FX	406.24.0532311	0001	27/03/2024	391790/2024
SONIA MARIA LAUREANO	151.506	TFFP/FX	406.24.0513089	0001	27/03/2024	381090/2024
SONIA MARIA LEMOS DE SOUZA	FLP6A01	M.TRANS	709.24.2609122	0001	22/03/2024	432909/2024
SONIA MARIA LUCHESSI	006.065.050.000	IPTU	101.24.0065936	0003	12/03/2024	350827/2024
SONIA MARIA M.DE OLIVEIRA		ISS CC	705.23.2804862	0009	07/03/2024	412414/2024
SONIA MARIA MACIEL COSTA	026.002.073.075	IPTU	101.24.0172255	0003	12/03/2024	358372/2024
SONIA MARIA MARQUES DA SILVA	005.010.047.141	IPTU	101.24.0050219	0003	12/03/2024	349656/2024
SONIA MARIA MATHEUS	DQJ4530	M.TRANS	709.24.2573941	0001	06/03/2024	418610/2024
SONIA MARIA NOBREGA RODRIGUES	018.101.058.000	IPTU	101.24.0136330	0003	17/03/2024	355256/2024
SONIA MARIA PAULINO LEITE		ISS CC	705.23.2804136	0009	07/03/2024	412158/2024
SONIA MARIA PEREIRA	218.799	TFFP/FX	406.24.0529874	0001	27/03/2024	390477/2024
SONIA MARIA PEREIRA DANTAS	DDM5165	M.TRANS	709.24.2574682	0001	06/03/2024	419039/2024
SONIA MARIA PEREIRA DANTAS	DDM5165	M.TRANS	709.24.2563579	0001	06/03/2024	414051/2024
SONIA MARIA PEREIRA DO NASCIMENTO	521.432.002.000	IPTU	101.24.0230600	0003	12/03/2024	364744/2024
SONIA MARIA RIBEIRO JACONI	264.817	ISSQNSN	430.24.3174462	0001	20/10/2023	410920/2024
SONIA MARIA RIBEIRO JACONI	264.817	ISSQNSN	430.24.3174570	0001	20/12/2023	411011/2024
SONIA MARIA RIBEIRO JACONI	264.817	ISSQNSN	430.24.3174546	0001	21/11/2023	410990/2024
SONIA MARIA RICARDO NUNES	274.854	TFFP/FX	406.24.0548942	0001	27/03/2024	399690/2024
SONIA MARIA ROQUE MARINHEIRO	533.301.012.000	IPTU	101.24.0252633	0003	16/03/2024	367854/2024
SONIA MARIA ROQUE MARINHEIRO DA SILVA - ME	173.649	TFFP/FX	406.24.0517467	0001	27/03/2024	383518/2024
SONIA MARIA SANTOS VARGA	532.006.033.000	IPTU	101.24.0239839	0003	12/03/2024	365923/2024
SONIA MERCANTI DE CAMPOS	FVR8818	M.TRANS	709.24.2566217	0001	06/03/2024	415100/2024
SONIA MICHELLETTI ARAUJO	007.034.037.010	IPTU	101.24.0070391	0003	12/03/2024	351156/2024
SONIA MORALES BARON	FJK4681	M.TRANS	709.24.2600488	0001	20/03/2024	428709/2024
SONIA OLIVEIRA SANTOS	532.315.009.000	CIP	105.24.0274049	0003	29/03/2024	372522/2024
SONIA PEREIRA DO SANTO	021.090.061.000	IPTU	101.24.0152949	0003	16/03/2024	356769/2024
SONIA PEREIRA PRADO	003.121.008.317	IPTU	101.24.0037902	0003	17/03/2024	348811/2024
SONIA PINA FERNANDES	524.204.029.000	CIP	105.24.0273474	0003	29/03/2024	372274/2024
SONIA REGINA ANTONIO SAMPAIO		ISS CC	705.23.2803479	0009	07/03/2024	411987/2024
SONIA REGINA BRISTOT	CMB0994	M.TRANS	709.24.2616023	0001	28/03/2024	433270/2024
SONIA REGINA COELHO	010.010.013.007	IPTU	101.24.0087854	0003	15/03/2024	351981/2024
SONIA REGINA COELHO	012.015.003.401	IPTU	101.24.0102179	0003	15/03/2024	352695/2024
SONIA REGINA DA SILVA	031.137.025.000	IPTU	101.24.0199804	0003	17/03/2024	360838/2024
SONIA REGINA DA SILVA BRITO	EEE4881	M.TRANS	709.24.2599483	0001	20/03/2024	428216/2024
SONIA REGINA DE ALMEIDA - ESPOLIO	031.113.022.000	IPTU	101.24.0198670	0003	17/03/2024	360734/2024
SONIA REGINA DE OLIVEIRA	003.047.015.251	IPTU	101.24.0032151	0003	17/03/2024	348174/2024
SONIA REGINA ELISIO OLIVEIRA	DVNSJ66	M.TRANS	709.24.2596675	0001	20/03/2024	426829/2024
SONIA REGINA FERREIRA BARBOSA	EAC6038	M.TRANS	709.24.2607663	0001	22/03/2024	432096/2024
SONIA REGINA LIMA CELSO	020.024.023.000	IPTU	101.24.0141877	0003	23/03/2024	355727/2024
SONIA REGINA MARTINS DE AGUIAR	DUB4087	M.TRANS	709.24.2586405	0001	15/03/2024	422021/2024
SONIA REGINA PARMIGIANO	020.085.057.013	IPTU	101.24.0145455	0003	15/03/2024	356056/2024
SONIA REGINA TORRI MOTA	533.234.027.000	IPTU	101.24.0252034	0003	16/03/2024	367771/2024
SONIA RODRIGUES	031.095.034.000	CIP	105.24.0271870	0003	29/03/2024	371170/2024
SONIA RODRIGUES DOS SANTOS	220.690	TFFP/FX	406.24.0530451	0001	27/03/2024	390781/2024
SONIA ROSEMEIRE GOPPI	017.024.038.204	IPTU	101.24.0128551	0003	12/03/2024	354607/2024
SONIA SALES DE ALMEIDA	511.001.048.307	IPTU	101.24.0218805	0003	15/03/2024	363196/2024
SONIA SALGUEIRO DE OLIVEIRA	533.216.009.000	IPTU	101.24.0251052	0003	16/03/2024	367667/2024
SONIA SANCHEZ SANTOS	011.053.019.000	IPTU	101.24.0098973	0003	12/03/2024	352549/2024
SONIA SANTOS SILVA	256.411	TFFP/FX	406.24.0542131	0001	27/03/2024	396605/2024
SONIA SOUZA SANTANA CORREIA	510.257.019.000	IPTU	101.24.0217100	0003	12/03/2024	362942/2024
SONIA TERESA NEMEK SHISHITO	012.057.018.026	IPTU	101.24.0105250	0003	15/03/2024	352886/2024
SONIA TERESA RUPPEL CASTILHO	004.050.333.060	IPTU	101.24.0045187	0003	15/03/2024	349351/2024
SONIA TOCHICO MASSUDA YAJIMA		ISS CC	705.23.2803293	0009	07/03/2024	411960/2024
SONIC EVENTOS EIRELI	273.090	TFFP/FX	406.24.0548296	0001	27/03/2024	399392/2024
SONIC MUSIC- DE ARTIGOS MUSICAIS LTDA - EPP	170.224	TFFP/FX	406.24.0516695	0001	27/03/2024	383106/2024

SONILOC LOCAD.DE VEICULOS E TRANSPORTES LTDA ME	186.225	TFFP/FX	406.24.0520731	0001	27/03/2024	385384/2024
SONIO AMARO DE SOUZA	CKL9650	M.TRANS	709.24.2566270	0001	06/03/2024	415124/2024
SONIO AMARO DE SOUZA	CKL9650	M.TRANS	709.24.2581192	0001	11/03/2024	419451/2024
SONIO AMARO DE SOUZA	CKL9650	M.TRANS	709.24.2580863	0001	11/03/2024	419261/2024
SONISLEY DA SILVA CARDOSO	235.516	TFFP/FX	406.24.0534844	0001	27/03/2024	393118/2024
SONITUS REPRESENTACOES EIRELI	217.594	ISS	292.24.4419906	0001	15/03/2024	374834/2024
SONNE TUR AGENCIAMENTO DE VIAGENS LTDA-ME	191.161	ISS	292.24.4416553	0001	15/03/2024	374615/2024
SONNE TUR AGENCIAMENTO DE VIAGENS LTDA-ME	191.161	TFFP/FX	406.24.0522136	0001	27/03/2024	386188/2024
SONOVA DO BRASIL PRODUTOS AUDIOLOGICOS LTDA	275.678	TFFP/FX	406.24.0549249	0001	27/03/2024	399824/2024
SONRAT REPRESENTACAO COMERCIAL LTDA	152.405	TFFP/FX	406.24.0513277	0001	27/03/2024	381186/2024
SOON HI PARK - ESPOLIO	620.512.014.000	IPTU	101.24.0260835	0003	12/03/2024	369185/2024
SOPHIA CHAHIN MORASSI	GGD1J16	M.TRANS	709.24.2580971	0001	11/03/2024	419318/2024
SOPHIA CHURCHI	001.017.025.053	IPTU	101.24.0001866	0003	12/03/2024	346118/2024
SOPHIA DILL DANTAS DE ALENCAR PAPELARIA - EPP	152.535	TFFP/FX	406.24.0513299	0001	27/03/2024	381201/2024
SOPHIA HELENA DE SOUZA SODRE - ESPOLIO	534.600.005.000	CIP	105.24.0275040	0003	29/03/2024	373062/2024
SOPHIA HELENA DE SOUZA SODRE - ESPOLIO	534.600.005.000	IPTU	101.24.0258264	0003	16/03/2024	368823/2024
SOPHIA LOC DE VEICULOS E SERVICOS LTDA	DWR0E81	M.TRANS	709.24.2565838	0001	06/03/2024	414926/2024
SOPHIA LOC DE VEICULOS E SERVICOS LTDA	DWR0E81	M.TRANS	709.24.2587303	0001	15/03/2024	422481/2024
SOPPLAST PLASTICOS SOPRADOS LTDA	105.041	TFSANIT	407.24.0258126	0002	27/03/2024	408938/2024
SORAIA ALVES DA SILVA	COR1373	M.TRANS	709.24.2605242	0001	22/03/2024	430750/2024
SORAIA DE FATIMA BATISTA DA SILVA	240.241	TFFP/FX	406.24.0536399	0001	27/03/2024	393915/2024
SORAIA HELENA SOARES	215.603	TFFP/FX	406.24.0528863	0001	27/03/2024	389881/2024
SORAIA LUCHETI PEREIRA	GIT1957	M.TRANS	709.24.2567922	0001	06/03/2024	415767/2024
SORAIA MENDES FERNANDES	DDC7191	M.TRANS	709.24.2601424	0001	20/03/2024	429219/2024
SORAIA MENDES FERNANDES	DDC7191	M.TRANS	709.24.2573795	0001	06/03/2024	418537/2024
SORAIA MENDES FERNANDES	DDC7191	M.TRANS	709.24.2600833	0001	20/03/2024	428894/2024
SORAIA RAMONNE DO NASCIMENTO SANTOS	RUH0A09	M.TRANS	709.24.2594463	0001	15/03/2024	425878/2024
SORAIA REDOVAL PINHEIRO	FDC6515	M.TRANS	709.24.2584932	0001	15/03/2024	421321/2024
SORAIA WASANO VOLPINI	021.001.037.209	IPTU	101.24.0147195	0003	16/03/2024	356292/2024
SORAYA APARECIDA AVILA DE ALMEIDA SANTOS LTDA	297.424	TFFP/FX	406.24.0558456	0001	27/03/2024	403708/2024
SORAYA DUARTE DA SILVA	232.806	TFFP/FX	406.24.0533947	0001	27/03/2024	392646/2024
SORAYA EL BAYEH	004.109.076.008	IPTU	101.24.0047992	0003	15/03/2024	349536/2024
SOREN LIMA RODRIGUES	DIL3C95	M.TRANS	709.24.2601917	0001	20/03/2024	429481/2024
SORRIA CUBATAO ODONTOLOGIA EIRELI	FTZ2911	M.TRANS	709.24.2592896	0001	15/03/2024	425022/2024
SORRIA DIADEMA CLINICA ODONTOLOGICA LTDA	263.972	TFFP/FX	406.24.0544934	0001	27/03/2024	397884/2024
SORTE TRANSPORTE LTDA EPP	182.147	TFFP/FX	406.24.0519594	0001	27/03/2024	384730/2024
SORTIS SERVICOS IMOBILIARIOS LTDA	302.143	TFFP/FX	406.24.0560432	0001	27/03/2024	404530/2024
SORVETE RETRO COM.PRODUTOS ALIMENTICIOS LTDA-ME	247.429	TFFP/FX	406.24.0538865	0001	27/03/2024	395109/2024
SORVETE RETRO COM.PRODUTOS ALIMENTICIOS LTDA-ME	247.429	ISS	292.24.4429337	0001	15/03/2024	375204/2024
SORVETES E SALGADOS SABOR DO BRASIL LTDA	277.368	TFFP/FX	406.24.0549868	0001	27/03/2024	400102/2024
SORVETES KEROMAIS LTDA ME	199.694	TFFP/FX	406.24.0524585	0001	27/03/2024	387642/2024
SOS FARMA PONTE LTDA	258.249	TFSANIT	407.24.0260665	0002	27/03/2024	409783/2024
SOS FARMA PONTE LTDA	258.249	TFFP/FX	406.24.0542796	0001	27/03/2024	396932/2024
SOS PDV PROMOCOES EIRELI	005.058.011.343	IPTU	101.24.0053780	0003	12/03/2024	349982/2024
SOSTENES TEIXEIRA MARQUES DE AZEVEDO	231.770	TFFP/FX	406.24.0533601	0001	27/03/2024	392457/2024
SOSTHENES JACINTO E SILVA	DIM1271	M.TRANS	709.24.2572596	0001	06/03/2024	417923/2024
SOTEL COMERCIO DE AP.P/TELECOMUNICACOES LTDA	097.435	TFFP/FX	406.24.0505550	0001	27/03/2024	377264/2024
SOTERE INST.E MANUT.ELET.HIDR.GAS E PINTURA LTDA	291.066	TFFP/FX	406.24.0555632	0001	27/03/2024	402504/2024
SOTERE MONTAGENS INDUSTR.PREDIAIS E COM.S/S LTDA	313.925	TFFP/FX	406.24.0565405	0001	27/03/2024	406386/2024
SOTHER ENGENHARIA E CONSTRUCOES LTDA	175.029	TFFP/FX	406.24.0517829	0001	27/03/2024	383725/2024
SOTHIS TECNOLOGIA E SERVICOS DE TELECOMUNIC LTDA	207.290	TFFP/FX	406.24.0526611	0001	27/03/2024	388681/2024
SOTINI E SILVA SERV. EM TECNOL. INFORM. LTDA ME	209.354	TFFP/FX	406.24.0527141	0001	27/03/2024	388937/2024
SOU CAR TRANSPORTES E LOGISTICA LTDA EPP	077.544	TFFP/FX	406.24.0503579	0001	27/03/2024	376360/2024
SOU MAIS FARMA COMERCIAL LTDA	ESU2126	M.TRANS	709.24.2608750	0001	22/03/2024	432684/2024
SOUITIRO OGATA	221.807	TFFP/FX	406.24.0530811	0001	27/03/2024	390995/2024
SOUL ESG CONSULTORIA E ENGENHARIA LTDA	335.237	TFFP/FX	406.24.0571371	0001	27/03/2024	408234/2024
SOUL SEGURA LTDA	306.193	TFFP/FX	406.24.0562074	0001	27/03/2024	405166/2024
SOUZA CUNHA NEGOCIOS DIGITAIS LTDA	313.112	TFFP/FX	406.24.0565056	0001	27/03/2024	406264/2024
SOUZA GALVAO CORRETORA DE SEGUROS LTDA ME	197.306	TFFP/FX	406.24.0523880	0001	27/03/2024	387232/2024
SOUZA INTERMEDIACAO DE NEGOCIOS LTDA	269.745	TFFP/FX	406.24.0547068	0001	27/03/2024	398823/2024
SOUZA NEGOCIOS DIGITAIS LTDA	295.588	TFFP/FX	406.24.0557653	0001	27/03/2024	403366/2024
SOUZA OUTLET SP COMERCIO E SERVICOS LTDA	287.711	TFFP/FX	406.24.0554126	0001	27/03/2024	401927/2024
SOUZA REPRESENTACAO COM.DE PROD.CIRURGICOS LTDA	170.791	TFFP/FX	406.24.0516816	0001	27/03/2024	383175/2024
SOUZA SILVA TECNOLOGIA LTDA	270.313	TFFP/FX	406.24.0547259	0001	27/03/2024	398909/2024
SOUTHEAST SERVICOS ONLINE LTDA	325.198	TFFP/FX	406.24.0568621	0001	27/03/2024	407438/2024
SOUVIEIRA CONSTRUCOES LTDA - ME	209.125	TFFP/FX	406.24.0527081	0001	27/03/2024	388898/2024
SOUZA & BARROS BUFFET LTDA - ME	220.258	TFFP/FX	406.24.0530309	0001	27/03/2024	390707/2024
SOUZA & BENTO ASSESSORIA JURIDICA S/C LTDA	044.008	TFFP/FX	406.24.0501704	0001	27/03/2024	375834/2024
SOUZA & FANAIJA COMERCIO DE LIV. E SERV. ED. LTDA	301.345	TFFP/FX	406.24.0560071	0001	27/03/2024	404370/2024
SOUZA & KREHL.COMERCIO DE ROUPAS E ACESSORIOS LT	197.156	TFFP/FX	406.24.0523841	0001	27/03/2024	387204/2024
SOUZA & OLIVEIRA EVENTOS,EXP.DE ATIV.ESP.LTDA-ME	168.468	TFFP/FX	406.24.0516315	0001	27/03/2024	382902/2024
SOUZA ANASTACIO TERRAPLANAGEM E LOCACOES LTDA-ME	184.038	TFFP/FX	406.24.0520132	0001	27/03/2024	385052/2024
SOUZA E CARVALHO BUFFET COM. ALIM. LTDA ME	224.121	TFFP/FX	406.24.0531549	0001	27/03/2024	391402/2024
SOUZA E ROCHA EMPREITEIRA DE MAO DE OBRA LTDA	154.313	TFFP/FX	406.24.0513604	0001	27/03/2024	381364/2024
SOUZA E ZAGO TRANSPORTES E LOGISTICA	EK21043	M.TRANS	709.24.2615742	0001	28/03/2024	433099/2024
SOUZA FRANCO COMUNICACAO LTDA	173.152	ISS	292.24.4428022	0001	15/03/2024	375144/2024
SOUZA IANDOLI ENTRETENIMENTO LTDA	319.023	TFFP/FX	406.24.0567052	0001	27/03/2024	406960/2024
SOUZA LUBRIFICANTES EIRELI	CUG8J54	M.TRANS	709.24.2588734	0001	15/03/2024	422986/2024
SOUZA SILVA IMOVEIS E DOCUMENTACAO LTDA.	202.771	TFFP/FX	406.24.0525397	0001	27/03/2024	388058/2024
SOUZA TECH MANUT.E REF.DE EQUIP.LAB.LTDA-ME	214.148	TFFP/FX	406.24.0528391	0001	27/03/2024	389624/2024
SOUZAMAR EMPREITEIRA LTDA-ME	183.999	TFFP/FX	406.24.0520121	0001	27/03/2024	385043/2024
SOVEGNI & SOVENHI COM.DE PECAS AUTOMOTIVAS LT ME	185.165	TFFP/FX	406.24.0520411	0001	27/03/2024	385211/2024
SOX SOLUTIONS CONSULTORIA EIRELI - ME	246.703	TFFP/FX	406.24.0538604	0001	27/03/2024	394998/2024
SP AUDICAO - APARELHOS AUDITIVOS LTDA	336.556	TFFP/FX	406.24.0571799	0001	27/03/2024	408367/2024
SP BRITTO EMPREENDIMENTOS LTDA.	014.001.003.000	CIP	105.24.0270900	0003	29/03/2024	371523/2024
SP BRITTO EMPREENDIMENTOS LTDA.	014.001.003.000	IPTU	101.24.0112929	0003	12/03/2024	353350/2024
SP KSS COMERCIO E TRANSPORTE LTDA ME	194.285	TFFP/FX	406.24.0523015	0001	27/03/2024	386717/2024
SP LOG EQUIPAMENTOS LTDA	203.972	ISSQNSN	430.24.3174588	0001	20/12/2023	411028/2024
SP LOG EQUIPAMENTOS LTDA	203.972	ISSQNSN	430.24.3174403	0001	20/09/2023	410871/2024
SP LOG EQUIPAMENTOS LTDA	203.972	ISSQNSN	430.24.3174511	0001	21/11/2023	410960/2024
SP LOPES PROCESSAMENTO DE DADOS ME	202.686	TFFP/FX	406.24.0525376	0001	27/03/2024	388050/2024
SP NBS TRANSPORTES E LOGISTICA LTDA	DTB0996	M.TRANS	709.24.2605860	0001	22/03/2024	431084/2024
SP RENTAL LTDA	BMW4H31	M.TRANS	709.24.2598517	0001	20/03/2024	427768/2024
SP SAO BERNARDO SHOP COM DE CALCADOS LTDA EPP	248.396	TFFP/FX	406.24.0539195	0001	27/03/2024	395266/2024
SP SERVER INFORMATICA LTDA EPP	130.037	TFFP/FX	406.24.0509820	0001	27/03/2024	379288/2024
SP SERVICOS LTDA	137.105	TFFP/FX	406.24.0510817	0001	27/03/2024	379822/2024
SP SIGNS COMUNICACAO VISUAL LTDA	PLI7H85	M.TRANS	709.24.2586793	0001	15/03/2024	422213/2024
SP VIAS SERVICOS DE MANUTENCAO EIRELI	FQB2D72	M.TRANS	709.24.2564866	0001	06/03/2024	414454/2024
SP4S SERVICOS DE APOIO LTDA	339.340	TFFP/FX	406.23.3245596	0003	25/03/2024	375445/2024
SP4S SERVICOS DE APOIO LTDA	339.340	TFFP/FX	406.24.0572640	0001	27/03/2024	408622/2024
SPA CUIDAR LTDA	333.046	TFFP/FX	406.24.0570725	0001	27/03/2024	408056/2024
SPA CUIDAR LTDA	333.046	ISS	291.24.4419576	0001	15/03/2024	373642/2024
SPA DAS M B C A TECNICA LTDA	ELU1F53	M.TRANS	709.24.2586254	0001	15/03/2024	421943/2024
SPACE CAR RENTAL S C LTDA	AVL7878	M.TRANS	709.24.2604619	0001	22/03/2024	430476/2024

SPACE DRINKS EXPERIENCE LTDA	316.040	TFFP/FX	406.24.0566333	0001	27/03/2024	406711/2024
SPACEY SOLUCOES DIGITAIS LTDA	249.838	TFFP/FX	406.24.0539712	0001	27/03/2024	395511/2024
SPACIAL COM.DE PARAFUSOS E FERRAMENTAS LTDA - ME	173.611	ISS	291.24.4422377	0001	15/03/2024	373711/2024
SPAL INDUSTRIA BRASILEIRA DE BEBIDAS S/A	270.781	TFFP/FX	406.24.0547420	0001	27/03/2024	398992/2024
SPANCAR SUSPENSOES ESPECIAIS LTDA ME	175.435	TFFP/FX	406.24.0517922	0001	27/03/2024	383778/2024
SPANCAR SUSPENSOES ESPECIAIS LTDA ME	175.435	ISS	291.23.4208443	0001	15/10/2023	373334/2024
SPANCAR SUSPENSOES ESPECIAIS LTDA ME	175.435	ISS	291.24.3639722	0001	15/10/2021	373422/2024
SPANCAR SUSPENSOES ESPECIAIS LTDA ME	175.435	ISS	291.23.4268406	0001	15/12/2023	373335/2024
SPARK COMERCIAL IMPORTACAO E EXPORTACAO LTDA	263.841	TFFP/FX	406.24.0544883	0001	27/03/2024	397863/2024
SPARLACK TRANSPORTE & OLIVEIRA LTDA	220.940	TFFP/FX	406.24.0530542	0001	27/03/2024	390836/2024
SPARTA LANCAMENTOS EDIT.E MARKETING DIGITAL LTDA	293.495	TFFP/FX	406.24.0556724	0001	27/03/2024	402967/2024
SPARTACO PINTO	512.008.022.000	IPTU	101.24.0220347	0003	23/03/2024	363524/2024
SPARTAN RFR ADMINISTRADORA DE CONTEUDO LTDA	292.337	TFFP/FX	406.24.0556203	0001	27/03/2024	402757/2024
SPARTANS MC	195.631	TFFP/FX	406.24.0523423	0001	27/03/2024	386954/2024
SPARTASUL TRANSPORTES LTDA ME	194.307	TFFP/FX	406.24.0523021	0001	27/03/2024	386719/2024
SPATIUM TREINAMENTOS E CONSULTORIAS LTDA	294.563	TFFP/FX	406.24.0557210	0001	27/03/2024	403181/2024
SPAZIO INDICO SPA E ESTETICA AVANCADA LTDA	330.508	TFFP/FX	406.24.0569966	0001	27/03/2024	407852/2024
SPAZIO O ENCONTRO DA DANCA - LTDA - ME	205.565	TFFP/FX	406.24.0526142	0001	27/03/2024	388444/2024
SPAZIO SAN THIAGO	282.218	TFFP/FX	406.24.0551645	0001	27/03/2024	400847/2024
SPC DO AMOR LTDA	337.019	TFFP/FX	406.24.0571904	0001	27/03/2024	408391/2024
SPC DO AMOR LTDA	337.019	TFFP/FX	406.23.3166923	0004	04/03/2024	375334/2024
SPCOM COMERCIO ELETRONICO LTDA	238.372	TFFP/FX	406.24.0535789	0001	27/03/2024	393618/2024
SPE CONTINENTAL EMPREENDIMENTO IMOBILIARIO LTDA	008.029.156.000	CIP	105.24.0270626	0003	29/03/2024	371455/2024
SPE CONTINENTAL EMPREENDIMENTO IMOBILIARIO LTDA	008.029.156.000	IPTU	101.24.0079331	0003	12/03/2024	351546/2024
SPE CONTINENTAL EMPREENDIMENTOS IMOBILIARIOS LTD	231.606	TFFP/FX	406.24.0533557	0001	27/03/2024	392434/2024
SPE GAMA DESENVOLVIMENTO IMOBILIARIO LTDA	010.027.046.106	IPTU	101.24.0089700	0003	15/03/2024	352072/2024
SPE GAMA DESENVOLVIMENTO IMOBILIARIO LTDA	010.027.046.102	IPTU	101.24.0089696	0003	15/03/2024	352071/2024
SPE GAMA DESENVOLVIMENTO IMOBILIARIO LTDA	010.027.046.041	IPTU	101.24.0089635	0003	15/03/2024	352066/2024
SPE IDEALE DEMARCHI EMPREEND. IMOBILIARIO LTDA	023.008.025.004	IPTU	101.24.0155404	0003	12/03/2024	356943/2024
SPE IDEALE DEMARCHI EMPREEND. IMOBILIARIO LTDA	023.008.025.154	IPTU	101.24.0155554	0003	12/03/2024	356959/2024
SPE IDEALE DEMARCHI EMPREEND. IMOBILIARIO LTDA	023.008.025.240	IPTU	101.24.0155640	0003	12/03/2024	356966/2024
SPE IDEALE DEMARCHI EMPREEND. IMOBILIARIO LTDA	023.008.025.078	IPTU	101.24.0155478	0003	12/03/2024	356955/2024
SPE IDEALE DEMARCHI EMPREEND. IMOBILIARIO LTDA	023.008.025.157	IPTU	101.24.0155557	0003	12/03/2024	356960/2024
SPE IDEALE DEMARCHI EMPREEND. IMOBILIARIO LTDA	023.008.025.146	IPTU	101.24.0155546	0003	12/03/2024	356958/2024
SPE IDEALE DEMARCHI EMPREEND. IMOBILIARIO LTDA	023.008.025.013	IPTU	101.24.0155413	0003	12/03/2024	356944/2024
SPECULUM DISTRIBUIDORA DE VIDROS LTDA	304.901	TFFP/FX	406.24.0561574	0001	27/03/2024	404962/2024
SPEDINE PECAS E PARTES ELETROELETRONICAS LTDA	297.970	TFFP/FX	406.24.0558682	0001	27/03/2024	403795/2024
SPEED BOAT COMERCIO E SERVICOS NAUTICOS LTDA	330.556	TFFP/FX	406.24.0570009	0001	27/03/2024	407862/2024
SPEED GUINCHOS TRANSPORTES LTDA	187.990	ISS	292.24.4422204	0001	15/03/2024	374926/2024
SPEED GUINCHOS TRANSPORTES LTDA	187.990	TFFP/FX	406.24.0521215	0001	27/03/2024	385669/2024
SPEED TRANSERV COMERCIO E SERVICOS LTDA - ME	088.791	MULTA	704.24.2528429	0001	05/03/2024	411392/2024
SPEED TRANSFER LOGISTICA E SOLUCOES EM T	PXL0120	M.TRANS	709.24.2588310	0001	15/03/2024	422851/2024
SPEEDFLOOR REVESTIMENTOS EM PISOS IND.LTDA-ME	126.573	TFFP/FX	406.24.0509273	0001	27/03/2024	379025/2024
SPEEDLINK TELECOM LTDA	290.685	TFFP/FX	406.24.0555468	0001	27/03/2024	402433/2024
SPEEDMEC MECANICA LTDA ME	096.332	TFFP/FX	406.24.0505355	0001	27/03/2024	377185/2024
SPEEDY CENTRO DE IDIOMAS LTDA ME	269.107	TFFP/FX	406.24.0546818	0001	27/03/2024	398715/2024
SPEEDY TURBO NET TELECOMUNICACOES LTDA	285.108	TFFP/FX	406.24.0552954	0001	27/03/2024	401385/2024
SPEEDYLOG LOGISTICA E AGENC. DE TRANSPORTES LTDA	153.613	TFFP/FX	406.24.0513475	0001	27/03/2024	381289/2024
SPENCER PILLA - ME	137.595	TFSANIT	407.24.0258541	0002	27/03/2024	409031/2024
SPENCER PILLA - ME	137.595	TFFP/FX	406.24.0510880	0001	27/03/2024	379857/2024
SPESSOTTO - SERVICOS DE FISIOTERAPIA S/S EPP	151.533	TFFP/FX	406.24.0513094	0001	27/03/2024	381093/2024
SPIN LOG TRANSPORTES EIRELI	262.049	ISS	292.24.4417734	0001	15/03/2024	374699/2024
SPINOLA E CORTEZ TRANSPORTES LTDA	199.555	TFFP/FX	406.24.0524539	0001	27/03/2024	387621/2024
SPIRIT DESING & BUDA HOUSE LTDA	292.073	TFFP/FX	406.24.0556082	0001	27/03/2024	402700/2024
SPIRIT HEALTH LTDA	305.446	TFFP/FX	406.24.0561787	0001	27/03/2024	405048/2024
SPLENDOR NEGOCIOS IMOBILIARIOS LTDA	002.017.023.413	IPTU	101.24.0017845	0003	12/03/2024	346994/2024
SPLENDOR NEGOCIOS IMOBILIARIOS LTDA	002.017.023.414	IPTU	101.24.0017846	0003	12/03/2024	346995/2024
SPLICE INDUSTRIA COMERCIO E SERVICOS LTDA	319.623	TFFP/FX	406.24.0567202	0001	27/03/2024	407004/2024
SPLOC LOCACOES LTDA	GBK3F79	M.TRANS	709.24.2565324	0001	06/03/2024	414679/2024
SPLOC LOCACOES LTDA	FN10829	M.TRANS	709.24.2569237	0001	06/03/2024	416351/2024
SPM AGENTE AUTONOMO DE INVESTIMENTOS LTDA	223.773	TFFP/FX	406.24.0531432	0001	27/03/2024	391335/2024
SPM DESENHOS LTDA	164.096	TFFP/FX	406.24.0515439	0001	27/03/2024	382403/2024
SPONTON ENGENHARIA LTDA	179.667	TFFP/FX	406.24.0518977	0001	27/03/2024	384373/2024
SPORTIN IND.DE APARELHOS PARA GINASTICA EIRELI	030.203	TFFP/FX	406.24.0501004	0001	27/03/2024	375676/2024
SPORTIN INDUSTRIA DE APARELHOS PARA GINASTICA	530.200.029.000	IPTU	101.24.0238951	0003	12/03/2024	365846/2024
SPORT-SE SAUDE GLOBAL COMERCIO LTDA	315.314	TFFP/FX	406.24.0566006	0001	27/03/2024	406596/2024
SPO-SERVICOS DE PSICOLOGIA LTDA	286.286	TFFP/FX	406.24.0553462	0001	27/03/2024	401613/2024
SPOSITO & BOVI EMPREENDIMENTOS DE IMOVEIS LT EPP	207.503	TFFP/FX	406.24.0526669	0001	27/03/2024	388701/2024
SPRAY PINT LTDA ME	234.344	TFFP/FX	406.24.0534463	0001	27/03/2024	392913/2024
SPRAY PINT PINTURAS EM GERAL EIRELI - EPP	258.382	TFFP/FX	406.24.0542845	0001	27/03/2024	396953/2024
SPRAY PINT SERV. DE PINT. DE EDIF. EM GERAL LTDA	298.450	TFFP/FX	406.24.0558884	0001	27/03/2024	403883/2024
SPRCARGO TRANSPORTES E SERVICOS LTDA	288.539	ISS	291.24.4418577	0001	15/03/2024	373606/2024
SPRCARGO TRANSPORTES E SERVICOS LTDA	288.539	TFFP/FX	406.24.0554488	0001	27/03/2024	402059/2024
SPREAD SERVICOS TECNICOS E CULTURAI S/S LTDA ME	088.155	TFFP/FX	406.24.0504501	0001	27/03/2024	376749/2024
SPT PINEDA CONSULTORIA	306.936	TFFP/FX	406.24.0562391	0001	27/03/2024	405297/2024
SPUTNIK DIGITAL INFORMATICA LTDA - ME	164.217	TFFP/FX	406.24.0515460	0001	27/03/2024	382414/2024
SQUAD ADMINISTRACAO LTDA	297.876	TFFP/FX	406.24.0558642	0001	27/03/2024	403782/2024
SR INSUMOS E SUPRIMENTOS PARA IMPRESSAO LTDA	247.415	TFFP/FX	406.24.0538861	0001	27/03/2024	395108/2024
SR OUTLET COMERCIAL LTDA	336.563	TFFP/FX	406.23.3166824	0004	04/03/2024	375320/2024
SR PEREIRA PIZZARIA - ME	153.858	TFSANIT	407.24.0258736	0002	27/03/2024	409084/2024
SR PEREIRA PIZZARIA - ME	153.858	TFFP/FX	406.24.0513521	0001	27/03/2024	381314/2024
SR RAMIN COM.BRINDES E SERV.ESTAMPARIA LTDA ME	065.040	TFFP/FX	406.24.0502806	0001	27/03/2024	376143/2024
SR REPRESENT. DE PROD.ALIM.EVENTOS E DECOR.LTDA	221.550	TFFP/FX	406.24.0530742	0001	27/03/2024	390957/2024
SR SERVICOS DE VIDROS BLINDADOS LTDA	250.268	ISS	292.24.4424044	0001	15/03/2024	375005/2024
SRA BATATA RECHEADA EIRELI	290.205	TFFP/FX	406.24.0555253	0001	27/03/2024	402350/2024
SRB - O HOSPITAL ESCOLA NATUROLOGIA LTDA - ME	223.700	TFFP/FX	406.24.0531409	0001	27/03/2024	391321/2024
SRB - O HOSPITAL ESCOLA NATUROLOGIA LTDA - ME	223.700	ISS	292.24.4426642	0001	15/03/2024	375105/2024
SRB - O HOSPITAL ESCOLA NATUROLOGIA LTDA - ME	223.700	TFSANIT	407.24.0259887	0002	27/03/2024	409470/2024
SRKY TRANSPORTES EIRELI	FN15599	M.TRANS	709.24.2584356	0001	15/03/2024	421019/2024
SRM 1 PARTICIPACOES LTDA	259.203	TFFP/FX	406.24.0543159	0001	27/03/2024	397115/2024
SRP COMERCIO E IMPORTACAO EIRELI - ME	249.813	TFFP/FX	406.24.0539702	0001	27/03/2024	395507/2024
SS ALL IN LTDA	311.750	TFFP/FX	406.24.0564460	0001	27/03/2024	406032/2024
SS ALL IN LTDA	311.750	ISS	291.24.4419363	0001	15/03/2024	373632/2024
SS COMERCIO DE PECAS PARA EMPILHADERAS LTDA	194.085	TFFP/FX	406.24.0522949	0001	27/03/2024	386676/2024
SS COMERCIO DE VEICULOS LTDA	308.184	TFFP/FX	406.24.0562883	0001	27/03/2024	405471/2024
SS CONSULTING - CONS. EM GESTAO EMPRESARIAL LTDA	280.587	TFFP/FX	406.24.0551062	0001	27/03/2024	400618/2024
SS CONTEUDO INTERNACIONAL LTDA	334.319	TFFP/FX	406.24.0571065	0001	27/03/2024	408147/2024
SS ENGENHARIA E PREVENCAO DE INCENDIO LT	EJG4159	M.TRANS	709.24.2586892	0001	15/03/2024	422265/2024
SS MANUT E INST DE EQ COMB A INCENDIO EIRELI-ME	255.128	ISS	292.24.4323429	0001	15/01/2024	374334/2024
SS MANUT E INST DE EQ COMB A INCENDIO EIRELI-ME	255.128	TFFP/FX	406.24.0541651	0001	27/03/2024	396407/2024
SS MONITORAMENTO SISTEMAS DE SEGURANCA LTDA - ME	228.808	TFFP/FX	406.24.0532762	0001	27/03/2024	392034/2024
SS SERVICOS DE APOIO EMPRESARIAL EIRELI	188.114	TFFP/FX	406.24.0521254	0001	27/03/2024	385692/2024
SS SOLUCOES EM SERVICOS LTDA	FCQ9659	M.TRANS	709.24.2604150	0001	22/03/2024	430310/2024
SS TERCEIRIZACAO EIRELI	269.067	ISS	292.24.4423998	0001	15/03/2024	375002/2024



SS TERCEIRIZACAO EIRELI	269.067	TFFP/FX	406.24.0546800	0001	27/03/2024	398705/2024
SS TERCEIRIZACAO EIRELI	269.067	ISS	291.24.4424002	0001	15/03/2024	373756/2024
SSD COMERCIO VAREJISTA DE AGUA E GAS LTDA ME	173.960	TFFP/FX	406.24.0517546	0001	27/03/2024	383557/2024
SSI FINANCE DROKER EIRELI-ME	256.593	TFFP/FX	406.24.0542195	0001	27/03/2024	396640/2024
SSI FINANCE DROKER EIRELI-ME	256.593	TFSANIT	407.24.0260586	0002	27/03/2024	409742/2024
SSL ADMINISTRACAO JUDICIAL LTDA	333.068	TFFP/FX	406.24.0570743	0001	27/03/2024	408064/2024
SSP REPRES COM DE MAT ELET E PROD ALIM LTDA ME	204.260	TFFP/FX	406.24.0525802	0001	27/03/2024	388263/2024
SSQ REPRESENTACAO COMERCIAL DE CALCADOS LTDA-EPP	246.132	TFFP/FX	406.24.0538406	0001	27/03/2024	394907/2024
SSTD SOLUCOES EM QUALIDADE DE VIDA LTDA - EPP	236.127	TFFP/FX	406.24.0535058	0001	27/03/2024	393228/2024
SSTEC SERVICOS TERCEIRIZADOS LTDA	231.490	ISS	291.24.4421784	0001	15/03/2024	373694/2024
SSTEC SERVICOS TERCEIRIZADOS LTDA	231.490	TFFP/FX	406.24.0533521	0001	27/03/2024	392416/2024
STA.FILOMENA ROTISSERIE E COM.DE ALIMENTOS LTDA	228.701	TFFP/FX	406.24.0532732	0001	27/03/2024	392015/2024
STA.FILOMENA ROTISSERIE E COM.DE ALIMENTOS LTDA	228.701	TFSANIT	407.24.0259967	0002	27/03/2024	409505/2024
STABILE PSICOLOGIA E PSICANALISE LTDA	333.422	TFFP/FX	406.24.0570784	0001	27/03/2024	408072/2024
STAEFA CONTROL SYSTEM LTDA	286.977	ISS	292.24.4418739	0001	15/03/2024	374759/2024
STAEFA CONTROL SYSTEM LTDA	286.977	TFFP/FX	406.24.0553811	0001	27/03/2024	401782/2024
STAEFA SERVICOS DE MANUTENCAO PREDIAL LTDA	290.902	TFFP/FX	406.24.0555555	0001	27/03/2024	402472/2024
STAFF HOOKAH STORE TABACARIA LTDA	275.581	TFFP/FX	406.24.0549211	0001	27/03/2024	399801/2024
STAFF IT TECNOLOGIA DA INFORMACAO LTDA	285.449	TFFP/FX	406.24.0553090	0001	27/03/2024	401442/2024
STAFF TEC RECURSOS HUMANOS LTDA	228.610	TFFP/FX	406.24.0532706	0001	27/03/2024	391996/2024
STAGE FILMS LTDA	322.493	TFFP/FX	406.24.0567900	0001	27/03/2024	407219/2024
STAGIO ACADEMY TREN E DESENV PROFISSIONAL LTDA	308.730	TFFP/FX	406.24.0563107	0001	27/03/2024	405554/2024
STAK S/C LTDA ME	066.333	TFFP/FX	406.24.0502888	0001	27/03/2024	376167/2024
STAMATINA ESTELA LAZAROU DUNKL	233.967	TFFP/FX	406.24.0534345	0001	27/03/2024	392843/2024
STAMATIOS LAZAROU	024.054.037.000	IPTU	101.24.0163328	0003	15/03/2024	357711/2024
STAMPA REPRESENTACOES S/S LTDA	087.648	TFFP/FX	406.24.0504441	0001	27/03/2024	376718/2024
STAND UP PROMOCAO E EVENTOS EIRELI	249.300	TFFP/FX	406.24.0539509	0001	27/03/2024	395418/2024
STAND UP SERVICOS ADMINISTRATIVOS EIRELI - ME	220.481	TFFP/FX	406.24.0530385	0001	27/03/2024	390741/2024
STANDARDITEK IMPORTACAO E EXPORTACAO EIRELI -EPP	251.259	TFFP/FX	406.24.0540221	0001	27/03/2024	395759/2024
STANGUINI E GOMES C.PEC ACES.EM GER.E SERV.LTDA	197.642	TFFP/FX	406.24.0523979	0001	27/03/2024	387292/2024
STANISLAU VINGRIS FILHO	025.059.048.023	IPTU	101.24.0167870	0003	17/03/2024	358078/2024
STANK GAS BRASIL LTDA ME	EBQ7617	M.TRANS	709.24.2597588	0001	20/03/2024	427293/2024
STANLEY EDUARDO DE CAMARGO	019.057.015.000	IPTU	101.24.0139815	0003	16/03/2024	355538/2024
STAR ASSIM LOJA DE VARIEDADES LTDA - ME	190.679	TFFP/FX	406.24.0521979	0001	27/03/2024	386095/2024
STAR CENTER COLCHOES LTDA - ME	238.328	TFFP/FX	406.24.0535772	0001	27/03/2024	393613/2024
STAR CLIMA AR CONDICIONADO E REFRIGERACAO LTDA	327.353	TFFP/FX	406.24.0569131	0001	27/03/2024	407588/2024
STAR COM.LOC.E SERVICIO DE ESTR.EM ALUMINIO LT.ME	204.002	TFFP/FX	406.24.0525721	0001	27/03/2024	388219/2024
STAR COMERCIO DE COLCHOES E MOVEIS EIRELI	277.419	TFFP/FX	406.24.0549887	0001	27/03/2024	400106/2024
STAR CONFORT FLEX LTDA	307.309	TFFP/FX	406.24.0562543	0001	27/03/2024	405347/2024
STAR OCULOS E ACESSORIOS LTDA	312.542	TFFP/FX	406.24.0564833	0001	27/03/2024	406182/2024
STAR PLUS COMERCIO DE COLCHOES E COMPLEM.LTDA-ME	202.932	TFFP/FX	406.24.0525448	0001	27/03/2024	388082/2024
STAR PREMIUM EIRELI	RTL9A23	M.TRANS	709.24.2603833	0001	22/03/2024	430170/2024
STAR SERVICOS E ALIMENTACAO EIRELI	285.814	TFFP/FX	406.24.0553249	0001	27/03/2024	401512/2024
STAR SERVICOS E ALIMENTACAO EIRELI	285.814	TFSANIT	407.24.0261480	0002	27/03/2024	410104/2024
STAR SERVICOS MEDICOS LTDA	291.949	TFFP/FX	406.24.0556017	0001	27/03/2024	402671/2024
STAR WORD COMERCIO DE FERRAMENTAS LTDA	166.254	TFFP/FX	406.24.0515864	0001	27/03/2024	382652/2024
STARBELLY MODAS LTDA ME	194.010	TFFP/FX	406.24.0522924	0001	27/03/2024	386661/2024
STARBUCKS BRASIL COMERCIO DE CAFES	229.551	TFSANIT	407.24.0259984	0002	27/03/2024	409511/2024
STARBUCKS BRASIL COMERCIO DE CAFES	229.551	TFFP/FX	406.24.0533005	0001	27/03/2024	392159/2024
STARBUCKS BRASIL COMERCIO DE CAFES LTDA	216.716	TFSANIT	407.24.0259740	0002	27/03/2024	409414/2024
STARBUCKS BRASIL COMERCIO DE CAFES LTDA	216.716	TFFP/FX	406.24.0529217	0001	27/03/2024	390094/2024
STARBUCKS BRASIL COMERCIO DE CAFES LTDA.	298.981	TFFP/FX	406.24.0559103	0001	27/03/2024	403971/2024
STARBUCKS BRASIL COMERCIO DE CAFES LTDA.	298.981	TFSANIT	407.24.0261648	0002	27/03/2024	410142/2024
STARFLEET LOCACAO DE VEICULOS LTDA	301.221	TFFP/FX	406.24.0560022	0001	27/03/2024	404350/2024
STAR-LIMP EMPRESA LIMPADORA S/C LTDA ME	065.831	TFFP/FX	406.24.0502860	0001	27/03/2024	376158/2024
STARMOULD FERRAMENTARIA DE PRECISAO EIRELI - ME	220.901	TFFP/FX	406.24.0530529	0001	27/03/2024	390831/2024
STARSEG CORRETORA DE SEGUROS LTDA	304.633	TFFP/FX	406.24.0561465	0001	27/03/2024	404922/2024
START DISTRIBUICAO E COM DE PROD OPTICOS EIRELI	299.660	TFFP/FX	406.24.0559369	0001	27/03/2024	404087/2024
START ZERO COMERCIO DE ROUPAS E ACESSORIOS LTDA	311.013	TFFP/FX	406.24.0564111	0001	27/03/2024	405911/2024
STARTEK CONSULTORIA EM SEGUR. DO TRABALHO LTDA	286.479	ISS	292.24.4420062	0001	15/03/2024	374841/2024
STARTEK CONSULTORIA EM SEGUR. DO TRABALHO LTDA	286.479	TFFP/FX	406.24.0553561	0001	27/03/2024	401659/2024
STARTIZEI PLATAFORMA E SERVICOS DIGITAIS LTDA	290.621	TFFP/FX	406.24.0555442	0001	27/03/2024	402421/2024
STARTRUCK AUTO SERVICE LTDA - ME	229.395	ISS	292.24.4416560	0001	15/03/2024	374616/2024
STARTRUCK AUTO SERVICE LTDA - ME	229.395	ISS	291.24.4416562	0001	15/03/2024	373550/2024
STARUP INFORMATICA E IDIOMAS LTDA - ME	215.457	TFFP/FX	406.24.0528812	0001	27/03/2024	389853/2024
STARVAM TRANSPORTES RODOVIARIOS LTDA	164.210	TFFP/FX	406.24.0515457	0001	27/03/2024	382413/2024
STATUSS BAR E LANCHONETE LTDA - ME	250.404	TFFP/FX	406.24.0539931	0001	27/03/2024	395615/2024
STAY ON LINE PROCESSAMENTO DE DADOS LTDA - ME	173.005	TFFP/FX	406.24.0517313	0001	27/03/2024	383444/2024
STC - SOCIEDADE TECNICA DE CONSTRUCOES S/A	001.003.061.009	IPTU	101.24.0000284	0003	12/03/2024	346048/2024
STC SERVICOS E TRANSPORTES RODOV DE CARG	POF9115	M.TRANS	709.24.2563523	0001	06/03/2024	414032/2024
STC WASH LAVA RAPIDO LTDA	328.240	TFFP/FX	406.24.0569369	0001	27/03/2024	407667/2024
STCATEC - SOLUCOES EM TECNOLOGIA LTDA	185.977	TFFP/FX	406.24.0520648	0001	27/03/2024	385333/2024
STEAK SBC COMERCIO DE ALIMENTOS EIRELI	297.209	TFFP/FX	406.24.0558351	0001	27/03/2024	403663/2024
STECFORME MANUT.EM FORNOS E EQUIP.INDUST.LTDA-ME	203.237	MULTA	704.24.2528442	0001	05/03/2024	411404/2024
STEEL ARO SERVICOS DE CONSTRUCAO CIVIL LTDA	302.718	TFFP/FX	406.24.0560698	0001	27/03/2024	404621/2024
STEEL CRED INTERMEDIACAO DE NEGOCIOS LTDA ME	197.042	TFFP/FX	406.24.0523810	0001	27/03/2024	387185/2024
STEFAN JOCHEN BAUMGARTEN	GEI0A47	M.TRANS	709.24.2590974	0001	15/03/2024	424086/2024
STEFAN JULIUS SZITAS	008.029.026.003	IPTU	101.24.0079221	0003	12/03/2024	351538/2024
STEFANI APARECIDA BISPO DIAS	029.012.098.006	IPTU	101.24.0183078	0003	12/03/2024	359333/2024
STEFANI VALADARIO BONIFACIO SILVEIRA	025.117.020.000	IPTU	101.24.0171672	0003	17/03/2024	358310/2024
STEFANI VITALIS MIAGUTI	033.063.053.000	IPTU	101.24.0208365	0003	16/03/2024	361874/2024
STEFANIA OLIVEIRA PASSOS	211.326	TFFP/FX	406.24.0527695	0001	27/03/2024	389269/2024
STEFANIE ALCANTARA DE AZEVEDO	032.075.022.105	IPTU	101.24.0203977	0003	17/03/2024	361401/2024
STEFANIE ALVES HONORATO DA SILVA	256.225	TFFP/FX	406.24.0542069	0001	27/03/2024	396574/2024
STEFANIE ALVITE PEREIRA	220.652	TFFP/FX	406.24.0530440	0001	27/03/2024	390774/2024
STEFANIE BEATRIZ CARMO BRITO	033.135.007.000	IPTU	101.24.0212127	0003	16/03/2024	362254/2024
STEFANIE BORGES DE SOUSA SILVA	ELE2F75	M.TRANS	709.24.2593470	0001	15/03/2024	425321/2024
STEFANIE CAVALCANTE DE OLIVEIRA	DUP5C90	M.TRANS	709.24.2600499	0001	20/03/2024	428717/2024
STEFANIE CRISTINA RODRIGUES LOPES	BOA6817	M.TRANS	709.24.2606332	0001	22/03/2024	431377/2024
STEFANIE DA SILVA DOS SANTOS	EPL3C41	M.TRANS	709.24.2589299	0001	15/03/2024	423206/2024
STEFANIE DE OLIVEIRA LOREDO	DEM7J99	M.TRANS	709.24.2585449	0001	15/03/2024	421580/2024
STEFANIE FERREIRA TRINDADE	206.375	TFFP/FX	406.24.0526361	0001	27/03/2024	388559/2024
STEFANIE RADO FERRAIOLI	176.630	TFFP/FX	406.24.0518233	0001	27/03/2024	383931/2024
STEFANIE SPADARI SERVICOS MEDICOS LTDA	282.889	TFFP/FX	406.24.0551941	0001	27/03/2024	400964/2024
STEFANO BALDI BALLON	025.060.242.031	IPTU	101.24.0168303	0003	17/03/2024	358095/2024
STEFANO DANIEL SPERANDIO	BTB3632	M.TRANS	709.24.2615422	0001	28/03/2024	432928/2024
STEFANO SILVA DE MORAIS	CJC0J91	M.TRANS	709.24.2599844	0001	20/03/2024	428369/2024
STEFANO TADEU PRETE ALMEIDA	001.024.071.025	IPTU	101.24.0005162	0003	12/03/2024	346274/2024
STEFANY DOS SANTOS PAIVA	GIY7G57	M.TRANS	709.24.2573211	0001	06/03/2024	418221/2024
STEFANY GALVAO ROCHA NEVES	EFY2E49	M.TRANS	709.24.2593290	0001	15/03/2024	425255/2024
STEFANY MARTINS DA SILVA	DVX4A27	M.TRANS	709.24.2601061	0001	20/03/2024	429022/2024
STEFANYE RIBEIRO DA SILVA	ES05F19	M.TRANS	709.24.2601756	0001	20/03/2024	429382/2024
STEFFANY SILVA DE ASSIS	309.941	TFFP/FX	406.24.0563644	0001	27/03/2024	405739/2024
STEHLING & STEHLING ASSESSORIA S/C LTDA	102.482	TFFP/FX	406.24.0506152	0001	27/03/2024	377545/2024



STEIGUNG COM. DE ARTIGOS ESPORTIVOS LTDA	264.847	TFFP/FX	406.24.0545250	0001	27/03/2024	398021/2024
STEINER & SILVA SERVICOS ESPECIALIZADOS LTDA ME	212.305	TFFP/FX	406.24.0527988	0001	27/03/2024	389414/2024
STEJEPAN DUDJAK	620.119.049.000	IPTU	101.24.0260185	0003	12/03/2024	369034/2024
STEJEPAN DUDJAK	620.120.062.000	CIP	105.24.0275343	0003	29/03/2024	373176/2024
STEJEPAN DUDJAK	620.119.050.000	IPTU	101.24.0260186	0003	12/03/2024	369035/2024
STEJEPAN DUDJAK	620.119.049.000	CIP	105.24.0275338	0003	29/03/2024	373172/2024
STEJEPAN DUDJAK	620.119.051.000	CIP	105.24.0275340	0003	29/03/2024	373174/2024
STEJEPAN DUDJAK	620.120.062.000	IPTU	101.24.0260214	0003	12/03/2024	369046/2024
STEJEPAN DUDJAK	620.120.042.000	IPTU	101.24.0260194	0003	12/03/2024	369039/2024
STEJEPAN DUDJAK	620.119.048.000	CIP	105.24.0275337	0003	29/03/2024	373171/2024
STEJEPAN DUDJAK	620.119.050.000	CIP	105.24.0275339	0003	29/03/2024	373173/2024
STEJEPAN DUDJAK	620.120.041.000	IPTU	101.24.0260193	0003	12/03/2024	369038/2024
STEJEPAN DUDJAK	620.119.051.000	IPTU	101.24.0260187	0003	12/03/2024	369036/2024
STEJEPAN DUDJAK	620.121.003.000	IPTU	101.24.0260226	0003	12/03/2024	369049/2024
STEJEPAN DUDJAK	620.121.004.000	IPTU	101.24.0260227	0003	12/03/2024	369050/2024
STEJEPAN DUDJAK	620.120.043.000	IPTU	101.24.0260195	0003	12/03/2024	369040/2024
STEJEPAN DUDJAK	620.120.063.000	IPTU	101.24.0260215	0003	12/03/2024	369047/2024
STELA GABRIEL NASCIMENTO	LSE8J77	M.TRANS	709.24.2570086	0001	06/03/2024	416710/2024
STELA LAIS RODRIGUES	GHW8I45	M.TRANS	709.24.2592942	0001	15/03/2024	425057/2024
STELA SILVA SOUZA BELLA		ISS CC	705.23.2803250	0009	07/03/2024	411943/2024
STELA SILVA SOUZA BELLA	012.082.004.000	IPTU	101.24.0106504	0003	15/03/2024	352983/2024
STELL ESTACIONAMENTO SOCIEDADE LTDA UNIPESSOAL	299.281	TFFP/FX	406.24.0559209	0001	27/03/2024	404010/2024
STELLA BRITO CARVALHO ME	211.472	TFFP/FX	406.24.0527737	0001	27/03/2024	389287/2024
STELLA LAURA CLOSET LTDA	331.055	TFFP/FX	406.24.0570187	0001	27/03/2024	407911/2024
STELLA LEITE FONSECA	GBL3J63	M.TRANS	709.24.2598606	0001	20/03/2024	427813/2024
STELLA NETTO KUNIOSHI	EXR9J82	M.TRANS	709.24.2591762	0001	15/03/2024	424464/2024
STELLAR EDUCACAO LTDA	294.091	TFFP/FX	406.24.0556995	0001	27/03/2024	403073/2024
STELLAR SERVICE LTDA	285.095	TFFP/FX	406.24.0552947	0001	27/03/2024	401380/2024
STELO PEREIRA DA SILVA - ESPOLIO	510.102.036.000	IPTU	101.24.0214569	0003	12/03/2024	362612/2024
STEM IND. E COM. DE PRODUTOS METALURGICOS EIRELI	180.108	TFFP/FX	406.24.0519086	0001	27/03/2024	384444/2024
STENIA APARECIDA LAMOGLIA FERREIRA	262.086	TFFP/FX	406.24.0544229	0001	27/03/2024	397586/2024
STEP DO BRASIL-COM.DE MATERIAIS ELETRICOS LTDA	228.047	TFFP/FX	406.24.0532523	0001	27/03/2024	391901/2024
STEPHANIE DA SILVA PEREIRA PSICOLOGIA.	311.969	TFFP/FX	406.24.0564559	0001	27/03/2024	406069/2024
STEPHANIE DE OLIVEIRA FERREIRA	251.700	TFFP/FX	406.24.0540373	0001	27/03/2024	395836/2024
STEPHANIE DI LORETO RENNA	018.064.005.086	IPTU	101.24.0134406	0003	17/03/2024	355089/2024
STEPHANIE LAVELLI CORREA	KXF4E13	M.TRANS	709.24.2593874	0001	15/03/2024	425548/2024
STEPHANIE MATOS MELCHIORI	303.557	ISSQNSN	430.24.3174642	0001	20/12/2023	411073/2024
STEPHANIE NASCIMENTO	DDM9I66	M.TRANS	709.24.2592145	0001	15/03/2024	424644/2024
STEPHANIE NEVES CARDOSO	KGQ6E75	M.TRANS	709.24.2590390	0001	15/03/2024	423761/2024
STEPHANY DE TARSO LOZZARDO	DZR8624	M.TRANS	709.24.2615868	0001	28/03/2024	433173/2024
STEPHANY DE TARSO LOZZARDO	DZR8624	M.TRANS	709.24.2606317	0001	22/03/2024	431366/2024
STEPHANY DE TARSO LOZZARDO	DZR8624	M.TRANS	709.24.2606244	0001	22/03/2024	431313/2024
STEPHANY FERREIRA DE LIRA	304.378	ISS	291.24.4422591	0001	15/03/2024	373719/2024
STEPHANY FERREIRA DE LIRA	304.378	ISS	291.24.4415568	0001	15/02/2024	373524/2024
STEPHANY JHULLY LOPES DO NASCIMENTO	017.024.038.062	IPTU	101.24.0128409	0003	12/03/2024	354593/2024
STEPHEN TADEU PIZOLITTO DA PENHA	024.020.147.018	IPTU	101.24.0162404	0003	15/03/2024	357661/2024
STERFSON ZORTEA SILVA	NSV2I95	M.TRANS	709.24.2584267	0001	15/03/2024	420966/2024
STERICYCLE GESTAO AMBIENTAL LTDA	219.655	TFFP/FX	406.24.0530130	0001	27/03/2024	390611/2024
STERICYCLE GESTAO AMBIENTAL LTDA	219.655	TFSANIT	407.24.0259807	0002	27/03/2024	409437/2024
STERICYCLE GESTAO AMBIENTAL LTDA	PDJ9J78	M.TRANS	709.24.2608996	0001	22/03/2024	432839/2024
STERN PET SHOP E CLINICA VETERINARIA EIRELI	239.084	TFFP/FX	406.24.0536024	0001	27/03/2024	393728/2024
STERN PET SHOP E CLINICA VETERINARIA EIRELI	239.084	ISS	292.24.4423655	0001	15/02/2024	374988/2024
STERN PET SHOP E CLINICA VETERINARIA EIRELI	239.084	TFSANIT	407.24.0260141	0002	27/03/2024	409567/2024
STERN PET SHOP E CLINICA VETERINARIA EIRELI	239.084	ISS	292.24.4423661	0001	15/03/2024	374989/2024
STEVANATO COMERCIO DE ACESS. P/ VEICULOS LTDA ME	104.608	TFFP/FX	406.24.0506446	0001	27/03/2024	377690/2024
STHAR J M PINTURAS TECNICAS EM EDIFICACOES LTDA	156.972	TFFP/FX	406.24.0514096	0001	27/03/2024	381653/2024
STI REPRESENTACAO COMERCIAL EIRELI	283.917	TFFP/FX	406.24.0552409	0001	27/03/2024	401154/2024
STIER LOGISTICA E SERVICOS LTDA	323.320	TFFP/FX	406.24.0568092	0001	27/03/2024	407276/2024
STIL SERVICOS DE TRANSPORTES INTERESTADUAL LT ME	072.323	TFFP/FX	406.24.0503243	0001	27/03/2024	376265/2024
STILE CAR COMERCIO DE VEICULOS E PECAS - EIRELI	217.128	TFFP/FX	406.24.0529334	0001	27/03/2024	390168/2024
STILLO REPRESENTACAO COMERCIAL LTDA	190.492	TFFP/FX	406.24.0521922	0001	27/03/2024	386071/2024
STILO COMERCIO DE FERRAMENTAS EIRELI - ME	231.763	TFFP/FX	406.24.0533598	0001	27/03/2024	392456/2024
STILO CONSULTORIA EM INFORMATICA LTDA	180.633	TFFP/FX	406.24.0519219	0001	27/03/2024	384515/2024
STILO INFORMATICA S/C LTDA.	094.129	TFFP/FX	406.24.0505095	0001	27/03/2024	377054/2024
STILO REMOCOES EIRELI ME	EHZ5D72	M.TRANS	709.24.2608211	0001	22/03/2024	432389/2024
STILO SERVICOS LTDA - ME	133.196	TFFP/FX	406.24.0510251	0001	27/03/2024	379524/2024
STK STRAKTUS COMERCIO E SERVICOS LTDA	320.555	TFFP/FX	406.24.0567406	0001	27/03/2024	407080/2024
ST-LAQUEACAO LTDA-ME	072.676	TFFP/FX	406.24.0503272	0001	27/03/2024	376271/2024
STM - ESTACIONAMENTO DE VEICULOS LTDA ME	244.459	TFFP/FX	406.24.0537862	0001	27/03/2024	394626/2024
STM AUTOMACAO INDUSTRIAL LTDA - EPP	081.289	TFFP/FX	406.24.0503864	0001	27/03/2024	376461/2024
STM COMERCIO VAREJISTA DE ROUPAS MASCULINAS LTDA	335.644	TFFP/FX	406.24.0571461	0001	27/03/2024	408262/2024
STM SERVICOS AUTOMOTIVOS LTDA	283.329	TFFP/FX	406.24.0552133	0001	27/03/2024	401042/2024
STM SERVICOS AUTOMOTIVOS LTDA	283.329	ISSQNSN	430.24.3174170	0001	22/02/2023	410669/2024
STM SERVICOS AUTOMOTIVOS LTDA	283.329	ISSQNSN	430.24.3174574	0001	20/12/2023	411015/2024
STM SERVICOS AUTOMOTIVOS LTDA	283.329	ISSQNSN	430.24.3174545	0001	21/11/2023	410989/2024
STM TECNOLOGIA E EQUIPAMENTOS ESPECIAIS LTDA-EPP	105.387	TFFP/FX	406.24.0506548	0001	27/03/2024	377741/2024
STMICROELECTRONICS LTDA	GDB8A47	M.TRANS	709.24.2587818	0001	15/03/2024	422736/2024
STO.ANTONIO ACEMIDIO REPRESENTACAO LTDA.	111.448	TFFP/FX	406.24.0507292	0001	27/03/2024	378097/2024
STOCK MED S/A	315.296	TFFP/FX	406.24.0565999	0001	27/03/2024	406594/2024
STOCK MED S/A	315.296	TFSANIT	407.24.0261805	0002	27/03/2024	410172/2024
STOCKLER PINTURAS LTDA	315.808	TFFP/FX	406.24.0566219	0001	27/03/2024	406671/2024
STOFEL VIEIRA SAUDE LTDA	270.775	TFFP/FX	406.24.0547417	0001	27/03/2024	398990/2024
STOFEL VIEIRA SAUDE LTDA	270.775	TFSANIT	407.24.0261258	0002	27/03/2024	410044/2024
STONE LOGISTICA LTDA	328.259	TFFP/FX	406.24.0569388	0001	27/03/2024	407676/2024
STONES OS CALACAS SERVICOS E COMERCIO LTDA - ME	223.959	TFFP/FX	406.24.0531499	0001	27/03/2024	391372/2024
STOP BANK GERENCIADORA DE ESTACIONAMENTOS LTDA	214.957	TFFP/FX	406.24.0528656	0001	27/03/2024	389777/2024
STOPPER PRODUCOES LTDA	202.322	TFFP/FX	406.24.0525283	0001	27/03/2024	388003/2024
STORE IPS COMERC. E SERVICOS DE INFORMATICA LTDA	261.499	TFFP/FX	406.24.0543998	0001	27/03/2024	397482/2024
STORK LOG TRANSPORTES LTDA-ME	254.058	TFFP/FX	406.24.0541239	0001	27/03/2024	396209/2024
STORK TRANSPORTES RODOVIARIOS EIRELI	004.037.011.072	IPTU	101.24.0042152	0003	15/03/2024	349140/2024
STORK TRANSPORTES RODOVIARIOS LTDA	300.450	TFFP/FX	406.24.0559684	0001	27/03/2024	404215/2024
STORM E-COMMERCE LTDA.	291.914	TFFP/FX	406.24.0556006	0001	27/03/2024	402665/2024
STORMARKETING COMUNICACAO & PROMOCIONAL LTDA ME	244.508	TFFP/FX	406.24.0537877	0001	27/03/2024	394634/2024
STORMY VEICULOS LTDA	FSO1J44	M.TRANS	709.24.2598165	0001	20/03/2024	427578/2024
STRANCINER TAVARES DE OLIVEIRA	CRK4E90	M.TRANS	709.24.2608494	0001	22/03/2024	432541/2024
STRANCINER TAVARES DE OLIVEIRA	NJ21D32	M.TRANS	709.24.2606368	0001	22/03/2024	431397/2024
STRATI GELATO SORVETES LTDA	335.641	TFFP/FX	406.24.0571458	0001	27/03/2024	408261/2024
STRATTON INTERMEDIACOES DE NEGOCIOS LTDA - ME	254.009	TFFP/FX	406.24.0541216	0001	27/03/2024	396195/2024
STRATTONS TRANSPORTES LTDA - ME	178.801	TFFP/FX	406.24.0518770	0001	27/03/2024	384249/2024
STRATUM SERVICOS TECNICOS DE VENDAS S/S LTDA	146.513	TFFP/FX	406.24.0512256	0001	27/03/2024	380627/2024
STREET CLEAN PUBLIC.COM. PROM. E EVEN.LTDA ME	189.196	TFFP/FX	406.24.0521558	0001	27/03/2024	385867/2024
STREET LABEL VESTUARIO LTDA - ME	253.407	TFFP/FX	406.24.0540993	0001	27/03/2024	396102/2024
STREET VANS TRANSPORTES E LOCACAO EIRELI	232.435	TFFP/FX	406.24.0533803	0001	27/03/2024	392569/2024
STRIKE EMPREENDIMENTOS DIGITAIS LTDA.	301.495	TFFP/FX	406.24.0560142	0001	27/03/2024	404407/2024

STRIKERZ EXPRESS-ENTREGAS RAPIDAS LTDA-ME	198.424	TFFP/FX	406.24.0524213	0001	27/03/2024	387428/2024
STRIKING DIGITAL E EDUCACAO LTDA	293.141	TFFP/FX	406.24.0556573	0001	27/03/2024	402897/2024
STRONDO COMERCIO DE PRODUTOS PERSONALIZADOS LTDA	294.104	TFFP/FX	406.24.0557002	0001	27/03/2024	403078/2024
STRONGER - BOX DE TREINAMENTO CORPORAL LTDA	295.281	TFFP/FX	406.24.0557497	0001	27/03/2024	403299/2024
STRONGER IND COM DE ART PLAST E METAL EIRELI EPP	251.692	TFFP/FX	406.24.0540371	0001	27/03/2024	395834/2024
STRUFALDI CONSULTORIA E TREINAMENTO LTDA	312.290	TFFP/FX	406.24.0564717	0001	27/03/2024	406132/2024
STRUTURA LOCACAO DE SERV.NA CONST.CIVIL LTDA-ME	167.395	TFFP/FX	406.24.0516099	0001	27/03/2024	382781/2024
STS SOLUCOES EM TRANSPORTES EIRELI	316.549	TFFP/FX	406.24.0566458	0001	27/03/2024	406761/2024
STS TECNOLOGIA E SERVICOS DE TELECOM. LTDA EPP	250.407	TFFP/FX	406.24.0539933	0001	27/03/2024	395617/2024
STU SOROCABA TRANSPORTES URBANOS LTDA	GIX4070	M.TRANS	709.24.2571257	0001	06/03/2024	417202/2024
STUDIO 111 SERV.FOTOG. CURSOS E PALESTRAS LTDA.	177.575	TFFP/FX	406.24.0518462	0001	27/03/2024	384063/2024
STUDIO 111 SERV.FOTOG. CURSOS E PALESTRAS LTDA.	177.575	ISS	292.24.4323262	0001	15/01/2024	374181/2024
STUDIO 111 SERV.FOTOG. CURSOS E PALESTRAS LTDA.	177.575	ISS	292.24.4323180	0001	15/12/2023	374105/2024
STUDIO 111 SERV.FOTOG. CURSOS E PALESTRAS LTDA.	177.575	ISS	292.24.4323129	0001	15/11/2023	374102/2024
STUDIO 111 SERV.FOTOG. CURSOS E PALESTRAS LTDA.	177.575	ISS	292.24.4323123	0001	15/10/2023	374100/2024
STUDIO 12 SPORTS LTDA	307.201	TFFP/FX	406.24.0562496	0001	27/03/2024	405332/2024
STUDIO A CABELEIREIROS E COSMETICOS LTDA ME	124.648	TFFP/FX	406.24.0509018	0001	27/03/2024	378908/2024
STUDIO CAR ESTETICA AUTOMOTIVA LTDA	268.085	TFFP/FX	406.24.0546416	0001	27/03/2024	398539/2024
STUDIO CRIS MARQUES ESPACO MULHER LTDA	324.667	TFFP/FX	406.24.0568433	0001	27/03/2024	407372/2024
STUDIO CROSS ACADEMIA DE GINASTICA LTDA. ME	237.823	TFFP/FX	406.24.0535599	0001	27/03/2024	393519/2024
STUDIO CS DE CABELO E ESTETICA LTDA	286.878	TFFP/FX	406.24.0553764	0001	27/03/2024	401760/2024
STUDIO DA BELEZA FACIAL E CORPORAL LTDA	287.145	TFSANIT	407.24.0261500	0002	27/03/2024	410109/2024
STUDIO DA BELEZA FACIAL E CORPORAL LTDA	287.145	TFFP/FX	406.24.0553889	0001	27/03/2024	401816/2024
STUDIO DE BELEZA ANA SILVA LTDA	288.057	TFFP/FX	406.24.0554287	0001	27/03/2024	401990/2024
STUDIO D'PILATES ATIVIDADES FISICAS LTDA	326.910	TFFP/FX	406.24.0569020	0001	27/03/2024	407568/2024
STUDIO D'PILATES ATIVIDADES FISICAS LTDA	326.910	TFSANIT	407.24.0261867	0002	27/03/2024	410192/2024
STUDIO EDI AZEVEDO LTDA	309.042	TFFP/FX	406.24.0563264	0001	27/03/2024	405605/2024
STUDIO ID COMERCIO E SERV.DE IMPRESSAO LTDA-ME	182.967	TFFP/FX	406.24.0519822	0001	27/03/2024	384861/2024
STUDIO INOVA PRODUCOES LTDA ME	180.420	TFFP/FX	406.24.0519168	0001	27/03/2024	384487/2024
STUDIO J.O.S ESTETICA AUTOMOTIVA EIRELI	298.082	TFFP/FX	406.24.0558731	0001	27/03/2024	403819/2024
STUDIO JALLYNE MONTEIRO LTDA	315.784	TFFP/FX	406.24.0566210	0001	27/03/2024	406669/2024
STUDIO JK FITNESS LTDA	305.796	TFFP/FX	406.24.0561924	0001	27/03/2024	405100/2024
STUDIO KAMINOKE BELEZA E ESTETICA LTDA	249.577	TFFP/FX	406.24.0539609	0001	27/03/2024	395465/2024
STUDIO LOURY'S CABELEIREIRAS EIRELI ME	203.433	TFFP/FX	406.24.0525572	0001	27/03/2024	388146/2024
STUDIO MAOS LTDA	295.096	TFFP/FX	406.24.0557418	0001	27/03/2024	403262/2024
STUDIO METROPOLE PRIME LTDA	339.330	TFFP/FX	406.24.0572631	0001	27/03/2024	408616/2024
STUDIO MIMOS LTDA	269.607	TFFP/FX	406.24.0547024	0001	27/03/2024	398804/2024
STUDIO MORITA ESTETICA AUTOMOTIVA LTDA	249.288	TFFP/FX	406.24.0539502	0001	27/03/2024	395414/2024
STUDIO PAGANOTTI DE ARTE E PUBLICIDADE LTDA	040.322	TFFP/FX	406.24.0501512	0001	27/03/2024	375790/2024
STUDIO PLAZA EIRELI - ME	251.419	TFFP/FX	406.24.0540272	0001	27/03/2024	395786/2024
STUDIO PLAZA KIDS & SALOON DE CABELEIR. EIRELI	281.130	TFFP/FX	406.24.0551256	0001	27/03/2024	400686/2024
STUDIO PLAZA KIDS & SALOON DE CABELEIREIROS EIRE	012.024.049.009	IPTU	101.24.0102989	0003	15/03/2024	352772/2024
STUDIO PLAZA PRIME EIRELI	312.999	TFSANIT	407.24.2518226	0002	21/03/2024	410215/2024
STUDIO PLAZA PRIME EIRELI	312.999	TFSANIT	407.24.2518225	0002	21/03/2024	410214/2024
STUDIO PLAZA PRIME EIRELI	312.999	TFFP/FX	406.24.0565013	0001	27/03/2024	406248/2024
STUDIO PREMIER GOLDEN CABELO E EST. LTDA-ME	264.648	TFFP/FX	406.24.0545178	0001	27/03/2024	397994/2024
STUDIO PREMIER GOLDEN CABELO E EST. LTDA-ME	264.648	TFSANIT	407.24.0260973	0002	27/03/2024	409925/2024
STUDIO PREMIER METROP. SBC CABELO E EST. LTDA-ME	251.538	TFFP/FX	406.24.0540321	0001	27/03/2024	395811/2024
STUDIO PREMIER METROP. SBC CABELO E EST. LTDA-ME	251.538	TFSANIT	407.24.0260357	0002	27/03/2024	409647/2024
STUDIO SH LOCACAO DE BENS MOVEIS P/ CABEL. LTDA	188.626	TFFP/FX	406.24.0521403	0001	27/03/2024	385785/2024
STUDIO SH LOCACAO DE BENS MOVEIS P/ CABEL. LTDA	188.626	TFSANIT	407.24.0259273	0002	27/03/2024	409248/2024
STUDIO SH1 LOC.BENS MOVEIS P/CABELEIREIROS LT-ME	256.285	TFFP/FX	406.24.0542084	0001	27/03/2024	396583/2024
STUDIO SH2 LOCACAO DE BENS M.PARA CABELEIR.LTDA	260.371	TFFP/FX	406.24.0543575	0001	27/03/2024	397303/2024
STUDIO SH3 LOC.DE BENS MOVEIS P/CABELEIREIR.LTDA	277.348	TFFP/FX	406.24.0549861	0001	27/03/2024	400099/2024
STUDIO SH4 LOC.DE BENS MOV.P/CABELEIREIROS LTDA.	314.238	ISS	291.24.4425309	0001	15/03/2024	373794/2024
STUDIO SH4 LOC.DE BENS MOV.P/CABELEIREIROS LTDA.	314.238	TFFP/FX	406.24.0565531	0001	27/03/2024	406432/2024
STUDIO T S/S LTDA ME	176.390	TFFP/FX	406.24.0518168	0001	27/03/2024	383899/2024
STUDIO T S/S LTDA ME	176.390	TFSANIT	407.24.0259069	0002	27/03/2024	409193/2024
STUDIO WALL LTDA	314.447	TFFP/FX	406.24.0565620	0001	27/03/2024	406470/2024
STUDIUM ASSES CONSULT E CORR DE SEG E	G1H2C45	M.TRANS	709.24.2568148	0001	06/03/2024	415895/2024
STUDIUM ODONTOLOGIA INTEGRADA LTDA	327.412	TFFP/FX	406.24.0569177	0001	27/03/2024	407603/2024
STV TREINAMENTO TECNOLOGICO LTDA	145.592	TFFP/FX	406.24.0512090	0001	27/03/2024	380537/2024
STYLLUS COM.IMP.EXP.DE EST.ESP.EM ALUMINIO LT EP	145.310	TFFP/FX	406.24.0512051	0001	27/03/2024	380515/2024
STYLO & CHARM COSMETICOS E PERFUMARIA EIRELI	185.271	TFFP/FX	406.24.0520442	0001	27/03/2024	385228/2024
SU & DU CABELO E ESTETICA LTDA - ME	205.566	TFFP/FX	406.24.0526143	0001	27/03/2024	388445/2024
SUA CASA COMERCIO DE MARMORES E GRAN. EIRELI ME	243.066	ISS	291.24.4323154	0001	15/01/2024	373487/2024
SUAPESAN SPE INCORPORACAO E CONSTRUCAO LTDA	001.064.030.227	IPTU	101.24.0010691	0003	12/03/2024	346586/2024
SUAPESAN SPE INCORPORACAO E CONSTRUCAO LTDA	001.064.030.198	IPTU	101.24.0010662	0003	12/03/2024	346584/2024
SUAPESAN SPE INCORPORACAO E CONSTRUCAO LTDA	001.064.030.194	IPTU	101.24.0010658	0003	12/03/2024	346582/2024
SUAPESAN SPE INCORPORACAO E CONSTRUCAO LTDA	001.064.030.191	IPTU	101.24.0010655	0003	12/03/2024	346580/2024
SUAPESAN SPE INCORPORACAO E CONSTRUCAO LTDA	001.064.030.052	IPTU	101.24.0010516	0003	12/03/2024	346569/2024
SUAPESAN SPE INCORPORACAO E CONSTRUCAO LTDA	001.064.030.058	IPTU	101.24.0010522	0003	12/03/2024	346570/2024
SUAPESAN SPE INCORPORACAO E CONSTRUCAO LTDA	001.064.030.196	IPTU	101.24.0010660	0003	12/03/2024	346583/2024
SUAPESAN SPE INCORPORACAO E CONSTRUCAO LTDA	001.064.030.094	IPTU	101.24.0010558	0003	12/03/2024	346573/2024
SUAPESAN SPE INCORPORACAO E CONSTRUCAO LTDA	001.064.030.070	IPTU	101.24.0010534	0003	12/03/2024	346571/2024
SUAPESAN SPE INCORPORACAO E CONSTRUCAO LTDA	001.064.030.015	IPTU	101.24.0010479	0003	12/03/2024	346564/2024
SUAPESAN SPE INCORPORACAO E CONSTRUCAO LTDA	001.064.030.113	IPTU	101.24.0010577	0003	12/03/2024	346575/2024
SUAPESAN SPE INCORPORACAO E CONSTRUCAO LTDA	001.064.030.201	IPTU	101.24.0010665	0003	12/03/2024	346585/2024
SUAPESAN SPE INCORPORACAO E CONSTRUCAO LTDA	001.064.030.027	IPTU	101.24.0010491	0003	12/03/2024	346567/2024
SUAPESAN SPE INCORPORACAO E CONSTRUCAO LTDA	001.064.030.020	IPTU	101.24.0010484	0003	12/03/2024	346566/2024
SUAPESAN SPE INCORPORACAO E CONSTRUCAO LTDA	001.064.030.018	IPTU	101.24.0010482	0003	12/03/2024	346565/2024
SUAPESAN SPE INCORPORACAO E CONSTRUCAO LTDA	001.064.030.144	IPTU	101.24.0010608	0003	12/03/2024	346576/2024
SUAPESAN SPE INCORPORACAO E CONSTRUCAO LTDA	001.064.030.182	IPTU	101.24.0010646	0003	12/03/2024	346579/2024
SUAPESAN SPE INCORPORACAO E CONSTRUCAO LTDA	001.064.030.039	IPTU	101.24.0010503	0003	12/03/2024	346568/2024
SUAPESAN SPE INCORPORACAO E CONSTRUCAO LTDA	001.064.030.175	IPTU	101.24.0010639	0003	12/03/2024	346578/2024
SUAPESAN SPE INCORPORACAO E CONSTRUCAO LTDA	001.064.030.238	IPTU	101.24.0010702	0003	12/03/2024	346587/2024
SUAPESAN SPE INCORPORACAO E CONSTRUCAO LTDA	001.064.030.153	IPTU	101.24.0010617	0003	12/03/2024	346577/2024
SUAPESAN SPE INCORPORACAO E CONSTRUCAO LTDA	001.064.030.088	IPTU	101.24.0010552	0003	12/03/2024	346572/2024
SUAPESAN SPE INCORPORACAO E CONSTRUCAO LTDA	001.064.030.097	IPTU	101.24.0010561	0003	12/03/2024	346574/2024
SUARLEY X. B. DA SILVA	266.753	TFFP/FX	406.24.0545932	0001	27/03/2024	398299/2024
SUASEMAMA NETWORKS - LTDA - ME	204.405	TFFP/FX	406.24.0525849	0001	27/03/2024	388284/2024
SUB 8 PLANALTO COMERCIO DE ALIMENTOS LTDA - EPP	217.098	TFFP/FX	406.24.0529324	0001	27/03/2024	390162/2024
SUB 8 PLANALTO COMERCIO DE ALIMENTOS LTDA - EPP	217.098	TFSANIT	407.24.0259749	0002	27/03/2024	409419/2024
SUBMERSA COMERCIO DE AGUA MINERAL LTDA - ME	120.578	TFFP/FX	406.24.0508438	0001	27/03/2024	378632/2024
SUBSHOP INTERMEDIACOES LTDA	294.187	TFFP/FX	406.24.0557035	0001	27/03/2024	403096/2024
SUCELLUS DI NAPOLI COM. DE PRODUT. NAT. EIRELI	285.133	TFFP/FX	406.24.0552967	0001	27/03/2024	401391/2024
SUCENA GOMES DE ALMEIDA	015.007.053.000	MULTA	704.24.2558394	0001	12/03/2024	411457/2024
SUCESSE NEGOCIOS DIGITAIS LTDA	307.686	TFFP/FX	406.24.0562687	0001	27/03/2024	405399/2024
SUCOS E LANCHES VALE TUDO LTDA - ME	054.783	TFFP/FX	406.24.0502262	0001	27/03/2024	375984/2024
SUDAMERIS ARRENDAMENTO MERCANTIL SA	CMP0965	M.TRANS	709.24.2616712	0001	28/03/2024	433656/2024
SUDAMERIS CIA CFI	DXV0637	M.TRANS	709.24.2597222	0001	20/03/2024	427115/2024
SUED SOLUCAO TECNICA INDUSTRIAL EIRELI - ME	254.083	ISS	292.24.4323426	0001	15/01/2024	374331/2024
SUED SOLUCAO TECNICA INDUSTRIAL EIRELI - ME	254.083	TFFP/FX	406.24.0541246	0001	27/03/2024	396215/2024
SUEKI NAGATOSHI - ESPOLIO	027.037.008.000	IPTU	101.24.0177358	0003	12/03/2024	358846/2024

SUELAINÉ SOUZA FERNANDES	EKJ1H58	M.TRANS	709.24.2587749	0001	15/03/2024	422698/2024
SUELEDE MARIA DE MEDEIROS	015.087.069.112	IPU	101.24.0119364	0003	12/03/2024	353874/2024
SUELEN CHRISTINA CARVALHO COSTA CALBO DE	FY25F54	M.TRANS	709.24.2589590	0001	15/03/2024	423361/2024
SUELEN CHRISTINA CARVALHO COSTA CALBO DE	FY25F54	M.TRANS	709.24.2593293	0001	15/03/2024	425257/2024
SUELEN FERNANDA VIANA NOGUEIRA	020.107.055.167	IPU	101.24.0146267	0003	15/03/2024	356175/2024
SUELEN FILGUEIRAS	512.024.164.000	CIP	105.24.0272603	0003	29/03/2024	371999/2024
SUELEN FILGUEIRAS	512.024.164.000	IPU	101.24.0221883	0003	12/03/2024	363676/2024
SUELEN LIMA FERREIRA DA NOBREGA	273.960	TFFP/FX	406.24.0548625	0001	27/03/2024	399549/2024
SUELEN MARTINS UCÉLA ALVES	GEQ9944	M.TRANS	709.24.2564638	0001	06/03/2024	414336/2024
SUELEN RODRIGUES DOS SANTOS	FRS5D84	M.TRANS	709.24.2565456	0001	06/03/2024	414752/2024
SUELEN RODRIGUES LOMBARDI	521.037.034.050	IPU	101.24.0227485	0003	12/03/2024	364404/2024
SUELEN TATIANE BELINI SANTOS	FYQ1C77	M.TRANS	709.24.2584014	0001	11/03/2024	420946/2024
SUELEN TATIANE BELINI SANTOS	005.011.052.033	IPU	101.24.0050999	0003	12/03/2024	349736/2024
SUELEN TATIANE BELINI SANTOS	CZD6525	M.TRANS	709.24.2573673	0001	06/03/2024	418462/2024
SUELEN VIRGINIA DOS SANTOS	FVG8474	M.TRANS	709.24.2590858	0001	15/03/2024	424004/2024
SUELENE RODRIGUES OLIVEIRA	DMF2105	M.TRANS	709.24.2591547	0001	15/03/2024	424351/2024
SUELHE LOPES SOCIEDADE INDIVIDUAL DE ADVOCACI	GJT8306	M.TRANS	709.24.2605044	0001	22/03/2024	430645/2024
SUELI ALVES DE SANTANA FIRMINO	280.462	TFSANIT	407.23.3220293	0003	11/03/2024	408737/2024
SUELI ALVES DE SANTANA FIRMINO	280.462	TFSANIT	407.23.3220292	0003	11/03/2024	408736/2024
SUELI ALVES DE SANTANA FIRMINO	280.462	TFSANIT	407.24.0261404	0002	27/03/2024	410087/2024
SUELI ALVES DE SANTANA FIRMINO	280.462	TFSANIT	407.23.3220291	0003	11/03/2024	408735/2024
SUELI ALVES DE SANTANA FIRMINO	280.462	TFFP/FX	406.24.0551017	0001	27/03/2024	400590/2024
SUELI ALVES DE SANTANA FIRMINO	280.462	TFSANIT	407.23.3220290	0003	11/03/2024	408734/2024
SUELI ALVES DE SOUZA	012.068.028.000	IPU	101.24.0106118	0003	15/03/2024	352935/2024
SUELI ALVES DOS SANTOS	511.001.048.021	IPU	101.24.0218519	0003	15/03/2024	363100/2024
SUELI ALVES FERNANDES XAVIER	224.992	TFFP/FX	406.24.0531839	0001	27/03/2024	391545/2024
SUELI APARECIDA BERNARDO	EIL0808	M.TRANS	709.24.2572933	0001	06/03/2024	418090/2024
SUELI APARECIDA DA SILVA BORGES	533.338.015.000	CIP	105.24.0274461	0003	29/03/2024	372729/2024
SUELI APARECIDA DA SILVA SERVIO	229.074	TFFP/FX	406.24.0532854	0001	27/03/2024	392082/2024
SUELI APARECIDA DE ARIMATELA ALVES	015.048.043.004	IPU	101.24.0118219	0003	12/03/2024	353768/2024
SUELI APARECIDA DE MELLO	DMZ5719	M.TRANS	709.24.2608756	0001	22/03/2024	432687/2024
SUELI APARECIDA DE MELLO	DMZ5719	M.TRANS	709.24.2616393	0001	28/03/2024	433477/2024
SUELI APARECIDA DOS SANTOS NETTO	061.340	TFFP/FX	406.24.0502588	0001	27/03/2024	376078/2024
SUELI APARECIDA MARQUES FRANCA	DGV5588	M.TRANS	709.24.2584954	0001	15/03/2024	421331/2024
SUELI APARECIDA MESSIAS	164.839	TFFP/FX	406.24.0515590	0001	27/03/2024	382498/2024
SUELI APARECIDA NASCIMENTO FERAZ	152.683	TFFP/FX	406.24.0513323	0001	27/03/2024	381213/2024
SUELI APARECIDA PORFIRIO GONCALVES	EIA8257	M.TRANS	709.24.2572182	0001	06/03/2024	417697/2024
SUELI APARECIDA ROMANICHE DOS REIS	EKQ8679	M.TRANS	709.24.2574602	0001	06/03/2024	419009/2024
SUELI APARECIDA SILVERIO	AIA1968	M.TRANS	709.24.2599189	0001	20/03/2024	428086/2024
SUELI APARECIDA SOARES	024.012.066.029	IPU	101.24.0159017	0003	15/03/2024	357276/2024
SUELI APARECIDA VOLTANI	003.047.015.029	IPU	101.24.0031930	0003	17/03/2024	348153/2024
SUELI ARAUJO	178.945	TFFP/FX	406.24.0518813	0001	27/03/2024	384268/2024
SUELI AUGUSTA SILVA FIGUEIREDO	GDQ6G83	M.TRANS	709.24.2596886	0001	20/03/2024	426939/2024
SUELI BARBARA SACRAMENTO DOS SANTOS	534.128.052.000	IPU	101.24.0256365	0003	16/03/2024	368425/2024
SUELI BARBOSA GOMES DE OLIVEIRA	262.219	TFFP/FX	406.24.0544280	0001	27/03/2024	397609/2024
SUELI BARBOSA GOMES DE OLIVEIRA	244.290	TFFP/FX	406.24.0537802	0001	27/03/2024	394595/2024
SUELI BARBOZA PESSOA	AFR6B94	M.TRANS	709.24.2587312	0001	15/03/2024	422485/2024
SUELI BELINI	006.081.001.000	IPU	101.23.2758226	0010	13/03/2024	345431/2024
SUELI BERNARDES DA SILVA	FEW3C61	M.TRANS	709.24.2591531	0001	15/03/2024	424344/2024
SUELI BERNARDO DE ARAUJO	EDZ7059	M.TRANS	709.24.2571638	0001	06/03/2024	417396/2024
SUELI BORGES QUINTANO	532.010.126.000	IPU	101.24.0240201	0003	12/03/2024	365958/2024
SUELI CARDOSO DA SILVA	EYQ8408	M.TRANS	709.24.2589496	0001	15/03/2024	423314/2024
SUELI CARDOSO DA SILVA	030.160.048.000	IPU	101.24.0193894	0003	23/03/2024	360256/2024
SUELI CARDOSO DA SILVA	EYQ8408	M.TRANS	709.24.2599315	0001	20/03/2024	428145/2024
SUELI CARLETO DELEGREGO	CPT0004	M.TRANS	709.24.2596930	0001	20/03/2024	426960/2024
SUELI CASALES	006.076.056.000	IPU	101.24.0066358	0003	12/03/2024	350856/2024
SUELI CATARINA BERNARDINETTI DA SILVA	FZX1519	M.TRANS	709.24.2597770	0001	20/03/2024	427380/2024
SUELI CHEZZI	FSD2G60	M.TRANS	709.24.2600306	0001	20/03/2024	428590/2024
SUELI CRISTINA CAETANO DOS SANTOS	130.550	TFFP/FX	406.24.0509900	0001	27/03/2024	379336/2024
SUELI DA SILVA ANGELI	030.110.043.000	IPU	101.24.0192427	0003	23/03/2024	360142/2024
SUELI DA SILVA BARBI DAS NEVES	233.069	TFFP/FX	406.24.0534031	0001	27/03/2024	392688/2024
SUELI DA SILVA PEREIRA LANCHONETE - ME	176.544	TFFP/FX	406.24.0518208	0001	27/03/2024	383920/2024
SUELI DA SILVA PEREIRA LANCHONETE - ME	176.544	TFSANIT	407.24.0259074	0002	27/03/2024	409195/2024
SUELI DE BARROS SILVA	GEP9515	M.TRANS	709.24.2573096	0001	06/03/2024	418167/2024
SUELI DE FATIMA BOZZO DOS SANTOS	RMP8B44	M.TRANS	709.24.2598949	0001	20/03/2024	427995/2024
SUELI DE FATIMA SANTOS	261.214	TFFP/FX	406.24.0543899	0001	27/03/2024	397440/2024
SUELI DE FATIMA ZACARIN MERINO	FXC8947	M.TRANS	709.24.2572342	0001	06/03/2024	417781/2024
SUELI DE MIRANDA COELHO	EWZ1H64	M.TRANS	709.24.2603805	0001	22/03/2024	430156/2024
SUELI DE PAULA FERRETTI	EWX0914	M.TRANS	709.24.2586131	0001	15/03/2024	421883/2024
SUELI DIAS SOUZA DOMINGOS	DQA8E92	M.TRANS	709.24.2591199	0001	15/03/2024	424188/2024
SUELI DO CARMO PEREZ	029.008.043.000	IPU	101.24.0182463	0003	12/03/2024	359268/2024
SUELI DONIZETE FERNANDES MARTINS	CBG1409	M.TRANS	709.24.2574886	0001	06/03/2024	419160/2024
SUELI DORALICE DA SILVA	030.046.128.006	IPU	101.24.0189982	0003	16/03/2024	359880/2024
SUELI DOS SANTOS	511.001.069.023	IPU	101.24.0218953	0003	15/03/2024	363236/2024
SUELI DOS SANTOS FRANCISCO	534.053.007.000	IPU	101.24.0255043	0003	16/03/2024	368198/2024
SUELI FRANCISCA PETINEL	020.007.039.005	IPU	101.24.0141179	0003	15/03/2024	355654/2024
SUELI FREIRE DA SILVA	512.022.169.000	IPU	101.24.0221706	0003	12/03/2024	363653/2024
SUELI FREIRE DA SILVA	512.022.169.000	CIP	105.24.0272591	0003	29/03/2024	371994/2024
SUELI GERALDO	020.107.055.156	IPU	101.24.0146256	0003	15/03/2024	356174/2024
SUELI GOMES CARNEIRO	025.004.285.052	IPU	101.24.0165101	0003	17/03/2024	357856/2024
SUELI GONCALVES DE SOUSA	030.046.117.036	IPU	101.24.0189747	0003	16/03/2024	359837/2024
SUELI GONCALVES FERNANDES	DDI6C40	M.TRANS	709.24.2600998	0001	20/03/2024	428986/2024
SUELI GONZALEZ	261.489	TFFP/FX	406.24.0543995	0001	27/03/2024	397481/2024
SUELI GUILHERME FERREIRA	DIAGJ23	M.TRANS	709.24.2598580	0001	20/03/2024	427800/2024
SUELI LIMA	295.978	TFFP/FX	406.24.0557835	0001	27/03/2024	403453/2024
SUELI MARIA DE OLIVEIRA	229.596	TFFP/FX	406.24.0533027	0001	27/03/2024	392166/2024
SUELI MARIA SILVA - ESPOLIO	027.027.100.000	IPU	101.24.0176965	0003	12/03/2024	358814/2024
SUELI MARIA VALERIO	046.660	TFFP/FX	406.24.0501836	0001	27/03/2024	375871/2024
SUELI MARIA VALERIO	046.660	TFSANIT	407.24.0257540	0002	27/03/2024	408826/2024
SUELI MARTINS SCALABRIN	027.027.158.000	IPU	101.24.0177005	0003	12/03/2024	358820/2024
SUELI MENDES RAMOS	DJG0491	M.TRANS	709.24.2603082	0001	22/03/2024	429797/2024
SUELI MILITAO DA SILVA SERVICOS DE PINTURAS - ME	226.347	TFFP/FX	406.24.0532272	0001	27/03/2024	391772/2024
SUELI MOTA	532.100.100.175	IPU	101.24.0244556	0003	12/03/2024	366592/2024
SUELI NATIVIDADE DE JESUS	FZB0543	M.TRANS	709.24.2568336	0001	06/03/2024	415998/2024
SUELI NEVES	003.045.159.298	IPU	101.24.0030124	0003	17/03/2024	347897/2024
SUELI NEVES	003.045.159.298	IPU	101.23.2779836	0010	27/03/2024	345549/2024
SUELI NOGUEIRA DE ARAUJO SAVIANO	402.007.022.000	IPU	101.24.0212349	0003	15/03/2024	362289/2024
SUELI NOVAIS LIMA	FKE5795	M.TRANS	709.24.2603305	0001	22/03/2024	429911/2024
SUELI NOVAIS LIMA	FKE5795	M.TRANS	709.24.2586862	0001	15/03/2024	422247/2024
SUELI NUNES BARROS DE ARAUJO	532.100.097.185	IPU	101.24.0244262	0003	12/03/2024	366504/2024
SUELI OLIVEIRA DOS SANTOS	198.491	TFFP/FX	406.24.0524234	0001	27/03/2024	387439/2024
SUELI PEIXOTO BORDON	004.006.007.000	IPU	101.24.0039222	0003	15/03/2024	348927/2024
SUELI PEREIRA	030.140.069.000	IPU	101.24.0193220	0003	16/03/2024	360199/2024
SUELI PEREIRA RODRIGUES	013.019.092.000	IPU	101.24.0109595	0003	12/03/2024	353152/2024



SUELI QUEIROZ	FIG5H46	M.TRANS	709.24.2617020	0001	28/03/2024	433848/2024
SUELI REGINA PEREIRA BAROCA	EVY9473	M.TRANS	709.24.2569343	0001	06/03/2024	416398/2024
SUELI ROCHA - USUFRUATUARIA	025.102.001.116	IPTU	101.24.0170242	0003	17/03/2024	358208/2024
SUELI ROSA TRINDADE	020.071.027.000	IPTU	101.24.0144390	0003	15/03/2024	355955/2024
SUELI SAMPAIO DE AGUIAR	001.024.063.036	IPTU	101.24.0005125	0003	12/03/2024	346272/2024
SUELI SANTANA SANTOS	533.208.045.000	IPTU	101.24.0250626	0003	16/03/2024	367603/2024
SUELI SANTANA SANTOS	169.694	TFFP/FX	406.24.0516588	0001	27/03/2024	383041/2024
SUELI SARTORI VIEIRA	DQV5629	M.TRANS	709.24.2600707	0001	20/03/2024	428824/2024
SUELI SILVA DE OLIVEIRA	DG86631	M.TRANS	709.24.2567594	0001	06/03/2024	415639/2024
SUELI SILVA DE OLIVEIRA	021.043.103.190	IPTU	101.24.0150770	0003	16/03/2024	356590/2024
SUELI SOUZA DE O. AIRES REPR.COM.PROD.EM GERAL	244.899	TFFP/FX	406.24.0537993	0001	27/03/2024	394699/2024
SUELI TOGNOLLI	017.021.010.028	IPTU	101.24.0127963	0003	12/03/2024	354551/2024
SUELI VELOSO ALONSO	FDH3G20	M.TRANS	709.24.2590023	0001	15/03/2024	423573/2024
SUELI VIEIRA BORGES	127.840	TFFP/FX	406.24.0509493	0001	27/03/2024	379114/2024
SUELI VIEIRA DE ALMEIDA	ENF5748	M.TRANS	709.24.2593146	0001	15/03/2024	425166/2024
SUELLEN CRISTINA DOS SANTOS SILVA	246.830	TFFP/FX	406.24.0538645	0001	27/03/2024	395020/2024
SUELLEN CRISTINE DOS SANTOS LUCENA	DEL1655	M.TRANS	709.24.2603226	0001	22/03/2024	429866/2024
SUELLEN CRISTINE DOS SANTOS LUCENA	DEL1655	M.TRANS	709.24.2600257	0001	20/03/2024	428561/2024
SUELLEN GALOTE CONSTANTINO	255.467	TFFP/FX	406.24.0541775	0001	27/03/2024	396452/2024
SUELLEN GERTRUDES MARTINEZ	EBQ8512	M.TRANS	709.24.2582217	0001	11/03/2024	419991/2024
SUELLEN LUPE DE SOUZA	NQY5E69	M.TRANS	709.24.2570347	0001	06/03/2024	416831/2024
SUELLEN MAYRA RAMOS	023.051.086.004	IPTU	101.24.0157295	0003	12/03/2024	357110/2024
SUELLEN NUNES DE MOURA	FPN2917	M.TRANS	709.24.2565485	0001	06/03/2024	414766/2024
SUELLEN RENATA FRANCISCO DA SILVA NAVARRO	017.024.056.240	IPTU	101.24.0128903	0003	12/03/2024	354637/2024
SUELLEN SANTOS DE MEDEIROS FUTEBOL - ME	209.229	TFFP/FX	406.24.0527105	0001	27/03/2024	388914/2024
SUELMA SANTOS GERALDO	FET1G97	M.TRANS	709.24.2590800	0001	15/03/2024	4233971/2024
SUELY DAS DORES R. V. DIGITACAO - ME	161.220	TFFP/FX	406.24.0514885	0001	27/03/2024	382089/2024
SUELY DE FARIA EDUARDO - ESPOLIO	005.080.008.000	IPTU	101.24.0055928	0003	12/03/2024	350160/2024
SUELY DE OLIVEIRA	006.048.055.000	IPTU	101.24.0064309	0003	12/03/2024	350675/2024
SUELY DIAS DOS SANTOS	183.062	TFFP/FX	406.24.0519851	0001	27/03/2024	384878/2024
SUELY MACIEL CALURA	211.829	TFFP/FX	406.24.0527838	0001	27/03/2024	389342/2024
SUELY MARGARIDA NUNES DE AZEVEDO	006.064.009.001	IPTU	101.24.0065640	0003	12/03/2024	350786/2024
SUELY MARTINS BARRETO	620.301.049.000	IPTU	101.24.0260539	0003	12/03/2024	369103/2024
SUELY PEREIRA DE SOUSA	003.047.013.009	IPTU	101.24.0031284	0003	20/03/2024	348068/2024
SUELY RUIZ	001.040.036.026	IPTU	101.24.0008348	0003	12/03/2024	346435/2024
SUELY SANTOS VIEIRA	006.064.022.153	IPTU	101.24.0065821	0003	12/03/2024	350808/2024
SUELY TAVEIRA DA COSTA BRITO	175.656	TFFP/FX	406.24.0517974	0001	27/03/2024	383802/2024
SUELY VIEIRA DA SILVA	ETX6999	M.TRANS	709.24.2606756	0001	22/03/2024	431612/2024
SUELY VIEIRA DA SILVA	ETX6999	M.TRANS	709.24.2615920	0001	28/03/2024	433203/2024
SUENIA MARIA DA SILVA	FQJ5H13	M.TRANS	709.24.2601348	0001	20/03/2024	429174/2024
SUENNIO COSTA DE SOUZA	201.038	TFFP/FX	406.24.0524947	0001	27/03/2024	387830/2024
SUEO OGATA	021.013.026.000	IPTU	101.24.0149184	0003	16/03/2024	356468/2024
SUGATA R.DO NASCIMENTO - ME	191.827	TFFP/FX	406.24.0522310	0001	27/03/2024	386293/2024
SUGURU KUROIWA	018.035.088.000	IPTU	101.24.0132430	0003	17/03/2024	354886/2024
SUHAI SEGURADORA SA	EMH2G77	M.TRANS	709.24.2598839	0001	20/03/2024	427930/2024
SUISSE LOCACAO DE VEICULOS LTDA ME	205.651	TFFP/FX	406.24.0526162	0001	27/03/2024	388456/2024
SUISSO PNEUS CENTRO AUTOMOTIVO LTDA ME	075.137	TFFP/FX	406.24.0503433	0001	27/03/2024	376320/2024
SUKKOT DRAFT DESENHO TECNICO LTDA	231.547	TFFP/FX	406.24.0533539	0001	27/03/2024	392425/2024
SUL AMERICA CIA DE NACIONAL DE SEGUROS	EQE7998	M.TRANS	709.24.2566634	0001	06/03/2024	415273/2024
SUL AMERICA CIA DE NACIONAL DE SEGUROS	EQE7998	M.TRANS	709.24.2588891	0001	15/03/2024	423047/2024
SUL AMERICA CIA DE NACIONAL DE SEGUROS	EQE7998	M.TRANS	709.24.2588330	0001	15/03/2024	422868/2024
SUL AMERICA CIA DE NACIONAL DE SEGUROS	EQE7998	M.TRANS	709.24.2566727	0001	06/03/2024	415309/2024
SUL AMERICA CIA DE NACIONAL DE SEGUROS	EQE7998	M.TRANS	709.24.2566841	0001	06/03/2024	415347/2024
SUL AMERICA CIA DE NACIONAL DE SEGUROS	EQE7998	M.TRANS	709.24.2604722	0001	22/03/2024	430520/2024
SUL AMERICA CIA DE NACIONAL DE SEGUROS	EQE7998	M.TRANS	709.24.2604720	0001	22/03/2024	430518/2024
SUL AMERICA CIA DE NACIONAL DE SEGUROS	GFA1C80	M.TRANS	709.24.2582381	0001	11/03/2024	420084/2024
SUL AMERICA CIA DE NACIONAL DE SEGUROS	EQE7998	M.TRANS	709.24.2566840	0001	06/03/2024	415346/2024
SUL AMERICA CIA DE NACIONAL DE SEGUROS	EQE7998	M.TRANS	709.24.2588766	0001	15/03/2024	423004/2024
SUL AMERICA CIA DE NACIONAL DE SEGUROS	EQE7998	M.TRANS	709.24.2604457	0001	22/03/2024	430423/2024
SUL AMERICA CIA DE NACIONAL DE SEGUROS	EQE7998	M.TRANS	709.24.2566628	0001	06/03/2024	415268/2024
SUL AMERICA COMPANHIA NACIONAL DE SEGUROS	EHA3175	M.TRANS	709.24.2607667	0001	22/03/2024	432099/2024
SUL TERMINAIS E ARMAZENS GERAIS EIRELI	264.169	TFFP/FX	406.24.0545014	0001	27/03/2024	397915/2024
SULAMERICANA DE CREDITO E INTERM. NEGOCIOS LTDA	196.713	TFFP/FX	406.24.0523709	0001	27/03/2024	387128/2024
SULAMITA MAGAZINE LTDA - EPP	207.227	TFFP/FX	406.24.0526592	0001	27/03/2024	388671/2024
SULGRILL CHURRASQUEIRAS LTDA	325.890	TFFP/FX	406.24.0568708	0001	27/03/2024	407469/2024
SULLIVAM PERES JUVENCIO	CHU1055	M.TRANS	709.24.2569753	0001	06/03/2024	416569/2024
SULLIVAN DE FARIAS FERES	019.007.028.039	IPTU	101.24.0137204	0003	16/03/2024	355310/2024
SULLIVAN DE FARIAS FERES	019.007.028.039	IPTU	101.23.3131792	0005	28/03/2024	345911/2024
SULMEDIC COMERCIO DE MEDICAMENTOS LTDA	322.849	TFFP/FX	406.24.0567953	0001	27/03/2024	407231/2024
SUMAO ASSAKAWA	EYK6892	M.TRANS	709.24.2591277	0001	15/03/2024	424226/2024
SUMAYA MARQUES FERNANDES - ME	246.712	TFFP/FX	406.24.0538609	0001	27/03/2024	395001/2024
SUMIKO KITAI	021.043.103.166	IPTU	101.24.0150746	0003	16/03/2024	356589/2024
SUMIKO KITAI	021.036.041.000	IPTU	101.24.0150277	0003	16/03/2024	356559/2024
SUMMER SIST UNIF DE MULTI-MONITORAMENTO LTDA EPP	147.692	TFFP/FX	406.24.0512456	0001	27/03/2024	380734/2024
SUMYONGH PLASTICS INDUSTRIA E COMERCIO LTDA	126.656	TFFP/FX	406.24.0509288	0001	27/03/2024	379033/2024
SUN EMPREENDIMENTOS E PARTICIPACOES LTDA	181.798	TFFP/FX	406.24.0519498	0001	27/03/2024	384679/2024
SUNAMITA VENANCIO RODRIGUES	DRU5E39	M.TRANS	709.24.2600580	0001	20/03/2024	428761/2024
SUNLI CORRETORA DE SEGUROS DE VIDA LTDA	152.302	TFFP/FX	406.24.0513254	0001	27/03/2024	381172/2024
SUNLI CORRETORA DE SEGUROS DE VIDA LTDA	152.302	ISS	292.24.4323233	0001	15/01/2024	374154/2024
SUNNY ISLE CONSULTORIA EMPRESARIAL LTDA	318.447	TFFP/FX	406.24.0566883	0001	27/03/2024	406901/2024
SUNRISE COMERCIO DE ARTIGOS DO VESTUARIO LTDA	299.802	TFFP/FX	406.24.0559433	0001	27/03/2024	404114/2024
SUNRISE SOLAR TECH TECNOLOGIA DE SOLUCOES LTDA	268.871	TFFP/FX	406.24.0546721	0001	27/03/2024	398671/2024
SUNSET SERVICOS DE INFORMATICA S/S LTDA.	148.952	TFFP/FX	406.24.0512643	0001	27/03/2024	380853/2024
SUPER ABC GLASSES COM. DE OCULOS E RELOGIOS - ME	240.964	TFFP/FX	406.24.0536656	0001	27/03/2024	394048/2024
SUPER ABC GLASSES COM. DE OCULOS E RELOGIOS - ME	240.964	TFSANIT	407.24.0260164	0002	27/03/2024	409579/2024
SUPER ABC SRVICOS LTDA	262.366	TFFP/FX	406.24.0544320	0001	27/03/2024	397628/2024
SUPER ACAO EXN ASSOC. DE INCL.INTERDISCIPLINAR	190.114	TFFP/FX	406.24.0521801	0001	27/03/2024	386000/2024
SUPER ANIMES DIGITAL EMPREENDIMENTOS LTDA	309.813	TFFP/FX	406.24.0563596	0001	27/03/2024	405724/2024
SUPER DEPOSITO DE MAT. PARA CONSTRUCAO - EIRELI	232.628	TFFP/FX	406.24.0533886	0001	27/03/2024	392609/2024
SUPER INFO DIGITAL LTDA	294.369	TFFP/FX	406.24.0557120	0001	27/03/2024	403137/2024
SUPER LIGA DAS ESCOLAS DE SAMBA DE SBC.	202.946	TFFP/FX	406.24.0525452	0001	27/03/2024	388085/2024
SUPER MAZZA SEGUROS LTDA	332.974	TFFP/FX	406.24.0570668	0001	27/03/2024	408048/2024
SUPER MERCADO BOM PRECO M M LTDA	250.825	TFFP/FX	406.24.0540075	0001	27/03/2024	395682/2024
SUPER MERCADO DEMARCHI LTDA	013.505	ISS	291.24.4323142	0001	15/01/2024	373480/2024
SUPER MIX LANCHONETE E PASTELARIA EIRELI-ME	258.723	TFFP/FX	406.24.0542977	0001	27/03/2024	397014/2024
SUPER MIX LANCHONETE E PASTELARIA EIRELI-ME	258.723	TFSANIT	407.24.0260683	0002	27/03/2024	409794/2024
SUPER SARI VISTORIA PREVIA LTDA-ME	179.302	TFFP/FX	406.24.0518906	0001	27/03/2024	384330/2024
SUPER VISAO BERLINGIERI VISTORIA VEICULAR LTDA	190.911	TFFP/FX	406.24.0522055	0001	27/03/2024	386144/2024
SUPERATACADO SANTA TEREZA LTDA.	012.090.053.024	IPTU	101.24.0107042	0003	15/03/2024	353012/2024
SUPERATACADO SANTA TEREZA LTDA.	012.090.053.004	IPTU	101.24.0107022	0003	15/03/2024	353011/2024
SUPERBANKS COM CONFECCOES E LOCACOES LTDA ME	205.082	TFFP/FX	406.24.0526030	0001	27/03/2024	388381/2024
SUPERCASTELO BRANCO COM. DE ALIMENTOS EIRELI	207.750	TFSANIT	407.24.0259578	0002	27/03/2024	409358/2024
SUPERCASTELO BRANCO COM. DE ALIMENTOS EIRELI	207.750	TFFP/FX	406.24.0526731	0001	27/03/2024	388729/2024
SUPERCREDITO PROMOTORA DE VENDAS LTDA	200.800	TFFP/FX	406.24.0524879	0001	27/03/2024	387793/2024



SUPERGASBRAS ENERGIA LTDA	CUK9G67	M.TRANS	709.24.2588224	0001	15/03/2024	422830/2024
SUPERINSTAL ENGENHARIA LTDA - ME	230.982	TFFP/FX	406.24.0533360	0001	27/03/2024	392334/2024
SUPERINTENDENCIA DA POLICIA TECNICO CIENTIFICO	DCV6F91	M.TRANS	709.24.2601986	0001	20/03/2024	429531/2024
SUPERMAD WOOD CENTER LTDA	000.305	TFFP/FX	406.24.0500012	0001	27/03/2024	375491/2024
SUPERMARCAS REPRESENTACAO COMERCIAL LTDA	273.191	TFFP/FX	406.24.0548342	0001	27/03/2024	399414/2024
SUPERMAXIMA COMERCIO DE ALIM. E TEMPEROS LTDA	195.693	TFFP/FX	406.24.0523439	0001	27/03/2024	386966/2024
SUPERMERCADO 8 DE DEZEMBRO LTDA	312.042	TFFP/FX	406.24.0564599	0001	27/03/2024	406086/2024
SUPERMERCADO D' FAMILIA LTDA - ME	249.954	TFFP/FX	406.24.0539757	0001	27/03/2024	395535/2024
SUPERMERCADO DEL MAR	336.604	TFFP/FX	406.23.3166856	0004	04/03/2024	375324/2024
SUPERMERCADO DEL MAR	336.604	TFFP/FX	406.24.0571836	0001	27/03/2024	408373/2024
SUPERMERCADO F C S LTDA - ME	254.844	TFFP/FX	406.24.0541535	0001	27/03/2024	396352/2024
SUPERMERCADO F C S LTDA - ME	254.844	TFSANIT	407.24.0260510	0002	27/03/2024	409713/2024
SUPERMERCADO FAMILIA TRINDADE LTDA ME	234.384	TFFP/FX	406.24.0534477	0001	27/03/2024	392923/2024
SUPERMERCADO FERNANDES & TORRES LTDA ME	188.905	TFSANIT	407.24.0259281	0002	27/03/2024	409253/2024
SUPERMERCADO FORMOSA LTDA	626.407.019.000	IPTUTCE	103.24.0263213	0003	17/03/2024	371158/2024
SUPERMERCADO FUJIKAWA LTDA	025.858	TFFP/FX	406.24.0500837	0001	27/03/2024	375647/2024
SUPERMERCADO KENNEDY GOLD LTDA.	306.281	TFFP/FX	406.24.0562109	0001	27/03/2024	405176/2024
SUPERMERCADO KLINGER LTDA	044.159	TFFP/FX	406.24.0501714	0001	27/03/2024	375838/2024
SUPERMERCADO MONTANHAO EIRELI - ME	256.878	TFFP/FX	406.24.0542299	0001	27/03/2024	396688/2024
SUPERMERCADO MONTANHAO EIRELI - ME	256.878	TFSANIT	407.24.0260599	0002	27/03/2024	409749/2024
SUPERMERCADO PERIFERIA LTDA ME	201.507	TFFP/FX	406.24.0525086	0001	27/03/2024	387898/2024
SUPERMERCADO SANTANA MATOS LTDA EPP	GHE7165	M.TRANS	709.24.2600415	0001	20/03/2024	428664/2024
SUPERMERCADO SANTOS E SILVA LTDA	265.454	TFFP/FX	406.24.0545458	0001	27/03/2024	398108/2024
SUPERMERCADO SANTOS E SILVA LTDA	265.454	TFSANIT	407.24.0261021	0002	27/03/2024	409940/2024
SUPERMERCADO SOUSA M M LTDA	233.238	ISS	291.24.4426731	0001	15/03/2024	373830/2024
SUPERMERCADO XIXOVA LTDA	FXL4H88	M.TRANS	709.24.2596088	0001	15/03/2024	426790/2024
SUPERNOVA3D - SERV.DE TOPOGRAFIA E GEORREF.LTDA	307.699	TFFP/FX	406.24.0562692	0001	27/03/2024	405401/2024
SUPERO CLOTHING CONFECCAO LTDA - ME	231.450	TFFP/FX	406.24.0533503	0001	27/03/2024	392407/2024
SUPERVIAS DE INFORMACOES DOS PORTOS LTDA	134.626	TFFP/FX	406.24.0510450	0001	27/03/2024	379630/2024
SUPERVISE INTERNACIONAL SERVICES -INSPCOES LTDA	159.535	TFFP/FX	406.24.0514574	0001	27/03/2024	381914/2024
SUPORHTE CONSUL.E ADM. RECURSOS HUMANOS LTDA	101.239	TFFP/FX	406.24.0505996	0001	27/03/2024	377478/2024
SUPPORT PARTS COM ELET PECAS E ACES AUTOM LTDA	210.727	TFFP/FX	406.24.0527526	0001	27/03/2024	389177/2024
SUPPLYMAIS SERVICOS MEDICOS LTDA	313.352	TFFP/FX	406.24.0565157	0001	27/03/2024	406298/2024
SUPPORT COM. MAN. E INST. DE AR COND.E ELET.LTDA	301.863	TFFP/FX	406.24.0560293	0001	27/03/2024	404468/2024
SUPPORT COMERCIAL DISTRIB. E SERVICOS LTDA	136.711	TFFP/FX	406.24.0510763	0001	27/03/2024	379788/2024
SUPRA KENNEDY LANCHETERIA LTDA-ME	246.473	TFFP/FX	406.24.0538531	0001	27/03/2024	394964/2024
SUPREMA A R E ASSISTENCIA SC LTDA ME	GB14146	M.TRANS	709.24.2604471	0001	22/03/2024	430433/2024
SUPREMA IND. E COM. DE ESCOVAS ESPECIAIS LTD.EPP	077.815	TFFP/FX	406.24.0503604	0001	27/03/2024	376369/2024
SUPREMO COMERCIO DE UTILIDADES LTDA	306.598	TFFP/FX	406.24.0562243	0001	27/03/2024	405237/2024
SUPREMO SBC REPRESENTACOES COMERCIAIS LTDA	098.988	TFFP/FX	406.24.0504674	0001	27/03/2024	376834/2024
SUPREMUS CORRETORA DE SEGUROS LTDA	DOM4G71	M.TRANS	709.24.2606237	0001	22/03/2024	431307/2024
SUPRI SEVEN COMERCIO VAREJISTA LTDA	300.483	TFFP/FX	406.24.0559705	0001	27/03/2024	404226/2024
SURA ROSA CARVALHO DE OLIVEIRA	532.533.001.173	IPTU	101.24.0248476	0003	12/03/2024	367220/2024
SURCOM INTERN. IMPORTACAO E EXPORTACAO EIRELI	086.460	TFFP/FX	406.24.0504337	0001	27/03/2024	376675/2024
SUREIMPORTS BRASIL LTDA	304.676	TFFP/FX	406.24.0561484	0001	27/03/2024	404929/2024
SURF & ALMA VIAGENS E TURISMO LTDA - ME	235.722	TFFP/FX	406.24.0534917	0001	27/03/2024	393158/2024
SURGLINE - INSTRUMENTACAO CIRURGICA EIRELI	279.406	ISS	292.24.4323486	0001	15/01/2024	374384/2024
SURGLINE - INSTRUMENTACAO CIRURGICA EIRELI	279.406	TFFP/FX	406.24.0550593	0001	27/03/2024	400411/2024
SURMANI TRANSPORTES LTDA	264.893	TFFP/FX	406.24.0545264	0001	27/03/2024	398025/2024
SUSAN MISSAE ASSARI	005.046.007.004	IPTU	101.24.0052944	0003	12/03/2024	349904/2024
SUSAN PAULA MUNOZ ALARCON MACEDO	022.024.026.028	IPTU	101.24.0154082	0003	12/03/2024	356856/2024
SUSAN PAULA MUNOZ ALARCON MACEDO INSPECAO ME	144.667	TFFP/FX	406.24.0511945	0001	27/03/2024	380461/2024
SUSAN SANTOS DE OLIVEIRA	ELG8C63	M.TRANS	709.24.2589831	0001	15/03/2024	423480/2024
SUSAN SILVA MAIA	116.016	TFFP/FX	406.24.0507820	0001	27/03/2024	378343/2024
SUSANA APARECIDA DE ARAUJO	119.399	TFFP/FX	406.24.0508269	0001	27/03/2024	378546/2024
SUSANA APARECIDA JACOB		P.PUBL	707.24.0276419	0003	29/03/2024	413883/2024
SUSANA CASIMIRO DA SILVA MAIDA DE REZENDE	235.810	TFFP/FX	406.24.0534957	0001	27/03/2024	393177/2024
SUSANA MARTA SILVERIO	EPP1597	M.TRANS	709.24.2594501	0001	15/03/2024	425899/2024
SUSELI MIYUKI SHIMIZU	031.119.019.018	IPTU	101.24.0198785	0003	17/03/2024	360743/2024
SUSETE MORAES FALSARELA DA SILVA	DSA3295	M.TRANS	709.24.2615784	0001	28/03/2024	433125/2024
SUSI ANGELA DE TOLEDO	149.180	TFFP/FX	406.24.0512679	0001	27/03/2024	380869/2024
SUSI CLEIA ALESSANDRINI BORGES RAMIN	GGI2216	M.TRANS	709.24.2567574	0001	06/03/2024	415627/2024
SUSILEI FREITAS GAMA DE GODOI	512.032.191.000	IPTU	101.24.0223492	0003	12/03/2024	363846/2024
SUSSA SERVICOS ADMINISTRATIVOS LTDA	286.928	TFFP/FX	406.24.0553785	0001	27/03/2024	401770/2024
SUSTENTARE CONSULTORIA E AUDITORIA LTDA - ME	234.378	TFFP/FX	406.24.0534473	0001	27/03/2024	392920/2024
SUSTENTAVEL SOLUCOES ENERGETICAS LTDA	313.151	TFFP/FX	406.24.0565072	0001	27/03/2024	406271/2024
SUSY KEIKO GODOY - ME	239.341	TFFP/FX	406.24.0536114	0001	27/03/2024	393769/2024
SUTEKI ART DIST. PROD. E SERVICOS DE P. LTDA ME	132.928	TFFP/FX	406.24.0510221	0001	27/03/2024	379506/2024
SUTEKI DISTRIBUIDORA DE COSMETICOS LTDA. - ME	187.650	TFFP/FX	406.24.0521128	0001	27/03/2024	385626/2024
SUYANE DA CRUZ ANDRADE	328.169	TFFP/FX	406.24.0569317	0001	27/03/2024	407650/2024
SUZANA BENICIA DA CRUZ	GHY8399	M.TRANS	709.24.2581127	0001	11/03/2024	419408/2024
SUZANA CRISTIANE FURTADO	159.664	TFFP/FX	406.24.0514601	0001	27/03/2024	381930/2024
SUZANA DE OLIVEIRA DUTRA	020.065.073.000	IPTU	101.24.0143996	0003	15/03/2024	355919/2024
SUZANA DE SOUSA FERREIRA SERV.DE PSICOLOGIA LTDA	288.922	TFFP/FX	406.24.0554682	0001	27/03/2024	402127/2024
SUZANA DE SOUZA LIMA	032.073.062.184	IPTU	101.24.0203488	0003	17/03/2024	361288/2024
SUZANA DO NASCIMENTO COSTA	005.053.019.047	IPTU	101.24.0053251	0003	12/03/2024	349924/2024
SUZANA ELAINE TORATTI POLIDORIO	014.029.008.091	IPTU	101.24.0114409	0003	12/03/2024	353477/2024
SUZANA FREIRE DE JESUS OLIVEIRA	FUE9G94	M.TRANS	709.24.2581427	0001	11/03/2024	419588/2024
SUZANA HARDMAN CORAZZA MELACHOS	275.740	TFFP/FX	406.24.0549270	0001	27/03/2024	399836/2024
SUZANA KELLY CIPRIANO DE ALMEIDA	JIR4105	M.TRANS	709.24.2592872	0001	15/03/2024	425006/2024
SUZANA TOSTES GARCIA	002.073.026.287	IPTU	101.24.0023173	0003	12/03/2024	347388/2024
SUZANA TOSTES GARCIA	002.025.075.024	IPTU	101.24.0018524	0003	12/03/2024	347036/2024
SUZANE DINIZ ARAUJO -ME	174.503	TFFP/FX	406.24.0517709	0001	27/03/2024	383654/2024
SUZANETE NERES DA SILVA SAMPAIO	193.589	TFFP/FX	406.24.0522797	0001	27/03/2024	386584/2024
SUZANI SALES DE SOUSA	032.075.022.379	IPTU	101.24.0204251	0003	17/03/2024	361448/2024
SUZANNA PAULA DE FRANCA VIEIRA	255.559	TFFP/FX	406.24.0541803	0001	27/03/2024	396463/2024
SUZE ALICE GOMES DE OLIVEIRA	530.310.009.000	IPTU	101.24.0239489	0003	12/03/2024	365899/2024
SUZE ELIANA DA CRUZ	030.072.020.138	IPTU	101.24.0190982	0003	16/03/2024	360019/2024
SUZELEIDE CLEMENTINO DOS SANTOS	532.100.100.166	IPTU	101.24.0244547	0003	12/03/2024	366586/2024
SUZELI MARIA DA SILVA		ISS CC	705.23.2806344	0009	07/03/2024	412885/2024
SUZELLE KELLY ALVES FERREIRA	305.921	TFFP/FX	406.24.0561970	0001	27/03/2024	405122/2024
SUZI BONVICINI	165.716	TFFP/FX	406.24.0515764	0001	27/03/2024	382592/2024
SUZI HAYASHI	006.039.178.155	IPTU	101.24.0063173	0003	12/03/2024	350586/2024
SUZI HAYASHI	006.039.178.055	IPTU	101.24.0063073	0003	12/03/2024	350582/2024
SUZI MAGALI CAMARGO	001.018.105.005	IPTU	101.24.0020085	0003	12/03/2024	346126/2024
SUZI MARIA DOS SANTOS	DWT2690	M.TRANS	709.24.2606676	0001	22/03/2024	431571/2024
SUZIMARA DE SA SOUZA	024.020.126.099	IPTU	101.24.0162330	0003	15/03/2024	357650/2024
SV INDUSTRIA DE PECAS MECANICAS LTDA - ME	175.210	TFFP/FX	406.24.0517871	0001	27/03/2024	383748/2024
SV SERV SERVICOS INTELIGENTES - LTDA	259.339	TFFP/FX	406.24.0543210	0001	27/03/2024	397139/2024
SVC - SERVICOS DE APOIO ADMINISTRATIVO LTDA-ME	210.369	TFFP/FX	406.24.0527430	0001	27/03/2024	389115/2024
SVISION QUALITY CONTROL LTDA	308.122	TFFP/FX	406.24.0562856	0001	27/03/2024	405458/2024
SVM EROSAO COM. E SERVICOS DE PRECISAO LTDA ME	177.540	TFFP/FX	406.24.0518454	0001	27/03/2024	384059/2024
SVSERV SERV.GERAIS DE PORTARIA E LIMPEZA LTDA	169.812	TFFP/FX	406.24.0516618	0001	27/03/2024	383056/2024
SW MULTIPRODUTOS COM.VAREJISTA LTDA	324.249	TFFP/FX	406.24.0568342	0001	27/03/2024	407345/2024

SW MULTIPRODUTOS COMERCIO VAREJISTA LTDA	323.924	TFFP/FX	406.24.0568288	0001	27/03/2024	407326/2024
SWEET COTTON COM.CALCADOS E ROUPAS EM GER. LTDA	298.348	TFFP/FX	406.24.0558846	0001	27/03/2024	403870/2024
SWISS PARK PAES E DOCES II LTDA	302.167	TFFP/FX	406.24.0560447	0001	27/03/2024	404538/2024
SWISS PARK PAES E DOCES LTDA - EPP	232.872	TFFP/FX	406.24.0533965	0001	27/03/2024	392658/2024
SWISS PARK PAES E DOCES LTDA - EPP	232.872	TFSANIT	407.24.0260039	0002	27/03/2024	409532/2024
SWM INTERMEDIACAO DE NEGOCIOS LTDA - ME	235.074	TFFP/FX	406.24.0534696	0001	27/03/2024	393036/2024
SX OPERADOR LOGISTICO LTDA	247.691	TFFP/FX	406.24.0538969	0001	27/03/2024	395162/2024
SX OPERADOR LOGISTICO LTDA	247.691	ISS	292.24.4323413	0001	15/01/2024	374321/2024
SYAPRO CONSULTORIA EM TECN. DA INFORMACAO LTDA	281.674	TFFP/FX	406.24.0551445	0001	27/03/2024	400769/2024
SYD BENICIO	007.085.024.000	IPTU	101.24.0076584	0003	12/03/2024	351426/2024
SYDNEY RIBEIRO SUCASAS	FQS5B32	M.TRANS	709.24.2605372	0001	22/03/2024	430815/2024
SYG TERMOPLASTICOS LTDA	173.683	TFFP/FX	406.24.0517477	0001	27/03/2024	383521/2024
SYLVANO OLIVEIRA MACHADO	522.200.084.000	IPTU	101.24.0233966	0003	12/03/2024	365147/2024
SYLVIA GLOSS	024.012.061.021	IPTU	101.24.0158851	0003	15/03/2024	357255/2024
SYLVIA PONTELLI	EUA5987	M.TRANS	709.24.2591193	0001	15/03/2024	424184/2024
SYLVIA VIEIRA DE MORAES SOC. IND. DE ADVOCACIA	276.776	TFFP/FX	406.24.0549644	0001	27/03/2024	400005/2024
SYLVIO CARVALHO COELHO JUNIOR VEICULOS ME	192.583	TFFP/FX	406.24.0522518	0001	27/03/2024	386417/2024
SYLVIO FELIPE PIRES DE O.CONSULTORIA EM EM TI LT	282.410	TFFP/FX	406.24.0551720	0001	27/03/2024	400879/2024
SYLVIO PAGLIA - ESPOLIO	623.408.001.000	IPTUTCE	103.24.0262164	0003	17/03/2024	370664/2024
SYLVIO PIETRO JUNIOR - ME	251.483	TFFP/FX	406.24.0540302	0001	27/03/2024	395801/2024
SYLVIO SANTORO	511.204.014.000	IPTU	101.24.0219925	0003	15/03/2024	363448/2024
SYLVIO SARTORELLO - ESPOLIO	006.055.053.000	IPTU	101.24.0065171	0003	20/03/2024	350742/2024
SYNAPSE NEUROLOGIA VETERINARIA LTDA	338.999	TFFP/FX	406.24.0572529	0001	27/03/2024	408584/2024
SYNAT COMERCIO E SERVICOS EM INFORMATICA LTDA	089.513	TFFP/FX	406.24.0504635	0001	27/03/2024	376815/2024
SYNERGY SOLUCOES EM EVENTOS LTDA	322.354	TFFP/FX	406.24.0567816	0001	27/03/2024	407194/2024
SYNESIO LAUREANO	003.102.001.053	IPTU	101.24.0036434	0003	17/03/2024	348636/2024
SYNTELGIG ESTRATEGIA E TECNOLOGIA LTDA	268.473	TFFP/FX	406.24.0546576	0001	27/03/2024	398604/2024
SYSAUTOCONTROL DESENVOLVIMENTO LTDA - EPP	253.078	TFFP/FX	406.24.0540880	0001	27/03/2024	396069/2024
SYSNEXUS INFORMATICA S/C LTDA ME	124.695	TFFP/FX	406.24.0509031	0001	27/03/2024	378914/2024
SYSPI TECNOLOGIA DA INFORMACAO LTDA	308.343	TFFP/FX	406.24.0562953	0001	27/03/2024	405501/2024
SYSTEM PROJECT INFORMATICA LTDA	325.601	TFFP/FX	406.24.0568700	0001	27/03/2024	407466/2024
SYSTEMA PARK II ESTACIONAMENTOS LTDA - ME	237.003	TFFP/FX	406.24.0535326	0001	27/03/2024	393375/2024
SYSTEMPAG SERVICOS E TEC. DE PAGAMENTOS EIRELI	305.814	TFFP/FX	406.24.0561929	0001	27/03/2024	405102/2024
SYSTEMS CORRETORA DE SEGUROS DE VIDA LTDA	104.941	TFFP/FX	406.24.0506495	0001	27/03/2024	377721/2024
SZ TRANSPORTES LTDA - ME	204.348	TFFP/FX	406.24.0525832	0001	27/03/2024	388275/2024
SZILAGY - DISTR.DE PECAS AUTOMOTIVAS LTDA	188.703	TFFP/FX	406.24.0521421	0001	27/03/2024	385795/2024
SZILAGYI & CIA TRANSPORTE ESCOLAR LTDA	291.054	TFFP/FX	406.24.0555628	0001	27/03/2024	402501/2024
SZITAS IND COM DE FERRAMEN DE CORTE LTDA	044.203	TFFP/FX	406.24.0501717	0001	27/03/2024	375840/2024
T & C COMERCIO DE DOCES PARA FESTAS LTDA - ME	214.335	TFFP/FX	406.24.0528459	0001	27/03/2024	389663/2024
T & G PRODUCOES ARTISTICAS LIMITADA	183.940	TFFP/FX	406.24.0520105	0001	27/03/2024	385033/2024
T & M CLINICA MEDICA LTDA	261.614	TFFP/FX	406.24.0544045	0001	27/03/2024	397503/2024
T A DA SILVA BULHOES - ME	218.784	TFFP/FX	406.24.0529866	0001	27/03/2024	390472/2024
T AGUSTINO GOMES - ME	240.174	TFFP/FX	406.24.0536378	0001	27/03/2024	393903/2024
T C DA SILVA MARTINS SERVICOS	283.674	TFFP/FX	406.24.0552302	0001	27/03/2024	401111/2024
T C DE LIMA BENVINDO CURSOS E IDIOMAS	288.602	TFFP/FX	406.24.0554521	0001	27/03/2024	402074/2024
T CRISTINA PEREIRA DE ARAUJO TRANSPORTES - ME	239.891	TFFP/FX	406.24.0536286	0001	27/03/2024	393855/2024
T DA LUZ ARAUJO CURSOS E CONSULTORIA LTDA	290.579	TFFP/FX	406.24.0555420	0001	27/03/2024	402409/2024
T E J REFORMAS LTDA ME	150.875	TFFP/FX	406.24.0512995	0001	27/03/2024	381039/2024
T ELIZABETH CUNHA NEGOCIOS DIGITAIS LTDA	289.430	TFFP/FX	406.24.0554902	0001	27/03/2024	402216/2024
T F DAMASCENA BORBA - PIZZARIA	292.892	TFFP/FX	406.24.0556457	0001	27/03/2024	402852/2024
T GARRIDO RECREACAO INFANTIL E EVENTOS LTDA	303.371	TFFP/FX	406.24.0560984	0001	27/03/2024	404737/2024
T H B TRANSPORTES LTDA	312.293	TFFP/FX	406.24.0564719	0001	27/03/2024	406134/2024
T J TELECOM LTDA.		GAM	802.24.2633023	0001	10/03/2024	434090/2024
T K GUTIERREZ TRANSPORTES EIRELI	263.147	TFFP/FX	406.24.0544615	0001	27/03/2024	397745/2024
T LINE VEICULOS LTDA	GIH9C31	M.TRANS	709.24.2589131	0001	15/03/2024	423115/2024
T M PIERINI	279.975	TFFP/FX	406.24.0550817	0001	27/03/2024	400510/2024
T R M LOG TRANSPORTES LTDA ME	174.874	TFFP/FX	406.24.0517794	0001	27/03/2024	383705/2024
T R N DE SOUSA	275.560	ISS	292.24.4323478	0001	15/01/2024	374378/2024
T R N DE SOUSA	275.560	TFFP/FX	406.24.0549201	0001	27/03/2024	399796/2024
T S L ROBUST COMERCIAL LTDA	QNA6408	M.TRANS	709.24.2591368	0001	15/03/2024	424272/2024
T S SOLUCOES EM TRANSPORTES EXPRESS LTDA	FNCG907	M.TRANS	709.24.2602988	0001	22/03/2024	429746/2024
T SHOPPING COMERCIO LTDA	293.772	TFFP/FX	406.24.0556838	0001	27/03/2024	403009/2024
T TRANO TRANSPORTES EIRELI ME	222.527	TFFP/FX	406.24.0531026	0001	27/03/2024	391114/2024
T&J TECNOLOGIA DA INFORMACAO LTDA	308.295	TFFP/FX	406.24.0562927	0001	27/03/2024	405490/2024
T&T ASSESSORIA E DESPACHO ADUANEIRO LTDA.	225.189	TFFP/FX	406.24.0531899	0001	27/03/2024	391578/2024
T&TEL TECNOLOGIA E TELECOMUNICACOES LTDA	264.562	TFFP/FX	406.24.0545145	0001	27/03/2024	397979/2024
T. APARECIDA INDIRI - TREINAMENTOS ME	208.264	TFFP/FX	406.24.0526854	0001	27/03/2024	388792/2024
T. C. A. APOIO ADMINISTRATIVO LTDA	335.658	TFFP/FX	406.24.0571475	0001	27/03/2024	408264/2024
T. DE F. FERREIRA SERVICOS - ME	207.965	TFFP/FX	406.24.0526776	0001	27/03/2024	388751/2024
T. DELEGREGO COMERCIO DE SORVETES LTDA	289.957	TFFP/FX	406.24.0554983	0001	27/03/2024	402247/2024
T. FRADA JUNIOR SERVICOS ADMINISTRATIVOS LTDA	306.108	ISSQNSN	430.24.3165314	0001	20/09/2023	410448/2024
T. FRADA JUNIOR SERVICOS ADMINISTRATIVOS LTDA	306.108	ISSQNSN	430.24.3165155	0001	20/07/2023	410396/2024
T. FRADA JUNIOR SERVICOS ADMINISTRATIVOS LTDA	306.108	ISSQNSN	430.24.3165571	0001	21/11/2023	410494/2024
T. FRADA JUNIOR SERVICOS ADMINISTRATIVOS LTDA	306.108	ISSQNSN	430.24.3165268	0001	21/08/2023	410427/2024
T. FRADA JUNIOR SERVICOS ADMINISTRATIVOS LTDA	306.108	ISSQNSN	430.24.3165036	0001	20/06/2023	410379/2024
T. FRADA JUNIOR SERVICOS ADMINISTRATIVOS LTDA	306.108	ISSQNSN	430.24.3164849	0001	22/05/2023	410363/2024
T. HIRAHATA EVENTOS E PROMOCOES LTDA	234.737	TFFP/FX	406.24.0568847	0001	27/03/2024	407388/2024
T. J. D. COMERCIO DE VIDROS LTDA - ME	234.332	TFFP/FX	406.24.0534459	0001	27/03/2024	392909/2024
T. KLEAN LIMPEZA ESPECIALIZADA LTDA ME	194.116	TFFP/FX	406.24.0522959	0001	27/03/2024	386683/2024
T. NEVES LARA	296.704	TFFP/FX	406.24.0558148	0001	27/03/2024	403582/2024
T. Q. ELIAS SERV. DE MONTAGEM DE ELEVADORES ME	210.041	TFFP/FX	406.24.0527332	0001	27/03/2024	389059/2024
T. S. CASTILHO CABELEIREIRO	302.528	TFFP/FX	406.24.0560617	0001	27/03/2024	404591/2024
T.A GALENO FARIAS NEGOCIOS DIGITAIS LTDA.	286.203	TFFP/FX	406.24.0553419	0001	27/03/2024	401592/2024
T.A. DE BARROS EMPREENDIMENTOS DIGITAIS LTDA	290.578	TFFP/FX	406.24.0555419	0001	27/03/2024	402408/2024
T.A. VALER SEIBERT NEGOCIOS DIGITAIS LTDA	286.433	TFFP/FX	406.24.0553534	0001	27/03/2024	401646/2024
T.A.CARNEIRO DA SILVA - TREIN. E CONSULT. - EPP	244.670	TFFP/FX	406.24.0537924	0001	27/03/2024	394657/2024
T.A.F. BATISTA EQUIP. E ACESSORIOS IND - EPP	242.547	TFFP/FX	406.24.0537211	0001	27/03/2024	394316/2024
T.C. BRAGA DOCUMENTACOES	237.626	TFFP/FX	406.24.0535527	0001	27/03/2024	393480/2024
T.C.MARTINS OTAROLA EVENTOS & BUFE	322.920	TFFP/FX	406.24.0568006	0001	27/03/2024	407249/2024
T.D.S.TREINAMENTO DESENVOLV.SIST.ORGANIZ.LTDA	063.042	TFFP/FX	406.24.0502684	0001	27/03/2024	376106/2024
T.F.PARRA TECNOLOGIA ME	240.628	TFFP/FX	406.24.0536530	0001	27/03/2024	393984/2024
T.F.T. COMERCIO E MAN. DE EQUIP.E FERR.LTDA EPP	194.929	TFFP/FX	406.24.0523229	0001	27/03/2024	386835/2024
T.G SARAIVA MATERIAIS DE CONSTRUCAO	325.566	TFFP/FX	406.24.0568678	0001	27/03/2024	407459/2024
T.G.A.V. SERVICOS DE PROTESES DENTARIA LTDA - ME	239.810	TFFP/FX	406.24.0536256	0001	27/03/2024	393839/2024
T.H.O.VIDROS E CRISTAIS LTDA ME	042.365	TFFP/FX	406.24.0501624	0001	27/03/2024	375814/2024
T.L. EMPREENDIMENTOS DIGITAIS LTDA	306.373	TFFP/FX	406.24.0562144	0001	27/03/2024	405191/2024
T.L.I.G.TERCEIR.E PREST.SERV.DE RECEPCAO LTDA-ME	184.003	TFFP/FX	406.24.0520123	0001	27/03/2024	385045/2024
T.M.E. PLASTICOS S/A	041.693	TFFP/FX	406.24.0501591	0001	27/03/2024	375803/2024
T.M.S. CIRURGIAS BUCCO MAXILO FACIAL S/C LTDA	132.133	TFFP/FX	406.24.0510105	0001	27/03/2024	379453/2024
T.M.SERVICOS DE LIMPEZA EIRELI	259.664	TFFP/FX	406.24.0543312	0001	27/03/2024	397182/2024
T.O.M. TRANSPORTES LTDA - EPP	254.843	ISS	291.24.4420750	0001	15/02/2024	373668/2024
T.O.M. TRANSPORTES LTDA - EPP	254.843	TFFP/FX	406.24.0541534	0001	27/03/2024	396351/2024
T.P. MONTEIRO PRODUTOS DIGITAIS LTDA.	287.103	TFFP/FX	406.24.0553867	0001	27/03/2024	401807/2024
T.R.A. SANTANA MADEIREIRA	279.299	TFFP/FX	406.24.0550542	0001	27/03/2024	400395/2024

T.RAMPANELLI GERENCIAMENTO - ME	199.538	TFFP/FX	406.24.0524531	0001	27/03/2024	387618/2024
T.RAMPANELLI GERENCIAMENTO - ME	199.538	ISS	292.24.4323298	0001	15/01/2024	374216/2024
T.S. DIGITAL PRODUCTION LTDA	300.403	TFFP/FX	406.24.0559662	0001	27/03/2024	404206/2024
T.S. SANTOS CONSTRUCAO - ME	239.294	TFFP/FX	406.24.0536096	0001	27/03/2024	393761/2024
T.S.L. COMERCIO E SERVICOS EM ELETRICIDADE LT ME	200.886	TFFP/FX	406.24.0524905	0001	27/03/2024	387810/2024
T.T. MANUTENCAO E LOCACAO DE MAQUINAS LTDA ME	191.037	TFFP/FX	406.24.0522098	0001	27/03/2024	386166/2024
T1 BLINDAGENS COM.IMP.EXPORT. E SERV. LTDA ME	231.461	TFFP/FX	406.24.0533507	0001	27/03/2024	392408/2024
T2E ASSESSORIA CONTABIL E EMPRESARIAL LTDA	286.176	ISS	292.24.4323107	0001	15/01/2024	374087/2024
T2I TRANSPORTES 2 IRMAOS LTDA	JBG4B08	M.TRANS	709.24.2604346	0001	22/03/2024	430388/2024
T4 INDUSTRIA, COM., IMP. E EXPORT. LTDA	164.856	TFFP/FX	406.24.0515597	0001	27/03/2024	382502/2024
T4 MOTORS COMERCIO DE VEICULOS E SERVICOS LTDA	309.137	TFFP/FX	406.24.0563307	0001	27/03/2024	405621/2024
T4M INFORMATICA MULTIMEDIA LTDA	206.216	TFFP/FX	406.24.0526316	0001	27/03/2024	388539/2024
TAAS CONSULTORIA EMPRESARIAL LTDA	289.795	TFFP/FX	406.24.0555070	0001	27/03/2024	402284/2024
TABACARIA AJOTA LTDA ME	074.627	TFFP/FX	406.24.0503398	0001	27/03/2024	376312/2024
TABACARIA GM LTDA	306.813	TFFP/FX	406.24.0562344	0001	27/03/2024	405274/2024
TABAJARA MENDES DA SILVA	134.837	TFFP/FX	406.24.0510486	0001	27/03/2024	379645/2024
TABATA BINDER SILVA DOS SANTOS	016.015.126.061	IPTU	101.24.0122909	0003	12/03/2024	354179/2024
TABATA CRISTINA DA TRINDADE	DEC7476	M.TRANS	709.24.2570128	0001	06/03/2024	416727/2024
TABATA CRISTINA DA TRINDADE	DEC7476	M.TRANS	709.24.2582914	0001	11/03/2024	420337/2024
TABATA CRISTINA ORSI GENTIL	FQ56234	M.TRANS	709.24.2587156	0001	15/03/2024	422408/2024
TABATA MERTZ	238.119	TFFP/FX	406.24.0535699	0001	27/03/2024	393571/2024
TABATA SANTOS OLIVEIRA	012.057.009.015	IPTU	101.24.0104851	0003	15/03/2024	352871/2024
TABATA SOUSA TERENCIANO	006.029.104.024	IPTU	101.24.0061591	0003	12/03/2024	350505/2024
TABHORO IND.COM.DE ARTEFATOS PLASTICOS LTDA ME	207.669	TFFP/FX	406.24.0526712	0001	27/03/2024	388722/2024
TABOAO BLUE EMPREENDIMENTOS IMOB. SPE LTDA	220.219	TFFP/FX	406.24.0530293	0001	27/03/2024	390700/2024
TABOAO BLUE EMPREENDIMENTOS IMOBILIARIOS SPE LTD	020.096.001.143	IPTU	101.24.0145815	0003	15/03/2024	356110/2024
TABOAO BLUE EMPREENDIMENTOS IMOBILIARIOS SPE LTD	020.096.001.337	IPTU	101.24.0146009	0003	15/03/2024	356138/2024
TABOAO BLUE EMPREENDIMENTOS IMOBILIARIOS SPE LTD	020.096.001.199	IPTU	101.24.0145871	0003	15/03/2024	356118/2024
TABOAO BLUE EMPREENDIMENTOS IMOBILIARIOS SPE LTD	020.096.001.088	IPTU	101.24.0145760	0003	15/03/2024	356101/2024
TABOAO BLUE EMPREENDIMENTOS IMOBILIARIOS SPE LTD	020.096.001.352	IPTU	101.24.0146024	0003	15/03/2024	356142/2024
TABOAO BLUE EMPREENDIMENTOS IMOBILIARIOS SPE LTD	020.096.001.002	IPTU	101.24.0145674	0003	15/03/2024	356077/2024
TABOAO BLUE EMPREENDIMENTOS IMOBILIARIOS SPE LTD	020.096.001.059	IPTU	101.24.0145731	0003	15/03/2024	356095/2024
TABOAO BLUE EMPREENDIMENTOS IMOBILIARIOS SPE LTD	020.096.001.005	IPTU	101.24.0145677	0003	15/03/2024	356080/2024
TABOAO BLUE EMPREENDIMENTOS IMOBILIARIOS SPE LTD	020.096.001.006	IPTU	101.24.0145678	0003	15/03/2024	356081/2024
TABOAO BLUE EMPREENDIMENTOS IMOBILIARIOS SPE LTD	020.096.001.003	IPTU	101.24.0145675	0003	15/03/2024	356078/2024
TABOAO BLUE EMPREENDIMENTOS IMOBILIARIOS SPE LTD	020.096.001.004	IPTU	101.24.0145676	0003	15/03/2024	356079/2024
TABOAO COMERCIO DE ROUPAS ARTIGOS E UTIL. LTDA	266.225	TFFP/FX	406.24.0545729	0001	27/03/2024	398223/2024
TABONE ACABAMENTOS GRAFICOS LTDA ME	182.455	TFFP/FX	406.24.0519677	0001	27/03/2024	384779/2024
TACIA VERCHAI NUTRICA O ESPORTIVA LTDA	282.111	ISSQNSN	430.24.3165218	0001	20/07/2023	410420/2024
TACIA VERCHAI NUTRICA O ESPORTIVA LTDA	282.111	ISSQNSN	430.24.3165376	0001	20/09/2023	410460/2024
TACIA VERCHAI NUTRICA O ESPORTIVA LTDA	282.111	TFFP/FX	406.24.0551598	0001	27/03/2024	400833/2024
TACIANE DOS SANTOS RIBEIRO	PMM8144	M.TRANS	709.24.2564101	0001	06/03/2024	414219/2024
TACIANE MARTINS ARAUJO	140.875	TFFP/FX	406.24.0511365	0001	27/03/2024	380147/2024
TACIANE SELOTO SOUZA	263.894	TFFP/FX	406.24.0544908	0001	27/03/2024	397871/2024
TACITA ENGENHARIA E PROJETOS LTDA	296.500	TFFP/FX	406.24.0558068	0001	27/03/2024	403550/2024
TACONI & TROVO REPRESENT. COMERCIAIS LTDA EPP	209.689	TFFP/FX	406.24.0527234	0001	27/03/2024	388993/2024
TACONI REPRESENTACOES LTDA	289.723	TFFP/FX	406.24.0555046	0001	27/03/2024	402275/2024
TACS TREINAMENTO E CONSULTORIA LTDA	311.976	TFFP/FX	406.24.0564562	0001	27/03/2024	406070/2024
TACYLA DE SOUZA SANTOS	GFG1H45	M.TRANS	709.24.2616448	0001	28/03/2024	433514/2024
TADASHI IKEDA	015.038.014.003	IPTU	101.24.0117589	0003	12/03/2024	353729/2024
TADAYOSHI KOGIMA	012.090.054.046	IPTU	101.24.0107088	0003	15/03/2024	353014/2024
TADAYOSHI KOGIMA - ESPOLIO	012.023.001.003	IPTU	101.24.0102657	0003	15/03/2024	352753/2024
TADAYOSHI KOGIMA - ESPOLIO	012.023.001.004	IPTU	101.24.0102658	0003	15/03/2024	352754/2024
TADAYOSHI KOGIMA - ESPOLIO	012.023.001.002	IPTU	101.24.0102656	0003	15/03/2024	352752/2024
TADEU ANTONIO DE ZAIA	OXN9D08	M.TRANS	709.24.2605000	0001	22/03/2024	430622/2024
TADEU APARECIDO CARVALHO COELHO		ISS CC	705.23.2802634	0009	07/03/2024	411801/2024
TADEU APARECIDO CARVALHO COELHO	002.057.014.000	IPTU	101.24.0021600	0003	12/03/2024	347252/2024
TADEU BRUNO MONTEIRO LAGO	124.714	TFFP/FX	406.24.0509035	0001	27/03/2024	378917/2024
TADEU CASA	031.038.105.000	IPTU	101.24.0195972	0003	17/03/2024	360444/2024
TADEU DIEGO BRAVIN VIANNA	155.220	TFFP/FX	406.24.0513764	0001	27/03/2024	381459/2024
TADEU DIEGO DE SOUZA	031.097.030.000	IPTU	101.24.0198101	0003	17/03/2024	360686/2024
TADEU HENRIQUE PIZA	FXT5G25	M.TRANS	709.24.2592508	0001	15/03/2024	424819/2024
TADEU IJUI LOMBARDI	025.075.036.000	IPTU	101.24.0169051	0003	17/03/2024	358135/2024
TADEU JOAQUIM DE SANT ANA	ESE1185	M.TRANS	709.24.2598790	0001	20/03/2024	427906/2024
TADEU LIMA CABRAL	003.045.159.296	IPTU	101.24.0030122	0003	17/03/2024	347896/2024
TADEU MORASSI	522.102.003.000	IPTU	101.24.0232889	0003	12/03/2024	365041/2024
TADEU NIVALDO BARRETO	LCL5338	M.TRANS	709.24.2592492	0001	15/03/2024	424813/2024
TADEU PETERSON SOUZA CALDAS	EGA3517	M.TRANS	709.24.2593907	0001	15/03/2024	425569/2024
TADEU ROBERTO DE CAMARGO	027.105.002.000	IPTU	101.24.0179611	0003	12/03/2024	359023/2024
TADEU RODRIGO RODRIGUES MOURA	301.528	TFFP/FX	406.24.0560159	0001	27/03/2024	404414/2024
TADEU SANTOS DE SOUSA	286.218	TFFP/FX	406.24.0553429	0001	27/03/2024	401598/2024
TADEU TRANSPORTES LTDA. EPP	196.404	TFFP/FX	406.24.0523627	0001	27/03/2024	387086/2024
TADEUS JOSE DA COSTA	184.169	TFFP/FX	406.24.0520168	0001	27/03/2024	385072/2024
TAE JING YEO	520.004.002.000	IPTU	101.24.0225539	0003	12/03/2024	364203/2024
TAEPMED COMERCIO E PARTS. DE PRODS. HOSP. LTDA	332.068	TFSANIT	407.24.0261888	0002	27/03/2024	410197/2024
TAEPMED COMERCIO E PARTS. DE PRODS. HOSP. LTDA	332.068	TFFP/FX	406.24.0570461	0001	27/03/2024	407992/2024
TAF - ENTRETENIM. SERV.PROF.E COM.DE EQUIP.LTDA	174.526	TFFP/FX	406.24.0517718	0001	27/03/2024	383661/2024
TAF PREST DE SERV AULAS DE REFORCO EM ENG LTD	FAX3406	M.TRANS	709.24.2595999	0001	15/03/2024	426738/2024
TAGARTH ERNEST TRINDADE	033.122.048.004	IPTU	101.24.0210728	0003	16/03/2024	362089/2024
TAGG TRANSPORTES LTDA	313.239	TFFP/FX	406.24.0565111	0001	27/03/2024	406282/2024
TAGLIO DI CAPELLI CABELEIREIROS EIRELI	EQN8404	M.TRANS	709.24.2592626	0001	15/03/2024	424882/2024
TAGLIO DI CAPELLI CABELEIREIROS EIRELI	277.432	TFFP/FX	406.24.0549894	0001	27/03/2024	400109/2024
TAGRA PARTICIPACOES S/A	289.333	TFFP/FX	406.24.0554870	0001	27/03/2024	402201/2024
TAIAMAR TRANSPORTE RODOVIARIO DE CARGAS LTDA ME	220.575	TFFP/FX	406.24.0530413	0001	27/03/2024	390755/2024
TAIANE GOMES DOS SANTOS SOUSA SOC.INDIV.DE ADV.	276.622	TFFP/FX	406.24.0549590	0001	27/03/2024	399979/2024
TAIANE GONCALVES DIAS DA SILVA - ME	158.312	TFFP/FX	406.24.0514342	0001	27/03/2024	381782/2024
TAIANI BARROS CROFF	NSE6G02	M.TRANS	709.24.2567968	0001	06/03/2024	415792/2024
TAIENE MENESES LINS	FZK3092	M.TRANS	709.24.2582264	0001	11/03/2024	420025/2024
TAILA CRISTINA BRAZ EXPOSITO	EM17092	M.TRANS	709.24.2582273	0001	11/03/2024	420029/2024
TAILA DE FRANCA XAVIER	JXT5216	M.TRANS	709.24.2570126	0001	06/03/2024	416725/2024
TAINA BAUMANN ESTETICA INTEGRATIVA LTDA	208.592	TFFP/FX	406.24.0526943	0001	27/03/2024	388839/2024
TAINA GARCIA TALZI	270.887	TFFP/FX	406.24.0547455	0001	27/03/2024	399010/2024
TAINA REZENDE GIACOMINI	291.139	TFFP/FX	406.24.0555659	0001	27/03/2024	402517/2024
TAINA RODRIGUES DOS SANTOS	JM3410	M.TRANS	709.24.2594358	0001	15/03/2024	425811/2024
TAINA STELLA RIBEIRO MILANI - ME	248.853	TFFP/FX	406.24.0539354	0001	27/03/2024	395342/2024
TAINAH SERAFICO DORETTO	EQB6G29	M.TRANS	709.24.2600487	0001	20/03/2024	428708/2024
TAIOBRAS SERVICOS DE MANUTENCAO LTDA EPP	FVF2864	M.TRANS	709.24.2587100	0001	15/03/2024	422376/2024
TAIOBRAS SERVICOS DE MANUTENCAO LTDA EPP	PXY7458	M.TRANS	709.24.2598172	0001	20/03/2024	427580/2024
TAIOLI PRESTACAO DE SERVICOS ADMINIST.LTDA ME	194.931	TFFP/FX	406.24.0523231	0001	27/03/2024	386837/2024
TAIRIS DE JESUS CAETANO	DAL1C38	M.TRANS	709.24.2616124	0001	28/03/2024	433328/2024
TAIS ABUDO TERCIO TI PINELLI	DON9A76	M.TRANS	709.24.2568491	0001	06/03/2024	416085/2024
TAIS CAMILA CRESPO LTDA	302.262	TFFP/FX	406.24.0560488	0001	27/03/2024	404546/2024
TAIS CRISTINA DA SILVA	CTK6C82	M.TRANS	709.24.2582120	0001	11/03/2024	419938/2024
TAIS DANIELA FERREIRA DA SILVA SABINO	DSW2247	M.TRANS	709.24.2603535	0001	22/03/2024	430022/2024



TAIS DE CASSIA JESUS GAMA	FTX4B85	M.TRANS	709.24.2607152	0001	22/03/2024	431810/2024
TAIS DEL GRANDE	261.634	TFFP/FX	406.24.0544051	0001	27/03/2024	397507/2024
TAIS DIJAN DE BARROS	177.461	TFFP/FX	406.24.0518432	0001	27/03/2024	384045/2024
TAIS DOMINGUES LOPES	FN07896	M.TRANS	709.24.2585937	0001	15/03/2024	421796/2024
TAIS FERNANDA DA FONSECA	003.121.008.058	IPUTU	101.24.0037644	0003	17/03/2024	348774/2024
TAIS FERNANDA DA SILVA CABREIRA	GCR6D26	M.TRANS	709.24.2600017	0001	20/03/2024	428439/2024
TAIS GABRIELE DE CARVALHO	FGA8606	M.TRANS	709.24.2580844	0001	11/03/2024	419251/2024
TAIS GONCALVES PERES	285.693	TFFP/FX	406.24.0553200	0001	27/03/2024	401484/2024
TAIS IZABEL MELO TORRES	GHW0G66	M.TRANS	709.24.2598701	0001	20/03/2024	427861/2024
TAIS IZABEL MELO TORRES	GHW0G66	M.TRANS	709.24.2598688	0001	20/03/2024	427856/2024
TAIS REGIANE DA SILVA	003.047.017.098	IPUTU	101.24.0033355	0003	17/03/2024	348340/2024
TAISE ALVES QUEIROZ	234.231	TFFP/FX	406.24.0534424	0001	27/03/2024	392892/2024
TAISMIRA BARBOSA SOUSA DA SILVA	251.769	TFFP/FX	406.24.0540393	0001	27/03/2024	395845/2024
TAIZ LANARO FAVERO	027.137.025.000	IPUTU	101.24.0180680	0003	12/03/2024	359131/2024
TAIZA BRAGA DA ROCHA	FDH8455	M.TRANS	709.24.2580851	0001	11/03/2024	419256/2024
TAJACA SERVICOS DE PSICOLOGIA LTDA	153.748	TFFP/FX	406.24.0513500	0001	27/03/2024	381303/2024
TAKAE WATANABE	245.158	TFFP/FX	406.24.0538065	0001	27/03/2024	394743/2024
TAKAKO YAMAGUTI - ESPOLIO	005.034.022.000	IPUTU	101.24.0052520	0003	12/03/2024	349880/2024
TAKASHI NATSUBORI - ESPOLIO	620.517.002.000	IPUTU	101.24.0260879	0003	12/03/2024	369192/2024
TAKASHI ONO - ESPOLIO	021.012.056.000	IPUTU	101.24.0149151	0003	16/03/2024	356466/2024
TAKEMI SHIMIZU - ESPOLIO	015.055.032.000	IPUTU	101.24.0118350	0003	12/03/2024	353777/2024
TAKEO NAGAE	623.402.001.000	IPUTUTCE	103.24.0262110	0003	17/03/2024	370625/2024
TAKETOMI TSUFA	622.700.003.000	IPUTUTCE	103.24.0261891	0003	17/03/2024	370533/2024
TAKETOSHI SANEMATSU	621.203.055.000	CIP	105.24.0275565	0003	29/03/2024	373288/2024
TAKETOSHI SANEMATSU	621.203.055.000	IPUTUTCE	103.24.0261576	0003	17/03/2024	370382/2024
TAKUMI ETO - ESPOLIO	027.018.056.000	IPUTU	101.24.0176509	0003	12/03/2024	358786/2024
TAL QUAL PAPELARIA LTDA	093.136	TFFP/FX	406.24.0504980	0001	27/03/2024	376990/2024
TALANTON NEGOCIOS DIGITAIS LTDA.	301.902	TFFP/FX	406.24.0560310	0001	27/03/2024	404477/2024
TALENT TEC EIRELI	274.730	TFFP/FX	406.24.0548895	0001	27/03/2024	399668/2024
TALENTOCLOUD CONSULTORIA LTDA ME	239.561	TFFP/FX	406.24.0536180	0001	27/03/2024	393796/2024
TALENTOS BAR LANCHONETE E RESTAURANTE LTDA.	290.833	TFFP/FX	406.24.0555526	0001	27/03/2024	402462/2024
TALENTOS DOG LTDA	329.784	TFFP/FX	406.24.0569884	0001	27/03/2024	407820/2024
TALENTS GESTHAO EMPRESARIAL E CONSULTORIA RH LTD	154.858	TFFP/FX	406.24.0513704	0001	27/03/2024	381422/2024
TALENTS RECURSOS HUMANOS ASSES E CONSULT LTDA ME	181.002	TFFP/FX	406.24.0519294	0001	27/03/2024	384565/2024
TALENTS RECURSOS HUMANOS ASSES E CONSULT LTDA ME	181.002	ISS	292.24.4323266	0001	15/01/2024	374185/2024
TALES ALVES DA SILVA	DQL4485	M.TRANS	709.24.2590694	0001	15/03/2024	423923/2024
TALES BATISTA MACIEL	024.006.063.000	IPUTU	101.24.0158418	0003	15/03/2024	357207/2024
TALES FELIPE DOS SANTOS GOMES	DJT0470	M.TRANS	709.24.2616517	0001	28/03/2024	433549/2024
TALINE DOS SANTOS	EY22D32	M.TRANS	709.24.2580841	0001	11/03/2024	419250/2024
TALINE MARIANO VIEIRA	QUE7A43	M.TRANS	709.24.2616264	0001	28/03/2024	433403/2024
TALINE SANTOS KER	029.075.011.000	IPUTU	101.24.0185886	0003	12/03/2024	359540/2024
TALIS FLAVIA MONFREDINI	104.842	TFFP/FX	406.24.0506483	0001	27/03/2024	377712/2024
TALIS FLAVIA MONFREDINI	104.842	TFSANIT	407.24.0258123	0002	27/03/2024	408937/2024
TALIS FLAVIA MONFREDINI	031.093.070.000	IPUTU	101.24.0197951	0003	17/03/2024	360669/2024
TALISMA ASSESSORIA CONTABIL LTDA - ME	234.240	TFFP/FX	406.24.0534427	0001	27/03/2024	392894/2024
TALISMAR LOPES DA CRUZ	LOJ3764	M.TRANS	709.24.2594688	0001	15/03/2024	425990/2024
TALISMAR LOPES DA CRUZ	LOJ3764	M.TRANS	709.24.2582005	0001	11/03/2024	419873/2024
TALISMAR LOPES DA CRUZ	LOJ3764	M.TRANS	709.24.2600944	0001	20/03/2024	428948/2024
TALISMAR LOPES DA CRUZ	LOJ3764	M.TRANS	709.24.2581553	0001	11/03/2024	419650/2024
TALISMAR LOPES DA CRUZ	LOJ3764	M.TRANS	709.24.2582604	0001	11/03/2024	420207/2024
TALISMAR LOPES DA CRUZ	LOJ3764	M.TRANS	709.24.2592355	0001	15/03/2024	424748/2024
TALISMAR LOPES DA CRUZ	LOJ3764	M.TRANS	709.24.2583938	0001	11/03/2024	420906/2024
TALISMAR LOPES DA CRUZ	LOJ3764	M.TRANS	709.24.2572593	0001	06/03/2024	417921/2024
TALISMAR LOPES DA CRUZ	LOJ3764	M.TRANS	709.24.2616711	0001	28/03/2024	433655/2024
TALISMAR LOPES DA CRUZ	LOJ3764	M.TRANS	709.24.2582337	0001	11/03/2024	420067/2024
TALITA AMORIS PSICOLOGIA & EDUCACAO EIRELI	271.551	TFFP/FX	406.24.0547683	0001	27/03/2024	399116/2024
TALITA APARECIDA CORREA SARDINHA	250.999	TFFP/FX	406.24.0540122	0001	27/03/2024	395707/2024
TALITA APARECIDA DA SILVA PEREIRA	285.954	TFFP/FX	406.24.0553310	0001	27/03/2024	401536/2024
TALITA APARECIDA DE ARAUJO CARVALHO	003.115.001.169	IPUTU	101.24.0037374	0003	17/03/2024	348741/2024
TALITA BRAGA DA CRUZ	DIJ3621	M.TRANS	709.24.2573851	0001	06/03/2024	418568/2024
TALITA CAPITANIO ANESTESIOLOGIA VETERINARIA LTDA	284.744	TFFP/FX	406.24.0552811	0001	27/03/2024	401320/2024
TALITA CRISTINA BARBOSA DE OLIVEIRA	030.072.019.058	IPUTU	101.24.0190762	0003	16/03/2024	359976/2024
TALITA DA SILVA DE FREITAS	511.031.014.000	IPUTU	101.24.0219754	0003	15/03/2024	363404/2024
TALITA DA SILVA SOUZA NOGUEIRA	016.015.121.308	IPUTU	101.24.0122045	0003	12/03/2024	354093/2024
TALITA DE ALMEIDA COSTA	BZL0H29	M.TRANS	709.24.2600009	0001	20/03/2024	428438/2024
TALITA DE ALMEIDA COSTA	BZL0H29	M.TRANS	709.24.2599710	0001	20/03/2024	428311/2024
TALITA DEMOVICH ARTERO	017.024.056.109	IPUTU	101.24.0128773	0003	12/03/2024	354625/2024
TALITA DOS SANTOS RODRIGUES PIOTTO	FLO3C15	M.TRANS	709.24.2605711	0001	22/03/2024	431004/2024
TALITA DOS SANTOS VIEIRA	005.011.032.391	IPUTU	101.24.0050669	0003	12/03/2024	349696/2024
TALITA EMILIA TOFANELLI - ME	252.039	TFFP/FX	406.24.0540490	0001	27/03/2024	395880/2024
TALITA EVANY DE CARVALHO SOUTO	032.075.022.321	IPUTU	101.24.0204193	0003	17/03/2024	361436/2024
TALITA GODOY VILLALBA 30509478883	GEK4646	M.TRANS	709.24.2570228	0001	06/03/2024	416770/2024
TALITA HELENA SPADA DORETO	297.455	TFFP/FX	406.24.0558469	0001	27/03/2024	403713/2024
TALITA HERVAS MUNOZ	FAW2417	M.TRANS	709.24.2605477	0001	22/03/2024	430873/2024
TALITA LEITE FERREIRA	510.100.046.152	IPUTU	101.24.0214048	0003	12/03/2024	362556/2024
TALITA LISBOA RIBEIRO	F5O2G45	M.TRANS	709.24.2585661	0001	15/03/2024	421691/2024
TALITA LOUPE NUNES	GCT0F43	M.TRANS	709.24.2568463	0001	06/03/2024	416070/2024
TALITA LOURY SOLANI MESSAGI	GCY2J00	M.TRANS	709.24.2594977	0001	15/03/2024	426124/2024
TALITA MAGIOLO GOMES	019.058.046.073	IPUTU	101.24.0139931	0003	16/03/2024	355550/2024
TALITA PEREIRA DA SILVA	002.073.021.064	IPUTU	101.24.0022659	0003	12/03/2024	347347/2024
TALITA PEREIRA RODRIGUES	267.977	TFFP/FX	406.24.0546372	0001	27/03/2024	398512/2024
TALITA REGINA DE HIPOLITO	216.877	TFFP/FX	406.24.0529268	0001	27/03/2024	390127/2024
TALITA ROCHA FLAUSINO	002.020.021.025	IPUTU	101.24.0017956	0003	12/03/2024	347002/2024
TALITA RODRIGUES AGUIAR	022.024.027.098	IPUTU	101.24.0154280	0003	20/03/2024	356878/2024
TALITA RODRIGUES GOMES	290.605	TFFP/FX	406.24.0555434	0001	27/03/2024	402416/2024
TALITA SANTANA DE AMORIM	016.015.121.287	IPUTU	101.24.0122024	0003	12/03/2024	354089/2024
TALITA SANTANA DA SILVA	CMU9B42	M.TRANS	709.24.2586794	0001	15/03/2024	422214/2024
TALITA SHEILA DE GOES CABELI	OEO1089	M.TRANS	709.24.2565805	0001	06/03/2024	414909/2024
TALITA SOBRAL SILVA	EAL1J19	M.TRANS	709.24.2607348	0001	22/03/2024	431919/2024
TALITA SOBRAL SILVA	EAL1J19	M.TRANS	709.24.2586755	0001	15/03/2024	422198/2024
TALITA SOUZA DE OLIVEIRA	FSB1C76	M.TRANS	709.24.2593314	0001	15/03/2024	425265/2024
TALITHA CANDIDO DA SILVA	193.784	TFFP/FX	406.24.0522847	0001	27/03/2024	386612/2024
TALITHA LAVATELLI BIFFI	GEE6126	M.TRANS	709.24.2594035	0001	15/03/2024	425631/2024
TALL DESENVOLVIMENTO DE SISTEMAS LTDA	269.055	TFFP/FX	406.24.0546794	0001	27/03/2024	398702/2024
TALLES RIBEIRO SILVA	HGXI180	M.TRANS	709.24.2603227	0001	22/03/2024	429867/2024
TALLYTA FEITOSA TEIXEIRA	004.100.093.037	IPUTU	101.24.0047741	0003	15/03/2024	349517/2024
TALMI NUNES DE OLIVEIRA	ISS CC		705.23.2807899	0009	07/03/2024	413487/2024
TALYSON TEIXEIRA OLIVETTO	GIJ7J16	M.TRANS	709.24.2589304	0001	15/03/2024	423211/2024
TALYSON TEIXEIRA OLIVETTO	GIJ7J16	M.TRANS	709.24.2581235	0001	11/03/2024	419477/2024
TALYTA BARREIROS PESTANA	204.657	TFFP/FX	406.24.0525919	0001	27/03/2024	388322/2024
TAMAGOCHI SUSHI BAR E RESTAURANTE LTDA - EPP	206.690	TFFP/FX	406.24.0526433	0001	27/03/2024	388598/2024
TAMAGOCHI SUSHI BAR E RESTAURANTE LTDA - EPP	206.690	TFSANIT	407.24.0259561	0002	27/03/2024	409355/2024
TAMARA AMARAL LIMA	EOJ7102	M.TRANS	709.24.2587421	0001	15/03/2024	422530/2024
TAMARA AUGUSTA DE SOUZA	DAK9935	M.TRANS	709.24.2589457	0001	15/03/2024	423294/2024



TAMARA BULHA GONCALVES	003.036.052.039	IPUTU	101.24.0028544	0003	17/03/2024	347719/2024
TAMARA BULHA GONCALVES	003.036.052.082	IPUTU	101.24.0028587	0003	17/03/2024	347721/2024
TAMARA DE ARAUJO DA SILVA	EFR7J34	M.TRANS	709.24.2574410	0001	06/03/2024	418895/2024
TAMARA FAGUNDES RIBEIRO	140.377	TFFP/FX	406.24.0511285	0001	27/03/2024	380095/2024
TAMARA FIM DOS SANTOS PORTELA	019.069.033.000	IPUTU	101.24.0140222	0003	16/03/2024	355569/2024
TAMARA RACHEL ROCHA DE CARVALHO	EOA0H90	M.TRANS	709.24.2587126	0001	15/03/2024	422391/2024
TAMINVEST CORRETORA E ADM. DE SEGUROS LTDA	292.362	TFFP/FX	406.24.0556217	0001	27/03/2024	402760/2024
TAMIRES APARECIDA MATHIAS	231.283	TFFP/FX	406.24.0533443	0001	27/03/2024	392375/2024
TAMIRES BATISTA DE SOUZA	FUH8A07	M.TRANS	709.24.2597024	0001	20/03/2024	427015/2024
TAMIRES BEZERRA DE SA POLICARPO	029.120.013.000	IPUTU	101.24.0186624	0003	12/03/2024	359593/2024
TAMIRES CRISTINA DA CONCEICAO	295.388	TFFP/FX	406.24.0557559	0001	27/03/2024	403323/2024
TAMIRES CRISTINA DA CONCEICAO LTDA	332.561	TFFP/FX	406.24.0570598	0001	27/03/2024	408030/2024
TAMIRES DA SILVA ALVES	GEW8E83	M.TRANS	709.24.2586461	0001	15/03/2024	422052/2024
TAMIRES DE ALMEIDA SAKURAI	003.047.017.582	IPUTU	101.24.0033838	0003	17/03/2024	348409/2024
TAMIRES DE LIMA	017.024.038.291	IPUTU	101.24.0128638	0003	12/03/2024	354614/2024
TAMIRES DE OLIVEIRA SILVA	EQT0375	M.TRANS	709.24.2616770	0001	28/03/2024	433692/2024
TAMIRES DIAS MANHEZI	FBR3J04	M.TRANS	709.24.2606615	0001	22/03/2024	431536/2024
TAMIRES DO ESPIRITO SANTO PEREIRA	FMP0699	M.TRANS	709.24.2567951	0001	06/03/2024	415781/2024
TAMIRES DO ESPIRITO SANTO PEREIRA	FMP0699	M.TRANS	709.24.2581682	0001	11/03/2024	419716/2024
TAMIRES FIGUEIREDO DE SOUSA MORAES	FXS6737	M.TRANS	709.24.2608719	0001	22/03/2024	432666/2024
TAMIRES MARIANE MOREIRA ALVES EPP	212.770	TFFP/FX	406.24.0528133	0001	27/03/2024	389489/2024
TAMIRES OLIVEIRA DOS SANTOS	190.840	TFFP/FX	406.24.0522028	0001	27/03/2024	386127/2024
TAMIRES RAVELLI MARTINS	FEP1C83	M.TRANS	709.24.2571979	0001	06/03/2024	417589/2024
TAMIRES RAVELLI MARTINS	FEP1C83	M.TRANS	709.24.2607876	0001	22/03/2024	432206/2024
TAMIRES SENA SANTOS PACHECO	279.103	TFFP/FX	406.24.0550478	0001	27/03/2024	400370/2024
TAMIRES TAVEIRA ARQUITETURA LTDA	328.313	TFFP/FX	406.24.0569428	0001	27/03/2024	407682/2024
TAMIRES TIMOTEO LEITE	208.428	TFFP/FX	406.24.0526891	0001	27/03/2024	388813/2024
TAMIRIS BENICIO DA SILVA ALVARENGA	FE08710	M.TRANS	709.24.2583054	0001	11/03/2024	420409/2024
TAMIRIS DA SILVA VOGT	005.011.032.145	IPUTU	101.24.0050423	0003	12/03/2024	349671/2024
TAMIRIS GOIS SOARES	GBS2B17	M.TRANS	709.24.2594065	0001	15/03/2024	425650/2024
TAMIRIS JESUS DIAS SIMIAO	CQA7161	M.TRANS	709.24.2599590	0001	20/03/2024	428259/2024
TAMIRIS PONTEL DE OLIVEIRA	GEX2141	M.TRANS	709.24.2599197	0001	20/03/2024	428092/2024
TAMIRIS SARAH DA SILVA CORDEIRO	FJD5149	M.TRANS	709.24.2594524	0001	15/03/2024	425912/2024
TAMPELLI ADVOGADOS ASSOCIADOS	235.588	ISS	292.24.4323379	0001	15/01/2024	374290/2024
TAMUS AI PRODUCOES ARTISTICAS LTDA	302.154	TFFP/FX	406.24.0560438	0001	27/03/2024	404534/2024
TAN JUNQIANG		ISS CC	705.23.2802167	0009	07/03/2024	411692/2024
TAN LIHUA PRESENTES ME	207.066	TFFP/FX	406.24.0526537	0001	27/03/2024	388644/2024
TANCREDO ANTONIO TEIXEIRA DOS SANTOS	EBN1G66	M.TRANS	709.24.2589256	0001	15/03/2024	423184/2024
TANGRAM MUSEOLOGIA EDUCACAO E CULTURA LTDA	320.638	TFFP/FX	406.24.0567461	0001	27/03/2024	407102/2024
TANI BRASIL IMPORTACAO E EXPORTACAO LTDA	178.405	TFFP/FX	406.24.0518666	0001	27/03/2024	384187/2024
TANIA ALMEIDA SANTOS	FX00F20	M.TRANS	709.24.2573281	0001	06/03/2024	418270/2024
TANIA ALMEIDA SILVA	004.007.081.029	IPUTU	101.24.0039492	0003	15/03/2024	348951/2024
TANIA ALMEIDA SILVA	004.007.081.100	IPUTU	101.24.0039563	0003	15/03/2024	348956/2024
TANIA APARECIDA ARAUJO DE CASTRO	EDB0758	M.TRANS	709.24.2594206	0001	15/03/2024	425732/2024
TANIA APARECIDA MORAIS DA SILVA	SUH4H09	M.TRANS	709.24.2603986	0001	22/03/2024	430254/2024
TANIA APARECIDA PROCOPIO MACHADO	216.612	TFFP/FX	406.24.0529182	0001	27/03/2024	390071/2024
TANIA APARECIDA PROCOPIO MACHADO		P.PUBL	707.24.0276338	0003	29/03/2024	413851/2024
TANIA APARECIDA RODRIGUES LUIZ	010.021.014.226	IPUTU	101.24.0088866	0003	15/03/2024	352025/2024
TANIA APARECIDA RODRIGUES LUIZ	010.038.103.191	IPUTU	101.24.0092026	0003	15/03/2024	352165/2024
TANIA BIZERRA HERNANDES	DR10D61	M.TRANS	709.24.2572255	0001	06/03/2024	417735/2024
TANIA CARVALHO	273.516	TFFP/FX	406.24.0548448	0001	27/03/2024	399461/2024
TANIA CORREA DE SOUZA SALVADOR TRANSP.DE CAR. ME	175.411	TFFP/FX	406.24.0517917	0001	27/03/2024	383776/2024
TANIA CRISTIANE CALIN MARTUCCI	FWJOC30	M.TRANS	709.24.2603616	0001	22/03/2024	430065/2024
TANIA CRISTINA ALVES FERNANDES		ISS CC	705.23.2803174	0009	07/03/2024	411931/2024
TANIA CRISTINA DA SILVA CARNEIRO	FXU8386	M.TRANS	709.24.2586967	0001	15/03/2024	422302/2024
TANIA CRISTINA DA SILVA CARNEIRO	164.744	TFFP/FX	406.24.0515568	0001	27/03/2024	382481/2024
TANIA CRISTINA DE ARAUJO LEITE	FY99228	M.TRANS	709.24.2608978	0001	22/03/2024	432828/2024
TANIA DA SILVA CONFESSOR	DR3A099	M.TRANS	709.24.2572639	0001	06/03/2024	417944/2024
TANIA DA SILVA MOURA	QXE4E99	M.TRANS	709.24.2587224	0001	15/03/2024	422438/2024
TANIA DA SILVA SOARES	102.351	TFFP/FX	406.24.0506136	0001	27/03/2024	377537/2024
TANIA DA SILVA SOUZA	DZG8F20	M.TRANS	709.24.2583538	0001	11/03/2024	420680/2024
TANIA DE CASSIA PEREIRA DA SILVA	031.051.026.000	IPUTU	101.24.0196299	0003	17/03/2024	360480/2024
TANIA DE CASSIA PEREIRA DA SILVA	031.051.027.000	IPUTU	101.24.0196300	0003	17/03/2024	360481/2024
TANIA DE OLIVEIRA REIS	012.024.049.049	IPUTU	101.24.0103029	0003	15/03/2024	352780/2024
TANIA DE SOUSA DUARTE	DSV4670	M.TRANS	709.24.2601456	0001	20/03/2024	429239/2024
TANIA GARCIA	EVD3563	M.TRANS	709.24.2581003	0001	11/03/2024	419337/2024
TANIA GIROLDO DE ARAUJO TORRES	002.019.029.000	IPUTU	101.23.2939036	0007	19/03/2024	345713/2024
TANIA GOMES CARNEIRO	014.019.021.048	IPUTU	101.24.0113314	0003	12/03/2024	353387/2024
TANIA JOVANOVICH	020.116.023.053	IPUTU	101.24.0146664	0003	15/03/2024	356212/2024
TANIA MARA DE MOURA BRASIL	025.060.240.087	IPUTU	101.24.0168252	0003	17/03/2024	358094/2024
TANIA MARA PEREIRA SANTANA PROMOTORA DE VENDAS	258.273	TFFP/FX	406.24.0542806	0001	27/03/2024	396937/2024
TANIA MARIA DA SILVA	153.273	TFFP/FX	406.24.0513419	0001	27/03/2024	381256/2024
TANIA MARIA DA SILVA MOREIRA PAZ	DUB0146	M.TRANS	709.24.2608917	0001	22/03/2024	432794/2024
TANIA MARIA DA SILVA MOREIRA PAZ	DUB0146	M.TRANS	709.24.2589407	0001	15/03/2024	423268/2024
TANIA MARIA RODRIGUES PEREIRA	031.092.037.000	IPUTU	101.24.0197885	0003	17/03/2024	360665/2024
TANIA MARIA TIZZO FIGUEIREDO - ME	224.169	TFFP/FX	406.24.0531567	0001	27/03/2024	391411/2024
TANIA MERIENE MODULO LIBERATO SANCHES	199.515	TFFP/FX	406.24.0524523	0001	27/03/2024	387612/2024
TANIA PEREIRA	130.290	TFFP/FX	406.24.0509859	0001	27/03/2024	379313/2024
TANIA PINTO DE ALMEIDA	EO4D86	M.TRANS	709.24.2572768	0001	06/03/2024	417996/2024
TANIA RAGGI	BT18222	M.TRANS	709.24.2597102	0001	20/03/2024	427053/2024
TANIA REGINA DA SILVA COTTET	006.090.033.000	IPUTU	101.24.0066968	0003	12/03/2024	350928/2024
TANIA REGINA MACHADO		ISS CC	705.23.2804496	0009	07/03/2024	412276/2024
TANIA REGINA MACHADO	512.013.037.000	IPUTU	101.24.0220563	0003	12/03/2024	363541/2024
TANIA REGINA ROSSI	DZC3231	M.TRANS	709.24.2581538	0001	11/03/2024	419643/2024
TANIA SANTOS DE OLIVEIRA	EAN1674	M.TRANS	709.24.2597609	0001	20/03/2024	427306/2024
TANIA SILVEIRA PIRES CORDEIRO	521.429.146.000	IPUTU	101.24.0230538	0003	12/03/2024	364739/2024
TANIA SOFIA A. D. CESAR - ME	254.161	TFFP/FX	406.24.0541272	0001	27/03/2024	396226/2024
TANIA SOFIA A. D. CESAR - ME	254.161	TFSANIT	407.24.0260474	0002	27/03/2024	409694/2024
TANIA SOUZA DE ARAUJO	510.304.004.059	IPUTU	101.24.0217633	0003	12/03/2024	362998/2024
TANIA VALERIA FLECKENSTEIN PAINA - ME	235.644	TFFP/FX	406.24.0534887	0001	27/03/2024	393141/2024
TANIA VILIERME	104.571	TFFP/FX	406.24.0506441	0001	27/03/2024	377685/2024
TANIEL DOS SANTOS	DPT1J77	M.TRANS	709.24.2585549	0001	15/03/2024	421635/2024
TANIELZE ALMEIDA TAVARES	HIF2H35	M.TRANS	709.24.2583523	0001	11/03/2024	420671/2024
TANINO COMERCIO DE BEBIDAS LTDA	332.947	TFFP/FX	406.24.0570646	0001	27/03/2024	408043/2024
TANYSE DOL DA SILVA TOLEDO	EET8C56	M.TRANS	709.24.2568570	0001	06/03/2024	416118/2024
TAP 04 EMPREENDIMENTOS IMOBILIARIOS SPE LTDA	020.011.054.040	IPUTU	101.24.0141295	0003	15/03/2024	355664/2024
TAP 04 EMPREENDIMENTOS IMOBILIARIOS SPE LTDA	020.011.054.130	IPUTU	101.24.0141385	0003	15/03/2024	355673/2024
TAP 04 EMPREENDIMENTOS IMOBILIARIOS SPE LTDA	020.011.054.017	IPUTU	101.24.0141272	0003	15/03/2024	355660/2024
TAP 04 EMPREENDIMENTOS IMOBILIARIOS SPE LTDA	020.011.054.065	IPUTU	101.24.0141320	0003	15/03/2024	355669/2024
TAP 04 EMPREENDIMENTOS IMOBILIARIOS SPE LTDA	020.011.054.112	IPUTU	101.24.0141367	0003	15/03/2024	355672/2024
TAP 04 EMPREENDIMENTOS IMOBILIARIOS SPE LTDA	020.011.054.090	IPUTU	101.24.0141345	0003	15/03/2024	355671/2024
TAP 04 EMPREENDIMENTOS IMOBILIARIOS SPE LTDA	020.011.054.067	IPUTU	101.24.0141322	0003	15/03/2024	355670/2024
TAP 04 EMPREENDIMENTOS IMOBILIARIOS SPE LTDA	020.011.054.135	IPUTU	101.24.0141390	0003	15/03/2024	355674/2024
TAP 04 EMPREENDIMENTOS IMOBILIARIOS SPE LTDA	020.011.054.177	IPUTU	101.24.0141432	0003	15/03/2024	355677/2024

TAP 04 EMPREENDIMENTOS IMOBILIARIOS SPE LTDA	020.011.054.178	IPTU	101.24.0141433	0003	15/03/2024	355678/2024
TAP 04 EMPREENDIMENTOS IMOBILIARIOS SPE LTDA	020.011.054.182	IPTU	101.24.0141437	0003	15/03/2024	355679/2024
TAP 04 EMPREENDIMENTOS IMOBILIARIOS SPE LTDA	020.011.054.010	IPTU	101.24.0141265	0003	15/03/2024	355658/2024
TAP 04 EMPREENDIMENTOS IMOBILIARIOS SPE LTDA	020.011.054.156	IPTU	101.24.0141411	0003	15/03/2024	355675/2024
TAP 04 EMPREENDIMENTOS IMOBILIARIOS SPE LTDA		ISS CC	705.23.3257812	0003	29/03/2024	413660/2024
TAP 04 EMPREENDIMENTOS IMOBILIARIOS SPE LTDA	020.011.054.157	IPTU	101.24.0141412	0003	15/03/2024	355676/2024
TAPA-COM. SEGUR. E SAUDE DO TRABALHADOR LTDA-ME	140.424	TFFP/FX	406.24.0511295	0001	27/03/2024	380101/2024
TAPECARIA MAIA COM.E REF.DE ESTOFADOS LTDA - ME	138.668	TFFP/FX	406.24.0511037	0001	27/03/2024	379934/2024
TAPIOCA FLOR DO IPE LTDA	285.005	TFFP/FX	406.24.0552915	0001	27/03/2024	401363/2024
TAR ADMINISTRACAO LTDA	326.977	TFFP/FX	406.24.0569072	0001	27/03/2024	407575/2024
TARA BRASIL INDUSTRIA E COM DE EMBALAGENS LTDA	084.314	TFFP/FX	406.24.0504116	0001	27/03/2024	376571/2024
TARAS ZARUBAIKO	620.525.006.000	IPTU	101.24.0260941	0003	12/03/2024	369206/2024
TARCIANA SOFIA DA CUNHA	EBC7A96	M.TRANS	709.24.2605249	0001	22/03/2024	430755/2024
TARCICIO LEMOS CAITITE	093.824	TFFP/FX	406.24.0505066	0001	27/03/2024	377039/2024
TARCILIO RODRIGUES VIEIRA	PZA6539	M.TRANS	709.24.2594387	0001	15/03/2024	425832/2024
TARCIO NASCIMENTO ANDRADE	NTN1671	M.TRANS	709.24.2596688	0001	20/03/2024	426834/2024
TARCIO NASCIMENTO ANDRADE	NTN1671	M.TRANS	709.24.2596617	0001	20/03/2024	426800/2024
TARCISIO ANTONIO DOS SANTOS	001.023.071.062	IPTU	101.24.0004484	0003	12/03/2024	346236/2024
TARCISIO BARBOSA DE LIMA	146.630	TFFP/FX	406.24.0512279	0001	27/03/2024	380642/2024
TARCISIO BARBOSA DE LIMA TRANSPORTES LTDA	310.442	TFFP/FX	406.24.0563853	0001	27/03/2024	405822/2024
TARCISIO BENEVIDES DE BRITO	199.725	TFFP/FX	406.24.0524602	0001	27/03/2024	387652/2024
TARCISIO BENEVIDES DE BRITO ME	237.956	TFFP/FX	406.24.0535643	0001	27/03/2024	393542/2024
TARCISIO DE ANDRADE	FAY7169	M.TRANS	709.24.2583212	0001	11/03/2024	420492/2024
TARCISIO DE ANDRADE	FAY7169	M.TRANS	709.24.2593577	0001	15/03/2024	425386/2024
TARCISIO DE ANDRADE	FAY7169	M.TRANS	709.24.2593568	0001	15/03/2024	425380/2024
TARCISIO DE ANDRADE	FAY7169	M.TRANS	709.24.2573475	0001	06/03/2024	418383/2024
TARCISIO DE ANDRADE	FAY7169	M.TRANS	709.24.2583172	0001	11/03/2024	420463/2024
TARCISIO DE ANDRADE	FAY7169	M.TRANS	709.24.2573461	0001	06/03/2024	418375/2024
TARCISIO DE OLIVEIRA	015.087.074.547	IPTU	101.24.0120008	0003	12/03/2024	353933/2024
TARCISIO DE SOUSA SILVA	FES3006	M.TRANS	709.24.2567549	0001	06/03/2024	415615/2024
TARCISIO FREIRE ADVOGADOS ASSOCIADOS	125.940	TFFP/FX	406.24.0509194	0001	27/03/2024	378990/2024
TARCISIO GOMES DE SOUZA	532.047.003.000	IPTU	101.24.0241217	0003	12/03/2024	366066/2024
TARCISIO GRIGORIO	031.067.025.000	IPTU	101.24.0197001	0003	17/03/2024	360561/2024
TARCISIO HELDES BEZERRA LIMA	308.160	TFFP/FX	406.24.0562870	0001	27/03/2024	405465/2024
TARCISIO HELDES BEZERRA LIMA	003.111.001.041	IPTU	101.24.0036835	0003	17/03/2024	348681/2024
TARCISIO MANOEL DA SILVA	150.400	TFFP/FX	406.24.0512921	0001	27/03/2024	380999/2024
TARCISIO QUEIROZ DE FARIAS	029.048.058.000	IPTU	101.24.0184539	0003	12/03/2024	359445/2024
TARCISIO SALES DE OLIVEIRA	250.395	TFFP/FX	406.24.0539927	0001	27/03/2024	395613/2024
TARCISIO SOUZA BARBOSA	GIL8341	M.TRANS	709.24.2586167	0001	15/03/2024	421902/2024
TARCISO DONIZETTI TORSO	CYB3718	M.TRANS	709.24.2584338	0001	15/03/2024	421008/2024
TARCISO DONIZETTI TORSO	CYB3718	M.TRANS	709.24.2584330	0001	15/03/2024	421003/2024
TARCISO E RENATO CONSTRUCAO CIVIL LTDA	151.298	TFFP/FX	406.24.0513058	0001	27/03/2024	381072/2024
TARCISO SANTANA FERNANDES	CEI8005	M.TRANS	709.24.2603846	0001	22/03/2024	430177/2024
TARCISO TADASSI OKAMOTTO	JER8D00	M.TRANS	709.24.2585625	0001	15/03/2024	421669/2024
TARCISO TADASSI OKAMOTTO	JER8D00	M.TRANS	709.24.2585638	0001	15/03/2024	421677/2024
TARCIZIO HONORIO DA SILVA - ESPOLIO	534.128.026.000	CIP	105.24.0274714	0003	29/03/2024	372860/2024
TARCIZIO VICENTE DA SILVA	029.043.023.000	IPTU	101.24.0184340	0003	12/03/2024	359428/2024
TARCIZO AZEVEDO REPRESENTACAO LTDA - ME	176.488	ISS	292.24.4323258	0001	15/01/2024	374177/2024
TARCIZO AZEVEDO REPRESENTACAO LTDA - ME	176.488	TFFP/FX	406.24.0518190	0001	27/03/2024	383907/2024
TARCIZO DE AZEVEDO JUNIOR	148.261	TFFP/FX	406.24.0512546	0001	27/03/2024	380786/2024
TARGA COMERCIO DE EQUIPAMENTOS ELETR.LTDA ME	207.991	TFFP/FX	406.24.0526779	0001	27/03/2024	388753/2024
TARGE TI SOLUCOES EM TECNOLOGIA DA INF.LTDA - ME	231.776	TFFP/FX	406.24.0533605	0001	27/03/2024	392460/2024
TARGET COMERCIO DE ALIMENTOS LTDA	284.958	TFSANIT	407.24.0261466	0002	27/03/2024	410101/2024
TARGET CONSULTORIA EM RECURSOS HUMANOS LTDA	133.352	TFFP/FX	406.24.0510274	0001	27/03/2024	379539/2024
TARGET CONSULTORIA SOCIEDADE UNIPESSOAL LTDA	283.658	TFFP/FX	406.24.0552291	0001	27/03/2024	401105/2024
TARGET ENGLISH CONSULTING LTDA	124.471	TFFP/FX	406.24.0508990	0001	27/03/2024	378889/2024
TARGET GRAPH SERVICOS GRAFICOS SOC.UNIPES.LTDA	285.604	TFFP/FX	406.24.0553154	0001	27/03/2024	401463/2024
TARGET INFORMATICA TREINAMENTO E SISTEMAS S/C LT	088.847	TFFP/FX	406.24.0504566	0001	27/03/2024	376782/2024
TARGET SOLUTION CORRETORA DE SEGUROS LTDA	166.102	TFFP/FX	406.24.0515839	0001	27/03/2024	382638/2024
TARIK CARRENHO ARAUJO	FTX7742	M.TRANS	709.24.2587418	0001	15/03/2024	422529/2024
TARLEI PEREIRA	510.250.012.000	IPTU	101.24.0216875	0003	12/03/2024	362908/2024
TARO KATO	623.501.024.000	IPTUTCE	103.24.0262389	0003	17/03/2024	370798/2024
TARO SUZUKI	030.140.080.000	IPTU	101.24.0193230	0003	16/03/2024	360201/2024
TARTHI COM E ASSIST TECN DE MAQ DE COSTURA LTDA	315.378	ISS	292.24.4420063	0001	15/03/2024	374842/2024
TARUMEDIO CARLOS DA SILVA	021.085.027.000	IPTU	101.24.0152745	0003	16/03/2024	356748/2024
TARUSI MODELACAO E MECANICA TECNICA LTDA ME	215.500	TFFP/FX	406.24.0528825	0001	27/03/2024	389859/2024
TAS AUTOMACAO E MANUTENCAO INDUSTRIAL LTDA	272.336	TFFP/FX	406.24.0547994	0001	27/03/2024	399250/2024
TAS AUTOMACAO E MANUTENCAO INDUSTRIAL LTDA	272.336	ISS	292.24.4425316	0001	15/03/2024	375059/2024
TASHIMA CONSULTING SERVICES LTDA	146.747	TFFP/FX	406.24.0512301	0001	27/03/2024	380653/2024
TASSIA CAROLINE MELIUNAS PARUSSOLO	EJW6D30	M.TRANS	709.24.2605959	0001	22/03/2024	431139/2024
TASSIANE M FARIAS	278.157	TFFP/FX	406.24.0550159	0001	27/03/2024	400221/2024
TAT TRANSPORTES LTDA - ME	238.127	TFFP/FX	406.24.0535702	0001	27/03/2024	393574/2024
TATA STORE COM. VAREJ. DE PRODUTOS EM GERAL LTDA	314.402	TFFP/FX	406.24.0565600	0001	27/03/2024	406465/2024
TATASHOP VARRIEADES LTDA	314.633	TFFP/FX	406.24.0565701	0001	27/03/2024	406488/2024
TATIANA NAVARRO PAULI	ENF0795	M.TRANS	709.24.2586384	0001	15/03/2024	422012/2024
TATIANA ALENCAR PINHEIRO LANZA SILVA	296.953	TFFP/FX	406.24.0558249	0001	27/03/2024	403620/2024
TATIANA ALENCAR PINHEIRO LANZA SILVA		PP/FUNE	702.24.4000818	0001	11/03/2024	411302/2024
TATIANA ALMEIDA ROCHA	015.036.217.063	IPTU	101.24.0117419	0003	12/03/2024	353711/2024
TATIANA ANDREZA MARQUES LAGOS BASTOS	001.062.064.023	IPTU	101.24.0010013	0003	12/03/2024	346529/2024
TATIANA APARECIDA BACETTI SILVA	246.389	TFFP/FX	406.24.0538498	0001	27/03/2024	394950/2024
TATIANA APARECIDA LACERDA TEIXEIRA	EZM6H41	M.TRANS	709.24.2597204	0001	20/03/2024	427107/2024
TATIANA ARUT DE CARVALHO	FIT3E17	M.TRANS	709.24.2569737	0001	06/03/2024	416562/2024
TATIANA BRIOLLI	532.100.098.074	IPTU	101.24.0244351	0003	12/03/2024	366531/2024
TATIANA BUENO CESAR	232.053	TFSANIT	407.24.0260030	0002	27/03/2024	409530/2024
TATIANA BUENO CESAR	232.053	TFFP/FX	406.24.0533692	0001	27/03/2024	392508/2024
TATIANA CAPEL	534.602.004.000	IPTU	101.24.0258303	0003	16/03/2024	368855/2024
TATIANA CARDIA PEREIRA	003.047.012.431	IPTU	101.24.0030709	0003	17/03/2024	347992/2024
TATIANA CHRISTO BARROS LOPES	026.002.073.067	IPTU	101.24.0172247	0003	12/03/2024	358370/2024
TATIANA CLEIA NASCIMENTO SOARES	DWT2543	M.TRANS	709.24.2590941	0001	15/03/2024	424061/2024
TATIANA CRISTINA FURLAN	CSW9063	M.TRANS	709.24.2615791	0001	28/03/2024	433129/2024
TATIANA CRISTINA PEIXOTO BATISTUTI	261.753	TFFP/FX	406.24.0544105	0001	27/03/2024	397541/2024
TATIANA CRISTINA TANINAGA DEMITROFF	212.911	TFFP/FX	406.24.0528192	0001	27/03/2024	389517/2024
TATIANA DA SILVA ROCHA	003.121.008.223	IPTU	101.24.0037808	0003	17/03/2024	348800/2024
TATIANA DA SILVA SANTOS	JOH2H86	M.TRANS	709.24.2601299	0001	20/03/2024	429146/2024
TATIANA DA SILVA SANTOS	JOH2H86	M.TRANS	709.24.2594646	0001	15/03/2024	425967/2024
TATIANA DE ALMEIDA PEREZ SILVA	DEV4060	M.TRANS	709.24.2606067	0001	22/03/2024	431201/2024
TATIANA DE ALMEIDA RODRIGUES	CWU5163	M.TRANS	709.24.2593084	0001	15/03/2024	425138/2024
TATIANA DE ALMEIDA RODRIGUES OLIVEIRA	ARV0543	M.TRANS	709.24.2593086	0001	15/03/2024	425140/2024
TATIANA DE CAMARGO	DUP4H69	M.TRANS	709.24.2606940	0001	22/03/2024	431696/2024
TATIANA DE LIMA SANTIN	002.054.015.231	IPTU	101.24.0020965	0003	12/03/2024	347186/2024
TATIANA DE MOURA SILVA	QOE4E33	M.TRANS	709.24.2608682	0001	22/03/2024	432642/2024
TATIANA DE PAULA LADISLAU	339.281	TFFP/FX	406.23.3240707	0003	18/03/2024	375437/2024
TATIANA DE PAULA LADISLAU	339.281	TFFP/FX	406.24.0572587	0001	27/03/2024	408601/2024
TATIANA DOMINGUES CECCON SANTIAGO	001.067.088.006	IPTU	101.24.0011537	0003	12/03/2024	346627/2024

TATIANA DOS REIS	011.033.114.246	IPU	101.24.0096060	0003	12/03/2024	352381/2024
TATIANA DOS SANTOS	FM01A09	M.TRANS	709.24.2616114	0001	28/03/2024	433324/2024
TATIANA DUARTE SERRA SANCHES	286.148	TFFP/FX	406.24.0553396	0001	27/03/2024	401579/2024
TATIANA EIRA VELHA MUNCHUERRI MAXIMIANO	004.050.328.032	IPU	101.24.0044653	0003	15/03/2024	349307/2024
TATIANA EMERENCIANO CARVALHO - ME	242.451	TFFP/FX	406.24.0537188	0001	27/03/2024	394303/2024
TATIANA EVELIN GENEROSO	143.321	TFFP/FX	406.24.0511719	0001	27/03/2024	380336/2024
TATIANA FARIAS TORRES NOBRE MELO	206.990	TFFP/FX	406.24.0526518	0001	27/03/2024	388637/2024
TATIANA FERNANDES DE LIMA	003.047.017.165	IPU	101.24.0033421	0003	17/03/2024	348345/2024
TATIANA GABRIELA DO NASCIMENTO FREIRE - ME	256.412	TFFP/FX	406.24.0542132	0001	27/03/2024	396606/2024
TATIANA GABRIELA DO NASCIMENTO FREIRE - ME	256.412	TFSANIT	407.24.0260579	0002	27/03/2024	409737/2024
TATIANA GARRIDO	EMS6C44	M.TRANS	709.24.2573752	0001	06/03/2024	418508/2024
TATIANA GOMES ARAUJO	0XP1C10	M.TRANS	709.24.2585030	0001	15/03/2024	421371/2024
TATIANA GOMES CAPELA	021.091.023.000	IPU	101.24.0152984	0003	18/03/2024	356774/2024
TATIANA GUASTELLA FERRAIOLLI LIMA	016.015.104.206	IPU	101.24.0121705	0003	12/03/2024	354057/2024
TATIANA LUZIA DE CARVALHO	511.001.048.099	IPU	101.24.0218597	0003	15/03/2024	363134/2024
TATIANA MARIA APARECIDA COSTA MOREIRA		PP/FUNE	702.24.4000592	0002	29/03/2024	411286/2024
TATIANA MARIA HOLANDA LANDIM	GDX1578	M.TRANS	709.24.2591590	0001	15/03/2024	424376/2024
TATIANA MARQUES BRAGA LIMA	198.678	TFFP/FX	406.24.0524284	0001	27/03/2024	387470/2024
TATIANA MARTINI SILVA	219.018	TFFP/FX	406.24.0529939	0001	27/03/2024	390511/2024
TATIANA MAYUME CALMEZINI	DQR5461	M.TRANS	709.24.2589317	0001	15/03/2024	423217/2024
TATIANA MISCHTSCHENKO	024.046.012.000	IPU	101.24.0163090	0003	15/03/2024	357694/2024
TATIANA MIYASATO OYAKAWA	170.062	TFFP/FX	406.24.0516661	0001	27/03/2024	383083/2024
TATIANA MONTORO DA FONSECA - ME	182.847	TFFP/FX	406.24.0519783	0001	27/03/2024	384842/2024
TATIANA NEVES DE SOUSA	CZK1077	M.TRANS	709.24.2591998	0001	15/03/2024	424577/2024
TATIANA NEVES NICOLAU	DEL3B21	M.TRANS	709.24.2584302	0001	15/03/2024	420989/2024
TATIANA NUNES DE ALMEIDA	FJY4H87	M.TRANS	709.24.2597274	0001	20/03/2024	427141/2024
TATIANA NUNES SILVA APOIO ADMINISTRATIVO LTDA	320.114	TFFP/FX	406.24.0567306	0001	27/03/2024	407044/2024
TATIANA PAULA GARCIA	BPS2463	M.TRANS	709.24.2591664	0001	15/03/2024	424417/2024
TATIANA PENCHIARI BRAGA	006.046.052.028	IPU	101.24.0064099	0003	12/03/2024	350664/2024
TATIANA PENCHIARI BRAGA	006.046.052.016	IPU	101.24.0064087	0003	12/03/2024	350661/2024
TATIANA PRESTES DE ALBUQUERQUE FLORENCIO	154.343	TFFP/FX	406.24.0513612	0001	27/03/2024	381369/2024
TATIANA RAMOS DA SILVA	532.533.001.024	IPU	101.24.0248327	0003	12/03/2024	367181/2024
TATIANA REGINA DE ALMEIDA	120.190	TFFP/FX	406.24.0508390	0001	27/03/2024	378610/2024
TATIANA ROCHA DOS SANTOS PINHO	EXR6266	M.TRANS	709.24.2606762	0001	22/03/2024	431615/2024
TATIANA RUBINO HOSPEDAGEM PARA ANIMAIS LTDA	192.399	TFFP/FX	406.24.0522464	0001	27/03/2024	386381/2024
TATIANA SANTOS DE ANDRADE	CJP3701	M.TRANS	709.24.2602034	0001	20/03/2024	429567/2024
TATIANA SANTOS SERAFIM	FSL1H83	M.TRANS	709.24.2586126	0001	15/03/2024	421880/2024
TATIANA SANTOS SERAFIM	FSL1H83	M.TRANS	709.24.2590027	0001	15/03/2024	423576/2024
TATIANA SILVEIRA ANTUNES DA SILVA	031.052.079.000	IPU	101.24.0196404	0003	17/03/2024	360490/2024
TATIANA SIMAO MILIAN	012.015.005.012	IPU	101.24.0102223	0003	15/03/2024	352701/2024
TATIANA SOARES DA SILVA	022.024.027.057	IPU	101.24.0154239	0003	12/03/2024	356871/2024
TATIANA SOARES PRZYBYSZ	251.186	TFFP/FX	406.24.0540194	0001	27/03/2024	395744/2024
TATIANA SUMMA SADA	CBS4455	M.TRANS	709.24.2589488	0001	15/03/2024	423309/2024
TATIANA SUMMA SADA	CBS4455	M.TRANS	709.24.2565035	0001	06/03/2024	414543/2024
TATIANA SUMMA SADA	CBS4455	M.TRANS	709.24.2605425	0001	22/03/2024	430843/2024
TATIANA THOME MATHIAS DE OLIVEIRA	280.346	TFFP/FX	406.24.0550972	0001	27/03/2024	400567/2024
TATIANA WERNER	GDF5867	M.TRANS	709.24.2599918	0001	20/03/2024	428393/2024
TATIANE ALINE ARAUJO DA SILVA	023.001.070.052	IPU	101.24.0154469	0003	12/03/2024	356903/2024
TATIANE ALMEIDA SERVICOS DE PSICOLOGIA LTDA	327.816	TFFP/FX	406.24.0569264	0001	27/03/2024	407629/2024
TATIANE ALVES DE FREITAS	0ZK7B47	M.TRANS	709.24.2594617	0001	15/03/2024	425952/2024
TATIANE ALVES FRAZAO DA SILVA	016.015.127.047	IPU	101.24.0123120	0003	12/03/2024	354191/2024
TATIANE AP. FONSECA MODAS E ACESSORIOS - ME	205.865	TFFP/FX	406.24.0526220	0001	27/03/2024	388494/2024
TATIANE APARECIDA ANDRADE DUARTE	FVC9J24	M.TRANS	709.24.2608307	0001	22/03/2024	432439/2024
TATIANE APARECIDA ANDRADE DUARTE	ERA8A92	M.TRANS	709.24.2605031	0001	22/03/2024	430637/2024
TATIANE APARECIDA DE ANDRADE BIANCHI	231.828	TFFP/FX	406.24.0533619	0001	27/03/2024	392465/2024
TATIANE APARECIDA DOS SANTOS ARRUDA	173.974	TFFP/FX	406.24.0517548	0001	27/03/2024	383559/2024
TATIANE APARECIDA DOS SANTOS DEMARCHI	004.088.063.049	IPU	101.24.0047332	0003	15/03/2024	349485/2024
TATIANE APARECIDA FONSECA MODAS E ACESSORIOS-ME	186.072	TFFP/FX	406.24.0520682	0001	27/03/2024	385357/2024
TATIANE APARECIDA GERMANO HAMAD	FVZ1104	M.TRANS	709.24.2567840	0001	06/03/2024	415716/2024
TATIANE APARECIDA MARTINS	CJ4JF60	M.TRANS	709.24.2600749	0001	20/03/2024	428846/2024
TATIANE APARECIDA PENA SAMPAIO	DQ9623	M.TRANS	709.24.2585731	0001	15/03/2024	421721/2024
TATIANE APARECIDA POPP	DO06A61	M.TRANS	709.24.2580764	0001	11/03/2024	419210/2024
TATIANE ARAUJO DE CARVALHO ALSINA	GFZ2418	M.TRANS	709.24.2606858	0001	22/03/2024	431655/2024
TATIANE AZEVEDO DE MORAES		ISS CC	705.23.2802352	0009	07/03/2024	411744/2024
TATIANE BALBINO DI SANTI	GIT6619	M.TRANS	709.24.2567545	0001	06/03/2024	415613/2024
TATIANE BARBOSA DE CARVALHO	521.430.020.000	IPU	101.24.0230574	0003	12/03/2024	364741/2024
TATIANE BARBOSA DOS SANTOS	142.429	TFFP/FX	406.24.0511586	0001	27/03/2024	380268/2024
TATIANE BUISCARILLI	016.015.138.043	IPU	101.24.0123471	0003	12/03/2024	354232/2024
TATIANE CAETANO SOCIED. INDIVIDUAL DE ADVOCACIA	304.317	TFFP/FX	406.24.0561368	0001	27/03/2024	404886/2024
TATIANE CAROLINE DE FARIA FERREIRA		PP/FUNE	702.23.4013328	0004	07/03/2024	411236/2024
TATIANE CASAGRANDE DA SILVA	GKI9085	M.TRANS	709.24.2568233	0001	06/03/2024	415939/2024
TATIANE CRISTINA DA SILVA FRANCISCO	159.761	TFFP/FX	406.24.0514613	0001	27/03/2024	381934/2024
TATIANE CRISTINA DA SILVA FRANCISCO	015.087.069.081	IPU	101.24.0119333	0003	12/03/2024	353870/2024
TATIANE CRISTINA DE OLIVEIRA	032.073.064.172	IPU	101.24.0203836	0003	17/03/2024	361375/2024
TATIANE CRISTINA ROSA	GBB4B04	M.TRANS	709.24.2605158	0001	22/03/2024	430705/2024
TATIANE CRISTINE FERNANDES	003.047.017.222	IPU	101.24.0033478	0003	17/03/2024	348351/2024
TATIANE DA ROCHA FRAGNANI	032.058.034.000	IPU	101.24.0202604	0003	17/03/2024	361128/2024
TATIANE DA SILVA BARBOSA	267.580	TFFP/FX	406.24.0546221	0001	27/03/2024	398445/2024
TATIANE DA SILVA SOARES	262.290	TFFP/FX	406.24.0544302	0001	27/03/2024	397618/2024
TATIANE DA SILVA SOARES	262.290	ISS	292.24.4323444	0001	15/01/2024	374348/2024
TATIANE DE OLIVEIRA JAYMES	266.708	TFFP/FX	406.24.0545920	0001	27/03/2024	398293/2024
TATIANE DE OLIVEIRA UMINO SRV.ADMINISTRATIVOS-ME	257.041	TFFP/FX	406.24.0542362	0001	27/03/2024	396725/2024
TATIANE DE PAULA SILVA - GESSO -	132.419	TFFP/FX	406.24.0510154	0001	27/03/2024	379479/2024
TATIANE DENISE DE SOUZA	305.973	TFFP/FX	406.24.0561989	0001	27/03/2024	405131/2024
TATIANE DOS SANTOS PIERETTI	511.001.048.314	IPU	101.24.0218812	0003	15/03/2024	363200/2024
TATIANE DOS SANTOS REIS		ISS CC	705.23.2806632	0009	07/03/2024	412996/2024
TATIANE FERNANDA SANTOS DE PETRIS	021.077.002.000	IPU	101.24.0152503	0003	16/03/2024	356736/2024
TATIANE FOSSA DE ABREU	020.116.023.148	IPU	101.24.0146759	0003	15/03/2024	356227/2024
TATIANE GARCIA PEREIRA SILVA	013.003.160.107	IPU	101.24.0108467	0003	12/03/2024	353079/2024
TATIANE GARCIA PEREIRA SILVA	013.003.160.059	IPU	101.24.0108419	0003	12/03/2024	353076/2024
TATIANE GUERRA SILVA	003.045.159.186	IPU	101.24.0030012	0003	17/03/2024	347878/2024
TATIANE GUERRA SILVA	003.045.159.186	IPU	101.23.2779724	0010	27/03/2024	345534/2024
TATIANE LISBOA MARQUES	015.087.074.308	IPU	101.24.0119769	0003	12/03/2024	353905/2024
TATIANE MALINOWSKI	GAL5857	M.TRANS	709.24.2599523	0001	20/03/2024	428230/2024
TATIANE MARA VANZIN	AWH8427	M.TRANS	709.24.2573587	0001	06/03/2024	418421/2024
TATIANE MARTINS CARVALHO	BAG3D70	M.TRANS	709.24.2581686	0001	11/03/2024	419718/2024
TATIANE MATTIELO PENAUQUIO	329.229	TFFP/FX	406.24.0569685	0001	27/03/2024	407765/2024
TATIANE MIRANDA SOUSA GUIMARAES	221.824	TFFP/FX	406.24.0530818	0001	27/03/2024	390998/2024
TATIANE MOREIRA DE ANDRADE	ENF4461	M.TRANS	709.24.2597893	0001	20/03/2024	427439/2024
TATIANE MOREIRA DE ANDRADE	ENF4461	M.TRANS	709.24.2586072	0001	15/03/2024	421855/2024
TATIANE MORETNE PIRES OLIVEIRA	021.074.047.000	IPU	101.24.0152424	0003	16/03/2024	356728/2024
TATIANE NASCIMENTO CHELES	029.012.098.055	IPU	101.24.0183127	0003	12/03/2024	359342/2024
TATIANE OLIVEIRA SANTOS	410.035.078.000	IPU	101.24.0213389	0003	12/03/2024	362467/2024
TATIANE PALHARES	242.986	TFFP/FX	406.24.0537362	0001	27/03/2024	394390/2024



TATIANE RAMIRES DE CARVALHO TRANSPORTES - ME	189.861	TFFP/FX	406.24.0521730	0001	27/03/2024	385962/2024
TATIANE SAMARA DE OLIVEIRA	261.326	TFFP/FX	406.24.0543938	0001	27/03/2024	397453/2024
TATIANE SANTOS DE ALMEIDA	027.005.132.199	IPUTU	101.24.0175876	0003	12/03/2024	358726/2024
TATIANE SILVA DE ASSIS	QB25J93	M.TRANS	709.24.2589958	0001	15/03/2024	423536/2024
TATIANE SILVA DE JESUS RAMOS	PVVW8519	M.TRANS	709.24.2580994	0001	11/03/2024	419330/2024
TATIANE SILVA DOS SANTOS	534.149.021.000	CIP	105.24.0274855	0003	29/03/2024	372941/2024
TATIANE SILVA SALGUEIRO	033.124.051.022	IPUTU	101.24.0211441	0003	16/03/2024	362159/2024
TATIANE SOBREIRA DOS SANTOS MARCELINO	PX14D32	M.TRANS	709.24.2603699	0001	22/03/2024	430106/2024
TATIANE SOUZA GOMES CAMPOY	218.492	TFFP/FX	406.24.0529770	0001	27/03/2024	390414/2024
TATIANE TEIXEIRA RODRIGUES GALINDO	FCF5B26	M.TRANS	709.24.2603809	0001	22/03/2024	430158/2024
TATIANE TEMOTEIO DAMASCENA	OMA1617	M.TRANS	709.24.2598755	0001	20/03/2024	427889/2024
TATIANE VIEIRA SILVA	EOD5D27	M.TRANS	709.24.2600814	0001	20/03/2024	428881/2024
TATICA ABC SERVICOS DE PORTARIA LTDA - ME	260.757	ISSQNSN	430.24.3163981	0001	20/01/2022	410312/2024
TATICA PROMOCOES E EVENTOS LTDA ME	FIA7980	M.TRANS	709.24.2604166	0001	22/03/2024	430324/2024
TATIYAMA REPRESENTACOES LTDA	080.665	ISS	292.24.4429459	0001	15/03/2024	375216/2024
TATIYAMA REPRESENTACOES LTDA	080.665	TFFP/FX	406.24.0503809	0001	27/03/2024	376441/2024
TATO ALIMENTOS LTDA	279.006	TFFP/FX	406.24.0550436	0001	27/03/2024	400347/2024
TATO CONTATO IND. E COMERCIO DE ROUPAS LTDA ME	059.824	TFFP/FX	406.24.0502519	0001	27/03/2024	376056/2024
TATO INDUSTRIA DE ALIMENTOS LTDA	307.217	TFFP/FX	406.24.0562506	0001	27/03/2024	405336/2024
TATS NEGOCIOS LTDA	304.104	TFFP/FX	406.24.0561274	0001	27/03/2024	404849/2024
TATSUO SHIMIZU	623.501.006.000	IPUTUTCE	103.24.0262374	0003	17/03/2024	370794/2024
TATU BOLA SP RESTAURANTES LTDA	258.126	TFSANIT	407.24.0260658	0002	27/03/2024	409779/2024
TATU BOLA SP RESTAURANTES LTDA	258.126	TFFP/FX	406.24.0542755	0001	27/03/2024	396911/2024
TATU S COMERCIO DE FERRAGENS LTDA	308.787	TFFP/FX	406.24.0563137	0001	27/03/2024	405559/2024
TATUI SERV. DE MAO DE OBRA NAO TEMPORARIA LTDA	241.723	TFFP/FX	406.24.0536937	0001	27/03/2024	394181/2024
TATYANA DE CAMPOS GOMES CARDIM		BOLSA	716.24.0264054	0002	27/03/2024	434016/2024
TATYELE COSTA ALVES	RNJ7D49	M.TRANS	709.24.2603534	0001	22/03/2024	430021/2024
TAUAN TERRA FARIAS DA SILVA	HHM1934	M.TRANS	709.24.2593147	0001	15/03/2024	425167/2024
TAUANE STEFANIE DA SILVA	003.047.017.295	IPUTU	101.24.0033551	0003	17/03/2024	348365/2024
TAUFIK CAMASIM NETO	626.410.011.000	IPUTUTCE	103.24.0263259	0003	17/03/2024	371192/2024
TAUNNY ASCENCIO MELO MAUAD	281.024	TFFP/FX	406.24.0551223	0001	27/03/2024	400676/2024
TAURUS EMPREENDIMENTOS DIGITAIS LTDA	292.213	TFFP/FX	406.24.0556133	0001	27/03/2024	402723/2024
TAVARES & ANDRADE ASSESSORIA EMPRESARIAL LTDA	215.417	TFFP/FX	406.24.0528799	0001	27/03/2024	389845/2024
TAVECHIO SERVICOS EMPRESARIAIS LTDA - ME	218.476	TFFP/FX	406.24.0529764	0001	27/03/2024	390409/2024
TAVSEG GESTAO DE SEGU.PATR.E SERV.LTDA - ME	195.677	TFFP/FX	406.24.0523435	0001	27/03/2024	386963/2024
TAWU COZINHAS COM. E SERVICOS LTDA - ME	111.332	TFFP/FX	406.24.0507275	0001	27/03/2024	378092/2024
TAXI EXECUTIVO ABC LTDA - ME	175.975	TFFP/FX	406.24.0518057	0001	27/03/2024	383844/2024
TAYANE M PORTUGAL	FKN2227	M.TRANS	709.24.2569328	0001	06/03/2024	416390/2024
TAYANI ROMERA KASUMOTO	EOT1889	M.TRANS	709.24.2570167	0001	06/03/2024	416741/2024
TAYCAN MOTORS COMERCIO DE VEICULOS LTDA	EUH7H41	M.TRANS	709.24.2581981	0001	11/03/2024	419859/2024
TAYLA CAROLINA XAVIER MENDES RIGUEIRA	GDE5A36	M.TRANS	709.24.2567875	0001	06/03/2024	415737/2024
TAYLOR ROSSI SIDNEY	029.078.022.000	IPUTU	101.24.0185945	0003	12/03/2024	359546/2024
TAYNA AMARAL PIANTA GARRAO	EB28G07	M.TRANS	709.24.2582410	0001	11/03/2024	420096/2024
TAYNA CORREIA DE OLIVEIRA	CAG4022	M.TRANS	709.24.2594576	0001	15/03/2024	425933/2024
TAYNA GRAZIELA DE ASSIS	GGN0G26	M.TRANS	709.24.2568035	0001	06/03/2024	415829/2024
TAYNA LAIS SANTOS	214.951	TFFP/FX	406.24.0528654	0001	27/03/2024	389776/2024
TAYNA OLIVEIRA DA SILVA	024.015.056.184	IPUTU	101.24.0159605	0003	15/03/2024	357351/2024
TAYNA TREICE MARQUES SANTOS DO NASCIMENT	EZR3D87	M.TRANS	709.24.2590445	0001	15/03/2024	423787/2024
TAYNARA DE OLIVEIRA PINTO	261.934	TFFP/FX	406.24.0544168	0001	27/03/2024	397564/2024
TAYNARA DE OLIVEIRA PINTO	261.934	TFSANIT	407.24.0260826	0002	27/03/2024	409866/2024
TAYNARA MARTINS CASTRO	308.664	TFFP/FX	406.24.0563078	0001	27/03/2024	405544/2024
TAYNARA NERES LUIZ	PTY7H12	M.TRANS	709.24.2599097	0001	20/03/2024	428045/2024
TAYNARA VIEIRA	FLK3F64	M.TRANS	709.24.2586504	0001	15/03/2024	422078/2024
TAYRE DA SILVA MACHADO	174.989	TFFP/FX	406.24.0517820	0001	27/03/2024	383722/2024
TAYRE DA SILVA MACHADO TRANSPORTES ME	183.765	TFFP/FX	406.24.0520055	0001	27/03/2024	385002/2024
TAYV'S DISTRIBUIDORA E CABELEIREIROS LTDA-ME	191.301	TFFP/FX	406.24.0522167	0001	27/03/2024	386205/2024
TB - TOLDOS BRASIL LTDA-ME	203.233	TFFP/FX	406.24.0525523	0001	27/03/2024	388121/2024
TB COMPANY EMPREENDIMENTOS DIGITAIS EIRELI	272.801	TFFP/FX	406.24.0548167	0001	27/03/2024	399334/2024
TB SERVICOS TRANSPORTE LIMP GERE REC	QTE7A59	M.TRANS	709.24.2601939	0001	20/03/2024	429499/2024
TB SERVICOS TRANSPORTE LIMP GERENC E RE	SDX1F75	M.TRANS	709.24.2567080	0001	06/03/2024	415437/2024
TB SERVICOS TRANSPORTE LIMP GERENC E RE	SDX1F75	M.TRANS	709.24.2588757	0001	15/03/2024	423001/2024
TB SERVICOS TRANSPORTE LIMP GERENC E RE	SDX1F75	M.TRANS	709.24.2604469	0001	22/03/2024	430431/2024
TB SERVICOS TRANSPORTE LIMP GERENC E RE	SDX1F75	M.TRANS	709.24.2581831	0001	11/03/2024	419779/2024
TB SERVICOS TRANSPORTE LIMP GERENC E RE	SDX1F75	M.TRANS	709.24.2588884	0001	15/03/2024	423043/2024
TB SERVICOS TRANSPORTE LIMP GERENC E RE	SDX1F75	M.TRANS	709.24.2604731	0001	22/03/2024	430522/2024
TB SERVICOS TRANSPORTE LIMP GERENC E RE	SDP0F16	M.TRANS	709.24.2571251	0001	06/03/2024	417199/2024
TB SERVICOS DE TRANSP. LIMP. GEREN. E RH. LTDA	145.029	TFFP/FX	406.24.0512007	0001	27/03/2024	380492/2024
TB SERVICOS T L GERENC E REC HUMANOS SA	FOT6835	M.TRANS	709.24.2604524	0001	22/03/2024	430443/2024
TB SERVICOS T L GERENC E REC HUMANOS SA	FOT6835	M.TRANS	709.24.2568767	0001	06/03/2024	416220/2024
TB SERVICOS T L GERENC E REC HUMANOS SA	FOT6835	M.TRANS	709.24.2592191	0001	15/03/2024	424666/2024
TB SERVICOS T L GERENCIAMENTO E RECURSOS	GAQ4C89	M.TRANS	709.24.2584397	0001	15/03/2024	421045/2024
TB SERVICOS,TRANSPORTES,LIMPEZA,GER.E REC.HUM.LT	096.810	TFFP/FX	406.24.0505403	0001	27/03/2024	377207/2024
TBNS HORTFRUT JAPA IV LTDA	290.106	TFFP/FX	406.24.0555210	0001	27/03/2024	402335/2024
TC ASSESSORIA EXECUTIVA REMOTA LTDA	292.410	TFFP/FX	406.24.0556237	0001	27/03/2024	402768/2024
TC BUCALON IMOVEIS	290.137	TFFP/FX	406.24.0555221	0001	27/03/2024	402338/2024
TC DIGITAIS LTDA	307.968	TFFP/FX	406.24.0562794	0001	27/03/2024	405437/2024
TC IS-TECNOLOGIA E SOLUCOES EM INFORMATICA LTDA	148.384	TFFP/FX	406.24.0512562	0001	27/03/2024	380800/2024
TC MARQUES CONS.E ASSESSORIA EM TECNOLOGIA LTDA	330.608	TFFP/FX	406.24.0570050	0001	27/03/2024	407874/2024
TC PEREIRA MAROSTICA FABRICACAO DE MOVEI	FKW9I27	M.TRANS	709.24.2583416	0001	11/03/2024	420611/2024
TC URBES ARQUITETURA E URBANISMO LTDA	314.183	TFFP/FX	406.24.0565504	0001	27/03/2024	406425/2024
TC URBES ARQUITETURA E URBANISMO LTDA	314.183	ISS	292.24.4429039	0001	15/03/2024	375184/2024
TCAR KIDS LOCAAO DE BRINQUEDOS ELETRICOS LTDA	300.457	TFFP/FX	406.24.0559689	0001	27/03/2024	404217/2024
TCF - TRADING CONSULTING FINANCE LTDA	147.376	TFFP/FX	406.24.0512410	0001	27/03/2024	380712/2024
TCF SERVICOS ADMINISTRATIVOS - EIRELI	290.233	TFFP/FX	406.24.0555268	0001	27/03/2024	402354/2024
TCH3 TURISMO DIRECIONADO LTDA	295.313	TFFP/FX	406.24.0557517	0001	27/03/2024	403307/2024
TCHE - REPRESENTACOES COMERCIAIS LTDA	197.274	TFFP/FX	406.24.0523870	0001	27/03/2024	387226/2024
TCHECO MARKETING PROPAGANDA LTDA	162.260	TFFP/FX	406.24.0515087	0001	27/03/2024	382210/2024
TCM COM.E SERV. DE PECAS E EMPILHADERAS LTDA-ME	239.433	TFFP/FX	406.24.0536140	0001	27/03/2024	393778/2024
TCNT BARBETTA EMPREENDIMENTOS DIGITAIS LTDA	289.266	TFFP/FX	406.24.0554829	0001	27/03/2024	402184/2024
TDD DUAS DOBRAS TRANSPORTES E SERV. LTDA ME	135.109	TFFP/FX	406.24.0510530	0001	27/03/2024	379671/2024
TDI SERVICOS DE INFORMATICA LTDA - ME	219.874	TFFP/FX	406.24.0530191	0001	27/03/2024	390645/2024
TDM TERRAPLENAGEM LTDA	FIE9E63	M.TRANS	709.24.2604327	0001	22/03/2024	430375/2024
TDM TERRAPLENAGEM LTDA	EHN1187	M.TRANS	709.24.2583220	0001	11/03/2024	420498/2024
TDO ESTETICA E BELEZA LTDA - ME	206.608	TFSANIT	407.24.0259560	0002	27/03/2024	409354/2024
TDO ESTETICA E BELEZA LTDA - ME	206.608	TFFP/FX	406.24.0526414	0001	27/03/2024	388588/2024
TEAM ALVES TRAINING LTDA	330.568	ISSQNSN	430.24.3165387	0001	20/09/2023	410468/2024
TEAM ALVES TRAINING LTDA	330.568	ISSQNSN	430.24.3165552	0001	20/10/2023	410490/2024
TEAM ALVES TRAINING LTDA	330.568	ISSQNSN	430.24.3165672	0001	21/11/2023	410507/2024
TEAM ALVES TRAINING LTDA	330.568	TFFP/FX	406.24.0570018	0001	27/03/2024	407865/2024
TEAMCARDOSO CONSULTORIA LTDA	305.893	TFFP/FX	406.24.0561956	0001	27/03/2024	405116/2024
TEAR SERVICOS ADMINISTRATIVOS LTDA	191.645	TFFP/FX	406.24.0522255	0001	27/03/2024	386260/2024
TEARTES IND E COMERCIO LTDA.	051.928	TFFP/FX	406.24.0502118	0001	27/03/2024	375950/2024
TEC & SEG TRANSPORTES DE VEICULOS LTDA	201.357	TFFP/FX	406.24.0525037	0001	27/03/2024	387874/2024
TEC GOLDEN ELEVADORES LTDA - ME	248.927	TFFP/FX	406.24.0539380	0001	27/03/2024	395351/2024



TEC INFO ANYWHERE LTDA	107.184	TFFP/FX	406.24.0506783	0001	27/03/2024	377857/2024
TEC LAB MEDICINA DIAGNOSTICA S/A.	048.893	TFSANIT	407.24.2665272	0001	25/03/2024	410222/2024
TEC LASER COM E SERVICOS DE INFOR LTDA	NZF5498	M.TRANS	709.24.2574039	0001	06/03/2024	418664/2024
TEC LASER COM E SERVICOS DE INFOR LTDA	NZF5498	M.TRANS	709.24.2574635	0001	06/03/2024	419024/2024
TEC LASER COM E SERVICOS DE INFOR LTDA	NZF5498	M.TRANS	709.24.2581830	0001	11/03/2024	419778/2024
TEC LASER COM E SERVICOS DE INFOR LTDA	NZF5498	M.TRANS	709.24.2604462	0001	22/03/2024	430427/2024
TEC LASER COM E SERVICOS DE INFOR LTDA	NZF5498	M.TRANS	709.24.2598328	0001	20/03/2024	427674/2024
TEC LASER COM E SERVICOS DE INFOR LTDA	NZF5498	M.TRANS	709.24.2574076	0001	06/03/2024	418680/2024
TEC LASER COM E SERVICOS DE INFOR LTDA	NZF5498	M.TRANS	709.24.2574049	0001	06/03/2024	418668/2024
TEC LASER COM E SERVICOS DE INFOR LTDA	NZF5498	M.TRANS	709.24.2574072	0001	06/03/2024	418679/2024
TEC LASER COM E SERVICOS DE INFOR LTDA	NZF5498	M.TRANS	709.24.2574230	0001	06/03/2024	418778/2024
TEC LASER COM E SERVICOS DE INFOR LTDA	NZF5498	M.TRANS	709.24.2574057	0001	06/03/2024	418672/2024
TEC LASER COM E SERVICOS DE INFOR LTDA	NZF5498	M.TRANS	709.24.2566847	0001	06/03/2024	415350/2024
TEC LASER COM E SERVICOS DE INFOR LTDA	NZF5498	M.TRANS	709.24.2604254	0001	22/03/2024	430355/2024
TEC LASER COM E SERVICOS DE INFOR LTDA	NZF5498	M.TRANS	709.24.2574148	0001	06/03/2024	418720/2024
TEC LASER COM E SERVICOS DE INFOR LTDA	NZF5498	M.TRANS	709.24.2595495	0001	15/03/2024	426442/2024
TEC LASER COM E SERVICOS DE INFOR LTDA	NZF5498	M.TRANS	709.24.2588213	0001	15/03/2024	422827/2024
TEC LASER COM E SERVICOS DE INFOR LTDA	NZF5498	M.TRANS	709.24.2588212	0001	15/03/2024	422826/2024
TEC LASER COM E SERVICOS DE INFOR LTDA	NZF5498	M.TRANS	709.24.2588121	0001	15/03/2024	422785/2024
TEC LASER COM E SERVICOS DE INFOR LTDA	NZF5498	M.TRANS	709.24.2608666	0001	22/03/2024	432637/2024
TEC LASER COM E SERVICOS DE INFOR LTDA	NZF5498	M.TRANS	709.24.2608661	0001	22/03/2024	432636/2024
TEC LASER COM E SERVICOS DE INFOR LTDA	NZF5498	M.TRANS	709.24.2595128	0001	15/03/2024	426215/2024
TEC LASER COM E SERVICOS DE INFOR LTDA	NZF5498	M.TRANS	709.24.2588640	0001	15/03/2024	422965/2024
TEC LUMI COMERCIO DE MATERIAIS ELETRICOS EIRELI	263.154	TFFP/FX	406.24.0544620	0001	27/03/2024	397748/2024
TEC PARTICIPACOES LTDA	242.924	TFFP/FX	406.24.0537343	0001	27/03/2024	394378/2024
TEC TOY S.A	289.099	TFFP/FX	406.24.0554756	0001	27/03/2024	402154/2024
TECAM TRANSPORTES LTDA	GK16B45	M.TRANS	709.24.2605296	0001	22/03/2024	430776/2024
TEC BY PROMOCAO DE VENDAS LTDA.	296.306	TFFP/FX	406.24.0557974	0001	27/03/2024	403512/2024
TECDRIM SERVICE GROUP EIRELI	276.616	TFFP/FX	406.24.0549587	0001	27/03/2024	399976/2024
TECFER SERVICOS E TELECOM LTDA	298.463	TFFP/FX	406.24.0558888	0001	27/03/2024	403885/2024
TECH BIL INFORMATICA LTDA	167.793	TFFP/FX	406.24.0516176	0001	27/03/2024	382823/2024
TECH DEALER DISTRIBUIDORA TECNOLOGIA LTDA-EPP	243.018	TFFP/FX	406.24.0537372	0001	27/03/2024	394395/2024
TECH GLASER LTDA	320.992	TFFP/FX	406.24.0567504	0001	27/03/2024	407116/2024
TECH SAFE TECNOLOGIA LTDA.	299.673	TFFP/FX	406.24.0559376	0001	27/03/2024	404091/2024
TECH-EDU CONSULTING LTDA	335.554	TFFP/FX	406.24.0571386	0001	27/03/2024	408239/2024
TECHENFIM NEGOCIOS DIGITAIS LTDA	290.066	TFFP/FX	406.24.0555189	0001	27/03/2024	402326/2024
TECHMAED CONSULTORIA LTDA - ME	256.146	TFFP/FX	406.24.0542040	0001	27/03/2024	396562/2024
TECHMARCHI LTDA - ME	237.216	TFFP/FX	406.24.0535401	0001	27/03/2024	393419/2024
TECHMIL CALDEIRARIA E MONTAGEM IND. EIRELI - EPP	231.692	TFFP/FX	406.24.0533579	0001	27/03/2024	392447/2024
TECHNICAL SALES SOLUTIONS REPPES.COMERCIAIS LTDA	291.734	TFFP/FX	406.24.0555937	0001	27/03/2024	402638/2024
TECHNICK'S PARTICIPACOES LTDA	300.505	TFFP/FX	406.24.0559715	0001	27/03/2024	404230/2024
TECHNICOR CONSTRUOES E SERVICOS LTDA	077.075	TFFP/FX	406.24.0503550	0001	27/03/2024	376353/2024
TECHNOFASA SERVICOS LTDA	184.619	TFFP/FX	406.24.0520279	0001	27/03/2024	385134/2024
TECHNOFLOW CALIBRATION SERVICE EIRELI	FFS4644	M.TRANS	709.24.2572904	0001	06/03/2024	418079/2024
TECHNOFLOW CALIBRATION SERVICE LTDA	240.669	ISS	291.24.4418505	0001	15/03/2024	373604/2024
TECHNOFLOW CALIBRATION SERVICE LTDA	240.669	ISS	292.24.4417738	0001	15/03/2024	374700/2024
TECHNOSUPPORT CONSULT. E SERV.EM INFORM.LTDA-ME	137.736	ISS	292.24.4323218	0001	15/01/2024	374139/2024
TECHNOSUPPORT CONSULT. E SERV.EM INFORM.LTDA-ME	137.736	TFFP/FX	406.24.0510908	0001	27/03/2024	379868/2024
TECHPARTS SOLUCOES LTDA	121.701	TFFP/FX	406.24.0508586	0001	27/03/2024	378704/2024
TECHPC-SITES SUPORTE TECNICO LTDA	237.714	ISS	292.24.4323388	0001	15/01/2024	374298/2024
TECHPISO LTDA	289.152	TFFP/FX	406.24.0554774	0001	27/03/2024	402163/2024
TECHSULT SERVICOS ADMINISTRATIVOS LTDA.	302.070	TFFP/FX	406.24.0560392	0001	27/03/2024	404513/2024
TECK & NET ELETRONICOS EIRELI ME	244.848	TFFP/FX	406.24.0537976	0001	27/03/2024	394689/2024
TECLA PRODUOES ARTISTICAS LTDA	148.691	TFFP/FX	406.24.0512606	0001	27/03/2024	380832/2024
TECLINEA TECNOLOGIA EM SISTEMAS E MOVEIS LTDA	130.946	TFFP/FX	406.24.0509942	0001	27/03/2024	379360/2024
TECMAC ENGENHARIA E CONSTRUOES LTDA.	012.057.030.009	IPTU	101.24.0105286	0003	15/03/2024	352887/2024
TECMAKANI TECNOLOGIA LTDA	304.944	TFFP/FX	406.24.0561588	0001	27/03/2024	404965/2024
TECNIFOTO TRABALHOS TECN. FOTOGRAFICOS S/C LTDA	101.130	TFFP/FX	406.24.0505983	0001	27/03/2024	377471/2024
TECNISSIMA SERVICOS E TECNOLOGIA LTDA	269.235	TFFP/FX	406.24.0546879	0001	27/03/2024	398743/2024
TECNO ARAMES COMERCIO LTDA	GJB7A74	M.TRANS	709.24.2603400	0001	22/03/2024	429960/2024
TECNO CAR ESPECIALIZADA EM TECNOLOGIA AU	PMT8D94	M.TRANS	709.24.2588232	0001	15/03/2024	422831/2024
TECNO CHIP - TENCOLOGIA E INFORMATICA LTDA	319.095	TFFP/FX	406.24.0567093	0001	27/03/2024	406975/2024
TECNO-AGUA TREINAMENTOS LTDA.	142.406	TFFP/FX	406.24.0511582	0001	27/03/2024	380265/2024
TECNOALLOY COMERCIO DE SUPER LIGAS LIMITADA	007.063.111.282	IPTU	101.24.0072269	0003	12/03/2024	351237/2024
TECNOALLOY COMERCIO DE SUPER LIGAS LIMITADA	007.063.111.240	IPTU	101.24.0072228	0003	12/03/2024	351233/2024
TECNOALLOY COMERCIO DE SUPER LIGAS LIMITADA	048.284	TFFP/FX	406.24.0501926	0001	27/03/2024	375894/2024
TECNOALLOY COMERCIO DE SUPER LIGAS LIMITADA	007.063.111.019	IPTU	101.24.0072007	0003	12/03/2024	351224/2024
TECNOBORBA DESENT HIDRAULICA LTDA	FGT5116	M.TRANS	709.24.2584283	0001	15/03/2024	420978/2024
TECNOBRASIL TRANSPORTES E SERVICOS LTDA - ME	155.117	TFFP/FX	406.24.0513745	0001	27/03/2024	381445/2024
TECNOCON COMPONENTES ELETRO ELETRONICOS	ENH4J10	M.TRANS	709.24.2594721	0001	15/03/2024	426009/2024
TECNOODERM TECNOLOGIA A SERVICO DA BELEZA EIRELI	191.629	TFFP/FX	406.24.0522249	0001	27/03/2024	386256/2024
TECNOFAZ ENGENHARIA E CONSTRUCAO LTDA	280.547	TFFP/FX	406.24.0551051	0001	27/03/2024	400609/2024
TECNOFIT COMPONENTS COM. EQUIP.DE GINASTICA LTDA	177.875	TFFP/FX	406.24.0518539	0001	27/03/2024	384112/2024
TECNOFORMULA FARMACIA DE MANIPULACAO LTD	HFN2F21	M.TRANS	709.24.2591516	0001	15/03/2024	424337/2024
TECNOFORMULA FARMACIA DE MANIPULACAO LTD	HFN2F21	M.TRANS	709.24.2569372	0001	06/03/2024	416412/2024
TECNOHENRY COMERCIO E SERVICOS DE INF. LTDA ME	104.795	ISS	292.24.4323205	0001	15/01/2024	374126/2024
TECNOHENRY COMERCIO E SERVICOS DE INF. LTDA ME	104.795	TFFP/FX	406.24.0506472	0001	27/03/2024	377704/2024
TECNOLIGHT COM.DE PROD.ELETROELETRONICA LTDA EPP	217.996	TFFP/FX	406.24.0529601	0001	27/03/2024	390318/2024
TECNOLIMP COM. E LIMP. DE EQUIP.DE EXAUSTAO LTDA	144.859	TFFP/FX	406.24.0511977	0001	27/03/2024	380481/2024
TECNOLOGIA DIESEL SERVICOS AUTOMOTIVOS LTDA	263.263	TFSANIT	407.24.0260891	0002	27/03/2024	409891/2024
TECNOLOGIA DIESEL SERVICOS AUTOMOTIVOS LTDA	263.263	TFFP/FX	406.24.0544662	0001	27/03/2024	397764/2024
TECNOLUMA-COMERCIO E MAN.IND.DE MAQUINAS EIRELI	191.351	TFFP/FX	406.24.0522178	0001	27/03/2024	386210/2024
TECNOSCIENCE TECNOLOGIA E INFORMATICA LTDA	296.541	TFFP/FX	406.24.0558089	0001	27/03/2024	403555/2024
TECNOSERV TERCERIZACAO E APOIO LTDA	215.601	TFFP/FX	406.24.0528861	0001	27/03/2024	389880/2024
TECNOSERVICE SERVICOS GERAIS LTDA - EPP	159.774	TFFP/FX	406.24.0514617	0001	27/03/2024	381936/2024
TECNETEL TELECOMUNICACOES LTDA.	104.496	TFFP/FX	406.24.0506429	0001	27/03/2024	377678/2024
TECNOTRIX SERVICOS DE TECNOLOGIA LTDA	155.258	TFFP/FX	406.24.0513770	0001	27/03/2024	381462/2024
TECNPRAGAS-TEC. NO CONTR. PRAGAS URB S/S LTDA-ME	126.419	TFFP/FX	406.24.0509254	0001	27/03/2024	379013/2024
TECNPRAGAS-TEC. NO CONTR. PRAGAS URB S/S LTDA-ME	126.419	TFSANIT	407.24.0258379	0002	27/03/2024	408989/2024
TECSI - TECNOLOGIA E SOLUCOES INDUSTRIAIS LTDA	305.620	ISSQNSN	430.24.3174622	0001	20/12/2023	411055/2024
TECSTIL DO BRASIL EQUIPAMENTOS INDS. LTDA-ME	057.868	TFFP/FX	406.24.0502431	0001	27/03/2024	376028/2024
TECVELL SERVICOS - PRESTACAO DE SERVICOS LTDA ME	246.344	TFFP/FX	406.24.0538481	0001	27/03/2024	394941/2024
TEDDY INVEST FOMENTO MERCANTIL EIRELI	279.096	TFFP/FX	406.24.0550473	0001	27/03/2024	400367/2024
TEDDY SECURITIZADORA SA	292.034	TFFP/FX	406.24.0556063	0001	27/03/2024	402691/2024
TEDU TECNOLOGIA EDUCACIONAL	286.095	TFFP/FX	406.24.0553376	0001	27/03/2024	401572/2024
TEF LOG SOLUCOES LOGISTICAS LTDA	200.516	TFFP/FX	406.24.0524808	0001	27/03/2024	387756/2024
TEF LOG SOLUCOES LOGISTICAS LTDA	200.516	ISS	292.24.4422480	0001	15/03/2024	374934/2024
TEF LOG SOLUCOES LOGISTICAS LTDA	200.516	ISS	291.24.4422482	0001	15/03/2024	373716/2024
TEFFA TECNOL. EM FUND. DE ALUM. S/A EM REC.JUD.	319.007	TFFP/FX	406.24.0567043	0001	27/03/2024	406957/2024
TEGS TECNOLOGIA LTDA-ME	156.213	TFFP/FX	406.24.0513943	0001	27/03/2024	381569/2024
TEIXEIRA & ZANELA REPRESENTACOES COMERCIAIS LTDA	110.331	TFFP/FX	406.24.0507157	0001	27/03/2024	378028/2024
TEIXEIRA BARRIOS COMUNICACAO LTDA	314.731	TFFP/FX	406.24.0565750	0001	27/03/2024	406509/2024
TEIXEIRA E ROCHA COM. PECAS E ACES.AUT. LTDA ME	231.420	TFFP/FX	406.24.0533494	0001	27/03/2024	392403/2024
TEKA SUSHI DELIVERY LTDA	DAL1J18	M.TRANS	709.24.2600561	0001	20/03/2024	428753/2024

TEKNE CONTABIL LTDA	252.782	TFFP/FX	406.24.0540766	0001	27/03/2024	396013/2024
TEKIN PARTICIPACOES LTDA.	311.723	TFFP/FX	406.24.0564444	0001	27/03/2024	406024/2024
TEKINET TELECOM SERV. DE TELECOMUNICACAO EIRELI	282.677	TFFP/FX	406.24.0551842	0001	27/03/2024	400922/2024
TEKNIZA INDUSTRIA METALURGICA LTDA-ME	043.662	TFFP/FX	406.24.0501692	0001	27/03/2024	375830/2024
TEKNIZA INDUSTRIA METALURGICA LTDA-ME	043.662	ISS	292.24.4424558	0001	15/03/2024	375034/2024
TEKNIZA INDUSTRIA METALURGICA LTDA-ME	043.662	ISS	291.24.4424577	0001	15/03/2024	373777/2024
TEKSTAR SERVICOS ADMINISTRATIVO LTDA ME	217.638	TFFP/FX	406.24.0529486	0001	27/03/2024	390255/2024
TEKTRAY LTDA EPP	212.725	TFFP/FX	406.24.0528121	0001	27/03/2024	389481/2024
TELAS POLYDORO LTDA	160.163	TFFP/FX	406.24.0514685	0001	27/03/2024	381970/2024
TELEBRASIL COMERCIAL LTDA ME	133.890	MULTA	704.24.2551773	0001	12/03/2024	411433/2024
TELECEG COMERCIO DE EQUIP.DE TELECOM. LTDA - ME	151.116	TFFP/FX	406.24.0513033	0001	27/03/2024	381060/2024
TELECOMPLUS CONSULTORIA EM TELECOM. S/S LTDA	144.596	ISS	292.24.4416097	0001	15/03/2024	374572/2024
TELECOMPLUS CONSULTORIA EM TELECOM. S/S LTDA	144.596	TFFP/FX	406.24.0511934	0001	27/03/2024	380457/2024
TELEFONICA BRASIL S.A.		EQ.URB.	717.24.2584251	0001	26/03/2024	434028/2024
TELEFONICA BRASIL S.A.	075.259	TFFP/FX	406.24.0503443	0001	27/03/2024	376325/2024
TELEFONICA BRASIL S.A.	038.594	TFFP/FX	406.24.0501416	0001	27/03/2024	375766/2024
TELEFONICA BRASIL S.A.	174.209	TFFP/FX	406.24.0517629	0001	27/03/2024	383606/2024
TELEFONICA BRASIL S.A.	219.933	TFFP/FX	406.24.0530205	0001	27/03/2024	390655/2024
TELEFONICA BRASIL S.A.	183.906	TFFP/FX	406.24.0520094	0001	27/03/2024	385027/2024
TELEFONICA BRASIL S.A.	060.201	TFFP/FX	406.24.0502538	0001	27/03/2024	376064/2024
TELEFONICA BRASIL S.A.	024.278	TFFP/FX	406.24.0500782	0001	27/03/2024	375633/2024
TELEFONICA BRASIL S.A.	060.199	TFFP/FX	406.24.0502537	0001	27/03/2024	376063/2024
TELEFONICA BRASIL S.A.	091.581	TFFP/FX	406.24.0504834	0001	27/03/2024	376912/2024
TELEFONICA BRASIL S.A.	195.208	TFFP/FX	406.24.0523300	0001	27/03/2024	386886/2024
TELEFONICA BRASIL S/A	225.504	TFFP/FX	406.24.0532004	0001	27/03/2024	391633/2024
TELEFONICA BRASIL S/A	512.401.003.000	CIP	105.24.0272730	0003	29/03/2024	372024/2024
TELEFONICA BRASIL S/A	249.481	TFFP/FX	406.24.0539573	0001	27/03/2024	395446/2024
TELEMA PESQUISA E DESENVOLVIMENTO LTDA	151.491	TFFP/FX	406.24.0513088	0001	27/03/2024	381089/2024
TELEMATICA FRACTAL LTDA	312.689	TFFP/FX	406.24.0564891	0001	27/03/2024	406203/2024
TELEPINTE PINTRAS E REFORMAS EM GERAL LTDA ME	221.144	TFFP/FX	406.24.0530614	0001	27/03/2024	390882/2024
TELEPOINT - SERVICOS ELETRICOS LTDA	115.509	TFFP/FX	406.24.0507764	0001	27/03/2024	378318/2024
TELEPRINT REFORMAS E PINTURAS LTDA - ME	260.891	TFFP/FX	406.24.0543777	0001	27/03/2024	397381/2024
TELEQUALITY SERVICOS DE TELEMARKETING EIRELI	264.067	TFFP/FX	406.24.0544969	0001	27/03/2024	397898/2024
TELES & TELES GESTAO EMPRESARIAL LTDA	315.375	TFFP/FX	406.24.0566039	0001	27/03/2024	406613/2024
TELES NOVAIS SERVICOS LTDA - ME	243.730	TFFP/FX	406.24.0537606	0001	27/03/2024	394508/2024
TELETEC ELETRONICA LTDA	237.629	TFFP/FX	406.24.0535529	0001	27/03/2024	393481/2024
TELEVISAO ABC S/S LTDA	143.493	TFFP/FX	406.24.0511748	0001	27/03/2024	380353/2024
TELHADISTA ABC LTDA	275.554	TFFP/FX	406.24.0549196	0001	27/03/2024	399795/2024
TELLERINA COM DE PRESENTES E ART PARA DECOR S.A.	307.649	TFFP/FX	406.24.0562673	0001	27/03/2024	405394/2024
TELLERINA COM. PRESENTES E ART. PARA DECOR. S.A.	214.501	TFFP/FX	406.24.0528509	0001	27/03/2024	389692/2024
TELLERINA COM.DE PRESENTES E ART.PARA DECOR.S.A	218.796	TFFP/FX	406.24.0529873	0001	27/03/2024	390476/2024
TELLES GEIGER RESTAURANTE LTDA - EPP	249.264	ISS	291.24.4419206	0001	15/03/2024	373630/2024
TELOS SERVICOS E SOLUCOES LTDA	297.307	TFFP/FX	406.24.0558394	0001	27/03/2024	403682/2024
TELLUS NETWORK CONSULTERS LTDA ME	128.288	TFFP/FX	406.24.0509571	0001	27/03/2024	379156/2024
TELMA ALVES DA SILVA	030.085.099.000	IPTU	101.24.0191248	0003	16/03/2024	360048/2024
TELMA APARECIDA DE ABREU FONTANA	181.980	TFFP/FX	406.24.0519546	0001	27/03/2024	384704/2024
TELMA CRISTINA DA SILVA ASSUNCAO	NWC1006	M.TRANS	709.24.2564394	0001	06/03/2024	414284/2024
TELMA CRISTINA DOS SANTOS SOUSA	230.741	TFFP/FX	406.24.0533299	0001	27/03/2024	392304/2024
TELMA CRISTINA NASCIMENTO DE MELO LIMA	151.412	TFFP/FX	406.24.0513074	0001	27/03/2024	381079/2024
TELMA DE CASSIA PEREIRA	623.500.004.000	IPTUTCE	103.24.0262370	0003	17/03/2024	370791/2024
TELMA DIAS DA SILVA MARQUES	KEJ8999	M.TRANS	709.24.2597625	0001	20/03/2024	427314/2024
TELMA FATIMA APARECIDA DIAS QUEIROZ FONS	PKJ4500	M.TRANS	709.24.2563955	0001	06/03/2024	414189/2024
TELMA FERNANDES DA SILVA	003.047.015.241	IPTU	101.24.0032141	0003	17/03/2024	348172/2024
TELMA FERREIRA DA COSTA	510.215.006.000	CIP	105.24.0272345	0003	29/03/2024	371871/2024
TELMA FERREIRA DA COSTA	510.215.006.000	IPTU	101.24.0215954	0003	12/03/2024	362818/2024
TELMA GARCIA SANTOS DA SILVA	006.012.004.003	IPTU	101.24.0058819	0003	12/03/2024	350368/2024
TELMA MARIA SANTOS SILVA	EEM3580	M.TRANS	709.24.2574150	0001	06/03/2024	418721/2024
TELMA MARIA SANTOS SILVA	EEM3580	M.TRANS	709.24.2566012	0001	06/03/2024	415005/2024
TELMA PULEGHINI - ESPOLIO	012.057.018.017	IPTU	101.24.0105241	0003	15/03/2024	352885/2024
TELMA REGINA DA SILVA SANTOS	FUV0C79	M.TRANS	709.24.2601489	0001	20/03/2024	429245/2024
TELMEX DO BRASIL S/A	019.029.011.000	IPTU	101.24.0138570	0003	16/03/2024	355430/2024
TELMO LUCIO DOS SANTOS	532.100.095.206	IPTU	101.24.0244059	0003	12/03/2024	366463/2024
TELMO PIRES FERRAO	011.040.010.000	IPTU	101.24.0098649	0003	12/03/2024	352530/2024
TELSON RODRIGUES DA SILVA	522.127.033.000	IPTU	101.24.0233925	0003	12/03/2024	365141/2024
TELVANIA MARIA CARNEIRO SILVA	029.012.099.040	IPTU	101.24.0183208	0003	12/03/2024	359352/2024
TEM ACO COMERCIO DISTR E BENEFIC EIRELI	FPW3E46	M.TRANS	709.24.2608625	0001	22/03/2024	432616/2024
TEM ACO COMERCIO DISTR E BENEFIC EIRELI	MV22747	M.TRANS	709.24.2571546	0001	06/03/2024	417347/2024
TEM ACO COMERCIO DISTR E BENEFIC EIRELI	MV22747	M.TRANS	709.24.2600427	0001	20/03/2024	428674/2024
TEM DIGITAL LTDA	316.406	TFFP/FX	406.24.0566389	0001	27/03/2024	406736/2024
TEMA ITENS DE DECORACAO LTDA	326.901	TFFP/FX	406.24.0569013	0001	27/03/2024	407565/2024
TEMAKERIA METROPOLE - COM. DE ALIM. LTDA - ME	228.501	TFFP/FX	406.24.0532665	0001	27/03/2024	391978/2024
TEMPAD CONSULT.EM TEMPOS,METODOS PROC.PROD.LTDA	176.545	TFFP/FX	406.24.0518209	0001	27/03/2024	383921/2024
TEMPERO DO BOM RESTAURANTE E LANCHONETE LTDA-ME	221.104	TFFP/FX	406.24.0530598	0001	27/03/2024	390871/2024
TEMPLO DE UMBANDA CPB E PAI TOBIAS D ARUANDA	211.049	TFFP/FX	406.24.0527614	0001	27/03/2024	389222/2024
TEMPO ADMINISTRADORA DE BENS EIRELI	193.788	TFFP/FX	406.24.0522849	0001	27/03/2024	386614/2024
TEMPO BOM CLIMATIZACAO EM SIST.DE AR CONDIC. LTD	194.301	ISS	292.24.4424520	0001	15/03/2024	375029/2024
TEMPO BOM CLIMATIZACAO EM SIST.DE AR CONDIC. LTD	194.301	TFFP/FX	406.24.0523018	0001	27/03/2024	386718/2024
TENBOOK LTDA	283.449	TFFP/FX	406.24.0552191	0001	27/03/2024	401062/2024
TENDO DOCUMENTACOES LTDA	282.973	TFFP/FX	406.24.0551974	0001	27/03/2024	400980/2024
TENDO IMOVEIS LTDA	239.921	TFFP/FX	406.24.0536297	0001	27/03/2024	393859/2024
TENEZ COMERCIO DE MATERIAIS ESPORTIVOS LTDA	304.231	TFFP/FX	406.24.0561327	0001	27/03/2024	404868/2024
TENNIS REVOLUTION NEGOCIOS DIGITAIS LTDA	298.493	ISS	291.24.4322969	0001	15/01/2024	373457/2024
TENNIS REVOLUTION NEGOCIOS DIGITAIS LTDA	298.493	ISS	291.24.4428580	0001	15/03/2024	373857/2024
TENNIS REVOLUTION NEGOCIOS DIGITAIS LTDA	298.493	TFFP/FX	406.24.0558902	0001	27/03/2024	403892/2024
TENNIS REVOLUTION NEGOCIOS DIGITAIS LTDA	298.493	ISS	291.24.4428577	0001	15/02/2024	373856/2024
TENOFER COMERCIO E SERVICOS LTDA	328.815	MULTA	704.24.2562726	0001	11/03/2024	411461/2024
TENOURY E HAK CELULARES LTDA	EPY8808	M.TRANS	709.24.2567302	0001	06/03/2024	415500/2024
TENOURY E HAK CELULARES LTDA	EPY8808	M.TRANS	709.24.2566717	0001	06/03/2024	415301/2024
TENOURY E HAK CELULARES LTDA	EPY8808	M.TRANS	709.24.2567057	0001	06/03/2024	415421/2024
TENOURY E HAK CELULARES LTDA	EPY8808	M.TRANS	709.24.2566837	0001	06/03/2024	415343/2024
TENOURY E HAK CELULARES LTDA	EPY8808	M.TRANS	709.24.2588325	0001	15/03/2024	422863/2024
TEOBALDO BOLDARIM NETO	521.020.014.000	IPTU	101.24.0226491	0003	12/03/2024	364327/2024
TEODOMIRO ROSSIM SANTANA TRANSPORTES - ME	256.406	TFFP/FX	406.24.0542128	0001	27/03/2024	396604/2024
TEODOR PETRINA A/C MARIA V.MIGDAL	402.014.044.000	IPTU	101.24.0212455	0003	15/03/2024	362323/2024
TEODORO BALDASSARRE	FW51F54	M.TRANS	709.24.2591876	0001	15/03/2024	424518/2024
TEODORO CINTRA DE ARAUJO	021.023.074.016	IPTU	101.24.0149796	0003	16/03/2024	356511/2024
TEODORO NEGOCIOS DIGITAIS LTDA	274.584	TFFP/FX	406.24.0548837	0001	27/03/2024	399639/2024
TEODORO SAMPAIO DE OLIVEIRA	006.087.029.000	IPTU	101.24.0066773	0003	12/03/2024	350906/2024
TEODOROS DIESEL COMERCIO E SERVICOS LTDA ME	218.985	TFFP/FX	406.24.0529927	0001	27/03/2024	390506/2024
TEOFILO RIBAMAR PEREIRA	DIL7402	M.TRANS	709.24.2568411	0001	06/03/2024	416043/2024
TEOFILO RIBAMAR PEREIRA	DIL7402	M.TRANS	709.24.2596738	0001	20/03/2024	426857/2024
TEOFILO VINICIUS SOARES DA SILVA COSTA	FFW3D24	M.TRANS	709.24.2585298	0001	15/03/2024	421507/2024
TEORIA E PRAXIS FORMACAO E TREINAMENTO LTDA - ME	253.928	TFFP/FX	406.24.0541190	0001	27/03/2024	396183/2024
TEOTONIO JOSE MARTINS - ESPOLIO	017.028.015.000	IPTU	101.24.0129226	0003	12/03/2024	354661/2024

TERA IT LTDA. - EPP	165.779	TFFP/FX	406.24.0515780	0001	27/03/2024	382603/2024
TERA SECURITY AUTOMACAO EIRELI	264.624	TFFP/FX	406.24.0545168	0001	27/03/2024	397989/2024
TERA SECURITY AUTOMACAO EIRELI	264.624	ISS	292.24.4323450	0001	15/01/2024	374353/2024
TERALTEC SERVICOS EM AUTOMACAO INDUSTRIAL LTDA	163.299	TFFP/FX	406.24.0515271	0001	27/03/2024	382311/2024
TERAPIA DE MAO MARIA MARCIA LEBRAO EIRELI	280.146	ISS	292.24.4415754	0001	15/03/2024	374552/2024
TERAPIA DE MAO MARIA MARCIA LEBRAO EIRELI	280.146	TFFP/FX	406.24.0550889	0001	27/03/2024	400539/2024
TERAPIA EMPORIO BAR LTDA	291.282	TFFP/FX	406.24.0555722	0001	27/03/2024	402539/2024
TERCIA FATIMA LEAO	203.894	TFFP/FX	406.24.0525685	0001	27/03/2024	388202/2024
TERCIO FELIPE DA SILVA	ENU080	M.TRANS	709.24.2603929	0001	22/03/2024	430224/2024
TERCIO FELIPE DA SILVA	006.008.030.008	IPU	101.24.0058276	0003	12/03/2024	350344/2024
TERCIO MARQUES RICARDO	EUB2096	M.TRANS	709.24.2597658	0001	20/03/2024	427328/2024
TERCIO WILLIAN QUATRONI	024.019.131.111	IPU	101.24.0160688	0003	15/03/2024	357457/2024
TERCYANO RUBENS LEAL DE SOUZA	BBB1B98	M.TRANS	709.24.2595311	0001	15/03/2024	426334/2024
TERESA ALENCAR VIANA	123.660	TFFP/FX	406.24.0508870	0001	27/03/2024	378831/2024
TERESA APARECIDA SPECOGNA FERREIRA	EUX9J28	M.TRANS	709.24.2601710	0001	20/03/2024	429350/2024
TERESA AQUINO SILVA	134.959	TFFP/FX	406.24.0510507	0001	27/03/2024	379660/2024
TERESA BRINO MENDES	002.006.042.000	IPU	101.24.0016447	0003	12/03/2024	346904/2024
TERESA BRINO MENDES	002.006.046.000	IPU	101.24.0016450	0003	12/03/2024	346906/2024
TERESA CAMILO SILVA	521.416.004.000	IPU	101.23.2792505	0009	18/03/2024	345601/2024
TERESA CRISTINA DOS SANTOS DIAS	FTK0958	M.TRANS	709.24.2606381	0001	22/03/2024	431404/2024
TERESA CRISTINA KINKEL SEREJO	023.051.080.011	IPU	101.24.0157137	0003	12/03/2024	357104/2024
TERESA DE ALMEIDA	LYR1A02	M.TRANS	709.24.2590535	0001	15/03/2024	423834/2024
TERESA DE ALMEIDA	LYR1A02	M.TRANS	709.24.2593003	0001	15/03/2024	425091/2024
TERESA DIAS DOS SANTOS ME	066.172	TFFP/FX	406.24.0502881	0001	27/03/2024	376162/2024
TERESA GOMIDE	534.155.027.000	IPU	101.24.0257429	0003	16/03/2024	368615/2024
TERESA MARLENE FRANZINI	016.015.104.084	IPU	101.24.0121583	0003	12/03/2024	354048/2024
TERESA RODRIGUES BUENO ADAO	EXI5F23	M.TRANS	709.24.2591691	0001	15/03/2024	424427/2024
TERESA ROSA	DBU8887	M.TRANS	709.24.2589594	0001	15/03/2024	423365/2024
TERESA ROSELI BELARMINO MARIANNO	006.028.132.000	IPU	101.24.0061071	0003	12/03/2024	350480/2024
TERESA TEIXEIRA COELHO	402.019.013.000	IPU	101.24.0212598	0003	15/03/2024	362347/2024
TERESINHA ALVES CORDEIRO	ISS CC	705.23.2807135	0009	07/03/2024	413170/2024	
TERESINHA BARBOZA	031.075.045.000	IPU	101.24.0197252	0003	17/03/2024	360593/2024
TERESINHA DIAS DA SILVA	FUQ0F87	M.TRANS	709.24.2593876	0001	15/03/2024	425549/2024
TERESINHA GALVAO DE SOUZA	BPE5891	M.TRANS	709.24.2586620	0001	15/03/2024	422142/2024
TERESINHA GOMES DA SILVA - ESPOLIO	532.533.001.107	IPU	101.24.0248410	0003	12/03/2024	367200/2024
TERESINHA GONCALVES DA COSTA	RF06B80	M.TRANS	709.24.2585401	0001	15/03/2024	421554/2024
TERESINHA JESUS SANTOS	EXD0B99	M.TRANS	709.24.2565323	0001	06/03/2024	414678/2024
TERESINHA JESUS SANTOS	EXD0B99	M.TRANS	709.24.2590350	0001	15/03/2024	423743/2024
TERESINHA MARIA DE LIMA	ERX7985	M.TRANS	709.24.2590420	0001	15/03/2024	423773/2024
TERESINHA RITA DE OLIVEIRA	533.201.022.000	IPU	101.24.0250283	0003	16/03/2024	367563/2024
TEREZA BATISTA DA ROZA KOVACS	620.607.003.000	IPU	101.24.0261319	0003	12/03/2024	369283/2024
TEREZA CRISTINA LIMA DE MELO	FOS5947	M.TRANS	709.24.2608049	0001	22/03/2024	432306/2024
TEREZA CRISTINA VITORIANO COLASSO	215.055	TFFP/FX	406.24.0528693	0001	27/03/2024	389795/2024
TEREZA DA SILVA	ISS CC	705.23.2805746	0009	07/03/2024	412681/2024	
TEREZA DA SILVA	521.411.012.000	IPU	101.24.0229994	0003	12/03/2024	364675/2024
TEREZA DE BARROS CONCEICAO	006.055.069.000	IPU	101.24.0065187	0003	12/03/2024	350744/2024
TEREZA DE FREITAS GOMES	032.068.149.000	IPU	101.24.0203118	0003	17/03/2024	361191/2024
TEREZA DE JESUS DE OLIVEIRA	524.006.003.004	IPU	101.24.0234949	0003	15/03/2024	365306/2024
TEREZA DE JESUS DE OLIVEIRA	524.006.003.007	IPU	101.24.0234952	0003	15/03/2024	365309/2024
TEREZA DE JESUS DE OLIVEIRA	524.006.003.008	IPU	101.24.0234953	0003	15/03/2024	365310/2024
TEREZA DE JESUS DE OLIVEIRA	524.006.003.006	IPU	101.24.0234951	0003	15/03/2024	365308/2024
TEREZA DE JESUS DE OLIVEIRA	524.006.003.005	IPU	101.24.0234950	0003	15/03/2024	365307/2024
TEREZA DE JESUS DE OLIVEIRA	005.011.032.561	IPU	101.24.0050839	0003	15/03/2024	349710/2024
TEREZA DELTA	ISS CC	705.23.2802158	0009	07/03/2024	411688/2024	
TEREZA FLORINDA DE BRITO	532.100.114.000	IPU	101.23.2751607	0010	06/03/2024	345421/2024
TEREZA FLORINDA DE BRITO	532.100.114.000	IPU	101.24.0244616	0003	12/03/2024	366613/2024
TEREZA GOMES TERTULIANO - ME	157.884	TFFP/FX	406.24.0514271	0001	27/03/2024	381743/2024
TEREZA GUERRA DA SILVA	031.048.017.000	IPU	101.24.0196234	0003	17/03/2024	360469/2024
TEREZA KARINE VASCONCELOS REIS	016.015.121.042	IPU	101.24.0121779	0003	12/03/2024	354068/2024
TEREZA KAVABATA	CMU7302	M.TRANS	709.24.2573788	0001	06/03/2024	418533/2024
TEREZA LIMA DO AMARAL	003.047.012.376	IPU	101.24.0030654	0003	17/03/2024	347980/2024
TEREZA MANSSUR FONTOLAN	EGH9D53	M.TRANS	709.24.2606886	0001	22/03/2024	431670/2024
TEREZA MENEZES RODRIGUES	GGC5A09	M.TRANS	709.24.2606492	0001	22/03/2024	431478/2024
TEREZA QUARESMA NERES	534.302.088.000	CIP	105.24.0274903	0003	29/03/2024	372971/2024
TEREZA ROCHA FERREIRA	ETH8691	M.TRANS	709.24.2567615	0001	06/03/2024	415649/2024
TEREZA RODRIGUES DE SOUZA	ISS CC	705.23.2807671	0009	07/03/2024	413380/2024	
TEREZA ROSA DA SILVA LECA	001.094.016.000	IPU	101.24.0014238	0003	12/03/2024	346791/2024
TEREZA VALENTIM DA SILVA	169.309	TFFP/FX	406.24.0516501	0001	27/03/2024	382994/2024
TEREZINHA ANDRADE DE QUEIROZ	FSW5D50	M.TRANS	709.24.2593375	0001	15/03/2024	425289/2024
TEREZINHA APARECIDA QUEIROZ OLIVEIRA SOUZA	CPH7342	M.TRANS	709.24.2572635	0001	06/03/2024	417943/2024
TEREZINHA BEZERRA LOPES COSTA	031.038.062.010	IPU	101.24.0195931	0003	17/03/2024	360439/2024
TEREZINHA BRAGA INACIO	021.090.063.000	IPU	101.24.0152951	0003	16/03/2024	356770/2024
TEREZINHA CAMPANHA DE MENEZES BORDINI	ENC7D21	M.TRANS	709.24.2586202	0001	15/03/2024	421920/2024
TEREZINHA CONCEICAO DA SILVA	533.208.044.000	IPU	101.24.0250625	0003	16/03/2024	367602/2024
TEREZINHA CORREA	534.128.009.000	IPU	101.24.0256322	0003	16/03/2024	368410/2024
TEREZINHA CORREA	ISS CC	705.23.2807613	0009	07/03/2024	413346/2024	
TEREZINHA CORREA MEIRELES	FKW6557	M.TRANS	709.24.2586920	0001	15/03/2024	422280/2024
TEREZINHA COSTA DA SILVA	510.106.060.000	CIP	105.24.0272240	0003	29/03/2024	371818/2024
TEREZINHA CRISTINA DE LIMA OLIVEIRA - ME	231.576	TFFP/FX	406.24.0533548	0001	27/03/2024	392430/2024
TEREZINHA DA PENHA CARDOSO DE SOUZA	GHX0J12	M.TRANS	709.24.2601343	0001	20/03/2024	429170/2024
TEREZINHA DA PENHA CARDOSO DE SOUZA	GHX0J12	M.TRANS	709.24.2585728	0001	15/03/2024	421720/2024
TEREZINHA DAS DORES MASSENSINI	ISS CC	705.23.2802334	0009	07/03/2024	411740/2024	
TEREZINHA DE FATIMA DE CARVALHO	510.116.006.000	IPU	101.24.0215272	0003	23/03/2024	362716/2024
TEREZINHA DE FATIMA FERREIRA NORI	FNG1D18	M.TRANS	709.24.2599651	0001	20/03/2024	428289/2024
TEREZINHA DE FATIMA LOPES OLIVEIRA MOLAR	CIL9A24	M.TRANS	709.24.2574483	0001	06/03/2024	418942/2024
TEREZINHA DE FATIMA MOTA	524.208.026.000	IPU	101.24.0236161	0003	15/03/2024	365490/2024
TEREZINHA DE JESUS ALBANO	017.017.040.000	IPU	101.24.0127777	0003	12/03/2024	354540/2024
TEREZINHA DE JESUS ALBANO - ESPOLIO	031.007.037.000	IPU	101.24.0194344	0003	17/03/2024	360303/2024
TEREZINHA DE JESUS ALBANO (ESPOLIO)	017.015.054.000	IPU	101.24.0127723	0003	12/03/2024	354537/2024
TEREZINHA DE JESUS MARTINS	512.037.041.000	IPU	101.24.0223714	0003	23/03/2024	363879/2024
TEREZINHA DE JESUS PINHEIRO ALVES	532.200.037.000	IPU	101.24.0246010	0003	12/03/2024	366796/2024
TEREZINHA DE MARCO SAVOY DE FRANCA	BNX7967	M.TRANS	709.24.2586465	0001	15/03/2024	422053/2024
TEREZINHA DE OLIVEIRA ARAUJO NETO	CIR4I84	M.TRANS	709.24.2601484	0001	20/03/2024	429244/2024
TEREZINHA DE OLIVEIRA FIORI - ESPOLIO	005.007.039.003	IPU	101.24.0049545	0003	12/03/2024	349617/2024
TEREZINHA DE OLIVEIRA FIORI - ESPOLIO	005.007.039.006	IPU	101.24.0049548	0003	12/03/2024	349620/2024
TEREZINHA DE OLIVEIRA FIORI - ESPOLIO	005.007.039.002	IPU	101.24.0049544	0003	12/03/2024	349616/2024
TEREZINHA DE OLIVEIRA FIORI - ESPOLIO	005.007.039.005	IPU	101.24.0049547	0003	12/03/2024	349619/2024
TEREZINHA DE OLIVEIRA FIORI-ESPOLIO	005.007.039.007	IPU	101.24.0049549	0003	12/03/2024	349621/2024
TEREZINHA DE OLIVEIRA FIORI-ESPOLIO	005.007.039.004	IPU	101.24.0049546	0003	12/03/2024	349618/2024
TEREZINHA ESTEGANI - ESPOLIO	ISS CC	705.23.2804033	0009	07/03/2024	412132/2024	
TEREZINHA GIMENEZ BODO ME.	124.642	TFFP/FX	406.24.0509015	0001	27/03/2024	378906/2024
TEREZINHA LOPES COSTA	ISS CC	705.23.2805238	0009	07/03/2024	412527/2024	
TEREZINHA LOPES COSTA	032.072.072.000	IPU	101.24.0203186	0003	17/03/2024	361212/2024
TEREZINHA LOPES DE OLIVEIRA - ME	172.071	TFFP/FX	406.24.0517100	0001	27/03/2024	383332/2024



TEREZINHA LOPES MAGALHAES	BMV4C86	M.TRANS	709.24.2573969	0001	06/03/2024	418627/2024
TEREZINHA LUIS BARBOSA MARTINS	150.497	TFFP/FX	406.24.0512936	0001	27/03/2024	381006/2024
TEREZINHA MARIA DA SILVA - ESPOLIO	026.044.019.000	IPTU	101.24.0173747	0003	12/03/2024	358521/2024
TEREZINHA MARIA DA SILVA BRAGA	030.163.020.000	IPTU	101.23.3115074	0005	21/03/2024	345893/2024
TEREZINHA MARIA DE ARAUJO SANTOS	533.110.048.000	IPTU	101.24.0249774	0003	16/03/2024	367488/2024
TEREZINHA MISLENE GALVAO GLASER	025.008.053.090	IPTU	101.24.0165423	0003	17/03/2024	357879/2024
TEREZINHA PEREIRA DE LIMA	005.027.037.000	IPTU	101.24.0052108	0003	12/03/2024	349822/2024
TEREZINHA PEREIRA DE SOUSA	512.100.060.022	IPTU	101.24.0224669	0003	12/03/2024	363986/2024
TEREZINHA PEREIRA DOS SANTOS	082.082	TFFP/FX	406.24.0503922	0001	27/03/2024	376481/2024
TEREZINHA PEREIRA DOS SANTOS ESTAMPARIA ME	195.345	TFFP/FX	406.24.0523334	0001	27/03/2024	386902/2024
TEREZINHA PEREIRA JANUARIO DE LIMA	EDM6704	M.TRANS	709.24.2573756	0001	06/03/2024	418512/2024
TEREZINHA PEREIRA LEO DA SILVA	523.314.031.000	IPTU	101.24.0234811	0003	12/03/2024	365290/2024
TEREZINHA RABELO DE MATOS		ISS CC	705.23.2802657	0009	07/03/2024	411804/2024
TEREZINHA RODRIGUES DE ALMEIDA	532.115.073.000	IPTU	101.24.0245564	0003	12/03/2024	366729/2024
TEREZINHA RODRIGUES DE ALMEIDA		ISS CC	705.23.2806343	0009	07/03/2024	412884/2024
TEREZINHA SANTOS SILVA	208.578	TFFP/FX	406.24.0526939	0001	27/03/2024	388837/2024
TEREZINHA SOLANGE DE OLIVEIRA	DTP4925	M.TRANS	709.24.2568623	0001	06/03/2024	416144/2024
TEREZINHA VIEIRA DA SILVA	101.404	TFFP/FX	406.24.0506018	0001	27/03/2024	377488/2024
TEREZO MACHADO ALMEIDA	511.012.018.000	IPTU	101.24.0219394	0003	15/03/2024	363338/2024
TERITANIA FREIRE ARCORVERDE	020.032.009.004	IPTU	101.24.0142372	0003	15/03/2024	355784/2024
TERPLAN EMPREENDIMENTOS IMOBILIARIOS LTDA	003.048.126.097	CIP	105.24.0270220	0003	29/03/2024	371382/2024
TERPLAN EMPREENDIMENTOS IMOBILIARIOS LTDA	003.048.126.097	IPTU	101.24.0034087	0003	17/03/2024	348435/2024
TERRA & TERRA CONSULT. EM RECURSOS HUMANOS LTDA	190.068	TFFP/FX	406.24.0521786	0001	27/03/2024	385990/2024
TERRA BERNARDO PRODUCOES ARTISTICAS EIRELI - ME	211.592	TFFP/FX	406.24.0527776	0001	27/03/2024	389303/2024
TERRA DI TOSCANA EMPREENDIMENTOS IMOBIL. LTDA	001.020.017.000	IPTU	101.24.0003131	0003	12/03/2024	346184/2024
TERRA MAE INSTITUTO DE ENSINO LTDA	311.543	ISS	291.23.4277647	0001	15/11/2023	373345/2024
TERRA MAE INSTITUTO DE ENSINO LTDA	311.543	ISS	291.23.4277651	0001	15/12/2023	373346/2024
TERRA MAE INSTITUTO DE ENSINO LTDA	311.543	ISS	291.23.4277625	0001	15/06/2023	373340/2024
TERRA MAE INSTITUTO DE ENSINO LTDA	311.543	ISS	291.23.4277611	0001	15/03/2023	373337/2024
TERRA MAE INSTITUTO DE ENSINO LTDA	311.543	ISS	291.23.4277645	0001	15/10/2023	373344/2024
TERRA MAE INSTITUTO DE ENSINO LTDA	311.543	ISS	291.23.4277639	0001	15/09/2023	373343/2024
TERRA MAE INSTITUTO DE ENSINO LTDA	311.543	ISS	291.23.4277629	0001	15/07/2023	373341/2024
TERRA MAE INSTITUTO DE ENSINO LTDA	311.543	ISS	292.23.4277392	0001	15/03/2023	373916/2024
TERRA MAE INSTITUTO DE ENSINO LTDA	311.543	ISS	291.23.4277617	0001	15/04/2023	373338/2024
TERRA MAE INSTITUTO DE ENSINO LTDA	311.543	ISS	291.23.4277619	0001	15/05/2023	373339/2024
TERRA MAE INSTITUTO DE ENSINO LTDA	311.543	ISS	292.23.4277398	0001	15/04/2023	373917/2024
TERRA MAE INSTITUTO DE ENSINO LTDA	311.543	ISS	291.23.4277631	0001	15/08/2023	373342/2024
TERRA MAE INSTITUTO DE ENSINO LTDA	311.543	ISS	292.23.4277386	0001	15/02/2023	373915/2024
TERRA VIVA - MOVIMENTO DE RESISTENCIA ECOLOGICA	167.992	TFFP/FX	406.24.0516217	0001	27/03/2024	382846/2024
TERRACO GOURMET SBC LTDA	338.344	TFFP/FX	406.24.0572338	0001	27/03/2024	408525/2024
TERRACO PAULA BAR E RESTAURANTE LTDA	305.084	TFFP/FX	406.24.0561650	0001	27/03/2024	404990/2024
TERRACOS SANTA TEREZINHA INCORPORADORA SPE LTDA	287.722	TFFP/FX	406.24.0554130	0001	27/03/2024	401928/2024
TERRAPLENAGEM BRASILIA LTDA	512.033.001.030	IPTU	101.24.0223540	0003	12/03/2024	363854/2024
TERRAPLENAGEM BRASILIA LTDA	512.033.001.079	IPTU	101.24.0223588	0003	12/03/2024	363862/2024
TERTIUM SERVICOS DE LOCACAO DE MAO DE OBRA LTDA	193.840	TFFP/FX	406.24.0522865	0001	27/03/2024	386627/2024
TERUO IWAMOTO	524.112.010.000	IPTU	101.24.0235785	0003	15/03/2024	365451/2024
TESE CONTABILIDADE LTDA	183.583	ISS	291.24.4422599	0001	15/03/2024	373720/2024
TESE CONTABILIDADE LTDA	183.583	TFFP/FX	406.24.0519999	0001	27/03/2024	384969/2024
TESS EVENTOS E TURISMO EIRELI - ME	191.854	TFFP/FX	406.24.0522315	0001	27/03/2024	386296/2024
TETRA B EMPREENDIMENTOS E PARTICIPACOES LTDA.	012.057.030.194	IPTU	101.24.0105469	0003	15/03/2024	352901/2024
TETSURO MORI MATSUSHITA	625.301.001.000	IPTUTCE	103.24.0263080	0003	17/03/2024	371109/2024
TETSUYA TAJIRI	524.216.013.000	IPTU	101.24.0236253	0003	15/03/2024	365500/2024
TETUO MURAKAMI	410.027.116.000	CIP	105.24.0272187	0003	29/03/2024	371798/2024
TEVERE - SERV.DE PROPAG. E INTER. DE NEG. LTDA	224.190	TFFP/FX	406.24.0531576	0001	27/03/2024	391414/2024
TEVERE -SERV.DE PROPAG.E INTERM. DE NEG. LTDA	253.647	TFFP/FX	406.24.0541085	0001	27/03/2024	396140/2024
TEVERSON SIDNEI MUNIZ	CSH8H95	M.TRANS	709.24.2603830	0001	22/03/2024	430169/2024
TEXAS SMOKE HOUSE LTDA	324.314	TFFP/FX	406.24.0568387	0001	27/03/2024	407359/2024
TEXTIL COMERCIO & REPRESENTACOES DO VEST. LTDA	214.012	TFFP/FX	406.24.0528347	0001	27/03/2024	389607/2024
TEXTO AUREO DISTRIBUIDORA E ENCADERNADORA LTDA	174.196	TFFP/FX	406.24.0517625	0001	27/03/2024	383604/2024
TEZOLIM SERVICOS DE LIMPEZA E CONSERVACAO LTDA	177.933	TFFP/FX	406.24.0518553	0001	27/03/2024	384120/2024
TF AGENCIA DE VIAGENS LIMITADA	329.615	TFFP/FX	406.24.0569748	0001	27/03/2024	407784/2024
TF EXECUCAO E ADMINISTRACAO DE OBRAS EIRELI	264.187	TFFP/FX	406.24.0545023	0001	27/03/2024	397921/2024
TF SERVICOS MEDICOS LTDA	232.458	TFFP/FX	406.24.0533811	0001	27/03/2024	392573/2024
TFC MERCADOS AUTONOMOS E CONSULTORIA LTDA	305.506	TFFP/FX	406.24.0561816	0001	27/03/2024	405059/2024
TFX PRODUCOES LTDA - EPP	211.740	TFFP/FX	406.24.0527817	0001	27/03/2024	389330/2024
TFX STARTUP NEGOCIOS DIGITAIS - EIRELI - ME	256.706	ISS	292.24.4323432	0001	15/01/2024	374337/2024
TFX STARTUP NEGOCIOS DIGITAIS - EIRELI - ME	256.706	TFFP/FX	406.24.0542234	0001	27/03/2024	396655/2024
TG QUALIDADE DE SOFTWARE LTDA-ME	225.134	TFFP/FX	406.24.0531882	0001	27/03/2024	391570/2024
TGA CONSULTORIA E GESTAO FINANCEIRA LTDA	314.263	TFFP/FX	406.24.0565544	0001	27/03/2024	406440/2024
TGD TRANSPORTES LTDA	232.849	TFFP/FX	406.24.0533960	0001	27/03/2024	392626/2024
TGF TRANSPORTES E SERVICOS LTDA	279.256	TFFP/FX	406.24.0550526	0001	27/03/2024	400388/2024
TGI REPRESENTACOES E DISTRIBUICAO EIRELI - ME	247.286	TFFP/FX	406.24.0538819	0001	27/03/2024	395093/2024
TGM BISSOLI PRODUTOS DIGITAIS LTDA.	288.626	TFFP/FX	406.24.0554533	0001	27/03/2024	402080/2024
TGS SERVICOS E NEGOCIOS DIGITAIS LTDA	275.891	TFFP/FX	406.24.0549321	0001	27/03/2024	399856/2024
TH TRANSPORTES E LOCACAO DE VEICULOS LTD	DIH1C82	M.TRANS	709.24.2608249	0001	22/03/2024	432408/2024
THABATA LEITE CASTILHO CUNHA	228.871	ISS	292.24.4425375	0001	15/03/2024	375061/2024
THABATA LEITE CASTILHO CUNHA	228.871	TFFP/FX	406.24.0532786	0001	27/03/2024	392047/2024
THABATA SILVA VEIGA	271.196	TFFP/FX	406.24.0547562	0001	27/03/2024	399061/2024
THAEVE PROPAGANDA E PUBLICIDADE LTDA-ME	192.455	TFFP/FX	406.24.0522487	0001	27/03/2024	386396/2024
THAGUS PROJETOS S/C LTDA.	122.235	TFFP/FX	406.24.0508670	0001	27/03/2024	378740/2024
THAIANI STELLA RIBEIRO	GHL0H74	M.TRANS	709.24.2589616	0001	15/03/2024	423373/2024
THAILA FERREIRA DO PRADO	DOK6J71	M.TRANS	709.24.2567943	0001	06/03/2024	415775/2024
THAINA ANJOS DOS SANTOS	FZE4309	M.TRANS	709.24.2571385	0001	06/03/2024	417243/2024
THAINA CRISTINA DE SA	DXQJ640	M.TRANS	709.24.2606363	0001	22/03/2024	431393/2024
THAINA GASPAR DA SILVA	FQ06167	M.TRANS	709.24.2590192	0001	15/03/2024	423652/2024
THAINA GONCALES SANTOS	285.557	TFFP/FX	406.24.0553130	0001	27/03/2024	401455/2024
THAINA LUIZ PEREIRA	KWE3J29	M.TRANS	709.24.2565030	0001	06/03/2024	414541/2024
THAINA OLIVEIRA SANTOS	CYP4J05	M.TRANS	709.24.2590515	0001	15/03/2024	423822/2024
THAINA R. S. ALIENDE INTERIORES	315.984	TFFP/FX	406.24.0566307	0001	27/03/2024	406699/2024
THAINA RAPHAEL SANTOS ALIENDE	308.311	TFFP/FX	406.24.0562934	0001	27/03/2024	405493/2024
THAINA RODRIGUES ROCHA		PP/FUNE	702.23.4012392	0006	23/03/2024	411212/2024
THAINA STEPHANIE SIMIONE ALVES	FAS6C34	M.TRANS	709.24.2590970	0001	15/03/2024	424082/2024
THAIS AKINA UEMURA	EHH2I26	M.TRANS	709.24.2593332	0001	15/03/2024	425271/2024
THAIS ALENCAR PINTO FRACAROLI - ME	260.898	TFSANIT	407.24.0260778	0002	27/03/2024	409845/2024
THAIS ALENCAR PINTO FRACAROLI - ME	260.898	TFFP/FX	406.24.0543781	0001	27/03/2024	397382/2024
THAIS ALMEIDA DE VASCONCELOS RIBEIRO	511.001.048.313	IPTU	101.24.0218811	0003	15/03/2024	363199/2024
THAIS ALMEIDA JORDAO	268.938	TFFP/FX	406.24.0546746	0001	27/03/2024	398681/2024
THAIS ALVES FAGUNDES	DUC7425	M.TRANS	709.24.2565748	0001	06/03/2024	414877/2024
THAIS ALVES FAGUNDES	DUC7425	M.TRANS	709.24.2608285	0001	22/03/2024	432426/2024
THAIS ALVES RODRIGUES	DAL1E03	M.TRANS	709.24.2601835	0001	20/03/2024	429434/2024
THAIS ANDRADE DOS SANTOS	032.073.062.084	IPTU	101.24.0203388	0003	17/03/2024	361254/2024
THAIS ANDRADE YENDO	265.051	TFFP/FX	406.24.0545324	0001	27/03/2024	398054/2024
THAIS APARECIDA GOMES ILIES	FEY4684	M.TRANS	709.24.2590585	0001	15/03/2024	423858/2024
THAIS APARECIDA OLIVEIRA MARTINS	315.620	TFFP/FX	406.24.0566133	0001	27/03/2024	406639/2024



THAIS APARECIDA POZZO	276.351	TFFP/FX	406.24.0549485	0001	27/03/2024	399931/2024
THAIS APARECIDA SANTOS LIMA	179.860	TFFP/FX	406.24.0519031	0001	27/03/2024	384405/2024
THAIS BARBOSA DOS SANTOS	FXF9E86	M.TRANS	709.24.2567720	0001	06/03/2024	415674/2024
THAIS BATISTA CHACON	014.029.009.053	IPTU	101.24.0114531	0003	12/03/2024	353492/2024
THAIS BISPO DOS SANTOS DE SA	FZR7J38	M.TRANS	709.24.2574105	0001	06/03/2024	418691/2024
THAIS BISPO DOS SANTOS DE SA	FZR7J38	M.TRANS	709.24.2595328	0001	15/03/2024	426339/2024
THAIS BISPO DOS SANTOS DE SA	FZR7J38	M.TRANS	709.24.2595405	0001	15/03/2024	426388/2024
THAIS BISPO DOS SANTOS DE SA	FZR7J38	M.TRANS	709.24.2568476	0001	06/03/2024	416075/2024
THAIS BOUERI DE SOUZA	EMD8349	M.TRANS	709.24.2605216	0001	22/03/2024	430735/2024
THAIS CAMARGO	012.063.005.000	IPTU	101.24.0105830	0003	15/03/2024	352913/2024
THAIS CAMPOS TAVARES LEONCIO DA SILVA	021.007.070.084	IPTU	101.24.0147605	0003	16/03/2024	356337/2024
THAIS CAROLINE VASSOLER VALDEZ PONTES	231.747	MULTA	704.24.2584127	0001	26/03/2024	411503/2024
THAIS CRISTHINE DE SOUZA	020.116.023.170	IPTU	101.24.0146781	0003	15/03/2024	356231/2024
THAIS CRISTHINI SACCO CONTABILIDADE	288.186	ISS	292.24.4323109	0001	15/01/2024	374089/2024
THAIS CRISTHINI SACCO CONTABILIDADE	288.186	TFFP/FX	406.24.0554352	0001	27/03/2024	402008/2024
THAIS CRISTINA CARDOSO BATISTA	GFP1E38	M.TRANS	709.24.2592551	0001	15/03/2024	424841/2024
THAIS CRISTINA CARDOSO BATISTA	GFP1E38	M.TRANS	709.24.2587240	0001	15/03/2024	422449/2024
THAIS CRISTINA DA CONCEICAO RABESCO		PP/FUNE	702.23.4008232	0012	27/03/2024	411110/2024
THAIS CRISTINA DA COSTA GHIPELLI CAMPOS	006.120.005.104	IPTU	101.24.0067387	0003	12/03/2024	350969/2024
THAIS CRISTINA FERREIRA DE SOUZA	EJH3955	M.TRANS	709.24.2591004	0001	15/03/2024	424098/2024
THAIS CRISTINA GUIRAU	170.754	TFFP/FX	406.24.0516809	0001	27/03/2024	383171/2024
THAIS CRISTINA MOTA CAMPOS	CRI3037	M.TRANS	709.24.2590672	0001	15/03/2024	423912/2024
THAIS CRISTINA VIEIRA	311.179	TFFP/FX	406.24.0564180	0001	27/03/2024	405935/2024
THAIS CUZZIOL DEMARCHI ME	211.385	TFFP/FX	406.24.0527714	0001	27/03/2024	389277/2024
THAIS DA FONSECA	003.047.016.220	IPTU	101.24.0032481	0003	17/03/2024	348215/2024
THAIS DA SILVA MAFFEI	512.033.001.095	IPTU	101.24.0223604	0003	14/03/2024	363864/2024
THAIS DANUBIA SILVA SOUSA	GGM9B27	M.TRANS	709.24.2565493	0001	06/03/2024	414771/2024
THAIS DE LIMA SOUZA	188.361	TFFP/FX	406.24.0521328	0001	27/03/2024	385738/2024
THAIS DE OLIVEIRA FERREIRA	DXO8535	M.TRANS	709.24.2600951	0001	20/03/2024	428952/2024
THAIS DE SOUZA SILVA	AJH3094	M.TRANS	709.24.2616420	0001	28/03/2024	433492/2024
THAIS DIONEIA GUILHEM DE SOUZA ROSSI	EDC6040	M.TRANS	709.24.2595755	0001	15/03/2024	426592/2024
THAIS DIONEIA GUILHEM DE SOUZA ROSSI	EDC6040	M.TRANS	709.24.2573343	0001	06/03/2024	418308/2024
THAIS DIONEIA GUILHEM DE SOUZA ROSSI	264.948	TFFP/FX	406.24.0545288	0001	27/03/2024	398036/2024
THAIS DIONEIA GUILHEM DE SOUZA ROSSI	EDC6040	M.TRANS	709.24.2573360	0001	06/03/2024	418319/2024
THAIS DO PRADO PROSPECCAO E APOIO ADM LTDA	280.784	TFFP/FX	406.24.0551138	0001	27/03/2024	400642/2024
THAIS DOS SANTOS MENEZES	293.155	TFFP/FX	406.24.0556579	0001	27/03/2024	402900/2024
THAIS DOS SANTOS PEREIRA CABELEIREIROS	274.684	TFFP/FX	406.24.0548875	0001	27/03/2024	399657/2024
THAIS FEITOSA ARAUJO	012.007.096.227	IPTU	101.24.0100760	0003	15/03/2024	352629/2024
THAIS FERIAN	019.015.029.164	IPTU	101.24.0137629	0003	16/03/2024	355346/2024
THAIS FERNANDA BRANDAO DA SILVA	FUR6H21	M.TRANS	709.24.2569415	0001	06/03/2024	416429/2024
THAIS FERREIRA MARQUES SILVA	GJG0625	M.TRANS	709.24.2571488	0001	06/03/2024	417311/2024
THAIS FITTIPALDI RODRIGUES	183.308	TFFP/FX	406.24.0519921	0001	27/03/2024	384923/2024
THAIS FLORES REIS DE FREITAS	217.046	TFFP/FX	406.24.0529305	0001	27/03/2024	390151/2024
THAIS GARCIA TITO	FWE2695	M.TRANS	709.24.2589192	0001	15/03/2024	423149/2024
THAIS GERMANO PEREIRA	222.614	ISS	292.24.4323348	0001	15/01/2024	374261/2024
THAIS GERMANO PEREIRA	222.614	TFFP/FX	406.24.0531050	0001	27/03/2024	391130/2024
THAIS GOMES ALVES	FEK4725	M.TRANS	709.24.2607187	0001	22/03/2024	431830/2024
THAIS GOMES TEODORO	FRG7G77	M.TRANS	709.24.2574550	0001	06/03/2024	418982/2024
THAIS GONCALVES TEIXEIRA	140.082	TFFP/FX	406.24.0511245	0001	27/03/2024	380070/2024
THAIS LIMA DOS SANTOS SILVA	025.008.053.014	IPTU	101.24.0165347	0003	17/03/2024	357869/2024
THAIS LOPES DE SOUSA	SVT6G19	M.TRANS	709.24.2616122	0001	28/03/2024	433226/2024
THAIS LORENZINI	FKC1125	M.TRANS	709.24.2605330	0001	22/03/2024	430789/2024
THAIS MACHADO DE SOUZA	279.941	TFFP/FX	406.24.0550803	0001	27/03/2024	400505/2024
THAIS MARIA DE CASTRO CORDEIRO	EZY9C37	M.TRANS	709.24.2573067	0001	06/03/2024	418148/2024
THAIS MARIANO CAMPANHA	256.708	TFFP/FX	406.24.0542235	0001	27/03/2024	396656/2024
THAIS MASSARINI ROSA FERREIRA	231.314	TFFP/FX	406.24.0533459	0001	27/03/2024	392381/2024
THAIS MAXIMIANO RODRIGUES	CHA4D51	M.TRANS	709.24.2615567	0001	28/03/2024	433005/2024
THAIS MELO DE MENDONCA	218.337	TFFP/FX	406.24.0529721	0001	27/03/2024	390379/2024
THAIS NERIS FREITAS	FB06112	M.TRANS	709.24.2591235	0001	15/03/2024	424209/2024
THAIS PACHECO STORTI ME	199.069	TFFP/FX	406.24.0524411	0001	27/03/2024	387552/2024
THAIS PALMA MELLO NASCIMENTO EIRELI	259.946	TFFP/FX	406.24.0543421	0001	27/03/2024	397235/2024
THAIS PAOLA MARQUES	027.008.029.000	IPTU	101.23.2915332	0007	05/03/2024	345683/2024
THAIS PAOLA MARQUES	027.008.029.000	IPTU	101.24.0176088	0003	12/03/2024	358748/2024
THAIS PATERNO DUARTE	FEQ9013	M.TRANS	709.24.2571639	0001	06/03/2024	417397/2024
THAIS POLLI DO ESPIRITO SANTO		ISS CC	705.23.2801704	0009	07/03/2024	411607/2024
THAIS RIBEIRO ASSESSORIA E SERVICOS ADM.EIRELI	291.797	TFFP/FX	406.24.0555961	0001	27/03/2024	402645/2024
THAIS RIBEIRO LOPES	AZU2776	M.TRANS	709.24.2616821	0001	28/03/2024	433729/2024
THAIS RODRIGUES DE MENEZES		ISS CC	705.23.2806881	0009	07/03/2024	413106/2024
THAIS RODRIGUES MARCELINO	231.279	TFFP/FX	406.24.0533442	0001	27/03/2024	392374/2024
THAIS ROSA ODONTOLOGIA LTDA	316.285	TFFP/FX	406.24.0566343	0001	27/03/2024	406717/2024
THAIS SANTOS DE SIQUEIRA	314.878	TFFP/FX	406.24.0565827	0001	27/03/2024	406535/2024
THAIS SARAIVA GOMES LTDA	287.201	TFFP/FX	406.24.0553914	0001	27/03/2024	401829/2024
THAIS SOUSA PENHA		ISS CC	705.23.2806997	0009	07/03/2024	413138/2024
THAIS SOUSA PENHA	533.216.114.000	IPTU	101.24.0251126	0003	16/03/2024	367678/2024
THAIS SOUZA DE OLIVEIRA CASTRO	EBB3649	M.TRANS	709.24.2572703	0001	06/03/2024	417975/2024
THAIS SOUZA NAZARIO	025.056.017.094	IPTU	101.24.0167368	0003	17/03/2024	358031/2024
THAIS TAVARES FREIRE MARCONDES MACIEL	178.536	TFFP/FX	406.24.0518706	0001	27/03/2024	384212/2024
THAIS TIEMY IROKAWA	250.696	TFFP/FX	406.24.0540021	0001	27/03/2024	395658/2024
THAIS UEDA SENSON VET	269.212	TFFP/FX	406.24.0546867	0001	27/03/2024	398738/2024
THAIS VELOSO FERREIRA - SERVICOS ADMINISTRATIVOS	262.765	TFFP/FX	406.24.0544466	0001	27/03/2024	397696/2024
THAIS VIOLA DE OLIVEIRA	258.149	TFFP/FX	406.24.0542760	0001	27/03/2024	396916/2024
THAIS ZAMPONIO SILVA	229.122	TFFP/FX	406.24.0532866	0001	27/03/2024	392089/2024
THAISANI ANTUNES NAGADO	ETO8003	M.TRANS	709.24.2573891	0001	06/03/2024	418588/2024
THAISE NASCIMENTO LOPES	245.483	TFFP/FX	406.24.0538180	0001	27/03/2024	394800/2024
THAISE SABINA PORFIDA VEGINI FROZI ODONTOLOGIA	271.273	TFFP/FX	406.24.0547590	0001	27/03/2024	399074/2024
THAISMARK NEGOCIOS DIGITAIS EIRELI	272.233	TFFP/FX	406.24.0547958	0001	27/03/2024	399232/2024
THAJI RODRIGUES DI CATTE	016.015.139.228	IPTU	101.24.0124020	0003	12/03/2024	354284/2024
THALE TRANSPORTES E LOGISTICA EIRELI EPP	241.253	TFFP/FX	406.24.0536772	0001	27/03/2024	394094/2024
THALES BENTO SANTOS	FLT3F01	M.TRANS	709.24.2608679	0001	22/03/2024	432639/2024
THALES LUIZ APARECIDO SILVA	ERX5021	M.TRANS	709.24.2568164	0001	06/03/2024	415906/2024
THALES MONTEIRO CABRAL DOS SANTOS	EET2817	M.TRANS	709.24.2607097	0001	22/03/2024	431779/2024
THALES NACHABE ORTEGA	002.073.027.352	IPTU	101.24.0024019	0003	12/03/2024	347439/2024
THALES PEREIRA SANSO SILVA	024.012.068.094	IPTU	101.24.0159370	0003	15/03/2024	357324/2024
THALIA DE BRITO CORDEIRO	245.332	TFFP/FX	406.24.0538121	0001	27/03/2024	394769/2024
THALINE ROCHA MALVEZI	237.750	TFFP/FX	406.24.0535568	0001	27/03/2024	393504/2024
THALITA ALVES CARNEIRO FERREIRA	DQV2B88	M.TRANS	709.24.2570084	0001	06/03/2024	416708/2024
THALITA BARROS VIEIRA XAVIER	DSC5688	M.TRANS	709.24.2605073	0001	22/03/2024	430656/2024
THALITA BARROS VIEIRA XAVIER	DSC5688	M.TRANS	709.24.2589181	0001	15/03/2024	423144/2024
THALITA DE SA CESTARI	208.877	TFFP/FX	406.24.0527019	0001	27/03/2024	388874/2024
THALITA DE SOUSA	004.100.093.064	IPTU	101.24.0047768	0003	15/03/2024	349520/2024
THALITA DE SOUZA SOARES SILVA CONSULTORIA	269.962	TFFP/FX	406.24.0547142	0001	27/03/2024	398855/2024
THALITA ELOA VELOSO	177.093	MULTA	704.24.2528414	0001	05/03/2024	411377/2024
THALITA FERREIRA DA SILVA	PWJ9E93	M.TRANS	709.24.2604054	0001	22/03/2024	430291/2024
THALITA GONCALVES DOS SANTOS	033.124.052.124	IPTU	101.24.0211841	0003	16/03/2024	362206/2024

THALITA MARIEL SOARES DE MORAIS	EES1759	M.TRANS	709.24.2589535	0001	15/03/2024	423332/2024
THALITA PALMEIRA	DT58H42	M.TRANS	709.24.2581313	0001	11/03/2024	419524/2024
THALITA PEREIRA DE ARAUJO	FOI8D84	M.TRANS	709.24.2608290	0001	22/03/2024	432428/2024
THALLES VANDERLEI SCOBIN	279.031	TFFP/FX	406.24.0550443	0001	27/03/2024	400348/2024
THALLIS ELIAKIN P AMORIM	DDW0143	M.TRANS	709.24.2566183	0001	06/03/2024	415081/2024
THALLIS ELIAKIN PIMENTEL AMORIM - ME	246.325	ISS	292.24.4428746	0001	15/03/2024	375178/2024
THALLIS ELIAKIN PIMENTEL AMORIM - ME	246.325	TFFP/FX	406.24.0538473	0001	27/03/2024	394936/2024
THALY CAROLINE DE MACEDO RIGO	305.300	TFFP/FX	406.24.0561729	0001	27/03/2024	405025/2024
THALYA BARBOSA DA SILVA COSTA	FVT2C61	M.TRANS	709.24.2569618	0001	06/03/2024	416520/2024
THALYA BARBOSA DA SILVA COSTA	FVT2C61	M.TRANS	709.24.2569408	0001	06/03/2024	416424/2024
THALYA BARBOSA DA SILVA COSTA	FVT2C61	M.TRANS	709.24.2594674	0001	15/03/2024	425981/2024
THALYS MORAIS LIMA	OKK7I04	M.TRANS	709.24.2606191	0001	22/03/2024	431277/2024
THALYTA SANTOS OLIVEIRA	DLLOI91	M.TRANS	709.24.2581156	0001	11/03/2024	419427/2024
THAMARA DA CRUZ RIBEIRO CARDOSO	226.485	TFFP/FX	406.24.0532312	0001	27/03/2024	391791/2024
THAMARA REGINA DE SOUSA	JSM0C20	M.TRANS	709.24.2566154	0001	06/03/2024	415068/2024
THAMIRES CARDOSO DE LOURENCO	FRD5043	M.TRANS	709.24.2585279	0001	15/03/2024	421498/2024
THAMIRES CESPEDES	189.595	TFFP/FX	406.24.0521659	0001	27/03/2024	385922/2024
THAMIRES CONEGUNDES ANDRADE	DQG4E27	M.TRANS	709.24.2599748	0001	20/03/2024	428323/2024
THAMIRES CONEGUNDES ANDRADE	DQG4E27	M.TRANS	709.24.2599894	0001	20/03/2024	428383/2024
THAMIRES CRISTINE BASTOS DE MOURA	PVC4163	M.TRANS	709.24.2584376	0001	15/03/2024	421030/2024
THAMIRES DA SILVA RAMOS	DME7051	M.TRANS	709.24.2589510	0001	15/03/2024	423321/2024
THAMIRES EMPREENDIMENTOS LTDA	318.458	TFFP/FX	406.24.0566892	0001	27/03/2024	406904/2024
THAMIRES GIACOMINI JANTARA	264.203	TFSANIT	407.24.0260951	0002	27/03/2024	409914/2024
THAMIRES GIACOMINI JANTARA	264.203	TFFP/FX	406.24.0545027	0001	27/03/2024	397924/2024
THAMIRES GOMES DE QUEIROZ	HIA6013	M.TRANS	709.24.2563787	0001	06/03/2024	414151/2024
THAMIRIS DOS SANTOS NASCIMENTO	ETE9I67	M.TRANS	709.24.2591420	0001	15/03/2024	424291/2024
THAMIRIS ROBERTA VICTORIANI	185.235	TFFP/FX	406.24.0520433	0001	27/03/2024	385222/2024
THAMMA PRESTADORA DE SERV.CIVIS E IND. LTDA EPP	089.369	TFFP/FX	406.24.0504614	0001	27/03/2024	376805/2024
THAMYRIS SALETE SANTIAGO	DQE1J08	M.TRANS	709.24.2592706	0001	15/03/2024	424919/2024
THANIA SALEME BALDIN REPRESENTACOES	157.687	TFFP/FX	406.24.0514242	0001	27/03/2024	381728/2024
THASYLA KAROLINE MAIA BATISTA	261.025	TFFP/FX	406.24.0543828	0001	27/03/2024	397403/2024
THATIANA ALINE NUNES PEREIRA	265.322	TFFP/FX	406.24.0545420	0001	27/03/2024	398094/2024
THATIANA ERIK PIRES ROMANO	290.791	TFFP/FX	406.24.0555505	0001	27/03/2024	402451/2024
THATIANA SEGALLES FERREIRA GANDUXE	006.056.058.000	IPU	101.24.0065231	0003	12/03/2024	350747/2024
THATIANE VIEIRA ASSUNCAO	DHK0E07	M.TRANS	709.24.2574803	0001	06/03/2024	419108/2024
THATIELLE WENY OLIVEIRA ANSELMO	242.896	TFFP/FX	406.24.0537335	0001	27/03/2024	394373/2024
THAUANE APARECIDA PEREIRA GOES	DVR2E52	M.TRANS	709.24.2595785	0001	15/03/2024	426615/2024
THAUANI CRISTINA OLIVEIRA SILVA	FLV9C69	M.TRANS	709.24.2595868	0001	15/03/2024	426663/2024
THAUANI CRISTINA OLIVEIRA SILVA	FLV9C69	M.TRANS	709.24.2595839	0001	15/03/2024	426646/2024
THAWAN ALVES VIANA	286.060	TFFP/FX	406.24.0553358	0001	27/03/2024	401561/2024
THAWANE CRISTINA DE LIMA	FGB7I91	M.TRANS	709.24.2569740	0001	06/03/2024	416564/2024
THAYANE ANDREA DE OLIVEIRA	032.073.063.062	IPU	101.23.0200057	0011	17/11/2023	345211/2024
THAYANE ANDREA DE OLIVEIRA	032.073.063.062	IPU	101.23.0200057	0012	17/12/2023	345212/2024
THAYANE OLIVEIRA CABRAL	530.124.010.000	IPU	101.24.0238577	0003	12/03/2024	365810/2024
THAYARA COMERCIO DE PRODUTOS ALIMENTICIOS LTDA	147.129	TFSANIT	407.24.0258657	0002	27/03/2024	409069/2024
THAYARA COMERCIO DE PRODUTOS ALIMENTICIOS LTDA	147.129	TFFP/FX	406.24.0512379	0001	27/03/2024	380693/2024
THAYLA CRISTINA XAVIER OLIVEIRA SANTOS	025.117.052.153	IPU	101.24.0171852	0003	17/03/2024	358330/2024
THAYLA SOUZA SILVA	532.100.176.000	IPU	101.24.0244678	0003	12/03/2024	366619/2024
THAYLA SOUZA SILVA	532.100.176.000	CIP	105.24.0273870	0003	29/03/2024	372422/2024
THAYLE UTILIDADES DOMESTICAS LTDA ME	189.634	TFFP/FX	406.24.0521671	0001	27/03/2024	385931/2024
THAYNA ANDRADE GOMES	261.800	TFFP/FX	406.24.0544124	0001	27/03/2024	397548/2024
THAYNA BARRIOS RIBEIRO SOC. INDIVIDUAL ADVOCACIA	297.341	TFFP/FX	406.24.0558411	0001	27/03/2024	403689/2024
THAYNA FRAMESCHI DE SOUZA	FLI5A59	M.TRANS	709.24.2600676	0001	20/03/2024	428804/2024
THAYNA GALDINO GONCALVES	EOF4099	M.TRANS	709.24.2597131	0001	20/03/2024	427067/2024
THAYNA GALDINO GONCALVES	EOF4099	M.TRANS	709.24.2590572	0001	15/03/2024	423852/2024
THAYNA MARTINS FRANK	217.523	TFFP/FX	406.24.0529448	0001	27/03/2024	390234/2024
THAYNA MESSIAS MONTEIRO	306.344	TFFP/FX	406.24.0562135	0001	27/03/2024	405190/2024
THAYNA SIMOES AGUERA	AZE1762	M.TRANS	709.24.2573378	0001	06/03/2024	418327/2024
THAYNA TAVECHIO DE SIQUEIRA	254.485	TFFP/FX	406.24.0541389	0001	27/03/2024	396286/2024
THAYNARA DE SOUZA SANTANA	GHX9D27	M.TRANS	709.24.2602003	0001	20/03/2024	429541/2024
THAYS CRISTINA DE OLIVEIRA LIMA	RQS2I52	M.TRANS	709.24.2593654	0001	15/03/2024	425430/2024
THAYS CRISTINE PESSOA OLIVEIRA		PP/FUNE	702.23.4014013	0003	04/03/2024	411249/2024
THAYS DO NASCIMENTO PARENTE E SILVA	255.657	TFFP/FX	406.24.0541840	0001	27/03/2024	396480/2024
THAYS DO NASCIMENTO SANTOS	030.097.273.060	IPU	101.24.0191842	0003	18/03/2024	360083/2024
THAYS LIMA DE SOUZA	FSZ4926	M.TRANS	709.24.2597732	0001	20/03/2024	427365/2024
THAYS MACHADO DE OLIVEIRA	015.029.001.359	IPU	101.24.0116404	0003	12/03/2024	353623/2024
THAYS MONRO DA MOTA - ME	238.375	TFFP/FX	406.24.0535791	0001	27/03/2024	393619/2024
THAYS MORAES DE MELO SIMOES	FU07J20	M.TRANS	709.24.2583786	0001	11/03/2024	420819/2024
THAYS SPINASCO	019.046.042.000	IPU	101.24.0139427	0003	16/03/2024	355501/2024
THC DE SOUZA	263.848	TFFP/FX	406.24.0544886	0001	27/03/2024	397864/2024
THE BLOC BRASIL COMERCIO DE COSMETICOS LTDA	216.012	TFFP/FX	406.24.0529021	0001	27/03/2024	389966/2024
THE BOX EMPREENDIMENTOS DIGITAIS LTDA	301.999	TFFP/FX	406.24.0560364	0001	27/03/2024	404503/2024
THE FLASH MANUT. DE BAUS E SIDERS LTDA	240.524	TFFP/FX	406.24.0536490	0001	27/03/2024	393966/2024
THE GAME TIME PIZZAS LTDA	288.160	TFFP/FX	406.24.0554339	0001	27/03/2024	402006/2024
THE KING OF PRINTS ESTAMPARIA EIRELI - ME	234.366	TFFP/FX	406.24.0534471	0001	27/03/2024	392918/2024
THE MELLO S BURGER LTDA	287.668	TFFP/FX	406.24.0554108	0001	27/03/2024	401917/2024
THE MELLO'S REST.LANCHONETE E CHOPERIA LTDA	263.332	TFSANIT	407.24.0260895	0002	27/03/2024	409894/2024
THE MELLO'S REST.LANCHONETE E CHOPERIA LTDA	263.332	TFFP/FX	406.24.0544678	0001	27/03/2024	397772/2024
THE MONSTER FITNESS ACADEMIA LTDA. - ME	198.844	TFFP/FX	406.24.0524337	0001	27/03/2024	387504/2024
THE MONSTER FITNESS ACADEMIA LTDA. - ME	198.844	TFSANIT	407.24.0259426	0002	27/03/2024	409311/2024
THE ONE IMPORTACAO E COM DE ELETRONICOS LTDA EPP	209.775	TFFP/FX	406.24.0527261	0001	27/03/2024	389010/2024
THE ONE INVESTIMENTOS LTDA	252.404	TFFP/FX	406.24.0540628	0001	27/03/2024	395936/2024
THE ONE INVESTIMENTOS LTDA	252.404	ISS	292.24.4419166	0001	15/03/2024	374783/2024
THE ONE PARTNER LTDA	236.543	TFFP/FX	406.24.0535180	0001	27/03/2024	393301/2024
THE SECS NETWORK SERV DE TRAD. E INTERPRETE LTDA	162.354	TFFP/FX	406.24.0515103	0001	27/03/2024	382219/2024
THE SIMPLE DIGITAL LTDA	321.911	TFFP/FX	406.24.0567724	0001	27/03/2024	407169/2024
THE SISTERS BRECHO LTDA	327.365	TFFP/FX	406.24.0569142	0001	27/03/2024	407592/2024
THE SOTAO CREATIVE MARKETING COMUNICACAO E C	FGM9355	M.TRANS	709.24.2571735	0001	06/03/2024	417448/2024
THELMA GISELDA POLLI DO ESPIRITO SANTO	019.007.026.129	IPU	101.24.0137135	0003	16/03/2024	355303/2024
THELMA LA SELVA	002.073.027.254	IPU	101.24.0023921	0003	12/03/2024	347429/2024
THELMA LOPES CARDOSO DA SILVA	002.073.020.076	IPU	101.24.0022455	0003	12/03/2024	347325/2024
THELMA MARIA ROQUE ALVES	018.053.061.000	IPU	101.24.0133791	0003	17/03/2024	355025/2024
THELMA SANTOS NASCIMENTO	532.100.097.151	IPU	101.24.0244228	0003	12/03/2024	366501/2024
THELMA TEREZINHA AMORIM	ALD0242	M.TRANS	709.24.2603814	0001	22/03/2024	430160/2024
THELMO DOS ANJOS VAZ MIYAKE LTDA	328.176	TFFP/FX	406.24.0569321	0001	27/03/2024	407651/2024
THENILLE ALVES PEREIRA	192.034	TFFP/FX	406.24.0522362	0001	27/03/2024	386318/2024
THEO3 AI - LTDA	244.363	ISS	291.24.4417851	0001	15/03/2024	373589/2024
THEO3 AI - LTDA	244.363	ISS	292.24.4417877	0001	15/03/2024	374706/2024
THEO3 AI - LTDA	244.363	TFFP/FX	406.24.0537826	0001	27/03/2024	394607/2024
THEODOR PETRINA	402.014.032.000	IPU	101.24.0212443	0003	15/03/2024	362320/2024
THEODORE DEMETRE MEINTANIS	020.065.006.002	IPU	101.24.0143926	0003	15/03/2024	355908/2024
THEODORE DEMETRE MEINTANIS	020.065.005.000	IPU	101.24.0143924	0003	15/03/2024	355906/2024
THEODORE DEMETRE MEINTANIS	020.065.006.001	IPU	101.24.0143925	0003	15/03/2024	355907/2024
THEODORO CAVALCANTI DA SILVA	031.021.042.000	IPU	101.24.0194728	0003	17/03/2024	360338/2024

THEORIA CONFECOES EIRELI EPP	255.133	TFFP/FX	406.24.0541653	0001	27/03/2024	396408/2024
THEPIX EVENTOS E TECNOLOGIA LTDA	247.284	TFFP/FX	406.24.0538818	0001	27/03/2024	395092/2024
THEPIX EVENTOS E TECNOLOGIA LTDA	247.284	ISSQNSN	430.24.3174408	0001	20/09/2023	410876/2024
THERA CONSULTORIA DE TI LTDA	278.963	TFFP/FX	406.24.0550422	0001	27/03/2024	400343/2024
THERA SERVICOS MEDICOS LTDA	314.964	TFFP/FX	406.24.0565868	0001	27/03/2024	406555/2024
THERESINHA DE JESUS LARE	033.124.005.260	IPTU	101.24.0211000	0003	16/03/2024	362114/2024
THEREZA CATHARINA SCHUMACHER MURARO	623.101.097.000	IPTUTCE	103.24.0262029	0003	17/03/2024	370595/2024
THEREZA DIRCE MARTINS	623.729.006.000	IPTUTCE	103.24.0262965	0003	17/03/2024	371062/2024
THEREZA PEREIRA	027.130.009.000	IPTU	101.24.0180475	0003	12/03/2024	359110/2024
THEREZINHA APPARECIDA PRESENTE CAMATA	EGP2093	M.TRANS	709.24.2607778	0001	22/03/2024	432147/2024
THEREZINHA BENTO DE SOUZA CORREIA	031.094.011.000	IPTU	101.24.0197967	0003	17/03/2024	360672/2024
THEREZINHA DE JESUS BARTASEVICIUS	029.114.021.000	IPTU	101.24.0186552	0003	12/03/2024	359588/2024
THEREZINHA DIAS DE SOUZA - ESPOLIO	031.022.011.000	IPTU	101.24.0194754	0003	17/03/2024	360340/2024
THEREZINHA LIMA FERNANDES	521.400.033.147	CIP	105.24.0272935	0003	29/03/2024	372111/2024
THEREZINHA MARIA DE AMORIM MARQUES - ESPOLIO	533.230.051.000	IPTU	101.24.0251860	0003	16/03/2024	367749/2024
THEREZINHA MUNIZ FRANCO	018.065.001.026	IPTU	101.24.0134541	0003	17/03/2024	355115/2024
THEREZINHA VIEIRA BAPTISTA		ISS CC	705.23.2807931	0009	07/03/2024	413497/2024
THEREZINHA ZULATO DA SILVA	031.020.023.000	IPTU	101.24.0194626	0003	17/03/2024	360327/2024
THEREZINHA APPARECIDA SANTOS LANNES - ESPOLIO	013.035.011.000	IPTU	101.24.0110366	0003	12/03/2024	353207/2024
THERMO ELETRIC MANUTENCAO E INSTALACAO LTDA	111.672	TFFP/FX	406.24.0507315	0001	27/03/2024	378110/2024
THERMO SOLUTIONS BRASIL LTDA - ME	245.359	TFFP/FX	406.24.0538135	0001	27/03/2024	394777/2024
THERMOFLUIDOS COM.SERV.DE VALV.ACES.IND.LTDA-EPP	172.118	TFFP/FX	406.24.0517111	0001	27/03/2024	383339/2024
THERYS MIDORI SATO	FAG6856	M.TRANS	709.24.2600568	0001	20/03/2024	428757/2024
THESANT LTDA	239.477	TFFP/FX	406.24.0536151	0001	27/03/2024	393786/2024
THETA INOVACOES CONSULTORIA E TREINAMENTO LTDA	285.139	TFFP/FX	406.24.0552971	0001	27/03/2024	401394/2024
THIAGO AA SILVA ALIMENTOS	295.159	TFFP/FX	406.24.0557445	0001	27/03/2024	403275/2024
THIAGO AIROLD PEREZ ME	203.984	TFFP/FX	406.24.0525715	0001	27/03/2024	388216/2024
THIAGO ALBERTO ORTUZAR BELUCHI ME	222.903	TFFP/FX	406.24.0531146	0001	27/03/2024	391190/2024
THIAGO ALMEIDA SILVA	263.622	TFFP/FX	406.24.0544793	0001	27/03/2024	397828/2024
THIAGO ALVES	EIA1502	M.TRANS	709.24.2597454	0001	20/03/2024	427228/2024
THIAGO ALVES BARRANCO	247.689	TFFP/FX	406.24.0538967	0001	27/03/2024	395160/2024
THIAGO ALVES CONSTANCIO	OOX4438	M.TRANS	709.24.2571672	0001	06/03/2024	417416/2024
THIAGO ALVES DE SOUZA CONSULT. EM MARKETING LTDA	309.798	TFFP/FX	406.24.0563591	0001	27/03/2024	405721/2024
THIAGO AMARAL PICCOLI	269.915	TFFP/FX	406.24.0547124	0001	27/03/2024	398847/2024
THIAGO AMARAL PICCOLI TRANSPORTES-ME	256.228	TFFP/FX	406.24.0542070	0001	27/03/2024	396575/2024
THIAGO ANDRE DA SILVA	311.288	TFFP/FX	406.24.0564226	0001	27/03/2024	405950/2024
THIAGO APARECIDO ALVIM DE ALBUQUERQUE	021.043.103.341	IPTU	101.24.0150920	0003	16/03/2024	356600/2024
THIAGO ARAUJO LACERDA	025.037.008.000	IPTU	101.24.0166591	0003	17/03/2024	357966/2024
THIAGO AUGUSTO MAURILIO DE CARVALHO	019.004.049.083	IPTU	101.24.0136581	0003	16/03/2024	355273/2024
THIAGO BARBOSA VIEIRA	DSB9F07	M.TRANS	709.24.2590299	0001	15/03/2024	423715/2024
THIAGO BARRETO GONCALVES	210.058	TFFP/FX	406.24.0527334	0001	27/03/2024	389061/2024
THIAGO BARRIONUEVO	GBH9D48	M.TRANS	709.24.2584270	0001	15/03/2024	420967/2024
THIAGO BARROS DE MEDEIROS	EYC4327	M.TRANS	709.24.2569599	0001	06/03/2024	416506/2024
THIAGO BARROSO FERNANDES	003.041.177.000	IPTU	101.24.0029194	0003	17/03/2024	347766/2024
THIAGO BENTO PEREIRA	DGB3425	M.TRANS	709.24.2599782	0001	20/03/2024	428339/2024
THIAGO BEZERRA ALEXANDRE	258.384	TFFP/FX	406.24.0542847	0001	27/03/2024	396955/2024
THIAGO BORGES LIMA ME	219.715	TFFP/FX	406.24.0530149	0001	27/03/2024	390620/2024
THIAGO BORGES RODRIGUES	FUZ6791	M.TRANS	709.24.2573874	0001	06/03/2024	418579/2024
THIAGO BOTELHO SARAIVA	EAV0C23	M.TRANS	709.24.2590057	0001	15/03/2024	423595/2024
THIAGO BUCCI BRAGA	015.087.074.177	IPTU	101.24.0119639	0003	12/03/2024	353895/2024
THIAGO CAMPELO POSTAL	195.266	TFFP/FX	406.24.0523315	0001	27/03/2024	386895/2024
THIAGO CARBONEL LUTUM-ME	162.848	TFFP/FX	406.24.0515196	0001	27/03/2024	382274/2024
THIAGO CARNEIRO DA SILVA	FKK2D02	M.TRANS	709.24.2615758	0001	28/03/2024	433107/2024
THIAGO CASSANTE MAJZOUB	FPU1J64	M.TRANS	709.24.2608297	0001	22/03/2024	432433/2024
THIAGO CASTREGUINI DE CARVALHO	EXN1J20	M.TRANS	709.24.2607555	0001	22/03/2024	432037/2024
THIAGO CAVALCANTE SILVA	003.121.008.410	IPTU	101.24.0037994	0003	17/03/2024	348820/2024
THIAGO CESAR ESPANHA DE LIMA	DY68999	M.TRANS	709.24.2583201	0001	11/03/2024	420484/2024
THIAGO CESAR ESPANHA DE LIMA	DY68999	M.TRANS	709.24.2606232	0001	22/03/2024	431302/2024
THIAGO CHARBEL SILVA BIANCHI	178.662	TFFP/FX	406.24.0518733	0001	27/03/2024	384228/2024
THIAGO CLEITON DE LIMA	243.961	MULTA	704.24.2528454	0001	05/03/2024	411416/2024
THIAGO CORDEIRO DA SILVA	176.188	TFFP/FX	406.24.0518116	0001	27/03/2024	383875/2024
THIAGO COSTA DE FREITAS APOIO ADMINISTRATIVO	317.377	TFFP/FX	406.24.0566681	0001	27/03/2024	406833/2024
THIAGO COUTINHO GUIMARAES	FKR7115	M.TRANS	709.24.2615701	0001	28/03/2024	433078/2024
THIAGO DA CRUZ ROCHA	FRN2744	M.TRANS	709.24.2591754	0001	15/03/2024	424460/2024
THIAGO DA LUZ OLIVEIRA	DCW0318	M.TRANS	709.24.2590898	0001	15/03/2024	424034/2024
THIAGO DA SILVA FERRETE	010.028.025.090	IPTU	101.24.0089986	0003	15/03/2024	352084/2024
THIAGO DA SILVA GUIMARAES	DWE5B12	M.TRANS	709.24.2615553	0001	28/03/2024	432998/2024
THIAGO DA SILVA OLBERA	PC66G75	M.TRANS	709.24.2580972	0001	11/03/2024	419319/2024
THIAGO DA SILVA SANTOS	331.454	TFFP/FX	406.24.0570248	0001	27/03/2024	407926/2024
THIAGO DANTAS DA SILVA	256.072	TFFP/FX	406.24.0542010	0001	27/03/2024	396550/2024
THIAGO DATTILIO DOS SANTOS	EME9825	M.TRANS	709.24.2565108	0001	06/03/2024	414591/2024
THIAGO DE ALMEIDA LEITE GUERRA	KIT2499	M.TRANS	709.24.2564129	0001	06/03/2024	414228/2024
THIAGO DE ANDRADE SILVA-ME	161.062	TFFP/FX	406.24.0514854	0001	27/03/2024	382068/2024
THIAGO DE ARRUDA SANCHEZ LUCENA	265.784	TFFP/FX	406.24.0545585	0001	27/03/2024	398157/2024
THIAGO DE ASEVEDO NOGUEIRA	215.851	TFFP/FX	406.24.0528970	0001	27/03/2024	389939/2024
THIAGO DE CARVALHO MASSOM	RFM9168	M.TRANS	709.24.2587407	0001	15/03/2024	422526/2024
THIAGO DE JESUS BARBOSA	EIE0575	M.TRANS	709.24.2598748	0001	20/03/2024	427884/2024
THIAGO DE LACERDA S. DA ROCHA PSICOLOGIA LTDA	284.327	TFFP/FX	406.24.0552615	0001	27/03/2024	401247/2024
THIAGO DE LIMA BENEVIDES EMPREITEIRA - ME	157.194	TFFP/FX	406.24.0514135	0001	27/03/2024	381673/2024
THIAGO DE LIMA MARTINS	010.018.046.010	IPTU	101.24.0088526	0003	15/03/2024	352015/2024
THIAGO DE MORAES PEREIRA	006.028.140.044	IPTU	101.24.0061132	0003	12/03/2024	350485/2024
THIAGO DE MORAES PEREIRA	006.028.140.056	IPTU	101.24.0061144	0003	12/03/2024	350486/2024
THIAGO DE OLIVEIRA AGUIAR	020.081.028.111	IPTU	101.24.0145187	0003	15/03/2024	356031/2024
THIAGO DE OLIVEIRA DA SILVA	DJL1H58	M.TRANS	709.24.2590525	0001	15/03/2024	423827/2024
THIAGO DE OLIVEIRA DA SILVA	DJL1H58	M.TRANS	709.24.2567837	0001	06/03/2024	415715/2024
THIAGO DE OLIVEIRA FARIA	FXH0114	M.TRANS	709.24.2590907	0001	15/03/2024	424041/2024
THIAGO DE OLIVEIRA MARINS	237.641	TFFP/FX	406.24.0535534	0001	27/03/2024	393484/2024
THIAGO DE OLIVEIRA SALLES	302.278	ISS	292.24.4323521	0001	15/01/2024	374415/2024
THIAGO DE OLIVEIRA SILVA	246.532	TFFP/FX	406.24.0538552	0001	27/03/2024	394973/2024
THIAGO DE SOUSA MACEDO	CFY0749	M.TRANS	709.24.2598763	0001	20/03/2024	427894/2024
THIAGO DE SOUZA FONSECA INFORMATICA - EPP	196.002	TFFP/FX	406.24.0523519	0001	27/03/2024	387018/2024
THIAGO DE SOUZA RAMOS	024.019.137.333	IPTU	101.24.0161213	0003	15/03/2024	357527/2024
THIAGO DE SOUZA SILVA	FXR9135	M.TRANS	709.24.2566487	0001	06/03/2024	415213/2024
THIAGO DEBS NOGUEIRA	264.528	TFFP/FX	406.24.0545137	0001	27/03/2024	397974/2024
THIAGO DEIVES MARTINS DA SILVA	003.045.021.221	IPTU	101.24.0029620	0003	17/03/2024	347826/2024
THIAGO DELPHINO SANTANA	128.301	TFFP/FX	406.24.0509573	0001	27/03/2024	379158/2024
THIAGO DIAS DA SILVA	NXM4F58	M.TRANS	709.24.2603796	0001	22/03/2024	430150/2024
THIAGO DIAS DA SILVA	NXM4F58	M.TRANS	709.24.2585452	0001	15/03/2024	421581/2024
THIAGO DIAS POLICARPO	149.461	TFFP/FX	406.24.0512737	0001	27/03/2024	380899/2024
THIAGO DO CARMO SILVA	DLF7C94	M.TRANS	709.24.2568658	0001	06/03/2024	416162/2024
THIAGO DO NASCIMENTO CARRASCO LTDA	301.028	TFFP/FX	406.24.0559937	0001	27/03/2024	404324/2024
THIAGO DONISETI DO MONTE	003.019.056.000	IPTU	101.24.0027558	0003	17/03/2024	347656/2024
THIAGO DOS SANTOS MOREIRA	003.045.159.037	IPTU	101.24.0029863	0003	17/03/2024	347857/2024
THIAGO DOS SANTOS MOREIRA	003.045.159.037	IPTU	101.23.2779575	0010	27/03/2024	345507/2024



THIAGO DOS SANTOS OLIVEIRA AZEVEDO	281.466	TFFP/FX	406.24.0551372	0001	27/03/2024	400743/2024
THIAGO DOS SANTOS RODRIGUES	CZJ7D83	M.TRANS	709.24.2586893	0001	15/03/2024	422266/2024
THIAGO DOS SANTOS SEREIN	234.619	TFFP/FX	406.24.0534548	0001	27/03/2024	392959/2024
THIAGO DOS SANTOS SEREIN TRANSP. RODOVIARIOS-ME	251.969	TFFP/FX	406.24.0540465	0001	27/03/2024	395873/2024
THIAGO DOS SANTOS SIQUEIRA	DEL8628	M.TRANS	709.24.2586814	0001	15/03/2024	422224/2024
THIAGO DUTRA GEPES	ESF9J59	M.TRANS	709.24.2601369	0001	20/03/2024	429184/2024
THIAGO EGIDIO MORAIS	EIH9C94	M.TRANS	709.24.2605822	0001	22/03/2024	431068/2024
THIAGO ESTEFANO SEBEK SERVICOS DE INFORMATICA ME	200.924	TFFP/FX	406.24.0524912	0001	27/03/2024	387813/2024
THIAGO ESTEVAN RIDENTE	003.041.174.108	IPTU	101.24.0029187	0003	17/03/2024	347764/2024
THIAGO FERNANDES DA FONTE	EJ6G04	M.TRANS	709.24.2567381	0001	06/03/2024	415530/2024
THIAGO FERNANDES DA SILVA	313.270	TFFP/FX	406.24.0565123	0001	27/03/2024	406287/2024
THIAGO FERNANDES FERREIRA	GCT1F42	M.TRANS	709.24.2582524	0001	11/03/2024	420160/2024
THIAGO FERNANDES RIBEIRO DOS SANTOS	277.866	TFFP/FX	406.24.0550042	0001	27/03/2024	400174/2024
THIAGO FERNANDES RIBEIRO DOS SANTOS	ERY5442	M.TRANS	709.24.2603872	0001	22/03/2024	430194/2024
THIAGO FERNANDO DE ALMEIDA SOARES	261.454	TFFP/FX	406.24.0543981	0001	27/03/2024	397473/2024
THIAGO FERRARI	268.525	TFFP/FX	406.24.0546596	0001	27/03/2024	398617/2024
THIAGO FERREIRA DA CUNHA - EPP	242.540	TFFP/FX	406.24.0537208	0001	27/03/2024	394315/2024
THIAGO FERREIRA DA SILVA	CRB7745	M.TRANS	709.24.2590432	0001	15/03/2024	423779/2024
THIAGO FERREIRA DA SILVA	GAN9A29	M.TRANS	709.24.2565369	0001	06/03/2024	414704/2024
THIAGO FERREIRA DOS REIS	NUO2A07	M.TRANS	709.24.2581282	0001	11/03/2024	419507/2024
THIAGO FERREIRA RODRIGUES	006.015.035.006	IPTU	101.24.0059024	0003	12/03/2024	350384/2024
THIAGO FIRMINO BRAGA	002.017.023.167	IPTU	101.24.0017599	0003	12/03/2024	346972/2024
THIAGO FLAVIO BARNABE	238.387	TFFP/FX	406.24.0535797	0001	27/03/2024	393622/2024
THIAGO FLEURY DE CAMARGO BOROMELLO	020.081.028.048	IPTU	101.24.0145124	0003	15/03/2024	356022/2024
THIAGO FLEURY DE CAMARGO BOROMELLO	019.019.025.107	IPTU	101.24.0137987	0003	16/03/2024	355379/2024
THIAGO FLEURY DE CAMARGO BOROMELLO	013.063.154.041	IPTU	101.24.0112444	0003	12/03/2024	353323/2024
THIAGO FOGACA SOCIEDADE INDIVIDUAL DE ADVOCACIA	329.593	TFFP/FX	406.24.0569731	0001	27/03/2024	407779/2024
THIAGO FONSECA AZARIAS	BEX4F99	M.TRANS	709.24.2607265	0001	22/03/2024	431874/2024
THIAGO FRANCISCO MARQUES DE OLIVEIRA	280.596	TFSANIT	407.24.0261407	0002	27/03/2024	410088/2024
THIAGO FRANCISCO MARQUES DE OLIVEIRA	280.596	TFFP/FX	406.24.0551067	0001	27/03/2024	400619/2024
THIAGO FURLAN	187.099	TFFP/FX	406.24.0520970	0001	27/03/2024	385535/2024
THIAGO FURTADO DA SILVA	230.842	TFFP/FX	406.24.0533321	0001	27/03/2024	392319/2024
THIAGO GAZONI BARBOSA	128.435	TFFP/FX	406.24.0509585	0001	27/03/2024	379168/2024
THIAGO GIANNOLLI SILVA EIRELI	234.591	TFFP/FX	406.24.0534535	0001	27/03/2024	392952/2024
THIAGO GIRODO	CRR0474	M.TRANS	709.24.2603928	0001	22/03/2024	430223/2024
THIAGO GOMES DE CARVALHO		ISS CC	705.23.2807474	0009	07/03/2024	413279/2024
THIAGO GOMES SILVA	DPK2F65	M.TRANS	709.24.2608884	0001	22/03/2024	432772/2024
THIAGO GOMES SILVA	DPK2F65	M.TRANS	709.24.2594380	0001	15/03/2024	425828/2024
THIAGO GOMES SILVA	DPK2F65	M.TRANS	709.24.2608722	0001	22/03/2024	432668/2024
THIAGO GOMES SILVA	DPK2F65	M.TRANS	709.24.2609101	0001	22/03/2024	432898/2024
THIAGO GOMES SILVA	DPK2F65	M.TRANS	709.24.2601770	0001	20/03/2024	429393/2024
THIAGO GOMES SILVA	DPK2F65	M.TRANS	709.24.2615430	0001	28/03/2024	432933/2024
THIAGO GONCALVES DIAS	FFV7513	M.TRANS	709.24.2607378	0001	22/03/2024	431940/2024
THIAGO GONCALVES JANIZELLO	024.006.074.000	IPTU	101.24.0158427	0003	15/03/2024	357209/2024
THIAGO GONCALVES SILVA	ELE2132	M.TRANS	709.24.2595826	0001	15/03/2024	426641/2024
THIAGO GROU RECHER EIRELI - ME	237.677	TFFP/FX	406.24.0535545	0001	27/03/2024	393492/2024
THIAGO GUILHERME DA SILVA	286.122	TFFP/FX	406.24.0553384	0001	27/03/2024	401573/2024
THIAGO H DE SANT'ANNA AGNELLI	271.472	TFFP/FX	406.24.0547657	0001	27/03/2024	399103/2024
THIAGO HENRIQUE BRANDAO	012.040.033.003	IPTU	101.24.0104051	0003	15/03/2024	352827/2024
THIAGO HENRIQUE CHAGAS DE SOUZA LTDA	290.859	TFFP/FX	406.24.0555538	0001	27/03/2024	402465/2024
THIAGO HENRIQUE DE OLIVEIRA	ERY8764	M.TRANS	709.24.2583392	0001	11/03/2024	420598/2024
THIAGO HENRIQUE DE SOUZA SILVA	GGI8117	M.TRANS	709.24.2607136	0001	22/03/2024	431800/2024
THIAGO HENRIQUE DOS SANTOS ME	201.639	TFFP/FX	406.24.0525113	0001	27/03/2024	387915/2024
THIAGO HENRIQUE FERRAZ	CGK4866	M.TRANS	709.24.2582254	0001	11/03/2024	420017/2024
THIAGO HENRIQUE MACEDO DAS PAZES	EUL4634	M.TRANS	709.24.2602065	0001	20/03/2024	429590/2024
THIAGO HENRIQUE MEDEIROS FERREIRA	244.274	TFFP/FX	406.24.0537794	0001	27/03/2024	394592/2024
THIAGO HENRIQUE RAMOS DA SILVA	020.116.023.248	IPTU	101.24.0146859	0003	15/03/2024	356241/2024
THIAGO HENRIQUE RODRIGUES SOUZA	DUO7805	M.TRANS	709.24.2595377	0001	15/03/2024	426373/2024
THIAGO HENRIQUE SILVA DEMARCO	251.816	TFFP/FX	406.24.0540408	0001	27/03/2024	395850/2024
THIAGO HENRIQUE THEODORO	030.144.058.008	IPTU	101.24.0193325	0003	16/03/2024	360213/2024
THIAGO HERNANDES RIBEIRO DA SILVA MORAES	FCH6367	M.TRANS	709.24.2568614	0001	06/03/2024	416141/2024
THIAGO JEAN HUTTENLOCHER	264.013	TFFP/FX	406.24.0544949	0001	27/03/2024	397890/2024
THIAGO JOSE NETO	323.215	TFFP/FX	406.24.0568027	0001	27/03/2024	407254/2024
THIAGO JOSE RIBEIRO NUNES	FTD4H35	M.TRANS	709.24.2594470	0001	15/03/2024	425883/2024
THIAGO LEITE DA SILVA TOME	534.109.002.000	CIP	105.24.0274550	0003	29/03/2024	372766/2024
THIAGO LEONARDO DE SOUZA	521.403.007.000	IPTU	101.24.0229839	0003	12/03/2024	364655/2024
THIAGO LIMA FERREIRA DE SOUSA	286.626	TFFP/FX	406.24.0553639	0001	27/03/2024	401696/2024
THIAGO LOMBARDI DA SILVA	013.042.012.014	IPTU	101.24.0111033	0003	12/03/2024	353244/2024
THIAGO LOPES CAMPOS	001.062.065.023	IPTU	101.24.0010063	0003	12/03/2024	346533/2024
THIAGO LOPES CAMPOS COM DE PRODUTOS EM GERAL	219.973	TFFP/FX	406.24.0530219	0001	27/03/2024	390664/2024
THIAGO LUCAS DE OLIVEIRA BISPO	258.942	TFFP/FX	406.24.0543068	0001	27/03/2024	397067/2024
THIAGO LUIZ DE AZEVEDO SOUZA ME	EYE9543	M.TRANS	709.24.2567421	0001	06/03/2024	415554/2024
THIAGO LUIZ DE S.SILVA VIDROS	302.340	TFFP/FX	406.24.0560519	0001	27/03/2024	404557/2024
THIAGO LUIZ GUALDEVI TAVARES	532.207.030.000	IPTU	101.24.0246212	0003	12/03/2024	366825/2024
THIAGO LUIZ LIRA	EFB4215	M.TRANS	709.24.2603825	0001	22/03/2024	430167/2024
THIAGO MAGALHAES STATKEVICIUS	246.030	TFFP/FX	406.24.0538366	0001	27/03/2024	394893/2024
THIAGO MANOEL OLIVEIRA DE VASCONCELOS	EEY1431	M.TRANS	709.24.2585164	0001	15/03/2024	421441/2024
THIAGO MANZANO DOS SANTOS	163.083	TFFP/FX	406.24.0515233	0001	27/03/2024	382290/2024
THIAGO MARQUES DE SOUZA	FHF1198	M.TRANS	709.24.2581534	0001	11/03/2024	419640/2024
THIAGO MATEUS SANTANA	FY07A46	M.TRANS	709.24.2595820	0001	15/03/2024	426636/2024
THIAGO MATIOLI DA SILVA	260.094	TFFP/FX	406.24.0543478	0001	27/03/2024	397257/2024
THIAGO MATRICARDI	QQH1H08	M.TRANS	709.24.2607153	0001	22/03/2024	431811/2024
THIAGO MATTEUS DA SILVA ALEXANDRE		PP/FUNE	702.23.4008365	0011	04/03/2024	411116/2024
THIAGO MENDES PIRES	285.723	MULTA	704.24.2563216	0001	19/03/2024	411475/2024
THIAGO MENEZES PONSIANO	EZB2048	M.TRANS	709.24.2590959	0001	15/03/2024	424076/2024
THIAGO MERLO VIANNA DE SOUZA	245.763	TFFP/FX	406.24.0538281	0001	27/03/2024	394854/2024
THIAGO MOACIR DE JESUS DA SILVA	511.001.071.053	IPTU	101.24.0219083	0003	15/03/2024	363262/2024
THIAGO MONTEIRO DE ARAUJO	FUF8H98	M.TRANS	709.24.2616040	0001	28/03/2024	433278/2024
THIAGO MOSSA TEODORO	016.015.139.400	IPTU	101.24.0124192	0003	12/03/2024	354301/2024
THIAGO MOTA VALENTIM	DPJ3E31	M.TRANS	709.24.2592739	0001	15/03/2024	424934/2024
THIAGO MOYA RIOS	024.019.137.110	IPTU	101.24.0160990	0003	15/03/2024	357497/2024
THIAGO NASCIMENTO DE LIMA	DFE3052	M.TRANS	709.24.2605644	0001	22/03/2024	430961/2024
THIAGO NEEMIAS DA SILVA	DLC0A14	M.TRANS	709.24.2589576	0001	15/03/2024	423354/2024
THIAGO NEGRI DE ASSIS NEGRAO ESTACIONAMENTO - ME	214.247	TFFP/FX	406.24.0528433	0001	27/03/2024	389650/2024
THIAGO OLIVEIRA LETIZIA	262.038	TFFP/FX	406.24.0544211	0001	27/03/2024	397578/2024
THIAGO OLIVEIRA POSTIGO	BYX2J05	M.TRANS	709.24.2581373	0001	11/03/2024	419560/2024
THIAGO PAIXAO SILVESTRE	192.636	TFFP/FX	406.24.0522532	0001	27/03/2024	386428/2024
THIAGO PALOMARO	297.331	TFFP/FX	406.24.0558407	0001	27/03/2024	403687/2024
THIAGO PELICARI DE LIMA	271.202	TFFP/FX	406.24.0547564	0001	27/03/2024	399063/2024
THIAGO PEREIRA DE MENEZES	233.078	TFFP/FX	406.24.0534035	0001	27/03/2024	392691/2024
THIAGO PEREIRA DO VALLE	196.257	TFFP/FX	406.24.0523577	0001	27/03/2024	387058/2024
THIAGO PEREIRA GONCALVES DE JESUS	019.006.081.048	IPTU	101.24.0136916	0003	16/03/2024	355291/2024
THIAGO PEREIRA MOREIRA	DPL7093	M.TRANS	709.24.2565000	0001	06/03/2024	414525/2024
THIAGO PIRES ALVES	005.011.032.132	IPTU	101.24.0050410	0003	12/03/2024	349670/2024



THIAGO PISSANI DO AMARAL	ACN6111	M.TRANS	709.24.2595909	0001	15/03/2024	426687/2024
THIAGO PIVA DE AZEVEDO	239.825	TFFP/FX	406.24.0536263	0001	27/03/2024	393841/2024
THIAGO QUADROS DE ANDRADE	021.072.003.000	IPTU	101.24.0152327	0003	16/03/2024	356724/2024
THIAGO QUEIROZ CAETANO	GGG5G18	M.TRANS	709.24.2615507	0001	28/03/2024	432975/2024
THIAGO RAMOS MENDES	006.036.087.109	IPTU	101.24.0062541	0003	12/03/2024	350555/2024
THIAGO REIS FIGUEIREDO DA SILVA TRANSPORTE - ME	209.858	TFFP/FX	406.24.0527286	0001	27/03/2024	389026/2024
THIAGO RIBEIRO NASCIMENTO	GHJ4E70	M.TRANS	709.24.2593974	0001	15/03/2024	425598/2024
THIAGO ROBERTO REGO	001.017.001.010	IPTU	101.24.0001762	0003	12/03/2024	346112/2024
THIAGO ROCHA COELHO E CIA LTDA	PZF2J43	M.TRANS	709.24.2565555	0001	06/03/2024	414798/2024
THIAGO RODRIGUES DE SOUZA	JGM3I31	M.TRANS	709.24.2597011	0001	20/03/2024	427006/2024
THIAGO RODRIGUES DE SOUZA	269.888	TFFP/FX	406.24.0547113	0001	27/03/2024	398842/2024
THIAGO RODRIGUES DOS REIS	CUK6D64	M.TRANS	709.24.2581620	0001	11/03/2024	419681/2024
THIAGO RODRIGUES PEREIRA	BYL6410	M.TRANS	709.24.2583809	0001	11/03/2024	420829/2024
THIAGO RODRIGUES PINHEIRO	FN9J47	M.TRANS	709.24.2597104	0001	20/03/2024	427055/2024
THIAGO SALOMAO PORTES	239.229	TFFP/FX	406.24.0536077	0001	27/03/2024	393750/2024
THIAGO SALOMAO PORTES - ME	210.021	TFFP/FX	406.24.0527324	0001	27/03/2024	389052/2024
THIAGO SANTOS DA SILVA	EQK5058	M.TRANS	709.24.2586604	0001	15/03/2024	422135/2024
THIAGO SANTOS DE MORAIS	DYM7H94	M.TRANS	709.24.2595374	0001	15/03/2024	426371/2024
THIAGO SANTOS LUZ ME	206.882	TFFP/FX	406.24.0526484	0001	27/03/2024	388622/2024
THIAGO SENE DA SILVA	DP44H88	M.TRANS	709.24.2607389	0001	22/03/2024	431947/2024
THIAGO SILVA LIMA	DSQ3I01	M.TRANS	709.24.2607484	0001	22/03/2024	431995/2024
THIAGO SILVA LISBOA	031.086.096.000	IPTU	101.24.0197684	0003	17/03/2024	360639/2024
THIAGO SILVA LISBOA	FNW8063	M.TRANS	709.24.2597536	0001	20/03/2024	427265/2024
THIAGO SILVA MACIEL	GHR3607	M.TRANS	709.24.2587000	0001	15/03/2024	422317/2024
THIAGO SILVA PAGLIAI	003.045.159.335	IPTU	101.24.0030161	0003	17/03/2024	347902/2024
THIAGO SILVA PAGLIAI	003.045.159.335	IPTU	101.23.2779873	0010	27/03/2024	345556/2024
THIAGO SILVA PEREIRA	004.018.187.135	IPTU	101.24.0041010	0003	15/03/2024	349056/2024
THIAGO SILVEIRA DE SOUZA	233.074	TFFP/FX	406.24.0534033	0001	27/03/2024	392690/2024
THIAGO SOUTO DE BRITO	532.100.259.041	IPTU	101.24.0244793	0003	12/03/2024	366628/2024
THIAGO SURACI ANGERAMI	001.066.009.033	IPTU	101.24.0010869	0003	12/03/2024	346593/2024
THIAGO TADEU FERRARI SOARES	180.891	ISS	292.24.4420252	0001	15/03/2024	374851/2024
THIAGO TADEU FERRARI SOARES	180.891	TFFP/FX	406.24.0519265	0001	27/03/2024	384545/2024
THIAGO TADEU MENDES	AYO6669	M.TRANS	709.24.2591693	0001	15/03/2024	424428/2024
THIAGO TADEU MENDES	AXR2A86	M.TRANS	709.24.2600255	0001	20/03/2024	428559/2024
THIAGO TADEU NOGUEIRA	147.759	TFFP/FX	406.24.0512464	0001	27/03/2024	380739/2024
THIAGO TEIXEIRA DE ALMEIDA	019.019.025.046	IPTU	101.24.0137926	0003	16/03/2024	355371/2024
THIAGO TEIXEIRA DE ALMEIDA	019.019.025.046	IPTU	101.23.3035308	0006	31/03/2024	345831/2024
THIAGO TEIXEIRA DE ALMEIDA	019.019.025.046	IPTU	101.23.3035310	0006	31/03/2024	345833/2024
THIAGO TEIXEIRA DE ALMEIDA	019.019.025.046	IPTU	101.23.3035309	0006	31/03/2024	345832/2024
THIAGO TEIXEIRA RODRIGUES	STD6E49	M.TRANS	709.24.2596055	0001	15/03/2024	426773/2024
THIAGO TEODORO	267.203	TFFP/FX	406.24.0546088	0001	27/03/2024	398387/2024
THIAGO TERCI	RNA1J47	M.TRANS	709.24.2583002	0001	11/03/2024	420379/2024
THIAGO TREVISAN LINO ALVES	207.521	TFFP/FX	406.24.0526673	0001	27/03/2024	388705/2024
THIAGO VERGANI	266.894	TFFP/FX	406.24.0545975	0001	27/03/2024	398321/2024
THIAGO VITOR NUNES DA SILVA	GAH8A89	M.TRANS	709.24.2568350	0001	06/03/2024	416006/2024
THIARIA ROSA DA SILVA - ME	241.852	TFFP/FX	406.24.0536980	0001	27/03/2024	394202/2024
THICIANE PENTEADO FANTOZZI	305.057	TFFP/FX	406.24.0561641	0001	27/03/2024	404986/2024
THIDANI TRANSPORTE E DISTRIBUICAO EIRELI - ME	221.251	TFFP/FX	406.24.0530651	0001	27/03/2024	390901/2024
THIEDA UGLIANO	FMJ9H51	M.TRANS	709.24.2601097	0001	20/03/2024	429036/2024
THIEGO MOREIRA CASIMIRO	246.565	TFFP/FX	406.24.0538561	0001	27/03/2024	394976/2024
THIELE SIMEIA DA S. MORAES SOC.IND.DE ADVOCACIA	296.407	TFFP/FX	406.24.0558023	0001	27/03/2024	403534/2024
THIERRY BARRETO NEMPOMUCENO	ILK1E00	M.TRANS	709.24.2566488	0001	06/03/2024	415214/2024
THIMOTY GEZZERANO DE OLIVEIRA - ME	248.732	TFFP/FX	406.24.0539317	0001	27/03/2024	395320/2024
THINK EASY SERVICOS ADMINISTRATIVOS LTDA	270.514	TFFP/FX	406.24.0547332	0001	27/03/2024	398943/2024
THIRRE PRODUCOES ARTISTICAS E MUSICAIS LTDA - ME	158.183	TFFP/FX	406.24.0514320	0001	27/03/2024	381770/2024
THIS WEB SOLUCOES TECNOLOGICAS LTDA - ME	208.395	TFFP/FX	406.24.0526883	0001	27/03/2024	388808/2024
THITAR COMERCIO DE MAQUINAS DE COSTURA LTDA ME	154.897	ISSQNSN	430.24.3174406	0001	20/09/2023	410874/2024
THITAR COMERCIO DE MAQUINAS DE COSTURA LTDA ME	154.897	ISSQNSN	430.24.3174181	0001	20/03/2023	410679/2024
THITAR COMERCIO DE MAQUINAS DE COSTURA LTDA ME	154.897	ISSQNSN	430.24.3174118	0001	20/09/2022	410637/2024
THOMAS A. LOSADA ME	182.298	TFFP/FX	406.24.0519639	0001	27/03/2024	384756/2024
THOMAS DETOMI DOS SANTOS	267.000	TFFP/FX	406.24.0546012	0001	27/03/2024	398340/2024
THOMAS GALVAO IDELBRANDO FILHO	GI9E996	M.TRANS	709.24.2569609	0001	06/03/2024	416515/2024
THOMAS TEODORO DA SILVA	BUK5037	M.TRANS	709.24.2567562	0001	06/03/2024	415620/2024
THOMAZ CURCIO FILHO	FVU1J47	M.TRANS	709.24.2603290	0001	22/03/2024	429900/2024
THOMAZ DE AQUINO O. P. REGO CONS. TEC. INF. LTDA	322.810	TFFP/FX	406.24.0567924	0001	27/03/2024	407224/2024
THOMAZ FUNARI NETO - ESPOLIO	006.028.115.000	IPTU	101.24.0061062	0003	12/03/2024	350479/2024
THOMAZ JORGE COUTINHO SERVICOS ADMINISTRATIVOS	294.002	TFFP/FX	406.24.0556949	0001	27/03/2024	403057/2024
THOMAZ QUINTELLA - ME	256.545	TFFP/FX	406.24.0542176	0001	27/03/2024	396630/2024
THOR TREINAMENTO PROFISSIONAL LTDA	221.439	TFFP/FX	406.24.0530712	0001	27/03/2024	390937/2024
THOUBOX THINKING OUTSIDE THE BOX NEG. DIG. LTDA	277.680	TFFP/FX	406.24.0549973	0001	27/03/2024	400143/2024
THREE SDS CORP LTDA	330.941	TFFP/FX	406.24.0570101	0001	27/03/2024	407887/2024
THREE-B SERVICOS ESPECIALIZADOS EIRELI-ME	252.780	TFFP/FX	406.24.0540764	0001	27/03/2024	396012/2024
THREE-PLAY CORD APOJAL PEDAG.COM.DESENHO LTDA	199.670	TFFP/FX	406.24.0524578	0001	27/03/2024	387637/2024
THRIFT CONSULTORIA LTDA	295.246	TFFP/FX	406.24.0557480	0001	27/03/2024	403287/2024
THS ALMEIDA LTDA	303.921	ISS	291.24.4419995	0001	15/03/2024	373648/2024
THS ALMEIDA LTDA	303.921	TFFP/FX	406.24.0561197	0001	27/03/2024	404822/2024
THS DISTRIBUIDORA E CONSULTORIA LTDA	ENN9845	M.TRANS	709.24.2597006	0001	20/03/2024	427004/2024
THS TREINAMENTOS LTDA	327.398	TFFP/FX	406.24.0569166	0001	27/03/2024	407600/2024
THS TREINAMENTOS LTDA	327.398	ISS	292.24.4418113	0001	15/03/2024	374719/2024
THT ASSESSORIA E CONSULTORIA CONTABIL S/S LTDA	222.979	TFFP/FX	406.24.0531173	0001	27/03/2024	391205/2024
THUANY TONON LEOPOLDINO	003.045.159.403	IPTU	101.24.0030229	0003	17/03/2024	347912/2024
THUANY TONON LEOPOLDINO	003.045.159.403	IPTU	101.23.2779941	0010	27/03/2024	345564/2024
THUANYS KAR ACESSORIOS E PECAS P/AUTOS LTDA ME	193.876	TFFP/FX	406.24.0522876	0001	27/03/2024	386634/2024
THYAGO ELIAS DA SILVA CAMELO	024.019.167.065	IPTU	101.24.0161827	0003	15/03/2024	357597/2024
THYAGO IGOR BRAYNER DE BARROS	268.198	ISS	292.24.4422215	0001	15/03/2024	374927/2024
THYRSO MARANESI	004.004.014.031	IPTU	101.24.0039043	0003	15/03/2024	348921/2024
TI LEOCADIO E TECNLOGIA DA INFORMACAO LTDA	312.569	TFFP/FX	406.24.0564845	0001	27/03/2024	406186/2024
TIA ROSINHA BOLOS CASEIROS LTDA - ME	192.578	TFSANIT	407.24.0259343	0002	27/03/2024	409277/2024
TIA ROSINHA BOLOS CASEIROS LTDA - ME	192.578	TFFP/FX	406.24.0522516	0001	27/03/2024	386415/2024
TIA SU ART MANIA	234.987	TFFP/FX	406.24.0534671	0001	27/03/2024	393021/2024
TIAGO ANDRE HESKY	FFT7058	M.TRANS	709.24.2587722	0001	15/03/2024	422684/2024
TIAGO A. B. DOS SANTOS HOTEL LTDA	287.198	TFFP/FX	406.24.0553911	0001	27/03/2024	401827/2024
TIAGO ALEX MOYA	235.774	TFFP/FX	406.24.0534939	0001	27/03/2024	393170/2024
TIAGO ALVES	EQY7929	M.TRANS	709.24.2582382	0001	11/03/2024	420085/2024
TIAGO ALVES DE SOUZA		PP/FUNE	702.23.4009307	0010	16/03/2024	411141/2024
TIAGO APARECIDO DA SILVA SANTOS	FGE3348	M.TRANS	709.24.2593005	0001	15/03/2024	425092/2024
TIAGO APARECIDO DA SILVA SANTOS	FGE3348	M.TRANS	709.24.2586954	0001	15/03/2024	422294/2024
TIAGO AUGUSTO DOS SANTOS	262.437	TFFP/FX	406.24.0544345	0001	27/03/2024	397635/2024
TIAGO BARBOSA DE ALMEIDA	063.712	TFFP/FX	406.24.0502725	0001	27/03/2024	376117/2024
TIAGO BE TECNOLOGIA LTDA	298.043	TFFP/FX	406.24.0558716	0001	27/03/2024	403810/2024
TIAGO BISPO DA SILVA	DYJ7402	M.TRANS	709.24.2615707	0001	28/03/2024	433081/2024
TIAGO BISPO DA SILVA	DYJ7402	M.TRANS	709.24.2581210	0001	11/03/2024	419462/2024
TIAGO CAMPOS SOARES	CZP8007	M.TRANS	709.24.2603445	0001	22/03/2024	429979/2024
TIAGO CANASSA BERNARDINELLI	BE24B34	M.TRANS	709.24.2570207	0001	06/03/2024	416759/2024

TIAGO CANCE DE MACEDO	ECH6835	M.TRANS	709.24.2589766	0001	15/03/2024	423447/2024
TIAGO CANCE DE MACEDO	ECH6835	M.TRANS	709.24.2567550	0001	06/03/2024	415616/2024
TIAGO DA SILVA CHAVES	PWR9F27	M.TRANS	709.24.2606136	0001	22/03/2024	431244/2024
TIAGO DA SILVA GUTIERREZ	534.111.013.000	IPTU	101.24.0255606	0003	16/03/2024	368284/2024
TIAGO DA SILVA GUTIERREZ	269.192	TFFP/FX	406.24.0546857	0001	27/03/2024	398734/2024
TIAGO DA SILVA GUTIERREZ	FFV9420	M.TRANS	709.24.2603265	0001	22/03/2024	429887/2024
TIAGO DA SILVA RAMOS	189.171	TFFP/FX	406.24.0521550	0001	27/03/2024	385864/2024
TIAGO DA SILVA SANTOS	024.019.131.266	IPTU	101.24.0160843	0003	15/03/2024	357476/2024
TIAGO DA SILVA SOUZA	003.047.017.293	IPTU	101.24.0033549	0003	17/03/2024	348364/2024
TIAGO DANTAS COSTA	GJP7D03	M.TRANS	709.24.2592266	0001	15/03/2024	424699/2024
TIAGO DE CAMARGO	003.047.012.853	IPTU	101.24.0031130	0003	17/03/2024	348052/2024
TIAGO DE CARVALHO DOS SANTOS	FYW2E46	M.TRANS	709.24.2586120	0001	15/03/2024	421879/2024
TIAGO DE FRANCA BARBOSA-REPRESENTACAO COMERCIAL	263.468	TFFP/FX	406.24.0544732	0001	27/03/2024	397801/2024
TIAGO DE LIMA ALTOE	025.062.008.000	IPTU	101.24.0168486	0003	17/03/2024	358103/2024
TIAGO DE OLIVEIRA	170.107	TFFP/FX	406.24.0516669	0001	27/03/2024	383088/2024
TIAGO DE OLIVEIRA DAMASCENO	EJA9646	M.TRANS	709.24.2564996	0001	06/03/2024	414523/2024
TIAGO DE OLIVEIRA LIMA	029.061.013.136	IPTU	101.24.0185312	0003	12/03/2024	359508/2024
TIAGO DE OLIVEIRA RAMOS	284.981	TFFP/FX	406.24.0552907	0001	27/03/2024	401358/2024
TIAGO DE SOUSA LIMA	255.239	TFFP/FX	406.24.0541696	0001	27/03/2024	396423/2024
TIAGO DE SOUZA	DRT0626	M.TRANS	709.24.2565077	0001	06/03/2024	414569/2024
TIAGO DEJAVITE PINOTTI	259.747	TFFP/FX	406.24.0543343	0001	27/03/2024	397198/2024
TIAGO DO NASCIMENTO CAETANO	281.650	TFFP/FX	406.24.0551431	0001	27/03/2024	400764/2024
TIAGO DOS ANJOS	328.316	TFFP/FX	406.24.0569430	0001	27/03/2024	407683/2024
TIAGO DOS SANTOS	263.083	TFFP/FX	406.24.0544596	0001	27/03/2024	397738/2024
TIAGO DOS SANTOS	027.012.039.048	IPTU	101.24.0176210	0003	12/03/2024	358759/2024
TIAGO ESCOBAR DE AZEVEDO	029.099.005.000	IPTU	101.24.0186316	0003	12/03/2024	359572/2024
TIAGO FERREIRA AMORIM	032.075.022.467	IPTU	101.24.0204339	0003	17/03/2024	361469/2024
TIAGO FERREIRA AMORIM	PXN9199	M.TRANS	709.24.2608832	0001	22/03/2024	432736/2024
TIAGO FERREIRA FIGUEIREDO	GIR0H16	M.TRANS	709.24.2616521	0001	28/03/2024	433552/2024
TIAGO FERREIRA MENDONCA	ET59103	M.TRANS	709.24.2569927	0001	06/03/2024	416638/2024
TIAGO HUMBERTO COSTA	020.005.030.153	IPTU	101.24.0140754	0003	15/03/2024	355617/2024
TIAGO JOSE DOS SANTOS	512.032.116.000	CIP	105.24.0272661	0003	29/03/2024	372004/2024
TIAGO JOSE DOS SANTOS	512.032.116.000	IPTU	101.24.0223409	0003	12/03/2024	363837/2024
TIAGO LOPEZ DO NASCIMENTO	032.075.022.544	IPTU	101.24.0204416	0003	17/03/2024	361487/2024
TIAGO LUCAS DE BRITO	003.047.012.773	IPTU	101.24.0031050	0003	17/03/2024	348041/2024
TIAGO MANZINI	GC89B95	M.TRANS	709.24.2586775	0001	15/03/2024	422208/2024
TIAGO MANZINI	GC89B95	M.TRANS	709.24.2582216	0001	11/03/2024	419990/2024
TIAGO MARCELO DOS SANTOS	024.012.067.048	IPTU	101.24.0159244	0003	15/03/2024	357307/2024
TIAGO MARTIN FREITAS	218.691	TFFP/FX	406.24.0529835	0001	27/03/2024	390452/2024
TIAGO MARTINS SEHEELERG	016.015.138.059	IPTU	101.24.0123487	0003	12/03/2024	354234/2024
TIAGO MATIAS DE OLIVEIRA	192.453	TFFP/FX	406.24.0522485	0001	27/03/2024	386395/2024
TIAGO MAYKEL SILVA TEIXEIRA	FCY4806	M.TRANS	709.24.2587227	0001	15/03/2024	422440/2024
TIAGO MENDES DANTAS JACINTO	003.121.008.211	IPTU	101.24.0037796	0003	17/03/2024	348798/2024
TIAGO MENDES DE ARAUJO	FON7F57	M.TRANS	709.24.2566260	0001	06/03/2024	415120/2024
TIAGO MENDES DE OLIVEIRA	512.028.094.047	IPTU	101.24.0222562	0003	12/03/2024	363735/2024
TIAGO MIGUEL DA SILVA	DZL4051	M.TRANS	709.24.2601933	0001	20/03/2024	429493/2024
TIAGO MIGUEL DA SILVA	DZL4051	M.TRANS	709.24.2595366	0001	15/03/2024	426364/2024
TIAGO MONTEIRO DE SOUZA	FH08F98	M.TRANS	709.24.2581565	0001	11/03/2024	419657/2024
TIAGO MONTEIRO DE SOUZA	FH08F98	M.TRANS	709.24.2585701	0001	15/03/2024	421708/2024
TIAGO MORENO DA SILVA	FME2584	M.TRANS	709.24.2605434	0001	22/03/2024	430848/2024
TIAGO NUNES DE SANTANA	EK05186	M.TRANS	709.24.2607926	0001	22/03/2024	432235/2024
TIAGO NUNES FERREIRA DOS SANTOS	BY01100	M.TRANS	709.24.2569730	0001	06/03/2024	416558/2024
TIAGO PAIXAO RODRIGUES	033.002.250.213	IPTU	101.24.0205430	0003	16/03/2024	361594/2024
TIAGO PENA DIAS	207.563	TFFP/FX	406.24.0526687	0001	27/03/2024	388712/2024
TIAGO PEREIRA DE SOUZA RIBEIRO	EW46228	M.TRANS	709.24.2598792	0001	20/03/2024	427907/2024
TIAGO PEREIRA DO ROSARIO - ME	258.612	TFFP/FX	406.24.0542933	0001	27/03/2024	396993/2024
TIAGO PETROZELLI DE OLIVEIRA	FZK5C16	M.TRANS	709.24.2599018	0001	20/03/2024	428029/2024
TIAGO QUINTINO DOS SANTOS	521.039.039.000	IPTU	101.24.0227687	0003	12/03/2024	364415/2024
TIAGO R. CONSTANTINO CONTABILIDADE	287.842	TFFP/FX	406.24.0554194	0001	27/03/2024	401957/2024
TIAGO REIS NASCIMENTO PEREIRA		ISS CC	705.23.2803031	0009	07/03/2024	411898/2024
TIAGO ROBERTO DA SILVA	192.514	TFFP/FX	406.24.0522500	0001	27/03/2024	386404/2024
TIAGO RODRIGO PAIVA	DIS1289	M.TRANS	709.24.2583131	0001	11/03/2024	420432/2024
TIAGO RODRIGO PAIVA	DIS1289	M.TRANS	709.24.2571759	0001	06/03/2024	417457/2024
TIAGO RODRIGUES CONSTANTINO	011.034.003.004	IPTU	101.24.0097187	0003	12/03/2024	352463/2024
TIAGO RODRIGUES DO CARMO	020.116.023.185	IPTU	101.24.0146796	0003	15/03/2024	356232/2024
TIAGO RODRIGUES SOFTWARE - ME	213.792	TFFP/FX	406.24.0528278	0001	27/03/2024	389568/2024
TIAGO RONDINI	251.358	TFFP/FX	406.24.0540255	0001	27/03/2024	395776/2024
TIAGO SILVESTRE DE FREITAS	009.082.058.063	IPTU	101.24.0085836	0003	15/03/2024	351915/2024
TIAGO SLOVAC	FMV5886	M.TRANS	709.24.2586758	0001	15/03/2024	422200/2024
TIAGO TURTERA VALVERDE	231.040	TFFP/FX	406.24.0533376	0001	27/03/2024	392342/2024
TIAGO VALDEVINO DOS SANTOS	CTA5453	M.TRANS	709.24.2605357	0001	22/03/2024	430805/2024
TIAGO VAZ DA SILVA	IRS4F62	M.TRANS	709.24.2565761	0001	06/03/2024	414887/2024
TIAGO VIEIRA MOTA CONS.EM TEC.DA INFORMACAO LTDA	312.495	TFFP/FX	406.24.0564818	0001	27/03/2024	406178/2024
TIAKI YAMAMURA	030.019.015.000	IPTU	101.24.0188364	0003	16/03/2024	359705/2024
TIALI CENTRO TERAPEUTICO INTEGRADO LTDA	275.864	TFFP/FX	406.24.0549308	0001	27/03/2024	399850/2024
TIALI CENTRO TERAPEUTICO INTEGRADO LTDA	275.864	TFSANIT	407.24.0261341	0002	27/03/2024	410071/2024
TIARA FERREIRA VASCONCELOS	EUU5980	M.TRANS	709.24.2615856	0001	28/03/2024	433166/2024
TIBA INVEST NEGOCIOS DIGITAIS LTDA	303.085	TFFP/FX	406.24.0560847	0001	27/03/2024	404684/2024
TIBERIO INPAR PROJ.RESID.S.B.C SPE XI LTDA	025.117.052.101	IPTU	101.24.0171800	0003	17/03/2024	358321/2024
TIBERIO INPAR PROJ.RESID.S.B.C SPE XI LTDA	025.117.052.302	IPTU	101.24.0172001	0003	17/03/2024	358349/2024
TIBERIO INPAR PROJ.RESID.S.B.C SPE XI LTDA	025.117.052.364	IPTU	101.24.0172063	0003	17/03/2024	358357/2024
TIBERIO INPAR PROJ.RESID.S.B.C SPE XI LTDA	025.117.052.354	IPTU	101.24.0172053	0003	17/03/2024	358356/2024
TIBERIO INPAR PROJ.RESID.S.B.C SPE XI LTDA	025.117.052.275	IPTU	101.24.0171974	0003	17/03/2024	358344/2024
TIBERIO INPAR PROJ.RESID.S.B.C SPE XI LTDA	025.117.052.259	IPTU	101.24.0171958	0003	17/03/2024	358343/2024
TIBERIO INPAR PROJ.RESID.S.B.C SPE XI LTDA	025.117.052.174	IPTU	101.24.0171873	0003	17/03/2024	358333/2024
TIBERIO INPAR PROJ.RESID.S.B.C SPE XI LTDA	025.117.052.296	IPTU	101.24.0171995	0003	17/03/2024	358346/2024
TIBERIO INPAR PROJ.RESID.S.B.C SPE XI LTDA	025.117.052.162	IPTU	101.24.0171861	0003	17/03/2024	358332/2024
TIBERIO INPAR PROJ.RESID.S.B.C SPE XI LTDA	025.117.052.312	IPTU	101.24.0172011	0003	17/03/2024	358351/2024
TIBERIO INPAR PROJ.RESID.S.B.C SPE XI LTDA	025.117.052.241	IPTU	101.24.0171940	0003	17/03/2024	358340/2024
TIBERIO INPAR PROJ.RESID.S.B.C SPE XI LTDA	025.117.052.185	IPTU	101.24.0171884	0003	17/03/2024	358336/2024
TIBERIO INPAR PROJ.RESID.S.B.C SPE XI LTDA	025.117.052.083	IPTU	101.24.0171782	0003	17/03/2024	358319/2024
TIBIRICA TRANSPORTES E LOGISTICA LTDA-ME	216.513	TFSANIT	407.24.0259734	0002	27/03/2024	409411/2024
TIBIRICA TRANSPORTES E LOGISTICA LTDA-ME	216.513	TFFP/FX	406.24.0529158	0001	27/03/2024	390058/2024
TIC SERVICES ADMINIST. E ARTE FINAL LTDA-ME	182.881	TFFP/FX	406.24.0519792	0001	27/03/2024	384847/2024
TICIANE DUARTE CAVALCANTI	253.472	TFFP/FX	406.24.0541019	0001	27/03/2024	396114/2024
TICO E NINA COMERCIO DE ROUPAS E ACESSORIOS LTDA	304.733	TFFP/FX	406.24.0561510	0001	27/03/2024	404941/2024
TIDOR LTDA	297.326	ISS	291.24.4426180	0001	15/03/2024	373818/2024
TIDOR LTDA	297.326	ISS	292.24.4426751	0001	15/03/2024	375109/2024
TIDOR LTDA	297.326	TFFP/FX	406.24.0558402	0001	27/03/2024	403684/2024
TIE COM. E DISTRIBUIDORA DE MODA ECOL.LTDA - EPP	229.371	TFFP/FX	406.24.0532945	0001	27/03/2024	392127/2024
TIE LICENCIAMENTO DE MARCAS LTDA - EPP	230.047	TFFP/FX	406.24.0533062	0001	27/03/2024	392186/2024
TIEGO FERREIRA BATISTA	313.006	TFFP/FX	406.24.0565017	0001	27/03/2024	406250/2024
TIESSA NUNES SERVICOS DE PSICOLOGIA LTDA	307.927	TFFP/FX	406.24.0562783	0001	27/03/2024	405434/2024
TIGRE BRANCO NEGOCIOS DIGITAIS LTDA	299.829	TFFP/FX	406.24.0559447	0001	27/03/2024	404119/2024

TIJOLAJE INDUSTRIA E COMERCIO LTDA	GJB1C47	M.TRANS	709.24.2599549	0001	20/03/2024	428240/2024
TIJOLOGICO COMERCIO DE TIJOLOS LTDA	280.430	TFFP/FX	406.24.0551006	0001	27/03/2024	400584/2024
TIM CELULAR S/A.	236.597	TFFP/FX	406.24.0535191	0001	27/03/2024	393308/2024
TIME CAPSULE COMERCIAL E PRESENTES LTDA	249.480	TFFP/FX	406.24.0539572	0001	27/03/2024	395445/2024
TIME DE ASSISTENCIA TECNICA E MANUTENCAO LT -EPP	226.619	TFFP/FX	406.24.0532347	0001	27/03/2024	391807/2024
TIMELINE GESTAO DE PROJETOS LTDA	336.069	TFFP/FX	406.24.0571568	0001	27/03/2024	408291/2024
TIMEOUT TECNOLOGIA DA INFORMACAO LTDA	188.821	TFFP/FX	406.24.0521447	0001	27/03/2024	385810/2024
TIMO ADMINISTRACAO E SERVICOS INDIVIDUAL LTDA	310.050	TFFP/FX	406.24.0563688	0001	27/03/2024	405766/2024
TIMOTEO DINIZ DE ARAUJO	001.024.060.174	IPTU	101.24.0005023	0003	12/03/2024	346265/2024
TIMOTEU RODRIGUES DA SILVA	028.012.039.000	IPTU	101.24.0181757	0003	12/03/2024	359224/2024
TIMOTEU RODRIGUES DA SILVA		P.PUBL	707.24.0276445	0003	29/03/2024	413894/2024
TINA TRANSPORTES LTDA - EPP	236.292	TFFP/FX	406.24.0535103	0001	27/03/2024	393259/2024
TININHO APPLE COMERCIO DE ELETRONICOS LTDA	307.837	TFFP/FX	406.24.0562741	0001	27/03/2024	405425/2024
TINONIN & TINONIN LTDA	332.008	TFFP/FX	406.24.0570416	0001	27/03/2024	407977/2024
TINONIN & TINONIN LTDA	289.650	TFFP/FX	406.24.0555008	0001	27/03/2024	402255/2024
TINONIN E TINONIN LTDA	DGY2A46	M.TRANS	709.24.2595690	0001	15/03/2024	426551/2024
TINTAS NEOLUX IND COMERCIO LTDA	BFM0664	M.TRANS	709.24.2566507	0001	06/03/2024	415225/2024
TIOTOKU KANASHIRO	620.517.003.000	CIP	105.24.0275449	0003	29/03/2024	373229/2024
TIOTOKU KANASHIRO	620.517.003.000	IPTU	101.24.0260880	0003	12/03/2024	369193/2024
TIRELLI REP COM DE MAT DE CONSTRUCAO	FX57G56	M.TRANS	709.24.2591467	0001	15/03/2024	424312/2024
TIRELLI REP. COM. DE MAT. DE CONS. LTDA ME	250.582	TFFP/FX	406.24.0539984	0001	27/03/2024	395643/2024
TISE SOLUCOES INTELIGENTES LTDA	335.241	TFFP/FX	406.24.0571374	0001	27/03/2024	408236/2024
TISE SOLUCOES INTELIGENTES LTDA	335.241	ISSQNSN	430.24.3165682	0001	21/11/2023	410516/2024
TISE SOLUCOES INTELIGENTES LTDA	335.241	ISSQNSN	430.24.3165899	0001	20/12/2023	410539/2024
TISSIANE DE CASSIA MESTRE	EZG7037	M.TRANS	709.24.2569883	0001	06/03/2024	416620/2024
TITA S REPRESENTACAO COMERCIAL LTDA	150.649	TFFP/FX	406.24.0512963	0001	27/03/2024	381018/2024
TITAN SERVICOS DE MOTOS E TRANSPORTES LT	FAS5392	M.TRANS	709.24.2588550	0001	15/03/2024	422927/2024
TITANIUM COMERCIO DE PRODUTOS QUIMICOS LTDA -EPP	233.927	TFFP/FX	406.24.0534332	0001	27/03/2024	392834/2024
TITO DA ROCHA LEAL	218.656	TFFP/FX	406.24.0529820	0001	27/03/2024	390447/2024
TITO LIVIO MARTINS NETTO	534.610.019.000	IPTU	101.24.0258352	0003	16/03/2024	368869/2024
TITO LIVIO MARTINS NETTO	534.401.032.000	IPTU	101.24.0258156	0003	16/03/2024	368789/2024
TITO LIVIO MARTINS NETTO	534.402.002.000	CIP	105.24.0275021	0003	29/03/2024	373052/2024
TITO LIVIO MARTINS NETTO	534.401.017.000	IPTU	101.24.0258141	0003	16/03/2024	368778/2024
TITO LIVIO MARTINS NETTO		ISS CC	705.23.2807900	0009	07/03/2024	413488/2024
TITO LIVIO MARTINS NETTO	534.611.015.000	CIP	105.24.0275100	0003	29/03/2024	373096/2024
TITO LIVIO MARTINS NETTO	534.610.016.000	CIP	105.24.0275087	0003	29/03/2024	373092/2024
TITO LIVIO MARTINS NETTO	534.401.023.000	IPTU	101.24.0258147	0003	16/03/2024	368781/2024
TITO LIVIO MARTINS NETTO	534.610.024.000	IPTU	101.24.0258357	0003	16/03/2024	368870/2024
TITO LIVIO MARTINS NETTO	534.401.021.000	IPTU	101.24.0258145	0003	16/03/2024	368780/2024
TITO LIVIO MARTINS NETTO	534.403.001.000	IPTU	101.24.0258175	0003	16/03/2024	368800/2024
TITO LIVIO MARTINS NETTO	534.610.010.000	IPTU	101.24.0258343	0003	16/03/2024	368867/2024
TITO LIVIO MARTINS NETTO	534.402.008.000	CIP	105.24.0275026	0003	29/03/2024	373055/2024
TITO LIVIO MARTINS NETTO	534.609.004.000	IPTU	101.24.0258334	0003	16/03/2024	368864/2024
TITO LIVIO MARTINS NETTO	534.610.010.000	IPTU	101.24.0258343	0001	16/01/2024	368865/2024
TITO LIVIO MARTINS NETTO	534.610.010.000	IPTU	101.24.0258343	0002	16/02/2024	368866/2024
TITO LIVIO MARTINS NETTO	534.610.017.000	IPTU	101.24.0258350	0003	16/03/2024	368868/2024
TITO LIVIO MARTINS NETTO	534.402.004.000	CIP	105.24.0275023	0003	29/03/2024	373054/2024
TITO LIVIO MARTINS NETTO	534.401.016.000	IPTU	101.24.0258140	0003	16/03/2024	368777/2024
TITO LIVIO MARTINS NETTO	534.401.013.000	IPTU	101.24.0258137	0003	16/03/2024	368776/2024
TITO LIVIO MARTINS NETTO	534.402.003.000	CIP	105.24.0275022	0003	29/03/2024	373053/2024
TITO LIVIO MARTINS NETTO	534.402.003.000	IPTU	101.24.0258164	0003	16/03/2024	368795/2024
TITO LIVIO MARTINS NETTO	534.402.002.000	IPTU	101.24.0258163	0003	16/03/2024	368794/2024
TITO LIVIO MARTINS NETTO	534.611.015.000	IPTU	101.24.0258370	0003	16/03/2024	368876/2024
TITO LIVIO MARTINS NETTO	534.610.017.000	CIP	105.24.0275088	0003	29/03/2024	373093/2024
TITO LIVIO MARTINS NETTO	534.401.029.000	IPTU	101.24.0258153	0003	16/03/2024	368786/2024
TITO LIVIO MARTINS NETTO	534.401.033.000	IPTU	101.24.0258157	0003	16/03/2024	368790/2024
TITO LIVIO MARTINS NETTO	534.402.009.000	IPTU	101.24.0258170	0003	16/03/2024	368797/2024
TITO LIVIO MARTINS NETTO	534.401.030.000	IPTU	101.24.0258154	0003	16/03/2024	368787/2024
TITO LIVIO MARTINS NETTO	534.401.031.000	IPTU	101.24.0258155	0003	16/03/2024	368788/2024
TITO LIVIO MARTINS NETTO	534.402.012.000	IPTU	101.24.0258173	0003	16/03/2024	368799/2024
TITO LIVIO MARTINS NETTO	534.401.025.000	IPTU	101.24.0258149	0003	16/03/2024	368783/2024
TITO LIVIO MARTINS NETTO	534.401.034.000	IPTU	101.24.0258158	0003	16/03/2024	368791/2024
TITO LIVIO MARTINS NETTO	534.401.024.000	IPTU	101.24.0258148	0003	16/03/2024	368782/2024
TITO LIVIO MARTINS NETTO	534.401.026.000	IPTU	101.24.0258150	0003	16/03/2024	368784/2024
TITO LIVIO MARTINS NETTO	534.402.004.000	IPTU	101.24.0258165	0003	16/03/2024	368796/2024
TITO LIVIO MARTINS NETTO	534.402.011.000	IPTU	101.24.0258172	0003	16/03/2024	368798/2024
TITO LIVIO MARTINS NETTO	534.401.019.000	IPTU	101.24.0258143	0003	16/03/2024	368779/2024
TITO LIVIO MARTINS NETTO	534.401.027.000	IPTU	101.24.0258151	0003	16/03/2024	368785/2024
TITO LUIZ CORREA MACHADO - ESPOLIO	029.021.074.000	IPTU	101.24.0183572	0003	12/03/2024	359377/2024
TITO RICARDO LIMA	025.059.025.031	IPTU	101.24.0167625	0003	17/03/2024	358067/2024
TIZIANO PAGOTTO - ESPOLIO	001.049.063.000	IPTU	101.24.0009030	0003	12/03/2024	346470/2024
TIZUE HATTO YOKOYAMA	FQK6838	M.TRANS	709.24.2599911	0001	20/03/2024	428390/2024
TJ - REFORMAS E PRESTACAO DE SERVICOS S/C LTDA	137.323	TFFP/FX	406.24.0510849	0001	27/03/2024	379840/2024
TJC EMPREENDIMENTOS LTDA	320.643	TFFP/FX	406.24.0567466	0001	27/03/2024	407105/2024
TJI SOLUCOES INTELIGENTES LTDA	303.760	TFFP/FX	406.24.0561141	0001	27/03/2024	404802/2024
TJL COMERCIO DE PURIFICADORES DE AGUA EIRELI	253.002	TFFP/FX	406.24.0540846	0001	27/03/2024	396052/2024
TJL INFORMATICA LTDA	295.473	TFFP/FX	406.24.0557597	0001	27/03/2024	403340/2024
TJP BAR E RESTAURANTE LTDA - ME	257.153	TFFP/FX	406.24.0542404	0001	27/03/2024	396744/2024
TJP BAR E RESTAURANTE LTDA - ME	257.153	TFSANIT	407.24.0260615	0002	27/03/2024	409759/2024
TJP COSMETICOS LTDA - EPP	252.775	TFFP/FX	406.24.0540761	0001	27/03/2024	396009/2024
TK AGRO LTDA	316.396	TFFP/FX	406.24.0566385	0001	27/03/2024	406733/2024
TK ENGENHARIA LTDA	314.284	TFFP/FX	406.24.0565555	0001	27/03/2024	406445/2024
TK INFO INFORMATICA GLOBAL SERVICES LTDA ME	070.069	TFFP/FX	406.24.0503101	0001	27/03/2024	376219/2024
TKJB ALIMENTOS LTDA - ME	216.697	TFSANIT	407.24.0259739	0002	27/03/2024	409413/2024
TKJB ALIMENTOS LTDA - ME	216.697	TFFP/FX	406.24.0529212	0001	27/03/2024	390091/2024
TKM COM DE SISTEMA ELETRONICOS LTDA-ME	243.377	TFFP/FX	406.24.0537498	0001	27/03/2024	394457/2024
TKN INFORMATICA LTDA	329.713	TFFP/FX	406.24.0569823	0001	27/03/2024	407806/2024
TKP MANUTENCAO E REPAROS DE COFRES LTDA	305.683	TFFP/FX	406.24.0561884	0001	27/03/2024	405087/2024
TKT SISTEMAS S/C LTDA	100.306	TFFP/FX	406.24.0505879	0001	27/03/2024	377427/2024
TKVR SERVICOS VETERINARIOS LTDA	296.190	TFFP/FX	406.24.0557923	0001	27/03/2024	403489/2024
TL & DH SOLUCOES EM INFORMATICA LTDA	185.556	TFFP/FX	406.24.0520524	0001	27/03/2024	385273/2024
TLG SERVICOS ADMINISTRATIVOS LTDA	238.854	TFFP/FX	406.24.0535943	0001	27/03/2024	393695/2024
TLGA AUTOMOTIVE LTDA	279.196	TFFP/FX	406.24.0550506	0001	27/03/2024	400379/2024
TLJ TRANSPORTES RODUVIARIO LTDA	079.152	TFFP/FX	406.24.0503703	0001	27/03/2024	376400/2024
TM BEVO IND. E COM. DE MAQUINAS OPERATRIZES LTDA	057.106	TFFP/FX	406.24.0502384	0001	27/03/2024	376019/2024
TM CONS.E INTERMEDIACAO EM NEGOCIOS LTDA	336.132	TFFP/FX	406.24.0571626	0001	27/03/2024	408309/2024
TM CURSOS ONLINE LTDA.	296.566	TFFP/FX	406.24.0558097	0001	27/03/2024	403559/2024
TM CURSOS ONLINE LTDA.	296.566	ISS	291.24.4421665	0001	15/03/2024	373689/2024
TM DE LISBOA LOGISTICA E TRANSPORTE EPP	258.082	TFFP/FX	406.24.0542743	0001	27/03/2024	396905/2024
TM MOURA CONSULTORIA LTDA	290.049	TFFP/FX	406.24.0555179	0001	27/03/2024	402323/2024
TMB EMPREENDIMENTOS DIGITAIS EIRELI	272.229	ISSQNSN	430.24.3174228	0001	22/05/2023	410720/2024
TMB EMPREENDIMENTOS DIGITAIS EIRELI	272.229	TFFP/FX	406.24.0547955	0001	27/03/2024	399229/2024
TMB EMPREENDIMENTOS DIGITAIS EIRELI	272.229	ISSQNSN	430.24.3174211	0001	20/04/2023	410706/2024
TMCS SERVICOS LTDA - ME	206.941	TFFP/FX	406.24.0526505	0001	27/03/2024	388630/2024



TMI-JR TRANSPORTES RODOVIARIOS EIRELI EPP	260.737	TFFP/FX	406.24.0543728	0001	27/03/2024	397358/2024
TMM COMERCIAL ELETRICA LTDA ME	184.500	TFFP/FX	406.24.0520248	0001	27/03/2024	385115/2024
TMM NEGOCIOS DIGITAIS LTDA	300.609	TFFP/FX	406.24.0559769	0001	27/03/2024	404248/2024
TMOTA CONTABILIDADE LTDA	221.140	TFFP/FX	406.24.0530612	0001	27/03/2024	390880/2024
TMS INFORMATICA LTDA	205.580	TFFP/FX	406.24.0526147	0001	27/03/2024	388448/2024
TMS TRANSPORTES MORAIS E SILVA LTDA - ME	218.189	TFFP/FX	406.24.0529670	0001	27/03/2024	390350/2024
TMUD MEDIA LTDA	315.097	TFFP/FX	406.24.0565928	0001	27/03/2024	406572/2024
TNG COMERCIO DE ROUPAS LTDA.	253.742	TFFP/FX	406.24.0541123	0001	27/03/2024	396154/2024
TNS GESTAO DE PROCESSOS LTDA	317.976	TFFP/FX	406.24.0566789	0001	27/03/2024	406870/2024
TNTECH SERVICOS AUT PREDIAL E TELECOM LTDA EPP	237.671	TFFP/FX	406.24.0535543	0001	27/03/2024	393490/2024
TO INDO EXPRESS LTDA	FIR2423	M.TRANS	709.24.2580750	0001	11/03/2024	419204/2024
TO PAY G F E CONSULT.E GESTAO FINANCEIRA LTDA	337.026	TFFP/FX	406.24.0571910	0001	27/03/2024	408395/2024
TO PAY G F E CONSULT.E GESTAO FINANCEIRA LTDA	337.026	TFFP/FX	406.23.3166929	0004	04/03/2024	375337/2024
TOBEMA TRANSPORTADORA LTDA	BZA9350	M.TRANS	709.24.2615442	0001	28/03/2024	432941/2024
TOC TOC BABY DECORACOES LTDA - ME	201.441	TFFP/FX	406.24.0525066	0001	27/03/2024	387888/2024
TOC&ART CONSTRUCAO REFORMA E INSTALACOES LTDA	302.255	TFFP/FX	406.24.0560484	0001	27/03/2024	404544/2024
TODAY INFORMATICA LTDA	206.564	TFFP/FX	406.24.0526401	0001	27/03/2024	388580/2024
TODESCO MOBILI COMERCIO DE MOVEIS LTDA ME	249.912	TFFP/FX	406.24.0539740	0001	27/03/2024	395527/2024
TODO APOIO SERVICOS DE INFORMATICA LTDA ME	128.059	ISS	292.24.4422704	0001	15/03/2024	374946/2024
TOFANELLI ACESSORIA ESPORTIVA LTDA	308.973	TFFP/FX	406.24.0563233	0001	27/03/2024	405597/2024
TOFANIN COMERCIO DE ALIMENTOS LTDA	283.950	ISS	291.24.4418767	0001	15/03/2024	373618/2024
TOFANIN COMERCIO DE ALIMENTOS LTDA	283.950	TFFP/FX	406.24.0552431	0001	27/03/2024	401165/2024
TOIP TELECOM TECNOLOGIA DA INFORMACAO LTDA - ME	232.461	TFFP/FX	406.24.0533813	0001	27/03/2024	392574/2024
TOKIO MARINE SEGURADORA S A	UT6E94	M.TRANS	709.24.2594357	0001	15/03/2024	425810/2024
TOKIO MARINE SEGURADORA S A	CQO3494	M.TRANS	709.24.2589009	0001	15/03/2024	423080/2024
TOKIO MARINE SEGURADORA S A	UT6E94	M.TRANS	709.24.2606463	0001	22/03/2024	431459/2024
TOKIO MARINE SEGURADORA S A	UT6E94	M.TRANS	709.24.2593504	0001	15/03/2024	425336/2024
TOKIO MARINE SEGURADORA S A	UT6E94	M.TRANS	709.24.2572626	0001	06/03/2024	417937/2024
TOKIO MARINE SEGURADORA S A	UT6E94	M.TRANS	709.24.2598872	0001	20/03/2024	427947/2024
TOKIO MARINE SEGURADORA S A	UT6E94	M.TRANS	709.24.2606475	0001	22/03/2024	431467/2024
TOKIO MARINE SEGURADORA S A	UT6E94	M.TRANS	709.24.2606446	0001	22/03/2024	431449/2024
TOKIO MARINE SEGURADORA S A	UT6E94	M.TRANS	709.24.2608073	0001	22/03/2024	432319/2024
TOKIO MARINE SEGURADORA S A	UT6E94	M.TRANS	709.24.2582242	0001	11/03/2024	420010/2024
TOKIO MARINE SEGURADORA SA	JXJ8134	M.TRANS	709.24.2594691	0001	15/03/2024	425991/2024
TOKIO MARINE SEGURADORA SA	JXJ8134	M.TRANS	709.24.2582093	0001	11/03/2024	419922/2024
TOKIO MARINE SEGURADORA SA	JXJ8134	M.TRANS	709.24.2608595	0001	22/03/2024	432597/2024
TOKIO MARINE SEGURADORA SA	JXJ8134	M.TRANS	709.24.2601410	0001	20/03/2024	429210/2024
TOKIO MARINE SEGURADORA SA	NSY2195	M.TRANS	709.24.2604463	0001	22/03/2024	430428/2024
TOKIO MARINE SEGURADORA SA	NSY2195	M.TRANS	709.24.2588502	0001	15/03/2024	422919/2024
TOKIO MARINE SEGURADORA SA	NSY2195	M.TRANS	709.24.2588511	0001	15/03/2024	422921/2024
TOKIO MARINE SEGURADORA SA	NSY2195	M.TRANS	709.24.2588214	0001	15/03/2024	422828/2024
TOKIO MARINE SEGURADORA SA	NSY2195	M.TRANS	709.24.2584424	0001	15/03/2024	421067/2024
TOKIO MARINE SEGURADORA SA	NSY2195	M.TRANS	709.24.2616384	0001	28/03/2024	433470/2024
TOKIO MARINE SEGURADORA SA	NSY2195	M.TRANS	709.24.2567073	0001	06/03/2024	415433/2024
TOKIO MARINE SEGURADORA SA	JXJ8134	M.TRANS	709.24.2608597	0001	22/03/2024	432598/2024
TOKIO MARINE SEGURADORA SA	NSY2195	M.TRANS	709.24.2595189	0001	15/03/2024	426254/2024
TOKIO MARINE SEGURADORA SA	JXJ8134	M.TRANS	709.24.2606128	0001	22/03/2024	431240/2024
TOKIO MARINE SEGURADORA SA	JXJ8134	M.TRANS	709.24.2606123	0001	22/03/2024	431236/2024
TOKIO MARINE SEGURADORA SA	RBD1J39	M.TRANS	709.24.2588888	0001	15/03/2024	423046/2024
TOKIO MARINE SEGURADORA SA	NSY2195	M.TRANS	709.24.2604721	0001	22/03/2024	430519/2024
TOKIO MARINE SEGURADORA SA	NSY2195	M.TRANS	709.24.2567202	0001	06/03/2024	415478/2024
TOKIO MARINE SEGURADORA SA	NSY2195	M.TRANS	709.24.2609025	0001	22/03/2024	432856/2024
TOKIO MARINE SEGURADORA SA	NSY2195	M.TRANS	709.24.2571600	0001	06/03/2024	417383/2024
TOKIO MARINE SEGURADORA SA	NSY2195	M.TRANS	709.24.2604575	0001	22/03/2024	430466/2024
TOKIO MARINE SEGURADORA SA	NSY2195	M.TRANS	709.24.2582598	0001	11/03/2024	420202/2024
TOKIO MARINE SEGURADORA SA	JXJ8134	M.TRANS	709.24.2606055	0001	22/03/2024	431195/2024
TOKIO MARINE SEGURADORA SA	NSY2195	M.TRANS	709.24.2567194	0001	06/03/2024	415474/2024
TOKIO MARINE SEGURADORA SA	NSY2195	M.TRANS	709.24.2615464	0001	28/03/2024	432954/2024
TOKO OGAWA	015.118.038.000	IPTU	101.24.0121038	0003	12/03/2024	354020/2024
TOKUZUMI & ALCANTARA TRANSPORTES LTDA - ME	154.197	TFFP/FX	406.24.0513589	0001	27/03/2024	381356/2024
TOLDOS NOVO VISUAL LTDA	270.576	TFFP/FX	406.24.0547350	0001	27/03/2024	398954/2024
TOLDOS TAI LTDA ME	DRJ2825	M.TRANS	709.24.2601798	0001	20/03/2024	429411/2024
TOLDOS VILA OLIMPIA LTDA	GOP2706	M.TRANS	709.24.2605319	0001	22/03/2024	429411/2024
TOLEDO E FINZER PROMOCAO DE VENDAS ONLINE LTDA	302.438	TFFP/FX	406.24.0560575	0001	27/03/2024	404576/2024
TOLEDO FERNANDEZ PARTICIPACOES LTDA	314.452	TFFP/FX	406.24.0565623	0001	27/03/2024	406472/2024
TOLENDARO DANTAS BARBOZA - ME	135.217	TFFP/FX	406.24.0510549	0001	27/03/2024	379683/2024
TOLENTINO EMPREENDIMENTOS DIGITAIS LTDA	296.028	TFFP/FX	406.24.0557861	0001	27/03/2024	403465/2024
TOLENTINO MARTINS	532.072.085.000	IPTU	101.24.0242646	0003	12/03/2024	366204/2024
TOLOMEU NEGOCIOS E PARTICIPACOES LTDA	007.054.006.000	IPTU	101.24.0071254	0003	12/03/2024	351186/2024
TOLOTTI ASSESSORIA DE CREDITOS IMOBILIARIOS LTDA	187.703	TFFP/FX	406.24.0521139	0001	27/03/2024	385629/2024
TOLOTTI DISTRIBUIDORA LTDA	276.604	TFFP/FX	406.24.0549578	0001	27/03/2024	399970/2024
TOLOTTI SERVICOS PREDIAIS LTDA	176.821	TFFP/FX	406.24.0518284	0001	27/03/2024	383962/2024
TOMAS KAMEYAMA	003.089.012.000	IPTU	101.24.0035549	0003	17/03/2024	348559/2024
TOMAS RENATO MORI	011.033.116.077	IPTU	101.24.0096827	0003	12/03/2024	352438/2024
TOMAZ ANGELO RODRIGUES NETO	FEP0A39	M.TRANS	709.24.2590718	0001	15/03/2024	423932/2024
TOMAZ PUERTAS MORENO	106.916	TFFP/FX	406.24.0506733	0001	27/03/2024	377835/2024
TOMAZCELL IMPOR.COM.E SERV.ELETROELETR. EIRELI	284.195	TFFP/FX	406.24.0552556	0001	27/03/2024	401216/2024
TOMAZETTI MOVEIS PLANEJADOS LTDA	258.153	ISS	292.24.4416783	0001	15/03/2024	374636/2024
TOMAZETTI MOVEIS PLANEJADOS LTDA	258.153	TFFP/FX	406.24.0542762	0001	27/03/2024	396918/2024
TOME FILMES PRODUCAO CINEMATOGRAFICA E CULT.LTDA	335.713	TFFP/FX	406.24.0571526	0001	27/03/2024	408276/2024
TOMIATO CONSULTING LTDA	292.485	TFFP/FX	406.24.0556279	0001	27/03/2024	402780/2024
TOMIELLO REFORMAS E MANUTENCAO EM GERAL LTDA	336.482	TFFP/FX	406.24.0571733	0001	27/03/2024	408345/2024
TOMIO KOSHIYAMA	626.423.007.000	IPTUTCE	103.24.0263359	0003	17/03/2024	371239/2024
TOMIO TSUKIMOTO - ESPOLIO	004.018.185.089	IPTU	101.24.0040748	0003	15/03/2024	349022/2024
TOMMASO PERRUCCI	018.019.066.000	IPTU	101.24.0131269	0003	17/03/2024	354772/2024
TOMMASO PERRUCCI	018.019.065.000	IPTU	101.24.0131252	0003	17/03/2024	354770/2024
TOMMASO PERRUCCI	018.019.065.000	IPTU	101.24.0131268	0003	17/03/2024	354771/2024
TOMOCASU MAEDA - ESPOLIO	001.121.001.000	IPTU	101.24.0015694	0003	12/03/2024	346861/2024
TOMOJI WATANABE - ESPOLIO		ISS CC	705.23.2803963	0009	07/03/2024	412113/2024
TOMOKUMI GONDO	002.042.165.000	IPTU	101.24.0019713	0003	12/03/2024	347120/2024
TOMOSA PARTICIPACOES LTDA	007.051.042.000	IPTU	101.24.0070979	0003	12/03/2024	351173/2024
TOMOSA PARTICIPACOES LTDA	007.051.042.000	CIP	105.24.0270554	0003	29/03/2024	371447/2024
TONI TRANSPORTES E LOGISTICA LTDA	MKX4F88	M.TRANS	709.24.2602965	0001	22/03/2024	429731/2024
TONINHO BRASIL PIZZARIA LTDA - ME	212.614	TFFP/FX	406.24.0528092	0001	27/03/2024	389464/2024
TONINHO PINHEIRO SONORIZACAO S/C LTDA	081.213	TFFP/FX	406.24.0503857	0001	27/03/2024	376457/2024
TONINHO S REPRESENTACAO COMERCIAL LTDA - ME	208.763	TFFP/FX	406.24.0526987	0001	27/03/2024	388857/2024
TONNY SOLUCOES EMPRESARIAIS EM SEGUROS LTDA	211.754	TFFP/FX	406.24.0527819	0001	27/03/2024	389332/2024
TONY RICHARD MARCAL FUMAGALLI	123.303	TFFP/FX	406.24.0508822	0001	27/03/2024	378813/2024
TONY ROBERTO ALVES	EJX2G22	M.TRANS	709.24.2574697	0001	06/03/2024	419048/2024
TONYROSE TRANSPORTES EIRELI	145.850	TFFP/FX	406.24.0512134	0001	27/03/2024	380558/2024
TOOL DESENVOLVIMENTO DE SOLUCOES EM TEC. LTDA.	283.929	TFFP/FX	406.24.0552415	0001	27/03/2024	401158/2024
TOOL SERVICOS IND. COM.E GER.DE FERRAMENTAS LTDA	296.802	TFFP/FX	406.24.0558187	0001	27/03/2024	403593/2024
TOOLEXPRT IMPORTACAO EXPORTACAO E COM LTDA	241.705	TFFP/FX	406.24.0536930	0001	27/03/2024	394175/2024
TOOLS REPRESENTACOES E CONSULTORIA EMPRES.LTDA	197.621	TFFP/FX	406.24.0523976	0001	27/03/2024	387290/2024



TOON'S PLACE COMERCIO DE ALIMENTOS E MODA LTDA ME	128.932	TFSANIT	407.24.0258427	0002	27/03/2024	408999/2024
TOON'S PLACE COMERCIO DE ALIMENTOS E MODA LTDA ME	128.932	TFFP/FX	406.24.0509653	0001	27/03/2024	379205/2024
TOP BRASIL CONSTRUCOES EIRELI	ESB0075	M.TRANS	709.24.2569118	0001	06/03/2024	416325/2024
TOP CALCOS LTDA	293.297	TFFP/FX	406.24.0556638	0001	27/03/2024	402928/2024
TOP CARNES DO SUL EIRELI EPP	245.257	TFFP/FX	406.24.0538094	0001	27/03/2024	394757/2024
TOP CEG TRANSPORTES LTDA ME	194.499	TFFP/FX	406.24.0523082	0001	27/03/2024	386757/2024
TOP CHURRAS BUFFET EIRELI-ME	260.717	TFFP/FX	406.24.0543722	0001	27/03/2024	397354/2024
TOP CHURRAS BUFFET EIRELI-ME	260.717	TFSANIT	407.24.0260772	0002	27/03/2024	409840/2024
TOP CRISTAL COMERCIO DE VEICULOS LTDA	322.461	TFFP/FX	406.24.0567883	0001	27/03/2024	407210/2024
TOP DOG LANCHES COMERCIO ALIMENTICIO - EIRELI	275.127	TFFP/FX	406.24.0549042	0001	27/03/2024	399734/2024
TOP ICE PIRAPORINHA COMERCIO DE SORVETES LTDA	295.617	TFFP/FX	406.24.0557666	0001	27/03/2024	403371/2024
TOP MIX HOTEL LTDA ME	195.432	TFFP/FX	406.24.0523366	0001	27/03/2024	386922/2024
TOP MIX HOTEL LTDA ME	195.432	ISS	292.24.4426803	0001	15/03/2024	375110/2024
TOP PEOPLE ASSES. EM MARKETING E VENDAS LTDA	107.399	TFFP/FX	406.24.0506810	0001	27/03/2024	377870/2024
TOP PEOPLE CORRETORA DE SEGUROS LTDA	212.624	TFFP/FX	406.24.0528094	0001	27/03/2024	389466/2024
TOP SERVICIO ORG E SERV PARA EVENTOS LTDA - ME	247.437	TFFP/FX	406.24.0538869	0001	27/03/2024	395112/2024
TOP TOP PRODUCOES FOTOGRAFICAS LTDA ME	143.594	TFFP/FX	406.24.0511767	0001	27/03/2024	380361/2024
TOP TRANSPORTE E LOGISTICA DE VEICULOS M	EMP8207	M.TRANS	709.24.2588972	0001	15/03/2024	423060/2024
TOPA TUDO COMERCIO DE ROUPAS LTDA	299.085	TFFP/FX	406.24.0559136	0001	27/03/2024	403986/2024
TOPCIU CONSTRUTORA E INCORPORADORA LTDA	004.050.334.056	IPTU	101.24.0045294	0003	15/03/2024	349360/2024
TOPCIU CONSTRUTORA E INCORPORADORA LTDA	004.050.334.050	IPTU	101.24.0045288	0003	15/03/2024	349359/2024
TOPCIU CONSTRUTORA E INCORPORADORA LTDA	004.050.334.172	IPTU	101.24.0045410	0003	15/03/2024	349369/2024
TOPCIU CONSTRUTORA E INCORPORADORA LTDA	004.050.334.079	IPTU	101.24.0045317	0003	15/03/2024	349365/2024
TOPCIU CONSTRUTORA E INCORPORADORA LTDA	004.050.334.112	IPTU	101.24.0045350	0003	15/03/2024	349366/2024
TOPCIU CONSTRUTORA E INCORPORADORA LTDA	004.050.334.141	IPTU	101.24.0045379	0003	15/03/2024	349367/2024
TOPCIU CONSTRUTORA E INCORPORADORA LTDA	004.050.334.060	IPTU	101.24.0045298	0003	15/03/2024	349361/2024
TOPCIU CONSTRUTORA E INCORPORADORA LTDA	004.050.334.078	IPTU	101.24.0045316	0003	15/03/2024	349364/2024
TOPCIU CONSTRUTORA E INCORPORADORA LTDA	004.050.334.043	IPTU	101.24.0045281	0003	15/03/2024	349357/2024
TOPCIU CONSTRUTORA E INCORPORADORA LTDA	004.050.334.067	IPTU	101.24.0045305	0003	15/03/2024	349362/2024
TOPCIU CONSTRUTORA E INCORPORADORA LTDA	004.050.334.075	IPTU	101.24.0045313	0003	15/03/2024	349363/2024
TOPCIU CONSTRUTORA E INCORPORADORA LTDA	006.030.047.005	IPTU	101.24.0061703	0003	12/03/2024	350511/2024
TOPCIU CONSTRUTORA E INCORPORADORA LTDA	004.050.334.173	IPTU	101.24.0045411	0003	15/03/2024	349370/2024
TOPCIU CONSTRUTORA E INCORPORADORA LTDA	004.050.334.018	IPTU	101.24.0045256	0003	15/03/2024	349354/2024
TOPCIU CONSTRUTORA E INCORPORADORA LTDA	004.050.334.001	IPTU	101.24.0045239	0003	15/03/2024	349353/2024
TOPCIU CONSTRUTORA E INCORPORADORA LTDA	006.030.047.046	IPTU	101.24.0061744	0003	12/03/2024	350514/2024
TOPMATEC-PRODUTOS SERV. ELETROELETRONICOS L.EPP	144.236	ISS	292.24.4323222	0001	15/01/2024	374143/2024
TOPMATEC-PRODUTOS SERV. ELETROELETRONICOS L.EPP	144.236	TFFP/FX	406.24.0511863	0001	27/03/2024	380416/2024
TOP'S HAIR DISTR. DE PROD.PARA CABEL.EIRELI - ME	246.170	TFFP/FX	406.24.0538419	0001	27/03/2024	394915/2024
TOPTOYS MARKETING E NEGOCIOS DIGITAIS LTDA	263.822	TFFP/FX	406.24.0544873	0001	27/03/2024	397858/2024
TOPVESTE DIGITAL LTDA	302.085	TFFP/FX	406.24.0560402	0001	27/03/2024	404517/2024
TOQUE DE PRAZER COMERCIO IMPORT. E EXPORT.LTDA	299.469	TFFP/FX	406.24.0559287	0001	27/03/2024	404051/2024
TORBES CORRETORA DE SEGUROS LTDA	304.339	TFFP/FX	406.24.0561380	0001	27/03/2024	404889/2024
TORINO FACTORING FOMENTO MERCANTIL LTDA	091.527	TFFP/FX	406.24.0504827	0001	27/03/2024	376908/2024
TORK MOTO PECAS LTDA	272.554	TFFP/FX	406.24.0548077	0001	27/03/2024	399287/2024
TORK PLUS SERVICOS ADMINISTRATIVOS LTDA ME	246.471	TFFP/FX	406.24.0538529	0001	27/03/2024	394963/2024
TORK REMOCOES LTDA - ME	235.484	TFFP/FX	406.24.0534834	0001	27/03/2024	393113/2024
TORNITEC MAQUINAS OPERATRIZES LTDA	019.027.010.000	IPTU	101.24.0138461	0003	16/03/2024	355422/2024
TORNTEC INDUSTRIA METALURGICA LTDA.ME	153.967	TFFP/FX	406.24.0513541	0001	27/03/2024	381326/2024
TORONTO FROZEN & FRUITS COM. DE ALIMENTOS LTDA	222.878	TFFP/FX	406.24.0531132	0001	27/03/2024	391180/2024
TORONTO FROZEN & FRUITS COM. DE ALIMENTOS LTDA	222.878	TFSANIT	407.24.0259872	0002	27/03/2024	409463/2024
TORQUATO TIRUCCI - ESPOLIO	011.034.018.000	IPTU	101.24.0097302	0003	12/03/2024	352471/2024
TORQYS NEGOCIOS DIGITAIS - EIRELI	248.747	TFFP/FX	406.24.0539325	0001	27/03/2024	395324/2024
TORRE FORTE CONSERVACAO PATRIMONIAL LTDA ME	217.163	TFFP/FX	406.24.0529345	0001	27/03/2024	390175/2024
TORRECILLAS & PIRES LOCACAO DE MOVEIS LTDA	096.507	TFFP/FX	406.24.0505372	0001	27/03/2024	377195/2024
TORRELINE EQUIPAMENTOS E MANUT IND EIRELI - EPP	248.835	TFFP/FX	406.24.0539353	0001	27/03/2024	395341/2024
TORRELINI EQUIPAMENTOS E MANUTENCAO INDUSTRIAL L	248.835	ISS	292.24.4423577	0001	15/03/2024	374985/2024
TORRES E BEATO CORRETORA DE SEGUROS LTDA-ME	233.426	TFFP/FX	406.24.0534150	0001	27/03/2024	392740/2024
TORRES REPRESENTACOES LTDA	314.315	TFFP/FX	406.24.0565569	0001	27/03/2024	406455/2024
TORRES SOLUCOES SERV.PORTARIA E LIMPEZA LDTA ME	172.000	TFFP/FX	406.24.0517083	0001	27/03/2024	383323/2024
TORRESSAMO CONSTRUTORA E REFORMAS EM GER	FLC8312	M.TRANS	709.24.2589113	0001	15/03/2024	423106/2024
TORRESSAMO CONSTRUTORA E REFORMAS EM GERAL LT	FLC8312	M.TRANS	709.24.2581469	0001	11/03/2024	419604/2024
TOSCANA COMERCIAL E CONSTRUTORA LTDA	066.293	TFFP/FX	406.24.0502885	0001	27/03/2024	376165/2024
TOSCANA EMPREENDIMENTOS E PARTICIPACOES LTDA	066.288	TFFP/FX	406.24.0502884	0001	27/03/2024	376164/2024
TOSHI NISHIDA LI	021.043.103.273	IPTU	101.24.0150853	0003	16/03/2024	356596/2024
TOSHIAKI OSVALDO TAKAHASHI	003.047.012.405	IPTU	101.24.0030683	0003	17/03/2024	347988/2024
TOSHIARU JORGE HEBARA	007.006.016.000	IPTU	101.24.0069518	0003	12/03/2024	351111/2024
TOSHIIDE YADODA	008.033.156.000	IPTU	101.24.0079613	0003	12/03/2024	351565/2024
TOSHIICHI UEHARA		ISS CC	705.23.2805275	0009	07/03/2024	412540/2024
TOSHIO HAYASHI	133.331	TFFP/FX	406.24.0510272	0001	27/03/2024	379538/2024
TOSHIRO ISHIDA - ESPOLIO	007.064.002.000	IPTU	101.24.0072736	0003	12/03/2024	351261/2024
TOSSICO KINOSHITA	021.004.005.000	IPTU	101.24.0147435	0003	16/03/2024	356323/2024
TOTAL CARGO SOV LTDA	GCA2044	M.TRANS	709.24.2582784	0001	11/03/2024	420276/2024
TOTAL CASA EIRELI - ME	232.766	TFFP/FX	406.24.0533934	0001	27/03/2024	392640/2024
TOTAL CLEAN SANEAMENTO E SERVICOS - EIRELI	278.275	ISS	291.24.4417760	0001	15/03/2024	373583/2024
TOTAL CLEAN SANEAMENTO E SERVICOS - EIRELI	278.275	TFFP/FX	406.24.0550193	0001	27/03/2024	400242/2024
TOTAL COMER. MOV. E SERV. DE OBR. E CONS. LTDA	315.883	TFFP/FX	406.24.0566259	0001	27/03/2024	406685/2024
TOTAL CONSTRUC. TERRAPLAN. E PAVIMENT.LTDA - EPP	135.747	TFFP/FX	406.24.0510624	0001	27/03/2024	379725/2024
TOTAL FLEX COM. DE PECAS AUTOMOTIVAS LTDA	175.402	TFFP/FX	406.24.0517916	0001	27/03/2024	383775/2024
TOTAL SITE SOLUCOES EM INTERNET - EIRELI - ME	229.179	TFFP/FX	406.24.0532886	0001	27/03/2024	392098/2024
TOTAL X - CONTROLE DE ACESSOS LTDA EPP	207.195	TFFP/FX	406.24.0526578	0001	27/03/2024	388662/2024
TOTALQUALY HIGIENIZACAO TEXTIL LTDA - EPP	196.333	TFFP/FX	406.24.0523603	0001	27/03/2024	387072/2024
TOTALQUALY HIGIENIZACAO TEXTIL LTDA - EPP	196.333	TFSANIT	407.24.0259384	0002	27/03/2024	409293/2024
TOTH NEGOCIOS DIGITAIS LTDA	335.620	TFFP/FX	406.24.0571439	0001	27/03/2024	408254/2024
TOUCHDOWN PROMOCAO DE EVENTOS ESPORTIVOS LTDA	291.863	TFFP/FX	406.24.0555989	0001	27/03/2024	402658/2024
TOUCHSTONE SOLUCOES EM TECNOLOGIA LTDA	333.404	TFFP/FX	406.24.0570767	0001	27/03/2024	408069/2024
TOULIN AL LAHAM	252.112	TFFP/FX	406.24.0540516	0001	27/03/2024	395891/2024
TOULYN CONSULTORIA FINANCEIRA LTDA	282.740	TFFP/FX	406.24.0551875	0001	27/03/2024	400930/2024
TOUR KA AGENCIA DE TURISMO LTDA	269.105	TFFP/FX	406.24.0546817	0001	27/03/2024	398714/2024
TOUR KA AGENCIA DE TURISMO LTDA - EPP	248.690	TFFP/FX	406.24.0539298	0001	27/03/2024	395311/2024
TOURIXX AGENCIA DE VIAGENS LTDA - ME	216.814	TFFP/FX	406.24.0529247	0001	27/03/2024	390115/2024
TOYGER COMERCIO IMPORTACAO E EXPORTACAO LTDA EPP	180.036	TFFP/FX	406.24.0519067	0001	27/03/2024	384431/2024
TOYO LEAN - CONSULTORIA E TREINAMENTO LTDA	291.399	TFFP/FX	406.24.0555772	0001	27/03/2024	402567/2024
TOZZATO NEGOCIOS IMOBILIARIOS LTDA	285.100	TFFP/FX	406.24.0552949	0001	27/03/2024	401382/2024
TP CONSTRUTORA E INCORPORADORA LTDA	520.006.025.000	IPTU	101.24.0225626	0003	12/03/2024	364225/2024
TP MELLO NASCIMENTO	296.468	TFFP/FX	406.24.0558054	0001	27/03/2024	403545/2024
TP MIDIA E MARKETING LTDA	301.332	TFFP/FX	406.24.0560065	0001	27/03/2024	404366/2024
TP TAIPASTUR L VEICULOS LTDA	FYV6685	M.TRANS	709.24.2604332	0001	22/03/2024	430379/2024
TP5 CONTROLES ELETRICOS LTDA-ME	152.429	TFFP/FX	406.24.0513280	0001	27/03/2024	381189/2024
TPD ROSANA ALVES PROTESES LTDA	322.425	TFFP/FX	406.24.0567861	0001	27/03/2024	407202/2024
TPEREIRA SAP SOLUTIONS EIRELI	268.457	TFFP/FX	406.24.0546571	0001	27/03/2024	398600/2024
TPS101 NEGOCIOS DIGITAIS LTDA	316.027	TFFP/FX	406.24.0566328	0001	27/03/2024	406709/2024
TQA REPRESENTACOES COMERCIAIS LTDA	207.491	TFFP/FX	406.24.0526666	0001	27/03/2024	388699/2024
TQA REPRESENTACOES COMERCIAIS LTDA	207.491	ISS	292.24.4429563	0001	15/03/2024	375225/2024
TR CITY SUPRIMENTOS PARA IMPRESSAO LTDA - ME	206.022	TFFP/FX	406.24.0526257	0001	27/03/2024	388508/2024

TR DE SOUZA SANTOS GIATHO IND. COM. ONLINE LTDA	285.526	TFFP/FX	406.24.0553120	0001	27/03/2024	401452/2024
TR DESENVOLVIMENTO HUMANO E ORGANIZACIONAL LTDA	332.496	TFFP/FX	406.24.0570540	0001	27/03/2024	408010/2024
TR ENERGIA SOLAR LTDA	261.651	TFFP/FX	406.24.0544058	0001	27/03/2024	397513/2024
TR INSUMOS & SUPRIMENTOS P/INFORMATICA EIRELI-ME	184.476	TFFP/FX	406.24.0520242	0001	27/03/2024	385111/2024
TR MOUVEIRA TRANSPORTES LTDA	313.748	TFFP/FX	406.24.0565320	0001	27/03/2024	406357/2024
TR NASCIMENTO PRODUTOS DIGITAIS LTDA	285.532	TFFP/FX	406.24.0553123	0001	27/03/2024	401454/2024
TR SERVICOS RAPIDOS LTDA ME	109.021	TFFP/FX	406.24.0506999	0001	27/03/2024	377952/2024
TR9 DEMARCHI CONSTRUTORA SPE LTDA	023.051.100.053	IPTU	101.24.0157523	0003	12/03/2024	357122/2024
TRABINT MARKETING E EVENTOS LTDA	241.428	TFFP/FX	406.24.0536841	0001	27/03/2024	394132/2024
TRACCIATO SERVICOS ADMINISTRATIVOS LTDA	328.803	TFFP/FX	406.24.0569568	0001	27/03/2024	407728/2024
TRACKERTHINGS TECNOLOGIA INOVA LTDA	280.899	TFFP/FX	406.24.0551172	0001	27/03/2024	400654/2024
TRACO & ESBOCO SERVICOS TECNICOS EIRELI	246.662	ISS	292.24.4323411	0001	15/01/2024	374319/2024
TRACO & ESBOCO SERVICOS TECNICOS EIRELI	246.662	TFFP/FX	406.24.0538587	0001	27/03/2024	394991/2024
TRADE-ABC PROCESSAMENTO E REPRESENTACOES LTDA	104.609	TFFP/FX	406.24.0506447	0001	27/03/2024	377691/2024
TRADI HAMBURGUERIA ABC E DELIVERY LTDA	310.649	TFFP/FX	406.24.0563951	0001	27/03/2024	405860/2024
TRADICIONAL TECIDOS LTDA - ME	206.625	TFFP/FX	406.24.0526418	0001	27/03/2024	388590/2024
TRAG COMERCIO DE FERRAMENTAS LTDA	322.333	TFFP/FX	406.24.0567802	0001	27/03/2024	407188/2024
TRAIL INFRAESTRUTURA EIRELI	286.321	TFFP/FX	406.24.0553479	0001	27/03/2024	401622/2024
TRAILER DO DIEGO LTDA	316.543	TFFP/FX	406.24.0566455	0001	27/03/2024	406759/2024
TRAILER E ADEGA DO VAL LTDA	310.995	TFFP/FX	406.24.0564100	0001	27/03/2024	405907/2024
TRAINER FIT CONSULTORIA LTDA	284.485	TFFP/FX	406.24.0552688	0001	27/03/2024	401276/2024
TRAINING FERRAZOPOLIS LTDA	334.336	TFFP/FX	406.24.0571081	0001	27/03/2024	408150/2024
TRAINING FOR HEALTH ACADEMIA LTDA	313.215	TFFP/FX	406.24.0565100	0001	27/03/2024	406279/2024
TRAINING FOR HEALTH ACADEMIA LTDA	313.215	ISS	292.24.4323555	0001	15/01/2024	374441/2024
TRAINSEC SEGURANCA EIRELI	RTY7F92	M.TRANS	709.24.2587879	0001	15/03/2024	422747/2024
TRAJANO ANTONIO MORAIS ALVES - ESPOLIO	012.067.026.000	IPTU	101.24.0106063	0003	15/03/2024	352930/2024
TRAJANO DE JESUS ROCHA	510.106.057.000	CIP	105.24.0272238	0003	29/03/2024	371816/2024
TRAKER SERVICE RECURSOS HUMANOS EIRELI - EPP	235.660	TFFP/FX	406.24.0534893	0001	27/03/2024	393145/2024
TRALDI CONSULTORIA LTDA	299.068	TFFP/FX	406.24.0559130	0001	27/03/2024	403981/2024
TRALDI CONSULTORIA LTDA	299.068	ISS	292.24.4424016	0001	15/03/2024	375004/2024
TRAN7-LOCADORA DE VEICULOS E TURISMO LTDA - EPP	201.395	TFFP/FX	406.24.0525050	0001	27/03/2024	387880/2024
TRANQUILO ORLANDO MARCON	009.016.027.000	IPTU	101.24.0083915	0003	15/03/2024	351773/2024
TRANQUILO ORLANDO MARCON	009.016.028.000	IPTU	101.24.0083916	0003	18/03/2024	351774/2024
TRANQUILO ORLANDO MARCON	009.016.029.000	IPTU	101.24.0083917	0003	15/03/2024	351775/2024
TRANQUILO ORLANDO MARCON	009.016.009.001	IPTU	101.24.0083896	0003	15/03/2024	351769/2024
TRANQUILO ORLANDO MARCON	009.016.009.002	IPTU	101.24.0083897	0003	15/03/2024	351770/2024
TRANQUILO ORLANDO MARCON	009.016.010.000	IPTU	101.24.0083898	0003	15/03/2024	351771/2024
TRANS ARUBEL TRANSPORTES RODOVIARIO LTDA - ME	180.427	TFFP/FX	406.24.0519171	0001	27/03/2024	384489/2024
TRANS BALA BRASIL TRANSPORTE LTDA	FSN1A31	M.TRANS	709.24.2589120	0001	15/03/2024	423110/2024
TRANS BARRETO SBC TRANSPORTE EIRELI	257.033	TFFP/FX	406.24.0542360	0001	27/03/2024	396723/2024
TRANS CARSLU LTDA ME	259.549	TFFP/FX	406.24.0543272	0001	27/03/2024	397164/2024
TRANS CLARO S/C.LTDA	102.923	TFFP/FX	406.24.0506211	0001	27/03/2024	377575/2024
TRANS CLAVIS TRANSP RODOVIARIO LTDA	FP9R095	M.TRANS	709.24.2589358	0001	15/03/2024	423240/2024
TRANS CLAVIS TRANSPORTES RODOVIARIO LTDA	259.873	ISS	291.24.4323714	0001	15/12/2023	373505/2024
TRANS CLAVIS TRANSPORTES RODOVIARIO LTDA	259.873	TFFP/FX	406.24.0543397	0001	27/03/2024	397224/2024
TRANS CRISVAN TRANSPORTES LTDA	153.783	TFFP/FX	406.24.0513509	0001	27/03/2024	381307/2024
TRANS DURAN TRANSPORTES RODOVIARIO LTDA ME	112.386	ISS	291.24.4416130	0001	15/03/2024	373545/2024
TRANS FAMILIA TASSELLI LTDA ME	162.606	TFFP/FX	406.24.0515154	0001	27/03/2024	382247/2024
TRANS GEL LTDA - EPP	131.922	TFFP/FX	406.24.0510080	0001	27/03/2024	379440/2024
TRANS GM TRANSPORTES S/S. LTDA ME	231.362	TFFP/FX	406.24.0533479	0001	27/03/2024	392394/2024
TRANS GREFATI TRANSPORTES LTDA - ME	157.126	TFFP/FX	406.24.0514125	0001	27/03/2024	381667/2024
TRANS GRUPAL	EK09589	M.TRANS	709.24.2564667	0001	06/03/2024	414354/2024
TRANS GRUPAL TRANSP.LOC.DE MAQ.EQ.IND.EIRELI-ME	092.061	TFFP/FX	406.24.0522370	0001	27/03/2024	386322/2024
TRANS HARIVAN TRANSPORTES RODOVIARIO LTDA	143.399	TFFP/FX	406.24.0511734	0001	27/03/2024	380342/2024
TRANS LUQUE TRANSPORTES LTDA EPP	046.021	TFFP/FX	406.24.0501793	0001	27/03/2024	375860/2024
TRANS MAIA LTDA	FZD2610	M.TRANS	709.24.2615449	0001	28/03/2024	432943/2024
TRANS NEW ABC TRANSPORTADORA LTDA	061.428	TFSANIT	407.24.0257662	0002	27/03/2024	408845/2024
TRANS PERCILIO LTDA EPP	EWJ3998	M.TRANS	709.24.2607589	0001	22/03/2024	432052/2024
TRANS POWER LOGISTICA LTDA - ME	194.313	TFFP/FX	406.24.0523025	0001	27/03/2024	386722/2024
TRANS REL TRANSPORTES ESPECIAIS LTDA- EPP	182.943	TFFP/FX	406.24.0519815	0001	27/03/2024	384857/2024
TRANS ROMANI TRANSPORTES LTDA	CUD5D69	M.TRANS	709.24.2563713	0001	06/03/2024	414118/2024
TRANS RUDGE TRANSPORTES DE VEICULOS LTDA	011.222	TFFP/FX	406.24.0500338	0001	27/03/2024	375553/2024
TRANS SERRA TRANSPORTES RODOVIARIO LTDA-ME	091.208	TFFP/FX	406.24.0504787	0001	27/03/2024	376884/2024
TRANS SERRA TRANSPORTES RODOVIARIO LTDA-ME	091.208	ISS	291.24.4415067	0001	15/03/2024	373516/2024
TRANS SOARES LTDA - ME	171.772	TFFP/FX	406.24.0517028	0001	27/03/2024	383294/2024
TRANS SUCESSO LOGISTICA E TRANSPORTES EIRELI-ME	234.691	TFFP/FX	406.24.0534576	0001	27/03/2024	392972/2024
TRANS TOTA TRANSPORTES S/C.LTDA.ME	104.879	TFFP/FX	406.24.0506489	0001	27/03/2024	377717/2024
TRANS VASCONCELOS NOGUEIRA S/S LTDA ME	139.793	TFFP/FX	406.24.0511206	0001	27/03/2024	380043/2024
TRANS VINCRA TRANSPORTES E DISTRIBUIDORA LTDA ME	181.098	TFFP/FX	406.24.0519321	0001	27/03/2024	384580/2024
TRANS VITAL TRANSPORTES RODOVIARIO LTDA ME	101.651	TFFP/FX	406.24.0506053	0001	27/03/2024	385022/2024
TRANS VITORIA TRANSPORTES RODOVIARIO LTDA	092.472	TFFP/FX	406.24.0504917	0001	27/03/2024	376957/2024
TRANS ZOIAO T E TRANSP LTDA	FMZ1103	M.TRANS	709.24.2599822	0001	20/03/2024	428361/2024
TRANSADAO TRANSPORTES RODOVIARIOS LTDA	GGX2B56	M.TRANS	709.24.2601742	0001	20/03/2024	429371/2024
TRANSANCORA TRANSPORTES RODOVIARIOS LTDA-EPP	016.854	TFFP/FX	406.24.0500525	0001	27/03/2024	375588/2024
TRANSANCORA-TRANSPORTES RODOVIARIOS LTDA	019.048.071.000	IPTU	101.24.0139473	0003	16/03/2024	355503/2024
TRANSANDRETTA TRANSPORTES LTDA - ME	258.057	TFFP/FX	406.24.0542737	0001	27/03/2024	396903/2024
TRANSASUL TRANSPORTE EIRELI - ME	146.388	TFFP/FX	406.24.0512236	0001	27/03/2024	380619/2024
TRANSATLANTIC PACIFIC COMISSARIA E TRANSP.LTDA	191.386	TFFP/FX	406.24.0522188	0001	27/03/2024	386217/2024
TRANSAUXILIADORA TRANS.E LOC.DE VEICULOS LTDA-ME	166.991	TFFP/FX	406.24.0516419	0001	27/03/2024	382953/2024
TRANSBAZAL TRANSPORTES DE CARGAS LTDA	IVE1089	M.TRANS	709.24.2604724	0001	22/03/2024	430521/2024
TRANSBEJOR TRANSPORTE LTDA ME	075.194	TFFP/FX	406.24.0503438	0001	27/03/2024	376323/2024
TRANSBERG TRANSPORTES DE CARGAS	235.184	TFFP/FX	406.24.0534743	0001	27/03/2024	393061/2024
TRANSBLANCO TRANSPORTES LTDA	184.445	TFFP/FX	406.24.0520234	0001	27/03/2024	385107/2024
TRASCANDELARIA TRANSPORTES LTDA	183.122	TFFP/FX	406.24.0519870	0001	27/03/2024	384890/2024
TRANS-CANECO TRANSPORTES LTDA	079.635	TFFP/FX	406.24.0503733	0001	27/03/2024	376410/2024
TRASCANI TRANSPORTES E SERVICOS LTDA ME	114.315	TFFP/FX	406.24.0507646	0001	27/03/2024	378267/2024
TRANSCAR TRANSPORTE LTDA	199.028	TFFP/FX	406.24.0524400	0001	27/03/2024	387547/2024
TRANSCOLE DIST.E ARMAZENAMENTO DE MERCAD.LTDA	175.399	TFFP/FX	406.24.0517915	0001	27/03/2024	383774/2024
TRANSCOLO TRANSPORTES LTDA	298.853	ISS	291.24.4417866	0001	15/03/2024	373590/2024
TRANSCOLO TRANSPORTES LTDA	298.853	TFFP/FX	406.24.0559046	0001	27/03/2024	403951/2024
TRANSCONTINENTAL EMPR.IMOB.E ADM.DE CRED.S/A	027.132.002.000	IPTU	101.24.0180529	0003	12/03/2024	359120/2024
TRANSCONTINENTAL EMPR.IMOB.E ADM.DE CRED.S/A	027.132.002.000	CIP	105.24.0271600	0003	29/03/2024	371673/2024
TRANSCONTINENTAL EMPREENDIM. IMOBILIARIOS LTDA	019.035.010.000	IPTU	101.24.0139030	0003	16/03/2024	355471/2024
TRANSCONTINENTAL EMPREENDIM. IMOBILIARIOS LTDA	019.035.010.000	IPTU	101.23.2901906	0008	22/03/2024	345651/2024
TRANS-DIVONE TRANSPORTES ESPECIALIZADOS LTDA -EPP	202.238	TFFP/FX	406.24.0525263	0001	27/03/2024	387990/2024
TRANSFER RECICLAGEM EIRELI - EPP	249.942	TFFP/FX	406.24.0539751	0001	27/03/2024	395531/2024
TRANSFERMATIC TECNOLOGIA EM MAQUINAS LTDA EPP	106.686	TFFP/FX	406.24.0506707	0001	27/03/2024	377817/2024
TRANS-FINOTTI LTDA	017.006.085.000	IPTU	101.24.0127425	0003	12/03/2024	354520/2024
TRANS-FINOTTI LTDA	045.810	TFFP/FX	406.24.0501785	0001	27/03/2024	375856/2024
TRANSFORME NEGOCIOS DIGITAIS LTDA	274.705	TFFP/FX	406.24.0548885	0001	27/03/2024	399663/2024
TRANSFREIRE TRANSPORTE E DISTRIBUICAO EIRELI ME	222.404	TFFP/FX	406.24.0530992	0001	27/03/2024	391090/2024
TRANSFRITI TRANSPORTE DE VEICULOS LTDA	EED4C42	M.TRANS	709.24.2571615	0001	06/03/2024	417387/2024
TRANSGILDO TRANSPORTES LTDA	156.545	TFFP/FX	406.24.0514014	0001	27/03/2024	381609/2024
TRANSGIRO TRANSPORTE E LOGISTICA LTDA	320.034	TFFP/FX	406.24.0567252	0001	27/03/2024	407026/2024

TRANSGO TRANSPORTES LTDA	338.242	TFFP/FX	406.23.3207498	0004	25/03/2024	375392/2024
TRANSGO TRANSPORTES LTDA	338.242	TFFP/FX	406.24.0572253	0001	27/03/2024	408498/2024
TRANSGOSPEL TRANSPORTES LTDA ME	184.097	TFFP/FX	406.24.0520157	0001	27/03/2024	385063/2024
TRANSGUEIRD TRANSPORTES EIRELI-ME	256.619	TFFP/FX	406.24.0542204	0001	27/03/2024	396644/2024
TRANS-HIGASHI TRANSPORTES DE CARGAS LTDA	088.134	TFFP/FX	406.24.0504498	0001	27/03/2024	376748/2024
TRANS-HIGASHI TRANSPORTES DE CARGAS LTDA	088.134	TFSANIT	407.24.0257925	0002	27/03/2024	408896/2024
TRANSIMPACTO TRANSPORTE DE CARGAS LTDA ME	209.031	TFFP/FX	406.24.0527049	0001	27/03/2024	388886/2024
TRANSINDUSTRIAL TRANSPORTES E COMERCIO LTDA ME	409.444	TFFP/FX	406.24.0501988	0001	27/03/2024	375911/2024
TRANSISABELA TRANSPORTES LTDA ME	GJB2759	M.TRANS	709.24.2604079	0001	22/03/2024	430300/2024
TRANSITO & TRANSPORTE LOGISTICA LTDA	327.831	TFFP/FX	406.24.0569276	0001	27/03/2024	407634/2024
TRANSJET TRANSPORTES E LOGISTICA EIRELI	316.378	TFFP/FX	406.24.0566379	0001	27/03/2024	406729/2024
TRANSJOC TRANSPORTES RODOVIARIOS LTDA	041.300	TFFP/FX	406.24.0501573	0001	27/03/2024	375799/2024
TRANSJOVIS TRANSPORTES LTDA	287.269	TFFP/FX	406.24.0553937	0001	27/03/2024	401839/2024
TRANSKINDERR FILMAGENS E EVENTOS LTDA	EFV3193	M.TRANS	709.24.2571786	0001	06/03/2024	417474/2024
TRANS-KM TRANSPORTES LTDA	107.419	TFFP/FX	406.24.0506814	0001	27/03/2024	377873/2024
TRANSLARA TRANSPORTE E LOGISTICA LTDA	328.672	TFFP/FX	406.24.0569478	0001	27/03/2024	407697/2024
TRANSLARG TRANSP. RODOV. DE CARGAS EIRELI EPP	240.306	TFFP/FX	406.24.0536417	0001	27/03/2024	393925/2024
TRANSLEATI TRANSP. DE VEICULOS E CARGAS LTDA EPP	082.044	TFFP/FX	406.24.0503916	0001	27/03/2024	376479/2024
TRANSLEITE LELE LTDA - ME	251.097	TFFP/FX	406.24.0540160	0001	27/03/2024	395724/2024
TRANSLEITE RN LTDA	268.796	TFFP/FX	406.24.0546689	0001	27/03/2024	398660/2024
TRANSLEVI COMERCIO E SERVICOS ADMINIST LTDA	198.256	TFFP/FX	406.24.0524172	0001	27/03/2024	387415/2024
TRANSLIDER LOCATUR LOC DE VEIC TRANS E TUR LT ME	154.954	TFFP/FX	406.24.0513720	0001	27/03/2024	381429/2024
TRANSLIFT COMERCIO DE MAQ. E EQUIP.INDUSTRIAS LT	007.033.017.010	IPTU	101.24.0070335	0003	12/03/2024	351152/2024
TRANSLIFT SIST. DE MOV. E ARMAZ. LTDA	222.188	ISS	291.24.4421545	0001	15/03/2024	373684/2024
TRANSLOBO TRANSPORTES LTDA	CV2E270	M.TRANS	709.24.2592784	0001	15/03/2024	424958/2024
TRANSLOBO TRANSPORTES LTDA	CV2E70	M.TRANS	709.24.2585576	0001	15/03/2024	421648/2024
TRANSLOMBARDI TRANSPORTES URGENTES LTDA ME	FUL0193	M.TRANS	709.24.2616905	0001	28/03/2024	433778/2024
TRANSLOTTI TRANSPORTES RODOVIARIO LTDA	RDT2E30	M.TRANS	709.24.2588516	0001	15/03/2024	422923/2024
TRANSLOTTI TRANSPORTES RODOVIARIO LTDA	RDT2E30	M.TRANS	709.24.2563511	0001	06/03/2024	414028/2024
TRANSLOUVAR TRANSPORTE E LOGISTICA LTDA	270.840	TFFP/FX	406.24.0547439	0001	27/03/2024	399003/2024
TRANSLUTE TRANSPORTES RODOVIARIOS LTDA		ISS	291.24.4323663	0001	15/04/2023	373504/2024
TRANSMACHINE TRANSPORTES LTDA-ME	199.667	TFFP/FX	406.24.0524576	0001	27/03/2024	387636/2024
TRANSMAFEL LOGISTICA LTDA	152.387	TFFP/FX	406.24.0513271	0001	27/03/2024	381184/2024
TRANSMAFEL LOGISTICA LTDA	152.387	TFSANIT	407.24.0258719	0002	27/03/2024	409080/2024
TRANSMAFRO TRANSPORTES LTDA	280.107	TFFP/FX	406.24.0550874	0001	27/03/2024	400533/2024
TRANS-MAIA LTDA	124.035	TFFP/FX	406.24.0508933	0001	27/03/2024	378865/2024
TRANSMANIOTTI TRANSPORTES RODOVIARIOS LTDA	167.721	ISS	291.24.4416081	0001	15/03/2024	373543/2024
TRANSMANIOTTI TRANSPORTES RODOVIARIOS LTDA	167.721	TFFP/FX	406.24.0516161	0001	27/03/2024	382817/2024
TRANSMANO TRANSP E LOC DE M LTDA	QA09434	M.TRANS	709.24.2563487	0001	06/03/2024	414023/2024
TRANSMARCO TRANSPORTES DE CARGA LTDA	EL05584	M.TRANS	709.24.2604540	0001	22/03/2024	430446/2024
TRANSMARKETING TRANSACOES.PART. E MARKETING LTDA	197.778	TFFP/FX	406.24.0524007	0001	27/03/2024	387308/2024
TRANSMARKETING TRANSACOES.PART.E MARKETING LTDA	195.600	TFFP/FX	406.24.0523416	0001	27/03/2024	386949/2024
TRANSMARKETING TRANSACOES.PART.E MARKETING LTDA	195.596	TFFP/FX	406.24.0523414	0001	27/03/2024	386948/2024
TRANSMARONI TRANSPORTES BRASIL RODOVIARIOS LTDA		ISS	291.24.4418044	0001	15/03/2024	373592/2024
TRANSMOR TRANSPORTES RODOVIARIOS EI	BYQ3J33	M.TRANS	709.24.2602996	0001	22/03/2024	429748/2024
TRANSMOURILO TRANSPORTADORA E COM.DE PEDRAS LTDA	178.294	TFFP/FX	406.24.0518635	0001	27/03/2024	384164/2024
TRANS-NAMAR TRANSPORTES EIRELI-EPP	082.048	TFFP/FX	406.24.0503919	0001	27/03/2024	376480/2024
TRANSNECA TRANSPORTES RODOVIARIOS LTDA - EPP	092.227	TFFP/FX	406.24.0504892	0001	27/03/2024	376945/2024
TRANSNETOS TRANSPORTES RODOVIARIO LTDA-ME	215.667	TFFP/FX	406.24.0528896	0001	27/03/2024	389899/2024
TRANSNITRO LOG. E TRANSP. DE VEICULOS EIRELI	278.003	TFFP/FX	406.24.0550094	0001	27/03/2024	400200/2024
TRANSNOVA TRANSPORTES E LOGISTICA LTDA M	FFN7286	M.TRANS	709.24.2581795	0001	11/03/2024	419766/2024
TRANSPADRE LOGISTICA EM TRANSPORTES E SE	EJ28C22	M.TRANS	709.24.2563604	0001	06/03/2024	414065/2024
TRANSPADRE LOGISTICA EM TRANSPORTES E SERV.LTDA.	120.616	TFFP/FX	406.24.0508449	0001	27/03/2024	378636/2024
TRANSPAMPAS TRANSPORTES DE VEICULOS LTDA	309.903	TFFP/FX	406.24.0563631	0001	27/03/2024	405735/2024
TRANSPERNA TRANSPORTES LTDA-EPP	232.644	TFFP/FX	406.24.0533891	0001	27/03/2024	392613/2024
TRANS-POINTT TRANSPORTES LTDA - ME	183.769	TFFP/FX	406.24.0520056	0001	27/03/2024	385003/2024
TRANS-POPAY TRANSPORTES LTDA -ME	152.646	TFFP/FX	406.24.0513317	0001	27/03/2024	381210/2024
TRANSPORTSERV TRANSPORTES E SERVICOS LTDA ME	101.772	TFFP/FX	406.24.0506070	0001	27/03/2024	377511/2024
TRANSPORTADORA & FLOXIST. 12 DE OUTUBRO EIRELI-ME	255.567	TFFP/FX	406.24.0541807	0001	27/03/2024	396467/2024
TRANSPORTADORA 07 FLEXAS LTDA	AIL8F77	M.TRANS	709.24.2588646	0001	15/03/2024	422966/2024
TRANSPORTADORA 3 F LTDA	092.086	TFFP/FX	406.24.0504879	0001	27/03/2024	376938/2024
TRANSPORTADORA A M G LTDA	144.499	TFFP/FX	406.24.0511914	0001	27/03/2024	380445/2024
TRANSPORTADORA ALVIM LTDA ME	214.464	TFFP/FX	406.24.0528497	0001	27/03/2024	389686/2024
TRANSPORTADORA AQUINO OSASCO LTDA ME	LOZ3067	M.TRANS	709.24.2584711	0001	15/03/2024	421234/2024
TRANSPORTADORA ARICANDUVA LTDA	NKU8857	M.TRANS	709.24.2584475	0001	15/03/2024	421093/2024
TRANSPORTADORA BEST RODOVIARIO - EIRELI	530.200.024.000	IPTU	101.24.0238949	0003	12/03/2024	365845/2024
TRANSPORTADORA BEST RODOVIARIO - EIRELI	530.200.003.000	IPTU	101.24.0238945	0003	12/03/2024	365843/2024
TRANSPORTADORA C.T.R. SERV. DE TRANSPORTE LTDA	171.197	TFFP/FX	406.24.0516904	0001	27/03/2024	383221/2024
TRANSPORTADORA CAVALO DE ACO LTDA	302.333	TFFP/FX	406.24.0560515	0001	27/03/2024	404555/2024
TRANSPORTADORA CEDRO DO LIBANO LTDA	290.443	TFFP/FX	406.24.0555360	0001	27/03/2024	402384/2024
TRANSPORTADORA CINCO ESTRELAS LTDA	232.847	TFFP/FX	406.24.0533959	0001	27/03/2024	392655/2024
TRANSPORTADORA D G DE VEICULOS E CARGAS LTDA	FC06E98	M.TRANS	709.24.2568176	0001	06/03/2024	415912/2024
TRANSPORTADORA D.G. DE VEICULOS E CARGAS LTDA	182.671	TFFP/FX	406.24.0519722	0001	27/03/2024	384802/2024
TRANSPORTADORA DA GRACA LTDA	102.768	TFFP/FX	406.24.0506192	0001	27/03/2024	377565/2024
TRANSPORTADORA DE AGUA PURA GALVAO LTDA - ME	247.719	TFFP/FX	406.24.0538977	0001	27/03/2024	395168/2024
TRANSPORTADORA DE VEICULOS BRAGA LTDA	165.117	TFFP/FX	406.24.0515640	0001	27/03/2024	382521/2024
TRANSPORTADORA DOCE LTDA - ME	210.903	TFFP/FX	406.24.0527574	0001	27/03/2024	389200/2024
TRANSPORTADORA E LOGISTICA CST LTDA ME	204.802	TFFP/FX	406.24.0525958	0001	27/03/2024	388343/2024
TRANSPORTADORA ECLESIASTES LTDA	298.584	TFFP/FX	406.24.0558935	0001	27/03/2024	403908/2024
TRANSPORTADORA EGM LTDA	293.288	TFFP/FX	406.24.0556635	0001	27/03/2024	402926/2024
TRANSPORTADORA FELICIO FRANCISCO LTDA	165.467	TFFP/FX	406.24.0515707	0001	27/03/2024	382563/2024
TRANSPORTADORA FIGHTER LTDA	299.779	TFFP/FX	406.24.0559422	0001	27/03/2024	404108/2024
TRANSPORTADORA FOR & FRAN LTDA ME	052.517	TFFP/FX	406.24.0502149	0001	27/03/2024	375956/2024
TRANSPORTADORA G P LTDA ME	BIF8456	M.TRANS	709.24.2584484	0001	15/03/2024	421097/2024
TRANSPORTADORA GALVAO NEVES EIRELI	BUS3G67	M.TRANS	709.24.2588938	0001	15/03/2024	423053/2024
TRANSPORTADORA GRANDE ABC LTDA	DBC3119	M.TRANS	709.24.2566494	0001	06/03/2024	415218/2024
TRANSPORTADORA IRMAOS PEDROSA LTDA ME	239.829	TFFP/FX	406.24.0536267	0001	27/03/2024	393843/2024
TRANSPORTADORA JAMANTAO LTDA	155.430	TFFP/FX	406.24.0513798	0001	27/03/2024	381482/2024
TRANSPORTADORA KDU & CV EIRELI EPP	250.087	TFFP/FX	406.24.0539809	0001	27/03/2024	395557/2024
TRANSPORTADORA LEANDRO LTDA - ME	191.764	TFFP/FX	406.24.0522289	0001	27/03/2024	386279/2024
TRANSPORTADORA LETINEVE LTDA	085.779	TFFP/FX	406.24.0504265	0001	27/03/2024	376638/2024
TRANSPORTADORA LOGISTICA QHZ LTDA ME	FQZ7542	M.TRANS	709.24.2583170	0001	11/03/2024	420462/2024
TRANSPORTADORA LORENTE E LIMA LTDA	234.018	TFFP/FX	406.24.0534363	0001	27/03/2024	392853/2024
TRANSPORTADORA M.R.A.SERVICOS DE TRANSPORTE LTDA	215.110	TFFP/FX	406.24.0528705	0001	27/03/2024	389797/2024
TRANSPORTADORA MANCHESTER LTDA	522.103.099.000	IPTU	101.24.0232930	0003	12/03/2024	365049/2024
TRANSPORTADORA MANCHESTER LTDA	522.103.075.000	CIP	105.24.0273149	0003	29/03/2024	372154/2024
TRANSPORTADORA MANCHESTER LTDA	522.103.075.000	IPTU	101.24.0232922	0003	12/03/2024	365048/2024
TRANSPORTADORA MANGINI EIRELI - EPP	255.396	TFFP/FX	406.24.0541756	0001	27/03/2024	396445/2024
TRANSPORTADORA MARAJA E GARCIA LTDA	286.498	ISS	292.24.4427788	0001	15/03/2024	375131/2024
TRANSPORTADORA MARAJA E GARCIA LTDA	286.498	ISS	292.24.4427787	0001	15/02/2024	375130/2024
TRANSPORTADORA MASSA COSTA LTDA	241.276	TFFP/FX	406.24.0536784	0001	27/03/2024	394100/2024
TRANSPORTADORA MULTI EXPRESS LTDA	275.921	TFFP/FX	406.24.0549334	0001	27/03/2024	399862/2024
TRANSPORTADORA MUNDO PACK LTDA	FVE3997	M.TRANS	709.24.2584328	0001	15/03/2024	421002/2024
TRANSPORTADORA MUNDOPACK LTDA EPP	DJE0967	M.TRANS	709.24.2602993	0001	22/03/2024	429747/2024



TRANSPORTADORA NEVES & ANGELOS LTDA ME	210.505	TFFP/FX	406.24.0527472	0001	27/03/2024	389145/2024
TRANSPORTADORA NEVES & ANGELOS LTDA ME	210.505	TFSANIT	407.24.0259610	0002	27/03/2024	409369/2024
TRANSPORTADORA NOSSA SENHORA DE CARAVAGGIO LTDA	274.280	TFFP/FX	406.24.0548735	0001	27/03/2024	399596/2024
TRANSPORTADORA NOVA SAO ROQUE LTDA	FJX1968	M.TRANS	709.24.2584480	0001	15/03/2024	421095/2024
TRANSPORTADORA NOVA SAO ROQUE LTDA	FJX1968	M.TRANS	709.24.2584477	0001	15/03/2024	421094/2024
TRANSPORTADORA NORQUIDES LTDA	046.391	TFFP/FX	406.24.0501822	0001	27/03/2024	375867/2024
TRANSPORTADORA P.W.S. LTDA	103.895	TFFP/FX	406.24.0506359	0001	27/03/2024	377641/2024
TRANSPORTADORA P.W.S. LTDA	103.895	TFSANIT	407.24.0258109	0002	27/03/2024	408930/2024
TRANSPORTADORA PAI & FILHO DO TUPA LTDA-ME	105.486	TFFP/FX	406.24.0506562	0001	27/03/2024	377749/2024
TRANSPORTADORA PEREIRA BUENO EIRELI	FZ07D44	M.TRANS	709.24.2563595	0001	06/03/2024	414063/2024
TRANSPORTADORA RCJ LTDA	200.110	TFFP/FX	406.24.0524694	0001	27/03/2024	387696/2024
TRANSPORTADORA RODO IMPORT LTDA	FFW7B28	M.TRANS	709.24.2584470	0001	15/03/2024	421091/2024
TRANSPORTADORA SANSUL LTDA	150.759	TFFP/FX	406.24.0512981	0001	27/03/2024	381030/2024
TRANSPORTADORA SANTA ADELIA LTDA	295.290	TFFP/FX	406.24.0557502	0001	27/03/2024	403300/2024
TRANSPORTADORA SANTANA SBCAMPO LTDA	187.538	TFFP/FX	406.24.0521096	0001	27/03/2024	385604/2024
TRANSPORTADORA SAO GILBERTO LTDA	298.297	TFFP/FX	406.24.0558824	0001	27/03/2024	403862/2024
TRANSPORTADORA SAO JORGE ABC EIRELI - ME	231.482	TFFP/FX	406.24.0533518	0001	27/03/2024	392414/2024
TRANSPORTADORA SIQUEIRA SANTOS LTDA - EPP	228.228	TFFP/FX	406.24.0532577	0001	27/03/2024	391930/2024
TRANSPORTADORA T3K LTDA	299.602	TFFP/FX	406.24.0559338	0001	27/03/2024	404068/2024
TRANSPORTADORA TALVEGUE LTDA	191.794	TFFP/FX	406.24.0522300	0001	27/03/2024	386287/2024
TRANSPORTADORA TITAS LTDA	192.608	TFFP/FX	406.24.0522524	0001	27/03/2024	386423/2024
TRANSPORTADORA TRANSCAICARA LTDA ME	230.230	TFFP/FX	406.24.0533119	0001	27/03/2024	392212/2024
TRANSPORTADORA TRANSFUZI LTDA-ME	117.449	TFFP/FX	406.24.0508014	0001	27/03/2024	378430/2024
TRANSPORTADORA TRANS-RIWA LTDA - ME	141.916	TFSANIT	407.24.0258598	0002	27/03/2024	409050/2024
TRANSPORTADORA UNIGEL LTDA	058.396	TFFP/FX	406.24.0502450	0001	27/03/2024	376035/2024
TRANSPORTADORA VISTA ALEGRE LTDA ME	058.731	TFFP/FX	406.24.0502464	0001	27/03/2024	376039/2024
TRANSPORTADORA WEC EIRELI ME	221.810	TFFP/FX	406.24.0530814	0001	27/03/2024	390996/2024
TRANSPORTE DUARTE DE SOUZA LTDA	089.007	TFFP/FX	406.24.0504583	0001	27/03/2024	376790/2024
TRANSPORTE E LOGISTICA CAMPOS LTDA	EAB4581	M.TRANS	709.24.2604304	0001	22/03/2024	430365/2024
TRANSPORTE E TURISMO BONINI LTDA	005.748	TFFP/FX	406.24.0500152	0001	27/03/2024	375523/2024
TRANSPORTE E TURISMO FRANCUCCI LTDA	060.958	TFFP/FX	406.24.0502568	0001	27/03/2024	376071/2024
TRANSPORTE GENEROSO LIMITADA	LPH2J41	M.TRANS	709.24.2604249	0001	22/03/2024	430351/2024
TRANSPORTE RODOVIARIO RODOPRATES LTDA	219.622	TFFP/FX	406.24.0530119	0001	27/03/2024	390604/2024
TRANSPORTE TRANSLUIDY LTDA	087.586	TFFP/FX	406.24.0504437	0001	27/03/2024	376715/2024
TRANSPORTES BRESCIANE LTDA	FO02H46	M.TRANS	709.24.2584724	0001	15/03/2024	421239/2024
TRANSPORTES CUNHA RUIZ LTDA ME	091.989	TFFP/FX	406.24.0504871	0001	27/03/2024	376934/2024
TRANSPORTES DE VEICULOS I.F.A. LTDA	313.007	TFFP/FX	406.24.0565018	0001	27/03/2024	406251/2024
TRANSPORTES E LOGISTICA NEWFLASH EIRELI ME	169.502	TFFP/FX	406.24.0516547	0001	27/03/2024	383019/2024
TRANSPORTES E SERVICOS PIALE LTDA	301.649	TFFP/FX	406.24.0560212	0001	27/03/2024	404436/2024
TRANSPORTES ERRELU LTDA ME	200.858	TFFP/FX	406.24.0524897	0001	27/03/2024	387806/2024
TRANSPORTES FRAMENTO LTDA	FAF8213	M.TRANS	709.24.2602998	0001	22/03/2024	429749/2024
TRANSPORTES GABARDO LTDA	SCM4C43	M.TRANS	709.24.2563544	0001	06/03/2024	414040/2024
TRANSPORTES GIGLIO LTDA	012.074.025.000	IPTU	101.24.0106230	0003	15/03/2024	352951/2024
TRANSPORTES GIGLIO LTDA	036.421	P.PUBL	707.24.0276695	0003	29/03/2024	413959/2024
TRANSPORTES GIGLIO LTDA	036.421	TFFP/FX	406.24.0501285	0001	27/03/2024	375736/2024
TRANSPORTES GIGLIO LTDA	036.421	P.PUBL	707.24.0276694	0003	29/03/2024	413958/2024
TRANSPORTES GIGLIO LTDA	036.421	P.PUBL	707.24.0276140	0003	29/03/2024	413773/2024
TRANSPORTES I R P LTDA	RFO9H66	M.TRANS	709.24.2571563	0001	06/03/2024	417363/2024
TRANSPORTES I R P LTDA	RFO9H66	M.TRANS	709.24.2566608	0001	06/03/2024	415259/2024
TRANSPORTES IMEDIATO LTDA	FIN2J56	M.TRANS	709.24.2584318	0001	15/03/2024	420999/2024
TRANSPORTES MONALIZA LTDA	207.862	TFFP/FX	406.24.0526760	0001	27/03/2024	388744/2024
TRANSPORTES MORADA DO SOL LTDA	JBY1J61	M.TRANS	709.24.2563531	0001	06/03/2024	414036/2024
TRANSPORTES MORENO E BETE 2017 EIRELI	ESU7131	M.TRANS	709.24.2567066	0001	06/03/2024	415427/2024
TRANSPORTES NOBILA LTDA - EPP	104.960	TFFP/FX	406.24.0506497	0001	27/03/2024	377722/2024
TRANSPORTES OLIVEIRA LTDA	055.281	TFFP/FX	406.24.0502292	0001	27/03/2024	375991/2024
TRANSPORTES PALMARES LTDA	273.217	TFFP/FX	406.24.0548350	0001	27/03/2024	399418/2024
TRANSPORTES RIZZI LTDA	RXT1B37	M.TRANS	709.24.2563648	0001	06/03/2024	414088/2024
TRANSPORTES RODAJ LTDA	JVE9044	M.TRANS	709.24.2589023	0001	15/03/2024	423088/2024
TRANSPORTES RODO-ALVES LTDA	161.920	TFFP/FX	406.24.0515016	0001	27/03/2024	382168/2024
TRANSPORTES RODOVIARIO ALIBERTO ALVES LTDA	111.794	TFFP/FX	406.24.0507332	0001	27/03/2024	378121/2024
TRANSPORTES RODOVIARIO GONCALVES PRATA LTDA ME	145.713	TFFP/FX	406.24.0512110	0001	27/03/2024	380547/2024
TRANSPORTES RODOVIARIO PORTERO LTDA	269.588	TFFP/FX	406.24.0547016	0001	27/03/2024	398800/2024
TRANSPORTES RODOVIARIOS ABNAGO LTDA	096.325	TFFP/FX	406.24.0505353	0001	27/03/2024	377184/2024
TRANSPORTES RODOVIARIOS HELSON LTDA	182.329	TFFP/FX	406.24.0519652	0001	27/03/2024	384764/2024
TRANSPORTES RODOVIARIOS MONTE AZUL LTDA EPP	213.907	TFFP/FX	406.24.0528309	0001	27/03/2024	389586/2024
TRANSPORTES SCIANI LTDA - ME	253.433	TFFP/FX	406.24.0541005	0001	27/03/2024	396108/2024
TRANSPORTES SCS LTDA ME	EIK4E31	M.TRANS	709.24.2606366	0001	22/03/2024	431396/2024
TRANSPORTES SCS LTDA	312.795	TFFP/FX	406.24.0564936	0001	27/03/2024	406219/2024
TRANSPORTES SERAFIM LTDA	ATF4509	M.TRANS	709.24.2563550	0001	06/03/2024	414043/2024
TRANSPORTES TRANSCAPOVILA LTDA	096.301	TFFP/FX	406.24.0505349	0001	27/03/2024	377181/2024
TRANSPORTES VENTURA LTDA - ME	190.613	TFFP/FX	406.24.0521959	0001	27/03/2024	386085/2024
TRANSPORTO VEICULOS RODOVIARIO LTDA	117.325	TFFP/FX	406.24.0508000	0001	27/03/2024	378425/2024
TRANSPRESS ABCD TRANSP.ENCOM.E CARGAS EIRELI-ME	230.702	TFFP/FX	406.24.0533291	0001	27/03/2024	392300/2024
TRANS-ROMADI VEICULOS E CARGAS EM GERAL LTDA	129.669	ISS	291.24.4417467	0001	15/03/2024	373579/2024
TRANS-ROMANO TRANSPORTE DE CARGA LTDA	104.238	TFFP/FX	406.24.0506396	0001	27/03/2024	377662/2024
TRANS-ROVAN TRANSPORTES LTDA - ME	102.687	TFFP/FX	406.24.0506181	0001	27/03/2024	377560/2024
TRANSRUICE TRANSPORTE E LOGISTICA LTDA	243.440	ISS	291.24.4427839	0001	15/03/2024	373844/2024
TRANS-SANTOS SERVICOS DE MOTORISTA S/C LTDA	117.259	TFFP/FX	406.24.0507991	0001	27/03/2024	378423/2024
TRANS-SAVE TRANSPORTES RODOVIARIOS LTDA ME	215.904	TFFP/FX	406.24.0528990	0001	27/03/2024	389950/2024
TRANSTANA TRANSP. ESPECIALIZADO DE VEICULOS LTDA	008.762	P.PUBL	707.24.0276069	0003	29/03/2024	413755/2024
TRANSTAR TRANSPORTES RODOVIARIOS LIMITADA	195.248	ISS	291.24.4425330	0001	15/03/2024	373797/2024
TRANSTAR TRANSPORTES RODOVIARIOS LIMITADA	195.248	TFFP/FX	406.24.0523313	0001	27/03/2024	386894/2024
TRANSTELLINI TRANSPORTES E LOGISTICA LTDA	BLA5981	M.TRANS	709.24.2588843	0001	15/03/2024	423022/2024
TRANSTELLINI TRANSPORTES E LOGISTICA LTDA	BLA5981	M.TRANS	709.24.2588845	0001	15/03/2024	423023/2024
TRANSTHOM ELETROTECNICA LTDA	215.666	TFFP/FX	406.24.0528895	0001	27/03/2024	389898/2024
TRANSTIME EXPRESS TRANSPORTES LTDA - ME	176.489	TFFP/FX	406.24.0518191	0001	27/03/2024	383908/2024
TRANSTIMELOG TRANSPORTES E LOGISTICA LTDA - EPP	190.279	TFFP/FX	406.24.0521854	0001	27/03/2024	386035/2024
TRANSTOBEN TRANSPORTES DE CARGA LTDA - ME	183.210	TFFP/FX	406.24.0519893	0001	27/03/2024	384906/2024
TRANSTRIGO TRANSPORTES LTDA	086.428	TFFP/FX	406.24.0504333	0001	27/03/2024	376673/2024
TRANSUNIVERSAL TRANSPORTES TURISTICOS LTDA	DAM8112	M.TRANS	709.24.2595524	0001	15/03/2024	426460/2024
TRANSVANTOUR LOCADORA DE VEICULOS LTDA	324.760	TFFP/FX	406.24.0568503	0001	27/03/2024	407393/2024
TRANSVESSO TRANSP ROD DE CARGAS EIRELI E	DEX5G51	M.TRANS	709.24.2586190	0001	15/03/2024	421912/2024
TRANSVIKARA TRANSPORTES LTDA	264.355	TFFP/FX	406.24.0545083	0001	27/03/2024	397950/2024
TRANSVOYAGE TRANSP E ENTREGADORA LTDA	054.156	TFFP/FX	406.24.0502235	0001	27/03/2024	375973/2024
TRANS-WM TRANSPORTES RODOVIARIOS LTDA	287.773	TFFP/FX	406.24.0554158	0001	27/03/2024	401943/2024
TRANS-WM TRANSPORTES RODOVIARIOS LTDA	287.773	ISS	291.24.4322713	0001	15/11/2023	373441/2024
TRANSZERO TRANSPORTADORA DE VEICULOS LTDA	023.008.033.000	IPTU	101.24.0155655	0003	12/03/2024	356969/2024
TRANSZERO TRANSPORTADORA DE VEICULOS LTDA	023.008.033.000	IPTU	101.23.2811828	0009	11/03/2024	345605/2024
TRANZANATA TRANSPORTES LTDA	153.198	TFFP/FX	406.24.0513406	0001	27/03/2024	381248/2024
TRASIBULO BISPO NOBRE	007.063.025.000	IPTU	101.24.0071868	0003	12/03/2024	351215/2024
TRASSI PARTICIPACOES LTDA	316.861	TFFP/FX	406.24.0566538	0001	27/03/2024	406789/2024
TRATEC INDUSTRIA E COMERCIO LTDA	520.006.014.000	IPTU	101.24.0225621	0003	12/03/2024	364222/2024
TRATO FEITO APOIO A EMPRESAS EIRELI	298.421	TFFP/FX	406.24.0558873	0001	27/03/2024	403879/2024
TRATO II CENTRO AUTOMOTIVO LTDA	176.069	TFFP/FX	406.24.0518078	0001	27/03/2024	383855/2024



TRAUMATIC.COM.MAN.E IMPORT.PROD.HOSPITALARES LTD	262.972	ISS	292.24.4418827	0001	15/03/2024	374765/2024
TRAVEL CONFERENCE NEGOCIOS DIGITAIS LTDA	275.631	TFFP/FX	406.24.0549228	0001	27/03/2024	399812/2024
TRAZZI PARTICIPACOES E NEGOCIOS IMOBILIARIOS LTD	008.029.106.000	GAM	802.23.4033835	0001	20/03/2024	434054/2024
TRC DOS SANTOS NEGOCIOS DIGITAIS LTDA	280.497	TFFP/FX	406.24.0551031	0001	27/03/2024	400597/2024
TRC TREFILADOS TECNICOS LTDA	FCU5D67	M.TRANS	709.24.2608746	0001	22/03/2024	432683/2024
TRCZ MUSIC DUBL. MIXAGEM ESTUD.GRAV.S/S LTDA ME	030.572	TFFP/FX	406.24.0501019	0001	27/03/2024	375680/2024
TREBAY PARTICIPACOES EIRELI	243.685	TFFP/FX	406.24.0537595	0001	27/03/2024	394500/2024
TREES DESENVOLVIMENTO HUMANO LTDA	290.606	TFFP/FX	406.24.0555435	0001	27/03/2024	402417/2024
TREFILACAO DE FERRO E ACO FERRALVA LTDA	005.519	TFFP/FX	406.24.0500148	0001	27/03/2024	375522/2024
TREFLE SOLUCAO EM INTERIORES LTDA	313.229	TFFP/FX	406.24.0565106	0001	27/03/2024	406281/2024
TREND COFFE IMPORTACAO E EXPORTACAO LTDA	325.112	TFFP/FX	406.24.0568563	0001	27/03/2024	407414/2024
TRENDTEC TECNOLOGIA LTDA	307.621	TFFP/FX	406.24.0562663	0001	27/03/2024	405389/2024
TRENTINI SAUDE LTDA	181.973	TFSANIT	407.24.0259154	0002	27/03/2024	409221/2024
TRENTINI SAUDE LTDA	181.973	TFSANIT	407.23.3177047	0004	04/03/2024	408718/2024
TRENTINI SAUDE LTDA	181.973	TFSANIT	407.23.3177048	0004	04/03/2024	408719/2024
TRENTINI SAUDE LTDA	181.973	TFFP/FX	406.24.0519544	0001	27/03/2024	384703/2024
TRENTO NEGOCIOS IMOBILIARIOS LTDA	012.013.024.000	IPTU	101.23.2901734	0008	22/03/2024	345648/2024
TRENTO NEGOCIOS IMOBILIARIOS LTDA	012.013.024.000	IPTU	101.24.0101776	0003	15/03/2024	352663/2024
TRENTO NEGOCIOS IMOBILIARIOS LTDA	012.013.024.000	IPTU	101.23.2921565	0007	12/03/2024	345691/2024
TR-ERG IMOVEIS SPE LTDA.	001.032.058.000	CIP	105.24.0270020	0003	29/03/2024	371342/2024
TRES AS TRANSPORTE DE VEICULOS LTDA	201.384	TFFP/FX	406.24.0525046	0001	27/03/2024	387879/2024
TRES IRMAOS LOPES TRANSPORTES RODOV. LTDA - ME	141.605	TFFP/FX	406.24.0511482	0001	27/03/2024	380208/2024
TRES M F RESTAURANTE LTDA ME	239.799	TFSANIT	407.24.0260149	0002	27/03/2024	409571/2024
TRES M F RESTAURANTE LTDA ME	239.799	TFFP/FX	406.24.0536254	0001	27/03/2024	393838/2024
TRES PONTOS IMOBILIARIA LTDA	315.843	TFFP/FX	406.24.0566237	0001	27/03/2024	406677/2024
TRES UNIDAS TRANSPORTES LTDA ME	192.354	TFFP/FX	406.24.0522449	0001	27/03/2024	386369/2024
TRESS IMPRESSOS DE SEGURANCA LTDA	273.977	TFFP/FX	406.24.0548630	0001	27/03/2024	399551/2024
TREVELINI COMERCIO LTDA	328.287	TFFP/FX	406.24.0569412	0001	27/03/2024	407680/2024
TREVISAN CONSULTING & INFORMATICA LTDA ME	193.135	TFFP/FX	406.24.0522665	0001	27/03/2024	386511/2024
TREVIAN INFORMATICA LTDA	141.628	TFFP/FX	406.24.0511483	0001	27/03/2024	380209/2024
TREVO COM. DE MAT. ELETR. E HIDRAULICOS LTDA-EPP	232.394	TFFP/FX	406.24.0533791	0001	27/03/2024	392565/2024
TREVO COM. DE MAT. ELETR. E HIDRAULICOS LTDA-EPP	232.394	ISS	291.24.4415423	0001	15/02/2024	373523/2024
TREVO COMERCIO DE MATERIAIS ELETRICOS	GHO9F04	M.TRANS	709.24.2585413	0001	15/03/2024	421562/2024
TREVO MIX ABC CASA E CONSTRUCAO LTDA	326.866	TFFP/FX	406.24.0568987	0001	27/03/2024	407553/2024
TREZE DE NOVEMBRO COMERCIO DE ALIMENTOS LTDA-EPP	267.118	TFFP/FX	406.24.0546058	0001	27/03/2024	398365/2024
TREZE DE NOVEMBRO COMERCIO DE ALIMENTOS LTDA-EPP	231.144	TFFP/FX	406.24.0533407	0001	27/03/2024	392353/2024
TREZE DE NOVEMBRO COMERCIO DE ALIMENTOS LTDA-EPP	267.118	TFSANIT	407.24.0261115	0002	27/03/2024	409981/2024
TREZE PECAS AUTOMOTIVAS LTDA	283.737	TFFP/FX	406.24.0552327	0001	27/03/2024	401121/2024
TREZE PECAS AUTOMOTIVAS LTDA ME	223.172	TFFP/FX	406.24.0531240	0001	27/03/2024	391246/2024
TRF SERVICOS DE FISIOTERAPIA LTDA	168.397	TFFP/FX	406.24.0516300	0001	27/03/2024	382896/2024
TRG MARQUES COMERCIAL LTDA	292.229	TFFP/FX	406.24.0556144	0001	27/03/2024	402729/2024
TRIADE METAIS LTDA EPP	FE05059	M.TRANS	709.24.2599319	0001	20/03/2024	428148/2024
TRIADE NEGOCIOS DIGITAIS	293.522	TFFP/FX	406.24.0556736	0001	27/03/2024	402972/2024
TRIADE VIGILANCIA E SEGURANCA EIRELI	277.083	MULTA	704.24.2563215	0001	19/03/2024	411474/2024
TRIANGULO COM.E REP.DE MOT. E EQUIP.LTDA-ME	185.626	ISS	292.24.4415890	0001	15/03/2024	374554/2024
TRIANGULO COM.E REP.DE MOT. E EQUIP.LTDA-ME	185.626	TFFP/FX	406.24.0520541	0001	27/03/2024	385281/2024
TRIBOY DISTRIBUIDORA DE CARNES LTDA - ME	233.469	TFFP/FX	406.24.0534170	0001	27/03/2024	392749/2024
TRIBUNAL DE JUSTICA FORUM DA COMARCA DE SAO BERN		ISS	291.24.4420249	0001	15/03/2024	373654/2024
TRICURY CONSTRUCOES E PARTICIPACOES LTDA	017.024.057.046	IPTU	101.24.0128956	0003	12/03/2024	354640/2024
TRICURY CONSTRUCOES E PARTICIPACOES LTDA	017.024.056.194	IPTU	101.24.0128857	0003	12/03/2024	354632/2024
TRICURY CONSTRUCOES E PARTICIPACOES LTDA	017.024.057.063	IPTU	101.24.0128973	0003	12/03/2024	354641/2024
TRIEL SERVICOS DE MANUTENCAO E PINTURA SS LT ME	150.915	TFFP/FX	406.24.0513004	0001	27/03/2024	381044/2024
TRIEL SERVICOS DE MANUTENCAO E PINTURA SS LT ME	150.915	ISS	292.24.4425607	0001	15/03/2024	375074/2024
TRIELP SERVICOS EIRELI	177.197	MULTA	704.24.2575124	0001	19/03/2024	411497/2024
TRIELP SERVICOS EIRELI	177.197	TFFP/FX	406.24.0518374	0001	27/03/2024	384012/2024
TRIESSSE ELETRICA COMERCIO E SERVICOS LTDA	151.688	TFFP/FX	406.24.0513132	0001	27/03/2024	381115/2024
TRIGGY ASSOC. RESTAURANTES E PIZZARIA LTDA EPP	244.668	TFFP/FX	406.24.0537922	0001	27/03/2024	394656/2024
TRIGO & CARVALHO LTDA	331.979	TFFP/FX	406.24.0570393	0001	27/03/2024	407969/2024
TRIHT PROJETOS E CONSTRUCOES LTDA - ME	246.332	TFFP/FX	406.24.0538477	0001	27/03/2024	394938/2024
TRILGY IPHONES LTDA	329.170	TFFP/FX	406.24.0569635	0001	27/03/2024	407749/2024
TRINCHEIRAS EMPREENDIMENTOS IMOBILIARIOS LTDA	002.054.015.480	IPTU	101.24.0021214	0003	12/03/2024	347216/2024
TRINCHEIRAS EMPREENDIMENTOS IMOBILIARIOS LTDA	002.054.015.438	IPTU	101.24.0021172	0003	12/03/2024	347213/2024
TRINCHEIRAS EMPREENDIMENTOS IMOBILIARIOS LTDA	002.054.015.158	IPTU	101.24.0020892	0003	12/03/2024	347177/2024
TRINCHEIRAS EMPREENDIMENTOS IMOBILIARIOS LTDA	204.766	TFFP/FX	406.24.0525947	0001	27/03/2024	388337/2024
TRINDADE REPRESENTACAO COMERCIAL SOC. UNIP. LTDA	306.028	TFFP/FX	406.24.0562007	0001	27/03/2024	405141/2024
TRINIDAD CONFECCOES LTDA	620.601.001.000	IPTU	101.24.0261244	0003	12/03/2024	369268/2024
TRINIDAD CONFECCOES LTDA	620.601.001.000	CIP	105.24.0275499	0003	29/03/2024	373244/2024
TRINIDAD IMOVEIS LTDA	283.662	TFFP/FX	406.24.0552294	0001	27/03/2024	401106/2024
TRINITEC ARTIGOS PROMOC E FERRAMENTARIA LTDA EPP	176.671	TFFP/FX	406.24.0518249	0001	27/03/2024	383939/2024
TRINITY EMPREITEIRA DE CONSTRUCOES LTDA	272.924	TFFP/FX	406.24.0548219	0001	27/03/2024	399356/2024
TRINUS IT PRIME EIRELI - ME	228.171	TFFP/FX	406.24.0532560	0001	27/03/2024	391920/2024
TRIPALIM CAMISETAS LTDA - ME	238.048	TFFP/FX	406.24.0535675	0001	27/03/2024	393558/2024
TRIPECA COMERCIO E DISTRACAO DE BEBIDAS LTDA	263.993	TFFP/FX	406.24.0544939	0001	27/03/2024	397886/2024
TRIPLEX MANUTENCAO ESPEC. DE EMPILHADEIRAS L. ME	170.023	TFFP/FX	406.24.0516653	0001	27/03/2024	383078/2024
TRITECH INDUSTRIAL E COMERCIAL LTDA - ME	181.194	TFFP/FX	406.24.0519347	0001	27/03/2024	384595/2024
TRIUM SERV. E DISTRIB. DE PRODUTOS QUIM. LTDA	288.259	TFFP/FX	406.24.0554378	0001	27/03/2024	402016/2024
TRIUMPH OF GOOD TECNOLOGIA DA INFORMACAO LTDA	258.014	TFFP/FX	406.24.0542720	0001	27/03/2024	396895/2024
TRIVERA ASSISTENCIA ADM. E PREV.LTDA	335.710	TFFP/FX	406.24.0571523	0001	27/03/2024	408275/2024
TRIZA PARTICIPACOES LTDA	005.034.089.000	IPTU	101.23.2939496	0007	26/03/2024	345725/2024
TRIZA PARTICIPACOES LTDA	005.034.088.000	IPTU	101.23.2939495	0007	26/03/2024	345724/2024
TRIZA PARTICIPACOES LTDA	005.034.089.000	CIP	105.24.0270338	0003	29/03/2024	371406/2024
TRIZA PARTICIPACOES LTDA	002.057.043.000	IPTU	101.24.0021684	0003	12/03/2024	347261/2024
TRIZA PARTICIPACOES LTDA	005.034.088.000	CIP	105.24.0270337	0003	29/03/2024	371405/2024
TRIZA PARTICIPACOES LTDA	005.034.087.000	IPTU	101.23.2939494	0007	26/03/2024	345723/2024
TRIZA PARTICIPACOES LTDA	005.034.087.000	CIP	105.24.0270336	0003	29/03/2024	371404/2024
TRIZA PARTICIPACOES LTDA	005.034.087.000	IPTU	101.24.0052547	0003	12/03/2024	349882/2024
TRIZA PARTICIPACOES LTDA	010.045.067.000	CIP	105.24.0270758	0003	29/03/2024	371475/2024
TRIZA PARTICIPACOES LTDA	010.045.067.000	IPTU	101.24.0092942	0003	15/03/2024	352210/2024
TRIZA PARTICIPACOES LTDA	005.034.088.000	IPTU	101.24.0052548	0003	12/03/2024	349883/2024
TRIZA PARTICIPACOES LTDA	005.034.089.000	IPTU	101.24.0052549	0003	12/03/2024	349884/2024
TRM TRANSPORTE RODOMODAL E LOGISTICA LTDA	232.673	TFFP/FX	406.24.0533907	0001	27/03/2024	392623/2024
TRM TRANSPORTE RODOMODAL E LOGISTICA LTDA	232.673	ISS	291.24.4421731	0001	15/03/2024	373691/2024
TRO SERVICOS COMPUTACIONAIS E APOIO A EMP. LTDA	331.455	TFFP/FX	406.24.0570249	0001	27/03/2024	407927/2024
TROI TINHO E BASTOS ENGENHARIA LTDA - ME	246.166	MULTA	704.24.2528393	0001	05/03/2024	411356/2024
TROMBELI TRANSPORTES LTDA ME	KKJ2B59	M.TRANS	709.24.2567292	0001	06/03/2024	415494/2024
TROMBINI ENGENHARIA E PROJETOS LTDA	304.561	TFFP/FX	406.24.0561435	0001	27/03/2024	404911/2024
TROOPER GERENCIAMENTO E REPRESENTACAO COMERCIAL LTDA	307.009	TFFP/FX	406.24.0562426	0001	27/03/2024	405312/2024
TROPA GRS SERVICOS DE APOIO LTDA	266.945	TFFP/FX	406.24.0545996	0001	27/03/2024	398332/2024
TROPICAL TRANSP. DE VEICULOS RODOVIARIO LTDA ME	108.152	TFFP/FX	406.24.0506892	0001	27/03/2024	377902/2024
TROPICALIA MPB ASSESSORIA EM COMUNICACAO LTDA	339.285	TFFP/FX	406.24.0572591	0001	27/03/2024	408603/2024
TROPICANA ASSESSORIA ORGANIZACIONAL S/S LTDA	170.266	TFFP/FX	406.24.0516710	0001	27/03/2024	383117/2024
TROPICANAS CHINELLOS E ACESSORIOS LTDA.	287.579	TFFP/FX	406.24.0554066	0001	27/03/2024	401893/2024
TROPOTEC ASSE.TREINAMENTO INSP.PREDIAL LTDA-ME	183.498	TFFP/FX	406.24.0519977	0001	27/03/2024	384958/2024
TROPOTEC TREINAMENTOS LTDA - ME	224.242	TFFP/FX	406.24.0531590	0001	27/03/2024	391421/2024

TROPOTEC TREINAMENTOS LTDA - ME	224.242	ISS	292.24.4323351	0001	15/01/2024	374263/2024
TROTS ACADEMIA LTDA - ME	260.056	TFFP/FX	406.24.0543464	0001	27/03/2024	397251/2024
TROTS ACADEMIA LTDA - ME	260.056	TFSANIT	407.24.0260749	0002	27/03/2024	409831/2024
TRR FERRAMENTARIA LTDA	137.098	TFFP/FX	406.24.0510816	0001	27/03/2024	379821/2024
TRS - INDUSTRIA E COMERCIO EIRELI-EPP	218.015	TFFP/FX	406.24.0529605	0001	27/03/2024	390322/2024
TRT COMERCIO DE PRODUTOS LTDA	324.267	TFFP/FX	406.24.0568355	0001	27/03/2024	407349/2024
TRUCK BUS SERVICOS ESPECIALIZADOS LTDA ME	DZE5299	M.TRANS	709.24.2586301	0001	15/03/2024	421968/2024
TRUCK CAR EXPRESS SERV.FUNILARIA E PINTURA LTDA	301.099	TFFP/FX	406.24.0559971	0001	27/03/2024	404331/2024
TRUCK MANIA COMERCIO LTDA	276.420	TFFP/FX	406.24.0549509	0001	27/03/2024	399937/2024
TRUCK PART'S AVANTEX CIAL E INDUSTRIAL LTDA - ME	177.865	TFFP/FX	406.24.0518537	0001	27/03/2024	384111/2024
TRUCK TERRAPLENAGEM LT ME	197.182	TFFP/FX	406.24.0523849	0001	27/03/2024	387210/2024
TRUCKPLASTIC PARTS SOLUC.PARA VEIC.PESADOS LTDA	291.781	TFFP/FX	406.24.0555950	0001	27/03/2024	402642/2024
TRUE CONTROL ASSESSORIA E CONSULTORIA LTDA	170.231	TFFP/FX	406.24.0516699	0001	27/03/2024	383109/2024
TRUKAO ESTACIONAMENTO E SERV. DE APOIO EIRELI ME	221.388	TFFP/FX	406.24.0530695	0001	27/03/2024	390930/2024
TRUKCS TRANSPORTES E LOCADORA LTDA - EPP	230.448	TFFP/FX	406.24.0533193	0001	27/03/2024	392252/2024
TRY AUTOMACAO EM INFORMADORA EIRELI - ME	179.606	TFFP/FX	406.24.0518964	0001	27/03/2024	384369/2024
TRYAD - SEGURANCA E SERVICOS ESPECIAIS LTDA	266.200	TFFP/FX	406.24.0545715	0001	27/03/2024	398220/2024
TS ASSESSORIA CONTABIL E ADMINISTRADORA LTDA	245.117	TFFP/FX	406.24.0538052	0001	27/03/2024	394734/2024
TS ASSESSORIA CONTABIL E ADMINISTRADORA LTDA	245.117	ISS	292.24.4323094	0001	15/01/2024	374075/2024
TS ASSESSORIA CONTABIL E ADMINISTRADORA LTDA	245.117	ISS	292.24.4417034	0001	15/03/2024	374659/2024
TS LISBOA NEGOCIOS DIGITAIS EIRELI	272.230	TFFP/FX	406.24.0547956	0001	27/03/2024	399230/2024
TS MOURA PRODUTOS DIGITAIS LTDA	291.638	TFFP/FX	406.24.0555888	0001	27/03/2024	402615/2024
TS4 NEGOCIOS DIGITAIS - EIRELI	247.632	TFFP/FX	406.24.0538939	0001	27/03/2024	395144/2024
TSAI LIN	623.501.067.000	IPTUTCE	103.24.0262430	0003	17/03/2024	370822/2024
TSALEAH EXPRESS LTDA	295.843	TFFP/FX	406.24.0557775	0001	27/03/2024	403424/2024
TSCON COMERCIO E SERVICOS EM INFORMATICA LTDA	176.536	TFFP/FX	406.24.0518205	0001	27/03/2024	383918/2024
TSL CONSULTORIA E COBRANCA LTDA	311.872	TFFP/FX	406.24.0564517	0001	27/03/2024	406057/2024
TSL CONSULTORIA E COBRANCA LTDA	311.872	ISS	292.24.4323548	0001	15/01/2024	374436/2024
TSM REPRESENTACAO COMERCIAL LTDA	185.270	MULTA	704.24.2528405	0001	05/03/2024	411368/2024
TSO INDUSTRIA E COM DE MATERIAIS PARA CONSTRU	RHC7B34	M.TRANS	709.24.2584708	0001	15/03/2024	421232/2024
TSO INDUSTRIA E COM DE MATERIAIS PARA CONSTRU	RHC7B34	M.TRANS	709.24.2584703	0001	15/03/2024	421230/2024
TSS SBC TECNOLOG SERV.E SOLUCOES EM INFORM.LTDA	172.856	TFFP/FX	406.24.0517278	0001	27/03/2024	383431/2024
TSS SERVICOS ADMINISTRATIVOS LTDA	303.161	TFFP/FX	406.24.0560888	0001	27/03/2024	404700/2024
TSSERIN CARGA EXPRESS LTDA	298.284	TFFP/FX	406.24.0558818	0001	27/03/2024	403858/2024
TSUKASSA OKAZAWA		P.PUBL	707.24.0276099	0003	29/03/2024	413763/2024
TST ISOLANTES TERMICOS E REFRATARIOS LTDA	037.636	TFFP/FX	406.24.0501349	0001	27/03/2024	375748/2024
TST MONTAGENS INDUSTRIAIS LTDA	037.635	TFFP/FX	406.24.0501348	0001	27/03/2024	375747/2024
TSTORE COMERCIAL LTDA	284.318	TFFP/FX	406.24.0552611	0001	27/03/2024	401245/2024
TSUKAMOTO CONSULTORIA EMPRESARIAL LTDA	138.729	TFFP/FX	406.24.0511044	0001	27/03/2024	379939/2024
TSUKASSA OKAZAWA	002.024.033.000	IPTU	101.24.0018391	0003	12/03/2024	347029/2024
TSUNAMI SISTEMAS LTDA	153.614	TFFP/FX	406.24.0513476	0001	27/03/2024	381290/2024
TSUNEHISA HARANO	281.801	TFFP/FX	406.24.0551492	0001	27/03/2024	400787/2024
TSUNEKICHI TAMANAHA	002.085.013.000	IPTU	101.24.0025797	0003	12/03/2024	347560/2024
TTEUW JOGOS ONLINE LTDA	293.590	TFFP/FX	406.24.0556766	0001	27/03/2024	402983/2024
TTEUW TIPS LTDA.	311.683	TFFP/FX	406.24.0564424	0001	27/03/2024	406018/2024
TTI - INOVACOES EM TREINAMENTO LTDA	117.408	TFFP/FX	406.24.0508008	0001	27/03/2024	378428/2024
TTI LLI PARTICIPACOES LTDA	231.221	TFFP/FX	406.24.0533429	0001	27/03/2024	392367/2024
TUANE JESUS DA SILVA DINIZ	232.815	TFFP/FX	406.24.0533949	0001	27/03/2024	392647/2024
TUANY KAT ALVES PEREIRA	242.168	TFFP/FX	406.24.0537093	0001	27/03/2024	394259/2024
TUBANDT INDUSTRIA METALURGICA LTDA EPP	106.782	TFFP/FX	406.24.0506718	0001	27/03/2024	377825/2024
TUBARAO E HALELEO EVENTOS LAZER E AVENTURA LTDA	160.311	TFFP/FX	406.24.0514714	0001	27/03/2024	381989/2024
TUBINI SERVICOS DE INFORMATICA LTDA ME	176.416	TFFP/FX	406.24.0518173	0001	27/03/2024	383900/2024
TUBOPONTOACO COM.E REP.DE PROD.SIDERURGICOS LTDA	182.720	TFFP/FX	406.24.0519737	0001	27/03/2024	384810/2024
TUBOPONTOACO COM.E REP.DE PROD.SIDERURGICOS LTDA	182.720	ISS	292.24.4323268	0001	15/01/2024	374187/2024
TUCUNARE CACA PESCA E CAMPING LTDA-ME	097.093	TFFP/FX	406.24.0505438	0001	27/03/2024	377228/2024
TUDAO3 TRANSPORTES LTDA - ME	227.786	TFFP/FX	406.24.0532433	0001	27/03/2024	391847/2024
TUDO MAIS DOCE CAFETERIA LTDA	284.032	TFFP/FX	406.24.0552477	0001	27/03/2024	401184/2024
TUDO MAPEADO SOLUCOES DIGITAIS LTDA	290.499	TFFP/FX	406.24.0555381	0001	27/03/2024	402392/2024
TUDO PARA VOCE PRODUTOS DIGITAIS - LTDA	284.275	TFFP/FX	406.24.0552586	0001	27/03/2024	401232/2024
TUDO SOBRE MUSICA EMPREENDIMENTOS LTDA	315.261	TFFP/FX	406.24.0565983	0001	27/03/2024	406589/2024
TUDO4 COMERCIO DE PRODUTOS LTDA	329.819	TFFP/FX	406.24.0569910	0001	27/03/2024	407828/2024
TUDOTRESIMPEX E-COMMERCE LTDA	310.247	ISS	291.24.4426017	0001	15/03/2024	373812/2024
TUDOTRESIMPEX E-COMMERCE LTDA	310.247	TFFP/FX	406.24.0563767	0001	27/03/2024	405794/2024
TUEPA EMPREENDIMENTOS IMOBILIARIOS	007.065.087.014	IPTU	101.24.0072933	0003	12/03/2024	351276/2024
TUEPA EMPREENDIMENTOS IMOBILIARIOS	007.065.087.755	IPTU	101.24.0073674	0003	12/03/2024	351302/2024
TUEPA EMPREENDIMENTOS IMOBILIARIOS LTDA	007.063.111.167	IPTU	101.24.0072155	0003	12/03/2024	351228/2024
TUEPA EMPREENDIMENTOS IMOBILIARIOS LTDA	003.051.026.000	IPTU	101.24.0034302	0003	17/03/2024	348452/2024
TUEPA EMPREENDIMENTOS IMOBILIARIOS LTDA	007.065.090.105	IPTU	101.24.0073952	0003	12/03/2024	351310/2024
TUEPA EMPREENDIMENTOS IMOBILIARIOS LTDA	007.065.087.584	IPTU	101.24.0073503	0003	12/03/2024	351298/2024
TUEPA EMPREENDIMENTOS IMOBILIARIOS LTDA.	007.002.032.000	IPTU	101.24.0069406	0003	12/03/2024	351108/2024
TUFI ABRAO - ESPOLIO	626.423.002.000	IPTUTCE	103.24.0263354	0003	17/03/2024	371235/2024
TUIM CONSULTORIA EM PUBLICIDADE EIRELI	283.384	TFFP/FX	406.24.0552164	0001	27/03/2024	401052/2024
TULIO ANTONIO DOS SANTOS SILVA	250.931	TFFP/FX	406.24.0540101	0001	27/03/2024	395695/2024
TULIO MARCOS DA SILVA	FKV0577	M.TRANS	709.24.2616037	0001	28/03/2024	433277/2024
TULIO MARCOS DA SILVA LTDA	308.445	TFFP/FX	406.24.0562999	0001	27/03/2024	405515/2024
TULIO RUMSTAIN ADUC SERVICOS PNEUMATICOS - EPP	224.065	TFFP/FX	406.24.0531532	0001	27/03/2024	391391/2024
TULIPA COMERCIO DE PRODUTOS ALIMENTICIOS LTDA	067.931	TFFP/FX	406.24.0502976	0001	27/03/2024	376189/2024
TUMAN LTDA	309.511	TFFP/FX	406.24.0563466	0001	27/03/2024	405675/2024
TUMANI'S ESPACO DE SAUDE E BEM ESTAR LTDA - ME	253.345	TFFP/FX	406.24.0540972	0001	27/03/2024	396096/2024
TUMANI'S ESPACO DE SAUDE E BEM ESTAR LTDA - ME	253.345	TFSANIT	407.24.0260438	0002	27/03/2024	409680/2024
TUNG CHANG PAO MEI	521.600.036.000	IPTU	101.24.0230952	0003	12/03/2024	364815/2024
TUNG CHUNG CHENG - ESPOLIO	521.600.060.000	IPTU	101.24.0230965	0003	12/03/2024	364821/2024
TUNOO SATO	027.049.016.000	IPTU	101.24.0177795	0003	12/03/2024	358867/2024
TUPELO MISSISSIPPI BURGUER LTDA - ME	238.945	TFFP/FX	406.24.0535975	0001	27/03/2024	393710/2024
TUPI LIMPEZA E PINTURAS LTDA	073.721	TFFP/FX	406.24.0503339	0001	27/03/2024	376291/2024
TURBO CAR SPEED-STOP LTDA ME	100.206	TFFP/FX	406.24.0505862	0001	27/03/2024	377420/2024
TURBO MKT INTERMEDIACAO DE NEGOCIOS LTDA - ME	258.617	ISS	291.24.4421495	0001	15/03/2024	373682/2024
TURBO MKT INTERMEDIACAO DE NEGOCIOS LTDA - ME	258.617	TFFP/FX	406.24.0542937	0001	27/03/2024	396997/2024
TURBO-LES PECAS E SERV.AUTOMOTIVOS LTDA.	159.454	TFFP/FX	406.24.0514559	0001	27/03/2024	381909/2024
TURIGUARA CIOLA TRANSPORTES E LOCCAOO EIRELI	260.377	TFFP/FX	406.24.0543578	0001	27/03/2024	397305/2024
TURISMO E TRANSPORTE INDOMITO LTDA	338.460	TFFP/FX	406.24.0572437	0001	27/03/2024	408558/2024
TURISMO E TRANSPORTE INDOMITO LTDA	338.460	TFFP/FX	406.23.3240562	0003	18/03/2024	375425/2024
TURN KEY ENGENHARIA LTDA	DF18270	M.TRANS	709.24.2568224	0001	06/03/2024	415933/2024
TUTOMO TUTYA - ESPOLIO		ISS CC	705.23.2805198	0009	07/03/2024	412512/2024
TUZING NEGOCIOS DIGITAIS LTDA	295.587	TFFP/FX	406.24.0557652	0001	27/03/2024	403365/2024
TVB HAMBURGUERIA - SAO BERNARDO I LTDA	315.223	TFFP/FX	406.24.0565970	0001	27/03/2024	406585/2024
TW ESPUMAS LTDA	BYP6003	M.TRANS	709.24.2569397	0001	06/03/2024	416420/2024
TW SERVICOS DE ALIMENTACAO LTDA	196.465	TFFP/FX	406.24.0523646	0001	27/03/2024	387097/2024
TWISTER TURISMO E LOCADORA DE VEICULOS LTDA	243.314	TFFP/FX	406.24.0537475	0001	27/03/2024	394447/2024
TWO BROTHERS GESTAO E ADMINISTRACAO LTDA	313.337	TFFP/FX	406.24.0565150	0001	27/03/2024	406293/2024
TWO MS TRANSPORTE E LOGISTICA LTDA-ME	144.683	TFFP/FX	406.24.0511948	0001	27/03/2024	380464/2024
TWO SDS CORP LTDA	332.426	TFFP/FX	406.24.0570488	0001	27/03/2024	407999/2024
TWOBOT INVESTIMENTOS LTDA.	306.319	TFFP/FX	406.24.0562126	0001	27/03/2024	405184/2024
TWR INTERNATIONAL COMERCIAL IMPORTADORA LTDA	071.685	TFFP/FX	406.24.0503201	0001	27/03/2024	376250/2024

TWYLA SUELLEN DA SILVA SANTOS	JNX3510	M.TRANS	709.24.2568999	0001	06/03/2024	416298/2024
TX INFORMATICA LTDA	148.111	TFFP/FX	406.24.0512514	0001	27/03/2024	380772/2024
TYAGO JOSE PEREIRA DE SOUZA BEZERRA	315.780	TFFP/FX	406.24.0566206	0001	27/03/2024	406667/2024
TYOOCO MIZUTANI	533.301.021.000	IPTU	101.24.0252635	0003	16/03/2024	367856/2024
TYOOCO MIZUTANI	533.301.020.000	IPTU	101.24.0252634	0003	16/03/2024	367855/2024
TYLANNE CHRISTINNE DANTAS DE OLIVEIRA BA	GG45J24	M.TRANS	709.24.2603770	0001	22/03/2024	430142/2024
U M P USINAGEM MANUTENCAO E PRECISAO LTDA ME	137.926	TFFP/FX	406.24.0510938	0001	27/03/2024	379883/2024
U.F.O.S.-SON DISCOS E INSTRUMENTOS MUSICAIS LTDA	288.348	TFFP/FX	406.24.0554414	0001	27/03/2024	402033/2024
U.L.G. DE ANDRADE LANCHONETE - ME	254.282	TFFP/FX	406.24.0541312	0001	27/03/2024	396247/2024
U.L.G. DE ANDRADE LANCHONETE - ME	254.282	TFSANIT	407.24.0260480	0002	27/03/2024	409698/2024
UAI ELETRICA E HIDRAULICA LTDA ME	212.067	TFFP/FX	406.24.0527911	0001	27/03/2024	389376/2024
UATILA DOS SANTOS SILVA	030.153.016.000	CIP	105.24.0271810	0003	29/03/2024	371691/2024
UBAI EMPREENDIMENTOS E COMERCIO LTDA.	313.734	MULTA	704.24.2551775	0001	12/03/2024	411435/2024
UBALDINO SOUZA LEAL - ESPOLIO	524.430.004.000	IPTU	101.24.0237401	0003	06/03/2024	365664/2024
UBALDO DA COSTA LEITE-ESPOLIO	512.201.002.000	CIP	105.24.0272723	0003	29/03/2024	372020/2024
UBALDO DA COSTA LEITE-ESPOLIO	512.201.002.000	IPTU	101.24.0225443	0003	12/03/2024	364182/2024
UBALDO JOSE OLIVEIRA		ISS CC	705.23.2805364	0009	07/03/2024	412564/2024
UBEDA BEAUTY STUDIO LTDA	268.990	TFFP/FX	406.24.0546771	0001	27/03/2024	398694/2024
UBEDA BEAUTY STUDIO LTDA	268.990	TFSANIT	407.24.0261223	0002	27/03/2024	410029/2024
UBERLANDIA MERCES DA SILVA	021.016.026.000	IPTU	101.24.0149373	0003	16/03/2024	356480/2024
UBERLANE ROSA DE SOUZA SILVA	006.120.005.166	IPTU	101.24.0067449	0003	12/03/2024	350974/2024
UBERTO MARINHO DA SILVA ME	113.171	TFSANIT	407.24.0258209	0002	27/03/2024	408959/2024
UBERTO MARINHO DA SILVA ME	113.171	TFFP/FX	406.24.0507499	0001	27/03/2024	378195/2024
UBIRACI MAURICIO DE PONTES REFORMAS - ME	073.406	TFFP/FX	406.24.0503319	0001	27/03/2024	376285/2024
UBIRACI OLIVEIRA TELES	FZV1630	M.TRANS	709.24.2564898	0001	06/03/2024	414465/2024
UBIRACI VANDERLEI DE ALBUQUERQUE	029.060.038.002	IPTU	101.24.0185160	0003	12/03/2024	359482/2024
UBIRAJARA BRASIL ALOISIO BRAGA RESENDE MACIEL	CGF0679	M.TRANS	709.24.2593085	0001	15/03/2024	425139/2024
UBIRAJARA CAPELA DE ASSIS	180.574	TFFP/FX	406.24.0519203	0001	27/03/2024	384505/2024
UBIRAJARA DA SILVA CAVALCANTI	DWC8G61	M.TRANS	709.24.2585945	0001	15/03/2024	421801/2024
UBIRAJARA JOSE DE ASSIS - ESPOLIO	013.012.031.044	IPTU	101.24.0109110	0003	20/03/2024	353123/2024
UBIRAJARA MENECELLI	001.123.044.000	IPTU	101.24.0015790	0003	12/03/2024	346868/2024
UBIRAJARA MORAIS RIBEIRO	ISO4G31	M.TRANS	709.24.2567592	0001	06/03/2024	415637/2024
UBIRAJARA MOURA PIRES	103.550	TFFP/FX	406.24.0506305	0001	27/03/2024	377616/2024
UBIRAJARA TORRES DE ARAUJO	020.073.046.000	IPTU	101.24.0144476	0003	15/03/2024	355964/2024
UBIRAJARA WESLEY FERNANDES FELIX	511.028.039.000	IPTU	101.24.0219696	0003	15/03/2024	363390/2024
UBIRATAN BAGAS DOS REIS	FY22911	M.TRANS	709.24.2582937	0001	11/03/2024	420350/2024
UBIRATAN CUNHA	533.007.009.000	IPTU	101.24.0248726	0003	16/03/2024	367286/2024
UBIRATAN CUNHA		ISS CC	705.23.2806691	0009	07/03/2024	413026/2024
UBIRATAN DANTAS DOS SANTOS	019.033.045.000	IPTU	101.24.0139017	0003	16/03/2024	355469/2024
UBIRATAN JOSE DA SILVA	027.075.069.000	IPTU	101.24.0178853	0003	12/03/2024	358965/2024
UBIRATAN PEREIRA DOS SANTOS	JX50F05	M.TRANS	709.24.2572466	0001	06/03/2024	417849/2024
UBM - UNIAO BRASILEIRA DE MARCAS EIRELI-ME	261.277	TFFP/FX	406.24.0543919	0001	27/03/2024	397446/2024
UBUNTU COMERCIAL EIRELI - ME	027.092.006.000	IPTU	101.24.0179297	0003	12/03/2024	358999/2024
UBUNTU EDUCACAO BR LTDA-ME	259.161	TFFP/FX	406.24.0543139	0001	27/03/2024	397106/2024
UBUNTU RECREACAO E BRINQUEDOTECA LTDA	264.938	TFSANIT	407.24.0260990	0002	27/03/2024	409928/2024
UBUNTU RECREACAO E BRINQUEDOTECA LTDA	264.938	TFFP/FX	406.24.0545283	0002	27/03/2024	398033/2024
UD & VC COMERCIO DE UTILIDADES LTDA	329.671	TFFP/FX	406.24.0569792	0001	27/03/2024	407795/2024
UDBENS ADMINISTRACAO E LOCACOES LTDA	BY04B73	M.TRANS	709.24.2584333	0001	15/03/2024	421005/2024
UDDI FRANQUEADORA LTDA.	294.963	TFFP/FX	406.24.0557360	0001	27/03/2024	403237/2024
UDDI SERVICE CENTER LTDA	293.840	TFFP/FX	406.24.0556866	0001	27/03/2024	403024/2024
UDDI SERVICE CENTER LTDA	GDJ8J61	M.TRANS	709.24.2568098	0001	06/03/2024	415868/2024
UDERLAN ALEXANDRE PIMENTEL		PP/FUNE	702.24.4000572	0002	28/03/2024	411285/2024
UDESIGN COMERCIO E MONTAGEM DE MOVEIS LTDA ME	180.878	TFFP/FX	406.24.0519261	0001	27/03/2024	384542/2024
UDINILSON RODRIGUES DOS SANTOS	007.074.161.683	IPTU	101.24.0075688	0003	12/03/2024	351392/2024
UDINILSON RODRIGUES DOS SANTOS	001.019.034.003	IPTU	101.24.0002496	0003	12/03/2024	346147/2024
UDIPREV SERVICOS ADMINISTRATIVOS LTDA - ME	233.542	TFFP/FX	406.24.0534192	0001	27/03/2024	392758/2024
UDIRLEI SOUZA ARAUJO	534.107.086.000	IPTU	101.24.0255317	0003	16/03/2024	368231/2024
UDSON MOREIRA MONTEIRO	532.081.060.000	CIP	105.24.0273735	0003	29/03/2024	372371/2024
UELBER NASCIMENTO DOS SANTOS	182.168	TFFP/FX	406.24.0519602	0001	27/03/2024	384734/2024
UELINTON DE SEIXAS	GAW0D28	M.TRANS	709.24.2615600	0001	28/03/2024	433025/2024
UELITON PEREIRA DE ALMEIDA	FRR7B93	M.TRANS	709.24.2606124	0001	22/03/2024	431237/2024
UEMURA DISTRIBUIDORA DE INOVACAO LTDA.	313.199	TFFP/FX	406.24.0565094	0001	27/03/2024	406277/2024
UENDEL ALVES MALHEIRO	021.001.037.116	IPTU	101.24.0147102	0003	16/03/2024	356277/2024
UESCLE GONZAGA DOS SANTOS	032.033.021.000	IPTU	101.24.0201886	0003	17/03/2024	361054/2024
UFM SERVICOS E APOIO ADMINISTRATIVO EIRELLI M	EDU0709	M.TRANS	709.24.2581227	0001	11/03/2024	419471/2024
UFM SERVICOS E APOIO ADMINSTRATIVO EIRELI	EXX3169	M.TRANS	709.24.2591358	0001	15/03/2024	424267/2024
U-FO SYSTEMS SIST. DE TEC.DA INFORMACAO EIRELI	200.696	TFFP/FX	406.24.0524853	0001	27/03/2024	387780/2024
UGIETE DESENVOLVIMENTO LTDA	308.996	TFFP/FX	406.24.0563244	0001	27/03/2024	405600/2024
UGO DOS SANTOS	018.033.045.000	IPTU	101.24.0132144	0003	17/03/2024	354852/2024
UHUUU TELECOM LTDA	EIA7B52	M.TRANS	709.24.2590674	0001	15/03/2024	423913/2024
UIARA ALVES DO NASCIMENTO	224.520	TFFP/FX	406.24.0531687	0001	27/03/2024	391471/2024
UILIAN FERREIRA BRAGA	030.151.048.004	IPTU	101.24.0193525	0003	16/03/2024	360224/2024
UILIAN NOGUEIRA DE SOUZA	NYJ0A07	M.TRANS	709.24.2582966	0001	11/03/2024	420367/2024
UILLIAN DE ARAUJO PINTO	DES8214	M.TRANS	709.24.2570801	0001	06/03/2024	417024/2024
UILSON DA SILVA DANTAS	279.437	TFFP/FX	406.24.0550607	0001	27/03/2024	400419/2024
UILSON LOURENCO	012.026.047.002	IPTU	101.24.0103090	0003	15/03/2024	352786/2024
UILSON MARTELLINI	030.097.164.000	IPTU	101.24.0191705	0003	16/03/2024	360068/2024
UILTON ARAUJO PESSOA	139.763	TFFP/FX	406.24.0511199	0001	27/03/2024	380037/2024
UILTON BARBOSA DE NOVAES OLIVEIRA	029.012.097.116	IPTU	101.24.0183071	0003	12/03/2024	359331/2024
UILTON DOS SANTOS	290.953	TFFP/FX	406.24.0555582	0001	27/03/2024	402482/2024
UILTON MENDES DOS SANTOS	FCR8085	M.TRANS	709.24.2587377	0001	15/03/2024	422515/2024
ULG CONSULTORIA EM INFORMATICA S/C LTDA	111.805	TFFP/FX	406.24.0507335	0001	27/03/2024	378122/2024
ULIDIANE DA COSTA LIMA	232.972	TFFP/FX	406.24.0533988	0001	27/03/2024	392671/2024
ULISSES ARNALDO DA SILVA	FZM0B35	M.TRANS	709.24.2596851	0001	20/03/2024	426920/2024
ULISSES CALDEIRA FILHO	273.267	TFFP/FX	406.24.0548365	0001	27/03/2024	399425/2024
ULISSES CARDOSO DOS SANTOS	030.124.016.000	IPTU	101.24.0192670	0003	16/03/2024	360154/2024
ULISSES CELSO GARCIA GONCALVES	FEQ3907	M.TRANS	709.24.2582793	0001	11/03/2024	420279/2024
ULISSES DE FARIA CIRILLO	033.124.051.057	IPTU	101.24.0211476	0003	16/03/2024	362166/2024
ULISSES DE OLIVEIRA	159.193	TFFP/FX	406.24.0514502	0001	27/03/2024	381881/2024
ULISSES DE PAULA M. FILHO MANUTENCAO E SERVICOS	275.998	TFFP/FX	406.24.0549359	0001	27/03/2024	399872/2024
ULISSES DOS SANTOS	016.073.019.000	IPTU	101.24.0126863	0003	12/03/2024	354483/2024
ULISSES JOSE VAZ	DAD9H86	M.TRANS	709.24.2566042	0001	06/03/2024	415025/2024
ULISSES LEITE REIS E ALBUQUERQUE	620.505.005.000	IPTU	101.24.0260753	0003	12/03/2024	369166/2024
ULISSES LEITE REIS E ALBUQUERQUE	523.306.008.000	IPTU	101.24.0234640	0003	12/03/2024	365260/2024
ULISSES LEITE REIS E ALBUQUERQUE	523.306.009.000	IPTU	101.24.0234641	0003	12/03/2024	365261/2024
ULISSES MORAES FRANCO	012.064.038.000	IPTU	101.24.0105889	0003	15/03/2024	352918/2024
ULISSES PINTO DE MEDEIROS - ESPOLIO	510.109.039.000	IPTU	101.24.0214983	0003	12/03/2024	362676/2024
ULTIMA PARADA ESPETARIA E CHOPERIA LTDA	331.549	TFFP/FX	406.24.0570332	0001	27/03/2024	407950/2024
ULTRA FACIL SANTO AMARO CLINICA DE ODONT	FBJ1C11	M.TRANS	709.24.2604089	0001	22/03/2024	430302/2024
ULTRABRSHOP NEGOCIOS DIGITAIS LTDA	301.393	TFFP/FX	406.24.0560091	0001	27/03/2024	404382/2024
ULTRACOMM TELECOMUNICACOES E SISTEMAS LTDA - ME	096.065	ISS	292.24.4323201	0001	15/01/2024	374122/2024
ULTRACOMM TELECOMUNICACOES E SISTEMAS LTDA - ME	096.065	TFFP/FX	406.24.0505319	0001	27/03/2024	377163/2024
ULTRAFIX COM E FABR.PRODS.AUTO ADES.ETIQ.LTDA ME	092.408	TFFP/FX	406.24.0504912	0001	27/03/2024	376956/2024
ULTRASOLDA INDUSTRIA E COMERCIO LTDA	521.600.023.000	IPTU	101.24.0230943	0003	12/03/2024	364811/2024



ULTRATEC MANUTENCAO DE MAQUINAS LTDA - ME	166.853	TFFP/FX	406.24.0515989	0001	27/03/2024	382717/2024
ULYSSES APARECIDO GUIMARAES	016.015.128.117	IPTU	101.24.0123414	0003	12/03/2024	354225/2024
ULYSSES DE ALMEIDA LACERDA	269.990	TFFP/FX	406.24.0547154	0001	27/03/2024	398863/2024
ULYSSES FELIPPE	001.038.045.000	IPTU	101.24.0007982	0003	12/03/2024	346411/2024
UM SONHO MEU - TRANSP. RODOV. DE CARGAS LTDA ME	200.648	TFFP/FX	406.24.0524838	0001	27/03/2024	387773/2024
UMBELINA DA SILVA PEREIRA	521.406.018.000	IPTU	101.24.0229905	0003	12/03/2024	364665/2024
UMBELINA FRANCISCO PINTO	234.479	TFFP/FX	406.24.0534500	0001	27/03/2024	392934/2024
UMBELINO SERVICOS DE CONSTRUCAO LTDA	GAV4B25	M.TRANS	709.24.2604541	0001	22/03/2024	430447/2024
UMBERTO CLAUDENIR BARBIZAN	020.067.011.000	IPTU	101.24.0144024	0003	23/03/2024	355921/2024
UMBERTO DANTAS DE ALMEIDA BRITO	031.018.030.005	IPTU	101.24.0194559	0003	17/03/2024	360317/2024
UMBERTO FERRO TRANSPORTES-ME.	087.289	TFFP/FX	406.24.0504404	0001	27/03/2024	376701/2024
UMBERTO MOREIRA DA SILVA	534.127.039.000	IPTU	101.24.0256285	0003	15/03/2024	368399/2024
UMBERTO MOREIRA DA SILVA	534.127.065.000	CIP	105.24.0274706	0003	29/03/2024	372858/2024
UMBERTO STAGETTI	FXB5C42	M.TRANS	709.24.2603686	0001	22/03/2024	430098/2024
UN TOK DE BELEZA - COMERCIO DE COSMETICOS LTDA	190.542	TFFP/FX	406.24.0521938	0001	27/03/2024	386079/2024
UNDEFINED TECHNOLOGY LTDA	300.028	ISS	292.24.4415521	0001	15/03/2024	374528/2024
UNDERGARDEN ARTEGASTRONOMIE LTDA ME	250.168	TFFP/FX	406.24.0539843	0001	27/03/2024	395573/2024
UNDERGROUND PRODUTOS DIGITAIS LTDA	303.110	TFFP/FX	406.24.0560861	0001	27/03/2024	404691/2024
UNDERGROUND SHOP PRODUCOES ARTISTICAS LTDA ME	156.883	ISS	292.24.4323237	0001	15/01/2024	374158/2024
UNDERGROUND SHOP PRODUCOES ARTISTICAS LTDA ME	156.883	TFFP/FX	406.24.0514080	0001	27/03/2024	381642/2024
UNI GESTAO DE NEGOCIOS LTDA	282.825	TFFP/FX	406.24.0551918	0001	27/03/2024	400957/2024
UNI REFORMAS LTDA	281.641	TFFP/FX	406.24.0551425	0001	27/03/2024	400759/2024
UNIAO CENTRAL BRAS.DA IGREJA ADV.DO SETIMO DIA		ISS CC	705.23.3257822	0003	29/03/2024	413661/2024
UNIAO CULT.DA ESCOLAS DE SAMBA DE SBCAMPO-UCESBC	171.322	TFFP/FX	406.24.0516933	0001	27/03/2024	383241/2024
UNIAO DE ARBITROS DO ABCDMRR - UNIDAS	206.694	TFFP/FX	406.24.0526435	0001	27/03/2024	388600/2024
UNIAO E SOL.P/DES.FIN.ECON.SOC.-UNISOL/FINANÇAS	164.497	TFFP/FX	406.24.0515522	0001	27/03/2024	382450/2024
UNIAO EMPREENDIMENTOS E ADMINISTRACAO S/C LTDA	523.003.017.000	IPTU	101.24.0234063	0003	12/03/2024	365167/2024
UNIAO EMPREENDIMENTOS E ADMINISTRACAO S/C LTDA	523.003.009.000	IPTU	101.24.0234057	0003	12/03/2024	365166/2024
UNIAO F.C.	020.839	TFFP/FX	406.24.0500657	0001	27/03/2024	375612/2024
UNIAO FEDERAL - SUPERINT.PATRIMONIO DA UNIAO SP	012.024.007.000	IPTU	101.24.0102864	0003	15/03/2024	352765/2024
UNIAO FEDERAL - SUPERINT.PATRIMONIO DA UNIAO SP	031.005.001.000	IPTU	101.24.0194281	0003	17/03/2024	360294/2024
UNIAO FEDERAL - SUPERINT.PATRIMONIO DA UNIAO SP	031.005.002.000	IPTU	101.24.0194282	0003	17/03/2024	360295/2024
UNIAO FEDERAL - SUPERINT.PATRIMONIO DA UNIAO SP	007.068.016.000	IPTU	101.24.0074344	0003	12/03/2024	351316/2024
UNIAO FEDERAL - SUPERINT.PATRIMONIO DA UNIAO SP	530.300.056.000	CIP	105.24.0273592	0003	29/03/2024	372314/2024
UNIAO FEDERAL - SUPERINT.PATRIMONIO DA UNIAO SP	031.005.003.000	CIP	105.24.0271826	0003	29/03/2024	371700/2024
UNIAO FUTEBOL CLUBE	015.027.064.000	IPTU	101.23.3260264	0003	30/03/2024	346032/2024
UNIBEF CURSOS SUPERIORES E POS GRADUACAO LTDA	273.689	TFFP/FX	406.24.0548518	0001	27/03/2024	399501/2024
UNIBRASIL LUBRIFICANTES LTDA	GIQ5A11	M.TRANS	709.24.2591263	0001	15/03/2024	424220/2024
UNICA CIENTIFICA EQ PARA LAB LIMITADA ME	EYQY0275	M.TRANS	709.24.2600694	0001	20/03/2024	428818/2024
UNICA SOLUCOES ADMINISTRATIVAS LTDA	339.377	TFFP/FX	406.24.0572675	0001	27/03/2024	408631/2024
UNICA SOLUCOES ADMINISTRATIVAS LTDA	339.377	TFFP/FX	406.23.3245629	0003	25/03/2024	375452/2024
UNICAR LOCADORA DE VEICULOS LTDA	RTD8E90	M.TRANS	709.24.2588616	0001	15/03/2024	422952/2024
UNICARGO TRANSPORTES E CARGAS LTDA	EOE8G88	M.TRANS	709.24.2604602	0001	22/03/2024	430472/2024
UNICK GROUP LTDA. ME	171.765	TFFP/FX	406.24.0517027	0001	27/03/2024	383293/2024
UNIDADE DE SERV EDUC ZANNELLA RAMALHO LTDA	270.331	TFFP/FX	406.24.0547272	0001	27/03/2024	398913/2024
UNIDADE EDUC REC RISCO BRINCO E RABISCO LTDA ME	044.571	TFSANIT	407.24.0257519	0002	27/03/2024	408821/2024
UNIDADE EDUC REC RISCO BRINCO E RABISCO LTDA ME	044.571	ISS	292.24.4415394	0001	15/03/2024	374518/2024
UNIDADE EDUC REC RISCO BRINCO E RABISCO LTDA ME	044.571	TFFP/FX	406.24.0501736	0001	27/03/2024	375845/2024
UNIDAS LOCACOES E SERVICOS SA	GGR3A32	M.TRANS	709.24.2598277	0001	20/03/2024	427645/2024
UNIDAS LOCADORA S.A	RUN1D44	M.TRANS	709.24.2567233	0001	06/03/2024	415482/2024
UNIDAS LOCADORA S.A	RNL9J26	M.TRANS	709.24.2603161	0001	22/03/2024	429837/2024
UNIDAS LOCADORA S.A	RJ2H63	M.TRANS	709.24.2588528	0001	15/03/2024	422924/2024
UNIDAS LOCADORA S.A	RUP0G55	M.TRANS	709.24.2604605	0001	22/03/2024	430473/2024
UNIDAS LOCADORA S.A	RUE4D37	M.TRANS	709.24.2604082	0001	22/03/2024	430301/2024
UNIDAS LOCADORA S.A	RMV5G80	M.TRANS	709.24.2604715	0001	22/03/2024	430516/2024
UNIDAS LOCADORA S.A	RMPP4D74	M.TRANS	709.24.2566764	0001	06/03/2024	415316/2024
UNIDAS LOCADORA S.A	RTK1I50	M.TRANS	709.24.2588807	0001	15/03/2024	423011/2024
UNIDAS LOCADORA S.A	RME5G88	M.TRANS	709.24.2588211	0001	15/03/2024	422825/2024
UNIDAS LOCADORA S.A	RUJ0F50	M.TRANS	709.24.2604495	0001	22/03/2024	430439/2024
UNIDAS LOCADORA S.A	RNA1J47	M.TRANS	709.24.2567726	0001	06/03/2024	415677/2024
UNIDAS LOCADORA S.A	RFW2B58	M.TRANS	709.24.2569002	0001	06/03/2024	416299/2024
UNIDAS LOCADORA S.A	RUC0A54	M.TRANS	709.24.2567251	0001	06/03/2024	415485/2024
UNIDAS LOCADORA S.A	RUD5D84	M.TRANS	709.24.2566683	0001	06/03/2024	415280/2024
UNIDAS LOCADORA S.A	RU05C43	M.TRANS	709.24.2604807	0001	22/03/2024	430538/2024
UNIDAS LOCADORA S.A.	311.352	TFFP/FX	406.24.0564255	0001	27/03/2024	405957/2024
UNIDAS LOCADORA S.A.	RVV1E33	M.TRANS	709.24.2567014	0001	06/03/2024	415398/2024
UNIDAS LOCADORA S.A.	RVV0H25	M.TRANS	709.24.2604225	0001	22/03/2024	430339/2024
UNIDAS LOCADORA S.A.	SIP7H82	M.TRANS	709.24.2572760	0001	06/03/2024	417992/2024
UNIDAS LOCADORA S.A.	SHS8B71	M.TRANS	709.24.2567139	0001	06/03/2024	415445/2024
UNIDAS LOCADORA SA	FFB3D26	M.TRANS	709.24.2572515	0001	06/03/2024	417874/2024
UNIDAS LOCADORA SA	FDC8A53	M.TRANS	709.24.2588739	0001	15/03/2024	422989/2024
UNIDAS LOCADORA SA	FSB2G73	M.TRANS	709.24.2597540	0001	20/03/2024	427268/2024
UNIDAS LOCADORA SA	EBP2E71	M.TRANS	709.24.2604852	0001	22/03/2024	430563/2024
UNIDAS LOCADORA SA	FPU8G05	M.TRANS	709.24.2566722	0001	06/03/2024	415306/2024
UNIDAS S.A	RF01J24	M.TRANS	709.24.2588976	0001	15/03/2024	423063/2024
UNIDAS S.A	RNU2F92	M.TRANS	709.24.2567768	0001	06/03/2024	415692/2024
UNIDAS S.A	RM24A86	M.TRANS	709.24.2564161	0001	06/03/2024	414232/2024
UNIDAS S.A	RFX5F24	M.TRANS	709.24.2566864	0001	06/03/2024	415355/2024
UNIDAS S.A	RFU0A73	M.TRANS	709.24.2564547	0001	06/03/2024	414318/2024
UNIDAS S.A.	291.216	TFFP/FX	406.24.0555691	0001	27/03/2024	402529/2024
UNIDAS SA	AYT6324	M.TRANS	709.24.2567108	0001	06/03/2024	415440/2024
UNIDOSCRED ASSESSORIA ADMINISTRATIVA LTDA	260.916	TFFP/FX	406.24.0543788	0001	27/03/2024	397384/2024
UNISTILO JBK CONFECOES LTDA - EPP	196.431	TFFP/FX	406.24.0523636	0001	27/03/2024	387092/2024
UNIFAME TRANSPORTES E LOGISTICA LTDA - ME	230.678	TFFP/FX	406.24.0533282	0001	27/03/2024	392294/2024
UNIFAST TRANSPORTES LTDA - EPP	199.564	TFFP/FX	406.24.0524543	0001	27/03/2024	387623/2024
UNIFERTEC COM. DE EQUIP. DE SEG. INDIV.E CONF.UN	160.417	TFFP/FX	406.24.0514734	0001	27/03/2024	381998/2024
UNIFORT - SERVICOS DE PORTARIA LTDA	170.760	TFFP/FX	406.24.0516810	0001	27/03/2024	383172/2024
UNIFORT'S CONFEECAO E COMERCIO LTDA - EPP	201.464	TFFP/FX	406.24.0525075	0001	27/03/2024	387891/2024
UNIGEL PARTICIPACOES SERVICOS IND.E REPRS.LTDA	005.059.008.075	IPTU	101.24.0054066	0003	12/03/2024	350044/2024
UNIGEL PARTICIPACOES SERVICOS IND.E REPRS.LTDA	005.059.008.082	IPTU	101.24.0054073	0003	12/03/2024	350050/2024
UNIJ WORK CONFEECAO DE UNIFORMES PROFISS	GDD3J09	M.TRANS	709.24.2601861	0001	20/03/2024	429452/2024
UNIJ WORK CONFEECAO DE UNIFORMES PROFISS	GDD3J09	M.TRANS	709.24.2583458	0001	11/03/2024	420633/2024
UNIJAMA COMERCIO DE ROUPAS LTDA	288.614	TFFP/FX	406.24.0554528	0001	27/03/2024	402078/2024
UNIKE QUIMICA COM. E SERV. ADMINISTRATIVOS LTDA	305.205	TFFP/FX	406.24.0561691	0001	27/03/2024	405005/2024
UNIMAQ INOVACAO EM PANIFICACAO LTDA ME	295.152	TFFP/FX	406.24.0557440	0001	27/03/2024	403272/2024
UNIMARES ADMINISTR. E CORRETORA DE SEGUROS LTDA	137.768	TFFP/FX	406.24.0510911	0001	27/03/2024	379869/2024
UNIMED DO ABC COOPERATIVA DE TRABALHO MEDICO	101.413	TFFP/FX	406.24.0506019	0001	27/03/2024	377489/2024
UNIMETA PASTAS E BRINDES LTDA ME	177.647	TFFP/FX	406.24.0518481	0001	27/03/2024	384072/2024
UNION SERVICOS TERC EM VENDAS EIRELI	FCT8H67	M.TRANS	709.24.2567962	0001	06/03/2024	415789/2024
UNIONFIBER TELECOMUNICACOES LTDA - EPP	230.136	TFFP/FX	406.24.0533079	0001	27/03/2024	392193/2024
UNIQUE COMERCIO DE SEMI JOIAS LTDA	305.246	TFFP/FX	406.24.0561710	0001	27/03/2024	405018/2024
UNIQUE ESQUADRIAS DE ALUMINIO SLU LTDA	277.535	TFFP/FX	406.24.0549926	0001	27/03/2024	400121/2024
UNIQUE ESQUADRIAS DE ALUMINIO SLU LTDA	277.535	ISS	292.24.4322824	0001	15/01/2024	374035/2024
UNIQUE ESQUADRIAS DE ALUMINIO SLU LTDA	277.535	ISSQNSN	430.24.3174058	0001	20/12/2021	410589/2024



UNIQUE ESQUADRIAS DE ALUMINIO SLU LTDA	277.535	ISS	292.24.4423371	0001	15/02/2024	374977/2024
UNIQUE ESQUADRIAS DE ALUMINIO SLU LTDA	277.535	ISSQNSN	430.24.3174098	0001	20/06/2022	410621/2024
UNIQUE ESQUADRIAS DE ALUMINIO SLU LTDA	277.535	ISS	292.24.4423372	0001	15/03/2024	374978/2024
UNIQUE ESQUADRIAS DE ALUMINIO SLU LTDA	277.535	ISSQNSN	430.24.3174062	0001	20/01/2022	410591/2024
UNIQUE HAIR CABELEIREIRO EIRELI	283.189	TFFP/FX	406.24.0552073	0001	27/03/2024	401020/2024
UNIQUE IDIOMAS LTDA - ME	229.980	TFFP/FX	406.24.0533039	0001	27/03/2024	392174/2024
UNISEB UNIAO DOS CURSOS SUPERIORES SEB LTDA	232.238	TFFP/FX	406.24.0533754	0001	27/03/2024	392542/2024
UNISEG COM E SERVS EM SEG DO TRABALHO LTDA	160.999	TFFP/FX	406.24.0514847	0001	27/03/2024	382063/2024
UNISHOP ABC LTDA	278.097	TFFP/FX	406.24.0550132	0001	27/03/2024	400210/2024
UNISILK INDUSTRIA E COMERCIO DE BRINDES LTDA-EPP	197.940	TFFP/FX	406.24.0524062	0001	27/03/2024	387344/2024
UNISITE REPRESENTACAO COMERCIAL LTDA	070.543	TFFP/FX	406.24.0503130	0001	27/03/2024	376227/2024
UNISTEEL BENEFICIAMENTO DE METAIS LTDA	097.713	TFFP/FX	406.24.0505583	0001	27/03/2024	377277/2024
UNIT CC ENSINO DE IDIOMAS S.A	292.225	TFFP/FX	406.24.0556141	0001	27/03/2024	402728/2024
UNIT COMUNICACAO DIGITAL LTDA	267.054	ISS	292.24.4323458	0001	15/01/2024	374360/2024
UNIT COMUNICACAO DIGITAL LTDA	267.054	TFFP/FX	406.24.0546032	0001	27/03/2024	398350/2024
UNITECNICA PINTURAS LTDA ME	096.620	TFFP/FX	406.24.0505389	0001	27/03/2024	377201/2024
UNITED AUTO NAGOYA COMERCIO DE VEICULOS LTDA.	165.630	TFFP/FX	406.24.0515738	0001	27/03/2024	382581/2024
UNITEST EXTINTORES LTDA	192.781	TFFP/FX	406.24.0522574	0001	27/03/2024	386455/2024
UNITI ASSESSORIA DE MKT E COMUNICACAO LTDA - ME	244.878	TFFP/FX	406.24.0537984	0001	27/03/2024	394694/2024
UNITPRESS COMUNICACAO E MARKETING LTDA	170.994	TFFP/FX	406.24.0516857	0001	27/03/2024	383195/2024
UNITY COM. VAREJISTA DE ROUPAS E ACESSORIOS LTDA	296.355	TFFP/FX	406.24.0557997	0001	27/03/2024	403524/2024
UNITYOPEX SOFTWARE LTDA	269.583	TFFP/FX	406.24.0547012	0001	27/03/2024	398797/2024
UNIVERS TECH EMPREENDIMENTOS LTDA	303.931	TFFP/FX	406.24.0561200	0001	27/03/2024	404824/2024
UNIVERSAL DISTRIBUIDORA DE PECAS LTDA	192.317	TFFP/FX	406.24.0522435	0001	27/03/2024	386361/2024
UNIVERSAL PRESTADORA DE SERVICOS E MANUTENCAO	EFC5812	M.TRANS	709.24.2571545	0001	06/03/2024	417346/2024
UNIVERSAL PRESTADORA DE SERVICOS E MANUTENCAO	EFC5812	M.TRANS	709.24.2616080	0001	28/03/2024	433304/2024
UNIVERSAL PRESTADORA DE SERVICOS E MANUTENCAO	EFC5812	M.TRANS	709.24.2598295	0001	20/03/2024	427655/2024
UNIVERSAL PRESTADORA DE SERVICOS E MANUTENCAO	EFC5812	M.TRANS	709.24.2572856	0001	06/03/2024	418055/2024
UNIVERSAL VIDROS E ESQUADRIAS LTDA	281.399	TFFP/FX	406.24.0551355	0001	27/03/2024	400733/2024
UNIVERSO INTIMO INDUSTR E COM DE VESTUARIO LTDA	242.643	TFFP/FX	406.24.0537251	0001	27/03/2024	394330/2024
UNIVERSO WATCH NEGOCIOS DIGITAIS-EIRELI	272.723	TFFP/FX	406.24.0548139	0001	27/03/2024	399320/2024
UNIVERSOCLICK LOJA VIRTUAL LTDA	288.523	TFFP/FX	406.24.0554479	0001	27/03/2024	402054/2024
UNP - AD ROCKET ESPACOS PUBLICITARIOS - EIRELI	275.615	TFFP/FX	406.24.0549224	0001	27/03/2024	399810/2024
UNP - PROCRATIVO AGENCIA MULTIMIDIA LTDA	249.296	TFFP/FX	406.24.0539508	0001	27/03/2024	395417/2024
UNQUI CLINICA VETERINARIA E PET SHOP LTDA	219.130	TFFP/FX	406.24.0529971	0001	27/03/2024	390523/2024
UNYPORT SERVICOS ESPECIALIZADOS LTDA	248.189	TFFP/FX	406.24.0539128	0001	27/03/2024	395239/2024
UOPIX SOLUCOES EM PAGAMENTOS E COBRANCAS LTDA	296.915	TFFP/FX	406.24.0558230	0001	27/03/2024	403612/2024
UP 520 TECNOLOGIA LTDA	314.718	TFFP/FX	406.24.0565740	0001	27/03/2024	406502/2024
UP BRASIL REPRESENTACAO COMERCIAL LTDA	239.797	TFFP/FX	406.24.0536252	0001	27/03/2024	393836/2024
UP ENGENHARIA E AUTOMACAO LTDA	RAI4811	M.TRANS	709.24.2587889	0001	15/03/2024	422749/2024
UP SBC IDIOMAS LTDA	285.669	TFFP/FX	406.24.0553188	0001	27/03/2024	401478/2024
UP STORE LTDA	306.868	TFFP/FX	406.24.0562363	0001	27/03/2024	405284/2024
U-PARTNERS CONTABILIDADE & GESTAO LTDA.	276.045	TFFP/FX	406.24.0549374	0001	27/03/2024	399881/2024
UPCON SERVICOS EM INFORMATICA LTDA ME	134.892	TFFP/FX	406.24.0510496	0001	27/03/2024	379654/2024
UPDATE COMUNICACAO E MARKETING LTDA	329.817	TFFP/FX	406.24.0569908	0001	27/03/2024	407826/2024
UPELEV TECNOLOGIA LTDA	329.206	TFFP/FX	406.24.0569666	0001	27/03/2024	407760/2024
UPFORMA ESCOLA DE BELEZA LTDA	253.158	TFFP/FX	406.24.0540912	0001	27/03/2024	396078/2024
UPM SAO BERNARDO - CLINICA MEDICA ESPECIALIZADA	319.504	TFFP/FX	406.24.0567131	0001	27/03/2024	406987/2024
UPNORTHE NEGOCIOS DIGITAIS LTDA	298.756	TFFP/FX	406.24.0559008	0001	27/03/2024	403934/2024
UPPCCELL ACESSORIOS E ASSISTENCIA TECNICA LTDA	276.472	TFFP/FX	406.24.0549530	0001	27/03/2024	399948/2024
UPPER PETROPOLIS EMPREENDIMENTOS IMOB. SPE LTDA	339.623	TFFP/FX	406.24.0572698	0001	27/03/2024	408643/2024
UPPER WAY IDIOMAS LTDA	320.627	TFFP/FX	406.24.0567453	0001	27/03/2024	407099/2024
UPSITES DESENVOLVIMENTO DE SITES LTDA	313.366	TFFP/FX	406.24.0565165	0001	27/03/2024	406301/2024
UPSPower SERVIÇO DE CONSULT. NOBREAKS EIRELI - ME	239.058	ISS	291.24.4421876	0001	15/03/2024	373698/2024
UPSUEL NEGOCIOS DIGITAIS - EIRELI	265.737	TFFP/FX	406.24.0545570	0001	27/03/2024	398151/2024
UPTODATE INFORMATION TEC.SERV.DE INF.EIRELLI-EPP	239.714	TFFP/FX	406.24.0536228	0001	27/03/2024	393823/2024
UPTV - PRODUCOES ARTISTICAS LTDA - ME	114.451	TFFP/FX	406.24.0507661	0001	27/03/2024	378274/2024
URB.CONTINENTAL S/A-COMERCIO CONST.E IMOVEIS	030.102.030.000	IPTU	101.24.0192215	0003	16/03/2024	360126/2024
URBALDUS EWALD	029.030.015.000	IPTU	101.24.0183885	0003	12/03/2024	359397/2024
URBAN AUTOMOVEIS LTDA	PNY1J67	M.TRANS	709.24.2572897	0001	06/03/2024	418076/2024
URBAN INC-INCORPORACOES E PARTICIPACOES S/A	012.006.049.000	CIP	105.24.0270800	0003	29/03/2024	371482/2024
URBAN INC-INCORPORACOES E PARTICIPACOES S/A	012.006.046.000	CIP	105.24.0270799	0003	29/03/2024	371481/2024
URBAN INC-INCORPORACOES E PARTICIPACOES S/A	012.006.033.000	CIP	105.24.0270798	0003	29/03/2024	371480/2024
URBANA DIGITAL INTERMED. E DESENV. WEB LTDA	283.947	ISS	292.24.4419735	0001	15/02/2024	374825/2024
URBANA DIGITAL INTERMED. E DESENV. WEB LTDA	283.947	ISS	292.24.4419736	0001	15/03/2024	374826/2024
URBANA DIGITAL INTERMED. E DESENV. WEB LTDA	283.947	TFFP/FX	406.24.0552430	0001	27/03/2024	401164/2024
URBANIDADES E ARQUITETURA LTDA	198.003	TFFP/FX	406.24.0524083	0001	27/03/2024	387359/2024
URBANIZADORA CONTINENTAL S/A - EMPR. E PARTIC.	030.115.015.000	IPTU	101.23.2901913	0008	22/03/2024	345656/2024
URBANIZADORA CONTINENTAL S/A - EMPR. E PARTIC.	030.115.015.000	IPTU	101.23.2906349	0008	22/03/2024	345659/2024
URBANIZADORA CONTINENTAL S/A - EMPR. E PARTIC.	030.115.015.000	IPTU	101.23.2906350	0008	22/03/2024	345660/2024
URBANIZADORA CONTINENTAL S/A - EMPR. E PARTIC.	030.115.015.000	IPTU	101.23.2906348	0008	22/03/2024	345658/2024
URBANO DOS SANTOS BARRETO		P.PUBL	707.24.0276580	0003	29/03/2024	413927/2024
URBANO DOS SANTOS BARRETO	335.693	TFFP/FX	406.24.0571506	0001	27/03/2024	408273/2024
URBANO GOMES	027.068.018.000	IPTU	101.24.0178403	0003	12/03/2024	358919/2024
URBANO LOGISTICA E MARKETING DIGITAL - EIRELI	275.023	TFFP/FX	406.24.0549005	0001	27/03/2024	399718/2024
URBANO PLACA FILHO	012.023.040.031	IPTU	101.24.0102837	0003	15/03/2024	352761/2024
URBANO TRANSPORTES LTDA	289.339	TFFP/FX	406.24.0554873	0001	27/03/2024	402202/2024
URBIUM TECHNOLOGY COM. SERV.TEC.DA INF.EIRELI-ME	227.713	TFFP/FX	406.24.0532416	0001	27/03/2024	391837/2024
URBYS SOLUCOES URBANAS LTDA	ATY7A73	M.TRANS	709.24.2584575	0001	15/03/2024	421146/2024
URBYS SOLUCOES URBANAS LTDA	ATY7A73	M.TRANS	709.24.2584355	0001	15/03/2024	421018/2024
URIAS PEDROSO DOS SANTOS	021.050.019.000	IPTU	101.24.0151436	0003	16/03/2024	356645/2024
URIEL FERNANDES	003.019.050.002	IPTU	101.24.0027519	0003	17/03/2024	347654/2024
URLEIDE ABRANTES ACOSTA	512.026.128.000	IPTU	101.24.0222209	0003	12/03/2024	363699/2024
URLENE ABRANTES SARMENTO	510.255.013.000	IPTU	101.24.0217066	0003	12/03/2024	362937/2024
URSULA BATISTA DOS SANTOS	533.218.086.000	CIP	105.24.0274381	0003	29/03/2024	372692/2024
URSULA BUSS - ESPOLIO	002.058.041.000	IPTU	101.24.0021731	0003	12/03/2024	347264/2024
URSULA DE SOUZA BARBOZA	235.991	TFFP/FX	406.24.0535016	0001	27/03/2024	393206/2024
URSULA EMMÁ CORBETT	620.109.041.000	IPTU	101.24.0259942	0003	12/03/2024	369017/2024
US MOREIRA NEGOCIOS DIGITAIS LTDA	292.326	TFFP/FX	406.24.0556194	0001	27/03/2024	402755/2024
US PRO BLINDAGENS LTDA	DYD4279	M.TRANS	709.24.2608809	0001	22/03/2024	432719/2024
US PRO BLINDAGENS LTDA	DYD4279	M.TRANS	709.24.2595267	0001	15/03/2024	426309/2024
US PRO BLINDAGENS LTDA	DYD4279	M.TRANS	709.24.2574234	0001	06/03/2024	418781/2024
USANGELO DE OLIVEIRA LIMA	QUJ8C88	M.TRANS	709.24.2593843	0001	15/03/2024	425533/2024
USER CODE TECNOLOGIA EIRELI	282.132	TFFP/FX	406.24.0551608	0001	27/03/2024	400836/2024
USI TOOLS USINAGEM DE PRECISAO LTDA	311.881	TFFP/FX	406.24.0564522	0001	27/03/2024	406059/2024
USIBAM SERVICOS DE USINAGEM EIRELI - EPP	251.356	TFFP/FX	406.24.0540253	0001	27/03/2024	395775/2024
USIBRAS MANUTENCAO INDUSTRIAL EIRELI	RLJ3A35	M.TRANS	709.24.2600843	0001	20/03/2024	428899/2024
USIBRAS MANUTENCAO INDUSTRIAL EIRELI	290.901	TFFP/FX	406.24.0555554	0001	27/03/2024	402471/2024
USIFLAN EQUIPAMENTOS E CONEXOES LTDA ME	097.087	TFFP/FX	406.24.0505436	0001	27/03/2024	377226/2024
USINA 2 COMUNICACAO E ARTES S/C LTDA	131.290	TFFP/FX	406.24.0509991	0001	27/03/2024	379387/2024
USINAGEM BASSO LTDA	147.567	TFFP/FX	406.24.0512442	0001	27/03/2024	380728/2024
USINAGEM FEITOSA EIRELI	242.694	TFFP/FX	406.24.0537269	0001	27/03/2024	394337/2024
USINOVA SOLUCOES EM MANUTENCAO E REPARACAO LTDA	324.291	TFFP/FX	406.24.0568372	0001	27/03/2024	407356/2024
USINPEC COMERCIO LTDA - ME	231.154	TFFP/FX	406.24.0533411	0001	27/03/2024	392354/2024

USINQUAL EQUIPAMENTOS INDUSTRIAIS LTDA	187.428	ISS	292.24.4427926	0001	15/03/2024	375139/2024
USITECH MANUTENCAO DE MAQUINAS LTDA ME	201.610	TFFP/FX	406.24.0525107	0001	27/03/2024	387911/2024
USIVALE USINAGEM DE PRECISAO LTDA	313.404	ISS	292.24.4323556	0001	15/01/2024	374442/2024
USL SERVICOS ADMINISTRATIVOS LTDA	303.212	TFFP/FX	406.24.0560915	0001	27/03/2024	404715/2024
USTON FERRAMENTARIA EIRELI - ME	212.536	TFFP/FX	406.24.0528056	0001	27/03/2024	389446/2024
UTCHUK SERVICOS DE ESCRITORIO LTDA - ME	218.177	TFFP/FX	406.24.0529663	0001	27/03/2024	390344/2024
UTEM-TUR VIAGENS TURISMO E LOCACAO LTDA - ME	237.266	TFFP/FX	406.24.0535413	0001	27/03/2024	393425/2024
UTIL E CRIATIVO PRODUTOS DIGITAIS -EIRELI	272.721	TFFP/FX	406.24.0548137	0001	27/03/2024	399318/2024
UT-INFO COM. DE EQUIP. DE INFORMATICA LTDA-ME	237.090	TFFP/FX	406.24.0535360	0001	27/03/2024	393393/2024
UTLIDADES DOMESTICAS ANJOS DO REAL LTDA - ME	223.229	TFFP/FX	406.24.0531259	0001	27/03/2024	391255/2024
UYRAPURUS COMERCIO E MANUTENCAO LTDA.ME	101.717	TFFP/FX	406.24.0506063	0001	27/03/2024	377506/2024
V - CONTROL COM. E SERV. DE INFORMATICA LTDA ME	156.816	TFFP/FX	406.24.0514063	0001	27/03/2024	381633/2024
V - CONTROL COM. E SERV. DE INFORMATICA LTDA ME	156.816	ISS	292.24.4323236	0001	15/01/2024	374157/2024
V & M CONSULTORIA E ASSESSORIA S/S LTDA EPP	139.292	TFFP/FX	406.24.0511133	0001	27/03/2024	379998/2024
V A PONTES MANUTENCAO ME	188.088	TFFP/FX	406.24.0521247	0001	27/03/2024	385688/2024
V A PONTES MANUTENCAO ME	188.088	ISS	292.24.4323276	0001	15/01/2024	374194/2024
V BIN CONSULTORIA E PARTICIPACOES LTDA	191.311	TFFP/FX	406.24.0522168	0001	27/03/2024	386206/2024
V D RIBEIRO BLOCKCHAIN TEC DA INFORMACAO	GK18B27	M.TRANS	709.24.2589152	0001	15/03/2024	423129/2024
V D RIBEIRO BLOCKCHAIN TEC DA INFORMACAO	GK18B27	M.TRANS	709.24.2585403	0001	15/03/2024	421556/2024
V DA CONCEICAO DE CARVALHO TRANSPORTES - ME	267.105	TFFP/FX	406.24.0546052	0001	27/03/2024	398362/2024
V DE CARVALHO GIMENES EMPREEND. DIGITAIS LTDA	289.290	TFFP/FX	406.24.0554845	0001	27/03/2024	402192/2024
V DE MORAES MENDES - ACESSORIOS AUTOMOTIVOS	182.468	TFFP/FX	406.24.0519680	0001	27/03/2024	384781/2024
V E N SERVICOS DE MAO DE OBRA S/C LTDA	119.775	TFFP/FX	406.24.0508312	0001	27/03/2024	378569/2024
V F GONCALVES INFORMATICA - ME	201.311	TFFP/FX	406.24.0525025	0001	27/03/2024	387868/2024
V F LAVORENTI REPRESENTACAO COMERCIAL LTDA	195.541	TFFP/FX	406.24.0523398	0001	27/03/2024	386938/2024
V FERREIRA	272.446	TFFP/FX	406.24.0548040	0001	27/03/2024	399275/2024
V G DOS SANTOS REPRESENTACOES COMERCIAIS	240.506	TFFP/FX	406.24.0536481	0001	27/03/2024	393962/2024
V G PERES - SOLUCOES EMPRESARIAIS	196.852	TFFP/FX	406.24.0523744	0001	27/03/2024	387147/2024
V H A MUNOZ EIRELI	272.984	TFFP/FX	406.24.0548250	0001	27/03/2024	399372/2024
V L B SERVICOS APOIO ADMINISTRATIVO LTDA	279.157	TFFP/FX	406.24.0550491	0001	27/03/2024	400375/2024
V L G DA COSTA HORTIFRUTI	ELQ3159	M.TRANS	709.24.2582261	0001	11/03/2024	420022/2024
V M DA CONCEICAO LIMA CONVENIENCIA - ME	192.237	TFFP/FX	406.24.0522417	0001	27/03/2024	386350/2024
V MARCELINO IDIOMAS ME	196.737	TFFP/FX	406.24.0523716	0001	27/03/2024	387133/2024
V S TELECOM LTDA	117.974	TFFP/FX	406.24.0508079	0001	27/03/2024	378459/2024
V V PINHEIRO COM.DIST.PELIC.CONT.SOLAR E SEG.LTD	190.030	TFFP/FX	406.24.0521777	0001	27/03/2024	385986/2024
V. AGUIAR REPRESENTACOES LTDA	127.538	TFFP/FX	406.24.0509453	0001	27/03/2024	379094/2024
V. ANTUNES EDICAO JORNALISTISA LTDA	177.016	TFFP/FX	406.24.0518329	0001	27/03/2024	383987/2024
V. DE LARA BRUNO EMPREENDIMENTOS DIGITAIS LTDA	291.170	TFFP/FX	406.24.0555673	0001	27/03/2024	402523/2024
V. DE MELO JOHNE GE. MARKETING DIGITAL LTDA	283.073	TFFP/FX	406.24.0552022	0001	27/03/2024	400998/2024
V. DE O. DOS SANTOS TURISMO ME	218.249	TFFP/FX	406.24.0529690	0001	27/03/2024	390360/2024
V. DE O. PEREIRA LTDA	326.502	TFFP/FX	406.24.0568937	0001	27/03/2024	407544/2024
V. G. DE OLIVEIRA FISIOTERAPIA	274.786	TFFP/FX	406.24.0548920	0001	27/03/2024	399680/2024
V. L. M. VIEIRA CONTABILIDADE ME	216.595	TFFP/FX	406.24.0529178	0001	27/03/2024	390069/2024
V. M. DE SOUZA TRANSPORTES RODOVIARIOS - ME	205.389	TFFP/FX	406.24.0526098	0001	27/03/2024	388419/2024
V. MARTINS DE SOUSA EVENTOS ME	167.764	ISS	292.24.4323246	0001	15/01/2024	374167/2024
V. V. DA SILVA SERVICES - ME	219.828	TFFP/FX	406.24.0530175	0001	27/03/2024	390632/2024
V.A MODA & ACESSORIOS LTDA	303.026	TFFP/FX	406.24.0560827	0001	27/03/2024	404674/2024
V.A NOVAIS -ME	242.727	TFFP/FX	406.24.0537283	0001	27/03/2024	394345/2024
V.A. SANTOS OBRAS E PINTURAS	265.645	TFFP/FX	406.24.0545537	0001	27/03/2024	398141/2024
V.A.F DE MORAES NEGOCIOS DIGITAIS LTDA	286.663	TFFP/FX	406.24.0553663	0001	27/03/2024	401706/2024
V.B.DE SOUZA CABRAL ESPORTES LTDA	269.272	TFFP/FX	406.24.0546898	0001	27/03/2024	398751/2024
V.C. CIZOTTO TRANSPORTES RODOVIARIOS - ME	230.911	TFFP/FX	406.24.0533341	0001	27/03/2024	392327/2024
V.C. DE LUNA BEBIDAS - ME	215.817	TFFP/FX	406.24.0528954	0001	27/03/2024	389929/2024
V.C. FERNANDES TRATAMENTO DE AGUA - ME	196.951	TFFP/FX	406.24.0523779	0001	27/03/2024	387165/2024
V.D.F. COMERCIO DE VEICULOS - ME	195.065	TFFP/FX	406.24.0523258	0001	27/03/2024	386857/2024
V.E.B. DA SILVA PRODUTOS DIGITAIS LTDA	286.213	TFFP/FX	406.24.0553426	0001	27/03/2024	401595/2024
V.E.H FERREIRA MARKETING DIGITAL	277.828	TFFP/FX	406.24.0550027	0001	27/03/2024	400168/2024
V.E.J. SERVICOS DE DIGITACAO LTDA - ME	137.382	TFFP/FX	406.24.0510855	0001	27/03/2024	379842/2024
V.F. CAMPOS AUTO ELETRICA	275.791	TFFP/FX	406.24.0549282	0001	27/03/2024	399840/2024
V.F. CONSTRUCOES E REFORMAS LTDA - ME	193.562	TFFP/FX	406.24.0522788	0001	27/03/2024	386579/2024
V.F.SERVICOS DE LIMPEZA EIRELI - EPP	259.588	TFFP/FX	406.24.0543282	0001	27/03/2024	397169/2024
V.G CAPELLI NEGOCIOS DIGITAIS - LTDA	286.217	TFFP/FX	406.24.0553428	0001	27/03/2024	401597/2024
V.H.R.A DA SILVA EMPREENDIMENTOS DIGITAIS	276.130	TFFP/FX	406.24.0549409	0001	27/03/2024	399899/2024
V.J.L SIMOES NEGOCIOS DIGITAIS	306.801	TFFP/FX	406.24.0562336	0001	27/03/2024	405272/2024
V.J.S TRANSPORTES LTDA -ME	173.521	ISS	291.24.4417302	0001	15/03/2024	373572/2024
V.L. DE OLIVEIRA - SERVICOS CONTABEIS - ME	177.394	ISS	292.24.4323260	0001	15/01/2024	374179/2024
V.L. DE SOUZA SANTOS - ME	202.961	TFFP/FX	406.24.0525456	0001	27/03/2024	388087/2024
V.M CHIEZA NEGOCIOS DIGITAIS	277.643	TFFP/FX	406.24.0549959	0001	27/03/2024	400134/2024
V.M.A. LOGISTICA E TRANSPORTE LTDA	276.099	TFFP/FX	406.24.0549394	0001	27/03/2024	399890/2024
V.M.CAVALCANTI - ME	201.193	TFFP/FX	406.24.0524988	0001	27/03/2024	387848/2024
V.O PIRES PROJETOS ME	205.016	TFFP/FX	406.24.0526007	0001	27/03/2024	388368/2024
V.P BISON NEGOCIOS DIGITAIS	276.113	TFFP/FX	406.24.0549401	0001	27/03/2024	399894/2024
V.P. ALENCAR COMERCIO DE SUPRIMENTOS - ME	215.575	TFFP/FX	406.24.0528852	0001	27/03/2024	389873/2024
V.P. DA SILVA VALVULAS INDUSTRIAIS - EPP	187.513	TFFP/FX	406.24.0521088	0001	27/03/2024	385597/2024
V.P. DE OLIVEIRA NEGOCIOS DIGITAIS LTDA	286.484	TFFP/FX	406.24.0553563	0001	27/03/2024	401661/2024
V.S. FIGUEIREDO LOCACOES - ME	242.339	TFFP/FX	406.24.0537150	0001	27/03/2024	394285/2024
V.S.B. COSTA MOVEIS	271.870	TFFP/FX	406.24.0547810	0001	27/03/2024	399168/2024
V.S.FURLAN - HOLYLAND COMERCIAL	299.164	TFFP/FX	406.24.0559163	0001	27/03/2024	403994/2024
V.S.P. MATERIAIS DE CONSTRUCAO LTDA - ME	203.719	TFFP/FX	406.24.0525640	0001	27/03/2024	388184/2024
V.S.P. SECURITY - CONTROLE DE PORTARIA LTDA ME	186.370	TFFP/FX	406.24.0520780	0001	27/03/2024	385412/2024
V.S.PORTO - TRANSPORTE DE VEICULOS	283.433	MULTA	704.24.2528399	0001	05/03/2024	411362/2024
V.SAVOLDI MAQUINAS	219.782	TFFP/FX	406.24.0530162	0001	27/03/2024	390626/2024
V.T.C. - COMERCIO DE ROUPAS LTDA	096.177	TFFP/FX	406.24.0505334	0001	27/03/2024	377172/2024
V.Z MAZURKIEWICZ-CORRETORA DE SEG-ME	242.004	TFFP/FX	406.24.0537038	0001	27/03/2024	394229/2024
V2 EMPREENDIMENTOS DIGITAIS LTDA	300.560	TFFP/FX	406.24.0559744	0001	27/03/2024	404238/2024
V2M CONFECCAO LTDA - ME	201.368	TFFP/FX	406.24.0525041	0001	27/03/2024	387876/2024
V2M TEXTIL LTDA ME	208.982	TFFP/FX	406.24.0527037	0001	27/03/2024	388882/2024
V2R CORTES E GRAVACOES A LASER LTDA	263.886	TFFP/FX	406.24.0544905	0001	27/03/2024	397869/2024
V3 COM.VAREJ.DE VALVULAS E CONEXOES IND.LTDA EPP	216.024	TFFP/FX	406.24.0529025	0001	27/03/2024	389969/2024
V3 SERVICES SERV.E MANUT.ESPEC.E DE APOIO LTDA	260.525	ISS	292.24.4424895	0001	15/03/2024	375047/2024
V3 SERVICES SERV.E MANUT.ESPEC.E DE APOIO LTDA	260.525	TFFP/FX	406.24.0543638	0001	27/03/2024	397333/2024
V8 EMPREENDIMENTOS DIGITAIS - EIRELI	249.161	TFFP/FX	406.24.0539449	0001	27/03/2024	395387/2024
VA DE SOUZA ANDRADE MARKETING DIGITAL LTDA	283.075	TFFP/FX	406.24.0552023	0001	27/03/2024	400999/2024
VACCHI & GARCIA CONSULTORIA EMPRESARIAL LTDA	324.744	TFFP/FX	406.24.0568492	0001	27/03/2024	407389/2024
VACINS PEDRO PETINIUNAS-ESPOLIO	017.020.078.000	IPTU	101.24.0127925	0003	12/03/2024	354548/2024
VADALOSI ARTIGOS E PRESENTES EIRELI	291.506	TFFP/FX	406.24.0555822	0001	27/03/2024	402589/2024
VADREY PRODUTOS E SERVICOS DIGITAIS LTDA	289.977	TFFP/FX	406.24.0553321	0001	27/03/2024	401542/2024
VAF RIO AUTOMACOES ME	228.496	TFFP/FX	406.24.0532661	0001	27/03/2024	391977/2024
VAF SERVICOS ADMINISTRATIVOS LTDA	312.436	TFFP/FX	406.24.0564789	0001	27/03/2024	406167/2024
VAGNER A. ALBERTO ADVOGADOS ASSOCIADOS	205.287	TFFP/FX	406.24.0526074	0001	27/03/2024	388404/2024
VAGNER ALVARENGA ARISTIMUNHO	164.253	TFFP/FX	406.24.0515468	0001	27/03/2024	382418/2024
VAGNER ALVES	620.540.030.000	IPTU	101.24.0261099	0003	12/03/2024	369237/2024
VAGNER ALVES DE SOUSA	147.445	TFFP/FX	406.24.0512423	0001	27/03/2024	380718/2024
VAGNER ALVES DE SOUZA	166.496	TFFP/FX	406.24.0515910	0001	27/03/2024	382676/2024

VAGNER ANTONIO LOPES DE OLIVEIRA	096.429	TFFP/FX	406.24.0505370	0001	27/03/2024	377193/2024
VAGNER APARECIDO RODRIGUES DE OLIVEIRA	156.070	TFFP/FX	406.24.0513917	0001	27/03/2024	381552/2024
VAGNER APARECIDO VERTINA	018.082.041.000	IPUTU	101.24.0135433	0003	17/03/2024	355201/2024
VAGNER ARAUJO DE OLIVEIRA	EY10565	M.TRANS	709.24.2605599	0001	22/03/2024	430935/2024
VAGNER BARBOSA DOS SANTOS	003.047.013.545	IPUTU	101.24.0031820	0003	17/03/2024	348138/2024
VAGNER BARROS CAMINADA	026.060.050.000	IPUTU	101.24.0174230	0003	12/03/2024	358564/2024
VAGNER BATISTA DA SILVA	FAP9498	M.TRANS	709.24.2599395	0001	20/03/2024	428179/2024
VAGNER BEZERRA DE SOUZA	003.121.003.055	IPUTU	101.24.0037541	0003	17/03/2024	348755/2024
VAGNER BIRRER PATRICIO	012.007.096.082	IPUTU	101.24.0100615	0003	15/03/2024	352621/2024
VAGNER BOCALINI	200.223	TFFP/FX	406.24.0524730	0001	27/03/2024	387717/2024
VAGNER BRITO SILVA	033.124.051.220	IPUTU	101.24.0211639	0003	16/03/2024	362186/2024
VAGNER CANDIDO	180.031	TFFP/FX	406.24.0519066	0001	27/03/2024	384430/2024
VAGNER CARMO DE SOUZA	258.299	TFFP/FX	406.24.0542816	0001	27/03/2024	396941/2024
VAGNER CESAR DE CARVALHO - ME	195.988	TFFP/FX	406.24.0523513	0001	27/03/2024	387014/2024
VAGNER COSTA SANTOS	258.394	TFFP/FX	406.24.0542851	0001	27/03/2024	396958/2024
VAGNER CRUCCITTI SERRANO	530.106.041.000	IPUTU	101.24.0237861	0003	12/03/2024	365730/2024
VAGNER DA CRUZ LIMA - ME	212.727	TFFP/FX	406.24.0528122	0001	27/03/2024	389482/2024
VAGNER DA CRUZ XAVIER	GJM9H09	M.TRANS	709.24.2574393	0001	06/03/2024	418884/2024
VAGNER DA SILVA PEREIRA	510.116.014.000	IPUTU	101.24.0215280	0003	12/03/2024	362718/2024
VAGNER DE CARMO ZANZERI	008.033.160.000	IPUTU	101.24.0079616	0003	12/03/2024	351566/2024
VAGNER DE JESUS FERREIRA DE SOUZA	147.625	TFFP/FX	406.24.0512451	0001	27/03/2024	380731/2024
VAGNER DE LIMA SANTOS	524.424.003.000	IPUTU	101.24.0237161	0003	15/03/2024	365632/2024
VAGNER DE MEDEIROS MOREIRA	016.015.104.073	IPUTU	101.24.0121572	0003	12/03/2024	354045/2024
VAGNER DE OLIVEIRA	DY66336	M.TRANS	709.24.2597676	0001	20/03/2024	427338/2024
VAGNER DE OLIVEIRA CARDOSO	GB11G90	M.TRANS	709.24.2572402	0001	06/03/2024	417813/2024
VAGNER DE OLIVEIRA LIMA	226.184	TFFP/FX	406.24.0532215	0001	27/03/2024	391741/2024
VAGNER DE OLIVEIRA LOPES	073.980	TFFP/FX	406.24.0503356	0001	27/03/2024	376296/2024
VAGNER DE OLIVEIRA MENDES DA SILVA	215.954	TFFP/FX	406.24.0529003	0001	27/03/2024	389957/2024
VAGNER DE OLIVEIRA RAMOS	086.602	TFFP/FX	406.24.0504350	0001	27/03/2024	376681/2024
VAGNER DE SOUSA CORDEIRO	158.024	TFFP/FX	406.24.0514294	0001	27/03/2024	381756/2024
VAGNER DELPOSO LOZANO	033.055.011.005	IPUTU	101.24.0207987	0003	16/03/2024	361840/2024
VAGNER DO AMARAL FERREIRA	DID9532	M.TRANS	709.24.2582683	0001	11/03/2024	420228/2024
VAGNER DOS SANTOS	003.047.016.228	IPUTU	101.24.0032489	0003	17/03/2024	348216/2024
VAGNER FABIAN MACHADO		ISS CC	705.23.2758190	0010	11/03/2024	411557/2024
VAGNER FABIAN MACHADO	510.115.051.000	IPUTU	101.24.0215265	0003	12/03/2024	362714/2024
VAGNER FERRAZ	199.350	TFFP/FX	406.24.0524488	0001	27/03/2024	387590/2024
VAGNER FERREIRA DE ANDRADE	231.600	TFFP/FX	406.24.0533555	0001	27/03/2024	392433/2024
VAGNER FRANCO DE OLIVEIRA	141.055	TFFP/FX	406.24.0511389	0001	27/03/2024	380160/2024
VAGNER FREIRE DE CARVALHO	DMP8667	M.TRANS	709.24.2600215	0001	20/03/2024	428544/2024
VAGNER GOMES TOME	029.019.036.000	IPUTU	101.24.0183447	0003	12/03/2024	359367/2024
VAGNER GONCALVES DOS SANTOS	191.290	TFFP/FX	406.24.0522165	0001	27/03/2024	386203/2024
VAGNER GONCALVES SANTOS	524.223.020.000	IPUTU	101.24.0236527	0003	15/03/2024	365551/2024
VAGNER HOTT	223.941	TFFP/FX	406.24.0531492	0001	27/03/2024	391368/2024
VAGNER JOAO MEGIOLARO	029.013.039.000	IPUTU	101.24.0183266	0003	12/03/2024	359357/2024
VAGNER JOSE GENARI	CAL3039	M.TRANS	709.24.2571648	0001	06/03/2024	417403/2024
VAGNER JOSE GENARI	CAL3039	M.TRANS	709.24.2593839	0001	15/03/2024	425532/2024
VAGNER JOSE GENARI	CAL3039	M.TRANS	709.24.2571967	0001	06/03/2024	417583/2024
VAGNER JOSE SILVA		ISS CC	705.23.2805207	0009	07/03/2024	412515/2024
VAGNER JOSE SILVA	032.061.108.000	IPUTU	101.24.0202753	0003	17/03/2024	361150/2024
VAGNER LANDIM ARAGAO	EVQ2H85	M.TRANS	709.24.2607267	0001	22/03/2024	431875/2024
VAGNER LAURINO ESPOLIO	010.005.031.000	IPUTU	101.24.0087074	0003	23/03/2024	351962/2024
VAGNER LIBERAL PEREIRA	242.521	TFFP/FX	406.24.0537204	0001	27/03/2024	394314/2024
VAGNER LUIS DA SILVEIRA	168.194	TFFP/FX	406.24.0516264	0001	27/03/2024	382873/2024
VAGNER LUIS DA SILVEIRA TRANSPORTES - ME	215.215	TFFP/FX	406.24.0528732	0001	27/03/2024	389809/2024
VAGNER LUIZ BOTELHA DE ARRUDA LOPES	GAT5460	M.TRANS	709.24.2583501	0001	11/03/2024	420655/2024
VAGNER LUIZ CAZELLA	001.064.022.026	IPUTU	101.24.0010320	0003	20/03/2024	346554/2024
VAGNER MANOEL DO NASCIMENTO SOC.INDIV. ADVOCACIA	267.715	ISSQNSN	430.24.3165677	0001	21/11/2023	410512/2024
VAGNER MANOEL DO NASCIMENTO SOC.INDIV. ADVOCACIA	267.715	ISSQNSN	430.24.3165499	0001	20/10/2023	410485/2024
VAGNER MANOEL DO NASCIMENTO SOC.INDIV. ADVOCACIA	267.715	ISSQNSN	430.24.3165907	0001	20/12/2023	410544/2024
VAGNER MARIANO DOS SANTOS	018.034.090.031	IPUTU	101.24.0132353	0003	17/03/2024	354879/2024
VAGNER MARQUES DE OLIVEIRA	029.088.018.000	IPUTU	101.24.0186116	0003	12/03/2024	359560/2024
VAGNER MARREIRO MOREIRA	DHO2866	M.TRANS	709.24.2606039	0001	22/03/2024	431184/2024
VAGNER MARTINS DA SILVA	030.072.020.113	IPUTU	101.24.0190957	0003	16/03/2024	360013/2024
VAGNER MATIAS DE ALMEIDA	006.004.059.034	IPUTU	101.24.0056129	0003	12/03/2024	350196/2024
VAGNER NASCIMENTO DA SILVA	005.009.018.002	IPUTU	101.24.0049796	0003	12/03/2024	349629/2024
VAGNER NOGUEIRA DA SILVA	GHS1046	M.TRANS	709.24.2586303	0001	15/03/2024	421970/2024
VAGNER O. DE ALMEIDA	534.149.005.000	IPUTU	101.24.0257203	0003	16/03/2024	368578/2024
VAGNER PAES LANDIM	512.026.001.000	IPUTU	101.24.0222083	0003	12/03/2024	363690/2024
VAGNER PEREIRA	222.401	TFFP/FX	406.24.0530990	0001	27/03/2024	391088/2024
VAGNER PEREIRA DOS SANTOS SILVA- ESPOLIO	533.008.022.000	IPUTU	101.24.0248773	0003	16/03/2024	367298/2024
VAGNER PERES DA SILVA	510.100.046.121	IPUTU	101.24.0214017	0003	12/03/2024	362549/2024
VAGNER RIBEIRO	AMX0740	M.TRANS	709.24.2590736	0001	15/03/2024	423943/2024
VAGNER ROSSI	024.004.309.000	IPUTU	101.24.0158063	0003	15/03/2024	357170/2024
VAGNER ROSSI RAMOS	083.339	TFFP/FX	406.24.0504033	0001	27/03/2024	376530/2024
VAGNER SANTANA SOARES	003.124.035.017	IPUTU	101.24.0038553	0003	17/03/2024	348883/2024
VAGNER SANTOS ARAUJO	197.997	TFFP/FX	406.24.0524082	0001	27/03/2024	387358/2024
VAGNER SANTOS DA COSTA	024.019.137.222	IPUTU	101.24.0161102	0003	15/03/2024	357510/2024
VAGNER SILVA SANTOS	FPB9269	M.TRANS	709.24.2595421	0001	15/03/2024	426399/2024
VAGNER SILVA SANTOS	FPB9269	M.TRANS	709.24.2616932	0001	28/03/2024	433794/2024
VAGNER SILVA SANTOS	FPB9269	M.TRANS	709.24.2601682	0001	20/03/2024	429338/2024
VAGNER SZMIGEL FUNILARIA E PINTURA	264.544	TFFP/FX	406.24.0545141	0001	27/03/2024	397977/2024
VAGNER TOLEDO	026.035.042.000	IPUTU	101.24.0173526	0003	12/03/2024	358500/2024
VAGNER TOLEDO	026.063.029.000	IPUTU	101.24.0174274	0003	12/03/2024	358569/2024
VAGNER TORE	219.830	TFFP/FX	406.24.0530176	0001	27/03/2024	390633/2024
VAGNER TRIVISAN	FRG7H37	M.TRANS	709.24.2599526	0001	20/03/2024	428232/2024
VAGNER VASQUES ARTIGOS DE VESTUARIOS - EPP	177.264	TFFP/FX	406.24.0518392	0001	27/03/2024	384023/2024
VAGNER VICENTE BUENO	104.207	TFFP/FX	406.24.0506392	0001	27/03/2024	377659/2024
VAGNER VIEIRA NEVES - ESPOLIO	033.018.083.000	IPUTU	101.24.0205897	0003	16/03/2024	361637/2024
VAGNER WASHINGTON MORELLI EGIDIO DA SILVA	126.002	TFFP/FX	406.24.0509201	0001	27/03/2024	378994/2024
VAGUIMAR VALE DOS SANTOS	512.033.001.147	IPUTU	101.24.0223654	0003	12/03/2024	363869/2024
VAGUINALDO RODRIGUES RAMOS	EB22027	M.TRANS	709.24.2572356	0001	06/03/2024	417790/2024
VAIBRO FERRAMENTAS P/MAN. ENSINO & PESQUISA LTDA	520.005.040.000	IPUTU	101.24.0225600	0003	12/03/2024	364218/2024
VAIBRO FERRAMENTAS P/MANUT.ENSINO & PESQ.LTDA ME	119.934	TFFP/FX	406.24.0508346	0001	27/03/2024	378586/2024
VAIDOSA SIM ESTETICA AVANCADA LTDA	295.537	TFFP/FX	406.24.0557630	0001	27/03/2024	403357/2024
VAIDOSA SIM ESTETICA AVANCADA LTDA	295.537	ISS	291.24.4415938	0001	15/03/2024	373538/2024
VAIR GOMES DE LIMA	021.015.018.000	IPUTU	101.24.0149312	0003	16/03/2024	356476/2024
VALADARIO & LUCENA APOIO ADM.LTDA-ME	238.514	ISS	292.24.4419893	0001	15/03/2024	374833/2024
VALADARIO & LUCENA APOIO ADM.LTDA-ME	238.514	TFFP/FX	406.24.0535836	0001	27/03/2024	393638/2024
VALANDRO NEGOCIOS DIGITAIS LTDA	293.307	TFFP/FX	406.24.0556645	0001	27/03/2024	402933/2024
VALBER SANTIAGO SANTOS	532.207.030.000	CIP	105.24.0273955	0003	29/03/2024	372465/2024
VALCELANDIA FERREIRA DE SOUSA	184.572	TFFP/FX	406.24.0520270	0001	27/03/2024	385126/2024
VALCI SANTOS SOARES	018.087.018.000	IPUTU	101.24.0135507	0003	17/03/2024	355203/2024
VALCIR CHIFERI JUNIOR	267.545	TFFP/FX	406.24.0546211	0001	27/03/2024	398440/2024
VALCIR LAITANO	021.061.025.000	IPUTU	101.24.0151956	0003	16/03/2024	356699/2024



VALCIR RIBEIRO DA SILVA	202.984	TFFP/FX	406.24.0525461	0001	27/03/2024	388090/2024	
VALCIRA PEREIRA PASSOS RAMOS		ISS CC	705.23.2807480	0009	07/03/2024	413283/2024	
VALCYR SORRENTINO	620.540.006.000	IPTU	101.24.0261075	0003	12/03/2024	369231/2024	
VALDA VIEIRA DA SILVA		FWR6G65	M.TRANS	709.24.2601167	0001	20/03/2024	429070/2024
VALDECI ANACLETO GOMES - ESPOLIO	031.001.078.000	IPTU	101.24.0194002	0003	20/03/2024	360264/2024	
VALDECI APARECIDO RODRIGUES	152.189	TFFP/FX	406.24.0513231	0001	27/03/2024	381160/2024	
VALDECI B LOPES BAR - ME	215.052	TFSANIT	407.24.0259703	0002	27/03/2024	409400/2024	
VALDECI B LOPES BAR - ME	215.052	TFFP/FX	406.24.0528691	0001	27/03/2024	389793/2024	
VALDECI BASTOS DE OLIVEIRA - ESPOLIO	533.017.037.000	IPTU	101.24.0249221	0003	16/03/2024	367396/2024	
VALDECI BISPO CAVALCANTE	DNK0J95	M.TRANS	709.24.2574325	0001	06/03/2024	418841/2024	
VALDECI BISPO CAVALCANTE	DNK0J95	M.TRANS	709.24.2582248	0001	11/03/2024	420014/2024	
VALDECI DA ANUNCIACAO RUFINO	290.995	TFFP/FX	406.24.0555598	0001	27/03/2024	402486/2024	
VALDECI DA SILVA LOPES	FE29631	M.TRANS	709.24.2581240	0001	11/03/2024	419480/2024	
VALDECI DA SILVA PAIVA	533.208.078.000	IPTU	101.24.0250656	0003	16/03/2024	367606/2024	
VALDECI DE JESUS XAVIER - ME	168.000	TFFP/FX	406.24.0516222	0001	27/03/2024	382850/2024	
VALDECI DE MATOS	522.046.020.000	IPTU	101.24.0232775	0003	12/03/2024	365032/2024	
VALDECI DOS SANTOS BANDEIRA	DRU3D05	M.TRANS	709.24.2600942	0001	20/03/2024	428947/2024	
VALDECI FELICIANO DE JESUS	CLF8754	M.TRANS	709.24.2590834	0001	15/03/2024	423989/2024	
VALDECI FRANCISCO DE SOUZA	159.616	TFFP/FX	406.24.0514591	0001	27/03/2024	381922/2024	
VALDECI GONCALVES DE ARAUJO	AHV5725	M.TRANS	709.24.2595569	0001	15/03/2024	426489/2024	
VALDECI LUIZ DA SILVA	532.063.037.000	IPTU	101.24.0241959	0003	12/03/2024	366130/2024	
VALDECI MACHADO SANTANA	EAN7394	M.TRANS	709.24.2594458	0001	15/03/2024	425875/2024	
VALDECI MACHADO SANTANA	EAN7394	M.TRANS	709.24.2601789	0001	20/03/2024	429405/2024	
VALDECI MACHADO SANTANA	EAN7394	M.TRANS	709.24.2601766	0001	20/03/2024	429389/2024	
VALDECI MACHADO SANTANA	EAN7394	M.TRANS	709.24.2573485	0001	06/03/2024	418387/2024	
VALDECI MACHADO SANTANA	EAN7394	M.TRANS	709.24.2574511	0001	06/03/2024	418962/2024	
VALDECI MACHADO SANTANA	EAN7394	M.TRANS	709.24.2616742	0001	28/03/2024	433672/2024	
VALDECI MACHADO SANTANA	EAN7394	M.TRANS	709.24.2574519	0001	06/03/2024	418968/2024	
VALDECI NOBRE DO NASCIMENTO	533.210.072.000	IPTU	101.24.0250816	0003	16/03/2024	367629/2024	
VALDECI NOBRE DO NASCIMENTO	533.210.073.000	IPTU	101.24.0250817	0003	16/03/2024	367630/2024	
VALDECI NOBRE DO NASCIMENTO	EDB8256	M.TRANS	709.24.2602276	0001	20/03/2024	429710/2024	
VALDECI NOBRE DO NASCIMENTO	EDB8256	M.TRANS	709.24.2605777	0001	22/03/2024	431040/2024	
VALDECI RIBEIRO DOS SANTOS	258.943	TFSANIT	407.24.0260695	0002	27/03/2024	409803/2024	
VALDECI RIBEIRO DOS SANTOS	258.943	TFFP/FX	406.24.0543069	0001	27/03/2024	397068/2024	
VALDECI RODRIGUES PROCOPIO		ISS CC	705.23.2804762	0009	07/03/2024	412365/2024	
VALDECI RODRIGUES PROCOPIO	523.109.024.000	IPTU	101.24.0234437	0003	12/03/2024	365214/2024	
VALDECI ROMANO FERREIRA	018.065.001.040	IPTU	101.24.0134555	0003	17/03/2024	355118/2024	
VALDECI ROSA DOS SANTOS MECANICA ME	174.157	TFFP/FX	406.24.0517608	0001	27/03/2024	383594/2024	
VALDECI SILVA DOS SANTOS	511.001.075.015	IPTU	101.24.0219164	0003	15/03/2024	363282/2024	
VALDECI SOUSA SANTANA	189.185	TFFP/FX	406.24.0521553	0001	27/03/2024	385865/2024	
VALDECI VIEIRA	032.077.043.000	IPTU	101.24.0204551	0003	17/03/2024	361506/2024	
VALDECI VIEIRA BARBOSA	237.868	TFFP/FX	406.24.0535615	0001	27/03/2024	393527/2024	
VALDECI ZANUTIM	EGV9D10	M.TRANS	709.24.2582244	0001	11/03/2024	420012/2024	
VALDECIR ALVES DE FREITAS	533.233.050.000	IPTU	101.24.0251996	0003	16/03/2024	367764/2024	
VALDECIR AMANCIO DE SIQUEIRA	207.211	TFFP/FX	406.24.0526587	0001	27/03/2024	388667/2024	
VALDECIR BARBOSA MARTINS	156.294	TFFP/FX	406.24.0513965	0001	27/03/2024	381580/2024	
VALDECIR DA SILVA	195.863	TFFP/FX	406.24.0523487	0001	27/03/2024	386999/2024	
VALDECIR DE JESUS LOPES DE MOURA	020.037.059.000	IPTU	101.24.0142520	0003	15/03/2024	355795/2024	
VALDECIR DE LUCENA SOUSA - USUFRUTUARIO	005.011.032.224	IPTU	101.24.0050502	0003	12/03/2024	349679/2024	
VALDECIR DE OLIVEIRA		ISS CC	705.23.2807287	0009	07/03/2024	413219/2024	
VALDECIR DOS SANTOS NEVES	033.134.010.000	IPTU	101.24.0212118	0003	16/03/2024	362252/2024	
VALDECIR GONCALVES DE OLIVEIRA	DUP6I26	M.TRANS	709.24.2585196	0001	15/03/2024	421459/2024	
VALDECIR JOSE GONC TRANSPORTES EIRELI	EWV2B64	M.TRANS	709.24.2597788	0001	20/03/2024	427389/2024	
VALDECIR JOSE PEREIRA	106.197	TFFP/FX	406.24.0506649	0001	27/03/2024	377794/2024	
VALDECIR MAKOSKI	FLG7E00	M.TRANS	709.24.2564861	0001	06/03/2024	414450/2024	
VALDECIR MIOLA RODRIGUES		ISS CC	705.23.2806032	0009	07/03/2024	412779/2024	
VALDECIR MIOLA RODRIGUES	524.027.014.000	IPTU	101.24.0235237	0003	15/03/2024	365369/2024	
VALDECIR MULINARI PEREIRA CELULARES ME	170.354	TFFP/FX	406.24.0516725	0001	27/03/2024	383126/2024	
VALDECIR SGARIONI	SUB1D88	M.TRANS	709.24.2601135	0001	20/03/2024	429058/2024	
VALDECIR SOUZA CARVALHO	EEN3F69	M.TRANS	709.24.2574569	0001	06/03/2024	418993/2024	
VALDECIR TADEU FERREIRA	010.041.038.000	IPTU	101.24.0092726	0003	15/03/2024	352194/2024	
VALDECIR VELASCO	620.112.021.000	IPTU	101.24.0260016	0003	12/03/2024	369021/2024	
VALDECIR VIEIRA	179.596	TFFP/FX	406.24.0518962	0001	27/03/2024	384367/2024	
VALDECK JOSE DE OLIVEIRA	620.300.034.000	IPTU	101.24.0260468	0003	12/03/2024	369093/2024	
VALDECK MANOEL DOS SANTOS - ESPOLIO	012.068.024.000	IPTU	101.24.0106114	0003	15/03/2024	352934/2024	
VALDECY ALVES DE ARAUJO		ISS CC	705.23.2807257	0009	07/03/2024	413207/2024	
VALDECY ALVES DE ARAUJO	533.313.009.000	IPTU	101.24.0252974	0003	16/03/2024	367901/2024	
VALDECY ANTONIO COSTA	534.146.002.000	IPTU	101.24.0257044	0003	16/03/2024	368540/2024	
VALDECY BEZERRA TENORIO - ESPOLIO	620.009.018.000	IPTU	101.24.0259255	0003	12/03/2024	368947/2024	
VALDEIAS DE CARIA	013.047.057.000	IPTU	101.24.0111501	0003	12/03/2024	353272/2024	
VALDEIAS DE CARIA	013.047.052.000	IPTU	101.24.0111498	0003	12/03/2024	353270/2024	
VALDEILTON BISPO DOS SANTOS	532.063.034.000	CIP	105.24.0273689	0003	29/03/2024	372353/2024	
VALDEILTON BISPO DOS SANTOS	532.063.034.000	IPTU	101.24.0241956	0003	12/03/2024	366128/2024	
VALDEILTON MARIA DO NASCIMENTO	BMP7J39	M.TRANS	709.24.2570517	0001	06/03/2024	416911/2024	
VALDEILTON MARIA DO NASCIMENTO	BMP7J39	M.TRANS	709.24.2569234	0001	06/03/2024	416349/2024	
VALDEILTON NOBREGA CAVALCANTE	523.310.004.000	IPTU	101.24.0234715	0003	12/03/2024	365273/2024	
VALDEIR ADEILDO DA SILVA	194.740	TFFP/FX	406.24.0523165	0001	27/03/2024	386801/2024	
VALDEIR DE SOUZA COUTINHO	DES4D17	M.TRANS	709.24.2607473	0001	22/03/2024	431990/2024	
VALDEIR FERREIRA	510.106.032.041	IPTU	101.24.0214818	0003	12/03/2024	362647/2024	
VALDEIR FERREIRA BORGES	114.226	TFFP/FX	406.24.0507634	0001	27/03/2024	378262/2024	
VALDEIR FERREIRA DE OLIVEIRA	530.105.033.000	IPTU	101.24.0237789	0003	12/03/2024	365717/2024	
VALDEIR MANOEL PINTO	534.032.014.000	IPTU	101.24.0254598	0003	16/03/2024	368153/2024	
VALDEIR PEREIRA DOS SANTOS	179.447	TFFP/FX	406.24.0518933	0001	27/03/2024	384347/2024	
VALDEIR PEREIRA DOS SANTOS	259.716	TFFP/FX	406.24.0543334	0001	27/03/2024	397192/2024	
VALDEIR RODRIGUES VASCONCELOS	GDW6I21	M.TRANS	709.24.2606883	0001	22/03/2024	431668/2024	
VALDEIR SANTANA SOARES	135.555	TFFP/FX	406.24.0510598	0001	27/03/2024	379711/2024	
VALDELANIA CORDEIRO SANTOS	130.036	TFFP/FX	406.24.0509819	0001	27/03/2024	379287/2024	
VALDELICE FERREIRA DA SILVA - ESPOLIO	033.032.105.000	IPTU	101.24.0206776	0003	16/03/2024	361759/2024	
VALDELICE JESUS DA CRUZ	JYJ8C57	M.TRANS	709.24.2587440	0001	15/03/2024	422543/2024	
VALDELICE LOPES DA SILVA	021.007.087.097	IPTU	101.24.0148104	0003	16/03/2024	356383/2024	
VALDELICE MIGUEL DA SILVA	CUM2H95	M.TRANS	709.24.2590414	0001	15/03/2024	423768/2024	
VALDELICE SOARES BATISTA	BXT3196	M.TRANS	709.24.2585960	0001	15/03/2024	421809/2024	
VALDELICIO GUEDES DA SILVA JUNIOR	DSX3E43	M.TRANS	709.24.2589736	0001	15/03/2024	423429/2024	
VALDELIO SANTANA BARRETO ME	186.646	TFFP/FX	406.24.0520855	0001	27/03/2024	385460/2024	
VALDELIRIO GIMENES GONCALVES - ESPOLIO	025.070.043.000	IPTU	101.24.0168617	0003	20/03/2024	358111/2024	
VALDEMAR ALVES DA COSTA	085.968	TFFP/FX	406.24.0504285	0001	27/03/2024	376652/2024	
VALDEMAR ALVES DA SILVA		ISS CC	705.23.2802506	0009	07/03/2024	411777/2024	
VALDEMAR AMORIM FERREIRA	138.635	TFFP/FX	406.24.0511033	0001	27/03/2024	379931/2024	
VALDEMAR BATISTA	135.425	TFFP/FX	406.24.0510579	0001	27/03/2024	379702/2024	
VALDEMAR BEZERRA	269.732	TFFP/FX	406.24.0547061	0001	27/03/2024	398818/2024	
VALDEMAR CARDOSO ROCHA	EHG0G02	M.TRANS	709.24.2565940	0001	06/03/2024	414974/2024	
VALDEMAR CELIBERTO	EAT4G14	M.TRANS	709.24.2586365	0001	15/03/2024	422003/2024	
VALDEMAR COELHO DA SILVA	DJE3465	M.TRANS	709.24.2595144	0001	15/03/2024	426223/2024	
VALDEMAR DE ANGELO	521.049.024.000	IPTU	101.24.0228306	0003	23/03/2024	364468/2024	



VALDEMAR DE JESUS TAVARES DA SILVA	003.122.001.132	IPTU	101.24.0038148	0003	17/03/2024	348837/2024
VALDEMAR DIAS DA SILVA	144.677	TFFP/FX	406.24.0511947	0001	27/03/2024	380463/2024
VALDEMAR DOS ANJOS DOS SANTOS	EUG4H05	M.TRANS	709.24.2599928	0001	20/03/2024	428397/2024
VALDEMAR DOS SANTOS		ISS CC	705.23.2805849	0009	07/03/2024	412711/2024
VALDEMAR DOS SANTOS	016.077.061.000	IPTU	101.24.0126955	0003	12/03/2024	354491/2024
VALDEMAR ELIAS SAMPAIO JUNIOR	BRW9891	M.TRANS	709.24.2593793	0001	15/03/2024	425508/2024
VALDEMAR FICHTNER	029.126.015.000	IPTU	101.24.0186756	0003	12/03/2024	359604/2024
VALDEMAR HENRIQUE DA SILVA	CXN6174	M.TRANS	709.24.2582265	0001	11/03/2024	420026/2024
VALDEMAR JOAO DA SILVA	032.071.036.000	IPTU	101.24.0203151	0003	17/03/2024	361202/2024
VALDEMAR JOAO DA SILVA	032.071.036.000	MULTA	704.15.2547000	0001	10/03/2015	411328/2024
VALDEMAR JOAO DE OLIVEIRA FILHO	145.726	TFFP/FX	406.24.0512114	0001	27/03/2024	380549/2024
VALDEMAR JONAS DE CAMPOS - ESPOLIO	021.023.027.000	IPTU	101.24.0149742	0003	16/03/2024	356506/2024
VALDEMAR JOSE FERREIRA	013.030.038.000	IPTU	101.24.0110057	0003	12/03/2024	353188/2024
VALDEMAR MARQUES	522.127.018.000	IPTU	101.24.0233910	0003	12/03/2024	365139/2024
VALDEMAR MARTINS DOS SANTOS	033.105.019.000	IPTU	101.24.0210256	0003	16/03/2024	362058/2024
VALDEMAR MARTINS DOS SANTOS	033.105.002.000	IPTU	101.24.0210247	0003	16/03/2024	362057/2024
VALDEMAR MARZINKOWSKI	027.017.033.000	IPTU	101.24.0176416	0003	12/03/2024	358778/2024
VALDEMAR MATOS DE LIMA	031.097.057.000	IPTU	101.24.0198126	0003	17/03/2024	360690/2024
VALDEMAR ORTIZ MARCHESINI	031.018.023.000	IPTU	101.23.3243488	0003	23/03/2024	346015/2024
VALDEMAR ORTIZ MARCHESINI		ISS CC	705.23.3201262	0004	25/03/2024	413640/2024
VALDEMAR PEREIRA DE MELO	009.005.036.000	IPTU	101.24.0083580	0003	15/03/2024	351738/2024
VALDEMAR PERES CAZAROTO		ISS CC	705.23.2803490	0009	07/03/2024	411989/2024
VALDEMAR RODRIGUES DA SILVA	530.202.011.000	IPTU	101.24.0238980	0003	12/03/2024	365851/2024
VALDEMAR RODRIGUES DO NASCIMENTO FILHO	CPX3975	M.TRANS	709.24.2574477	0001	06/03/2024	418936/2024
VALDEMAR RODRIGUES DO NASCIMENTO FILHO	CPX3975	M.TRANS	709.24.2572000	0001	06/03/2024	417604/2024
VALDEMAR RODRIGUES DO NASCIMENTO FILHO	CPX3975	M.TRANS	709.24.2583457	0001	11/03/2024	420632/2024
VALDEMAR RODRIGUES GONCALVES	FJY8197	M.TRANS	709.24.2566054	0001	06/03/2024	415030/2024
VALDEMAR ROMAO DA SILVA	032.071.016.000	IPTU	101.24.0203133	0003	23/03/2024	361194/2024
VALDEMAR TSUKAMOTO	521.400.033.420	IPTU	101.24.0229264	0003	12/03/2024	364618/2024
VALDEMAR XAVIER DA CRUZ	009.055.021.000	IPTU	101.24.0084829	0003	15/03/2024	351838/2024
VALDEME ROSA PRADO	534.124.069.000	IPTU	101.24.0256100	0003	16/03/2024	368359/2024
VALDEME ROSA PRADO		ISS CC	705.23.2807590	0009	07/03/2024	413330/2024
VALDEMERIO CUSTODIO RODRIGUES	031.092.024.000	IPTU	101.24.0197877	0003	17/03/2024	360663/2024
VALDEMI DA SILVA	622.551.016.000	IPTUTCE	103.24.0261675	0003	17/03/2024	370427/2024
VALDEMI SOUZA DA SILVA	240.972	TFFP/FX	406.24.0536659	0001	27/03/2024	394050/2024
VALDEMI VIEIRA DE ARRUDA JUNIOR	249.730	TFFP/FX	406.24.0539667	0001	27/03/2024	395491/2024
VALDEMI ANTONIO CONSTANTINO	253.007	TFFP/FX	406.24.0540849	0001	27/03/2024	396055/2024
VALDEMI BARBOSA COELHO	233.869	TFFP/FX	406.24.0534310	0001	27/03/2024	392824/2024
VALDEMI BARBOSA LOPES	306.697	TFFP/FX	406.24.0562289	0001	27/03/2024	405259/2024
VALDEMI BATISTA DA SILVA	185.792	TFFP/FX	406.24.0520591	0001	27/03/2024	385303/2024
VALDEMI CHAGAS DA SILVA	137.477	TFFP/FX	406.24.0510864	0001	27/03/2024	379849/2024
VALDEMI CHAGAS DE SOUZA	236.647	TFFP/FX	406.24.0535205	0001	27/03/2024	393317/2024
VALDEMI CORREA DA CRUZ	522.011.023.000	IPTU	101.24.0231770	0003	12/03/2024	364922/2024
VALDEMI DA SILVA NUNES	LBM3B40	M.TRANS	709.24.2586453	0001	15/03/2024	422047/2024
VALDEMI DA SILVA SOUZA	BT13301	M.TRANS	709.24.2565862	0001	06/03/2024	414936/2024
VALDEMI DE MATOS	216.987	TFFP/FX	406.24.0529294	0001	27/03/2024	390145/2024
VALDEMI E REINILSON LIMPEZA LTDA - EPP	203.115	TFFP/FX	406.24.0525495	0001	27/03/2024	388108/2024
VALDEMI EGIDIO FERREIRA	534.042.015.000	IPTU	101.24.0254814	0003	16/03/2024	368177/2024
VALDEMI FERREIRA DA SILVA	164.692	TFFP/FX	406.24.0515556	0001	27/03/2024	382473/2024
VALDEMI FERREIRA DA SILVA	521.442.003.000	IPTU	101.24.0230761	0003	12/03/2024	364765/2024
VALDEMI GOMES CASTILHO	139.999	TFFP/FX	406.24.0511233	0001	27/03/2024	380060/2024
VALDEMI KREMER	001.087.035.000	IPTU	101.24.0013903	0003	14/03/2024	346763/2024
VALDEMI MARTINS DE ASSUNCAO	089.182	TFFP/FX	406.24.0504596	0001	27/03/2024	376796/2024
VALDEMI NOVAIS DOS SANTOS	ELW4H19	M.TRANS	709.24.2604019	0001	22/03/2024	430274/2024
VALDEMI NUNES DE SOUZA	620.124.082.000	IPTU	101.24.0260378	0003	12/03/2024	369075/2024
VALDEMI PEDROSO BENTO	144.244	TFFP/FX	406.24.0511865	0001	27/03/2024	380417/2024
VALDEMI RODRIGUES DE OLIVEIRA	325.565	TFFP/FX	406.24.0568677	0001	27/03/2024	407458/2024
VALDEMI RODRIGUES DE SANTANA-LOGIST.E ARMAZ.-ME	203.319	TFFP/FX	406.24.0525546	0001	27/03/2024	388133/2024
VALDEMI ROMAN		ISS CC	705.23.2802599	0009	07/03/2024	411795/2024
VALDEMI SAMPAIO TR.E DES.NA AREA DE C.AVES LT M	185.469	TFFP/FX	406.24.0520492	0001	27/03/2024	385253/2024
VALDEMI SILVA JUNIOR ME	198.633	TFFP/FX	406.24.0524269	0001	27/03/2024	387459/2024
VALDEMI SMITH JUNIOR	BGT4906	M.TRANS	709.24.2601259	0001	20/03/2024	429118/2024
VALDEMI VELASCO	161.255	TFFP/FX	406.24.0514892	0001	27/03/2024	382095/2024
VALDEMI VIEIRA DOS SANTOS	CAV4495	M.TRANS	709.24.2597604	0001	20/03/2024	427303/2024
VALDEMIRO GELSCHLEITER	524.405.010.000	IPTU	101.24.0236750	0003	15/03/2024	365585/2024
VALDEMIRO GONCALVES DE SOUZA	179.428	TFFP/FX	406.24.0518929	0001	27/03/2024	384344/2024
VALDEMIRO JOSE FELIPE FILHO	BEK8688	M.TRANS	709.24.2601075	0001	20/03/2024	429026/2024
VALDENI ROGERIO DA SILVA		ISS CC	705.23.2805728	0009	07/03/2024	412675/2024
VALDENER PEDRO	534.145.090.000	IPTU	101.24.0256976	0003	16/03/2024	368528/2024
VALDENI APARECIDA GOMES	530.106.025.000	IPTU	101.24.0237845	0003	12/03/2024	365728/2024
VALDENI JOSE FERREIRA	512.100.066.104	IPTU	101.24.0225404	0003	12/03/2024	364169/2024
VALDENI JOSE FERREIRA	DJT8711	M.TRANS	709.24.2616805	0001	28/03/2024	433718/2024
VALDENI SANTOS DA ROCHA	031.058.029.000	IPTU	101.24.0196657	0003	17/03/2024	360521/2024
VALDENI VIEIRA AURELIANO	CZT4921	M.TRANS	709.24.2601641	0001	20/03/2024	429323/2024
VALDENI VIEIRA AURELIANO	CZT4921	M.TRANS	709.24.2606804	0001	22/03/2024	431633/2024
VALDENI VIEIRA AURELIANO	CZT4921	M.TRANS	709.24.2573256	0001	06/03/2024	418253/2024
VALDENI VIEIRA AURELIANO	CZT4921	M.TRANS	709.24.2573243	0001	06/03/2024	418244/2024
VALDENI VIEIRA AURELIANO	CZT4921	M.TRANS	709.24.2601256	0001	20/03/2024	429115/2024
VALDENI VIEIRA AURELIANO	CZT4921	M.TRANS	709.24.2601569	0001	20/03/2024	429282/2024
VALDENI VIEIRA AURELIANO	CZT4921	M.TRANS	709.24.2573826	0001	06/03/2024	418553/2024
VALDENICE DANTAS SILVA ALVES	510.100.046.011	IPTU	101.24.0213907	0003	12/03/2024	362534/2024
VALDENICE DE ASSIS SOUZA	522.015.001.000	IPTU	101.24.0231878	0003	12/03/2024	364930/2024
VALDENICE RAMOS DOS SANTOS SOUZA	HIC3J03	M.TRANS	709.24.2609005	0001	22/03/2024	432844/2024
VALDENICE ROSA DE FREITAS SANTOS	DWM6E50	M.TRANS	709.24.2590734	0001	15/03/2024	423942/2024
VALDENILVA DA PAZ OLIVEIRA	CNM6032	M.TRANS	709.24.2581948	0001	11/03/2024	419839/2024
VALDENIR ALVES DE MESQUITA	003.047.013.151	IPTU	101.24.0031426	0003	17/03/2024	348085/2024
VALDENIR CESAR CARRARA	521.301.074.000	IPTU	101.24.0228855	0003	12/03/2024	364575/2024
VALDENIR FELIPE DA SILVA	DPJ8438	M.TRANS	709.24.2585233	0001	15/03/2024	421477/2024
VALDENIR LEANDRO DA SILVA	FYT6799	M.TRANS	709.24.2567559	0001	06/03/2024	415618/2024
VALDENIR LIMA	234.184	TFFP/FX	406.24.0534409	0001	27/03/2024	392881/2024
VALDENIR MARIA ARAUJO ROCHA	511.028.011.000	IPTU	101.24.0219668	0003	15/03/2024	363383/2024
VALDENIR PORFIRIO	532.010.107.000	IPTU	101.24.0240182	0003	12/03/2024	365956/2024
VALDENIZE RODRIGUES DE SOUZA FAVERO	137.845	TFFP/FX	406.24.0510922	0001	27/03/2024	379875/2024
VALDENOR PEDREIRA MENDES - ESPOLIO	533.204.003.000	IPTU	101.24.0250360	0003	16/03/2024	367569/2024
VALDENORA ALVES DE LIMA	032.010.021.000	IPTU	101.24.0201042	0003	17/03/2024	360992/2024
VALDERES CAVALCANTI	EMJ5535	M.TRANS	709.24.2607842	0001	22/03/2024	432185/2024
VALDERES DE LIMA E SILVA	220.252	TFFP/FX	406.24.0530307	0001	27/03/2024	390705/2024
VALDERI GONCALVES DE SALES	GGD2C03	M.TRANS	709.24.2584307	0001	15/03/2024	420992/2024
VALDERIZA APARECIDA ISMAEL VIEIRA	256.807	TFFP/FX	406.24.0542266	0001	27/03/2024	396671/2024
VALDERLANDO MONTEIRO DE OLIVEIRA	532.065.006.000	IPTU	101.24.0242072	0003	12/03/2024	366147/2024
VALDETE ALVES DOS REIS	010.037.055.002	IPTU	101.24.0091510	0003	15/03/2024	352138/2024
VALDETE APARECIDA DA SILVA	019.019.025.010	IPTU	101.24.0137890	0003	16/03/2024	355369/2024
VALDETE BISPO DOS SANTOS DA SILVA	EUE3D17	M.TRANS	709.24.2586687	0001	15/03/2024	422170/2024
VALDETE DA SILVA ASSUNCAO	532.127.010.000	IPTU	101.24.0245787	0003	12/03/2024	366770/2024

VALDETE DA SILVA MOREIRA	124.558	TFFP/FX	406.24.0509004	0001	27/03/2024	378898/2024
VALDETE DOS SANTOS BRANDAO	FYU7703	M.TRANS	709.24.2583258	0001	11/03/2024	420522/2024
VALDETE FERREIRA PEDRA SANTOS	FPQ2H90	M.TRANS	709.24.2598336	0001	20/03/2024	427678/2024
VALDETE JOSE DA SILVA	EGV2H30	M.TRANS	709.24.2567505	0001	06/03/2024	415591/2024
VALDETE MANTOVANI	018.036.081.000	IPU	101.24.0132450	0003	17/03/2024	354887/2024
VALDETE MARIA DA SILVA	026.044.144.000	IPU	101.24.0173830	0003	12/03/2024	358532/2024
VALDETE PEREIRA PARDIM LEMOS	533.216.125.000	IPU	101.24.0251136	0003	16/03/2024	367680/2024
VALDETE RODRIGUES FONSECA	EW03C31	M.TRANS	709.24.2607433	0001	22/03/2024	431966/2024
VALDETE SOUZA SILVA	522.038.023.000	IPU	101.24.0232481	0003	12/03/2024	365010/2024
VALDETE MOLINI BRAZ	ASV5D31	M.TRANS	709.24.2597047	0001	20/03/2024	427029/2024
VALDEVINA DOS REIS CAETANO PEREIRA	534.027.037.000	IPU	101.24.0254416	0003	16/03/2024	368125/2024
VALDEVINA MARIA DA SILVA	111.014	TFFP/FX	406.24.0507228	0001	27/03/2024	378066/2024
VALDEVINA MOREIRA DA CUNHA DE SOUSA	512.100.060.043	IPU	101.24.0224690	0003	12/03/2024	363989/2024
VALDEVINO ANTONIO ALVES	512.049.033.203	IPU	101.24.0224057	0003	12/03/2024	363923/2024
VALDEVINO DE CASTRO SALES	510.234.013.000	IPU	101.24.0216448	0003	12/03/2024	362872/2024
VALDEVINO DE OLIVEIRA JAQUES	DRR2490	M.TRANS	709.24.2589305	0001	15/03/2024	423212/2024
VALDEVINO DE OLIVEIRA JAQUES	197.043	TFFP/FX	406.24.0523811	0001	27/03/2024	387186/2024
VALDEVINO GERALDO DA SILVA LIMA - ME	038.986	TFFP/FX	406.24.0501438	0001	27/03/2024	375771/2024
VALDEVINO PEREIRA	086.277	TFFP/FX	406.24.0504311	0001	27/03/2024	376666/2024
VALDEVINO PEREIRA SARDINHA	304.111	TFFP/FX	406.24.0561277	0001	27/03/2024	404850/2024
VALDI CARACA	016.078.004.000	IPU	101.24.0126967	0003	12/03/2024	354495/2024
VALDICE MARIA DE JESUS SANTOS		ISS CC	705.23.2804780	0009	07/03/2024	412374/2024
VALDICEIA MARQUES DA ROSA	031.038.058.108	IPU	101.24.0195803	0003	17/03/2024	360428/2024
VALDÍCIA BARBOSA CARVALHO	512.100.063.233	IPU	101.24.0225113	0003	12/03/2024	364088/2024
VALDIETE MARIA VILELA DE ALMEIDA	DNB1212	M.TRANS	709.24.2615526	0001	28/03/2024	432987/2024
VALDILENE BEZERRA GAMBOA SILVA	FW9S889	M.TRANS	709.24.2568319	0001	06/03/2024	415989/2024
VALDILENE CARVALHO OLIVEIRA	006.117.024.067	IPU	101.24.0067202	0003	12/03/2024	350952/2024
VALDILENE LOPES DA SILVEIRA	161.591	TFFP/FX	406.24.0514947	0001	27/03/2024	382132/2024
VALDILENE MARIA DE OLIVEIRA LIMA	021.086.032.000	IPU	101.24.0152806	0003	16/03/2024	356754/2024
VALDILENE MARIA SILVESTRE DA SILVA	032.073.062.088	IPU	101.24.0203392	0003	17/03/2024	361255/2024
VALDILENE SANTOS DE JESUS	QXY9B10	M.TRANS	709.24.2564660	0001	06/03/2024	414349/2024
VALDILSON FERNANDO DE SOUZA BARROS	CVR4535	M.TRANS	709.24.2596989	0001	20/03/2024	426997/2024
VALDIMIR DA SILVA	027.115.019.000	IPU	101.24.0180035	0003	12/03/2024	359073/2024
VALDINAR DE CASTRO E SILVA	087.642	TFFP/FX	406.24.0504440	0001	27/03/2024	376717/2024
VALDINAR FELIX DANIEL	EBI5505	M.TRANS	709.24.2583393	0001	11/03/2024	420599/2024
VALDINAR FELIX DANIEL	EBI5505	M.TRANS	709.24.2607862	0001	22/03/2024	432198/2024
VALDINAR FELIX DANIEL	EBI5505	M.TRANS	709.24.2616248	0001	28/03/2024	433397/2024
VALDINAR SILIRO DA HORA	024.012.055.046	IPU	101.24.0158660	0003	15/03/2024	357234/2024
VALDINEA APARECIDA MACEDO DE GODOI	EAT2107	M.TRANS	709.24.2563530	0001	06/03/2024	414035/2024
VALDINEI AMARO DA SILVA	219.015	TFFP/FX	406.24.0529938	0001	27/03/2024	390510/2024
VALDINEI BACCETO	217.815	TFFP/FX	406.24.0529536	0001	27/03/2024	390285/2024
VALDINEI BARBARA FIGUEIREDO CAJA	156.327	TFFP/FX	406.24.0513970	0001	27/03/2024	381583/2024
VALDINEI CARDOSO DOS SANTOS	152.892	TFFP/FX	406.24.0513355	0001	27/03/2024	381231/2024
VALDINEI JESUS BERNARDINETTI	DSN5107	M.TRANS	709.24.2572896	0001	06/03/2024	418075/2024
VALDINEI MAGELA DE SOUZA	285.786	TFFP/FX	406.24.0553237	0001	27/03/2024	401505/2024
VALDINEI MAZETE	FLF6D23	M.TRANS	709.24.2566416	0001	06/03/2024	415188/2024
VALDINEI MOREIRA LOPES	524.220.022.000	IPU	101.24.0236353	0003	15/03/2024	365523/2024
VALDINEI PIVOTO - ESPOLIO	006.050.002.163	IPU	101.24.0064534	0003	12/03/2024	350699/2024
VALDINEI R. FRANCISCO EMPREITEIRA-EPP	168.532	TFFP/FX	406.24.0516331	0001	27/03/2024	382911/2024
VALDINEI VIEIRA DA SILVA	269.128	TFFP/FX	406.24.0546825	0001	27/03/2024	398719/2024
VALDINEI VIEIRA DA SILVA	269.128	TFSANIT	407.24.0261231	0002	27/03/2024	410034/2024
VALDINEIA AGUIAR DA SILVA - ME	166.163	TFFP/FX	406.24.0515847	0001	27/03/2024	382643/2024
VALDINEIA MAIA DE OLIVEIRA	510.100.043.021	IPU	101.24.0213723	0003	12/03/2024	362516/2024
VALDINEIA PEREIRA DA SILVA	032.073.062.147	IPU	101.24.0203451	0003	17/03/2024	361275/2024
VALDINETE BERLAMINO DOS SANTOS LIMA	226.452	TFFP/FX	406.24.0532299	0001	27/03/2024	391784/2024
VALDINETE DOS SANTOS MATOS	225.381	TFFP/FX	406.24.0531962	0001	27/03/2024	391608/2024
VALDINETE VIEIRA	005.010.047.088	IPU	101.24.0050166	0003	12/03/2024	349650/2024
VALDINO DIAS DE ASSIS	015.036.217.088	IPU	101.24.0117444	0003	12/03/2024	353713/2024
VALDINO SOUZA DE FREITAS	130.527	TFFP/FX	406.24.0509894	0001	27/03/2024	379333/2024
VALDIONOR DE JESUS	532.010.183.000	IPU	101.24.0240253	0003	12/03/2024	365969/2024
VALDIONOR DIAS ANDRADE	532.009.019.000	IPU	101.24.0240031	0003	12/03/2024	365936/2024
VALDIR ADAMI FERRO	033.080.020.000	IPU	101.24.0209196	0003	16/03/2024	361953/2024
VALDIR AFONSO VIEIRA	DHG2D70	M.TRANS	709.24.2586941	0001	15/03/2024	422287/2024
VALDIR ALVES DA SILVA	014.028.004.046	IPU	101.24.0114018	0003	15/03/2024	353450/2024
VALDIR ALVES DE OLIVEIRA	FGP0121	M.TRANS	709.24.2586160	0001	15/03/2024	421897/2024
VALDIR ALVES VIEIRA	194.764	TFFP/FX	406.24.0523174	0001	27/03/2024	386807/2024
VALDIR AMARAL REPRESENTAÇÃO COMERCIAL LTDA ME	222.090	TFFP/FX	406.24.0530905	0001	27/03/2024	391040/2024
VALDIR APARECIDO ALVES - SERVICOS - ME	202.863	TFFP/FX	406.24.0525428	0001	27/03/2024	388072/2024
VALDIR APARECIDO CAVALHERI		ISS CC	705.23.2807125	0009	07/03/2024	413168/2024
VALDIR APARECIDO CAVALHERI	533.227.065.000	IPU	101.24.0251680	0003	16/03/2024	367727/2024
VALDIR APARECIDO DA CUNHA	GXR8E19	M.TRANS	709.24.2568978	0001	06/03/2024	416290/2024
VALDIR APARECIDO DA CUNHA	GXR8E19	M.TRANS	709.24.2565266	0001	06/03/2024	414661/2024
VALDIR APARECIDO DA CUNHA	GXR8E19	M.TRANS	709.24.2568875	0001	06/03/2024	416271/2024
VALDIR APARECIDO DA CUNHA	GXR8E19	M.TRANS	709.24.2573547	0001	06/03/2024	418409/2024
VALDIR APARECIDO DA CUNHA	GXR8E19	M.TRANS	709.24.2564441	0001	06/03/2024	414297/2024
VALDIR APARECIDO DA CUNHA	GXR8E19	M.TRANS	709.24.2585817	0001	15/03/2024	421747/2024
VALDIR APARECIDO DA CUNHA	GXR8E19	M.TRANS	709.24.2573768	0001	06/03/2024	418518/2024
VALDIR APARECIDO DA CUNHA	GXR8E19	M.TRANS	709.24.2568976	0001	06/03/2024	416289/2024
VALDIR APARECIDO MOCO - ESPOLIO	025.044.012.000	IPU	101.24.0166858	0003	17/03/2024	357986/2024
VALDIR APARECIDO RODRIGUES	DEX6948	M.TRANS	709.24.2582920	0001	11/03/2024	420341/2024
VALDIR APARECIDO RODRIGUES	DEX6948	M.TRANS	709.24.2591653	0001	15/03/2024	424410/2024
VALDIR APARECIDO RODRIGUES	DEX6948	M.TRANS	709.24.2607306	0001	22/03/2024	431895/2024
VALDIR APARECIDO RODRIGUES	DEX6948	M.TRANS	709.24.2569616	0001	06/03/2024	416519/2024
VALDIR APARECIDO RODRIGUES	DEX6948	M.TRANS	709.24.2570193	0001	06/03/2024	416753/2024
VALDIR ARIEL FERREIRA	FZU4B10	M.TRANS	709.24.2599182	0001	20/03/2024	428081/2024
VALDIR BATISTA DA SILVA MORAIS	GGX6143	M.TRANS	709.24.2603628	0001	22/03/2024	430073/2024
VALDIR BATISTA DA SILVA MORAIS	FJA5135	M.TRANS	709.24.2593613	0001	15/03/2024	425408/2024
VALDIR BENTO PEREIRA	002.073.013.104	IPU	101.24.0022264	0003	12/03/2024	347317/2024
VALDIR BEZERRA TENORIO	521.301.098.000	IPU	101.24.0228867	0003	12/03/2024	364578/2024
VALDIR CARLOS DA FONSECA	029.021.062.000	IPU	101.24.0183560	0003	12/03/2024	359375/2024
VALDIR CIRELLA	533.229.032.000	IPU	101.24.0251797	0003	16/03/2024	367741/2024
VALDIR CORSI	015.038.065.000	IPU	101.24.0117634	0003	12/03/2024	353734/2024
VALDIR CUSTODIO RODRIGUES	096.553	TFFP/FX	406.24.0505377	0001	27/03/2024	377197/2024
VALDIR DA SILVA CASTREGRINI	233.178	TFFP/FX	406.24.0534064	0001	27/03/2024	392704/2024
VALDIR DA SILVA DOS SANTOS	004.018.182.159	IPU	101.24.0040361	0003	15/03/2024	349000/2024
VALDIR DA SILVA FERREIRA		ISS CC	705.23.2807641	0009	07/03/2024	413370/2024
VALDIR DE CAMPOS RUIZ	146.539	TFFP/FX	406.24.0512259	0001	27/03/2024	380629/2024
VALDIR DE JESUS - ARRAZZO PROFESSIONAL - ME	234.683	TFFP/FX	406.24.0534570	0001	27/03/2024	392969/2024
VALDIR DE OLIVEIRA	274.482	TFFP/FX	406.24.0548801	0001	27/03/2024	399621/2024
VALDIR DE OLIVEIRA COSTA	163.823	TFFP/FX	406.24.0515366	0001	27/03/2024	382363/2024
VALDIR DE PASCHOAL	020.112.025.000	IPU	101.24.0146431	0003	15/03/2024	356186/2024
VALDIR DE SOUSA CARIAS	195.482	TFFP/FX	406.24.0523385	0001	27/03/2024	386930/2024
VALDIR DE SOUZA	024.059.054.000	IPU	101.24.0163425	0003	15/03/2024	357715/2024
VALDIR DE SOUZA FERREIRA	533.319.032.000	IPU	101.24.0253157	0003	16/03/2024	367929/2024

VALDIR DELFINO DE CARVALHO	019.032.059.004	IPTU	101.24.0138880	0003	16/03/2024	355457/2024
VALDIR DOMINGOS LEITE	EDB2520	M.TRANS	709.24.2572850	0001	06/03/2024	418050/2024
VALDIR DOMINGUES	032.055.048.000	IPTU	101.24.0202563	0003	17/03/2024	361126/2024
VALDIR DOMINGUES	033.100.018.000	IPTU	101.24.0210022	0003	16/03/2024	362032/2024
VALDIR DOS SANTOS - ESPOLIO	033.095.088.000	IPTU	101.24.0209811	0003	18/03/2024	362004/2024
VALDIR FABBRINI BORTOLETTO	012.012.013.000	IPTU	101.23.3240845	0003	16/03/2024	346013/2024
VALDIR FABBRINI BORTOLETTO	010.032.030.000	IPTU	101.24.0090495	0003	15/03/2024	352103/2024
VALDIR FERREIRA DA SILVA	620.518.008.000	IPTU	101.24.0260893	0003	12/03/2024	369197/2024
VALDIR FERREIRA DA SILVA	620.518.006.000	CIP	105.24.0275451	0003	29/03/2024	373230/2024
VALDIR FERREIRA DA SILVA	215.518	TFFP/FX	406.24.0528832	0001	27/03/2024	389865/2024
VALDIR FERREIRA DA SILVA	620.518.006.000	IPTU	101.24.0260891	0003	12/03/2024	369196/2024
VALDIR GABRIEL DE LIMA - ESPOLIO	024.019.091.162	IPTU	101.24.0160320	0003	15/03/2024	357407/2024
VALDIR GOMES DA SILVA	287.106	TFFP/FX	406.24.0553870	0001	27/03/2024	401808/2024
VALDIR GOMES DA SILVA	510.115.044.000	IPTU	101.24.0215258	0003	12/03/2024	362713/2024
VALDIR GRAZEFTE JUNIOR	EVA9A15	M.TRANS	709.24.2564730	0001	06/03/2024	414386/2024
VALDIR GUIMARAES	521.035.003.000	IPTU	101.24.0227329	0003	12/03/2024	364390/2024
VALDIR GUSMAO	221.327	TFFP/FX	406.24.0530674	0001	27/03/2024	390916/2024
VALDIR HORNOS	FUP2858	M.TRANS	709.24.2583173	0001	11/03/2024	420464/2024
VALDIR JOSE CAMPOS	027.159.011.062	IPTU	101.24.0181355	0003	12/03/2024	359199/2024
VALDIR JOSE DE OLIVEIRA BARBOSA	220.541	TFFP/FX	406.24.0530404	0001	27/03/2024	390748/2024
VALDIR JOSE SANCHES	001.030.013.035	IPTU	101.24.0005627	0003	12/03/2024	346296/2024
VALDIR JUSTINO MOREIRA	187.093	TFFP/FX	406.24.0520969	0001	27/03/2024	385534/2024
VALDIR LOPES DA SILVA	534.310.008.000	IPTU	101.24.0258082	0003	16/03/2024	368761/2024
VALDIR LUCIANO	209.315	TFFP/FX	406.24.0527131	0001	27/03/2024	388930/2024
VALDIR LUIS FERREIRA CLARO	089.523	TFFP/FX	406.24.0504637	0001	27/03/2024	376817/2024
VALDIR LUIS FERREIRA CLARO	012.021.020.018	IPTU	101.24.0102508	0003	15/03/2024	352716/2024
VALDIR MARTINS PARRO	031.090.037.000	IPTU	101.24.0197835	0003	17/03/2024	360657/2024
VALDIR MESSIAS	016.015.123.093	IPTU	101.24.0122414	0003	12/03/2024	354129/2024
VALDIR MESSIAS RODRIGUES	221.933	TFFP/FX	406.24.0530858	0001	27/03/2024	391017/2024
VALDIR MICHELINE	128.538	TFFP/FX	406.24.0509607	0001	27/03/2024	379184/2024
VALDIR MOREIRA DA SILVA	009.066.016.000	IPTU	101.24.0085299	0003	15/03/2024	351873/2024
VALDIR NASCIMENTO	102.528	ISS CC	705.23.2804782	0009	07/03/2024	412376/2024
VALDIR NEVES DA SILVA	102.528	TFFP/FX	406.24.0506158	0001	27/03/2024	377549/2024
VALDIR NOBRE MENDES	530.126.007.000	CIP	105.24.0273575	0003	29/03/2024	372309/2024
VALDIR NOBRE MENDES	530.126.007.000	IPTU	101.24.0238665	0003	12/03/2024	365818/2024
VALDIR NUNES DE ARAUJO	025.117.052.298	IPTU	101.24.0171997	0003	17/03/2024	358347/2024
VALDIR NUNES SANTANA	006.034.067.008	IPTU	101.24.0062055	0003	12/03/2024	350536/2024
VALDIR PANCELLI	622.555.015.000	IPTUCE	103.24.0261755	0003	17/03/2024	370465/2024
VALDIR PEREIRA DA COSTA	DCP6737	M.TRANS	709.24.2568109	0001	06/03/2024	415875/2024
VALDIR PINTANEL	014.019.021.107	ISS CC	705.23.2801590	0009	07/03/2024	411581/2024
VALDIR PINTO FERREIRA	014.019.021.107	IPTU	101.24.0113373	0003	12/03/2024	353397/2024
VALDIR PIRINELLI ALARMES E ELETRONICOS - ME	206.154	TFFP/FX	406.24.0526293	0001	27/03/2024	388528/2024
VALDIR RIBEIRO JUNIOR	114.513	TFFP/FX	406.24.0507668	0001	27/03/2024	378278/2024
VALDIR RODRIGUES DE SOUZA	OSH6D08	M.TRANS	709.24.2601394	0001	20/03/2024	429201/2024
VALDIR ROMAO - ESPOLIO	533.338.029.000	IPTU	101.24.0253637	0003	16/03/2024	367999/2024
VALDIR RUFINO DE ARRUDA	297.808	TFFP/FX	406.24.0558609	0001	27/03/2024	403770/2024
VALDIR SAES RODRIGUES JUNIOR	FRG9B91	M.TRANS	709.24.2582147	0001	11/03/2024	419950/2024
VALDIR SALAFIA	002.007.027.000	IPTU	101.24.0016481	0003	12/03/2024	346909/2024
VALDIR SEVERO DA SILVA	240.229	TFFP/FX	406.24.0536397	0001	27/03/2024	393913/2024
VALDIR SOUZA DE ALMEIDA - EPP	264.509	TFFP/FX	406.24.0545131	0001	27/03/2024	397971/2024
VALDIR TADEU DE CARVALHO	015.029.026.316	IPTU	101.24.0116854	0003	12/03/2024	353679/2024
VALDIR TALHARI	010.014.064.000	IPTU	101.24.0088190	0003	15/03/2024	352000/2024
VALDIR TIETRE DA SILVA	194.895	TFFP/FX	406.24.0523220	0001	27/03/2024	386832/2024
VALDIR VALENTIM FONTOURA	031.104.050.000	IPTU	101.24.0198335	0003	17/03/2024	360706/2024
VALDIR VALENTIM FONTOURA	248.950	TFFP/FX	406.24.0539386	0001	27/03/2024	395352/2024
VALDIR VALETETTO	155.519	TFFP/FX	406.24.0513815	0001	27/03/2024	381495/2024
VALDIR VERSOLATO	033.022.159.000	CIP	105.24.0271979	0003	29/03/2024	371752/2024
VALDIR VERSOLATO	033.022.159.000	IPTU	101.24.0206229	0003	16/03/2024	361889/2024
VALDIR VIEIRA	031.136.036.000	IPTU	101.24.0199738	0003	17/03/2024	360826/2024
VALDIR VILLAR FERNANDES	013.004.066.000	IPTU	101.24.0108591	0003	12/03/2024	353086/2024
VALDIR WESLEI GUIMARAES DA SILVA	DKN9G04	M.TRANS	709.24.2607277	0001	22/03/2024	431879/2024
VALDIR FERREIRA MACEDO	GES6G45	M.TRANS	709.24.2593696	0001	15/03/2024	425453/2024
VALDIRA MENDES FERREIRA - ESPOLIO	534.125.048.000	IPTU	101.24.0256150	0003	16/03/2024	368365/2024
VALDIRENE ALVES BATISTA	012.028.007.000	IPTU	101.24.0103140	0003	15/03/2024	352791/2024
VALDIRENE APARECIDA SOARES	018.034.083.070	IPTU	101.24.0132275	0003	17/03/2024	354869/2024
VALDIRENE BARBONI CARVALHO GOMES	EYX5A30	M.TRANS	709.24.2587438	0001	15/03/2024	422541/2024
VALDIRENE BASTOS DE SOUZA SILVA	214.387	TFFP/FX	406.24.0528477	0001	27/03/2024	389676/2024
VALDIRENE BEZERRA DA COSTA VIEIRA	142.152	TFFP/FX	406.24.0511541	0001	27/03/2024	380239/2024
VALDIRENE CHICUI DELGADO	FRX6H86	M.TRANS	709.24.2569868	0001	06/03/2024	416612/2024
VALDIRENE DA SILVA MORAES	030.046.116.111	IPTU	101.24.0189606	0003	16/03/2024	359827/2024
VALDIRENE DE JESUS SANTOS LIMA	ERX2954	M.TRANS	709.24.2593217	0001	15/03/2024	425206/2024
VALDIRENE DE SALES BENTO	250.197	TFFP/FX	406.24.0539852	0001	27/03/2024	395579/2024
VALDIRENE DIAS DOS SANTOS	334.296	TFFP/FX	406.24.0571045	0001	27/03/2024	408140/2024
VALDIRENE DIAS DOS SANTOS	334.296	P.PUBL	707.24.0276565	0003	29/03/2024	413921/2024
VALDIRENE DOMINGUES BAPTISTA	262.529	TFFP/FX	406.24.0544374	0001	27/03/2024	397648/2024
VALDIRENE FERREIRA LOPES	025.117.052.325	IPTU	101.24.0172024	0003	17/03/2024	358352/2024
VALDIRENE MARIA DE JESUS	190.623	TFFP/FX	406.24.0521964	0001	27/03/2024	386089/2024
VALDIRENE MONTEIRO DE LIMA	139.591	TFFP/FX	406.24.0511177	0001	27/03/2024	380024/2024
VALDIRENE PEREIRA DE FONTES	210.139	TFFP/FX	406.24.0527351	0001	27/03/2024	389071/2024
VALDIRENE SANTOS MAFRA	510.304.004.016	IPTU	101.24.0217590	0003	12/03/2024	362992/2024
VALDIRIA PEREIRA DE SOUZA	510.100.048.028	IPTU	101.24.0214116	0003	12/03/2024	362563/2024
VALDISLAINE LEAL DE OLIVEIRA	178.870	TFFP/FX	406.24.0518789	0001	27/03/2024	384258/2024
VALDIVA GOMES ROCHA DE ARAUJO TRANSPORTES ME	204.367	TFFP/FX	406.24.0525839	0001	27/03/2024	388278/2024
VALDIVIA MIOLARO MATTOS - ESPOLIO	001.038.003.000	IPTU	101.24.0007936	0003	12/03/2024	346408/2024
VALDIVIA MIOLARO MATTOS - ESPOLIO	001.037.075.000	IPTU	101.24.0007527	0003	12/03/2024	346385/2024
VALDIVINA FREIRE LALLI	004.047.063.094	IPTU	101.24.0043643	0003	23/03/2024	349247/2024
VALDIVINA SOARES DOS REIS	510.240.017.000	IPTU	101.24.0216629	0003	12/03/2024	362885/2024
VALDIVINO ALMEIDA SOUZA	149.435	TFFP/FX	406.24.0512733	0001	27/03/2024	380896/2024
VALDIVINO DOMINGOS ROSA	512.037.036.000	IPTU	101.24.0223709	0003	12/03/2024	363878/2024
VALDIVINO MARTINS DE SOUZA	187.501	TFFP/FX	406.24.0521084	0001	27/03/2024	385596/2024
VALDIVIO ALVES DOS SANTOS	534.032.036.000	IPTU	101.23.0248968	0009	16/09/2023	345307/2024
VALDIVIO ALVES DOS SANTOS	534.032.036.000	IPTU	101.23.0248968	0012	16/12/2023	345310/2024
VALDIVIO ALVES DOS SANTOS	534.032.036.000	IPTU	101.23.0248968	0010	16/10/2023	345308/2024
VALDIVIO ALVES DOS SANTOS	534.032.036.000	IPTU	101.24.0254619	0003	16/03/2024	368160/2024
VALDIVIO ALVES DOS SANTOS	534.032.036.000	IPTU	101.23.0248968	0011	16/11/2023	345309/2024
VALDIVIO VIEIRA DOS SANTOS	533.114.052.000	IPTU	101.24.0249905	0003	16/03/2024	367516/2024
VALDMIR BARBOSA LOPES	214.616	TFFP/FX	406.24.0528544	0001	27/03/2024	389713/2024
VALDO APARECIDO FAGUNDES	533.317.017.000	IPTU	101.24.0253084	0003	16/03/2024	367917/2024
VALDO BUENO DA SILVA	113.749	TFFP/FX	406.24.0507563	0001	27/03/2024	378226/2024
VALDO JONAS DE SOUZA	FEY2D07	M.TRANS	709.24.2587498	0001	15/03/2024	422570/2024
VALDOMIRA DE LIMA ARAUJO SILVA	EBM5102	M.TRANS	709.24.2584398	0001	15/03/2024	421046/2024
VALDOMIRO ALVES DA SILVA	510.118.011.000	IPTU	101.24.0215332	0003	12/03/2024	362727/2024
VALDOMIRO ALVES PEGO	137.780	TFFP/FX	406.24.0510913	0001	27/03/2024	379870/2024
VALDOMIRO ANDREOLI AUTOMOTIVOS - ME	174.301	TFFP/FX	406.24.0517664	0001	27/03/2024	383625/2024

VALDOMIRO BACK - ESPOLIO	015.101.039.000	IPTU	101.24.0120495	0003	12/03/2024	353975/2024
VALDOMIRO BUENO	120.642	TFFP/FX	406.24.0508455	0001	27/03/2024	378640/2024
VALDOMIRO CAMPANHARO JUNIOR	266.944	TFFP/FX	406.24.0545995	0001	27/03/2024	398331/2024
VALDOMIRO DA SILVA SANTOS	706.859	M.TRANS	709.24.2583418	0001	11/03/2024	420612/2024
VALDOMIRO DEMARCHI - ESPOLIO	521.008.001.076	IPTU	101.24.0226046	0003	12/03/2024	364285/2024
VALDOMIRO EDUARDO DOS SANTOS	279.278	TFFP/FX	406.24.0550536	0001	27/03/2024	400393/2024
VALDOMIRO FERREIRA LEITE FILHO	128.020	TFFP/FX	406.24.0509527	0001	27/03/2024	379132/2024
VALDOMIRO MARIANO DOS SANTOS	123.741	TFFP/FX	406.24.0508884	0001	27/03/2024	378838/2024
VALDOMIRO MARQUES DE SOUZA	192.979	TFFP/FX	406.24.0522626	0001	27/03/2024	386487/2024
VALDOMIRO MARTINUCHO	522.126.007.000	IPTU	101.24.0233831	0003	12/03/2024	365134/2024
VALDOMIRO PASSANANTE	031.029.038.000	IPTU	101.24.0195049	0003	17/03/2024	360363/2024
VALDOMIRO PEREIRA GOMES	QOY5A95	M.TRANS	709.24.2615816	0001	28/03/2024	433145/2024
VALDOMIRO PIMENTA	142.264	TFFP/FX	406.24.0511560	0001	27/03/2024	380251/2024
VALDOMIRO RUIZ MANSILHA NETTO	006.045.060.001	IPTU	101.24.0063928	0003	12/03/2024	350647/2024
VALDOMIRO THOMAZ	005.011.020.000	IPTU	101.24.0050271	0003	12/03/2024	349662/2024
VALDOMIRO VIANA	ATZ6916	M.TRANS	709.24.2567641	0001	06/03/2024	415656/2024
VALDOMIRO VICENTE DE MATTOS - ESPOLIO		ISS CC	705.23.2803961	0009	07/03/2024	412112/2024
VALDSON ARY DE SOUZA	253.712	TFFP/FX	406.24.0541113	0001	27/03/2024	396149/2024
VALDY ALVES DE BRITO	166.673	TFFP/FX	406.24.0515950	0001	27/03/2024	382695/2024
VALE 2-COM.E REPPRES.PRODUTOS DE INFORMAT.LTDA-ME	191.445	TFFP/FX	406.24.0522206	0001	27/03/2024	386226/2024
VALE MAIS SERVICOS ADMINISTRATIVOS LTDA	510.100.164.000	IPTU	101.23.3115092	0005	21/03/2024	345896/2024
VALE NATURAL DIG.DE DADOS E TREINAMENTOS LTDA ME	205.529	TFFP/FX	406.24.0526130	0001	27/03/2024	388439/2024
VALENCIA & LOPEZ - IDIOMAS LTDA - ME	135.417	TFFP/FX	406.24.0510577	0001	27/03/2024	379700/2024
VALENTE CONSTRUCOES LTDA - ME	180.933	TFFP/FX	406.24.0519278	0001	27/03/2024	384553/2024
VALENTIM ANTONIO GERBELLI - ME	077.819	TFFP/FX	406.24.0503605	0001	27/03/2024	376370/2024
VALENTIM ANTONIO GERBELLI - ME	077.819	TFSANIT	407.24.0257819	0002	27/03/2024	408873/2024
VALENTIM ASSESSORIA E CONSULTORIA LTDA	136.945	TFFP/FX	406.24.0510800	0001	27/03/2024	379811/2024
VALENTIM CLAUDIO BERTOLI	133.130	TFFP/FX	406.24.0510243	0001	27/03/2024	379517/2024
VALENTIM DE CASTRO VALERIO	512.031.107.000	IPTU	101.24.0223152	0003	12/03/2024	363818/2024
VALENTIM FRANCISCO RAMOS	530.107.051.000	IPTU	101.24.0237932	0003	12/03/2024	365737/2024
VALENTIM MIGUEL PALOMO GARCIA	004.109.120.000	IPTU	101.24.0048434	0003	15/03/2024	349573/2024
VALENTIN MIGUEL PALOMO GARCIA	019.982	TFFP/FX	406.24.0500618	0001	27/03/2024	375609/2024
VALENTINA MODA INTIMA LTDA	311.820	TFFP/FX	406.24.0564494	0001	27/03/2024	406044/2024
VALENTINO COMERCIAL, REPRESENTACAO E ASS. LTDA	113.723	TFFP/FX	406.24.0507560	0001	27/03/2024	378225/2024
VALENTIN'S BARBEARIA LTDA	261.333	TFFP/FX	406.24.0543939	0001	27/03/2024	397454/2024
VALENTIN'S BARBEARIA LTDA	261.333	TFSANIT	407.24.0260796	0002	27/03/2024	409851/2024
VALERIA A. DO NASCIMENTO	246.876	TFSANIT	407.24.0260248	0002	27/03/2024	409610/2024
VALERIA A. DO NASCIMENTO	246.876	TFFP/FX	406.24.0538666	0001	27/03/2024	395029/2024
VALERIA ALEXANDRE DE OLIVEIRA	EXA7H40	M.TRANS	709.24.2572037	0001	06/03/2024	417621/2024
VALERIA ANDRADE LIMA	195.239	TFFP/FX	406.24.0523309	0001	27/03/2024	386892/2024
VALERIA AP AMANCIO DE OLIVEIRA YASUE	FK11695	M.TRANS	709.24.2573935	0001	06/03/2024	418606/2024
VALERIA APARECIDA BUENO	014.019.022.068	IPTU	101.24.0113559	0003	12/03/2024	353421/2024
VALERIA APARECIDA CARRARA	003.041.063.005	IPTU	101.24.0028804	0003	17/03/2024	347733/2024
VALERIA APARECIDA CARRARA	003.041.063.047	IPTU	101.24.0028846	0003	17/03/2024	347737/2024
VALERIA APARECIDA DALAQUA COELHO SILVA	ENT3J88	M.TRANS	709.24.2600823	0001	20/03/2024	428887/2024
VALERIA APARECIDA DE FREITAS	113.212	TFFP/FX	406.24.0507502	0001	27/03/2024	378196/2024
VALERIA APARECIDA FRAGALLE	ELM2464	M.TRANS	709.24.2601525	0001	20/03/2024	429256/2024
VALERIA APARECIDA GUERSON COUTO	QPV8333	M.TRANS	709.24.2574023	0001	06/03/2024	418660/2024
VALERIA APARECIDA MARQUES MORENO	027.106.004.090	IPTU	101.24.0179861	0003	12/03/2024	359054/2024
VALERIA BARBOSA LEITE	016.029.045.002	IPTU	101.24.0124814	0003	12/03/2024	354354/2024
VALERIA BENEVIDES	QXQ3J92	M.TRANS	709.24.2598390	0001	20/03/2024	427705/2024
VALERIA CALIPO	011.014.049.006	IPTU	101.24.0094419	0003	12/03/2024	352280/2024
VALERIA CARVALHO DA SILVA	027.106.003.019	IPTU	101.24.0179662	0003	12/03/2024	359031/2024
VALERIA COSTA DE ARAUJO	030.097.275.055	IPTU	101.24.0191978	0003	05/03/2024	360102/2024
VALERIA CRISTIANE DE MELO	521.400.033.288	CIP	105.24.0272968	0003	29/03/2024	372120/2024
VALERIA CRISTIANE DE MELO	521.400.033.288	IPTU	101.24.0229148	0003	12/03/2024	364609/2024
VALERIA CRISTINA ALVES	121.044	TFFP/FX	406.24.0508512	0001	27/03/2024	378663/2024
VALERIA CRISTINA DO NASCIMENTO RODRIGUES	220.815	TFFP/FX	406.24.0530494	0001	27/03/2024	390809/2024
VALERIA CRISTINA FERNANDES DE FARIAS	244.329	TFFP/FX	406.24.0537814	0001	27/03/2024	394600/2024
VALERIA CRISTINA RODRIGUES	309.095	TFFP/FX	406.24.0563285	0001	27/03/2024	405614/2024
VALERIA CRISTINA SILVA	140.853	TFFP/FX	406.24.0511361	0001	27/03/2024	380145/2024
VALERIA DA COSTA MELCHIADES FERREIRA	025.117.019.146	IPTU	101.24.0171642	0003	17/03/2024	358305/2024
VALERIA DA COSTA MELCHIADES FERREIRA	FVE2H95	M.TRANS	709.24.2608305	0001	22/03/2024	432437/2024
VALERIA DA SILVA	DOJ8A87	M.TRANS	709.24.2602258	0001	20/03/2024	429702/2024
VALERIA DA SILVA LOPES CARA	GPU0D28	M.TRANS	709.24.2602132	0001	20/03/2024	429637/2024
VALERIA DA SILVA LOPES CARA	GPU0D28	M.TRANS	709.24.2601970	0001	20/03/2024	429519/2024
VALERIA DA SILVA LOPES CARA	GPU0D28	M.TRANS	709.24.2609001	0001	22/03/2024	432842/2024
VALERIA DA SILVEIRA E SOUZA	VALERIA DA SILVA LOPES CARA	PP/FUNE	702.23.4012537	0006	29/03/2024	411217/2024
VALERIA DE ARAUJO SCHMIDT	GHR0H97	M.TRANS	709.24.2590276	0001	15/03/2024	423702/2024
VALERIA DE CARVALHO BASTOS	018.064.005.130	IPTU	101.24.0134450	0003	17/03/2024	355097/2024
VALERIA DE MORAES	521.403.004.000	IPTU	101.24.0229837	0003	12/03/2024	364654/2024
VALERIA DE SOUSA	228.642	TFFP/FX	406.24.0532712	0001	27/03/2024	392000/2024
VALERIA DE SOUZA CARNEIRO	268.582	TFFP/FX	406.24.0546616	0001	27/03/2024	398627/2024
VALERIA DE SOUZA CARNEIRO	268.582	TFSANIT	407.24.0261199	0002	27/03/2024	410021/2024
VALERIA DE SOUZA MIRANDA	185.541	TFFP/FX	406.24.0520515	0001	27/03/2024	385268/2024
VALERIA DOS SANTOS MIRANDA	190.622	TFFP/FX	406.24.0521963	0001	27/03/2024	386088/2024
VALERIA FERREIRA DE CARVALHO	033.001.313.011	IPTU	101.24.0204942	0003	16/03/2024	361547/2024
VALERIA GARCIA CARRASCO SANTOS	024.019.137.437	IPTU	101.24.0161317	0003	15/03/2024	357541/2024
VALERIA GARCIA DE OLIVEIRA ESCANUELA	217.011	TFFP/FX	406.24.0529299	0001	27/03/2024	390148/2024
VALERIA GRAZIANO	240.157	TFFP/FX	406.24.0536371	0001	27/03/2024	393900/2024
VALERIA GRAZIANO	240.157	ISS	292.24.4323393	0001	15/01/2024	374302/2024
VALERIA GUALBERTO DIONISIO	CZY8226	M.TRANS	709.24.2591679	0001	15/03/2024	424421/2024
VALERIA GUALBERTO DIONISIO	CZY8226	M.TRANS	709.24.2592702	0001	15/03/2024	424917/2024
VALERIA GUEDES ROSSATTI LTDA	300.042	TFFP/FX	406.24.0559533	0001	27/03/2024	404157/2024
VALERIA JOSE LUIZ	QX54G65	M.TRANS	709.24.2573994	0001	06/03/2024	418641/2024
VALERIA LEITE DE OLIVEIRA	200.820	TFFP/FX	406.24.0524885	0001	27/03/2024	387798/2024
VALERIA MARIA TRINDADE ALVES	183.397	TFFP/FX	406.24.0519952	0001	27/03/2024	384940/2024
VALERIA MENDES DUARTE	157.849	TFFP/FX	406.24.0514266	0001	27/03/2024	381739/2024
VALERIA MONIQUE DA FONSECA SOARES	EDA0911	M.TRANS	709.24.2569221	0001	06/03/2024	416347/2024
VALERIA OSORIO DOS SANTOS	510.204.059.000	CIP	105.24.0272282	0003	29/03/2024	371835/2024
VALERIA PIMENTA FRANCISCON	024.015.056.446	IPTU	101.24.0159867	0003	15/03/2024	357363/2024
VALERIA PRADO	153.362	MULTA	704.24.2528389	0001	05/03/2024	411353/2024
VALERIA REGINA CORREA	DKK9515	M.TRANS	709.24.2601982	0001	20/03/2024	429527/2024
VALERIA REGINA DA SILVA	199.456	TFFP/FX	406.24.0524509	0001	27/03/2024	387604/2024
VALERIA REGINA RONCATO	FDY5540	M.TRANS	709.24.2606301	0001	22/03/2024	431352/2024
VALERIA REGINA SOTO	FZW6G25	M.TRANS	709.24.2586067	0001	15/03/2024	421851/2024
VALERIA RIBEIRO SANTIAGO	135.396	TFFP/FX	406.24.0510575	0001	27/03/2024	379698/2024
VALERIA RITA MAROTTI - ME	242.085	TFFP/FX	406.24.0537067	0001	27/03/2024	394243/2024
VALERIA RODRIGUES DA SILVA	024.069.001.158	IPTU	101.24.0164283	0003	15/03/2024	357782/2024
VALERIA RODRIGUES DE BARROS MARQUES	016.015.127.224	IPTU	101.24.0123295	0003	12/03/2024	354209/2024
VALERIA SERRA FERREIRA	521.423.079.000	IPTU	101.24.0230243	0003	12/03/2024	364702/2024
VALERIA SILVA BIZZI ROSSINI	DYB4F61	M.TRANS	709.24.2595635	0001	15/03/2024	426526/2024
VALERIA SILVA SANTOS CABELEREIROS - ME	174.407	TFSANIT	407.24.0259035	0002	27/03/2024	409180/2024
VALERIA SILVA SANTOS CABELEREIROS - ME	174.407	TFFP/FX	406.24.0517686	0001	27/03/2024	383638/2024



VALERIA SIMOES DE SOUZA MARCAL	029.023.042.000	IPTU	101.24.0183617	0003	12/03/2024	359380/2024
VALERIA SIQUEIRA DO NASCIMENTO	510.295.002.107	IPTU	101.24.0217509	0003	12/03/2024	362979/2024
VALERIA SOARES DE CAMPOS	027.005.132.206	IPTU	101.24.0175883	0003	12/03/2024	358727/2024
VALERIA SOARES DE CAMPOS	FJ05113	M.TRANS	709.24.2615797	0001	28/03/2024	433133/2024
VALERIA SOUSA DA SILVA	DCW0661	M.TRANS	709.24.2595811	0001	15/03/2024	426630/2024
VALERIA VIDAL DE BRITO FONSECA	ESR0B80	M.TRANS	709.24.2565134	0001	06/03/2024	414600/2024
VALERIA VIEIRA ROBERTO	EY70171	M.TRANS	709.24.2592886	0001	15/03/2024	425015/2024
VALERIA ZANOTI	FGD7F44	M.TRANS	709.24.2599634	0001	20/03/2024	428280/2024
VALERIA ZANOTI (USUFUTARIO)	016.015.099.179	IPTU	101.24.0121301	0003	12/03/2024	354032/2024
VALERIANA DE MORAES LOURENCO	COF2315	M.TRANS	709.24.2593099	0001	15/03/2024	425144/2024
VALERIO ANDRADE PINTO	030.046.119.044	IPTU	101.24.0189856	0003	16/03/2024	359859/2024
VALERIO GABRIEL DE LIMA	024.019.091.051	IPTU	101.24.0160209	0003	15/03/2024	357392/2024
VALERIO SAMPAIO BARBOSA	003.045.021.223	IPTU	101.24.0029622	0003	17/03/2024	347827/2024
VALERIO VAL REFORMA MANUTENCAO E REPAROS	270.777	TFFP/FX	406.24.0547418	0001	27/03/2024	398991/2024
VALESCA SARTORI	DOR9259	M.TRANS	709.24.2604963	0001	22/03/2024	430602/2024
VALESKA APARECIDA AGUIARE SANTANA	011.015.020.000	IPTU	101.24.0094484	0003	12/03/2024	352288/2024
VALESKA APARECIDA DE MORAES CARVALHO	FUP2161	M.TRANS	709.24.2596888	0001	20/03/2024	426941/2024
VALESKA LIMA DOS SANTOS	FLN4178	M.TRANS	709.24.2603406	0001	22/03/2024	429964/2024
VALESKA PASTRE	136.047	TFFP/FX	406.24.0510676	0001	27/03/2024	379748/2024
VALEZIN ASSESSORIA DE CAMBIO LTDA - EPP	157.360	TFFP/FX	406.24.0514165	0001	27/03/2024	381690/2024
VALIANTE CONSULTORIA LTDA	279.497	TFFP/FX	406.24.0550641	0001	27/03/2024	400434/2024
VALID CERTIFICADORA DIGITAL LTDA	238.721	TFFP/FX	406.24.0535898	0001	27/03/2024	393669/2024
VALID SOLUCOES S/A	129.522	TFFP/FX	406.24.0509744	0001	27/03/2024	379252/2024
VALID SOLUCOES S/A	183.926	TFFP/FX	406.24.0520102	0001	27/03/2024	385031/2024
VALIM TRANSPORTES E SERVICOS DE PORTARIA LTDA ME	202.579	TFFP/FX	406.24.0525347	0001	27/03/2024	388029/2024
VALISA COMERCIO DE AUTOPECAS LTDA	295.913	TFFP/FX	406.24.0557808	0001	27/03/2024	403440/2024
VALKIRIA RODRIGUES DA ROCHA	FYK6728	M.TRANS	709.24.2603221	0001	22/03/2024	429862/2024
VALKIRIA ROZA VICENTINI - ESPOLIO	534.400.006.000	IPTU	101.24.0258117	0003	16/03/2024	368767/2024
VALKIRIA SEMENSATO	512.028.094.171	IPTU	101.24.0222686	0003	12/03/2024	363762/2024
VAL-LEC DRINK'S BAR E LANCHONETE LTDA ME	172.315	TFFP/FX	406.24.0517160	0001	27/03/2024	383361/2024
VAL-LEC DRINK'S BAR E LANCHONETE LTDA ME	172.315	TFSANIT	407.24.0259003	0002	27/03/2024	409174/2024
VALLIM & BELINELI CORRETORA DE SEGUROS LTDA	269.161	ISS	292.24.4422357	0001	15/03/2024	374931/2024
VALMA CONSULTORIA TECNICA COMERCIAL LTDA	167.508	TFFP/FX	406.24.0516116	0001	27/03/2024	382793/2024
VALMAR COMERCIO DE GESSO LTDA ME	115.607	TFFP/FX	406.24.0507773	0001	27/03/2024	378322/2024
VALMI SOARES PEREIRA	DRN9C38	M.TRANS	709.24.2585186	0001	15/03/2024	421455/2024
VALMI SOARES PEREIRA	DRN9C38	M.TRANS	709.24.2566495	0001	06/03/2024	415219/2024
VALMIR APARECIDO RODRIGUES JUNIOR	DPK3E50	M.TRANS	709.24.2598818	0001	20/03/2024	427919/2024
VALMIR BRAGA ROCHA	534.147.015.000	CIP	105.24.0274840	0003	29/03/2024	372935/2024
VALMIR CAMILO DE SOUZA	011.034.003.107	IPTU	101.24.0097290	0003	12/03/2024	352469/2024
VALMIR CEZARINO	FRP1101	M.TRANS	709.24.2581641	0001	11/03/2024	419693/2024
VALMIR CEZARINO	FRP1101	M.TRANS	709.24.2590144	0001	15/03/2024	423631/2024
VALMIR CHEZZI	086.057	TFFP/FX	406.24.0504291	0001	27/03/2024	376656/2024
VALMIR CICERO DA SILVA	532.307.025.000	IPTU	101.24.0246556	0003	12/03/2024	366892/2024
VALMIR CICERO DA SILVA		ISS CC	705.23.2806437	0009	07/03/2024	412925/2024
VALMIR CORDON NORBERTO	018.017.052.000	IPTU	101.24.0131125	0003	17/03/2024	354759/2024
VALMIR CREPALDI LASSO	006.045.107.008	IPTU	101.24.0064003	0003	12/03/2024	350653/2024
VALMIR DE ALMEIDA CAMPOS	EVQ8B89	M.TRANS	709.24.2601585	0001	20/03/2024	429291/2024
VALMIR DE CALDAS SIMOES		ISS CC	705.23.2804503	0009	07/03/2024	412278/2024
VALMIR DE CALDAS SIMOES	512.015.108.000	IPTU	101.24.0220694	0003	23/03/2024	363553/2024
VALMIR DE CARVALHO ALVES	137.122	TFFP/FX	406.24.0510822	0001	27/03/2024	379825/2024
VALMIR DE CASTRO		ISS CC	705.24.2580584	0001	19/03/2024	413686/2024
VALMIR DOMINGOS DA LAIA		ISS CC	705.23.2945650	0007	25/03/2024	413560/2024
VALMIR DONIZETI REGASSINI MARTINS	170.435	TFFP/FX	406.24.0516738	0001	27/03/2024	383135/2024
VALMIR DOS SANTOS		ISS CC	705.23.2805571	0009	07/03/2024	412626/2024
VALMIR DOS SANTOS	284.022	TFFP/FX	406.24.0552470	0001	27/03/2024	401181/2024
VALMIR DOS SANTOS	512.032.034.000	IPTU	101.24.0223330	0003	12/03/2024	363830/2024
VALMIR DOS SANTOS	512.032.085.000	IPTU	101.24.0223378	0003	12/03/2024	363834/2024
VALMIR DOS SANTOS	512.032.062.000	IPTU	101.24.0223356	0003	12/03/2024	363832/2024
VALMIR DOS SANTOS TRANSPORTE DE CARGAS - EPP	190.165	TFFP/FX	406.24.0521815	0001	27/03/2024	386008/2024
VALMIR FERRAZ DE SOUZA	003.047.016.819	IPTU	101.24.0033080	0003	17/03/2024	348302/2024
VALMIR FERREIRA	FY01325	M.TRANS	709.24.2615749	0001	28/03/2024	433103/2024
VALMIR FERREIRA DE OLIVEIRA	512.003.009.000	IPTU	101.24.0220165	0003	12/03/2024	363501/2024
VALMIR FRANCISCO ANTUNES - ME	159.510	TFFP/FX	406.24.0514571	0001	27/03/2024	381912/2024
VALMIR GOMES	002.053.007.064	IPTU	101.24.0020431	0003	12/03/2024	347151/2024
VALMIR GONCALVES DOS SANTOS	150.097	TFFP/FX	406.24.0512862	0001	27/03/2024	380966/2024
VALMIR GONZAGA RIBEIRO	524.113.004.000	IPTU	101.24.0235788	0003	15/03/2024	365452/2024
VALMIR JESUS DE FRANCA ME	193.017	TFFP/FX	406.24.0522641	0001	27/03/2024	386497/2024
VALMIR JOAO MONTOVANI	534.145.078.000	IPTU	101.24.0256964	0003	16/03/2024	368524/2024
VALMIR JOSE DE ALMEIDA	FZL6D73	M.TRANS	709.24.2596846	0001	20/03/2024	426918/2024
VALMIR LINS GALINDO	DQO0144	M.TRANS	709.24.2603849	0001	22/03/2024	430180/2024
VALMIR LOURENCO DE OLIVEIRA	012.037.041.040	IPTU	101.24.0103732	0003	15/03/2024	352816/2024
VALMIR LUIZ DA SILVA	032.073.062.157	IPTU	101.24.0203461	0003	17/03/2024	361276/2024
VALMIR MACENA ROCHA - ME	161.684	TFSANIT	407.24.0258842	0002	27/03/2024	409122/2024
VALMIR MACENA ROCHA - ME	161.684	TFFP/FX	406.24.0514966	0001	27/03/2024	382142/2024
VALMIR MARIANO MOLLER - ESPOLIO	512.015.020.000	IPTU	101.24.0220606	0003	16/03/2024	363545/2024
VALMIR MARTINES	018.015.120.000	IPTU	101.24.0130922	0003	17/03/2024	354745/2024
VALMIR MATINIANO DA ROCHA	119.911	TFFP/FX	406.24.0508339	0001	27/03/2024	378582/2024
VALMIR MOREIRA DE OLIVEIRA - ME	175.335	TFFP/FX	406.24.0517903	0001	27/03/2024	383765/2024
VALMIR MOREIRA DE OLIVEIRA - ME	175.335	TFSANIT	407.24.0259053	0002	27/03/2024	409188/2024
VALMIR NOGUEIRA	PUE2900	M.TRANS	709.24.2605127	0001	22/03/2024	430691/2024
VALMIR NOGUEIRA	PUE2900	M.TRANS	709.24.2585018	0001	15/03/2024	421363/2024
VALMIR NOGUEIRA	PUE2900	M.TRANS	709.24.2595563	0001	15/03/2024	426485/2024
VALMIR NUNES BEZERRA	EFN8016	M.TRANS	709.24.2592315	0001	15/03/2024	424730/2024
VALMIR NUNES SANTANA	154.189	TFFP/FX	406.24.0513587	0001	27/03/2024	381355/2024
VALMIR PASSOS DA SILVA	521.054.017.000	IPTU	101.24.0228431	0003	12/03/2024	364477/2024
VALMIR PEREIRA DO CARMO	259.050	TFFP/FX	406.24.0543101	0001	27/03/2024	397087/2024
VALMIR PEREIRA SOARES	182.124	TFFP/FX	406.24.0519589	0001	27/03/2024	384728/2024
VALMIR PEZZO	GDR9I82	M.TRANS	709.24.2592788	0001	15/03/2024	424961/2024
VALMIR PEZZO - ME	227.802	TFSANIT	407.24.0259949	0002	27/03/2024	409492/2024
VALMIR PEZZO - ME	227.802	TFFP/FX	406.24.0532442	0001	27/03/2024	391850/2024
VALMIR PEZZO ME	FGY9188	M.TRANS	709.24.2583568	0001	11/03/2024	420696/2024
VALMIR PIMENTA DE ALMEIDA	029.075.014.000	IPTU	101.24.0185889	0003	12/03/2024	359541/2024
VALMIR RABELO	511.001.040.102	IPTU	101.24.0218279	0003	15/03/2024	363072/2024
VALMIR RAIMUNDO DA SILVA		ISS CC	705.23.2805610	0009	07/03/2024	412639/2024
VALMIR RAMOS DA COSTA	ELH4B95	M.TRANS	709.24.2591029	0001	15/03/2024	424113/2024
VALMIR RODRIGUES DOS SANTOS - ESPOLIO	018.100.029.000	IPTU	101.24.0136200	0003	17/03/2024	355244/2024
VALMIR ROGERIO DE CARVALHO	273.958	TFFP/FX	406.24.0548624	0001	27/03/2024	399548/2024
VALMIR ROGERIO TEIXEIRA	FED2J41	M.TRANS	709.24.2567721	0001	06/03/2024	415675/2024
VALMIR SALVIANO DE PAULA	RHG2D10	M.TRANS	709.24.2564364	0001	06/03/2024	414275/2024
VALMIR SANTOS DA SILVA	512.010.043.000	IPTU	101.24.0220451	0003	12/03/2024	363535/2024
VALMIR SILVA DE JESUS	024.022.037.000	IPTU	101.24.0162594	0003	15/03/2024	357668/2024
VALMIR SOARES SANTOS	HU03246	M.TRANS	709.24.2571277	0001	06/03/2024	417210/2024
VALMIR SODRE DO NASCIMENTO	DKC9B52	M.TRANS	709.24.2581791	0001	11/03/2024	419765/2024
VALMIR SPINELLI DE OLIVEIRA - ESPOLIO	524.024.006.000	IPTU	101.24.0235182	0003	15/03/2024	365352/2024

VALMIR XAVIER ANTUNES - ESPOLIO	009.064.063.000	IPTU	101.24.0085243	0003	15/03/2024	351866/2024
VALMIRA GOMES NUNES DE SOUSA	FHK9A43	M.TRANS	709.24.2566047	0001	06/03/2024	415027/2024
VALMIRA MARIA BORGES	030.046.119.004	IPTU	101.24.0189816	0003	16/03/2024	359857/2024
VALMIRA SILVA JARDIM	522.046.015.000	IPTU	101.24.0232770	0003	12/03/2024	365030/2024
VALMOR LUIZ ISOLANI TRANSPORTES - ME	079.377	TFFP/FX	406.24.0503719	0001	27/03/2024	376406/2024
VALNEI ALVES GONDIM	FFJ3477	M.TRANS	709.24.2601409	0001	20/03/2024	429209/2024
VALOCHI SOUSA PAES CONGELADOS EIRELI	OLW7399	M.TRANS	709.24.2570145	0001	06/03/2024	416736/2024
VALOR APOIO ADMINISTRATIVO LTDA	301.929	TFFP/FX	406.24.0560324	0001	27/03/2024	404486/2024
VALOR BRASIL PAGAMENTOS LTDA	312.727	TFFP/FX	406.24.0564907	0001	27/03/2024	406209/2024
VALOR BRASIL PARTICIPACOES LTDA	311.957	TFFP/FX	406.24.0564554	0001	27/03/2024	406068/2024
VALOR DIGITAL NEGOCIOS DIGITAIS LTDA	275.634	TFFP/FX	406.24.0549231	0001	27/03/2024	399814/2024
VALORIZA SOLUCOES ODONTOLOGICAS LTDA	269.019	TFSANIT	407.24.0261224	0002	27/03/2024	410030/2024
VALOTA ROSSETTINI & ROSSETTINI LTDA ME	188.364	TFFP/FX	406.24.0521330	0001	27/03/2024	385739/2024
VALQUER DA CUNHA GOMES	FLR1145	M.TRANS	709.24.2603571	0001	22/03/2024	430043/2024
VALQUIRA VIANA DOS SANTOS	532.101.062.056	IPTU	101.24.0244963	0003	12/03/2024	366646/2024
VALQUIRIA ALVES	003.047.012.012	IPTU	101.24.0030290	0003	23/03/2024	347922/2024
VALQUIRIA ALVES GOULART	530.123.004.000	IPTU	101.24.0238560	0003	12/03/2024	365807/2024
VALQUIRIA ALVES GOULART		ISS CC	705.23.2805417	0009	07/03/2024	412586/2024
VALQUIRIA APARECIDA DE SOUZA	FAM8C26	M.TRANS	709.24.2606980	0001	22/03/2024	431717/2024
VALQUIRIA APARECIDA FAGUNDES	003.045.159.227	IPTU	101.24.0030053	0003	17/03/2024	347881/2024
VALQUIRIA APARECIDA RODRIGUES DE CAMARGO	158.403	TFFP/FX	406.24.0514357	0001	27/03/2024	381789/2024
VALQUIRIA BENTLY QUINTILLIANO	DHR0722	M.TRANS	709.24.2567948	0001	06/03/2024	415779/2024
VALQUIRIA CAMPOS MEIRA	003.045.159.336	IPTU	101.24.0030162	0003	17/03/2024	347903/2024
VALQUIRIA CRISTINA MIRANDA - ME	234.141	TFFP/FX	406.24.0534400	0001	27/03/2024	392874/2024
VALQUIRIA DA ANUNCIACAO OLIVEIRA	165.201	TFFP/FX	406.24.0515660	0001	27/03/2024	382536/2024
VALQUIRIA DA CRUZ ALVES	188.624	TFFP/FX	406.24.0521402	0001	27/03/2024	385784/2024
VALQUIRIA DA CRUZ ALVES TRANQUILINO	DRF8455	M.TRANS	709.24.2605716	0001	22/03/2024	431006/2024
VALQUIRIA DA CRUZ ALVES TRANQUILINO	DRF8455	M.TRANS	709.24.2603530	0001	22/03/2024	430019/2024
VALQUIRIA DA SILVA INFORMATICA ME	201.415	TFFP/FX	406.24.0525056	0001	27/03/2024	387883/2024
VALQUIRIA DE AQUINO SANTOS	031.147.008.000	IPTU	101.24.0200350	0003	17/03/2024	360922/2024
VALQUIRIA DE FATIMA JUSTO KOZIEVITCH	002.057.036.000	IPTU	101.24.0021608	0003	12/03/2024	347254/2024
VALQUIRIA DIAS DE SOUZA DAMACENA	620.115.055.000	IPTU	101.24.0260088	0003	12/03/2024	369028/2024
VALQUIRIA DO CARMO MARTINS DA SILVA	032.073.062.188	IPTU	101.24.0203492	0003	17/03/2024	361290/2024
VALQUIRIA GOTTARDI DA SILVEIRA	004.050.320.096	IPTU	101.24.0044521	0003	15/03/2024	349295/2024
VALQUIRIA MARIA FRANCELINO		TX/PPUB	708.24.2518219	0002	21/03/2024	413984/2024
VALQUIRIA MARIA FRANCELINO	018.042.005.078	IPTU	101.24.0133348	0003	17/03/2024	354967/2024
VALQUIRIA MARQUES MARGUEIRA	MVX2108	M.TRANS	709.24.2565343	0001	06/03/2024	414689/2024
VALQUIRIA MIYOKO IAMAMOTO	085.884	TFFP/FX	406.24.0504276	0001	27/03/2024	376647/2024
VALQUIRIA MIYOKO IAMAMOTO	085.884	TFSANIT	407.24.0257903	0002	27/03/2024	408890/2024
VALQUIRIA NARDARI	CME8656	M.TRANS	709.24.2566213	0001	06/03/2024	415099/2024
VALQUIRIA NARDARI	CME8656	M.TRANS	709.24.2563581	0001	06/03/2024	414052/2024
VALQUIRIA NARDARI	CME8656	M.TRANS	709.24.2566486	0001	06/03/2024	415212/2024
VALQUIRIA PARDINHO DA ROCHA	210.461	TFFP/FX	406.24.0527458	0001	27/03/2024	389137/2024
VALQUIRIA ROCHA MENDES	224.045	TFFP/FX	406.24.0531526	0001	27/03/2024	391387/2024
VALQUIRIA SEBASTIANA PANTOZZI	165.079	TFFP/FX	406.24.0515632	0001	27/03/2024	382517/2024
VALQUIRIA VIEIRA	025.036.002.001	IPTU	101.24.0166534	0003	17/03/2024	357961/2024
VALQUIRIO AMORIM LIBORIO - ME	205.146	TFFP/FX	406.24.0526041	0001	27/03/2024	388387/2024
VALSAN TRANSPORTES LTDA ME	088.184	TFFP/FX	406.24.0504503	0001	27/03/2024	376751/2024
VALSILEIDE FERNANDES SANTANA ME	185.851	TFFP/FX	406.24.0520605	0001	27/03/2024	385310/2024
VALSOMAT REPRESENTACAO COMERCIAL LTDA.	152.158	TFFP/FX	406.24.0513223	0001	27/03/2024	381155/2024
VALSOMIR MARTINS DA SILVA	EDW1G32	M.TRANS	709.24.2586129	0001	15/03/2024	421882/2024
VALTAIR MARCELINO DE MELLO - ESPOLIO	031.007.026.000	IPTU	101.24.0194334	0003	17/03/2024	360300/2024
VALTECI RODRIGUES DE LIMA	GEN0E71	M.TRANS	709.24.2589688	0001	15/03/2024	423405/2024
VALTEIR CORREA DE SOUSA	CJB3C89	M.TRANS	709.24.2574693	0001	06/03/2024	419046/2024
VALTEIR FLORENCIO LEMES - ME	239.312	TFFP/FX	406.24.0536103	0001	27/03/2024	393764/2024
VALTELLINA DO BRASIL SERV. PARA INDUSTRIA LTDA	254.229	TFFP/FX	406.24.0541301	0001	27/03/2024	396240/2024
VALTENBERGUE PEREIRA DA SILVA	530.109.015.000	IPTU	101.24.0237979	0003	12/03/2024	365746/2024
VALTER ALVES DOS SANTOS	512.054.016.000	IPTU	101.24.0224265	0003	12/03/2024	363942/2024
VALTER ALVES DOS SANTOS		ISS CC	705.23.2805644	0009	07/03/2024	412652/2024
VALTER ANCHIETA CHAVEIRO LTDA-ME	186.135	TFFP/FX	406.24.0520698	0001	27/03/2024	385368/2024
VALTER ANCHIETA CHAVEIRO LTDA-ME	186.135	ISS	292.24.4323273	0001	15/01/2024	374191/2024
VALTER ANTONIO DUCATTI	FSG9790	M.TRANS	709.24.2601112	0001	20/03/2024	429044/2024
VALTER AUGUSTO FERNANDES DE FREITAS FILHO	024.019.091.235	IPTU	101.24.0160393	0003	15/03/2024	357414/2024
VALTER BERNARDINO DE SENA-ESPOLIO	016.015.085.000	IPTU	101.24.0121122	0003	23/03/2024	354029/2024
VALTER CAVALCANTE	105.410	TFFP/FX	406.24.0506552	0001	27/03/2024	377743/2024
VALTER COTA PASCOAL	020.096.001.089	IPTU	101.24.0145761	0003	15/03/2024	356102/2024
VALTER COTA PASCOAL	020.096.001.241	IPTU	101.24.0145913	0003	15/03/2024	356126/2024
VALTER CRISTINO - ESPOLIO	006.051.085.000	IPTU	101.24.0064753	0003	12/03/2024	350721/2024
VALTER CRISTINO JUNIOR - USOFRUTO	006.060.094.000	IPTU	101.24.0065376	0003	12/03/2024	350759/2024
VALTER DA SILVA E SOUZA	024.004.296.000	IPTU	101.24.0158038	0003	15/03/2024	357167/2024
VALTER DAS MERCES CUNHA	FRY8J73	M.TRANS	709.24.2609093	0001	22/03/2024	432894/2024
VALTER DE ALMEIDA	232.008	MULTA	704.24.2528418	0001	05/03/2024	411381/2024
VALTER DE LIMA DO NASCIMENTO	DQK7J50	M.TRANS	709.24.2590298	0001	15/03/2024	423714/2024
VALTER DIAS DA SILVA	FHB4D04	M.TRANS	709.24.2590055	0001	15/03/2024	423593/2024
VALTER DO CARMO ME	142.828	TFFP/FX	406.24.0511642	0001	27/03/2024	380295/2024
VALTER DOMINGUITTI	003.047.017.278	IPTU	101.24.0033534	0003	17/03/2024	348362/2024
VALTER DOS SANTOS	009.013.009.000	IPTU	101.24.0083801	0003	23/03/2024	351757/2024
VALTER DOS SANTOS PEREIRA	534.305.069.000	CIP	105.24.0274963	0003	29/03/2024	373017/2024
VALTER ELEUTERIO DO NASCIMENTO	DUC1I93	M.TRANS	709.24.2616610	0001	28/03/2024	433604/2024
VALTER EUGENIO DIAS	018.034.083.027	IPTU	101.24.0132232	0003	17/03/2024	354865/2024
VALTER FEITOSA	DQZ7051	M.TRANS	709.24.2582614	0001	11/03/2024	420211/2024
VALTER FERNANDES	168.177	TFFP/FX	406.24.0516262	0001	27/03/2024	382871/2024
VALTER FERREIRA DOS SANTOS	109.397	TFFP/FX	406.24.0507046	0001	27/03/2024	377975/2024
VALTER GONCALVES LIMA	024.071.006.000	IPTU	101.24.0164382	0003	15/03/2024	357794/2024
VALTER GONCALVES LIMA	024.071.005.000	IPTU	101.24.0164381	0003	15/03/2024	357793/2024
VALTER GONCALVES LIMA		ISS CC	705.23.2802144	0009	07/03/2024	411685/2024
VALTER GONCALVES LIMA		ISS CC	705.23.2802143	0009	07/03/2024	411684/2024
VALTER GOVEIA ROCHA	029.012.099.039	IPTU	101.24.0183207	0003	12/03/2024	359351/2024
VALTER GOVEIA ROCHA	029.012.098.086	IPTU	101.24.0183158	0003	12/03/2024	359343/2024
VALTER GUERREIRO DE OLIVEIRA	EJM8843	M.TRANS	709.24.2582209	0001	11/03/2024	419985/2024
VALTER GUIMARAES DA SILVA	524.431.001.000	IPTU	101.24.0237425	0003	15/03/2024	365668/2024
VALTER HENRIQUE GONCALVES	003.041.171.055	IPTU	101.24.0029029	0003	17/03/2024	347746/2024
VALTER HENRIQUE GONCALVES	003.041.171.049	IPTU	101.24.0029023	0003	17/03/2024	347745/2024
VALTER HIROSE	006.051.044.000	IPTU	101.24.0064722	0003	12/03/2024	350719/2024
VALTER HUGO LENZ	520.104.003.000	CIP	105.24.0272764	0003	29/03/2024	372040/2024
VALTER HUGO LENZ	520.104.003.000	IPTU	101.24.0225738	0003	12/03/2024	364243/2024
VALTER JEREMIAS DA COSTA		ISS CC	705.23.2805709	0009	07/03/2024	412670/2024
VALTER JOSE COSTA CELEGHIN MARKETING DIRETO	271.352	TFFP/FX	406.24.0547617	0001	27/03/2024	399087/2024
VALTER JOSE COSTA CELEGHIN MARKETING DIRETO	271.352	ISS	292.24.4323468	0001	15/01/2024	374370/2024
VALTER JOSE DA SILVA	104.375	TFFP/FX	406.24.0506410	0001	27/03/2024	377669/2024
VALTER JOSE DA SILVA	BUF9J16	M.TRANS	709.24.2573437	0001	06/03/2024	418359/2024
VALTER JOSE DE ARAUJO	005.080.018.000	IPTU	101.23.2844435	0009	25/03/2024	345623/2024
VALTER JOSE DE ARAUJO	005.080.018.000	IPTU	101.24.0055938	0003	23/03/2024	350163/2024
VALTER JOSE DE ARAUJO		ISS CC	705.23.2802894	0009	07/03/2024	411853/2024

VALTER JOSE DE JESUS	511.038.017.000	IPTU	101.24.0219843	0003	15/03/2024	363415/2024
VALTER JOSE DE JESUS	511.038.017.000	IPTU	101.23.2775734	0010	20/03/2024	345475/2024
VALTER JOSE XAVIER	EEJ0D01	M.TRANS	709.24.2593648	0001	15/03/2024	425427/2024
VALTER JOSE XAVIER	EEJ0D01	M.TRANS	709.24.2574514	0001	06/03/2024	418965/2024
VALTER JOSE XAVIER	EEJ0D01	M.TRANS	709.24.2582492	0001	11/03/2024	420144/2024
VALTER JOSE XAVIER	EEJ0D01	M.TRANS	709.24.2584399	0001	15/03/2024	421047/2024
VALTER LEANDRO MOREIRA DA SILVA	EKC8441	M.TRANS	709.24.2571502	0001	06/03/2024	417318/2024
VALTER LIRA FERREIRA	511.001.027.123	IPTU	101.24.0218137	0003	15/03/2024	363059/2024
VALTER LOPES DE SOUSA FILHO	163.900	TFFP/FX	406.24.0515390	0001	27/03/2024	382377/2024
VALTER LOPES DE SOUSA FILHO	278.767	TFFP/FX	406.24.0550351	0001	27/03/2024	400315/2024
VALTER LOPES GUEDES		ISS CC	705.23.2804025	0009	07/03/2024	412129/2024
VALTER LOPES GUEDES	026.042.024.000	CIP	105.24.0271499	0003	29/03/2024	371649/2024
VALTER LOPES GUEDES	026.036.017.000	IPTU	101.24.0173544	0003	12/03/2024	358503/2024
VALTER LUIS ALMEIDA SANTOS	181.991	TFFP/FX	406.24.0519549	0001	27/03/2024	384706/2024
VALTER LUIS DE CARVALHO	018.042.005.010	IPTU	101.24.0133280	0003	17/03/2024	354954/2024
VALTER MANOEL DOS SANTOS - ESPOLIO	018.056.002.000	IPTU	101.23.3220055	0003	09/03/2024	345979/2024
VALTER MANOEL DOS SANTOS - ESPOLIO	018.056.002.000	IPTU	101.24.0133926	0003	17/03/2024	355043/2024
VALTER MARIN REPRESENTACOES LTDA	203.281	TFFP/FX	406.24.0525537	0001	27/03/2024	388127/2024
VALTER MARIN REPRESENTACOES LTDA	203.281	ISS	292.24.4323305	0001	15/01/2024	374223/2024
VALTER MARINHO	118.525	TFFP/FX	406.24.0508150	0001	27/03/2024	378493/2024
VALTER MARTINS VIEIRA	533.012.052.000	IPTU	101.24.0249003	0003	16/03/2024	367357/2024
VALTER MICHELINI ORTOPEDIA-ME	039.504	TFFP/FX	406.24.0501464	0001	27/03/2024	375777/2024
VALTER MOURA	006.029.095.000	IPTU	101.24.0061515	0003	12/03/2024	350499/2024
VALTER NADAL	073.832	TFFP/FX	406.24.0503346	0001	27/03/2024	376293/2024
VALTER NASCIMENTO	532.503.022.000	IPTU	101.24.0247495	0003	12/03/2024	367014/2024
VALTER PEREIRA DA SILVA JUNIOR	020.058.017.004	IPTU	101.24.0143656	0003	15/03/2024	355874/2024
VALTER PEREIRA DE SEME	123.083	TFFP/FX	406.24.0508790	0001	27/03/2024	378800/2024
VALTER PEREIRA FILHO	206.548	TFFP/FX	406.24.0526397	0001	27/03/2024	388577/2024
VALTER PERRONI - ESPOLIO		P.PUBL	707.23.3068077	0005	06/03/2024	413724/2024
VALTER PERRONI - ESPOLIO		P.PUBL	707.24.0276755	0003	29/03/2024	413974/2024
VALTER PERRONI - ESPOLIO		P.PUBL	707.23.3068074	0005	06/03/2024	413721/2024
VALTER PERRONI - ESPOLIO		P.PUBL	707.23.3068075	0005	06/03/2024	413722/2024
VALTER PERRONI - ESPOLIO		P.PUBL	707.23.3068076	0005	06/03/2024	413723/2024
VALTER PERRONI - ESPOLIO		P.PUBL	707.23.3068073	0005	06/03/2024	413720/2024
VALTER PERRONI - ESPOLIO	620.504.008.000	IPTU	101.24.0260715	0003	12/03/2024	369156/2024
VALTER PERRONI - ESPOLIO		P.PUBL	707.23.3068078	0005	06/03/2024	413725/2024
VALTER PINTO	107.820	TFFP/FX	406.24.0506865	0001	27/03/2024	377893/2024
VALTER PORCINO DE ARAUJO	OCV7105	M.TRANS	709.24.2597105	0001	20/03/2024	427056/2024
VALTER RIBEIRO DA SILVA	174.680	TFFP/FX	406.24.0517749	0001	27/03/2024	383682/2024
VALTER RIBEIRO PINTO	031.038.056.000	IPTU	101.23.2721741	0011	16/03/2024	345347/2024
VALTER ROBERTO SAREM PEREZ	009.002.002.002	IPTU	101.24.0083398	0003	15/03/2024	351726/2024
VALTER ROSENO DA SILVA	168.404	TFFP/FX	406.24.0516303	0001	27/03/2024	382897/2024
VALTER ROVERSI	EUT1J95	M.TRANS	709.24.2605983	0001	22/03/2024	431150/2024
VALTER SANCHEZ	BVT2280	M.TRANS	709.24.2606679	0001	22/03/2024	431574/2024
VALTER SANCHEZ	BVT2280	M.TRANS	709.24.2587553	0001	15/03/2024	422600/2024
VALTER SANTOS	016.015.127.153	IPTU	101.24.0123225	0003	12/03/2024	354198/2024
VALTER SARDANO	FZT1515	M.TRANS	709.24.2597369	0001	20/03/2024	427185/2024
VALTER SATORO OSHIRO	002.074.002.016	IPTU	101.24.0024099	0003	12/03/2024	347454/2024
VALTER SILVA PINHAO	008.026.100.000	IPTU	101.24.0078871	0003	12/03/2024	351524/2024
VALTER SIMOES JUNIOR - ME	190.706	TFFP/FX	406.24.0521992	0001	27/03/2024	386106/2024
VALTER SOARES DOS SANTOS	GAM8B19	M.TRANS	709.24.2590715	0001	15/03/2024	423930/2024
VALTER SOUSA DA SILVA	532.315.014.000	IPTU	101.24.0246891	0003	12/03/2024	366946/2024
VALTER VAGNER DE MIRANDA	018.046.049.000	IPTU	101.24.0133556	0003	17/03/2024	354985/2024
VALTER VALDEMAR DE SOUSA	512.027.126.000	IPTU	101.24.0222380	0003	12/03/2024	363711/2024
VALTER VALDOMIRO PAZOTI		ISS CC	705.23.2804155	0009	07/03/2024	412162/2024
VALTER VIANA DA SILVA	FDL8230	M.TRANS	709.24.2597036	0001	20/03/2024	427023/2024
VALTER VICENTIM RAZERA - ESPOLIO	008.025.132.069	IPTU	101.24.0078664	0003	12/03/2024	351518/2024
VALTER VICENTIM RAZERA - ESPOLIO	008.025.132.032	IPTU	101.24.0078627	0003	12/03/2024	351517/2024
VALTER VITORIANO ROLIM	524.121.020.000	IPTU	101.24.0235913	0003	15/03/2024	365464/2024
VALTERCY BATASOLE ANAL PEREIRA FILHO	277.222	TFFP/FX	406.24.0549812	0001	27/03/2024	400071/2024
VALTERNEI DE OLIVEIRA SANTOS	031.031.105.000	IPTU	101.24.0195270	0003	17/03/2024	360374/2024
VALTERSON SANTOS PITA SOUZA	KPU3B41	M.TRANS	709.24.2595670	0001	15/03/2024	426542/2024
VALTO VILAR DE ARAUJO	EVF7369	M.TRANS	709.24.2582135	0001	11/03/2024	419942/2024
VALTON LOPES ALBUQUERQUE	021.047.022.000	IPTU	101.24.0151209	0003	16/03/2024	356627/2024
VALVERDE MANUT. E CONSERV. DE AREAS VERDES LTDA	193.799	TFFP/FX	406.24.0522854	0001	27/03/2024	386617/2024
VAMBERTO WASHINGTON DE SOUSA	012.077.051.000	CIP	105.24.0270824	0003	29/03/2024	371488/2024
VAMBERTO WASHINGTON DE SOUSA	521.400.033.159	IPTU	101.24.0229023	0003	12/03/2024	364590/2024
VAMOS LOC DE CAM M E EQUIPTOS S A	RJY7G87	M.TRANS	709.24.2588626	0001	15/03/2024	422961/2024
VAMOS LOC DE CAM MAQ E EQUIPAMENTOS S A	LMV3F02	M.TRANS	709.24.2571360	0001	06/03/2024	417233/2024
VAMOS LOC DE CAMINHOS MAQ EQUIP SA	RMH5C06	M.TRANS	709.24.2595234	0001	15/03/2024	426286/2024
VAMOS LOC DE CAMINHOS MAQ EQUIP SA	QWR1645	M.TRANS	709.24.2566916	0001	06/03/2024	415365/2024
VAMOS LOC DE CAMINHOS MAQ EQUIP SA	RV59J64	M.TRANS	709.24.2571057	0001	06/03/2024	417134/2024
VAMOS LOC DE CAMINHOS MAQ EQUIP SA	RUX2B19	M.TRANS	709.24.2563653	0001	06/03/2024	414090/2024
VAMOS LOC DE CAMINHOS MAQ EQUIP SA	RVD3G52	M.TRANS	709.24.2569217	0001	06/03/2024	416344/2024
VAMOS LOC DE CAMINHOS MAQ EQUIP SA	RMH5C06	M.TRANS	709.24.2595453	0001	15/03/2024	426418/2024
VAMOS LOC DE CAMINHOS MAQ EQUIP SA	RTS7I31	M.TRANS	709.24.2563464	0001	06/03/2024	414019/2024
VAMOS LOC DE CAMINHOS MAQ EQUIP SA	RVE4E54	M.TRANS	709.24.2563407	0001	06/03/2024	413998/2024
VAMOS LOC DE CAMINHOS MAQ EQUIP SA	RMH5C06	M.TRANS	709.24.2595392	0001	15/03/2024	426382/2024
VAMOS LOC DE CAMINHOS MAQ EQUIP SA	RVE4F28	M.TRANS	709.24.2563445	0001	06/03/2024	414012/2024
VAMOS LOC DE CAMINHOS MAQ EQUIP SA	RUM1D48	M.TRANS	709.24.2584445	0001	15/03/2024	421076/2024
VAMOS LOC DE CAMINHOS MAQ EQUIP SA	RUM1D44	M.TRANS	709.24.2584451	0001	15/03/2024	421080/2024
VAMOS LOC DE CAMINHOS MAQ EQUIP SA	RUM1D48	M.TRANS	709.24.2584450	0001	15/03/2024	421079/2024
VAMOS LOC DE CAMINHOS MAQ EQUIP SA	RUM1D47	M.TRANS	709.24.2584449	0001	15/03/2024	421078/2024
VAMOS LOC DE CAMINHOS MAQ EQUIP SA	RUM1D47	M.TRANS	709.24.2584444	0001	15/03/2024	421075/2024
VAMOS LOCA DE C M E EQUIPAMENTOS S.A	RJW1E14	M.TRANS	709.24.2588494	0001	15/03/2024	422916/2024
VAMOS LOCACAO DE CAMINHOS MAQ EQUIP S.A	279.987	TFFP/FX	406.24.0550821	0001	27/03/2024	400512/2024
VAMOS LOCACAO DE CAMINHOS MAQUINAS E EQ	JBFF2E1	M.TRANS	709.24.2594827	0001	15/03/2024	426048/2024
VAMOS LOCACAO DE CAMINHOS MAQUINAS E EQ	RUG0J29	M.TRANS	709.24.2604077	0001	22/03/2024	430299/2024
VAMOS LOCACAO DE CAMINHOS MAQUINAS E EQUIPAM	RUG0J26	M.TRANS	709.24.2604814	0001	22/03/2024	430541/2024
VAMOS LOCACAO DE CAMINHOS MAQUINAS E EQUIPAM	JBK0176	M.TRANS	709.24.2604145	0001	22/03/2024	430309/2024
VAMP'S PRODUCAO E PROMOCAO DE EVENTOS LTDA - EPP	179.913	TFFP/FX	406.24.0519038	0001	27/03/2024	384411/2024
VAN HAIR CENTRAL DA BELEZA E COSMETICOS EIRELI	271.963	TFFP/FX	406.24.0547852	0001	27/03/2024	399185/2024
VANBOLL JOGOS ESPORTIVOS LTDA	164.618	TFFP/FX	406.24.0515544	0001	27/03/2024	382465/2024
VANBONI REPRESENTACAO COMERCIAL LTDA	187.284	TFFP/FX	406.24.0521022	0001	27/03/2024	385564/2024
VANCLEI MENDES VIEIRA	215.309	TFFP/FX	406.24.0528761	0001	27/03/2024	389825/2024
VANCREDES SERVICOS DE ASSESSORIA LTDA	293.970	TFFP/FX	406.24.0556932	0001	27/03/2024	403050/2024
VANDA ALVES DE AZEVEDO		ISS CC	705.23.2805123	0009	07/03/2024	412493/2024
VANDA APARECIDA PEDRO BALOGH	FVH9257	M.TRANS	709.24.2591978	0001	15/03/2024	424565/2024
VANDA DA SILVA LEITE SANTIAGO	031.026.002.016	IPTU	101.24.0194879	0003	17/03/2024	360348/2024
VANDA DURAES CEBIDANES	224.639	TFFP/FX	406.24.0531729	0001	27/03/2024	391494/2024
VANDA MARI KELLERMANN	402.006.020.000	IPTU	101.24.0212312	0003	15/03/2024	362285/2024
VANDA MARTIN BIANCO	007.030.021.000	IPTU	101.24.0070271	0003	12/03/2024	351146/2024
VANDA MARTIN BIANCO	019.019.025.001	IPTU	101.24.0137881	0003	16/03/2024	355368/2024
VANDA ROSA MACIEL BRITOS	EXT0816	M.TRANS	709.24.2599842	0001	20/03/2024	428368/2024



VANDA SATIKO ENDO	ERZ8717	M.TRANS	709.24.2587613	0001	15/03/2024	422631/2024
VANDA SILVA DE SOUZA MELO	BWV7D97	M.TRANS	709.24.2607252	0001	22/03/2024	431867/2024
VANDA ZANINI LINS	GIO4860	M.TRANS	709.24.2592674	0001	15/03/2024	424907/2024
VANDECLÉIA CORREIA DA ROCHA	005.010.047.019	IPTU	101.24.0050097	0003	12/03/2024	349644/2024
VANDECLÉIA CORREIA DA ROCHA	241.947	TFFP/FX	406.24.0537017	0001	27/03/2024	394221/2024
VANDEILDA NEPOMUCENO COSTA	511.007.005.000	IPTU	101.24.0219212	0003	15/03/2024	363300/2024
VANDEILSON DA SILVA CHAGAS	532.129.010.000	IPTU	101.24.0245817	0003	12/03/2024	366776/2024
VANDEIR DIAS RAMOS	033.124.005.174	IPTU	101.24.0210914	0003	17/03/2024	362104/2024
VANDEIR HENRIQUE DE SOUZA	155.893	TFFP/FX	406.24.0513878	0001	27/03/2024	381526/2024
VANDEIR PEREIRA DOS SANTOS	187.049	TFFP/FX	406.24.0520957	0001	27/03/2024	385528/2024
VANDELMA MAMEDE J. COM.E REP.VIDROS VEIC.AUT-ME	199.621	TFFP/FX	406.24.0524557	0001	27/03/2024	387628/2024
VANDER BRUSSO DA SILVA	011.038.010.058	IPTU	101.24.0097720	0003	12/03/2024	352500/2024
VANDER BRUSSO DA SILVA	011.038.014.035	IPTU	101.24.0098092	0003	12/03/2024	352510/2024
VANDER LUCIO B.CAMELO	522.033.004.000	IPTU	101.24.0232359	0003	12/03/2024	364995/2024
VANDER SOARES VALENÇA	523.106.046.000	IPTU	101.24.0234353	0003	12/03/2024	365202/2024
VANDERCI JOSE DE CARVALHO	030.097.275.081	IPTU	101.24.0192004	0003	05/03/2024	360106/2024
VANDERCI LUCIO DE SOUZA	002.073.013.195	IPTU	101.24.0022354	0003	03/03/2024	347320/2024
VANDERCLEBER LUCIANO DOS SANTOS ME	204.399	TFFP/FX	406.24.0525848	0001	27/03/2024	388283/2024
VANDERLANDIA NASCIMENTO DE OLIVEIRA	226.511	TFFP/FX	406.24.0532322	0001	27/03/2024	391797/2024
VANDERLEA MIRANDA SILVA FERREIRA	002.046.015.000	IPTU	101.24.0019790	0003	08/03/2024	347126/2024
VANDERLEI ABRAHAO	FKT0522	M.TRANS	709.24.2590101	0001	15/03/2024	423610/2024
VANDERLEI ALVES DE SANTANA	024.019.137.508	IPTU	101.24.0161387	0003	15/03/2024	357546/2024
VANDERLEI ALVES FRANCISCO	030.102.024.000	CIP	105.24.0271797	0003	29/03/2024	371690/2024
VANDERLEI ALVES TECNOLOGIA E INFORMATICA LTDA ME	140.615	TFFP/FX	406.24.0511322	0001	27/03/2024	380122/2024
VANDERLEI ANTONIO	PZH3A36	M.TRANS	709.24.2567752	0001	06/03/2024	415685/2024
VANDERLEI ANTONIO ODOR	019.006.002.004	IPTU	101.24.0136813	0003	19/03/2024	355282/2024
VANDERLEI APARECIDO CARDOSO	ANH6C29	M.TRANS	709.24.2584535	0001	15/03/2024	421126/2024
VANDERLEI APARECIDO DE CARVALHO	095.301	TFFP/FX	406.24.0505231	0001	27/03/2024	377121/2024
VANDERLEI APARECIDO RODRIGUES		ISS CC	705.23.2802412	0009	07/03/2024	411755/2024
VANDERLEI ASSUNCAO DO CARMO DECORACAO - ME	049.894	TFFP/FX	406.24.0502017	0001	27/03/2024	375921/2024
VANDERLEI AURELIANO DO CARMO	020.085.094.000	IPTU	101.24.0145488	0003	15/03/2024	356058/2024
VANDERLEI BALBINO GONCALVES	019.078.020.000	IPTU	101.24.0140469	0003	16/03/2024	355584/2024
VANDERLEI BELEM DE SOUSA	FLZ6207	M.TRANS	709.24.2572013	0001	06/03/2024	417607/2024
VANDERLEI BELZUNCES DE MELO	006.012.004.010	IPTU	101.24.0058826	0003	11/03/2024	350369/2024
VANDERLEI BENTO DO CARMO	533.210.046.000	IPTU	101.24.0250797	0003	16/03/2024	367628/2024
VANDERLEI CARDOSO DOS SANTOS	533.235.058.000	IPTU	101.24.0252094	0003	16/03/2024	367787/2024
VANDERLEI CARLOS MAGALHAES	221.461	TFFP/FX	406.24.0530720	0001	27/03/2024	390942/2024
VANDERLEI CASSEANO PEREIRA	FZQ3116	M.TRANS	709.24.2606828	0001	22/03/2024	431640/2024
VANDERLEI CASTANHEIRA DAVID		ISS CC	705.23.2807226	0009	07/03/2024	413196/2024
VANDERLEI CASTOR LIBANIO	DZB0158	M.TRANS	709.24.2592090	0001	15/03/2024	424608/2024
VANDERLEI CAVALERI	018.027.034.000	IPTU	101.24.0131683	0003	17/03/2024	354806/2024
VANDERLEI CHANQUINE	DN08238	M.TRANS	709.24.2583349	0001	11/03/2024	420574/2024
VANDERLEI CHANQUINE	031.020.045.009	IPTU	101.24.0194670	0003	17/03/2024	360334/2024
VANDERLEI CORREA - ESPOLIO	033.065.023.000	IPTU	101.24.0208417	0003	16/03/2024	361881/2024
VANDERLEI COUTINHO DAVID	186.740	TFFP/FX	406.24.0520875	0001	27/03/2024	385474/2024
VANDERLEI DA CRUZ	DCM9970	M.TRANS	709.24.2591520	0001	15/03/2024	424341/2024
VANDERLEI DA SILVA	124.394	TFFP/FX	406.24.0508979	0001	27/03/2024	378885/2024
VANDERLEI DA SILVA - ME	238.572	TFFP/FX	406.24.0535852	0001	27/03/2024	393645/2024
VANDERLEI DA SILVA FRANCO	227.694	TFFP/FX	406.24.0532407	0001	27/03/2024	391831/2024
VANDERLEI DA SILVA LEITE JUNIOR - ME	224.338	TFFP/FX	406.24.0531633	0001	27/03/2024	391442/2024
VANDERLEI DAMIAO EUGENIO ADAMO	231.372	TFFP/FX	406.24.0533483	0001	27/03/2024	392398/2024
VANDERLEI DAVANSO	093.311	TFFP/FX	406.24.0505004	0001	27/03/2024	377001/2024
VANDERLEI DE FARIA	023.045.027.000	IPTU	101.24.0156826	0003	12/03/2024	357075/2024
VANDERLEI DE SOUZA	024.060.125.036	IPTU	101.24.0163631	0003	15/03/2024	357729/2024
VANDERLEI DE SOUZA	169.714	TFFP/FX	406.24.0516593	0001	27/03/2024	383045/2024
VANDERLEI DIAS DO PRADO	DJQ4G28	M.TRANS	709.24.2607761	0001	22/03/2024	432134/2024
VANDERLEI FERNANDES	101.922	TFFP/FX	406.24.0506092	0001	27/03/2024	377520/2024
VANDERLEI FERREIRA DA SILVA	FD09170	M.TRANS	709.24.2583289	0001	11/03/2024	420539/2024
VANDERLEI FRANCISCO FELISBERTO	002.045.039.000	IPTU	101.24.0019770	0003	12/03/2024	347123/2024
VANDERLEI GALANTE	082.358	TFFP/FX	406.24.0503947	0001	27/03/2024	376490/2024
VANDERLEI GIOVEDI	013.051.115.029	IPTU	101.24.0111975	0003	12/03/2024	353297/2024
VANDERLEI JOSE DA CRUZ	179.999	TFFP/FX	406.24.0519060	0001	27/03/2024	384427/2024
VANDERLEI JOSE FRANCO	GJR9246	M.TRANS	709.24.2605370	0001	22/03/2024	430814/2024
VANDERLEI L. EVARISTO-COM.PCS E ACESS.DE BORRACHA	305.493	TFFP/FX	406.24.0561814	0001	27/03/2024	405057/2024
VANDERLEI LEAO APARECIDO	135.645	TFFP/FX	406.24.0510611	0001	27/03/2024	379717/2024
VANDERLEI LOPES DOS SANTOS	FN0E11	M.TRANS	709.24.2564185	0001	06/03/2024	414237/2024
VANDERLEI LOPES DOS SANTOS	FN0E11	M.TRANS	709.24.2564074	0001	06/03/2024	414212/2024
VANDERLEI LUIZ PAIS	EVL1C39	M.TRANS	709.24.2570273	0001	06/03/2024	416794/2024
VANDERLEI MARTINEZ LAURINDO	123.237	TFFP/FX	406.24.0508811	0001	27/03/2024	378810/2024
VANDERLEI MARTINS	002.040.037.034	IPTU	101.24.0019472	0003	12/03/2024	347112/2024
VANDERLEI MORAIS FIGUEIREDO	DYG3117	M.TRANS	709.24.2605407	0001	22/03/2024	430832/2024
VANDERLEI MORAIS FIGUEIREDO	DYG3117	M.TRANS	709.24.2589278	0001	15/03/2024	423197/2024
VANDERLEI PIRES JUNIOR	BCS1E61	M.TRANS	709.24.2581434	0001	11/03/2024	419592/2024
VANDERLEI PIRES VALERIO	521.212.034.000	IPTU	101.24.0228683	0003	12/03/2024	364516/2024
VANDERLEI PIRES VALERIO ME	132.393	TFFP/FX	406.24.0510149	0001	27/03/2024	379476/2024
VANDERLEI RIBEIRO DE ALMEIDA	163.312	TFFP/FX	406.24.0515275	0001	27/03/2024	382314/2024
VANDERLEI RODRIGUES DA SILVA	FHP2986	M.TRANS	709.24.2590594	0001	15/03/2024	423863/2024
VANDERLEI RODRIGUES DA SILVA	033.054.036.000	IPTU	101.24.0207930	0003	16/03/2024	361831/2024
VANDERLEI RODRIGUES DE BRITO	BVT3183	M.TRANS	709.24.2607166	0001	22/03/2024	431817/2024
VANDERLEI RODRIGUES DE SOUZA	EGZ0C46	M.TRANS	709.24.2597049	0001	20/03/2024	427031/2024
VANDERLEI RODRIGUES DE SOUZA	EGZ0C46	M.TRANS	709.24.2608282	0001	22/03/2024	432425/2024
VANDERLEI ROMERO	003.123.002.050	IPTU	101.24.0038391	0003	17/03/2024	348867/2024
VANDERLEI SILVESTRE DA SILVA	FOE3A61	M.TRANS	709.24.2602141	0001	20/03/2024	429640/2024
VANDERLEI SOARES DE MATOS	DML2F45	M.TRANS	709.24.2602217	0001	20/03/2024	429681/2024
VANDERLEI SOUZA DE ALMEIDA	286.318	TFFP/FX	406.24.0553478	0001	27/03/2024	401621/2024
VANDERLEI TADEU DA SILVA-ESPOLIO		ISS CC	705.23.2806072	0009	07/03/2024	412795/2024
VANDERLEI TEIXEIRA DOS SANTOS	167.994	TFFP/FX	406.24.0516218	0001	27/03/2024	382847/2024
VANDERLEI TORRES DOS SANTOS	510.102.061.000	IPTU	101.24.0214592	0003	12/03/2024	362618/2024
VANDERLEI TORTOSA MALICIA	RF09G47	M.TRANS	709.24.2615503	0001	28/03/2024	432972/2024
VANDERLEI ZANDOMENIGHI FILHO	RBX1F18	M.TRANS	709.24.2567764	0001	06/03/2024	415691/2024
VANDERLEI ZORZETTI JUNIOR	162.177	TFFP/FX	406.24.0515070	0001	27/03/2024	382198/2024
VANDERLEIA GOMES ALVES	AOB6366	M.TRANS	709.24.2573347	0001	06/03/2024	418312/2024
VANDERLEIA SANTANA DE SOUSA	GAP3438	M.TRANS	709.24.2589232	0001	15/03/2024	423174/2024
VANDERLEIA SANTOS RODRIGUES	532.531.003.070	IPTU	101.24.0248100	0003	12/03/2024	367105/2024
VANDERLENE RODRIGUES DE LIMA PONTES	005.084.034.000	IPTU	101.24.0056079	0003	12/03/2024	350186/2024
VANDERLENE RODRIGUES DE LIMA PONTES	005.084.034.000	CIP	105.24.0270449	0003	29/03/2024	371427/2024
VANDERLEY DE ALMEIDA VALADARES	182.092	TFFP/FX	406.24.0519578	0001	27/03/2024	384720/2024
VANDERLEY DOS SANTOS - ESPOLIO	027.027.159.020	IPTU	101.24.0177024	0003	12/03/2024	358825/2024
VANDERLEY JOSE ALVES DE SOUZA	029.026.003.000	IPTU	101.24.0183726	0003	12/03/2024	359386/2024
VANDERLEY PRYTULA	086.283	TFFP/FX	406.24.0504312	0001	27/03/2024	376667/2024
VANDERLEY RODRIGUES AUTO PECAS - ME	182.556	TFFP/FX	406.24.0519696	0001	27/03/2024	384791/2024
VANDERLI DE SOUZA MADEIRA		ISS CC	705.23.2805682	0009	07/03/2024	412662/2024
VANDERLI DE SOUZA MADEIRA	512.060.051.000	IPTU	101.24.0224623	0003	12/03/2024	363975/2024
VANDERLI MASSENA NUNES	091.842	TFFP/FX	406.24.0504856	0001	27/03/2024	376923/2024



VANDERLINO FRANCISCO DE MELO - ME	193.654	TFFP/FX	406.24.0522816	0001	27/03/2024	386597/2024
VANDERLUCIO DE OLIVEIRA MAIA	173.188	TFFP/FX	406.24.0517347	0001	27/03/2024	383467/2024
VANDERSON ALBUQUERQUE ALCANTARA	033.001.265.000	IPTU	101.24.0204886	0003	16/03/2024	361537/2024
VANDERSON BARROSO DOS REIS	FKX5057	M.TRANS	709.24.2564880	0001	06/03/2024	414458/2024
VANDERSON CARLOS CICERO	005.010.023.000	IPTU	101.24.0050058	0003	12/03/2024	349642/2024
VANDERSON RIBEIRO OLIVAS VEICULOS	206.175	TFFP/FX	406.24.0526300	0001	27/03/2024	388533/2024
VANDERSON ROBERTO	009.029.037.000	IPTU	101.24.0084254	0003	15/03/2024	351794/2024
VANDERSON ROBERTO DA COSTA	244.569	TFFP/FX	406.24.0537891	0001	27/03/2024	394641/2024
VANDILMO FERREIRA CAMPOS	FFV5F98	M.TRANS	709.24.2568135	0001	06/03/2024	415888/2024
VANDIR ASSUNCAO DO CARMO	002.053.007.049	IPTU	101.24.0020416	0003	12/03/2024	347149/2024
VANDIRA ROSA TREVELIN	033.124.052.060	IPTU	101.24.0211777	0003	16/03/2024	362200/2024
VANDO ALVES DAMASCENA		ISS CC	705.23.2807492	0009	07/03/2024	413288/2024
VANDO ALVES SERAFIM EMPREITEIRO - ME	197.886	TFFP/FX	406.24.0524040	0001	27/03/2024	387329/2024
VANDO MILANI	ANO6471	M.TRANS	709.24.2592466	0001	15/03/2024	424804/2024
VANDO SOARES VALENCA	533.118.065.000	IPTU	101.24.0250236	0003	16/03/2024	367554/2024
VANDO SOARES VALENCA		ISS CC	705.23.2806946	0009	07/03/2024	413129/2024
VANDRE DA CUNHA	RMR1H85	M.TRANS	709.24.2573560	0001	06/03/2024	418414/2024
VANDRE LUIZ BRASIL	026.002.074.285	IPTU	101.24.0172617	0003	12/03/2024	358401/2024
VANE BERNARDO DA SILVA	277.145	TFFP/FX	406.24.0549789	0001	27/03/2024	400062/2024
VANEIDE DE ANDRADE	308.761	TFFP/FX	406.24.0563125	0001	27/03/2024	405557/2024
VANEIDE OLIVEIRA		ISS CC	705.23.2804252	0009	07/03/2024	412189/2024
VANEIDE SOARES DA SILVA	EGJ2B55	M.TRANS	709.24.2592268	0001	15/03/2024	424701/2024
VANELA COMERCIO SERVICOS E FACILITIES LTDA	332.523	TFFP/FX	406.24.0570565	0001	27/03/2024	408017/2024
VANELI MARIA SILVEIRA MORALES MASTELINI	FR02424	M.TRANS	709.24.2581100	0001	11/03/2024	419393/2024
VANELI MARIA SILVEIRA MORALES MASTELINI - EPP	228.961	TFFP/FX	406.24.0532812	0001	27/03/2024	392059/2024
VANESSA A. A. PEREIRA ASSESSORIA	280.900	TFFP/FX	406.24.0551173	0001	27/03/2024	400655/2024
VANESSA ABENCOADA ADM E REPR LTDA	313.558	TFFP/FX	406.24.0565243	0001	27/03/2024	406329/2024
VANESSA ABRANTES GOMES	031.135.018.000	IPTU	101.24.0199700	0003	17/03/2024	360819/2024
VANESSA ALESSANDRA PINA COMERCIO ME	186.383	TFFP/FX	406.24.0520783	0001	27/03/2024	385415/2024
VANESSA ALONSO FLORES - ME.	152.105	TFFP/FX	406.24.0513214	0001	27/03/2024	381151/2024
VANESSA APARECIDA AGUIARE LOPES	011.020.017.000	IPTU	101.24.0094602	0003	12/03/2024	352301/2024
VANESSA APARECIDA DE SOUSA	337.053	TFFP/FX	406.24.0571932	0001	27/03/2024	408403/2024
VANESSA APARECIDA ELEUTERIO SALLES	CKG7661	M.TRANS	709.24.2598262	0001	20/03/2024	427635/2024
VANESSA APARECIDA VIEIRA RODRIGUES	GDC05F66	M.TRANS	709.24.2606738	0001	22/03/2024	431606/2024
VANESSA ARAUJO ALVES	CV17J76	M.TRANS	709.24.2570385	0001	06/03/2024	416851/2024
VANESSA ARAUJO ALVES	CV17J76	M.TRANS	709.24.2590636	0001	15/03/2024	423891/2024
VANESSA AREIAS MARTINO	DSH8E86	M.TRANS	709.24.2591219	0001	15/03/2024	424202/2024
VANESSA ARRAES DE SOUSA	170.859	TFFP/FX	406.24.0516832	0001	27/03/2024	383183/2024
VANESSA ASSIS DA SILVA	PWB1J07	M.TRANS	709.24.2603902	0001	22/03/2024	430212/2024
VANESSA BECA CARDOSO LTDA	306.143	TFFP/FX	406.24.0562055	0001	27/03/2024	405158/2024
VANESSA BEZERRA DE SOUSA	321.017	TFFP/FX	406.24.0567521	0001	27/03/2024	407119/2024
VANESSA BOLDT DE SOUZA ASSIS BRASIL	265.047	TFFP/FX	406.24.0545321	0001	27/03/2024	398053/2024
VANESSA CABRAL MASSARICO CARDOSO	BZB8H68	M.TRANS	709.24.2565196	0001	06/03/2024	414628/2024
VANESSA CALIPO LEANDRO	SGR9C15	M.TRANS	709.24.2569115	0001	06/03/2024	416324/2024
VANESSA CAMARGO DE OLIVEIRA	AWM3A41	M.TRANS	709.24.2571858	0001	06/03/2024	417524/2024
VANESSA CAMPOTA CYRILLO LIMA	ENS4907	M.TRANS	709.24.2572981	0001	06/03/2024	418110/2024
VANESSA CHIMANSKI JELDE PRODUTOS PROMOCIONAIS-ME	173.464	TFFP/FX	406.24.0517414	0001	27/03/2024	383501/2024
VANESSA CHRISTINA DOS SANTOS CARVALHO	DDV1305	M.TRANS	709.24.2595411	0001	15/03/2024	426392/2024
VANESSA CHRISTINA DOS SANTOS CARVALHO	DDV1305	M.TRANS	709.24.2574012	0001	06/03/2024	418653/2024
VANESSA CONTRERA PEREZ	EUD4185	M.TRANS	709.24.2616355	0001	28/03/2024	433451/2024
VANESSA CORREIA DE OLIVEIRA 25568164819	FJV6F76	M.TRANS	709.24.2604219	0001	22/03/2024	430338/2024
VANESSA CORTAT DA SILVA	008.020.024.003	IPTU	101.24.0077815	0003	19/03/2024	351480/2024
VANESSA CORTAT DA SILVA	015.087.069.113	IPTU	101.24.0119365	0003	12/03/2024	353875/2024
VANESSA COSMO FERREIRA	241.307	TFFP/FX	406.24.0536798	0001	27/03/2024	394104/2024
VANESSA CRISPIN DA SILVA	296.331	TFFP/FX	406.24.0557988	0001	27/03/2024	403520/2024
VANESSA CRISTINA BARBOZA MANTOVANI	012.057.030.085	IPTU	101.24.0105361	0003	15/03/2024	352896/2024
VANESSA CRISTINA DA COSTA	005.011.052.014	IPTU	101.24.0050980	0003	12/03/2024	349733/2024
VANESSA CRISTINA DA SILVA	218.413	TFFP/FX	406.24.0529746	0001	27/03/2024	390397/2024
VANESSA CRISTINA DAVID	EKR1B73	M.TRANS	709.24.2595698	0001	15/03/2024	426555/2024
VANESSA CRISTINA PEREIRA	003.116.001.034	IPTU	101.24.0037423	0003	17/03/2024	348748/2024
VANESSA CRISTINA PERILLO DE OLIVEIRA	185.256	TFFP/FX	406.24.0520440	0001	27/03/2024	385226/2024
VANESSA CRISTINA POIAN QUADROS OLIVEIRA	FIR2J76	M.TRANS	709.24.2564754	0001	06/03/2024	414392/2024
VANESSA CRISTINA ZAMBERLAN	FLV7F43	M.TRANS	709.24.2568838	0001	06/03/2024	416262/2024
VANESSA CRISTINA ZAMBERLAN	FLV7F43	M.TRANS	709.24.2570411	0001	06/03/2024	416865/2024
VANESSA DA MOTA MOLINA	PWD2618	M.TRANS	709.24.2602014	0001	20/03/2024	429551/2024
VANESSA DA SILVA BARREIRA	003.045.159.301	IPTU	101.23.2779839	0010	27/03/2024	345550/2024
VANESSA DA SILVA BARREIRA	003.045.159.301	IPTU	101.24.0030127	0003	17/03/2024	347898/2024
VANESSA DA SILVA RAMOS	183.970	TFFP/FX	406.24.0520114	0001	27/03/2024	385039/2024
VANESSA DA SILVA SANTOS		ISS CC	705.23.2805384	0009	07/03/2024	412575/2024
VANESSA DA SILVA SANTOS	003.047.017.552	IPTU	101.24.0033808	0003	17/03/2024	348404/2024
VANESSA DA SILVA SANTOS	511.005.013.000	IPTU	101.24.0219208	0003	15/03/2024	363299/2024
VANESSA DAMASCENO SILVA	003.047.012.640	IPTU	101.24.0030917	0003	17/03/2024	348024/2024
VANESSA DANTAS DA SILVA	COP2685	M.TRANS	709.24.2566300	0001	06/03/2024	415140/2024
VANESSA DANTAS DA SILVA	COP2685	M.TRANS	709.24.2597910	0001	20/03/2024	427450/2024
VANESSA DANTAS DA SILVA	COP2685	M.TRANS	709.24.2597725	0001	20/03/2024	427359/2024
VANESSA DANTAS DO NASCIMENTO	278.064	MULTA	704.24.2584149	0001	26/03/2024	411522/2024
VANESSA DE ALMEIDA ELZE	249.100	TFFP/FX	406.24.0539431	0001	27/03/2024	395377/2024
VANESSA DE CARVALHO BENTO	123.987	TFFP/FX	406.24.0508922	0001	27/03/2024	378861/2024
VANESSA DE CARVALHO REIS	532.100.098.070	IPTU	101.24.0244347	0003	12/03/2024	366529/2024
VANESSA DE CASSIA BERNINE TELES	410.046.019.000	IPTU	101.24.0213597	0003	12/03/2024	362495/2024
VANESSA DE FATIMA LUIZ CABRAL DE MOURA	018.064.005.162	IPTU	101.24.0134482	0003	17/03/2024	355105/2024
VANESSA DE MELLO FERREIRA BARRETO	RMR8F62	M.TRANS	709.24.2566175	0001	06/03/2024	415079/2024
VANESSA DE MELLO FERREIRA BARRETO	306.514	TFFP/FX	406.24.0562209	0001	27/03/2024	405225/2024
VANESSA DE OLIVEIRA	003.045.159.446	IPTU	101.24.0030272	0003	17/03/2024	347921/2024
VANESSA DE OLIVEIRA	003.045.159.446	IPTU	101.23.2779984	0010	27/03/2024	345574/2024
VANESSA DE OLIVEIRA SILVA	178.923	TFFP/FX	406.24.0518805	0001	27/03/2024	384264/2024
VANESSA DE SANTANA	025.106.031.114	IPTU	101.24.0170698	0003	17/03/2024	358236/2024
VANESSA DE SOUSA	024.019.137.087	IPTU	101.24.0160967	0003	15/03/2024	357493/2024
VANESSA DE SOUSA LIMA	198.193	TFFP/FX	406.24.0524154	0001	27/03/2024	387402/2024
VANESSA DIAS DE LIRA	DFG1760	M.TRANS	709.24.2583452	0001	11/03/2024	420630/2024
VANESSA DIAS DE LIRA	DFG1760	M.TRANS	709.24.2588117	0001	15/03/2024	422782/2024
VANESSA DO CARMO DIAS	532.531.003.046	IPTU	101.24.0248076	0003	12/03/2024	367099/2024
VANESSA DOS SANTOS ARAUJO	278.271	P.PUBL	707.24.2575032	0001	19/03/2024	413980/2024
VANESSA DOS SANTOS ARAUJO	278.271	TFFP/FX	406.24.0550191	0001	27/03/2024	400240/2024
VANESSA DOS SANTOS ARAUJO	278.271	P.PUBL	707.23.2649557	0012	13/03/2024	413692/2024
VANESSA DOS SANTOS GUERRA	EIH9366	M.TRANS	709.24.2565525	0001	06/03/2024	414783/2024
VANESSA DOS SANTOS GUERRA	EIH9366	M.TRANS	709.24.2608121	0001	22/03/2024	432347/2024
VANESSA DOS SANTOS GUERRA	EIH9366	M.TRANS	709.24.2587118	0001	15/03/2024	422386/2024
VANESSA DOS SANTOS GUERRA	EIH9366	M.TRANS	709.24.2572118	0001	06/03/2024	417663/2024
VANESSA DOS SANTOS GUERRA	EIH9366	M.TRANS	709.24.2595591	0001	15/03/2024	426502/2024
VANESSA E SILVA PINHEIRO	015.112.020.000	IPTU	101.24.0120844	0003	12/03/2024	354000/2024
VANESSA EUDES DE SOUZA ESPINOLA	003.045.159.253	IPTU	101.24.0030079	0003	17/03/2024	347886/2024
VANESSA EUDES DE SOUZA ESPINOLA	003.045.159.253	IPTU	101.23.2779791	0010	27/03/2024	345540/2024
VANESSA EVANGELISTA NANCI	261.919	TFFP/FX	406.24.0544165	0001	27/03/2024	397563/2024

VANESSA EVANGELISTA ROSSETTI	FCJ3H88	M.TRANS	709.24.2607239	0001	22/03/2024	431859/2024
VANESSA FABIANA MINZON	RMD4D91	M.TRANS	709.24.2584770	0001	15/03/2024	421263/2024
VANESSA FAMELLI FRANCA	325.984	TFFP/FX	406.24.0568781	0001	27/03/2024	407494/2024
VANESSA FELIPE SILVA	GCM4184	M.TRANS	709.24.2593283	0001	15/03/2024	425249/2024
VANESSA FERNANDES LOPES	238.761	TFFP/FX	406.24.0535913	0001	27/03/2024	393677/2024
VANESSA FIGUEIRA DE CARVALHO PITARELLI	EJE9070	M.TRANS	709.24.2592672	0001	15/03/2024	424905/2024
VANESSA GAVA DE SOUZA	236.017	TFFP/FX	406.24.0535025	0001	27/03/2024	393212/2024
VANESSA GOES TORRES	189.656	TFFP/FX	406.24.0521674	0001	27/03/2024	385933/2024
VANESSA GOMES DA SILVA CABRERA	014.028.004.069	IPTU	101.24.0114041	0003	12/03/2024	353455/2024
VANESSA GONCALVES VALDOSKI	268.774	TFFP/FX	406.24.0546683	0001	27/03/2024	398658/2024
VANESSA HELENA TAU	007.060.035.001	IPTU	101.24.0071538	0003	12/03/2024	351206/2024
VANESSA INGRID SOUZA SILVA	169.937	TFFP/FX	406.24.0516638	0001	27/03/2024	383068/2024
VANESSA JESUS DIAS		ISS CC	705.23.2807580	0009	07/03/2024	413323/2024
VANESSA JESUS DIAS	534.122.037.000	IPTU	101.24.0255984	0003	16/03/2024	368337/2024
VANESSA JUCA DA SILVA	004.067.108.000	IPTU	101.24.0046715	0003	15/03/2024	349435/2024
VANESSA LETICIA RIBEIRO DOS SANTOS	532.100.097.024	IPTU	101.24.0244101	0003	12/03/2024	366473/2024
VANESSA LIMA GUARATO	241.905	TFFP/FX	406.24.0537000	0001	27/03/2024	394213/2024
VANESSA LOPES	534.107.074.000	IPTU	101.24.0255305	0003	16/03/2024	368229/2024
VANESSA LOPES DOS SANTOS	001.021.044.105	IPTU	101.24.0003476	0003	12/03/2024	346201/2024
VANESSA LOPES FERNANDES	274.305	TFFP/FX	406.24.0548745	0001	27/03/2024	399599/2024
VANESSA LOPES VALADARES	GDZ4E07	M.TRANS	709.24.2582909	0001	11/03/2024	420335/2024
VANESSA LUCATELLI FALIVENE NEPOTE	FFY6A56	M.TRANS	709.24.2581528	0001	11/03/2024	419637/2024
VANESSA LUCATELLI FALIVENE NEPOTE	010.038.090.017	IPTU	101.24.0091690	0003	15/03/2024	352147/2024
VANESSA LUCATELLI FALIVENE NEPOTE	010.038.090.017	IPTU	101.23.2966945	0006	03/03/2024	345789/2024
VANESSA LUCATELLI FALIVENE NEPOTE	010.038.090.017	IPTU	101.23.2966944	0006	03/03/2024	345788/2024
VANESSA LUCATELLI FALIVENE NEPOTE	FFY6A56	M.TRANS	709.24.2587671	0001	15/03/2024	422660/2024
VANESSA LUCIATO SILVA	DWJ2282	M.TRANS	709.24.2587942	0001	15/03/2024	422776/2024
VANESSA MACIEL DOS SANTOS	DQY3762	M.TRANS	709.24.2616048	0001	28/03/2024	433283/2024
VANESSA MACIEL DOS SANTOS	DQY3762	M.TRANS	709.24.2616065	0001	28/03/2024	433293/2024
VANESSA MALTA TEODORO DOS SANTOS	FKQ9B45	M.TRANS	709.24.2605626	0001	22/03/2024	430949/2024
VANESSA MALUF TARGA	013.037.080.039	IPTU	101.24.0110543	0003	12/03/2024	353218/2024
VANESSA MARCONDES FREITAS	GGD1E91	M.TRANS	709.24.2608621	0001	22/03/2024	432613/2024
VANESSA MARIA BORGES COSTURAS - ME	211.791	TFFP/FX	406.24.0527831	0001	27/03/2024	389338/2024
VANESSA MARIA DA SILVA	016.077.037.000	IPTU	101.24.0126931	0003	12/03/2024	354488/2024
VANESSA MARIA DOS SANTOS BROKER	287.074	TFFP/FX	406.24.0553856	0001	27/03/2024	401803/2024
VANESSA MARTINS FERREIRA LTDA	293.690	TFFP/FX	406.24.0556808	0001	27/03/2024	402995/2024
VANESSA MATHEUS	EEW6C26	M.TRANS	709.24.2593220	0001	15/03/2024	425209/2024
VANESSA MAZARIM	GGN5008	M.TRANS	709.24.2605060	0001	22/03/2024	430650/2024
VANESSA MIGLIATTI MAGALHAES	FIX4017	M.TRANS	709.24.2591807	0001	15/03/2024	424489/2024
VANESSA MILANEZI	179.494	TFFP/FX	406.24.0518943	0001	27/03/2024	384355/2024
VANESSA MILANI CANOVAS RAMOS	030.097.273.099	IPTU	101.23.0188423	0010	16/10/2023	345191/2024
VANESSA MILANI CANOVAS RAMOS	030.097.273.099	IPTU	101.23.0188423	0011	16/11/2023	345192/2024
VANESSA MILANI CANOVAS RAMOS	030.097.273.099	IPTU	101.24.0191881	0003	16/03/2024	360087/2024
VANESSA MILANI CANOVAS RAMOS	030.097.273.099	IPTU	101.23.0188423	0012	16/12/2023	345193/2024
VANESSA MORAES PIRES	205.665	TFFP/FX	406.24.0526165	0001	27/03/2024	388458/2024
VANESSA MOREIRA	270.672	TFFP/FX	406.24.0547385	0001	27/03/2024	398971/2024
VANESSA MUNIZ DE ALMEIDA SOUSA	FSE4056	M.TRANS	709.24.2581272	0001	11/03/2024	419500/2024
VANESSA NEVES DOS SANTOS	ECP2E13	M.TRANS	709.24.2590868	0001	15/03/2024	424012/2024
VANESSA NEVES DOS SANTOS	ECP2E13	M.TRANS	709.24.2590867	0001	15/03/2024	424011/2024
VANESSA NOVAES DO NASCIMENTO EVENTOS - ME	191.640	TFFP/FX	406.24.0522253	0001	27/03/2024	386259/2024
VANESSA OLIVEIRA CONCEICAO	289.937	TFFP/FX	406.24.0555133	0001	27/03/2024	402306/2024
VANESSA OLIVEIRA MACHADO	021.007.087.335	IPTU	101.24.0148342	0003	16/03/2024	356405/2024
VANESSA OLIVEIRA SANTOS MARANGONI	213.831	TFFP/FX	406.24.0528288	0001	27/03/2024	389571/2024
VANESSA PAES LANDIM TRANSPORTES	235.768	TFFP/FX	406.24.0534936	0001	27/03/2024	393167/2024
VANESSA PATRICIA COELHO DO NASCIMENTO	DLB2F56	M.TRANS	709.24.2564913	0001	06/03/2024	414473/2024
VANESSA PAULA DE SOUZA	004.096.010.000	IPTU	101.24.0047566	0003	15/03/2024	349505/2024
VANESSA PEREIRA DA SILVA	DIK3260	M.TRANS	709.24.2596775	0001	20/03/2024	426879/2024
VANESSA PEREIRA MARQUES	511.001.048.083	IPTU	101.24.0218581	0003	15/03/2024	363127/2024
VANESSA PEREIRA RODRIGUES	234.838	TFFP/FX	406.24.0534619	0001	27/03/2024	392995/2024
VANESSA PINHEIRO NAUFAL	GK16D98	M.TRANS	709.24.2565060	0001	06/03/2024	414559/2024
VANESSA PIRES ALVES	275.467	TFFP/FX	406.24.0549165	0001	27/03/2024	399779/2024
VANESSA PONTES PIMENTEL	191.459	TFFP/FX	406.24.0522210	0001	27/03/2024	386229/2024
VANESSA POUSEIRO DA SILVA	533.218.102.000	IPTU	101.23.2967369	0006	10/03/2024	345803/2024
VANESSA PROSEIRO DA SILVA	533.218.102.000	IPTU	101.24.0251257	0003	16/03/2024	367694/2024
VANESSA PUCHITKO DE SOUZA	119.272	TFFP/FX	406.24.0508254	0001	27/03/2024	378538/2024
VANESSA RAMOS BEGNAMI DONADONI	FHO2C60	M.TRANS	709.24.2585356	0001	15/03/2024	421536/2024
VANESSA RAMOS DOS SANTOS	510.313.012.009	IPTU	101.24.0217835	0003	12/03/2024	363028/2024
VANESSA REGINA GONCALVES	BMD8365	M.TRANS	709.24.2599601	0001	20/03/2024	428263/2024
VANESSA REGINA GONCALVES	BMD8365	M.TRANS	709.24.2599460	0001	20/03/2024	428204/2024
VANESSA REGINA GONCALVES	BMD8365	M.TRANS	709.24.2601263	0001	20/03/2024	429121/2024
VANESSA REGINA SUTTO OLIVEIRA	002.054.015.344	IPTU	101.24.0021078	0003	12/03/2024	347200/2024
VANESSA ROCHA SANTOS PINHEIRO	532.100.141.000	CIP	105.24.0273851	0003	29/03/2024	372418/2024
VANESSA ROCHA SANTOS PINHEIRO	532.100.141.000	IPTU	101.24.0244643	0003	12/03/2024	366616/2024
VANESSA RODRIGUES DE SOUZA	JRF8443	M.TRANS	709.24.2588180	0001	15/03/2024	422811/2024
VANESSA RODRIGUES DE SOUZA	JRF8443	M.TRANS	709.24.2588173	0001	15/03/2024	422808/2024
VANESSA ROQUE	122.230	TFFP/FX	406.24.0508669	0001	27/03/2024	378739/2024
VANESSA ROSA FERNANDES ISRAEL	025.117.052.176	IPTU	101.24.0171875	0003	17/03/2024	358334/2024
VANESSA ROSA FREI DE SANTANA	DKZ4130	M.TRANS	709.24.2599449	0001	20/03/2024	428199/2024
VANESSA ROSA SALES	242.232	TFFP/FX	406.24.0537120	0001	27/03/2024	394271/2024
VANESSA RUDRIGUES DA SILVAS CELESTINO	229.979	TFFP/FX	406.24.0533038	0001	27/03/2024	392173/2024
VANESSA RUIZ - OTICA - ME	212.275	TFSANIT	407.24.0259649	0002	27/03/2024	409380/2024
VANESSA RUIZ - OTICA - ME	212.275	TFFP/FX	406.24.0527977	0001	27/03/2024	389406/2024
VANESSA SANTANA DE SOUZA	031.160.006.000	IPTU	101.24.0200726	0003	17/03/2024	360966/2024
VANESSA SANTOS ARQ. E DESIGN DE INTERIORES LTDA	304.710	TFFP/FX	406.24.0561501	0001	27/03/2024	404936/2024
VANESSA SANTOS LOPES - ME	148.198	TFFP/FX	406.24.0512531	0001	27/03/2024	380780/2024
VANESSA SILVA NEVES	218.804	TFFP/FX	406.24.0529877	0001	27/03/2024	390479/2024
VANESSA SILVA SANTINELLI	166.833	TFFP/FX	406.24.0515983	0001	27/03/2024	382715/2024
VANESSA SILVA SOUZA	FVF2G13	M.TRANS	709.24.2606277	0001	22/03/2024	431337/2024
VANESSA SILVERIO DELLABARBA	025.110.001.099	IPTU	101.24.0171161	0003	17/03/2024	358267/2024
VANESSA SIQUEIRA DA SILVA	EPL7364	M.TRANS	709.24.2593970	0001	15/03/2024	425595/2024
VANESSA SIQUEIRA DA SILVA	EPL7364	M.TRANS	709.24.2607930	0001	22/03/2024	432238/2024
VANESSA SIQUEIRA DA SILVA	018.020.036.000	IPTU	101.24.0131328	0003	17/03/2024	354775/2024
VANESSA SIQUEIRA DA SILVA	EPL7364	M.TRANS	709.24.2595352	0001	15/03/2024	426352/2024
VANESSA SIQUEIRA DA SILVA	EPL7364	M.TRANS	709.24.2616303	0001	28/03/2024	433425/2024
VANESSA SPERANDIO	QX07J39	M.TRANS	709.24.2583776	0001	11/03/2024	420811/2024
VANESSA TEODORO PSICOLOGIA LTDA	334.779	TFFP/FX	406.24.0571231	0001	27/03/2024	408194/2024
VANESSA URBINI EUGENIO	FME0703	M.TRANS	709.24.2587676	0001	15/03/2024	422664/2024
VANESSA V CAVALCANTE PADARIA NOVA ESMERALDA - ME	234.936	TFFP/FX	406.24.0534649	0001	27/03/2024	393011/2024
VANESSA V. COSTA TREINAMENTOS	289.661	TFFP/FX	406.24.0555013	0001	27/03/2024	402257/2024
VANESSA VALDOSKI SERVICOS DE PSICOLOGIA LTDA	286.294	TFFP/FX	406.24.0553466	0001	27/03/2024	401616/2024
VANESSA VALERIANO DE LUCCA	EV5717	M.TRANS	709.24.2570678	0001	06/03/2024	416974/2024
VANESSA VERSANI	521.003.012.014	IPTU	101.24.0225837	0003	12/03/2024	364263/2024
VANESSA VERSANI	521.003.012.035	IPTU	101.24.0225858	0003	12/03/2024	364266/2024
VANESSA VERZOLA	016.032.128.031	IPTU	101.22.0122389	0010	10/10/2022	344926/2024

VANESSA VERZOLA	016.032.128.031	IPTU	101.24.0125150	0003	12/03/2024	354379/2024
VANESSA VERZOLA	016.032.128.031	IPTU	101.22.0122389	0009	10/09/2022	344925/2024
VANESSA VERZOLA	016.032.128.031	IPTU	101.22.0122389	0012	10/12/2022	344928/2024
VANESSA VERZOLA	016.032.128.031	IPTU	101.22.0122389	0011	10/11/2022	344927/2024
VANESSA VERZOLA LACERDA	193.735	TFFP/FX	406.24.0522835	0001	27/03/2024	386608/2024
VANESSA VIEIRA DA SILVA	HDV1454	M.TRANS	709.24.2616587	0001	28/03/2024	433590/2024
VANESSA VIEIRA DA SILVA	HDV1454	M.TRANS	709.24.2605403	0001	22/03/2024	430829/2024
VANESSA ZAMPOLA MAGNANI	006.004.071.145	IPTU	101.24.0058154	0003	12/03/2024	350335/2024
VANETE DE ALMEIDA OTONI	032.033.017.000	IPTU	101.24.0201882	0003	17/03/2024	361053/2024
VANETE DE ALMEIDA OTONI	512.100.063.046	IPTU	101.24.0224926	0003	12/03/2024	364046/2024
VANETE FERREIRA DA SILVA	511.001.048.329	IPTU	101.24.0218827	0003	15/03/2024	363204/2024
VANFRIDA FERREIRA	090.130	TFFP/FX	406.24.0504690	0001	27/03/2024	376843/2024
VANGELINI TECNOLOGIA DA INFORMACAO LTDA	279.413	TFFP/FX	406.24.0550596	0001	27/03/2024	400412/2024
VANGLES DOS SANTOS BRITO	119.438	TFFP/FX	406.24.0508272	0001	27/03/2024	378549/2024
VANGUARD ADMIN.DE CONDOMINIOS E IMOVEIS LTDA EPP	152.085	ISS	291.24.4423312	0001	15/03/2024	373736/2024
VANGUARD ADMINISTRACAO DE CONDOMINIOS LTDA - ME	238.948	TFFP/FX	406.24.0535977	0001	27/03/2024	393711/2024
VANI GUSMAO DE VASCONCELOS	013.053.019.000	IPTU	101.24.0112085	0003	12/03/2024	353305/2024
VANI RANGEL DE SOUZA		ISS CC	705.23.2804875	0009	07/03/2024	412420/2024
VANI ROSA DAS NEVES	533.238.013.000	IPTU	101.24.0252190	0003	16/03/2024	367795/2024
VANI ROSA DAS NEVES	533.238.013.000	CIP	105.24.0274412	0003	29/03/2024	372704/2024
VANIA ANTONIA DA SILVA SANTOS	LLJ6125	M.TRANS	709.24.2607228	0001	22/03/2024	431851/2024
VANIA APARECIDA CUBA PINTO TAPECARIA-ME	184.742	TFFP/FX	406.24.0520304	0001	27/03/2024	385149/2024
VANIA APARECIDA DUARTE SANTOS	024.007.074.003	IPTU	101.24.0158486	0003	15/03/2024	357216/2024
VANIA APARECIDA ROCHA DA SILVA OLIVEIRA	GIB6600	M.TRANS	709.24.2585150	0001	15/03/2024	421434/2024
VANIA BEZERRA DA SILVA	ERX6017	M.TRANS	709.24.2597377	0001	20/03/2024	427190/2024
VANIA CASTRO ROCHA	GHOQ1J33	M.TRANS	709.24.2605447	0001	22/03/2024	430854/2024
VANIA CONSOLINI CARELI MOTTA	122.110	TFFP/FX	406.24.0508649	0001	27/03/2024	378733/2024
VANIA CONSOLINI CARELI MOTTA	016.015.122.103	IPTU	101.24.0122224	0003	12/03/2024	354109/2024
VANIA CRISTINA MUNHOZ DE ARAUJO	532.100.098.091	IPTU	101.24.0244368	0003	12/03/2024	366540/2024
VANIA CRUZ DOS SANTOS - ESPOLIO	011.033.020.000	IPTU	101.24.0095312	0003	12/03/2024	352340/2024
VANIA DAVANTEL FREITAS ZANINI	004.018.182.110	IPTU	101.24.0040312	0003	15/03/2024	348993/2024
VANIA DE JESUS	FKT4583	M.TRANS	709.24.2603728	0001	22/03/2024	430123/2024
VANIA DE JESUS SOUZA ELEUTERIO	FBU2E90	M.TRANS	709.24.2605921	0001	22/03/2024	431115/2024
VANIA DIAS BALDUINO	198.692	TFFP/FX	406.24.0524287	0001	27/03/2024	387473/2024
VANIA DUARTE MARTINS	251.469	TFFP/FX	406.24.0540294	0001	27/03/2024	395797/2024
VANIA FERREIRA DA SILVA	532.100.098.066	IPTU	101.24.0244343	0003	12/03/2024	366527/2024
VANIA GOMES DA SILVA	003.045.159.033	IPTU	101.24.0029859	0003	17/03/2024	347854/2024
VANIA GOMES DA SILVA	003.045.159.033	IPTU	101.23.2779571	0010	27/03/2024	345504/2024
VANIA LONGO	FCT4778	M.TRANS	709.24.2592526	0001	15/03/2024	424828/2024
VANIA LONGO	031.113.001.000	IPTU	101.24.0198649	0003	17/03/2024	360733/2024
VANIA LUCIA AURICHE	032.078.021.000	IPTU	101.24.0204609	0003	17/03/2024	361512/2024
VANIA LUCIA CARELLI	018.025.133.035	IPTU	101.24.0131637	0003	17/03/2024	354802/2024
VANIA MARIA ABRAHAO DE OLIVEIRA	FBD3H72	M.TRANS	709.24.2605339	0001	22/03/2024	430795/2024
VANIA MARIA ALVES DE SOUZA SAMPAIO	CDR6626	M.TRANS	709.24.2599520	0001	20/03/2024	428228/2024
VANIA MARIA CRETUCCI	003.047.012.177	IPTU	101.24.0030455	0003	17/03/2024	347941/2024
VANIA MARIA DOS SANTOS GALVAO	510.211.028.000	IPTU	101.24.0215800	0003	12/03/2024	362797/2024
VANIA MARIA PAULINO FREITAS	145.489	TFFP/FX	406.24.0512080	0001	27/03/2024	380533/2024
VANIA MARIA PEREIRA	003.123.002.130	IPTU	101.24.0038466	0003	17/03/2024	348875/2024
VANIA MOREIRA ENGENHARIA LTDA	314.161	TFFP/FX	406.24.0565498	0001	27/03/2024	406422/2024
VANIA PADUA DE SOUZA	521.020.042.086	IPTU	101.24.0226697	0003	12/03/2024	364342/2024
VANIA PAOLA TARDOCHI DE OLIVEIRA	CUK9G97	M.TRANS	709.24.2563712	0001	06/03/2024	414117/2024
VANIA PEREIRA AZEVEDO	239.166	TFFP/FX	406.24.0536053	0001	27/03/2024	393738/2024
VANIA RAMOS PALMIERI	FIF6F11	M.TRANS	709.24.2598885	0001	20/03/2024	427956/2024
VANIA REGINA STEINER MODA INTIMA - ME	212.576	TFFP/FX	406.24.0528077	0001	27/03/2024	389457/2024
VANIA SANTOS WELLER	DRC2294	M.TRANS	709.24.2605658	0001	22/03/2024	430971/2024
VANIA TAIETI PEREIRA	166.733	TFFP/FX	406.24.0515962	0001	27/03/2024	382701/2024
VANIA TEIXEIRA MOTA	512.022.106.000	IPTU	101.24.0221643	0003	12/03/2024	363641/2024
VANIA ZOTINI MAZURKIEWICZ	199.890	TFFP/FX	406.24.0524645	0001	27/03/2024	387673/2024
VANICE DA SILVA	252.904	TFFP/FX	406.24.0540814	0001	27/03/2024	396034/2024
VANICE VIEIRA NEVES DA SILVA	033.018.084.000	IPTU	101.24.0205898	0003	16/03/2024	361638/2024
VANIELSON PEREIRA DE SOUSA	276.708	TFFP/FX	406.24.0549621	0001	27/03/2024	399994/2024
VANILDA DE BRITO OLIVEIRA	522.040.016.000	IPTU	101.24.0232532	0003	12/03/2024	365013/2024
VANILDA DO NASCIMENTO AZEVEDO	FUQ9F49	M.TRANS	709.24.2597957	0001	20/03/2024	427477/2024
VANILDA FERREIRA DA SILVA	011.033.114.376	IPTU	101.24.0096190	0003	12/03/2024	352388/2024
VANILDA LUIZA DE SANTANA SOUSA	EMG8E29	M.TRANS	709.24.2597938	0001	20/03/2024	427466/2024
VANILDA PEREIRA DA SILVA	532.531.003.093	IPTU	101.24.0248123	0003	12/03/2024	367110/2024
VANILDE APARECIDA CARVALHAES	EBZ5034	M.TRANS	709.24.2591377	0001	15/03/2024	424275/2024
VANILDE DE SOUZA ALMEIDA	219.107	TFFP/FX	406.24.0529964	0001	27/03/2024	390518/2024
VANILDE DE SOUZA ALMEIDA - ESPOLIO	512.038.048.000	IPTU	101.24.0223769	0003	12/03/2024	363886/2024
VANILDO AMADO DOS SANTOS	009.045.002.000	IPTU	101.24.0084567	0003	15/03/2024	351824/2024
VANILDO E LUCIA TRANSPORTES LTDA	FIH7F63	M.TRANS	709.24.2606979	0001	22/03/2024	431716/2024
VANILDO JOSE VERSOLATO	003.016.036.000	IPTU	101.24.0027319	0003	17/03/2024	347646/2024
VANILDO MARQUES DE OLIVEIRA	620.112.028.000	IPTU	101.24.0260023	0003	12/03/2024	369022/2024
VANILDO SANTANA	031.159.014.000	IPTU	101.24.0200686	0003	17/03/2024	360962/2024
VANILSA DE ARAUJO OLIVEIRA - EPP	234.989	TFFP/FX	406.24.0534672	0001	27/03/2024	393022/2024
VANILSON CORREIA DA ROCHA	215.553	TFFP/FX	406.24.0528841	0001	27/03/2024	389867/2024
VANILSON DE MATOS LEMES	027.147.029.000	IPTU	101.24.0180797	0003	12/03/2024	359138/2024
VANILTON DE BRITO SANTOS	003.047.015.315	IPTU	101.24.0032215	0003	17/03/2024	348181/2024
VANIO ENIR DA COSTA	006.036.068.025	IPTU	101.24.0062258	0003	12/03/2024	350547/2024
VANISSI BIANCHI MOCHETTI	001.123.069.047	IPTU	101.24.0015930	0003	12/03/2024	346881/2024
VANITY JOALHERIA E RELOJOARIA LTDA	147.315	TFFP/FX	406.24.0512401	0001	27/03/2024	380709/2024
VANIZA GUALBERTO DE AGUILAR	003.003.055.016	IPTU	101.24.0026288	0003	17/03/2024	347583/2024
VANN ELETRO-ELETRONICA & INFORMATICA LTDA ME	142.002	TFFP/FX	406.24.0511526	0001	27/03/2024	380229/2024
VANOR ALVES SALES	145.035	TFFP/FX	406.24.0512008	0001	27/03/2024	380493/2024
VANTECH GLASS VIDROS DE SEGURANCA LTDA E	DNQ3E38	M.TRANS	709.24.2600970	0001	20/03/2024	428964/2024
VANUBIA ALVES LUSTOSA	DDW4B36	M.TRANS	709.24.2590960	0001	15/03/2024	424077/2024
VANUBIA ALVES LUSTOSA	DDW4B36	M.TRANS	709.24.2603189	0001	22/03/2024	429847/2024
VANUBIA GEISA DE ARAUJO MENDES		PP/FUNE	702.23.4011317	0007	07/03/2024	411197/2024
VANUBIA NOVAIS SILVA GIMENES	GFJ9D03	M.TRANS	709.24.2605483	0001	22/03/2024	430876/2024
VANUBIO FRANKELIN DA SILVA	IVEQJ91	M.TRANS	709.24.2606619	0001	22/03/2024	431540/2024
VANUSA DE FATIMA RODRIGUES	154.818	TFFP/FX	406.24.0513695	0001	27/03/2024	381417/2024
VANUSA JANAINA RODRIGUES DE FREITAS	GEE2J46	M.TRANS	709.24.2598064	0001	20/03/2024	427529/2024
VANUSA SANTOS QUEIROZ		P.PUBL	707.24.0276329	0003	29/03/2024	413844/2024
VANUSA SOUZA BOSCOLO	512.017.018.248	IPTU	101.24.0221190	0003	12/03/2024	363603/2024
VANUSSA NUNES DA SILVA LEITE	510.254.030.000	IPTU	101.24.0217023	0003	12/03/2024	362931/2024
VANUZA APARECIDA GOMES - ME	197.902	TFFP/FX	406.24.0524049	0001	27/03/2024	387337/2024
VANUZA DOS SANTOS OLIVEIRA	030.046.117.059	IPTU	101.24.0189770	0003	16/03/2024	359841/2024
VANUZA GHILARDI	017.021.010.127	IPTU	101.24.0128061	0003	12/03/2024	354560/2024
VANUZA LAURENCO PEREIRA RUFINO	DHR4F16	M.TRANS	709.24.2592731	0001	15/03/2024	424932/2024
VANUZA LAURENCO PEREIRA RUFINO	DHR4F16	M.TRANS	709.24.2585595	0001	15/03/2024	421654/2024
VANUZIA JESUS DA CUNHA	025.056.017.136	IPTU	101.24.0167410	0003	17/03/2024	358043/2024
VANUZIA MARIA AMORIM	123.635	TFFP/FX	406.24.0508866	0001	27/03/2024	378827/2024
VANY CARVALHEDO	533.210.021.000	IPTU	101.24.0250777	0003	16/03/2024	367625/2024
VANY CARVALHEDO	076.819	TFFP/FX	406.24.0503533	0001	27/03/2024	376349/2024



VANY DAS GRACAS FERREIRA DE ANDRADE	510.264.016.000	IPTU	101.24.0217260	0003	12/03/2024	362956/2024
VARANDA S BAR SBC LTDA	294.980	TFFP/FX	406.24.0557370	0001	27/03/2024	403241/2024
VARANDA S BAR SBC LTDA	294.980	MULTA	704.24.2528534	0001	04/03/2024	411423/2024
VARANDAO CHURRASCARIA LTDA	023.104	ISS	291.24.2973584	0001	15/04/2019	373383/2024
VARANDAO CHURRASCARIA LTDA	023.104	ISS	291.24.2973588	0001	15/08/2019	373387/2024
VARANDAO CHURRASCARIA LTDA	023.104	ISS	291.24.2973587	0001	15/07/2019	373386/2024
VARANDAO CHURRASCARIA LTDA	023.104	ISS	291.24.2973585	0001	15/05/2019	373384/2024
VARANDAO CHURRASCARIA LTDA	023.104	ISS	291.24.2973591	0001	15/11/2019	373390/2024
VARANDAO CHURRASCARIA LTDA	023.104	ISS	291.24.2973589	0001	15/09/2019	373388/2024
VARANDAO CHURRASCARIA LTDA	023.104	ISS	291.24.2973590	0001	15/10/2019	373389/2024
VARANDAO CHURRASCARIA LTDA	023.104	ISS	291.24.3640080	0001	15/05/2021	373429/2024
VARANDAO CHURRASCARIA LTDA	023.104	ISS	291.24.2973586	0001	15/06/2019	373385/2024
VARANDAO CHURRASCARIA LTDA	023.104	ISS	291.24.3640081	0001	15/06/2021	373430/2024
VARANDAO CHURRASCARIA LTDA	023.104	ISS	291.24.3640083	0001	15/08/2021	373432/2024
VARANDAO CHURRASCARIA LTDA	023.104	ISS	291.24.3640082	0001	15/07/2021	373431/2024
VARANDAO CHURRASCARIA LTDA	023.104	ISS	291.24.3640078	0001	15/02/2021	373427/2024
VARANDAO CHURRASCARIA LTDA	023.104	ISS	291.24.3297759	0001	15/01/2021	373408/2024
VARANDAO CHURRASCARIA LTDA	023.104	ISS	291.24.2973583	0001	15/03/2019	373382/2024
VARANDAO CHURRASCARIA LTDA	023.104	ISS	291.24.3640084	0001	15/09/2021	373433/2024
VARANDAO CHURRASCARIA LTDA	023.104	ISS	291.24.3640079	0001	15/03/2021	373428/2024
VARANDAO CHURRASCARIA LTDA	023.104	ISS	291.24.3297749	0001	15/03/2020	373398/2024
VARANDAO CHURRASCARIA LTDA	023.104	ISS	291.24.3297757	0001	15/11/2020	373406/2024
VARANDAO CHURRASCARIA LTDA	023.104	ISS	291.24.3297758	0001	15/12/2020	373407/2024
VARANDAO CHURRASCARIA LTDA	023.104	ISS	291.24.3297752	0001	15/06/2020	373401/2024
VARANDAO CHURRASCARIA LTDA	023.104	ISS	291.24.3297754	0001	15/08/2020	373403/2024
VARANDAO CHURRASCARIA LTDA	023.104	ISS	291.24.2973593	0001	15/01/2020	373392/2024
VARANDAO CHURRASCARIA LTDA	023.104	ISS	291.24.3297751	0001	15/05/2020	373400/2024
VARANDAO CHURRASCARIA LTDA	023.104	ISS	291.24.2973592	0001	15/12/2019	373391/2024
VARANDAO CHURRASCARIA LTDA	023.104	ISS	291.24.3297756	0001	15/10/2020	373405/2024
VARANDAO CHURRASCARIA LTDA	023.104	ISS	291.24.3297755	0001	15/09/2020	373404/2024
VARANDAO CHURRASCARIA LTDA	023.104	ISS	291.24.3297750	0001	15/04/2020	373399/2024
VARANDAO CHURRASCARIA LTDA	023.104	ISS	291.24.3297753	0001	15/07/2020	373402/2024
VAREJAO TRUCK COMERCIO DE AUTO PECAS EIRELI	263.959	TFFP/FX	406.24.0544931	0001	27/03/2024	397882/2024
VAREMAR LOGISTICA INTERNACIONAL LTDA	288.017	TFFP/FX	406.24.0554264	0001	27/03/2024	401981/2024
VARJAO ADMINISTRACAO E ACESSORIA LTDA	332.036	TFFP/FX	406.24.0570437	0001	27/03/2024	407984/2024
VARMIM GRACA	020.027.044.000	IPTU	101.24.0142031	0003	15/03/2024	355744/2024
VARSOVIA COMERCIAL LTDA	312.577	TFFP/FX	406.24.0564847	0001	27/03/2024	406187/2024
VAS SERV.DE APOIO A ALIMENTACAO LTDA -ME	249.557	TFFP/FX	406.24.0539599	0001	27/03/2024	395460/2024
VASCO BARBOSA HORTA	524.018.019.000	IPTU	101.24.0235108	0003	15/03/2024	365340/2024
VASCO BARBOSA HORTA JUNIOR	003.127.009.000	IPTU	101.24.0038708	0003	17/03/2024	348895/2024
VASCO REPRESENTACOES COMERCIAIS LTDA	120.167	TFFP/FX	406.24.0508384	0001	27/03/2024	378607/2024
VASCONCELOS ROSA CORRETORA DE SEG. DE VIDA LTDA	119.315	TFFP/FX	406.24.0508260	0001	27/03/2024	378541/2024
VASILE MANDAJI	623.709.008.000	IPTUTCE	103.24.0262671	0003	17/03/2024	370938/2024
VASILE NICOLAV	620.521.001.000	IPTU	101.24.0260913	0003	12/03/2024	369201/2024
VASILIOS JOANNIS PASPALTZIS		P.PUBL	707.24.0276028	0003	29/03/2024	413742/2024
VASILY NIKONOFF	524.022.008.000	IPTU	101.24.0235170	0003	15/03/2024	365350/2024
VATAL LOPES CASTILHO	028.013.067.000	IPTU	101.24.0181815	0003	12/03/2024	359227/2024
VATARU ITO	006.120.005.216	IPTU	101.24.0067499	0003	12/03/2024	350978/2024
VAUDILENE DE ALENCAR SILVA		ISS CC	705.23.2801952	0009	07/03/2024	411654/2024
VAZ & BRAZ CLINICA D PSIC.E PROF.DA SAUDE LTDA M	181.822	TFFP/FX	406.24.0519506	0001	27/03/2024	384683/2024
VAZ DE MELO SERVICOS MEDICOS LTDA	251.455	TFFP/FX	406.24.0540287	0001	27/03/2024	395792/2024
VAZ NEGOCIOS DIGITAIS LTDA	313.954	ISSQNSN	430.24.3164804	0001	20/04/2023	410359/2024
VAZ NEGOCIOS DIGITAIS LTDA	313.954	TFFP/FX	406.24.0565419	0001	27/03/2024	406393/2024
VAZ NEGOCIOS DIGITAIS LTDA	313.954	ISSQNSN	430.24.3165129	0001	20/06/2023	410395/2024
VAZ NEGOCIOS DIGITAIS LTDA	313.954	ISSQNSN	430.24.3164901	0001	22/05/2023	410377/2024
VB 360 SERVICOS E PARTICIPACOES LTDA	274.455	TFFP/FX	406.24.0548789	0001	27/03/2024	399616/2024
VB CURSOS E TREINAMENTOS LTDA	339.649	TFFP/FX	406.24.0572722	0001	27/03/2024	408654/2024
VB DE OLIVEIRA GONDIM MARKETING DIGITAL LTDA	289.425	TFFP/FX	406.24.0554900	0001	27/03/2024	402215/2024
VB SERVICOS E PARTICIPACOES EIRELI	269.030	TFFP/FX	406.24.0546788	0001	27/03/2024	398700/2024
VBB2C TRANSPORTES E ARMAZEM EIRELI - ME	250.364	TFFP/FX	406.24.0539912	0001	27/03/2024	395605/2024
VC DOMINGUES TRANSPORTES	FXE0808	M.TRANS	709.24.2585431	0001	15/03/2024	421571/2024
VCA REPRESENTACOES COMERCIAIS LTDA.	151.327	ISS	292.24.4323230	0001	15/01/2024	374151/2024
VCA REPRESENTACOES COMERCIAIS LTDA.	151.327	TFFP/FX	406.24.0513062	0001	27/03/2024	381076/2024
VCAD SERVICOS ADMINISTRATIVOS LTDA	285.345	TFFP/FX	406.24.0553052	0001	27/03/2024	401423/2024
VCAR TRANSPORTES E LOGISTICA LTDA - ME	228.714	TFFP/FX	406.24.0532736	0001	27/03/2024	392017/2024
VCD MONTAGENS INDUSTRIAIS LTDA	316.019	TFFP/FX	406.24.0566323	0001	27/03/2024	406707/2024
VCGY CONFECCOES LTDA ME	203.552	TFFP/FX	406.24.0525601	0001	27/03/2024	388163/2024
VCL SERVICOS E EMPREITEIRA EIRELI - ME	237.774	TFFP/FX	406.24.0535579	0001	27/03/2024	393509/2024
VCOR PINTURAS LTDA	290.824	TFFP/FX	406.24.0555521	0001	27/03/2024	402459/2024
VCP DOS SANTOS NEGOCIOS DIGITAIS	278.855	TFFP/FX	406.24.0549673	0001	27/03/2024	400011/2024
VCCTS COMERCIO DE ROUPAS E CALCADOS LTDA - ME	233.714	TFFP/FX	406.24.0534259	0001	27/03/2024	392791/2024
VDC INTERMEDIACAO DE NEGOCIOS LTDA	273.118	TFFP/FX	406.24.0548310	0001	27/03/2024	399397/2024
VDE PRESTACAO DE SERVICOS LTDA	297.257	TFFP/FX	406.24.0558371	0001	27/03/2024	403672/2024
VDN-SERVICOS DE ACESSORIA A PRODUCAO LTDA-ME	255.804	TFFP/FX	406.24.0541899	0001	27/03/2024	396505/2024
VDR REFORMAS EM CONSTRUCAO LTDA ME	194.492	TFFP/FX	406.24.0523078	0001	27/03/2024	386755/2024
VEBJ CONSTRUCAO CIVIL EIRELI	144.098	ISS	291.24.4416698	0001	15/03/2024	373554/2024
VEBJ CONSTRUCAO CIVIL EIRELI	144.098	TFFP/FX	406.24.0511843	0001	27/03/2024	380405/2024
VEBJ CONSTRUCAO CIVIL S/S LTDA EPP	030.025.012.000	IPTU	101.24.0188534	0003	16/03/2024	359722/2024
VECONTATO ACESSORIA EM SERV. GRAFICOS LTDA - ME	152.423	TFFP/FX	406.24.0513279	0001	27/03/2024	381188/2024
VEDA ENGENHARIA LTDA	278.570	TFFP/FX	406.24.0550291	0001	27/03/2024	400291/2024
VEDA SAUDE LTDA	314.267	TFFP/FX	406.24.0565546	0001	27/03/2024	406441/2024
VEDABOR BORRACHAS E VEDACOES LTDA	287.163	TFFP/FX	406.24.0553894	0001	27/03/2024	401820/2024
VEDACOES ANTONELI LIMITADA ME	FUA6G67	M.TRANS	709.24.2616160	0001	28/03/2024	433349/2024
VEDACOES ANTONELI LIMITADA ME	FUA6G67	M.TRANS	709.24.2604235	0001	22/03/2024	430343/2024
VEDAK IMPERMEABILIZACAO E CONSTRUCAO LTDA	099.626	TFFP/FX	406.24.0505793	0001	27/03/2024	377384/2024
VEDOVELLI DESENVOLVIMENTO DE NEGOCIOS LTDA	322.309	TFFP/FX	406.24.0567786	0001	27/03/2024	407184/2024
VEDSON PACHECO	DBQ7560	M.TRANS	709.24.2590589	0001	15/03/2024	423860/2024
VEDSON PACHECO	DBQ7560	M.TRANS	709.24.2593732	0001	15/03/2024	425472/2024
VEESTRA TELECOM SERVICOS COMERCIAIS EIRELI ME	FST6753	M.TRANS	709.24.2604947	0001	22/03/2024	430595/2024
VEESTRA TELECOM SERVICOS COMERCIAIS EIRELI ME	FST6753	M.TRANS	709.24.2584987	0001	15/03/2024	421343/2024
VEESTRA TELECOM SERVICOS COMERCIAIS EIRELI ME	FST6753	M.TRANS	709.24.2604164	0001	22/03/2024	430322/2024
VEESTRA TELECOM SERVICOS COMERCIAIS EIRELI ME	FST6753	M.TRANS	709.24.2566711	0001	06/03/2024	415296/2024
VEGA DIGITAL LTDA	296.039	ISS	292.24.4323080	0001	15/04/2023	374064/2024
VEGA DIGITAL LTDA	296.039	TFFP/FX	406.24.0557863	0001	27/03/2024	403467/2024
VEGA DIGITAL LTDA	296.039	ISS	292.24.4323082	0001	15/06/2023	374066/2024
VEGA DIGITAL LTDA	296.039	ISS	292.24.4323081	0001	15/05/2023	374065/2024
VEGA DIGITAL LTDA	296.039	ISS	292.24.4323083	0001	15/07/2023	374067/2024
VEGVISER SERVICOS DE TECNOLOGIA LTDA	GBV9G13	M.TRANS	709.24.2592333	0001	15/03/2024	424739/2024
VEICULOS SAVVEL EIRELI	EBJ2B39	M.TRANS	709.24.2582701	0001	11/03/2024	420235/2024
VEIGA JUNIOR CABELEIREIROS LTDA	255.437	TFFP/FX	406.24.0541766	0001	27/03/2024	396450/2024
VEIGA S DISTRIBUIDORA DE LEITE LTDA	153.270	TFFP/FX	406.24.0513418	0001	27/03/2024	381255/2024
VEIGA S DISTRIBUIDORA DE LEITE LTDA	153.270	TFSANIT	407.24.0258729	0002	27/03/2024	409082/2024
VEIMAR CERIBELI	534.103.005.000	IPTU	101.24.0255102	0003	16/03/2024	368207/2024
VEKNA VIP TRANSPORTES LOGISTICA E INFO LTDA	313.181	TFFP/FX	406.24.0565085	0001	27/03/2024	406274/2024



VELIZ CONSTRUTORA LTDA	301.704	TFFP/FX	406.24.0560232	0001	27/03/2024	404442/2024
VELKAR PARACHOQUES LTDA	EQ06F87	M.TRANS	709.24.2566407	0001	06/03/2024	415181/2024
VELLARA HANDMADE LTDA	333.023	TFFP/FX	406.24.0570705	0001	27/03/2024	408052/2024
VELOCE LOGISTICA SA	GHA2154	M.TRANS	709.24.2572224	0001	06/03/2024	417719/2024
VELOS MIDIAS SERVICOS DIGITAIS LTDA	322.487	TFFP/FX	406.24.0567897	0001	27/03/2024	407217/2024
VELOSCH TELECOMUNICACOES EIRELI	EQW6192	M.TRANS	709.24.2581836	0001	11/03/2024	419780/2024
VELOZGRAF GRAFICA E EDITORA LTDA	284.502	TFFP/FX	406.24.0552697	0001	27/03/2024	401278/2024
VELSON FIGUEIREDO DE SOUZA	031.038.015.000	IPU	101.24.0195653	0003	17/03/2024	364046/2024
VEMATEX INDUSTRIA E COMERCIO LTDA - EPP	253.031	TFFP/FX	406.24.0540860	0001	27/03/2024	396060/2024
VEMAX SEGURANCA EM PORTARIA E LIMPEZA EIRELI-EPP	242.928	TFFP/FX	406.24.0537344	0001	27/03/2024	394379/2024
VEMS SENADOR DISTRIB. E COM. LTDA EPP	203.524	TFFP/FX	406.24.0525595	0001	27/03/2024	388159/2024
VENANCIO BISPO DA SILVA - ESPOLIO	532.100.028.239	IPU	101.24.0243672	0003	12/03/2024	366359/2024
VENANCIO SILVEIRA NEGOCIOS DIGITAIS LTDA	295.468	TFFP/FX	406.24.0557596	0001	27/03/2024	403339/2024
VENANCIO SOLUCOES EMPRESARIAIS LTDA	311.323	TFFP/FX	406.24.0564243	0001	27/03/2024	405955/2024
VENCE MOTOS COMERCIO DE VEICULOS LTDA	232.511	TFFP/FX	406.24.0533839	0001	27/03/2024	392583/2024
VENCESLAU RODRIGUES BEZERRA	093.130	TFFP/FX	406.24.0504978	0001	27/03/2024	376989/2024
VENDA ATIVA NEGOCIOS DIGITAIS LTDA	273.397	TFFP/FX	406.24.0548411	0001	27/03/2024	399447/2024
VENDAFACIL PECAS E ACESSORIOS AUTOMOTIVOS LTDA.	265.611	TFFP/FX	406.24.0545519	0001	27/03/2024	398135/2024
VENDAL REPRESENTACOES COMERCIAIS LTDA	110.473	ISS	292.24.4418800	0001	15/03/2024	374763/2024
VENDAL REPRESENTACOES COMERCIAIS LTDA	110.473	TFFP/FX	406.24.0507165	0001	27/03/2024	378032/2024
VENDAS MIL REPRESENTACOES LTDA	285.386	ISS	292.24.4427913	0001	15/03/2024	375138/2024
VENDAS MULTIPLAS COMERCIO ELETRONICO LTDA	315.858	TFFP/FX	406.24.0566245	0001	27/03/2024	406679/2024
VENDASMAC REPRESENTACOES LTDA	185.732	TFFP/FX	406.24.0520572	0001	27/03/2024	385293/2024
VENEDES MACHADO MEIRA	530.102.025.000	IPU	101.24.0237641	0003	12/03/2024	365698/2024
VENI VIDY ADMINISTRACAO COMO LOCACAO LTDA EPP	FEH6323	M.TRANS	709.24.2584632	0001	15/03/2024	421182/2024
VENICE VEICULOS E PECAS LTDA	GAF6868	M.TRANS	709.24.2588314	0001	15/03/2024	422854/2024
VENICE VEICULOS E PECAS LTDA	DHV4896	M.TRANS	709.24.2606497	0001	22/03/2024	431482/2024
VENICIO DA SILVA	001.068.038.000	IPU	101.24.0011893	0003	12/03/2024	346638/2024
VENILSON ALMEIDA MOREIRA DA SILVA	DVU5E98	M.TRANS	709.24.2601773	0001	20/03/2024	429395/2024
VENINA CRUZ PIOTTO	012.057.009.142	IPU	101.24.0104978	0003	15/03/2024	352876/2024
VENINA KAROBKINAS SOUZA	510.240.018.000	IPU	101.24.0216630	0003	12/03/2024	362886/2024
VENISA MARTINS DA SILVA	GCJ0055	M.TRANS	709.24.2599661	0001	20/03/2024	428295/2024
VENITTI SBC REVISTARIA E PIZZARIA LTDA - ME	061.089	TFFP/FX	406.24.0502579	0001	27/03/2024	376076/2024
VENTURA & IZIDORIO SOCIEDADE DE ADVOGADOS	189.494	TFFP/FX	406.24.0521637	0001	27/03/2024	385909/2024
VENTURA VEICULOS EIRELI	OVH0A44	M.TRANS	709.24.2564489	0001	06/03/2024	414309/2024
VENTURA VEICULOS EIRELI	OVH0A44	M.TRANS	709.24.2564113	0001	06/03/2024	414224/2024
VENTURA VEICULOS EIRELI	OVH0A44	M.TRANS	709.24.2564347	0001	06/03/2024	414270/2024
VENUS NEGOCIOS DIGITAIS EIRELI	271.476	TFFP/FX	406.24.0547660	0001	27/03/2024	399105/2024
VERA ALICE DOMINGOS DAS NEVES	030.121.001.007	IPU	101.24.0192587	0003	16/03/2024	360147/2024
VERA BRAGA DE LIMA DAMACENO	185.467	TFFP/FX	406.24.0520491	0001	27/03/2024	385252/2024
VERA COPPINI - ESPOLIO	001.009.041.019	IPU	101.24.0000612	0003	12/03/2024	346068/2024
VERA CRISTINA YSOYAMA	511.202.007.000	IPU	101.24.0219873	0003	15/03/2024	363428/2024
VERA DOS SANTOS ARAUJO	129.296	TFFP/FX	406.24.0509718	0001	27/03/2024	379235/2024
VERA EUNICE PEREIRA PASSOS	534.109.099.000	IPU	101.24.0255557	0003	16/03/2024	368271/2024
VERA FATIMA CASTELO BRANCO	006.077.002.005	IPU	101.24.0066375	0003	12/03/2024	350858/2024
VERA ISABEL PALMA DA SILVA	147.459	TFFP/FX	406.24.0512425	0001	27/03/2024	380719/2024
VERA L. ALVES DE OLIVEIRA INFORMATICA ME	169.487	TFFP/FX	406.24.0516545	0001	27/03/2024	383017/2024
VERA LIGIA DA CONCEICAO - ESPOLIO	521.417.007.000	IPU	101.24.0230107	0003	12/03/2024	364686/2024
VERA LUCIA TAEKO TAIRA	EXN2J96	M.TRANS	709.24.2606888	0001	22/03/2024	431671/2024
VERA LUCIA ABREU MOREIRA	532.527.034.000	CIP	105.24.0274164	0003	29/03/2024	372577/2024
VERA LUCIA ALEXANDRE DA SILVA		P.PUBL	707.24.0276412	0003	29/03/2024	413879/2024
VERA LUCIA ALVES CHACON	213.723	TFFP/FX	406.24.0528254	0001	27/03/2024	389553/2024
VERA LUCIA APARECIDA DE LIRA	FIN8D10	M.TRANS	709.24.2586392	0001	15/03/2024	422016/2024
VERA LUCIA ARASHIRO	059.083	TFFP/FX	406.24.0502485	0001	27/03/2024	376044/2024
VERA LUCIA BARBIERI DE LIMA	GBB8B89	M.TRANS	709.24.2608992	0001	22/03/2024	432837/2024
VERA LUCIA BARDELLI	611.200.042.000	IPUTUCE	103.24.0258857	0003	17/03/2024	370282/2024
VERA LUCIA BATISTA DA SILVA	166.367	TFFP/FX	406.24.0515889	0001	27/03/2024	382667/2024
VERA LUCIA BENEDITO NUNES VIEIRA	MWC6A18	M.TRANS	709.24.2592313	0001	15/03/2024	424729/2024
VERA LUCIA BORGES DOS SANTOS	524.019.007.000	IPU	101.24.0235140	0003	15/03/2024	365343/2024
VERA LUCIA BUDRI	532.101.062.113	IPU	101.24.0245020	0003	12/03/2024	366662/2024
VERA LUCIA BUDRI	FSK1129	M.TRANS	709.24.2606089	0001	22/03/2024	431218/2024
VERA LUCIA C.ROCHA		ISS CC	705.23.2805797	0009	07/03/2024	412699/2024
VERA LUCIA CARDOSO SOUSA	006.028.055.000	IPU	101.24.0060934	0003	12/03/2024	350470/2024
VERA LUCIA CORREA LIMA MIRANDA	QOAA02	M.TRANS	709.24.2603456	0001	22/03/2024	429985/2024
VERA LUCIA CORREIA	025.117.006.000	IPU	101.24.0171469	0003	17/03/2024	358286/2024
VERA LUCIA COSTA DOS SANTOS	410.046.021.000	IPU	101.24.0213599	0003	12/03/2024	362496/2024
VERA LUCIA CRUZ VALENZI	006.067.046.000	IPU	101.24.0066013	0003	12/03/2024	350832/2024
VERA LUCIA CUCATTI DA FONSECA	030.097.229.000	IPU	101.24.0191746	0003	16/03/2024	360071/2024
VERA LUCIA CUSTODIO RODRIGUES BONELLI	GAK1140	M.TRANS	709.24.2572938	0001	06/03/2024	418092/2024
VERA LUCIA DA SILVA	FFV7G47	M.TRANS	709.24.2571992	0001	06/03/2024	417598/2024
VERA LUCIA DA SILVA	532.100.100.191	IPU	101.24.0244572	0003	12/03/2024	366598/2024
VERA LUCIA DA SILVA	FFV7G47	M.TRANS	709.24.2565631	0001	06/03/2024	414830/2024
VERA LUCIA DA SILVA SOUSA	030.046.112.033	IPU	101.24.0189267	0003	16/03/2024	359779/2024
VERA LUCIA DANTAS FERREIRA	029.078.027.000	IPU	101.24.0185950	0003	12/03/2024	359548/2024
VERA LUCIA DE ALMEIDA DE SANTANA	EAR8J52	M.TRANS	709.24.2598774	0001	20/03/2024	427900/2024
VERA LUCIA DE CARVALHO	004.048.129.049	IPU	101.24.0043973	0003	15/03/2024	349264/2024
VERA LUCIA DE JESUS BARBOSA SILVA	CSR3590	M.TRANS	709.24.2601166	0001	20/03/2024	429069/2024
VERA LUCIA DE LIMA	534.302.089.000	CIP	105.24.0274904	0003	29/03/2024	372972/2024
VERA LUCIA DE LIMA	534.302.089.000	IPU	101.24.0257632	0003	16/03/2024	368666/2024
VERA LUCIA DE LOURENA	BBG4119	M.TRANS	709.24.2570550	0001	06/03/2024	416923/2024
VERA LUCIA DE OLIVEIRA BARROS	030.046.112.024	IPU	101.24.0189258	0003	16/03/2024	359778/2024
VERA LUCIA DE PAULA SOUSA	DEN8733	M.TRANS	709.24.2568157	0001	06/03/2024	415901/2024
VERA LUCIA DE SOUZA RINALDI	024.012.064.003	IPU	101.24.0158911	0003	15/03/2024	357262/2024
VERA LUCIA DINIZ	510.100.043.114	IPU	101.24.0213816	0003	12/03/2024	362525/2024
VERA LUCIA DO CARMO VIANA	AYY0F14	M.TRANS	709.24.2565609	0001	06/03/2024	414820/2024
VERA LUCIA DOS SANTOS		PP/FUNE	702.23.4007871	0012	10/03/2024	411104/2024
VERA LUCIA DOURADO DOS SANTOS	521.020.041.052	IPU	101.24.0226569	0003	12/03/2024	364332/2024
VERA LUCIA ESTEVES BUENO	001.062.065.022	IPU	101.24.0010062	0003	14/03/2024	346532/2024
VERA LUCIA EUDOCIA TITO	030.072.017.162	IPU	101.24.0190586	0003	16/03/2024	359944/2024
VERA LUCIA FAILLA		ISS CC	705.23.2803296	0009	07/03/2024	411962/2024
VERA LUCIA FEITOSA DA SILVA MERCEARIA	259.793	TFSANIT	407.24.0260737	0002	27/03/2024	409825/2024
VERA LUCIA FEITOSA DA SILVA MERCEARIA	259.793	TFFP/FX	406.24.0543368	0001	27/03/2024	397211/2024
VERA LUCIA FERNANDES	026.048.019.000	IPU	101.24.0174009	0003	12/03/2024	358547/2024
VERA LUCIA FERNANDES DIAS FRAGAS	EXM4239	M.TRANS	709.24.2587674	0001	15/03/2024	422663/2024
VERA LUCIA FREITAS DOS SANTOS	212.208	TFFP/FX	406.24.0527952	0001	27/03/2024	389394/2024
VERA LUCIA GARAJAU BENITES SANCHES	521.430.022.000	IPU	101.24.0230576	0003	12/03/2024	364742/2024
VERA LUCIA GARCIA DA ROCHA	524.014.003.006	IPU	101.24.0235035	0003	15/03/2024	365323/2024
VERA LUCIA GOMES COLASSO	EVX9568	M.TRANS	709.24.2570930	0001	06/03/2024	417080/2024
VERA LUCIA GOMES DE ASSIS	GDX8114	M.TRANS	709.24.2616089	0001	28/03/2024	433310/2024
VERA LUCIA GONCALVES DA SILVA VISINTINI	512.015.137.000	IPU	101.24.0220723	0003	12/03/2024	363561/2024
VERA LUCIA GONCALVES RASSI	133.103	TFFP/FX	406.24.0510240	0001	27/03/2024	379515/2024
VERA LUCIA GUIMARAES	EDG3J76	M.TRANS	709.24.2582806	0001	11/03/2024	420288/2024
VERA LUCIA LIMA	DSI9777	M.TRANS	709.24.2573640	0001	06/03/2024	418446/2024
VERA LUCIA MANFREDI VENERONI	521.400.033.253	IPU	101.24.0229113	0003	12/03/2024	364602/2024

VERA LUCIA MANFREDI VENERONI	521.400.033.253	CIP	105.24.0272960	0003	29/03/2024	372119/2024
VERA LUCIA MARCHESI	033.001.134.000	IPTU	101.24.0204755	0003	16/03/2024	361523/2024
VERA LUCIA MATHEUS	EVY7894	M.TRANS	709.24.2587340	0001	15/03/2024	422496/2024
VERA LUCIA MENDES BARBOSA	025.117.052.118	IPTU	101.24.0171817	0003	17/03/2024	358323/2024
VERA LUCIA MENDES BARBOSA - USUFRUATUARIA	024.015.056.112	IPTU	101.24.0159533	0003	15/03/2024	357341/2024
VERA LUCIA MENDES CANDIDO	FFJ0607	M.TRANS	709.24.2589966	0001	15/03/2024	423538/2024
VERA LUCIA MOREIRA	189.870	MULTA	704.24.2528398	0001	05/03/2024	411361/2024
VERA LUCIA MOREIRA ALMEIDA	018.021.052.000	IPTU	101.24.0131430	0003	17/03/2024	354783/2024
VERA LUCIA OTRANTO PAPAIS	021.087.036.020	IPTU	101.24.0152857	0003	16/03/2024	356761/2024
VERA LUCIA PEREIRA BEZERRA	093.570	TFFP/FX	406.24.0505038	0001	27/03/2024	377019/2024
VERA LUCIA PEREIRA DE SOUZA	EHX4197	M.TRANS	709.24.2616954	0001	28/03/2024	433805/2024
VERA LUCIA PERINI	012.091.013.000	IPTU	101.24.0107127	0003	15/03/2024	353016/2024
VERA LUCIA RIBEIRO ALVES	033.054.039.002	IPTU	101.24.0207934	0003	16/03/2024	361832/2024
VERA LUCIA ROCHA DOS SANTOS	512.025.062.000	IPTU	101.24.0221973	0003	23/03/2024	363687/2024
VERA LUCIA RODRIGUES MAGALHAES	024.059.116.072	IPTU	101.24.0163538	0003	23/03/2024	357724/2024
VERA LUCIA ROLIM GOMES DE OLIVEIRA	297.616	TFFP/FX	406.24.0558547	0001	27/03/2024	403745/2024
VERA LUCIA SALVIANO DE PAULA	152.513	TFFP/FX	406.24.0513295	0001	27/03/2024	381199/2024
VERA LUCIA SANTOS GUEDES	510.100.046.054	IPTU	101.24.0213950	0003	12/03/2024	362538/2024
VERA LUCIA SASSO	012.037.013.025	IPTU	101.24.0103672	0003	15/03/2024	352808/2024
VERA LUCIA SILVA SANTOS	CRO3257	M.TRANS	709.24.2598952	0001	20/03/2024	427997/2024
VERA LUCIA SOARES DA SILVA	171.703	TFFP/FX	406.24.0517010	0001	27/03/2024	383283/2024
VERA LUCIA SOARES DE SOUZA	139.187	TFFP/FX	406.24.0511118	0001	27/03/2024	379986/2024
VERA LUCIA SOUZA SAMPAIO	GAU3A66	M.TRANS	709.24.2616389	0001	28/03/2024	433474/2024
VERA LUCIA SPOSITO STORTE	325.959	TFFP/FX	406.24.2529333	0001	05/03/2024	408703/2024
VERA LUCIA SPOSITO STORTE	325.959	TFFP/FX	406.24.0568762	0001	27/03/2024	407489/2024
VERA LUCIA VIEIRA DA SILVA		ISS CC	705.23.2807831	0009	07/03/2024	413453/2024
VERA LUCIA VIEIRA DE VIEIRA	001.068.286.001	IPTU	101.24.0012976	0003	12/03/2024	346714/2024
VERA LUCIA VITOR	154.331	TFFP/FX	406.24.0513609	0001	27/03/2024	381367/2024
VERA LUCIA XAVIER	623.725.003.000	IPTUTCE	103.24.0262899	0003	17/03/2024	371022/2024
VERA LUCIA XAVIER	623.726.012.000	IPTUTCE	103.24.0262920	0003	17/03/2024	371039/2024
VERA LUCIA XAVIER	623.725.006.000	IPTUTCE	103.24.0262902	0003	17/03/2024	371023/2024
VERA LUCIA ZANELLA	611.205.011.000	IPTUTCE	103.24.0258953	0003	17/03/2024	370295/2024
VERA M.A.LACERDA SOCIED. INDIVIDUAL DE ADVOCACIA	249.489	TFFP/FX	406.24.0539574	0001	27/03/2024	395447/2024
VERA MARIA CLAUDIO	CMY2326	M.TRANS	709.24.2598178	0001	20/03/2024	427584/2024
VERA MARIA DE OLIVEIRA	024.019.137.010	IPTU	101.24.0160890	0003	23/03/2024	357483/2024
VERA NUNES DE SANTANA	099.074	TFFP/FX	406.24.0505722	0001	27/03/2024	377348/2024
VERAILDE ARAUJO SILVA	DWA7517	M.TRANS	709.24.2572295	0001	06/03/2024	417759/2024
VERALDINO PEREIRA DA SILVA	DMZ7125	M.TRANS	709.24.2596625	0001	20/03/2024	426804/2024
VERALUCIA BEZERRA DE LIMA	002.047.057.000	IPTU	101.24.0019858	0003	12/03/2024	347129/2024
VERALUCIA DE SOUZA VASCONCELOS	FA57962	M.TRANS	709.24.2594824	0001	15/03/2024	426045/2024
VERANUBIA MARQUES FERREIRA PINHEIRO	GCM3E97	M.TRANS	709.24.2572397	0001	06/03/2024	417809/2024
VERCELLI PIZZARIA E LANCHONETE LTDA ME	117.165	TFFP/FX	406.24.0507977	0001	27/03/2024	378416/2024
VERCELLI PIZZARIA E LANCHONETE LTDA ME	117.165	TFSANIT	407.24.0258260	0002	27/03/2024	408972/2024
VERCIANA NUNES GRIGOLETTO	234.257	TFFP/FX	406.24.0534432	0001	27/03/2024	392898/2024
VERDE E AZUL SAUDE E MOVIMENTO LTDA	291.654	TFFP/FX	406.24.0555897	0001	27/03/2024	402619/2024
VERDE MAIS CORRETORA DE SEGUROS LTDA - ME	256.137	TFFP/FX	406.24.0542036	0001	27/03/2024	396558/2024
VERDES VALES - MARMORES E GRANITOS LTDA ME	201.296	TFFP/FX	406.24.0525020	0001	27/03/2024	387864/2024
VERDINA MIRANDA DE ALMEIDA BETTINI	164.814	TFFP/FX	406.24.0515583	0001	27/03/2024	382491/2024
VEREDA CRISTA LIVRARIA EVANGELICA LTDA - EPP	072.854	TFFP/FX	406.24.0503282	0001	27/03/2024	376276/2024
VEREDAS TUBOS E PECAS LTDA	317.985	TFFP/FX	406.24.0566794	0001	27/03/2024	406872/2024
VEREDIANA DE SOUZA CARVALHO	020.107.055.019	IPTU	101.24.0146119	0003	15/03/2024	356156/2024
VERENILDO DE SOUZA CARLOS	240.417	TFFP/FX	406.24.0536441	0001	27/03/2024	393940/2024
VERGLIO VENEZAS	018.101.096.003	IPTU	101.24.0136379	0003	17/03/2024	355259/2024
VERGINIA SOUZA CORDEIRO	001.048.020.000	IPTU	101.24.0008784	0003	12/03/2024	346461/2024
VERGINIA CORDEIRO DE LUCA	CST0005	M.TRANS	709.24.2573828	0001	06/03/2024	418555/2024
VERGINIA MARTINES TEOFILO - ESPOLIO	031.097.068.000	IPTU	101.24.0198137	0003	17/03/2024	360693/2024
VERGUEIRO CONSULTORIA EM INFORMATICA LTDA - ME	241.891	TFFP/FX	406.24.0536993	0001	27/03/2024	394210/2024
VERGUEIRO LJ 29 COM DE COSM E CABELEREIROS LTDA	335.185	TFFP/FX	406.24.0571323	0001	27/03/2024	408222/2024
VERIDIANA SILVA DA MOTA	DQA2157	M.TRANS	709.24.2603443	0001	22/03/2024	429978/2024
VERIDIANI ADRIELI ALVES	EMR9F25	M.TRANS	709.24.2583684	0001	11/03/2024	420754/2024
VERINALDO DANTAS	016.015.139.305	IPTU	101.24.0124097	0003	12/03/2024	354290/2024
VERITAS AVALIACOES E CERTIFICACOES BRASIL LTDA	299.094	TFFP/FX	406.24.0559140	0001	27/03/2024	403988/2024
VERK GEREN.DE NEG.E COM.DE MATERIAIS LTDA	156.749	TFFP/FX	406.24.0514048	0001	27/03/2024	381626/2024
VERLIMP LIMPEZA CONSERVACAO E COMERCIO LTDA - ME	193.659	TFFP/FX	406.24.0522818	0001	27/03/2024	386599/2024
VERO SERVICOS EM TECNOLOGIA DA INFORMACAO LTDA	322.407	ISS	292.24.4323573	0001	15/01/2024	374459/2024
VERODANI CONSULTORIA COMER E CONTABIL LTDA ME	184.033	TFFP/FX	406.24.0520131	0001	27/03/2024	385051/2024
VEROMI RETENTORES E ROLAMENTOS LTDA	EF52227	M.TRANS	709.24.2588614	0001	15/03/2024	422950/2024
VERONA SUPORTE IMOBILIARIO EIRELI - EPP	207.966	TFFP/FX	406.24.0526777	0001	27/03/2024	388752/2024
VERONESI STUDIO HAIR - CABELEREIROS EIRELI	234.667	ISS	291.24.4429414	0001	15/03/2024	373876/2024
VERONICA APARECIDA DE ASSIS SOUZA	003.047.017.492	IPTU	101.24.0033748	0003	17/03/2024	348391/2024
VERONICA APARECIDA SPLENDOR	FSN8297	M.TRANS	709.24.2596871	0001	20/03/2024	426933/2024
VERONICA BARRETO MAINETTI	EMO7A88	M.TRANS	709.24.2607194	0001	22/03/2024	431833/2024
VERONICA BEZERRA DA SILVA	229.256	TFFP/FX	406.24.0532912	0001	27/03/2024	392112/2024
VERONICA BIGAI SOBRINHA	521.406.016.000	IPTU	101.24.0229903	0003	12/03/2024	364664/2024
VERONICA CRISTINA DE BRITO FERREIRA ME	215.242	TFFP/FX	406.24.0528740	0001	27/03/2024	389815/2024
VERONICA DA SILVA	532.533.001.026	IPTU	101.24.0248329	0003	12/03/2024	367183/2024
VERONICA DE LIMA GOMES	CWB4700	M.TRANS	709.24.2599576	0001	20/03/2024	428249/2024
VERONICA DE LOURDES NASCIMENTO SOC IND ADVOCACIA	261.161	TFFP/FX	406.24.0543882	0001	27/03/2024	397428/2024
VERONICA DIMITROV	154.688	TFFP/FX	406.24.0513671	0001	27/03/2024	381402/2024
VERONICA DOS SANTOS DELFINO	030.072.017.108	IPTU	101.24.0190532	0003	16/03/2024	359936/2024
VERONICA DOS SANTOS VASCONCELOS	DEF8681	M.TRANS	709.24.2594888	0001	15/03/2024	426078/2024
VERONICA FERREIRA DA ROCHA SASSO	020.037.060.000	IPTU	101.23.2775703	0010	20/03/2024	345462/2024
VERONICA FERREIRA DA ROCHA SASSO	020.037.060.000	IPTU	101.24.0142521	0003	15/03/2024	355796/2024
VERONICA GOMES DOS SANTOS	277.873	TFFP/FX	406.24.0550043	0001	27/03/2024	400175/2024
VERONICA HANNIS DE LIMA	033.097.025.000	IPTU	101.24.0209917	0003	16/03/2024	362015/2024
VERONICA HEMERKA	016.073.020.000	IPTU	101.24.0126864	0003	12/03/2024	354484/2024
VERONICA KIOCIA RIBEIRO	534.502.001.000	IPTU	101.24.0258210	0003	16/03/2024	368810/2024
VERONICA LEOPOLDINA DA SILVA GALUPPO	015.043.070.023	IPTU	101.24.0117926	0003	12/03/2024	353749/2024
VERONICA LOPES DE LIMA DOS SANTOS	KXB9028	M.TRANS	709.24.2564264	0001	06/03/2024	414256/2024
VERONICA LOPES DE LIMA DOS SANTOS	KXB9028	M.TRANS	709.24.2571269	0001	06/03/2024	417208/2024
VERONICA LOPES DE SIQUEIRA	234.907	TFFP/FX	406.24.0534638	0001	27/03/2024	393006/2024
VERONICA MARIA MARTINS	010.027.046.047	IPTU	101.24.0089641	0003	15/03/2024	352068/2024
VERONICA MARTINS CANNATA	005.058.003.023	IPTU	101.24.0053364	0003	12/03/2024	349932/2024
VERONICA PEREIRA DA SILVA	235.280	TFFP/FX	406.24.0534772	0001	27/03/2024	393082/2024
VERONICA SOCORRO DA SILVA RIBEIRO	ESN2031	M.TRANS	709.24.2566319	0001	06/03/2024	415147/2024
VERONICE COSTA DOS SANTOS	512.100.062.069	IPTU	101.24.0224829	0003	12/03/2024	364019/2024
VERONICE DE JESUS	EMO3613	M.TRANS	709.24.2615492	0001	28/03/2024	432966/2024
VERONICE PEREIRA SANTOS FERREIRA	532.100.095.182	IPTU	101.24.0244035	0003	12/03/2024	366454/2024
VERONIKA RENEE BOUQUIN	621.201.028.000	IPTUTCE	103.24.0261498	0003	17/03/2024	370350/2024
VERONIKA RENEE BOUQUIN	621.201.028.000	CIP	105.24.0275536	0003	29/03/2024	373269/2024
VERONILDA DA SILVA	273.206	TFFP/FX	406.24.0548347	0001	27/03/2024	399417/2024
VEROSYSTEM COM. MANUT. EQUIP.ELETRONICOS LTDA	219.374	TFFP/FX	406.24.0530041	0001	27/03/2024	390558/2024
VERRI EMPR. E DESENV.DE APLICATIVOS EIRELI - EPP	241.814	TFFP/FX	406.24.0536971	0001	27/03/2024	394197/2024
VERSALI AGENCIA DE VIAGENS E TURISMO LTDA	200.072	TFFP/FX	406.24.0524685	0001	27/03/2024	387692/2024

VERSATIL - JMOREIRA & LOPES SERV.FINANCEIROS LTD	198.442	TFFP/FX	406.24.0524222	0001	27/03/2024	387432/2024
VERSATIL INSTALACOES COMERCIAIS S/C LTDA-ME	089.372	TFFP/FX	406.24.0504615	0001	27/03/2024	376806/2024
VERSATILE IND. E COMERCIO DE MOVEIS LTDA - EPP	127.228	TFFP/FX	406.24.0509397	0001	27/03/2024	379075/2024
VERSATILE MONTAGENS LTDA EPP	189.507	TFFP/FX	406.24.0521642	0001	27/03/2024	385912/2024
VERSATILE MOVEL. IND. E COM. DE MOVEIS LTDA EPP	216.336	TFFP/FX	406.24.0529110	0001	27/03/2024	390024/2024
VERSIANI DIAGNOSTICO E GESTAO LTDA	306.910	TFFP/FX	406.24.0562383	0001	27/03/2024	405293/2024
VERSOLATO PRODUCOES MUSICAIS LTDA - ME	185.020	TFFP/FX	406.24.0520379	0001	27/03/2024	385192/2024
VERSSOL. TEC COMERCIAL EIRELI	298.813	TFFP/FX	406.24.0559030	0001	27/03/2024	403942/2024
VERT CONSTRUCAO E JARDINAGEM LTDA - ME	214.200	TFFP/FX	406.24.0528407	0001	27/03/2024	389635/2024
VERT FACILITIES MANUTENCAO LTDA	184.010	TFFP/FX	406.24.0520124	0001	27/03/2024	385046/2024
VERT SERVICE CONSTRUCAO E JARDINAGEM LTDA - ME	252.221	TFFP/FX	406.24.0540557	0001	27/03/2024	395903/2024
VERTEMATTI RODRIGUES MODA LTDA-ME	198.510	TFFP/FX	406.24.0524241	0001	27/03/2024	387443/2024
VERTI POLIMEROS LTDA	318.568	TFFP/FX	406.24.0566964	0001	27/03/2024	406924/2024
VERTRAUEN LOGISTICA INTERNACIONAL LTDA	288.376	TFFP/FX	406.24.0554422	0001	27/03/2024	402038/2024
VERTTICOM C. I. SPAZIO SPE LTDA	006.026.107.004	IPTU	101.24.0060495	0003	12/03/2024	350444/2024
VERTTICOM C. I. SPAZIO SPE LTDA	006.026.107.037	IPTU	101.24.0060528	0003	12/03/2024	350446/2024
VERTTICOM C. I. SPAZIO SPE LTDA	006.026.107.041	IPTU	101.24.0060532	0003	12/03/2024	350447/2024
VERTTICOM C. I. SPAZIO SPE LTDA	006.026.107.014	IPTU	101.24.0060505	0003	12/03/2024	350445/2024
VERTTICOM CONSTRUTORA E INCORPORADORA LTDA	008.019.005.007	IPTU	101.24.0077745	0003	12/03/2024	351473/2024
VERTTICOM CONSTRUTORA E INCORPORADORA LTDA	006.025.126.003	IPTU	101.24.0059907	0003	12/03/2024	350427/2024
VERTTICOM CONSTRUTORA E INCORPORADORA LTDA	006.025.126.004	IPTU	101.24.0059908	0003	12/03/2024	350428/2024
VERUSCA APARECIDA DOS SANTOS SOUZA	EIR3F96	M.TRANS	709.24.2586074	0001	15/03/2024	421857/2024
VERY CASH CORRETORA DE SEGUROS LTDA	173.009	TFFP/FX	406.24.0517314	0001	27/03/2024	383445/2024
VERYCOM COMERCIAL LIMITADA	622.307.001.000	IPTUTCE	103.24.0261612	0003	17/03/2024	370391/2024
VERZANI SANDRINI SEG PATRIMONIAL LTDA	DPW2139	M.TRANS	709.24.2605747	0001	22/03/2024	431024/2024
VERZUM COMERCIO DE VEICULOS LTDA	338.257	ISS	291.24.4424509	0001	15/03/2024	373776/2024
VESCELAU DE SOUZA	029.038.024.000	IPTU	101.24.0184174	0003	12/03/2024	359418/2024
VESCELAU DE SOUZA JUNIOR	024.007.079.000	IPTU	101.24.0158495	0003	15/03/2024	357217/2024
VESIDE REPRESENTACOES LTDA	066.316	TFFP/FX	406.24.0502887	0001	27/03/2024	376166/2024
VESTIA PART.E CONSULT.EM GESTAO EMPRES.EIRELI	266.502	TFFP/FX	406.24.0545852	0001	27/03/2024	398262/2024
VESTINDO TAME LTDA	310.011	TFFP/FX	406.24.0563675	0001	27/03/2024	405757/2024
VEST-MOVEL REPRESENTACOES TEXTEIS LTDA.	091.587	TFFP/FX	406.24.0504835	0001	27/03/2024	376913/2024
VESTRI TATTOO LTDA	283.452	TFFP/FX	406.24.0552193	0001	27/03/2024	401064/2024
VETISON ROBERTO DOS SANTOS	160.555	TFFP/FX	406.24.0514756	0001	27/03/2024	382012/2024
VEVOR SERVICOS TERCEIRIZADOS LTDA - ME	222.419	TFFP/FX	406.24.0530998	0001	27/03/2024	391094/2024
VEVORE FACILITIES SERVICOS DE LIMPEZA LTDA	212.469	TFFP/FX	406.24.0564804	0001	27/03/2024	406172/2024
VETS CAMERINO'S CLIN.VET.COM.VAR.ART.P/ANIM.LTDA	258.257	TFSANIT	407.24.0260666	0002	27/03/2024	409784/2024
VETS CAMERINO'S CLIN.VET.COM.VAR.ART.P/ANIM.LTDA	258.257	ISS	292.24.4423391	0001	15/03/2024	374979/2024
VETS CAMERINO'S CLIN.VET.COM.VAR.ART.P/ANIM.LTDA	258.257	TFFP/FX	406.24.0542798	0001	27/03/2024	396934/2024
VETTORE BRITO COMERCIO DE ESQUADRIAS LTDA ME	CEA3084	M.TRANS	709.24.2588727	0001	15/03/2024	422981/2024
VETURI CALIB. DE MANOM. E VALV.DE SEGUR. LTDA ME	247.598	TFFP/FX	406.24.0538923	0001	27/03/2024	395134/2024
VEXION LOGISTICA LTDA	GB57C08	M.TRANS	709.24.2604514	0001	22/03/2024	430441/2024
VF COM. DE PECAS E ACESS.PARA AR CONDIC.EIRELI24	271.654	TFFP/FX	406.24.0547726	0001	27/03/2024	399127/2024
VF DE AGUIAR ENGENHARIA	250.302	TFFP/FX	406.24.0539891	0001	27/03/2024	395595/2024
VF LOPES COMERCIO	263.150	TFFP/FX	406.24.0544618	0001	27/03/2024	397747/2024
VF LOPES COMERCIO - ME	192.140	TFFP/FX	406.24.0522388	0001	27/03/2024	386332/2024
VF REPRESENTACOES & NEGOCIOS LTDA	190.471	TFFP/FX	406.24.0521915	0001	27/03/2024	386066/2024
VF3 INCORPORACAO E CONSTRUCAO LTDA	276.335	TFFP/FX	406.24.0549477	0001	27/03/2024	399926/2024
VFV DISTRIBUIDORA EIRELI - ME	259.242	TFSANIT	407.24.0260706	0002	27/03/2024	409809/2024
VG CONSULTORIA DE DESENVOLVIMENTO HUMANO LTDA	339.964	TFFP/FX	406.23.3271984	0002	07/03/2024	375477/2024
VG CONSULTORIA DE DESENVOLVIMENTO HUMANO LTDA	339.964	TFFP/FX	406.24.0572850	0001	27/03/2024	408682/2024
VG2 VIDEOGATEWAY VIDEO TAXI LTDA - ME	223.091	TFFP/FX	406.24.0531212	0001	27/03/2024	391227/2024
VGF COMERCIO DISTRIBUIDORA LTDA EPP	204.418	TFFP/FX	406.24.0525855	0001	27/03/2024	388287/2024
VGM REIS TRANSPORTES LTDA	263.274	TFSANIT	407.24.0260892	0002	27/03/2024	409892/2024
VGM REIS TRANSPORTES LTDA	263.274	TFFP/FX	406.24.0544664	0001	27/03/2024	397766/2024
VGR SAO BERNARDO DO CAMPO LTDA	334.299	TFSANIT	407.24.0261895	0002	27/03/2024	410200/2024
VGR SAO BERNARDO DO CAMPO LTDA	334.299	TFFP/FX	406.24.0571048	0001	27/03/2024	408141/2024
VH & RA SERVICOS EMPRESARIAIS LTDA-EPP	171.484	TFFP/FX	406.24.0516967	0001	27/03/2024	383260/2024
VH ENGENHARIA E USINAGEM LTDA	217.854	TFFP/FX	406.24.0529551	0001	27/03/2024	390291/2024
VH SATO EMPREENDIMENTOS DIGITAIS	278.565	TFFP/FX	406.24.0550289	0001	27/03/2024	400290/2024
VHC PRINT SOLUCOES GRAFICAS EIRELI	251.470	ISS	292.24.4422025	0001	15/03/2024	374923/2024
VHC PRINT SOLUCOES GRAFICAS EIRELI	251.470	ISS	291.24.4422013	0001	15/03/2024	373703/2024
VHR DIGITAL LTDA	325.495	TFFP/FX	406.24.0568635	0001	27/03/2024	407443/2024
VHTEC CONSUL. PREST. DE SERV. INFORMATICA LTDA	284.026	TFFP/FX	406.24.0552473	0001	27/03/2024	401183/2024
VIA + CONSTRUTORA E INCORPORADORA LTDA	315.640	TFFP/FX	406.24.0566139	0001	27/03/2024	406641/2024
VIA ANCHIETA ADM.E CORRETORA DE SUGUROS S/C LTDA	099.535	TFFP/FX	406.24.0505780	0001	27/03/2024	377376/2024
VIA BRANCO SOLUCOES EM UNIF. PROFISSIONAIS LTDA	291.663	TFFP/FX	406.24.0555903	0001	27/03/2024	402623/2024
VIA BRASIL EXPRESS SERV. ENTREG. RAPIDAS LTDA ME	170.978	TFFP/FX	406.24.0516855	0001	27/03/2024	383193/2024
VIA BRASIL FASHION COMERCIO DE ROUPAS LTDA	326.028	TFFP/FX	406.24.0568816	0001	27/03/2024	407504/2024
VIA BRASIL FASHION COMERCIO DE ROUPAS LTDA	313.359	TFFP/FX	406.24.0565160	0001	27/03/2024	406299/2024
VIA CLEAN COM.DE P.DE LIMP. DESC.E HIG. LTDA ME	193.476	TFFP/FX	406.24.0522764	0001	27/03/2024	386567/2024
VIA COSTEIRA GUINCHOS E TRANSPORTES LTDA	288.477	ISSQNSN	430.24.3165668	0001	20/10/2023	410503/2024
VIA COSTEIRA GUINCHOS E TRANSPORTES LTDA	288.477	ISSQNSN	430.24.3165669	0001	21/11/2023	410504/2024
VIA COSTEIRA GUINCHOS E TRANSPORTES LTDA	288.477	ISSQNSN	430.24.3165902	0001	20/12/2023	410541/2024
VIA COSTEIRA GUINCHOS E TRANSPORTES LTDA	288.477	TFFP/FX	406.24.0554458	0001	27/03/2024	402047/2024
VIA DIRETA EIRELI	288.885	TFFP/FX	406.24.0554666	0001	27/03/2024	402116/2024
VIA ELETRIKA CONSULTORIA EMPRESARIAL LTDA	284.184	TFFP/FX	406.24.0552549	0001	27/03/2024	401212/2024
VIA KIDS COMERCIO DE ROUPAS LTDA - ME	213.046	TFFP/FX	406.24.0528239	0001	27/03/2024	389543/2024
VIA LASER SERVICOS ESTETICOS S.A.	289.436	TFFP/FX	406.24.0554904	0001	27/03/2024	402217/2024
VIA LASER SERVICOS ESTETICOS S.A.	283.882	TFFP/FX	406.24.0552392	0001	27/03/2024	401149/2024
VIA LASER SERVICOS ESTETICOS S.A.	283.882	TFSANIT	407.24.0261451	0002	27/03/2024	410095/2024
VIA LASER SERVICOS ESTETICOS S.A.	289.436	TFSANIT	407.24.0261538	0002	27/03/2024	410115/2024
VIA MAIS PARKING LTDA	281.251	TFFP/FX	406.24.0551304	0001	27/03/2024	400709/2024
VIA NET COMERCIO E SERVICOS DE ELETRONICOS LTDA	196.121	TFFP/FX	406.24.0523548	0001	27/03/2024	387038/2024
VIA RONDON COMERCIAL DE ELETRONICOS LTDA ME	190.035	TFFP/FX	406.24.0521779	0001	27/03/2024	385988/2024
VIA S.A	253.355	TFFP/FX	406.24.0540976	0001	27/03/2024	396099/2024
VIA S.A.	045.383	TFFP/FX	406.24.0501769	0001	27/03/2024	375853/2024
VIA S.A.	200.714	TFFP/FX	406.24.0524860	0001	27/03/2024	387781/2024
VIA S.A.	234.943	TFFP/FX	406.24.0534654	0001	27/03/2024	393013/2024
VIA S/A	211.147	TFFP/FX	406.24.0527635	0001	27/03/2024	389232/2024
VIA SATELITE SISTEMAS ELETRONICOS LTDA	FEI2637	M.TRANS	709.24.2586476	0001	15/03/2024	422059/2024
VIA TRANSPORTES DE VEICULOS EIRELI	293.248	TFFP/FX	406.24.0556610	0001	27/03/2024	402913/2024
VIA VAREJO S/A	003.561	TFFP/FX	406.24.0500087	0001	27/03/2024	375505/2024
VIA VIDROS COMERCIO DE VIDROS E ESPELHOS LTDA	114.902	TFFP/FX	406.24.0507713	0001	27/03/2024	378300/2024
VIABILIZA ARQUITETURA LTDA	318.008	TFFP/FX	406.24.0566810	0001	27/03/2024	406881/2024
VIABILIZA ARQUITETURA LTDA	EMK5C34	M.TRANS	709.24.2604747	0001	22/03/2024	430526/2024
VIABILIZE TRANSPORTES LTDA	324.785	TFFP/FX	406.24.0568518	0001	27/03/2024	407398/2024
VIACAO ALTAFINI EIRELI EPP	GIO0196	M.TRANS	709.24.2566902	0001	06/03/2024	415361/2024
VIACAO CATI ROSE LTDA EPP	277.337	TFFP/FX	406.24.0549857	0001	27/03/2024	400098/2024
VIACAO GALO DE OURO TRANSPORTES LTDA	ELJ4674	M.TRANS	709.24.2594725	0001	15/03/2024	426012/2024
VIACAO IOSCOTE LTDA	EXG7B35	M.TRANS	709.24.2590797	0001	15/03/2024	423969/2024
VIACAO ITAPEMERIM S.A.	118.857	TFFP/FX	406.24.0508327	0001	27/03/2024	378576/2024
VIACAO TRANS LIDER TRANSPORTES RODOVIARIOS E	ELH1496	M.TRANS	709.24.2566838	0001	06/03/2024	415344/2024
VIACOM EFA COMERCIO IMPORT E EXPORT EIRELI ME	211.290	TFFP/FX	406.24.0527682	0001	27/03/2024	389258/2024



VIAJEFLEX NEGOCIOS DIGITAIS LTDA	275.886	TFFP/FX	406.24.0549317	0001	27/03/2024	399855/2024
VIAJEJA AGENCIA DE VIAGENS E TURISMO LTDA	293.050	TFFP/FX	406.24.0556530	0001	27/03/2024	402877/2024
VIAMAR VEICULOS PEÇAS E SERVICOS LTDA	FUB0336	M.TRANS	709.24.2567946	0001	06/03/2024	415778/2024
VIANA NERY DOS SANTOS	620.009.025.000	IPTU	101.24.0259262	0003	12/03/2024	368948/2024
VIANALOG TRANSPORTE EIRELI - ME	229.095	TFFP/FX	406.24.0532858	0001	27/03/2024	392085/2024
VIANA'S CLINICA ODONTOLOGICA LTDA	319.644	TFFP/FX	406.24.0567217	0001	27/03/2024	407013/2024
VIANCAR MECANICA DE AUTOS EM GERAL LTDA - ME	122.563	TFFP/FX	406.24.0508727	0001	27/03/2024	378769/2024
VIASUPRI SUPRIMENTOS DE ESCRIT. E LIMPEZA EIRELI	181.393	TFSANIT	407.24.0259148	0002	27/03/2024	409218/2024
VIASUPRI SUPRIMENTOS DE ESCRIT. E LIMPEZA EIRELI	181.393	TFFP/FX	406.24.0519398	0001	27/03/2024	384624/2024
VIBE DESIGNER DECORACOES LTDA - ME	176.429	TFFP/FX	406.24.0518176	0001	27/03/2024	383902/2024
VIBE TRANSPORTE VIP LTDA	171.470	TFFP/FX	406.24.0516963	0001	27/03/2024	383258/2024
VIBES TRANSPORTES LTDA.	294.734	TFFP/FX	406.24.0557276	0001	27/03/2024	403208/2024
VIBIAN SOC. INDIVIDUAL DE ADVOCACIA - ME EIRELI	247.220	TFFP/FX	406.24.0538789	0001	27/03/2024	395079/2024
VIC COMERCIO DE MOVEIS EIRELI- ME	245.939	TFFP/FX	406.24.0538337	0001	27/03/2024	394879/2024
VICA RODRIGUES ENSINO DE KARATE LTDA	326.405	TFFP/FX	406.24.0568866	0001	27/03/2024	407519/2024
VICAP TRANSPORTES DE CARGAS LTDA	270.585	TFFP/FX	406.24.0547355	0001	27/03/2024	398958/2024
VICENTE & PASSOS TRANSPORTES LTDA - ME	079.099	TFFP/FX	406.24.0503699	0001	27/03/2024	376398/2024
VICENTE ALEXANDRE DE CILLO	HNG6244	M.TRANS	709.24.2571089	0001	06/03/2024	417144/2024
VICENTE ALVES	534.003.040.000	IPTU	101.24.0253761	0003	16/03/2024	368015/2024
VICENTE ALVES DE SOUSA	532.052.012.000	IPTU	101.24.0241357	0003	12/03/2024	366079/2024
VICENTE ALVES FERREIRA		ISS CC	705.23.2802999	0009	07/03/2024	411888/2024
VICENTE ALVES FERREIRA	006.055.030.000	IPTU	101.24.0065145	0003	23/03/2024	350740/2024
VICENTE ALVES FILHO	DLP8512	M.TRANS	709.24.2581095	0001	11/03/2024	419389/2024
VICENTE AMANTE DO NASCIMENTO-ESPOLIO		ISS CC	705.23.2807654	0009	07/03/2024	413374/2024
VICENTE AURICCHIO	625.609.001.000	IPTUTCE	103.24.0263144	0003	17/03/2024	371130/2024
VICENTE BASAN BOBADILHA	018.043.057.000	IPTU	101.24.0133373	0003	17/03/2024	354971/2024
VICENTE CAETANO DE MATOS - USUFRUTUARIO	026.026.060.000	IPTU	101.24.0173259	0003	12/03/2024	358478/2024
VICENTE CAETANO DE MATOS - USUFRUTUARIO		ISS CC	705.23.2804003	0009	07/03/2024	412122/2024
VICENTE CARDOSO	219.127	TFFP/FX	406.24.0529970	0001	27/03/2024	390522/2024
VICENTE CARLOS DE ALMEIDA	030.055.014.000	IPTU	101.24.0190367	0003	16/03/2024	359924/2024
VICENTE CARLOS FRANCOZZO	CNY7758	M.TRANS	709.24.2583475	0001	11/03/2024	420644/2024
VICENTE CASSIMIRO	533.244.018.000	IPTU	101.24.0252363	0003	16/03/2024	367814/2024
VICENTE CELESTINO DE SOUZA	001.038.041.001	IPTU	101.24.0007968	0003	12/03/2024	346410/2024
VICENTE CEZAR DA SILVA	100.594	TFFP/FX	406.24.0505915	0001	27/03/2024	377442/2024
VICENTE CIRIACO DIAS ALVES	016.015.104.215	IPTU	101.24.0121714	0003	12/03/2024	354059/2024
VICENTE DE FRANCA FILHO	025.004.146.000	IPTU	101.24.0164979	0003	17/03/2024	357848/2024
VICENTE DE PAULA CUNHA - ESPOLIO	025.033.038.000	IPTU	101.24.0166426	0003	17/03/2024	357953/2024
VICENTE DE PAULA DE SOUZA	GGQ1C72	M.TRANS	709.24.2607020	0001	22/03/2024	431735/2024
VICENTE DE PAULA MATTOS - ESPOLIO	003.023.007.000	IPTU	101.24.0027771	0003	17/03/2024	347668/2024
VICENTE DE PAULO FLORENCIO	534.145.013.000	IPTU	101.24.0256899	0003	16/03/2024	368514/2024
VICENTE DE SANTIS - ESPOLIO	003.089.030.000	IPTU	101.24.0035567	0003	17/03/2024	348561/2024
VICENTE DE SOUZA LIMA - ESPOLIO	031.064.056.000	IPTU	101.24.0196896	0003	17/03/2024	360550/2024
VICENTE DOMINGOS FORTE - ESPOLIO	030.006.004.003	IPTU	101.24.0187682	0003	16/03/2024	359656/2024
VICENTE DOMINGOS FORTE - ESPOLIO	030.006.004.001	IPTU	101.24.0187680	0003	16/03/2024	359655/2024
VICENTE DOMINGOS FORTE - ESPOLIO	030.006.004.005	IPTU	101.24.0187684	0003	16/03/2024	359657/2024
VICENTE DOS SANTOS VERDE	219.865	TFFP/FX	406.24.0530188	0001	27/03/2024	390643/2024
VICENTE EUSTAQUIO PIMENTA	FIP0816	M.TRANS	709.24.2601211	0001	20/03/2024	429095/2024
VICENTE FERREIRA DE ARAUJO FILHO		ISS CC	705.23.2804349	0009	07/03/2024	412132/2024
VICENTE FERREIRA MARTINS	DVC5747	M.TRANS	709.24.2596894	0001	20/03/2024	426945/2024
VICENTE FRANCUCCI	006.041.036.001	IPTU	101.24.0063577	0003	12/03/2024	350619/2024
VICENTE GOMES NETO	534.018.043.000	IPTU	101.24.0254156	0003	16/03/2024	368086/2024
VICENTE HIPOLITO SOBRINHO - ESPOLIO	029.021.077.000	IPTU	101.24.0183575	0003	12/03/2024	359378/2024
VICENTE INACIO DE OLIVEIRA	534.110.008.000	IPTU	101.24.0255569	0003	16/03/2024	368276/2024
VICENTE JONAS DE ARAUJO MACIEL	NRW4H85	M.TRANS	709.24.2571850	0001	06/03/2024	417518/2024
VICENTE JOSE DE MATOS		ISS CC	705.23.2807534	0009	07/03/2024	413303/2024
VICENTE LOPES GUIMARAES	DEV2267	M.TRANS	709.24.2616375	0001	28/03/2024	433463/2024
VICENTE LUIZ MANENTE DE ALMEIDA	104.104	TFFP/FX	406.24.0506381	0001	27/03/2024	377652/2024
VICENTE MANOEL DA SILVA	DMU8776	M.TRANS	709.24.2574820	0001	06/03/2024	419121/2024
VICENTE MARASCO	020.095.007.046	IPTU	101.24.0145669	0003	15/03/2024	356075/2024
VICENTE MAURANO	006.095.022.000	IPTU	101.24.0067116	0003	12/03/2024	350945/2024
VICENTE MAZZA - ESPOLIO	009.081.041.000	IPTU	101.23.3115005	0005	21/03/2024	345877/2024
VICENTE MERCADO LTDA	297.723	TFFP/FX	406.24.0558579	0001	27/03/2024	403755/2024
VICENTE MUNHOS DURAN FILHO	230.461	TFFP/FX	406.24.0533198	0001	27/03/2024	392257/2024
VICENTE NEGRO	025.033.016.000	IPTU	101.24.0166400	0003	17/03/2024	357946/2024
VICENTE NEGRO	025.033.031.000	IPTU	101.24.0166419	0003	17/03/2024	357950/2024
VICENTE NEGRO	025.033.016.000	CIP	105.24.0271429	0003	29/03/2024	371636/2024
VICENTE NUCCI JUNIOR	001.024.071.071	IPTU	101.24.0005208	0003	12/03/2024	346275/2024
VICENTE PAULINO - ESPOLIO	027.075.026.000	IPTU	101.24.0178810	0003	12/03/2024	358960/2024
VICENTE PAULO NICOLAU	210.402	TFFP/FX	406.24.0527439	0001	27/03/2024	389122/2024
VICENTE PEREIRA		ISS CC	705.23.2804402	0009	07/03/2024	412247/2024
VICENTE PEREIRA DA SILVA		ISS CC	705.23.2801750	0009	07/03/2024	411614/2024
VICENTE PEREIRA LEAL	004.076.032.000	IPTU	101.24.0047048	0003	15/03/2024	349460/2024
VICENTE QUEIROZ DE PAULA	003.115.001.002	IPTU	101.24.0037207	0003	17/03/2024	348726/2024
VICENTE RIBEIRO DE SOUSA	FGD7180	M.TRANS	709.24.2570420	0001	06/03/2024	416871/2024
VICENTE RODRIGUES ALMEIDA	524.215.021.000	IPTU	101.24.0236231	0003	15/03/2024	365497/2024
VICENTE ROSARIO BONIFACIO DE ANDRADE	030.052.030.000	IPTU	101.24.0190210	0003	16/03/2024	359907/2024
VICENTE ROSARIO BONIFACIO DE ANDRADE	FGY4284	M.TRANS	709.24.2566541	0001	06/03/2024	415239/2024
VICENTE SERVICOS DE TECNOLOGIA LTDA - ME	252.398	TFFP/FX	406.24.0540625	0001	27/03/2024	395934/2024
VICENTE SOUSA DA SILVA - ME	157.401	TFFP/FX	406.24.0514174	0001	27/03/2024	381696/2024
VICENTE VALDOSKI RAMOS TRANSPORTES - ME	116.379	TFFP/FX	406.24.0507864	0001	27/03/2024	378362/2024
VICENTE VINICIUS GONCALVES TAVARES	CKC7H85	M.TRANS	709.24.2595224	0001	15/03/2024	426278/2024
VICENTINA A. DO NASCIMENTO		ISS CC	705.23.2804640	0009	07/03/2024	412332/2024
VICENTINA DE LIMA	024.064.004.000	IPTU	101.24.0163971	0003	15/03/2024	357764/2024
VICENTINA DE OLIVEIRA - ESPOLIO		ISS CC	705.23.2803670	0009	07/03/2024	412036/2024
VICENTINA PEREIRA DE CARVALHO	024.066.010.000	IPTU	101.24.0164010	0003	15/03/2024	357770/2024
VICI CONSTRUTORA LTDA	294.125	TFFP/FX	406.24.0557009	0001	27/03/2024	403083/2024
VICTA USINAGEM - MANUTENCAO E ESTAMPARIA LTDA	160.787	TFFP/FX	406.24.0514795	0001	27/03/2024	382036/2024
VICTOR ALFEE DE SOUZA COSTA	ENV4843	M.TRANS	709.24.2571140	0001	06/03/2024	417162/2024
VICTOR ALMEIDA BORBA	005.011.032.034	IPTU	101.24.0050312	0003	12/03/2024	349665/2024
VICTOR ANDRADE RIBEIRO	RFO0150	M.TRANS	709.24.2598386	0001	20/03/2024	427703/2024
VICTOR ANTONIO JARA DA SILVA	019.005.028.017	IPTU	101.24.0136745	0003	16/03/2024	355276/2024
VICTOR ARAUJO ALVES	EJLOE67	M.TRANS	709.24.2592928	0001	15/03/2024	425046/2024
VICTOR ASSUNCAO HERCULANO DA SILVA	GHR3A29	M.TRANS	709.24.2583827	0001	11/03/2024	420842/2024
VICTOR AUGUSTO DO NASCIMENTO	EWL6249	M.TRANS	709.24.2607698	0001	22/03/2024	432112/2024
VICTOR BARBOSA PICCIN	CGC2J33	M.TRANS	709.24.2599281	0001	20/03/2024	428131/2024
VICTOR BLEKAITIS	623.707.006.000	IPTUTCE	103.24.0262621	0003	17/03/2024	370916/2024
VICTOR CAIO SALZEDAS DE TOLEDO	007.074.161.341	IPTU	101.24.0075346	0003	12/03/2024	351371/2024
VICTOR CAMPILAO VERISSIMO	307.660	ISSQNSN	430.24.3174517	0001	21/11/2023	410966/2024
VICTOR CANDIDO FILHO	190.833	TFFP/FX	406.24.0522027	0001	27/03/2024	386126/2024
VICTOR CARVALHO PAIVA	EQTR9J5	M.TRANS	709.24.2567477	0001	06/03/2024	415581/2024
VICTOR CASSIANO - ESPOLIO	510.105.024.000	IPTU	101.24.0214748	0003	12/03/2024	362638/2024
VICTOR DALLAQUA MANOEL	EKO5879	M.TRANS	709.24.2593514	0001	15/03/2024	425342/2024
VICTOR DE ALMEIDA WACHTLER	002.073.026.005	IPTU	101.24.0022892	0003	12/03/2024	347372/2024
VICTOR DESSUNTE	FJQ6652	M.TRANS	709.24.2568715	0001	06/03/2024	416188/2024



VICTOR DOS SANTOS BOA VENTURA	FMS0F86	M.TRANS	709.24.2600563	0001	20/03/2024	428755/2024
VICTOR DOS SANTOS JARDIM	025.106.031.021	IPTU	101.24.0170611	0003	17/03/2024	358229/2024
VICTOR DOS SANTOS SILVA	EIB8H23	M.TRANS	709.24.2590977	0001	15/03/2024	424087/2024
VICTOR EMMANUEL PUJOL MAJER	002.073.027.088	IPTU	101.24.0023755	0003	12/03/2024	347419/2024
VICTOR ENACHE	167.786	TFFP/FX	406.24.0516175	0001	27/03/2024	382822/2024
VICTOR EULALIO DA SILVA	292.649	TFFP/FX	406.24.0556347	0001	27/03/2024	402803/2024
VICTOR FERREIRA DO CARMO	FSD7D68	M.TRANS	709.24.2582139	0001	11/03/2024	419945/2024
VICTOR FERREIRA FLORENCIO	005.011.032.650	IPTU	101.24.0050928	0003	12/03/2024	349725/2024
VICTOR FONSECA DE FREITAS	PGW7734	M.TRANS	709.24.2569600	0001	06/03/2024	416507/2024
VICTOR GABRIEL QUEIROZ DE OLIVEIRA	FXT5E21	M.TRANS	709.24.2583445	0001	11/03/2024	420626/2024
VICTOR GADDI BINOTTI	FIY9860	M.TRANS	709.24.2615705	0001	28/03/2024	433080/2024
VICTOR GARCIA DE SOUZA	247.752	MULTA	704.24.2584133	0001	26/03/2024	411509/2024
VICTOR GARCIA DO NASCIMENTO	DYV0265	M.TRANS	709.24.2600445	0001	20/03/2024	428682/2024
VICTOR GARCIA DO NASCIMENTO	DYV0265	M.TRANS	709.24.2600446	0001	20/03/2024	428683/2024
VICTOR GARCIA DO NASCIMENTO	DYV0265	M.TRANS	709.24.2600391	0001	20/03/2024	428645/2024
VICTOR GOMES DA SILVA	024.012.057.045	IPTU	101.24.0158731	0003	15/03/2024	357239/2024
VICTOR GUILHERME FELICIANO DA SILVA	FVM2J28	M.TRANS	709.24.2581359	0001	11/03/2024	419552/2024
VICTOR GUILHERME FIERRO	FEE4906	M.TRANS	709.24.2601429	0001	20/03/2024	429223/2024
VICTOR GUSTAVO ABREU	001.068.256.716	IPTU	101.24.0012722	0003	12/03/2024	346696/2024
VICTOR GUSTAVO ANDRADE DE SOUZA	EP20D17	M.TRANS	709.24.2570322	0001	06/03/2024	416815/2024
VICTOR HARASAWA UNO	GGW7236	M.TRANS	709.24.2601365	0001	20/03/2024	429181/2024
VICTOR HARUO SHIMANOE	006.120.005.273	IPTU	101.24.0067556	0003	12/03/2024	350982/2024
VICTOR HENRIQUE RIBEIRO NASCIMENTO AMARAL	CJM2610	M.TRANS	709.24.2616530	0001	28/03/2024	433558/2024
VICTOR HENRIQUE RIBEIRO NASCIMENTO AMARAL	CJM2610	M.TRANS	709.24.2616542	0001	28/03/2024	433567/2024
VICTOR HUGO BORGES	PRB5F07	M.TRANS	709.24.2593733	0001	15/03/2024	425473/2024
VICTOR HUGO DA CRUZ ALVES	BP57204	M.TRANS	709.24.2600186	0001	20/03/2024	428528/2024
VICTOR HUGO DE OLIVEIRA ESTEVAO	269.762	TFFP/FX	406.24.0547072	0001	27/03/2024	398825/2024
VICTOR HUGO DOS SANTOS FLORES	HHJ8155	M.TRANS	709.24.2584006	0001	11/03/2024	420941/2024
VICTOR HUGO GONCALVES	OUG7G92	M.TRANS	709.24.2605789	0001	22/03/2024	431048/2024
VICTOR HUGO LOPES DE SANTANA	225.289	TFFP/FX	406.24.0531926	0001	27/03/2024	391589/2024
VICTOR HUGO MASINI FERNANDES - ME	240.065	TFFP/FX	406.24.0536344	0001	27/03/2024	393883/2024
VICTOR HUGO OUVINHA HOLOWITSCH	077.270	TFFP/FX	406.24.0503559	0001	27/03/2024	376356/2024
VICTOR HUGO SANCHES KIRSANOFF SANTOS	OPJ6D06	M.TRANS	709.24.2581719	0001	11/03/2024	419736/2024
VICTOR JESUS DE FREITAS	GAL9I17	M.TRANS	709.24.2596049	0001	15/03/2024	426769/2024
VICTOR JESUS DE FREITAS	GAL9I17	M.TRANS	709.24.2595760	0001	15/03/2024	426594/2024
VICTOR JESUS DE FREITAS	GAL9I17	M.TRANS	709.24.2609119	0001	22/03/2024	432907/2024
VICTOR JESUS DE FREITAS	GAL9I17	M.TRANS	709.24.2595975	0001	15/03/2024	426726/2024
VICTOR JONAS RIBEIRO JUSTINO	255.041	TFFP/FX	406.24.0541618	0001	27/03/2024	396392/2024
VICTOR KLAI DIAS	FS02C70	M.TRANS	709.24.2582002	0001	11/03/2024	419871/2024
VICTOR KONSTANTINOW	003.112.001.088	IPTU	101.24.0036991	0003	17/03/2024	348703/2024
VICTOR LEOPOLDO DOS SANTOS	EUT2787	M.TRANS	709.24.2594327	0001	15/03/2024	425792/2024
VICTOR LOPES QUEIROZ	270.349	TFFP/FX	406.24.0547277	0001	27/03/2024	398916/2024
VICTOR MACEDO DE CARVALHO	SWM3E06	M.TRANS	709.24.2582468	0001	11/03/2024	420132/2024
VICTOR MACIEL TEIXEIRA	FIK6E18	M.TRANS	709.24.2585255	0001	15/03/2024	421486/2024
VICTOR MARCONI	FS07792	M.TRANS	709.24.2606192	0001	22/03/2024	431278/2024
VICTOR MARDOVICK	302.642	TFFP/FX	406.24.0560667	0001	27/03/2024	404605/2024
VICTOR MICHAEL GONZALEZ DOS SANTOS	301.265	TFFP/FX	406.24.0560041	0001	27/03/2024	404359/2024
VICTOR PALAGANI SANTOS	258.013	TFFP/FX	406.24.0542719	0001	27/03/2024	396894/2024
VICTOR PESSOA RIOS	287.238	TFFP/FX	406.24.0553925	0001	27/03/2024	401835/2024
VICTOR RAFAEL RAVAGNANI	004.048.030.000	IPTU	101.24.0043674	0003	15/03/2024	349253/2024
VICTOR RAFAEL VIEIRA ME	232.229	TFFP/FX	406.24.0533750	0001	27/03/2024	392540/2024
VICTOR SANSEVERINO GONCALVES	DZL4H67	M.TRANS	709.24.2616552	0001	28/03/2024	433570/2024
VICTOR SANTOS OLIVEIRA	JPN0306	M.TRANS	709.24.2564995	0001	06/03/2024	414522/2024
VICTOR SENA MOSQUERA	JXK8186	M.TRANS	709.24.2594799	0001	15/03/2024	426041/2024
VICTOR SILVEIRA DI PROSPERO	291.412	TFFP/FX	406.24.0555775	0001	27/03/2024	402568/2024
VICTOR SIQUEIRA LIMA - ME	182.596	TFFP/FX	406.24.0519701	0001	27/03/2024	384793/2024
VICTOR SOARES DE CARVALHO	DRN0D26	M.TRANS	709.24.2599561	0001	20/03/2024	428243/2024
VICTOR SOUSA FRANCA	QV58995	M.TRANS	709.24.2615949	0001	28/03/2024	433221/2024
VICTOR STOREL DA SILVA SOCI. INDIV. DE ADVOCACIA	297.382	TFFP/FX	406.24.0558436	0001	27/03/2024	403699/2024
VICTOR TALA NETO	EGU6787	M.TRANS	709.24.2567570	0001	06/03/2024	415624/2024
VICTOR TAVERNA - ESPOLIO	623.728.004.000	IPTUTCE	103.24.0262942	0003	17/03/2024	371052/2024
VICTOR TREVISIO	013.019.006.001	IPTU	101.24.0109509	0003	12/03/2024	353145/2024
VICTOR TREVISIO	013.019.007.002	IPTU	101.24.0109513	0003	12/03/2024	353146/2024
VICTOR VACCARI	308.446	TFFP/FX	406.24.0563000	0001	27/03/2024	405516/2024
VICTOR VERSOLATO	278.009	TFFP/FX	406.24.0550096	0001	27/03/2024	400201/2024
VICTOR VIANA RODRIGUES - ME	231.480	TFFP/FX	406.24.0533517	0001	27/03/2024	392413/2024
VICTOR WANGLER MARTINS	SWM1B13	M.TRANS	709.24.2616889	0001	28/03/2024	433769/2024
VICTOR WILSON MOREIRA DA SILVA	EMO1D59	M.TRANS	709.24.2581554	0001	11/03/2024	419651/2024
VICTOR YAN DE FARIA	274.696	TFFP/FX	406.24.0548880	0001	27/03/2024	399660/2024
VICTOR YURI LIMA BATISTA	CUB5911	M.TRANS	709.24.2600380	0001	20/03/2024	428640/2024
VICTOR ZARATINI LIMA	FMX0F47	M.TRANS	709.24.2584013	0001	11/03/2024	420945/2024
VICTORIA BIANCA ARAUJO MAGALHAES ALEXANDRE	013.007.036.035	IPTU	101.24.0108780	0003	12/03/2024	353106/2024
VICTORIA DA SILVA BRITO	005.083.025.000	IPTU	101.24.0056037	0003	12/03/2024	350177/2024
VICTORIA DA SILVA BRITO	005.083.025.000	CIP	105.24.0270431	0003	29/03/2024	371419/2024
VICTORIA DE ANDRADE	CSX1D88	M.TRANS	709.24.2585364	0001	15/03/2024	421540/2024
VICTORIA DE CARVALHO TORRUBIA	322.914	TFFP/FX	406.24.0568002	0001	27/03/2024	407247/2024
VICTORIA DE CARVALHO TORRUBIA	296.329	TFFP/FX	406.24.0557986	0001	27/03/2024	403519/2024
VICTORIA EXTINTORE COMERCIO E MANUT. LTDA - ME	217.095	TFFP/FX	406.24.0529322	0001	27/03/2024	390160/2024
VICTORIA GARIMBOLDI SILVA	ERK1C95	M.TRANS	709.24.2604976	0001	22/03/2024	430609/2024
VICTORIA GUIRELLI CRUPPE	FMO4B88	M.TRANS	709.24.2582222	0001	11/03/2024	419994/2024
VICTORIA GUIRELLI CRUPPE	FMO4B88	M.TRANS	709.24.2592133	0001	15/03/2024	424636/2024
VICTORIA MANTOVANI SEBER	033.124.049.075	IPTU	101.24.0211402	0003	16/03/2024	362153/2024
VICTORIA MISFELDT	FSB2A35	M.TRANS	709.24.2606973	0001	22/03/2024	431711/2024
VICTORIA MUNIZ ANUNCIATO DE MENEZES	268.343	TFFP/FX	406.24.0546523	0001	27/03/2024	398584/2024
VICTORIA QUERODIA CORAZZA	004.028.016.000	IPTU	101.24.0041565	0003	15/03/2024	349102/2024
VICTORIA REZENDE LTDA	336.179	TFFP/FX	406.24.0571666	0001	27/03/2024	408319/2024
VICTORIA SOUZA DE MELLO LTDA	313.749	TFFP/FX	406.24.0565321	0001	27/03/2024	406358/2024
VICTORINO PEDRO DE FAVARI	004.062.023.000	IPTU	101.24.0046209	0003	15/03/2024	349402/2024
VICTORIO PUGLIA	522.200.043.000	IPTU	101.24.0233954	0003	12/03/2024	365145/2024
VICTORIO PUGLIA	522.200.043.000	CIP	105.24.0273175	0003	29/03/2024	372160/2024
VICTORY'S MODA CASA ACESSORIOS E DECORACAO LTDA	326.000	TFFP/FX	406.24.0568794	0001	27/03/2024	407499/2024
VICTORY MACHINES REPRESENTACAO COMERCIAL LTDA ME	206.342	TFFP/FX	406.24.0526352	0001	27/03/2024	388554/2024
VICTORY SERV. DE PORTARIA E LIMPEZA EIRELI EPP	235.298	TFFP/FX	406.24.0534778	0001	27/03/2024	393086/2024
VICTUAL REPRESENTACOES LTDA.	088.373	ISS	292.24.4418073	0001	15/03/2024	374714/2024
VICTUM VITA SERVICOS MEDICOS LTDA	294.672	TFFP/FX	406.24.0557245	0001	27/03/2024	403193/2024
VIDA CANINA COM.DE ART.ALIM.ANIMAIS DE EST.LT ME	187.328	TFFP/FX	406.24.0521033	0001	27/03/2024	385570/2024
VIDA DE NOS QUATRO LTDA.	292.207	TFFP/FX	406.24.0556130	0001	27/03/2024	402721/2024
VIDA FLEX NEGOCIOS DIGITAIS LTDA.	333.990	TFFP/FX	406.24.0571016	0001	27/03/2024	408129/2024
VIDA PLENA ACADEMIA E BEM ESTAR LTDA.	303.332	TFFP/FX	406.24.0560966	0001	27/03/2024	404731/2024
VIDAL & BONFADINI TELECOMUNICACOES LTDA - EPP	263.711	TFFP/FX	406.24.0544827	0001	27/03/2024	397842/2024
VIDAL EDUARDO GOMES	017.024.038.271	IPTU	101.24.0128618	0003	12/03/2024	354611/2024
VIDAL JOSE DE ANDRADE	075.393	ISS CC	705.23.2805930	0009	07/03/2024	412738/2024
VIDEIRA CONSTRUTORA LTDA - ME	255.599	TFFP/FX	406.24.0541817	0001	27/03/2024	396472/2024
VIDELI S LOCACAO DE ROUPAS E BUFFET LTDA ME	075.393	TFFP/FX	406.24.0503450	0001	27/03/2024	376327/2024

VIDEOSAN - SANEAMENTO INSTRUMENTAL LTDA		P.PUBL	707.24.0276181	0003	29/03/2024	413788/2024
VIDO - CURSOS E TREINAMENTOS LTDA - ME	246.780	TFFP/FX	406.24.0538633	0001	27/03/2024	395014/2024
VIDRACARIA AUTO GIRO EIRELI - ME	256.778	TFFP/FX	406.24.0542252	0001	27/03/2024	396665/2024
VIDRACARIA D & L LTDA	283.514	TFFP/FX	406.24.0552220	0001	27/03/2024	401078/2024
VIDRACARIA DIAMANTE NEGRO LTDA - ME	221.365	TFFP/FX	406.24.0530687	0001	27/03/2024	390925/2024
VIDRACARIA LUIZINHO LS LTDA	151.842	TFFP/FX	406.24.0513163	0001	27/03/2024	381128/2024
VIDROS DOIS MIL COM. E SERVICOS LTDA ME	101.826	TFFP/FX	406.24.0506080	0001	27/03/2024	377514/2024
VIDSON SANTOS DE SOUZA OLIVEIRA	OFEC4039	M.TRANS	709.24.2589406	0001	15/03/2024	423267/2024
VIDTEC COMERCIO E SERVICOS LTDA ME	FY2266	M.TRANS	709.24.2594088	0001	15/03/2024	425665/2024
VIEIRA & SOUZA SERV.MAO DE OBRA E VIGILLTDA-ME	182.306	TFFP/FX	406.24.0519643	0001	27/03/2024	384759/2024
VIEIRA & VITAL CONS. EMPR. E IMOBILIARIA LTDA	309.152	TFFP/FX	406.24.0563314	0001	27/03/2024	405623/2024
VIEIRA BEBIDAS E SERVICOS EMPRESARIAL LTDA	304.125	TFFP/FX	406.24.0561284	0001	27/03/2024	404852/2024
VIEIRA COLCHOES LTDA - ME	244.560	TFFP/FX	406.24.0537890	0001	27/03/2024	394640/2024
VIEIRA CONSULTORIA EMPRESARIAL LTDA	280.752	TFFP/FX	406.24.0551126	0001	27/03/2024	400639/2024
VIEIRA DE MIRANDA SOCIEDADE IND DE ADVOCACIA	332.951	TFFP/FX	406.24.0570649	0001	27/03/2024	408044/2024
VIEIRA E FILHO DISTRIBUIDORA AUTO PECAS LTDA EPP	216.441	TFFP/FX	406.24.0529129	0001	27/03/2024	390038/2024
VIEIRA ECOM NEGOCIOS DIGITAIS EIRELI	278.174	TFFP/FX	406.24.0550165	0001	27/03/2024	400226/2024
VIEIRA PORTOES DE ALUMINIO EIRELI	263.541	TFFP/FX	406.24.0544721	0001	27/03/2024	397796/2024
VIEIRA S/S LTDA - ME	147.511	TFFP/FX	406.24.0512430	0001	27/03/2024	380722/2024
VIENA EMPREENDIMENTO IMOBILIARIO SPE LTDA	010.038.090.015	IPTU	101.23.2966940	0006	03/03/2024	345787/2024
VIENA EMPREENDIMENTO IMOBILIARIO SPE LTDA	010.038.090.073	IPTU	101.24.0091746	0003	15/03/2024	352150/2024
VIENA EMPREENDIMENTO IMOBILIARIO SPE LTDA	010.038.090.066	IPTU	101.23.2967043	0006	03/03/2024	345793/2024
VIENA EMPREENDIMENTO IMOBILIARIO SPE LTDA	010.038.090.089	IPTU	101.23.2967089	0006	03/03/2024	345799/2024
VIENA EMPREENDIMENTO IMOBILIARIO SPE LTDA	010.038.090.066	IPTU	101.23.2967044	0006	03/03/2024	345794/2024
VIES SOLUCOES ADMINISTRATIVAS E FINANCEI	CTA00C68	M.TRANS	709.24.2591265	0001	15/03/2024	424221/2024
VIESA 67 VENDAS MULTICANAI LTDA	297.230	TFFP/FX	406.24.0558361	0001	27/03/2024	403668/2024
VIG TOWER PRESTACAO DE SERV EM TELECOMUNIC LTDA	246.811	TFFP/FX	406.24.0538641	0001	27/03/2024	395017/2024
VIGER PRESTACAO DE SERVICOS LTDA	126.008	TFFP/FX	406.24.0509203	0001	27/03/2024	378996/2024
VIGIDIO SOLUCOES EM TECNOLOGIA LTDA ME	196.334	TFFP/FX	406.24.0523604	0001	27/03/2024	387073/2024
VIGILANTES DO PESO MARKETING LTDA	225.767	TFFP/FX	406.24.0532092	0001	27/03/2024	391683/2024
VIGITOR SOLUCOES E SERV. TECNOLOGICOS EIRELI ME	249.420	ISS	292.24.4424317	0001	15/03/2024	375019/2024
VIGITOR SOLUCOES E SERV. TECNOLOGICOS EIRELI ME	249.420	TFFP/FX	406.24.0539555	0001	27/03/2024	395436/2024
VIGPATRI ASSES. E PREST SERVICO S/C LTDA	103.231	TFFP/FX	406.24.0506254	0001	27/03/2024	377593/2024
VIGPORTE SERVICOS DE PORTARIA E LIMPEZA LTDA	337.515	TFFP/FX	406.24.0572069	0001	27/03/2024	408448/2024
VIGPORTE SERVICOS DE PORTARIA E LIMPEZA LTDA	337.515	TFFP/FX	406.23.3193792	0004	18/03/2024	375366/2024
VIG'S SERVICOS ADMINISTRATIVOS EIRELI ME	259.859	TFFP/FX	406.24.0543392	0001	27/03/2024	397222/2024
VIHCH CONSTRUCOES LTDA	292.926	TFFP/FX	406.24.0556474	0001	27/03/2024	402859/2024
VIWORK LTDA	322.283	TFFP/FX	406.24.0567766	0001	27/03/2024	407180/2024
VIKINGS LOUNGE BAR LTDA	317.038	TFFP/FX	406.24.0566553	0001	27/03/2024	406796/2024
VILA CONSTRUGESSO MATERIAIS P.CONSTR.EIRELI	265.719	TFFP/FX	406.24.0545562	0001	27/03/2024	398147/2024
VILA FAMOSA VIAGENS E TURISMO LTDA -ME	208.204	TFFP/FX	406.24.0526836	0001	27/03/2024	388782/2024
VILA FLORIDA HABITACIONAL LTDA	003.078.002.067	IPTU	101.24.0035215	0003	17/03/2024	348548/2024
VILA FLORIDA HABITACIONAL LTDA	003.078.002.037	IPTU	101.24.0035185	0003	17/03/2024	348544/2024
VILA OLGA PAES E DOCES LTDA - EPP	226.385	TFFP/FX	406.24.0532280	0001	27/03/2024	391777/2024
VILA RICA INCORPORADORA SPE LTDA	031.001.094.133	IPTU	101.24.0194158	0003	17/03/2024	360283/2024
VILA SANTA CATARINA COMERCIO DE ENXOVAIS LTD-EPP	241.486	TFFP/FX	406.24.0536860	0001	27/03/2024	394139/2024
VILAH GESTAO EMPRESARIAL LTDA	188.570	ISS	292.24.4426565	0001	15/03/2024	375102/2024
VILANDIR CARNAUBA DOS SANTOS	304.284	TFFP/FX	406.24.0561350	0001	27/03/2024	404878/2024
VILANI DA CRUZ RIBEIRO CARDOSO	120.069	TFFP/FX	406.24.0508369	0001	27/03/2024	378601/2024
VILAR & CARDOSO COMERCIO DE ALIMENTOS LTDA	267.484	TFSANIT	407.24.0261139	0002	27/03/2024	409995/2024
VILAR & CARDOSO COMERCIO DE ALIMENTOS LTDA	267.484	TFFP/FX	406.24.0546186	0001	27/03/2024	398433/2024
VILARINHO & GONCALVES SERVICOS MEDICOS S/S	282.513	TFFP/FX	406.24.0551765	0001	27/03/2024	400894/2024
VILCO CORREIA DA SILVA	532.055.010.000	IPTU	101.24.0241518	0003	12/03/2024	366098/2024
VILDNEY GOMES	029.046.038.000	IPTU	101.24.0184405	0003	12/03/2024	359432/2024
VILELA CONSTRUCAO E PAVIMENTACAO EIRELI	069.639	TFFP/FX	406.24.0503075	0001	27/03/2024	376214/2024
VILEMAR ALVES DA SILVA	NAG5F11	M.TRANS	709.24.2570043	0001	06/03/2024	416684/2024
VILENA FREIRE DOS SANTOS	SV11E82	M.TRANS	709.24.2601250	0001	20/03/2024	429110/2024
VILENE LOPES BRUNO PREOTESCO	009.008.005.000	IPTU	101.24.0083704	0003	15/03/2024	351744/2024
VILINHA BURGUER LTDA	CUP8111	M.TRANS	709.24.2588397	0001	15/03/2024	422881/2024
VILKO BRANDT - ESPOLIO	402.033.004.000	IPTU	101.24.0212798	0003	15/03/2024	362384/2024
VILLA BONANI CONSULTORIA E NEGOCIOS LTDA - ME	160.804	TFFP/FX	406.24.0514798	0001	27/03/2024	382038/2024
VILLA DRIVE LOUNGE & BAR LTDA	273.747	TFFP/FX	406.24.0548543	0001	27/03/2024	399513/2024
VILLA SAFARI EDUCACAO INFANTIL LTDA	279.356	ISS	292.24.4418708	0001	15/03/2024	374757/2024
VILLA SAFARI EDUCACAO INFANTIL LTDA	279.356	TFFP/FX	406.24.0550567	0001	27/03/2024	400403/2024
VILLA TROPICAL SHOW E BAR LTDA	299.276	MULTA	704.24.2584131	0001	26/03/2024	411507/2024
VILLA VERDI EVENTOS E LAZER EIRELI ME	239.967	TFFP/FX	406.24.0536314	0001	27/03/2024	393866/2024
VILLACA E VILLACA SERVICOS DE TRANSP. LTDA - ME	218.007	TFFP/FX	406.24.0529603	0001	27/03/2024	390320/2024
VILLAGE OF KINGS INCORPORADORA LTDA	021.007.088.484	IPTU	101.24.0148999	0003	16/03/2024	356452/2024
VILLAGE OF KINGS INCORPORADORA LTDA	021.007.088.490	IPTU	101.24.0149005	0003	16/03/2024	356453/2024
VILLAGIO KIDS RECREACAO INFANTIL EIRELI ME	NLP7987	M.TRANS	709.24.2586797	0001	15/03/2024	422215/2024
VILLAGIO KIDS RECREACAO INFANTIL EIRELI ME	NLP7987	M.TRANS	709.24.2606962	0001	22/03/2024	431704/2024
VILLAGIO KIDS RECREACAO INFANTIL EIRELI ME	NLP7987	M.TRANS	709.24.2567176	0001	06/03/2024	415463/2024
VILLANI COMERCIO DE TOLDOS LTDA - ME	147.426	TFFP/FX	406.24.0512418	0001	27/03/2024	380717/2024
VILLAR E MELCHIOR ARQUITETURA E ENGENHARIA LTDA	287.276	ISS	291.24.4323164	0001	15/01/2024	373493/2024
VILMA ALVES DE SALES	534.125.061.000	IPTU	101.24.0256163	0003	16/03/2024	368370/2024
VILMA ALVES DE SALES	534.125.060.000	IPTU	101.24.0256162	0003	16/03/2024	368369/2024
VILMA ALVES RIBEIRO	003.045.020.029	IPTU	101.24.0029229	0003	17/03/2024	347775/2024
VILMA APARECIDA DA SILVA	EI16725	M.TRANS	709.24.2600975	0001	20/03/2024	428968/2024
VILMA APARECIDA DE SILLO KAWANO	159.406	TFFP/FX	406.24.0514544	0001	27/03/2024	381902/2024
VILMA APARECIDA MARCELINO	532.050.010.000	IPTU	101.24.0241297	0003	12/03/2024	366072/2024
VILMA BATTISTINI	510.204.131.000	IPTU	101.24.0215645	0003	12/03/2024	362775/2024
VILMA BELARMINO DA SILVA ROCHA	124.541	TFFP/FX	406.24.0508999	0001	27/03/2024	378894/2024
VILMA BREDA RODRIGUES DA SILVA	106.462	TFSANIT	407.24.0258139	0002	27/03/2024	408943/2024
VILMA BREDA RODRIGUES DA SILVA	106.462	TFFP/FX	406.24.0506678	0001	27/03/2024	377805/2024
VILMA CAJANO DE OLIVEIRA	183.814	TFFP/FX	406.24.0520068	0001	27/03/2024	385010/2024
VILMA CORREA DA SILVA BOTELHO	032.036.035.000	IPTU	101.23.3131800	0005	28/03/2024	345913/2024
VILMA DE CASTRO ROMAO	534.148.007.000	IPTU	101.24.0257150	0003	16/03/2024	368564/2024
VILMA DE JESUS OLIVEIRA	511.001.048.001	IPTU	101.24.0218499	0003	15/03/2024	363096/2024
VILMA DE OLIVEIRA	520.105.026.000	IPTU	101.24.0225768	0003	12/03/2024	364248/2024
VILMA DE PAULA VAZ	220.214	TFFP/FX	406.24.0530290	0001	27/03/2024	390698/2024
VILMA DOS SANTOS	EVD9139	M.TRANS	709.24.2597715	0001	20/03/2024	427352/2024
VILMA FERREIRA DA SILVA	GEA9D12	M.TRANS	709.24.2603407	0001	22/03/2024	429965/2024
VILMA MARIA DE MORAES	209.704	TFFP/FX	406.24.0527239	0001	27/03/2024	388996/2024
VILMA MARIA DE SOUZA BERNARDES	274.740	TFFP/FX	406.24.0548899	0001	27/03/2024	399669/2024
VILMA MARIA PEREIRA PEPIAS	003.047.015.177	IPTU	101.24.0032078	0003	17/03/2024	348166/2024
VILMA MARIA PEREIRA PEPIAS	ET58010	M.TRANS	709.24.2602041	0001	20/03/2024	429574/2024
VILMA MARIA PEREIRA PEPIAS	003.047.015.177	IPTU	101.23.0031014	0012	17/12/2023	344980/2024
VILMA MARIA PEREIRA PEPIAS	003.047.015.177	IPTU	101.23.0031014	0011	17/11/2023	344979/2024
VILMA MENEZES GRALHA	532.100.100.041	IPTU	101.24.0244422	0003	12/03/2024	366561/2024
VILMA PAES LANDIM DA CUNHA	162.931	TFFP/FX	406.24.0515208	0001	27/03/2024	382278/2024
VILMA PEREIRA DOS SANTOS	521.414.011.000	IPTU	101.24.0230037	0003	12/03/2024	364677/2024
VILMA PINHEIRO DOS SANTOS INFORMATICA-ME	179.981	TFFP/FX	406.24.0519054	0001	27/03/2024	384423/2024
VILMA RAMOS LUCENA	235.512	TFFP/FX	406.24.0534842	0001	27/03/2024	393117/2024

VILMA RODRIGUES DE SOUZA BARBOZA	521.429.145.000	IPU	101.24.0230537	0003	23/03/2024	364738/2024
VILMA RODRIGUES SANTA ROSA	534.147.019.000	IPU	101.24.0257121	0003	16/03/2024	368558/2024
VILMA ROSA DE DEUS MARTINS OLIVEIRA	BBH3D39	M.TRANS	709.24.2563962	0001	06/03/2024	414192/2024
VILMA SAPUCAIA DE OLIVEIRA	024.019.137.008	IPU	101.24.0160888	0003	15/03/2024	357482/2024
VILMA TENANE PRADO - USUFRUATUARIA	013.040.032.022	IPU	101.24.0110803	0003	12/03/2024	353231/2024
VILMA VIEIRA DE SOUZA SILVA	DEH9117	M.TRANS	709.24.2597198	0001	20/03/2024	427102/2024
VILMAIR JOSE FRANCIANO	237.082	TFFP/FX	406.24.0535358	0001	27/03/2024	393391/2024
VILMAR CARLOS KALINOSKI	020.116.023.125	IPU	101.24.0146736	0003	15/03/2024	356224/2024
VILMAR DE OLIVEIRA JUNIOR	246.483	TFFP/FX	406.24.0538535	0001	27/03/2024	394966/2024
VILMAR FERNANDES MADEIRA	522.026.015.000	IPU	101.24.0232139	0003	12/03/2024	364968/2024
VILMAR FERREIRA DE SOUZA		ISS CC	705.23.2802431	0009	07/03/2024	411756/2024
VILMAR JOSE DE MOURA	620.606.023.000	CIP	105.24.0275505	0003	29/03/2024	373248/2024
VILMAR ONOFRILLO BRUNO		ISS CC	705.23.2803065	0009	07/03/2024	411904/2024
VILMAR RODRIGUES SANTOS	270.389	TFFP/FX	406.24.0547297	0001	27/03/2024	398926/2024
VILMAR TOSTA	DHT6G65	M.TRANS	709.24.2566879	0001	06/03/2024	416237/2024
VILMARA PORFIRIO BARBOSA	303.201	TFFP/FX	406.24.0560910	0001	27/03/2024	404711/2024
VILSON ALMEIDA DOS SANTOS	ECR2002	M.TRANS	709.24.2589183	0001	15/03/2024	423145/2024
VILSON APARECIDO MARTINS	040.753	TFFP/FX	406.24.0501541	0001	27/03/2024	375793/2024
VILSON BASTOS DIAS	192.394	TFFP/FX	406.24.0522463	0001	27/03/2024	386380/2024
VILSON CANDIDO DA SILVA FILHO	003.047.016.326	IPU	101.24.0032587	0003	17/03/2024	348230/2024
VILSON COELHO VIEIRA	025.059.008.008	IPU	101.24.0167540	0003	17/03/2024	358064/2024
VILSON FABRIS JUNIOR	186.073	TFFP/FX	406.24.0520683	0001	27/03/2024	385358/2024
VILSON ITAMAR DIAS DOS SANTOS	157.090	TFFP/FX	406.24.0514113	0001	27/03/2024	381662/2024
VILSON MIRANDA	031.151.005.000	IPU	101.24.0200416	0003	23/03/2024	360934/2024
VIMA AGENCIAMENTO PUBLICITARIO LTDA - ME	231.103	TFFP/FX	406.24.0533395	0001	27/03/2024	392349/2024
VIMAFE INDUSTRIA MECANICA EIRELI	279.548	ISS	292.24.4423179	0001	15/03/2024	374968/2024
VIMAO AUTOMACAO EIRELI	267.653	TFFP/FX	406.24.0546246	0001	27/03/2024	398456/2024
VIMARY TRANSPORTES LTDA ME	218.984	TFFP/FX	406.24.0529926	0001	27/03/2024	390505/2024
VIMATUR TRANSPORTES LTDA - EPP	173.447	TFFP/FX	406.24.0517408	0001	27/03/2024	383497/2024
VIMERCATE ENGENHARIA E GERENCIAMENTO LTDA EPP	184.641	TFFP/FX	406.24.0520283	0001	27/03/2024	385137/2024
VINASTO INDUSTRIAL S.A. - MASSA FALIDA	620.607.008.000	IPU	101.24.0261323	0003	12/03/2024	369287/2024
VINCENZO ALFIERI-ESPOLIO	013.037.065.000	IPU	101.24.0110479	0003	12/03/2024	353213/2024
VINCENZO ANGELO CAFASSO	623.505.016.000	IPUTUCE	103.24.0262454	0003	17/03/2024	370838/2024
VINCENZO ANGELO CAFASSO	623.505.017.000	IPUTUCE	103.24.0262455	0003	17/03/2024	370839/2024
VINCENZO CAMMARANO	008.037.071.057	IPU	101.24.0080602	0003	12/03/2024	351602/2024
VINCENZO CAMMARANO	008.037.071.105	IPU	101.24.0080650	0003	12/03/2024	351604/2024
VINCENZO CAMMARANO	008.037.071.106	IPU	101.24.0080651	0003	12/03/2024	351605/2024
VINCENZO POLITO	611.401.064.000	IPUTUCE	103.24.0259028	0003	17/03/2024	370307/2024
VINCENZO POLITO	611.401.064.000	CIP	105.24.0275217	0003	29/03/2024	373148/2024
VINCENZO POLITO	611.401.063.002	IPUTUCE	103.24.0259027	0003	17/03/2024	370306/2024
VINCENZO POLITO	611.401.063.001	IPUTUCE	103.24.0259026	0003	17/03/2024	370305/2024
VINHOS DE COMBATE COMERCIO LTDA	296.811	TFFP/FX	406.24.0558191	0001	27/03/2024	403597/2024
VINHOS DE MOMENTO IMPORTADORA LTDA	297.534	TFFP/FX	406.24.0558509	0001	27/03/2024	403727/2024
VINIARQ ENGENHARIA E CONSTRUCOES LTDA	290.874	TFFP/FX	406.24.0555547	0001	27/03/2024	402468/2024
VINICIOS MIRANDA FIGUEREDO	PZO1F93	M.TRANS	709.24.2599271	0001	20/03/2024	428127/2024
VINICIUS ADAO FRIAS	024.015.056.447	IPU	101.24.0159868	0003	15/03/2024	357364/2024
VINICIUS AFFONSO	029.061.013.220	IPU	101.24.0185396	0003	12/03/2024	359516/2024
VINICIUS ALVES FEITOSA	238.041	TFFP/FX	406.24.0535673	0001	27/03/2024	393556/2024
VINICIUS APARECIDO MOURA	DHU4870	M.TRANS	709.24.2570194	0001	06/03/2024	416754/2024
VINICIUS ARAUJO SUZANO - ME	220.152	TFFP/FX	406.24.0530267	0001	27/03/2024	390688/2024
VINICIUS ATTILIO EIRELI	263.863	TFFP/FX	406.24.0544897	0001	27/03/2024	397868/2024
VINICIUS AZEVEDO DE PONTES SILVA	273.584	TFFP/FX	406.24.0548476	0001	27/03/2024	399478/2024
VINICIUS BANDEIRA	ST5400	M.TRANS	709.24.2581775	0001	11/03/2024	419757/2024
VINICIUS BATISTA ALVES	OCF5125	M.TRANS	709.24.2565322	0001	06/03/2024	414677/2024
VINICIUS BESSA VILELA	SVD9192	M.TRANS	709.24.2594871	0001	15/03/2024	426068/2024
VINICIUS BONETTI BUARETO	002.073.026.107	IPU	101.24.0022994	0003	12/03/2024	347380/2024
VINICIUS BORLENGHI DE GODOY ME	EDW9G69	M.TRANS	709.24.2588472	0001	15/03/2024	422905/2024
VINICIUS CARLOS PEREIRA DOS SANTOS	240.292	TFFP/FX	406.24.0536412	0001	27/03/2024	393921/2024
VINICIUS CARVALHEDO VEIGA	FOX3C75	M.TRANS	709.24.2615509	0001	28/03/2024	432977/2024
VINICIUS CARVALHO DE OLIVEIRA	EBH2H08	M.TRANS	709.24.2569438	0001	06/03/2024	416436/2024
VINICIUS CODELLO	219.186	TFFP/FX	406.24.0529988	0001	27/03/2024	390533/2024
VINICIUS CRUZ NARDI	247.904	TFFP/FX	406.24.0539036	0001	27/03/2024	395196/2024
VINICIUS DA SILVA ALVES	DMW0657	M.TRANS	709.24.2590791	0001	15/03/2024	423965/2024
VINICIUS DA SILVA CEZAR	DZB9638	M.TRANS	709.24.2586156	0001	15/03/2024	421894/2024
VINICIUS DAMIAO CESAR	337.340	TFFP/FX	406.24.0571996	0001	27/03/2024	408420/2024
VINICIUS DE ALMEIDA IGNACIO	298.170	TFFP/FX	406.24.0558774	0001	27/03/2024	403837/2024
VINICIUS DE AQUINO MARCO	030.097.216.000	IPU	101.24.0191738	0003	16/03/2024	360070/2024
VINICIUS DE AQUINO MARCO	402.020.005.000	IPU	101.24.0212610	0003	15/03/2024	362349/2024
VINICIUS DE CASSIO PEREIRA	016.015.127.217	IPU	101.24.0123288	0003	12/03/2024	354208/2024
VINICIUS DE CASTRO PORTELA	DSX0602	M.TRANS	709.24.2600715	0001	20/03/2024	428828/2024
VINICIUS DE MORAES	GCS8D18	M.TRANS	709.24.2593903	0001	15/03/2024	425567/2024
VINICIUS DE SOUSA SANTOS LTDA	282.549	TFFP/FX	406.24.0551788	0001	27/03/2024	400904/2024
VINICIUS DE SOUZA STAFFA	EBG3G69	M.TRANS	709.24.2570854	0001	06/03/2024	417046/2024
VINICIUS DIAS DE SOUZA	STR8F48	M.TRANS	709.24.2616615	0001	28/03/2024	433606/2024
VINICIUS DO AMARAL FREITAS	014.028.007.075	IPU	101.24.0114225	0003	12/03/2024	353469/2024
VINICIUS DOS SANTOS MENDES	194.201	TFFP/FX	406.24.0522984	0001	27/03/2024	386697/2024
VINICIUS DOS SANTOS MORAIS - ME	198.714	TFFP/FX	406.24.0524294	0001	27/03/2024	387478/2024
VINICIUS DOS SANTOS SA TELES PINTURA AUTOMOTIVA	343.907	ISS	292.24.4420365	0001	15/03/2024	374856/2024
VINICIUS ESTEVES DOS SANTOS	274.848	TFFP/FX	406.24.0548939	0001	27/03/2024	399689/2024
VINICIUS EUZEBIO TOME	237.984	TFFP/FX	406.24.0535653	0001	27/03/2024	393548/2024
VINICIUS F.DO AMARAL SERV.TEC.EM INFORMATICA-ME	229.040	TFFP/FX	406.24.0532843	0001	27/03/2024	392076/2024
VINICIUS FARGIANI DE MACEDO	FMR5D45	M.TRANS	709.24.2606256	0001	22/03/2024	431321/2024
VINICIUS FARIAS PRADO	FDD1G81	M.TRANS	709.24.2583903	0001	11/03/2024	420884/2024
VINICIUS FEITOSA DE FRANCA CHAVES	NQJ5H51	M.TRANS	709.24.2616909	0001	28/03/2024	433780/2024
VINICIUS FEITOSA DE FRANCA CHAVES	NQJ5H51	M.TRANS	709.24.2600019	0001	20/03/2024	428440/2024
VINICIUS FELICIANO BRAZ	295.633	TFFP/FX	406.24.0557678	0001	27/03/2024	403379/2024
VINICIUS FERREIRA DOS SANTOS	EAC2G90	M.TRANS	709.24.2590284	0001	15/03/2024	423705/2024
VINICIUS FERREIRA PINHO	006.040.059.063	IPU	101.24.0063507	0003	12/03/2024	350611/2024
VINICIUS FIGUEREDO DE JESUS SILVA ME	204.860	TFFP/FX	406.24.0525979	0001	27/03/2024	388355/2024
VINICIUS FRANK DOS SANTOS MOURA	FIB3506	M.TRANS	709.24.2583922	0001	11/03/2024	420897/2024
VINICIUS GABRIEL BERNARDO	ELF8854	M.TRANS	709.24.2593218	0001	15/03/2024	425207/2024
VINICIUS GABRIEL GALEMBECK DA COSTA LTDA	242.743	TFFP/FX	406.24.0537291	0001	27/03/2024	394349/2024
VINICIUS GARCIA CALDAS	GIY1425	M.TRANS	709.24.2585568	0001	15/03/2024	421642/2024
VINICIUS GONC M DE OLIVEIRA	FUS5D52	M.TRANS	709.24.2597740	0001	20/03/2024	427370/2024
VINICIUS GONCALVES DOS SANTOS	DUA6373	M.TRANS	709.24.2588120	0001	15/03/2024	422784/2024
VINICIUS GONCALVES SPANGHERO	228.604	TFFP/FX	406.24.0532702	0001	27/03/2024	391994/2024
VINICIUS GONSALEZ	EW9D988	M.TRANS	709.24.2582430	0001	11/03/2024	420110/2024
VINICIUS GRANERI DOS REIS	191.874	TFFP/FX	406.24.0522321	0001	27/03/2024	386299/2024
VINICIUS HENRIQUE LUIZ	262.626	TFFP/FX	406.24.0544409	0001	27/03/2024	397665/2024
VINICIUS HENRIQUE MARADEI DE OLIVEIRA	EHM3C27	M.TRANS	709.24.2570785	0001	06/03/2024	417018/2024
VINICIUS JONATAS DOS SANTOS PEREIRA	020.096.001.055	IPU	101.24.0145727	0003	15/03/2024	356093/2024
VINICIUS JONATAS DOS SANTOS PEREIRA	020.096.001.391	IPU	101.24.0146063	0003	15/03/2024	356150/2024
VINICIUS JONATHAN SILVA	FZZ5691	M.TRANS	709.24.2571783	0001	06/03/2024	417472/2024
VINICIUS JUCA DA SILVA	285.463	TFFP/FX	406.24.0553094	0001	27/03/2024	401444/2024



VINICIUS KAWANAMI DARINI	004.050.317.094	IPTU	101.24.0044375	0003	15/03/2024	349286/2024
VINICIUS LIMA DA SILVA	DH09886	M.TRANS	709.24.2600362	0001	20/03/2024	428627/2024
VINICIUS LIMA DOS SANTOS	328.758	TFFP/FX	406.24.0569537	0001	27/03/2024	407720/2024
VINICIUS LOPES DA SILVA	255.715	TFFP/FX	406.24.0541865	0001	27/03/2024	396490/2024
VINICIUS MACHADO ROSA ME	125.919	TFFP/FX	406.24.0509185	0001	27/03/2024	378988/2024
VINICIUS MACIEL DE ARAUJO	EJS8743	M.TRANS	709.24.2569425	0001	06/03/2024	416430/2024
VINICIUS MALACHIAS - DESENV. DE PROGRAMAS LTDA	307.780	TFFP/FX	406.24.0562720	0001	27/03/2024	405415/2024
VINICIUS MARIANO FERNANDES	016.015.122.200	IPTU	101.24.0122321	0003	12/03/2024	354119/2024
VINICIUS MENDES HERMOGENES	GHE7G95	M.TRANS	709.24.2601397	0001	20/03/2024	429203/2024
VINICIUS MOITINHO CAMPOS	MTT2D61	M.TRANS	709.24.2569199	0001	06/03/2024	416342/2024
VINICIUS MOREIRA SANTANA CONS.EM TECN.DA INFORM.	306.778	TFFP/FX	406.24.0562325	0001	27/03/2024	405267/2024
VINICIUS MOREIRA SILVA	DDG5657	M.TRANS	709.24.2584383	0001	15/03/2024	421036/2024
VINICIUS MOURA DA SILVA	BYL6188	M.TRANS	709.24.2615874	0001	28/03/2024	433177/2024
VINICIUS NAKAMURA PSICOLOGIA LTDA	308.928	TFFP/FX	406.24.0563212	0001	27/03/2024	405591/2024
VINICIUS NASCIMENTO DE OLIVEIRA	DPC6B28	M.TRANS	709.24.2566373	0001	06/03/2024	415166/2024
VINICIUS NEGRAO ZOLLINGER	003.036.049.024	IPTU	101.24.0028429	0003	17/03/2024	347711/2024
VINICIUS NUNES POTENZA	DSX4I23	M.TRANS	709.24.2586257	0001	15/03/2024	421945/2024
VINICIUS NUNES POTENZA	DSX4I23	M.TRANS	709.24.2586835	0001	15/03/2024	422230/2024
VINICIUS PACHECO SANTOS	002.073.021.267	IPTU	101.24.0022860	0003	12/03/2024	347367/2024
VINICIUS PAULINO DA SILVA	024.012.068.090	IPTU	101.24.0159366	0003	15/03/2024	357323/2024
VINICIUS PELICARI DIAS	277.070	TFFP/FX	406.24.0549757	0001	27/03/2024	400047/2024
VINICIUS PEREIRA CARDOSO	BAX0700	M.TRANS	709.24.2607117	0001	22/03/2024	431790/2024
VINICIUS PEREIRA CARDOSO	BAX0700	M.TRANS	709.24.2599948	0001	20/03/2024	428411/2024
VINICIUS PEREIRA DE SOUZA		TX/PPUB	708.24.2518216	0002	21/03/2024	413983/2024
VINICIUS PIRES	221.211	TFFP/FX	406.24.0530637	0001	27/03/2024	390893/2024
VINICIUS PIRES CLAUDIO	249.251	TFFP/FX	406.24.0539483	0001	27/03/2024	395404/2024
VINICIUS RANGEL DA SILVA	FKG8J61	M.TRANS	709.24.2601852	0001	20/03/2024	429446/2024
VINICIUS RICARDO BIASOTTO	FAI1101	M.TRANS	709.24.2574481	0001	06/03/2024	418940/2024
VINICIUS ROBERTO PEREIRA DA SILVA	322.765	TFFP/FX	406.24.0567915	0001	27/03/2024	407223/2024
VINICIUS ROCHA DE ARAUJO	026.002.073.044	IPTU	101.24.0172224	0003	12/03/2024	358367/2024
VINICIUS RODRIGUES NONATO	DDC0D53	M.TRANS	709.24.2582247	0001	11/03/2024	420013/2024
VINICIUS RODRIGUES VIEIRA	338.270	ISS	292.24.4323616	0001	15/01/2024	374489/2024
VINICIUS RODRIGUES VIEIRA	512.028.094.021	IPTU	101.24.0222536	0003	12/03/2024	363728/2024
VINICIUS RODRIGUES VIEIRA	338.270	TFFP/FX	406.24.0572277	0001	27/03/2024	408506/2024
VINICIUS ROLIM	DVD3576	M.TRANS	709.24.2583229	0001	11/03/2024	420507/2024
VINICIUS ROLIM	DVD3576	M.TRANS	709.24.2607575	0001	22/03/2024	432043/2024
VINICIUS ROMERA	OXA3345	M.TRANS	709.24.2586801	0001	15/03/2024	422218/2024
VINICIUS ROSENO DE FREITAS	EIQ0B52	M.TRANS	709.24.2597469	0001	20/03/2024	427237/2024
VINICIUS SAMPAIO COELHO	GJX8310	M.TRANS	709.24.2616817	0001	28/03/2024	433726/2024
VINICIUS SAMPAIO COELHO	GJX8310	M.TRANS	709.24.2585471	0001	15/03/2024	421592/2024
VINICIUS SAMPAIO COELHO	GJX8310	M.TRANS	709.24.2600926	0001	20/03/2024	428938/2024
VINICIUS SILVA DE BRITO	015.036.217.064	IPTU	101.24.0117420	0003	12/03/2024	353712/2024
VINICIUS SILVA NEVES	GHU5C77	M.TRANS	709.24.2587593	0001	15/03/2024	422617/2024
VINICIUS SILVA NEVES	GHU5C77	M.TRANS	709.24.2585474	0001	15/03/2024	421594/2024
VINICIUS SILVA NEVES	GHU5C77	M.TRANS	709.24.2569270	0001	06/03/2024	416364/2024
VINICIUS SOARES DA MOTA	196.330	TFFP/FX	406.24.0523602	0001	27/03/2024	387071/2024
VINICIUS SOUZA BARBOSA	DZX3512	M.TRANS	709.24.2595710	0001	15/03/2024	426561/2024
VINICIUS SOUZA CUNHA	113.861	TFFP/FX	406.24.0507583	0001	27/03/2024	378236/2024
VINICIUS SUATI DE LIMA	RUY0C62	M.TRANS	709.24.2563937	0001	06/03/2024	414185/2024
VINICIUS TADEU D ANDREA COELHO	FMK2I35	M.TRANS	709.24.2568739	0001	06/03/2024	416201/2024
VINICIUS TALIARES GALINA	004.044.072.113	IPTU	101.24.0042821	0003	15/03/2024	349200/2024
VINICIUS VASCONCELOS RODRIGUEZ	EN56B72	M.TRANS	709.24.2590043	0001	15/03/2024	423583/2024
VINICIUS VIEIRA ALVARENGA RIBEIRO	010.007.038.041	IPTU	101.24.0087389	0003	15/03/2024	351971/2024
VINICIUS VILAS BOAS	003.107.001.082	IPTU	101.24.0036608	0003	17/03/2024	348655/2024
VINICON - COMERCIO E REPRESENTACAO LTDA	311.749	TFFP/FX	406.24.0564459	0001	27/03/2024	406031/2024
VINICUS BILHANTE DOS SANTOS	250.631	TFFP/FX	406.24.0540001	0001	27/03/2024	395652/2024
VINICUS DE SOUZA BARREIRA	033.032.061.081	IPTU	101.24.0206740	0003	16/03/2024	361756/2024
VINICYUS LILBOA FERMIANO	EEG8H07	M.TRANS	709.24.2581144	0001	11/03/2024	419419/2024
VINILICOSP - DISTRIB. DE PISOS VINILICOS LTDA	308.277	TFFP/FX	406.24.0562922	0001	27/03/2024	405486/2024
VINITO CASAROTTI	623.714.002.000	IPTUTCE	103.24.0262767	0003	17/03/2024	370972/2024
VINITOM2 COMERCIO DE ALIMENTOS LTDA	184.294	TFFP/FX	406.24.0520197	0001	27/03/2024	385087/2024
VINITOM2 COMERCIO DE ALIMENTOS LTDA	184.294	TFSANIT	407.24.0259201	0002	27/03/2024	409230/2024
VIOLEIRA ANDANTE PRODUCOES ARTISTICA LTDA.	110.316	TFFP/FX	406.24.0507156	0001	27/03/2024	378027/2024
VIOLET RESIDENCE	312.696	TFFP/FX	406.24.0564892	0001	27/03/2024	406204/2024
VIOLETA DISTRIBUIDORA DE GAS GLP LTDA	EMI1E80	M.TRANS	709.24.2604034	0001	22/03/2024	430278/2024
VIOLETA DISTRIBUIDORA DE GAS LTDA ME	DSW4403	M.TRANS	709.24.2574136	0001	06/03/2024	418711/2024
VIOLETA DISTRIBUIDORA DE GAS LTDA ME	DSW4403	M.TRANS	709.24.2601950	0001	20/03/2024	429507/2024
VIOLIN PROJECT LTDA	314.872	TFFP/FX	406.24.0565822	0001	27/03/2024	406533/2024
VIP 3M AUTOMOTIVE SERVICE CENTRO AUTOM.LTDA-ME	215.423	TFFP/FX	406.24.0528802	0001	27/03/2024	389846/2024
VIP ANNES CORRETORA E CONSULT DE SEGUROS LTDA	202.115	TFFP/FX	406.24.0525238	0001	27/03/2024	387980/2024
VIP COLLECTION COMERCIO E DISTRIBUIDORA	GBW1E87	M.TRANS	709.24.2563675	0001	06/03/2024	414098/2024
VIP PARK SBC ESTACIONAMENTO EIRELI ME	240.019	TFFP/FX	406.24.0536325	0001	27/03/2024	393873/2024
VIP PARK SBC ESTACIONAMENTO EIRELI ME	240.021	TFFP/FX	406.24.0536327	0001	27/03/2024	393875/2024
VIP PARK SBC ESTACIONAMENTO EIRELI ME	240.020	TFFP/FX	406.24.0536326	0001	27/03/2024	393874/2024
VIP PORTOES E INSTALACOES LTDA - ME	039.549	TFFP/FX	406.24.0501472	0001	27/03/2024	375781/2024
VIP TRANSFER R & C LTDA ME	165.605	TFFP/FX	406.24.0515735	0001	27/03/2024	382578/2024
VIP TRANSVANIA LOCADORA DE VEICULOS LTDA - ME	181.584	TFFP/FX	406.24.0519445	0001	27/03/2024	384650/2024
VIPACO COM.DE INOX E ACES.INDUSTRIAIS LTDA-EPP	286.302	TFFP/FX	406.24.0553471	0001	27/03/2024	401618/2024
VIPER AIRSOFT LTDA - ME	251.059	TFFP/FX	406.24.0540148	0001	27/03/2024	395721/2024
VIPERRUCCI REPRESENTACOES COMERCIAIS S/S	156.245	ISS	292.24.4323235	0001	15/01/2024	374156/2024
VIPERRUCCI REPRESENTACOES COMERCIAIS S/S	156.245	TFFP/FX	406.24.0513952	0001	27/03/2024	381575/2024
VIPPER VEICULOS EIRELI	QUZ7H04	M.TRANS	709.24.2595593	0001	15/03/2024	426504/2024
VIRA CONSULTORIA & NEGOCIOS LTDA	311.575	TFFP/FX	406.24.0564375	0001	27/03/2024	405997/2024
VIREI PJ CONTABILIDADE LTDA	308.585	TFFP/FX	406.24.0563053	0001	27/03/2024	405533/2024
VIRGILIO & VIRGILIO CONSULTORIA EIRELI EPP	216.232	TFFP/FX	406.24.0529084	0001	27/03/2024	390007/2024
VIRGILIO & VIRGILIO CONSULTORIA EIRELI EPP	216.232	TFSANIT	407.24.0259731	0002	27/03/2024	409410/2024
VIRGILIO ANDRIELE DE LIMA	029.061.013.121	IPTU	101.24.0185297	0003	12/03/2024	359505/2024
VIRGILIO MARQUES DA SILVA	512.100.062.106	IPTU	101.24.0224866	0003	12/03/2024	364029/2024
VIRGILIO RIBEIRO PASSOS	522.030.030.000	IPTU	101.24.0232238	0003	12/03/2024	364978/2024
VIRGILIO SANTIAGO DA SILVA	217.510	TFFP/FX	406.24.0529443	0001	27/03/2024	390230/2024
VIRGILIO TADEU SIMONATO	521.055.003.000	IPTU	101.24.0228450	0003	12/03/2024	364479/2024
VIRGINIA ALVES VIEIRA - ESPOLIO	620.544.017.000	IPTU	101.24.0261141	0003	12/03/2024	369244/2024
VIRGINIA AMYRES DAIER	032.002.010.000	IPTU	101.24.0200764	0003	17/03/2024	360970/2024
VIRGINIA APARECIDA GONCALVES TEODORO	CFH1C88	M.TRANS	709.24.2600774	0001	20/03/2024	428861/2024
VIRGINIA APARECIDA GONCALVES TEODORO	CFH1C88	M.TRANS	709.24.2583517	0001	11/03/2024	420666/2024
VIRGINIA CARVALHAS	002.073.020.153	IPTU	101.24.0022531	0003	12/03/2024	347333/2024
VIRGINIA FRANZONI RUFCA	003.121.008.160	IPTU	101.24.0037745	0003	17/03/2024	348790/2024
VIRGINIA MARIA FREIRE DE ALMEIDA	FAS7899	M.TRANS	709.24.2582392	0001	11/03/2024	420089/2024
VIRGINIA RIBEIRO	029.147.003.000	IPTU	101.24.0187096	0003	12/03/2024	359624/2024
VIRGINIA VALERIA DE LIMA	221.363	TFFP/FX	406.24.0530686	0001	27/03/2024	390924/2024
VIRGINIO MARCELO LUCI	623.728.006.000	IPTUTCE	103.24.0262944	0003	17/03/2024	371054/2024
VIRGINIO MARCELO LUCI	623.728.005.000	IPTUTCE	103.24.0262943	0003	17/03/2024	371053/2024
VIRGO ASSESSORIA COMERCIAL S/C LTDA	138.744	TFFP/FX	406.24.0511050	0001	27/03/2024	379944/2024
VIRIATO CARNEIRO LOPES	402.019.021.000	IPTU	101.24.0212605	0003	15/03/2024	362348/2024



VIRIATO GOMES DE SOUZA - ESPOLIO	011.071.020.000	IPTU	101.24.0099300	0003	12/03/2024	352563/2024
VIRLAINE GONCALVES DE OLIVEIRA	HKG9135	M.TRANS	709.24.2571101	0001	06/03/2024	417148/2024
VIRLAINE GONCALVES DE OLIVEIRA	HKG9135	M.TRANS	709.24.2593397	0001	15/03/2024	425301/2024
VIRLAINE GONCALVES DE OLIVEIRA	HKG9135	M.TRANS	709.24.2571268	0001	06/03/2024	417207/2024
VIRLAINE GONCALVES DE OLIVEIRA	HKG9135	M.TRANS	709.24.2600430	0001	20/03/2024	428675/2024
VIRLEI SILVA BERGSTROM	234.447	TFFP/FX	406.24.0534493	0001	27/03/2024	392930/2024
VIRLENE MARIA NEVES	CSU9770	M.TRANS	709.24.2587331	0001	15/03/2024	422494/2024
VIRNEI ADELINA NASCIMENTO	021.049.029.000	IPTU	101.24.0151398	0003	16/03/2024	356639/2024
VIRTUAL PUBLISHER EMPRE.DIGITAIS EIRELI - ME	237.998	TFFP/FX	406.24.0535656	0001	27/03/2024	393550/2024
VIRTUOSA MOVEIS E DECORACOES LTDA	310.817	TFFP/FX	406.24.0564020	0001	27/03/2024	405881/2024
VIRTUS MOBILI MOVEIS LTDA	275.178	TFFP/FX	406.24.0549066	0001	27/03/2024	399744/2024
VIRTUS NEGOCIOS DIGITAIS LTDA	335.605	TFFP/FX	406.24.0571424	0001	27/03/2024	408248/2024
VISACHI IND.E COM. DE PROD. ALIMENTICIOS LTDA	197.896	TFFP/FX	406.24.0524047	0001	27/03/2024	387335/2024
VISACHI IND.E COM. DE PROD. ALIMENTICIOS LTDA	197.896	TFSANIT	407.24.0259411	0002	27/03/2024	409304/2024
VISAGE ESTETICA AVANCADA LTDA	336.081	TFFP/FX	406.24.0571579	0001	27/03/2024	408296/2024
VISAN SERV.DE TERCEIROS E TEMPORARIOS LTDA - ME	229.578	TFFP/FX	406.24.0533016	0001	27/03/2024	392163/2024
VISAN SERVICOS DE TERC. E TEMPORARIOS LTDA - ME	006.031.010.000	IPTU	101.24.0061835	0003	12/03/2024	350519/2024
VISAO LIMP DESCARTAVEIS HIGIENE E LIMPEZA LTDA	295.066	TFSANIT	407.24.0261598	0002	27/03/2024	410131/2024
VISAO LUX ENVIDRACAMENTO DE SACADAS LTDA ME	218.522	TFFP/FX	406.24.0529782	0001	27/03/2024	390420/2024
VISAO REPRESENTACOES COMERCIAIS LTDA ME	101.744	TFFP/FX	406.24.0506065	0001	27/03/2024	377507/2024
VISAO TRANSPORTES RODOVIARIO LTDA	189.885	TFFP/FX	406.24.0521737	0001	27/03/2024	385967/2024
VISATA EMPREENDIMENTOS LTDA	289.902	TFFP/FX	406.24.0555117	0001	27/03/2024	402296/2024
VISEA IMOBILIARIA E CONS. EM NEG. IMOB S/S LTDA	245.104	TFFP/FX	406.24.0538049	0001	27/03/2024	394732/2024
VISIBLE IT SYSTEMS LTDA	220.594	TFFP/FX	406.24.0530418	0001	27/03/2024	390758/2024
VISINTINI & RODRIGUES COM.EXTINTORES LTDA ME	190.568	TFFP/FX	406.24.0521944	0001	27/03/2024	386081/2024
VISION DIGITAL ARTES LTDA	283.327	TFFP/FX	406.24.0552131	0001	27/03/2024	401040/2024
VISION DISTRIB.DE PRODUTOS ORTOPEDICOS LTDA-EPP	223.131	TFFP/FX	406.24.0531230	0001	27/03/2024	391239/2024
VISION FM COMUNICACAO VISUAL LTDA-ME	151.397	TFFP/FX	406.24.0513072	0001	27/03/2024	381078/2024
VISION MARKETING DIGITAL LTDA	295.807	TFFP/FX	406.24.0557756	0001	27/03/2024	403416/2024
VISION PERFUMES COMERCIO LTDA- EPP	181.275	TFFP/FX	406.24.0519363	0001	27/03/2024	384606/2024
VISIONARY SERVICOS DE MARKETING - EIRELI	272.404	TFFP/FX	406.24.0548020	0001	27/03/2024	399266/2024
VISO TECH REPR. E COMERCIO DE FERRAMENTAS LTDA	162.571	TFFP/FX	406.24.0515142	0001	27/03/2024	382243/2024
VISSICARO DE PAULA PROC. DE DADOS LTDA ME	125.092	TFFP/FX	406.24.0509072	0001	27/03/2024	378934/2024
VISTORIA EL SHADAY LTDA	324.269	TFFP/FX	406.24.0568356	0001	27/03/2024	407350/2024
VISTORIA EXPRESS APOIO ADMINISTRATIVO LTDA - ME	219.505	TFFP/FX	406.24.0530087	0001	27/03/2024	390583/2024
VISUALSOFT COMERCIO E SERVICOS LTDA	090.102	TFFP/FX	406.24.0504686	0001	27/03/2024	376839/2024
VISUCOM PRODUCOES GRAFICAS LTDA	248.834	TFFP/FX	406.24.0539352	0001	27/03/2024	395340/2024
VITA ALVES	511.021.004.000	IPTU	101.23.2750659	0010	06/03/2024	345410/2024
VITA E LA SALUTE SERV. MEDICOS HOSPITALARES LTDA	325.526	TFFP/FX	406.24.0568652	0001	27/03/2024	407448/2024
VITA GESTAO LTDA.	303.091	TFFP/FX	406.24.0560849	0001	27/03/2024	404686/2024
VITA HEALTH CONSULTORIA EM SAUDE OCUPAC. LTDA ME	218.324	TFFP/FX	406.24.0529716	0001	27/03/2024	390376/2024
VITABRASIL COSMETICOS COMERCIAL EIRELI - ME	250.100	TFFP/FX	406.24.0539812	0001	27/03/2024	395559/2024
VITAH ORIGINAL DO BRASIL COMERCIAL S/A	165.935	TFFP/FX	406.24.0515806	0001	27/03/2024	382618/2024
VITAL COUTO UTILIDADES LTDA.	230.019	TFFP/FX	406.24.0533055	0001	27/03/2024	392183/2024
VITAL FRANCO INTERMEDIACOES DE NEGOCIOS LTDA ME	236.047	TFFP/FX	406.24.0535038	0001	27/03/2024	393219/2024
VITAL INOXX COMERCIO DE METAIS LTDA	ANM4090	M.TRANS	709.24.2590716	0001	15/03/2024	423931/2024
VITAL VARIEDADES LTDA	273.032	TFFP/FX	406.24.0548267	0001	27/03/2024	399382/2024
VITALINA SILVA SAMPAIO	030.072.019.099	IPTU	101.24.0190803	0003	16/03/2024	359980/2024
VITALINA SOUZA PONTES	533.324.057.000	IPTU	101.24.0253301	0003	16/03/2024	367954/2024
VITALINA TEIXEIRA DE SOUZA - ESPOLIO	524.017.018.000	IPTU	101.24.0235088	0003	15/03/2024	365331/2024
VITALINO RODRIGUES DA CRUZ	128.537	TFFP/FX	406.24.0509606	0001	27/03/2024	379183/2024
VITALINO TEIXEIRA MARTINS	AJA9172	M.TRANS	709.24.2567350	0001	06/03/2024	415517/2024
VITI CAFES ESPECIALS LTDA	299.291	TFFP/FX	406.24.0559214	0001	27/03/2024	404014/2024
VITO MARTUSCELLI	620.119.012.000	IPTU	101.23.3243493	0003	23/03/2024	346018/2024
VITO MARTUSCELLI	620.119.011.000	IPTU	101.23.3245592	0003	23/03/2024	346022/2024
VITO MARTUSCELLI	620.119.012.000	IPTU	101.23.3243492	0003	23/03/2024	346017/2024
VITO MARTUSCELLI	620.119.012.000	IPTU	101.24.0260151	0003	12/03/2024	369033/2024
VITO MARTUSCELLI	620.119.012.000	IPTU	101.23.3243491	0003	23/03/2024	346016/2024
VITO MARTUSCELLI	620.119.012.000	IPTU	101.23.3243494	0003	23/03/2024	346019/2024
VITO MARTUSCELLI	620.119.011.000	IPTU	101.23.3245593	0003	23/03/2024	346023/2024
VITO MARTUSCELLI	620.119.012.000	IPTU	101.23.3243495	0003	23/03/2024	346020/2024
VITO MARTUSCELLI	620.119.012.000	IPTU	101.23.3243496	0003	23/03/2024	346021/2024
VITOR PEGORELLI ZANDONADE	CCC2289	M.TRANS	709.24.2605767	0001	22/03/2024	431035/2024
VITOR ALVES DE FREITAS	193.924	TFFP/FX	406.24.0522892	0001	27/03/2024	386643/2024
VITOR ANTONIO DE SOUSA	FYL2F80	M.TRANS	709.24.2583564	0001	11/03/2024	420693/2024
VITOR BATAGLIA	FJ17455	M.TRANS	709.24.2592514	0001	15/03/2024	424821/2024
VITOR BERNARDO DE LIMA	ERN5703	M.TRANS	709.24.2571348	0001	06/03/2024	417229/2024
VITOR CABRAL RIBEIRO	CNV4473	M.TRANS	709.24.2574231	0001	06/03/2024	418779/2024
VITOR CAMBOIM FERREIRA	EKQ3019	M.TRANS	709.24.2586284	0001	15/03/2024	421960/2024
VITOR CAMPOS SANTOS	EKQ7811	M.TRANS	709.24.2581098	0001	11/03/2024	419392/2024
VITOR CAPASSI DE OLIVEIRA	FVJ5F72	M.TRANS	709.24.2595420	0001	15/03/2024	426398/2024
VITOR CAPASSI DE OLIVEIRA	FVJ5F72	M.TRANS	709.24.2606412	0001	22/03/2024	431426/2024
VITOR CESAR PIRES SILVA	005.033.002.006	IPTU	101.24.0052497	0003	12/03/2024	349876/2024
VITOR CORTELAZZO COM. DE ALIMENTOS - EIRELLI EPP	217.061	TFFP/FX	406.24.0529311	0001	27/03/2024	390153/2024
VITOR CORTELAZZO COM. DE ALIMENTOS - EIRELLI EPP	217.061	TFSANIT	407.24.0259748	0002	27/03/2024	409418/2024
VITOR COSTA JOSE SERVICOS DE INFROMATICA	286.813	TFFP/FX	406.24.0553734	0001	27/03/2024	401743/2024
VITOR CRISPIM DA SILVA	FKEB014	M.TRANS	709.24.2564971	0001	06/03/2024	414509/2024
VITOR CRISPIM DA SILVA	FKEB014	M.TRANS	709.24.2586547	0001	15/03/2024	422099/2024
VITOR DA SILVA DOS SANTOS	DWG8G24	M.TRANS	709.24.2591542	0001	15/03/2024	424348/2024
VITOR DA SILVA SANTOS	015.029.026.208	IPTU	101.24.0116746	0003	12/03/2024	353664/2024
VITOR DA SILVA SIMOES	006.039.179.063	IPTU	101.24.0063254	0003	12/03/2024	350595/2024
VITOR DA SILVA SIMOES	284.403	TFFP/FX	406.24.0552655	0001	27/03/2024	401264/2024
VITOR DE OLIVEIRA JUNIOR INFORMATICA	268.970	ISS	292.24.4425706	0001	15/03/2024	375077/2024
VITOR DE OLIVEIRA JUNIOR INFORMATICA	268.970	TFFP/FX	406.24.0546758	0001	27/03/2024	398688/2024
VITOR DE SOUSA	032.075.022.098	IPTU	101.24.0203970	0003	17/03/2024	361398/2024
VITOR DE SOUZA SANTOS SERVICOS ADMINISTRATIVOS	303.553	TFFP/FX	406.24.0561059	0001	27/03/2024	404760/2024
VITOR FERRAZ REPASSES LTDA	296.812	TFFP/FX	406.24.0558192	0001	27/03/2024	403598/2024
VITOR FONTES VEIGA	OBL5679	M.TRANS	709.24.2596710	0001	20/03/2024	426843/2024
VITOR FULANETTI SILVA 36320731800	EZK0D18	M.TRANS	709.24.2598649	0001	20/03/2024	427829/2024
VITOR GOMES DA SILVA	255.172	TFFP/FX	406.24.0541670	0001	27/03/2024	396413/2024
VITOR H. BETTANI TECNOLOGIA	293.177	TFFP/FX	406.24.0556587	0001	27/03/2024	402904/2024
VITOR HENRIQUE DA SILVA CRUZ	GIT3C55	M.TRANS	709.24.2607352	0001	22/03/2024	431921/2024
VITOR HERMES ANDRADE DE SA	005.021.034.015	IPTU	101.24.0051812	0003	12/03/2024	349801/2024
VITOR HUGO CHAGAS	130.707	TFFP/FX	406.24.0509921	0001	27/03/2024	379349/2024
VITOR HUGO DA SILVA	EZ14B57	M.TRANS	709.24.2568437	0001	06/03/2024	416055/2024
VITOR HUGO FERRO	DUP7839	M.TRANS	709.24.2599180	0001	20/03/2024	428079/2024
VITOR HUGO MEI ROCHA	274.192	TFFP/FX	406.24.0548705	0001	27/03/2024	399585/2024
VITOR HUGO PICONI	191.960	TFFP/FX	406.24.0522339	0001	27/03/2024	386305/2024
VITOR HUGO SIMAS	285.673	TFFP/FX	406.24.0553191	0001	27/03/2024	401481/2024
VITOR HUGO SOUSA PECININI	DDM6487	M.TRANS	709.24.2565216	0001	06/03/2024	414634/2024
VITOR IGOR DE FREITAS		PP/FUNE	702.24.4000613	0001	01/03/2024	411287/2024
VITOR LEITE CAVALHEIRO	271.164	TFFP/FX	406.24.0547551	0001	27/03/2024	399056/2024
VITOR LUCIO MATEUS	216.718	TFFP/FX	406.24.0529218	0001	27/03/2024	390095/2024
VITOR LUIZ DE SOUZA	AGR7156	M.TRANS	709.24.2568275	0001	06/03/2024	415963/2024

VITOR MACIEL CHAVES DE ALMEIDA	CAJ3B93	M.TRANS	709.24.2587569	0001	15/03/2024	422605/2024
VITOR MACIEL CHAVES DE ALMEIDA	CAJ3193	M.TRANS	709.24.2585751	0001	15/03/2024	421731/2024
VITOR MOREIRA GARCIA	FLF6866	M.TRANS	709.24.2565141	0001	06/03/2024	414603/2024
VITOR PAULO TORRES	172.216	TFFP/FX	406.24.0517136	0001	27/03/2024	383349/2024
VITOR RAFAEL PEREIRA SILVA	ETU7911	M.TRANS	709.24.2585809	0001	15/03/2024	421744/2024
VITOR RAFAEL PEREIRA SILVA	ETU7911	M.TRANS	709.24.2593475	0001	15/03/2024	425323/2024
VITOR RIUL	DUS5854	M.TRANS	709.24.2587145	0001	15/03/2024	422401/2024
VITOR RODRIGO FAUSTINO	FSO5E48	M.TRANS	709.24.2572020	0001	06/03/2024	417610/2024
VITOR RODRIGUES MOURA DOS SANTOS	KHH7H18	M.TRANS	709.24.2585064	0001	15/03/2024	421395/2024
VITOR RODRIGUES SANTOS	DKW3G40	M.TRANS	709.24.2568216	0001	06/03/2024	415929/2024
VITOR ROQUE MINETTO	029.055.061.023	IPU	101.24.0184877	0003	12/03/2024	359467/2024
VITOR SANTOS CARVALHO	263.774	TFFP/FX	406.24.0544853	0001	27/03/2024	397848/2024
VITOR SCHMIDT PEREIRA DA SILVA	532.069.001.000	IPU	101.24.0242387	0003	12/03/2024	366178/2024
VITOR SCHMIDT PEREIRA DA SILVA	532.069.058.000	CIP	105.24.0273712	0003	29/03/2024	372363/2024
VITOR SILVA LENZA	GDZ7474	M.TRANS	709.24.2591666	0001	15/03/2024	424419/2024
VITOR SOUSA NEGOCIOS DIGITAIS LTDA	295.334	TFFP/FX	406.24.0557531	0001	27/03/2024	403314/2024
VITOR SOUZA DE BRITO	FYA7D70	M.TRANS	709.24.2616797	0001	28/03/2024	433712/2024
VITOR VICENTE COELHO	FR15D61	M.TRANS	709.24.2592707	0001	15/03/2024	424920/2024
VITORIA & CARLOS - TRANSPORT. RODOVIARIOS LTDA	107.405	TFFP/FX	406.24.0506812	0001	27/03/2024	377871/2024
VITORIA ANGELICA TERNI PINTO	NFC7377	M.TRANS	709.24.2569704	0001	06/03/2024	416548/2024
VITORIA ASSISTENCIA PREVIDENCIARIA S/S LTDA	150.172	TFFP/FX	406.24.0512877	0001	27/03/2024	380976/2024
VITORIA BASILIO GAETA	BZA6B36	M.TRANS	709.24.2597167	0001	20/03/2024	427088/2024
VITORIA BEATRIZ GOMES DE SOUZA	FJP4007	M.TRANS	709.24.2591421	0001	15/03/2024	424292/2024
VITORIA BELLE CABELO & ESTETICA LTDA - ME	183.070	TFFP/FX	406.24.0519855	0001	27/03/2024	384880/2024
VITORIA CAROLINA LOBATO	006.120.014.472	IPU	101.24.0068598	0003	12/03/2024	351064/2024
VITORIA CORREA LACERDA	031.038.003.001	IPU	101.24.0195623	0003	17/03/2024	360404/2024
VITORIA CRACHAS E EMPREENDIMENTOS LTDA- ME	188.372	TFFP/FX	406.24.0521334	0001	27/03/2024	385742/2024
VITORIA EMANUELE ODONTO LTDA	336.059	TFFP/FX	406.24.0571558	0001	27/03/2024	408289/2024
VITORIA FERNANDA CASSIMIRO DA SILVA NORO	KOH5C12	M.TRANS	709.24.2592538	0001	15/03/2024	424834/2024
VITORIA FERREIRA DOS SANTOS	DPV9G49	M.TRANS	709.24.2594630	0001	15/03/2024	425959/2024
VITORIA FERREIRA DOS SANTOS	DPV9G49	M.TRANS	709.24.2606081	0001	22/03/2024	431212/2024
VITORIA FERREIRA DOS SANTOS	DPV9G49	M.TRANS	709.24.2573708	0001	06/03/2024	418480/2024
VITORIA FERREIRA DOS SANTOS	DPV9G49	M.TRANS	709.24.2601008	0001	20/03/2024	428991/2024
VITORIA FERREIRA DOS SANTOS	DPV9G49	M.TRANS	709.24.2594985	0001	15/03/2024	426130/2024
VITORIA GONZAGA SILVA	DMS1716	M.TRANS	709.24.2601157	0001	20/03/2024	429065/2024
VITORIA ISABEL AMORIM PESSOTO	263.443	TFFP/FX	406.24.0544719	0001	27/03/2024	397794/2024
VITORIA LEMOS ALVES GOMES	DDN9F09	M.TRANS	709.24.2608037	0001	22/03/2024	432301/2024
VITORIA LORENA MARTINS FIRMINO	NXX6305	M.TRANS	709.24.2574373	0001	06/03/2024	418870/2024
VITORIA LOUISE ROCHA DE SOUZA	024.019.091.339	IPU	101.24.0160497	0003	15/03/2024	357427/2024
VITORIA LUISA SANT ANNA	FFB2J68	M.TRANS	709.24.2605891	0001	22/03/2024	431101/2024
VITORIA MACEDO DOS SANTOS	521.428.043.000	IPU	101.24.0230364	0003	12/03/2024	364719/2024
VITORIA MARIA SILVA DOS SANTOS	032.003.022.000	IPU	101.24.0200832	0003	17/03/2024	360980/2024
VITORIA NEBESORGE DE OLIVEIRA	FLM4D18	M.TRANS	709.24.2599942	0001	20/03/2024	428406/2024
VITORIA OLIVEIRA DA SILVA	EBH5809	M.TRANS	709.24.2598928	0001	20/03/2024	427982/2024
VITORIA OLIVEIRA DA SILVA	EBH5809	M.TRANS	709.24.2568671	0001	06/03/2024	416171/2024
VITORIA PEREIRA LEONOR		ISS CC	705.23.2807350	0009	07/03/2024	413240/2024
VITORIA RODRIGUES VIEIRA	257.431	TFSANIT	407.24.0260630	0002	27/03/2024	409763/2024
VITORIA RODRIGUES VIEIRA	257.431	TFFP/FX	406.24.0542509	0001	27/03/2024	396791/2024
VITORIA SANTOS DA SILVA	DXV0259	M.TRANS	709.24.2602244	0001	20/03/2024	429695/2024
VITORIA SCARAMUZZA COMERCIO DE CALCADOS LTDA	170.970	TFFP/FX	406.24.0516853	0001	27/03/2024	383192/2024
VITORIA SOUSA RODRIGUES	003.045.159.385	IPU	101.24.0030211	0003	17/03/2024	347908/2024
VITORIA SOUSA RODRIGUES	003.045.159.385	IPU	101.23.2779923	0010	27/03/2024	345561/2024
VITORINO ALEXANDRE DE SOUSA	033.124.046.195	IPU	101.24.0211265	0003	16/03/2024	362134/2024
VITORIO CELIO MONTANHEIRO	025.111.023.000	IPU	101.24.0171375	0003	17/03/2024	358280/2024
VITORIO COCATE NETO	003.121.008.214	IPU	101.24.0037799	0003	17/03/2024	348799/2024
VITORIO CONSENTINO		ISS CC	705.23.2802464	0009	07/03/2024	411769/2024
VITORIO CONSENTINO	015.005.065.000	IPU	101.24.0114935	0003	12/03/2024	353520/2024
VITORIO DE ASSIS PATRIZZI LTDA	229.447	TFFP/FX	406.24.0532975	0001	27/03/2024	392145/2024
VITORIO DE ASSIS PATRIZZI-ME	181.461	TFFP/FX	406.24.0519416	0001	27/03/2024	384634/2024
VITORIO FROIS SANCHES DE OLIVEIRA	300.621	TFFP/FX	406.24.0559777	0001	27/03/2024	404253/2024
VITORIO IGNACIO MACIEL DE ALMEIDA	031.087.033.000	IPU	101.24.0197719	0003	17/03/2024	360644/2024
VITORIO MARCUSSI	024.006.082.000	IPU	101.24.0158435	0003	15/03/2024	357210/2024
VITORIO PERES - ESPOLIO	011.023.003.000	IPU	101.24.0094800	0003	12/03/2024	352312/2024
VITORIO REGASSINI - ESPOLIO	006.053.022.000	IPU	101.24.0065069	0003	12/03/2024	350735/2024
VITORIO RINO GIUSTI - USUFRUATUARIO	016.015.125.108	IPU	101.24.0122757	0003	12/03/2024	354166/2024
VITRIGLASS ENVIDRACAMENTO DE SACADAS LTDA	274.256	TFFP/FX	406.24.0548725	0001	27/03/2024	399592/2024
VITRINE 360 EMPREENDIMENTOS DIGITAIS LTDA	271.993	TFFP/FX	406.24.0547864	0001	27/03/2024	399196/2024
VITRINE MODAS BABY LTDA	334.366	TFFP/FX	406.24.0571108	0001	27/03/2024	408157/2024
VITRUVIUS CONSTRUTORA LTDA	203.862	TFFP/FX	406.24.0525679	0001	27/03/2024	388199/2024
VITTAL HEALTH - CORRETOA EIRELI	306.767	TFFP/FX	406.24.0562319	0001	27/03/2024	405266/2024
VITTORIA MENDONCA TEIXEIRA GUADAGNINI	298.391	TFFP/FX	406.24.0558863	0001	27/03/2024	403874/2024
VITURINO FELIX DA CUNHA	523.105.011.000	IPU	101.24.0234295	0003	12/03/2024	365194/2024
VIV EMPORIO LTDA	332.048	TFFP/FX	406.24.0570446	0001	27/03/2024	407987/2024
VIVA COMERCIO DE ALIMENTOS LTDA	287.237	TFFP/FX	406.24.0553924	0001	27/03/2024	401834/2024
VIVA DIK TORRE SERVICOS TERCEIRIZADOS LTDA - ME	228.166	TFFP/FX	406.24.0532557	0001	27/03/2024	391919/2024
VIVA MARKETING INTEGRADO LTDA-ME	225.786	TFFP/FX	406.24.0532100	0001	27/03/2024	391687/2024
VIVA SEM FRONTEIRAS	311.357	TFFP/FX	406.24.0564259	0001	27/03/2024	405958/2024
VIVA TRIPLICE LAVAGEM AUTOMOTIVA LTDA	321.458	TFFP/FX	406.24.0567644	0001	27/03/2024	407144/2024
VIVABLU COMVIDA NEGOCIOS DIGITAIS LTDA	302.447	TFFP/FX	406.24.0560580	0001	27/03/2024	404579/2024
VIVALDA GOMES PINA - ESPOLIO	030.109.026.000	IPU	101.24.0192373	0003	16/03/2024	360135/2024
VIVALDO AUGUSTO DOS SANTOS JUNIOR	532.101.062.068	IPU	101.24.0244975	0003	12/03/2024	366651/2024
VIVALDO AUGUSTO DOS SANTOS JUNIOR	262.674	TFFP/FX	406.24.0544426	0001	27/03/2024	397674/2024
VIVALDO BISPO SANTOS	135.616	TFFP/FX	406.24.0510606	0001	27/03/2024	379714/2024
VIVALDO DIAS TEXTURIZACAO EM MOLDES METALICOS	117.493	TFFP/FX	406.24.0508019	0001	27/03/2024	378431/2024
VIVALDO FRANCISCO DO NASCIMENTO	FGPD065	M.TRANS	709.24.2569867	0001	06/03/2024	416611/2024
VIVALDO JOSE DE SOUZA	532.320.030.000	IPU	101.24.0247119	0003	12/03/2024	366978/2024
VIVALDO MOREIRA DOS SANTOS	010.010.053.043	IPU	101.24.0087925	0003	15/03/2024	351986/2024
VIVALDO PEDRO HOMEM	118.512	TFFP/FX	406.24.0508147	0001	27/03/2024	378491/2024
VIVALETH ADMINISTRACAO DE ESTAC. VALETAS LTDA ME	173.162	TFFP/FX	406.24.0517343	0001	27/03/2024	383464/2024
VIVAN - TUR LOCACAO, VIAGENS E TURISMO LTDA ME	159.321	TFFP/FX	406.24.0514531	0001	27/03/2024	381897/2024
VIVAX DIGITAL PAGAMENTOS LTDA	308.328	TFFP/FX	406.24.0562944	0001	27/03/2024	405497/2024
VIVAZ CONSULTORIA FINANCEIRA LTDA	305.904	TFFP/FX	406.24.0561960	0001	27/03/2024	405118/2024
VIVENDA DA GULA LTDA-ME	119.432	TFSANIT	407.24.0258295	0002	27/03/2024	408977/2024
VIVENDA DA GULA LTDA-ME	119.432	TFFP/FX	406.24.0508271	0001	27/03/2024	378548/2024
VIVENDA EMPREENDIMENTOS LTDA - EPP	023.006.051.041	IPU	101.24.0154888	0003	12/03/2024	356936/2024
VIVENDA EMPREENDIMENTOS LTDA - EPP	023.006.051.038	IPU	101.24.0154885	0003	12/03/2024	356935/2024
VIVENDA EMPREENDIMENTOS LTDA - EPP	023.006.051.025	IPU	101.24.0154872	0003	12/03/2024	356933/2024
VIVENDA EMPREENDIMENTOS LTDA - EPP	023.006.051.035	IPU	101.24.0154882	0003	12/03/2024	356934/2024
VIVENDA EMPREENDIMENTOS LTDA - EPP	023.006.051.119	IPU	101.24.0154966	0003	12/03/2024	356940/2024
VIVENDA EMPREENDIMENTOS LTDA - EPP	023.006.051.124	IPU	101.24.0154971	0003	12/03/2024	356941/2024
VIVENDA EMPREENDIMENTOS LTDA - EPP	023.006.051.125	IPU	101.24.0154972	0003	12/03/2024	356942/2024
VIVENDA EMPREENDIMENTOS LTDA - EPP	023.006.051.103	IPU	101.24.0154950	0003	12/03/2024	356938/2024
VIVENDA EMPREENDIMENTOS LTDA - EPP	023.006.051.074	IPU	101.24.0154921	0003	12/03/2024	356937/2024
VIVENDA EMPREENDIMENTOS LTDA - EPP	023.006.051.118	IPU	101.24.0154965	0003	12/03/2024	356939/2024

VIVER BEM ATEND.DOMIC.DE ENFERMAGEM EIRELI	236.531	TFFP/FX	406.24.0535176	0001	27/03/2024	393297/2024
VIVER BEM ATEND.DOMIC.DE ENFERMAGEM EIRELI	236.531	TFSANIT	407.24.0260105	0002	27/03/2024	409555/2024
VIVER BEM G M D E PRESENTES EIRELI	DVE7C07	M.TRANS	709.24.2616618	0001	28/03/2024	433608/2024
VIVERE MKT LTDA	262.256	TFFP/FX	406.24.0544291	0001	27/03/2024	397612/2024
VIVERE SAUDE LTDA - ME	209.408	TFFP/FX	406.24.0527161	0001	27/03/2024	388952/2024
VIVERE SAUDE LTDA - ME	209.408	TFSANIT	407.24.0259598	0002	27/03/2024	409364/2024
VIVIAM CRISTINA DE SOUZA	QFM7C46	M.TRANS	709.24.2572280	0001	06/03/2024	417750/2024
VIVIAM CRISTINA DE SOUZA	QFM7C46	M.TRANS	709.24.2571595	0001	06/03/2024	417379/2024
VIVIAN AIZZA	FOF2B82	M.TRANS	709.24.2571930	0001	06/03/2024	417564/2024
VIVIAN ALVES FAUSTINO	GFD0H99	M.TRANS	709.24.2600609	0001	20/03/2024	428774/2024
VIVIAN ANDRADE DE SOUZA	273.000	TFFP/FX	406.24.0548253	0001	27/03/2024	399373/2024
VIVIAN APARECIDA MOREIRA	001.123.068.011	IPTU	101.24.0015822	0003	12/03/2024	346871/2024
VIVIAN AVEZZANI MARANGONI IVANOV	010.027.046.069	IPTU	101.24.0089663	0003	15/03/2024	352070/2024
VIVIAN BORLOTTI	005.011.032.435	IPTU	101.24.0050713	0003	12/03/2024	349699/2024
VIVIAN CAMILO RAMALHO	217.256	TFFP/FX	406.24.0529368	0001	27/03/2024	390187/2024
VIVIAN CILENE LOPES SANTOS	512.004.029.000	IPTU	101.24.0220203	0003	12/03/2024	363506/2024
VIVIAN DA SILVA ANDRADE	003.047.013.453	IPTU	101.24.0031728	0003	17/03/2024	348128/2024
VIVIAN DA SILVA SANTOS		P.PUBL	707.24.0276292	0003	29/03/2024	413827/2024
VIVIAN DE GODOY MANTOVANI	019.015.029.297	IPTU	101.24.0137762	0003	16/03/2024	353536/2024
VIVIAN DE SORDI FAVA LTDA	257.910	TFSANIT	407.24.0260652	0002	27/03/2024	409776/2024
VIVIAN DE SORDI FAVA LTDA	257.910	TFFP/FX	406.24.0542680	0001	27/03/2024	396878/2024
VIVIAN DOS SANTOS FARINAZZO AMORIM	260.945	TFFP/FX	406.24.0543800	0001	27/03/2024	397387/2024
VIVIAN GEBARA BENEVENTO	534.300.004.000	IPTU	101.24.0257537	0003	16/03/2024	368638/2024
VIVIAN JURADO GODAS	285.034	TFFP/FX	406.24.0552923	0001	27/03/2024	401368/2024
VIVIAN MARA AURIEMA	280.955	TFFP/FX	406.24.0551199	0001	27/03/2024	400669/2024
VIVIAN MARIA DO NASCIMENTO MINGUTTI	222.448	TFFP/FX	406.24.0531004	0001	27/03/2024	391098/2024
VIVIAN MARIA FERREIRA	002.054.015.358	IPTU	101.24.0021092	0003	12/03/2024	347205/2024
VIVIAN MONTANARO	229.354	TFFP/FX	406.24.0532940	0001	27/03/2024	392124/2024
VIVIAN MONTANARO EIRELI - ME	238.398	TFFP/FX	406.24.0535802	0001	27/03/2024	393626/2024
VIVIAN NANI REPRESENTACAO - ME	220.206	TFFP/FX	406.24.0530286	0001	27/03/2024	390695/2024
VIVIAN OLIVEIRA SANTOS	016.015.122.165	IPTU	101.24.0122286	0003	12/03/2024	354116/2024
VIVIAN PAIVA OLIVEIRA FREIRE	298.929	TFFP/FX	406.24.0559079	0001	27/03/2024	403961/2024
VIVIAN PEREIRA DA SILVA	133.637	TFFP/FX	406.24.0510311	0001	27/03/2024	379559/2024
VIVIAN SILVA	QXN3F96	M.TRANS	709.24.2603144	0001	22/03/2024	429831/2024
VIVIAN SILVA OLIVEIRA	DZB8221	M.TRANS	709.24.2616663	0001	28/03/2024	433630/2024
VIVIAN SOTERRONI	245.949	TFFP/FX	406.24.0538342	0001	27/03/2024	394881/2024
VIVIAN TEIXEIRA OLIVEIRA	EUU8332	M.TRANS	709.24.2602188	0001	20/03/2024	429659/2024
VIVIANA EUGENIA BELMAR GUTIERREZ	024.019.091.039	IPTU	101.24.0160197	0003	15/03/2024	357390/2024
VIVIANA PEDROSO	CWR3B03	M.TRANS	709.24.2606318	0001	22/03/2024	431367/2024
VIVIANE ALVES CISNE	239.434	TFFP/FX	406.24.0536141	0001	27/03/2024	393779/2024
VIVIANE ALVES FERREIRA	108.991	TFFP/FX	406.24.0506996	0001	27/03/2024	377949/2024
VIVIANE ANDELOCI PEREIRA		PP/FUNE	702.23.4009902	0009	10/03/2024	411161/2024
VIVIANE AP G DOS S GOMES	FHN9G05	M.TRANS	709.24.2608178	0001	22/03/2024	432371/2024
VIVIANE APARECIDA ANTUNES FERREIRA	273.902	TFFP/FX	406.24.0548600	0001	27/03/2024	399533/2024
VIVIANE APARECIDA CAYUELA ORTEGA	238.037	TFFP/FX	406.24.0535670	0001	27/03/2024	393555/2024
VIVIANE APARECIDA DA SILVA MONTEIRO	532.111.046.000	IPTU	101.24.0245400	0003	12/03/2024	366714/2024
VIVIANE APARECIDA DE AZEVEDO	139.469	TFFP/FX	406.24.0511155	0001	27/03/2024	380012/2024
VIVIANE APARECIDA DE SOUZA BARRETO	EMA4E73	M.TRANS	709.24.2592128	0001	15/03/2024	424632/2024
VIVIANE APARECIDA DOS SANTOS	124.309	TFFP/FX	406.24.0508966	0001	27/03/2024	378880/2024
VIVIANE APARECIDA FERREIRA DOS SANTOS	027.055.018.000	IPTU	101.24.0177976	0003	12/03/2024	358877/2024
VIVIANE APARECIDA MAGALHAES DA SILVA	005.011.032.208	IPTU	101.24.0050486	0003	12/03/2024	349677/2024
VIVIANE APARECIDA MOREIRA LESSA	025.036.002.006	IPTU	101.24.0166539	0003	17/03/2024	357963/2024
VIVIANE APARECIDA PEREIRA	ETH9131	M.TRANS	709.24.2571177	0001	06/03/2024	417170/2024
VIVIANE APARECIDA RODRIGUES GREGO	032.073.062.136	IPTU	101.24.0203440	0003	17/03/2024	361270/2024
VIVIANE APARECIDA VITORIA DA SILVA	BY13394	M.TRANS	709.24.2591432	0001	15/03/2024	424296/2024
VIVIANE APARECIDA VITORIA DE MENDONCA	239.322	TFFP/FX	406.24.0536108	0001	27/03/2024	393767/2024
VIVIANE ARAUJO SANTOS JESUS	004.044.072.088	IPTU	101.24.0042796	0003	15/03/2024	349194/2024
VIVIANE AZEVEDO ROCHA DA COSTA	GIW5025	M.TRANS	709.24.2592008	0001	15/03/2024	424579/2024
VIVIANE BEZERRA TAVARES	524.113.016.000	IPTU	101.24.0235795	0003	15/03/2024	365453/2024
VIVIANE CAIO DE MENEZES PRIETO COMERCIO DE PECAS	286.403	TFFP/FX	406.24.0553523	0001	27/03/2024	401641/2024
VIVIANE CAMARGO DE ASSIS	277.168	TFFP/FX	406.24.0549796	0001	27/03/2024	400065/2024
VIVIANE CARUSO FARNOCCHIA VERAS	DQH6417	M.TRANS	709.24.2567868	0001	06/03/2024	415732/2024
VIVIANE CARUSO FARNOCCHIA VERAS	303.696	TFFP/FX	406.24.0561118	0001	27/03/2024	404789/2024
VIVIANE CHRISTO SALLES	239.703	TFFP/FX	406.24.0536221	0001	27/03/2024	393820/2024
VIVIANE CORREA	153.100	TFFP/FX	406.24.0513391	0001	27/03/2024	381244/2024
VIVIANE CRISTINA CONSTANTINO	264.158	TFFP/FX	406.24.0545007	0001	27/03/2024	397910/2024
VIVIANE CRISTINA CONSTANTINO DE ALMEIDA	029.061.013.021	IPTU	101.24.0185198	0003	12/03/2024	359491/2024
VIVIANE CRISTINA FEITOSA DE CARVALHO	016.015.121.299	IPTU	101.24.0122036	0003	12/03/2024	354090/2024
VIVIANE CRISTINA FERREIRA DENGUCHO	014.027.014.001	IPTU	101.24.0113732	0003	12/03/2024	353435/2024
VIVIANE CRISTINA PITA	277.808	TFFP/FX	406.24.0550021	0001	27/03/2024	400164/2024
VIVIANE CRISTINA VIEIRA PINTO	015.036.217.049	IPTU	101.24.0117405	0003	12/03/2024	353710/2024
VIVIANE CRIVELARO CALIXTO	FD18B14	M.TRANS	709.24.2567465	0001	06/03/2024	415574/2024
VIVIANE CRUZ DE SOUSA		ISS CC	705.23.2804699	0009	07/03/2024	412346/2024
VIVIANE DA CONCEICAO BORGES	FKL0764	M.TRANS	709.24.2600080	0001	20/03/2024	428473/2024
VIVIANE DA SILVA OLIVEIRA	030.072.019.139	IPTU	101.24.0190843	0003	16/03/2024	359990/2024
VIVIANE DE ANDRADE SILVA DURAN - ME	234.191	TFFP/FX	406.24.0534410	0001	27/03/2024	392882/2024
VIVIANE DE ARAUJO PALAMORES	183.229	TFFP/FX	406.24.0519898	0001	27/03/2024	384908/2024
VIVIANE DE MATTOS MARTINS	CDU9D70	M.TRANS	709.24.2597538	0001	20/03/2024	427267/2024
VIVIANE DE MATTOS MARTINS	CDU9D70	M.TRANS	709.24.2582183	0001	11/03/2024	419970/2024
VIVIANE DE OLIVEIRA BATISTA SOUZA	002.057.042.045	IPTU	101.24.0021656	0003	12/03/2024	347258/2024
VIVIANE DE SOUSA	188.032	TFFP/FX	406.24.0521227	0001	27/03/2024	385677/2024
VIVIANE DO AMARAL DE FREITAS	295.051	TFFP/FX	406.24.0557405	0001	27/03/2024	403256/2024
VIVIANE EDWIGES BAPTISTA	021.062.051.000	IPTU	101.24.0152003	0003	16/03/2024	356702/2024
VIVIANE ELOISE DE SOUZA LOPES	025.104.052.172	IPTU	101.24.0170540	0003	17/03/2024	358224/2024
VIVIANE FERNANDA DA SILVA SANTOS	033.027.110.000	IPTU	101.24.0206512	0003	16/03/2024	361727/2024
VIVIANE FERREIRA	FOG1G69	M.TRANS	709.24.2564637	0001	06/03/2024	414335/2024
VIVIANE FERREIRA GONCALVES	005.020.049.028	IPTU	101.24.0051684	0003	12/03/2024	349798/2024
VIVIANE FIGUEIREDO DA SILVA VITAL	DDX9119	M.TRANS	709.24.2616823	0001	28/03/2024	433731/2024
VIVIANE FLORES DOS SANTOS - ME	231.351	TFFP/FX	406.24.0533474	0001	27/03/2024	392390/2024
VIVIANE FLORES DOS SANTOS - ME	231.351	ISS	292.24.4323363	0001	15/01/2024	374275/2024
VIVIANE FONSECA SARTORI SALES	FEN3456	M.TRANS	709.24.2589744	0001	15/03/2024	423435/2024
VIVIANE FONSECA SARTORI SALES	FEN3456	M.TRANS	709.24.2607186	0001	22/03/2024	431829/2024
VIVIANE FREIRE DOMINGUES	031.143.074.000	IPTU	101.24.0200115	0003	17/03/2024	360889/2024
VIVIANE FUSCHINI LAZARINI ROCHA	018.039.119.110	IPTU	101.24.0132950	0003	17/03/2024	354918/2024
VIVIANE GARCIA LIMA	278.616	TFFP/FX	406.24.0550310	0001	27/03/2024	400298/2024
VIVIANE GARISIO SARTORI RODRIGUES DE SOUSA	159.576	TFFP/FX	406.24.0514582	0001	27/03/2024	381917/2024
VIVIANE HUBER	027.019.002.000	IPTU	101.24.0176540	0003	12/03/2024	358790/2024
VIVIANE HUBER	027.019.042.000	IPTU	101.24.0176590	0003	12/03/2024	358798/2024
VIVIANE JACINTO FREIRE	EKO4497	M.TRANS	709.24.2590438	0001	15/03/2024	423781/2024
VIVIANE JESUS DOS SANTOS	FRQ6A83	M.TRANS	709.24.2567427	0001	06/03/2024	415558/2024
VIVIANE JOSE DA CAMARA	012.015.003.187	IPTU	101.24.0101965	0003	15/03/2024	352682/2024
VIVIANE LAURENTINO DOS SANTOS	532.533.001.159	IPTU	101.24.0248462	0003	12/03/2024	367216/2024
VIVIANE LOPES COELHO	DKH4664	M.TRANS	709.24.2566144	0001	06/03/2024	415065/2024
VIVIANE MAGALHAES DA SILVA	003.063.026.018	IPTU	101.24.0034773	0003	17/03/2024	348502/2024



VIVIANE MAGALHAES DA SILVA	003.063.026.078	IPU	101.24.0034833	0003	17/03/2024	348519/2024
VIVIANE MARIA AIRES TAVARES CONCEICAO	FTA1189	M.TRANS	709.24.2581901	0001	11/03/2024	419812/2024
VIVIANE MARIA DA CUNHA RIBEIRO	QHQ4HD15	M.TRANS	709.24.2589337	0001	15/03/2024	423229/2024
VIVIANE MARIA DE DAVIN DE ABREU - ESPOLIO	025.075.003.254	IPU	101.24.0168977	0003	17/03/2024	358130/2024
VIVIANE MARIA DE OLIVEIRA	GGH2B58	M.TRANS	709.24.2616695	0001	28/03/2024	433647/2024
VIVIANE MARINA SANTOS DE OLIVEIRA	FYH0637	M.TRANS	709.24.2585892	0001	15/03/2024	421779/2024
VIVIANE MARQUES DOS SANTOS	CTC5877	M.TRANS	709.24.2566221	0001	06/03/2024	415102/2024
VIVIANE MEDEIROS LEGNANI NOGUEIRA	004.018.182.048	IPU	101.24.0040250	0003	15/03/2024	348988/2024
VIVIANE MEIRA DE AMORIM LIMA	267.372	TFFP/FX	406.24.0546144	0001	27/03/2024	398415/2024
VIVIANE MIRANDA LEO	182.738	TFFP/FX	406.24.0519746	0001	27/03/2024	384817/2024
VIVIANE MOLEIRO RODRIGUES	003.047.013.144	IPU	101.24.0031419	0003	17/03/2024	348084/2024
VIVIANE NEVES ANAIA	003.005.018.194	IPU	101.24.0026583	0003	17/03/2024	347599/2024
VIVIANE NEVES BRITO	OPY1825	M.TRANS	709.24.2598235	0001	20/03/2024	427618/2024
VIVIANE NUNES DE OLIVEIRA	003.047.016.147	IPU	101.24.0032408	0003	17/03/2024	348201/2024
VIVIANE OLIVEIRA BERNARDES DE MOURA	015.029.001.024	IPU	101.24.0116069	0003	12/03/2024	353587/2024
VIVIANE PEREIRA SANTOS	DIB1462	M.TRANS	709.24.2566529	0001	06/03/2024	415232/2024
VIVIANE PEREIRA SANTOS	DIB1462	M.TRANS	709.24.2572573	0001	06/03/2024	417910/2024
VIVIANE PRADO MOREIRA	012.057.030.027	IPU	101.24.0105304	0003	15/03/2024	352889/2024
VIVIANE PUNTEL BORGES OLIVEIRA	GDT6H25	M.TRANS	709.24.2605024	0001	22/03/2024	430633/2024
VIVIANE RAMOS VIAN	ELR6660	M.TRANS	709.24.2594489	0001	15/03/2024	425893/2024
VIVIANE REGINA FERREIRA	511.001.041.059	IPU	101.24.0218396	0003	15/03/2024	363091/2024
VIVIANE REIS DE BARROS	DWS1363	M.TRANS	709.24.2583408	0001	11/03/2024	420607/2024
VIVIANE ROBERTA DUCCA DE OLIVEIRA		ISS CC	705.23.2779517	0010	25/03/2024	411577/2024
VIVIANE SALES DE MENDONCA	234.596	TFFP/FX	406.24.0534539	0001	27/03/2024	392954/2024
VIVIANE SANTOS SILVA	020.005.030.117	IPU	101.24.0140718	0003	15/03/2024	355610/2024
VIVIANE SANTOS TOZZI - ME	270.875	TFFP/FX	406.24.0547450	0001	27/03/2024	399006/2024
VIVIANE SIGOLI		ISS CC	705.23.2802001	0009	07/03/2024	411664/2024
VIVIANE SILVA DE SANT ANNA	337.852	TFFP/FX	406.24.0572168	0001	27/03/2024	408475/2024
VIVIANE SOARES DE SOUZA TELEATENDIMENTO ME	177.716	TFFP/FX	406.24.0518499	0001	27/03/2024	384084/2024
VIVIANE SOUZA DO NASCIMENTO	003.045.020.182	IPU	101.24.0029382	0003	17/03/2024	347798/2024
VIVIANE TAMARA DE SOUZA E EDGAR R FUCCIA	ELJ0665	M.TRANS	709.24.2604030	0001	22/03/2024	430276/2024
VIVIANE TORRES DA COSTA	282.819	TFFP/FX	406.24.0551914	0001	27/03/2024	400954/2024
VIVIANE VALENZI	130.143	TFFP/FX	406.24.0509836	0001	27/03/2024	379300/2024
VIVIANE VANESSA DOS SANTOS RODRIGUES	314.707	TFSANIT	407.24.0261804	0002	27/03/2024	410171/2024
VIVIANE VANESSA DOS SANTOS RODRIGUES	314.707	TFFP/FX	406.24.0565735	0001	27/03/2024	406500/2024
VIVIANE VANESSA DOS SANTOS RODRIGUES	314.707	COLLX	710.23.2750267	0011	25/03/2024	433911/2024
VIVIANE VICTOR VICOSI RODRIGUES	PXS8223	M.TRANS	709.24.2581366	0001	11/03/2024	419555/2024
VIVIANE XAVIER DE OLIVEIRA	EQY5118	M.TRANS	709.24.2595966	0001	15/03/2024	426720/2024
VIVILENA MARIA DA SILVA NASCIMENTO	CBZ8A28	M.TRANS	709.24.2585834	0001	15/03/2024	421754/2024
VIVO S.A.	206.654	TFFP/FX	406.24.0526426	0001	27/03/2024	388594/2024
VIVO S.A.	206.653	TFFP/FX	406.24.0526425	0001	27/03/2024	388593/2024
VIVO S/A	179.117	TFFP/FX	406.24.0518861	0001	27/03/2024	384303/2024
VIVO S/A	198.043	TFFP/FX	406.24.0524102	0001	27/03/2024	387370/2024
VIVO S/A	198.041	TFFP/FX	406.24.0524101	0001	27/03/2024	387369/2024
VIVO S/A	198.045	TFFP/FX	406.24.0524103	0001	27/03/2024	387371/2024
VIVO S/A	198.039	TFFP/FX	406.24.0524099	0001	27/03/2024	387367/2024
VIVO S/A	197.892	TFFP/FX	406.24.0524044	0001	27/03/2024	387333/2024
VIVO S/A	197.889	TFFP/FX	406.24.0524042	0001	27/03/2024	387331/2024
VIVO S/A	197.893	TFFP/FX	406.24.0524045	0001	27/03/2024	387334/2024
VIVO S/A	197.888	TFFP/FX	406.24.0524041	0001	27/03/2024	387330/2024
VIVO S/A	198.040	TFFP/FX	406.24.0524100	0001	27/03/2024	387368/2024
VIVONE NEGOCIOS DIGITAIS LTDA	274.504	TFFP/FX	406.24.0548809	0001	27/03/2024	399625/2024
VIXCO COMERCIO IMPORTACAO E EXPORTACAO LTDA	297.303	TFFP/FX	406.24.0558393	0001	27/03/2024	403681/2024
VIZELA EMPREENDIMENTOS IMOBILIARIOS SPE - LTDA	019.028.009.000	IPU	101.24.0138533	0003	16/03/2024	355427/2024
VIZIO MARKETING DIGITAL LTDA	282.571	TFFP/FX	406.24.0551799	0001	27/03/2024	400908/2024
VK TRANSPORTES EIRELI	OOG1C90	M.TRANS	709.24.2604737	0001	22/03/2024	430524/2024
VL AGRO-INDUSTRIAL LTDA	269.505	TFFP/FX	406.24.0546979	0001	27/03/2024	398784/2024
VL MARMORES E GRANITOS EIRELI	228.345	TFFP/FX	406.24.0532613	0001	27/03/2024	391952/2024
VL PORTO PRODUTOS DIGITAIS	278.731	TFFP/FX	406.24.0550341	0001	27/03/2024	400308/2024
VL SOUZA SERVICOS ADMINISTRATIVOS LTDA	295.340	TFFP/FX	406.24.0557535	0001	27/03/2024	403316/2024
VL5 ADMINISTRADORA E CORRETORA E SEGUROS LTDA	136.663	TFFP/FX	406.24.0510759	0001	27/03/2024	379786/2024
VLAD APOIO ADMINISTRATIVO LTDA	048.065	TFFP/FX	406.24.0501908	0001	27/03/2024	375887/2024
VLADEMIR DA SILVA MARQUES	024.007.036.000	IPU	101.24.0158455	0003	15/03/2024	357212/2024
VLADEMIR DA SILVA MARQUES	001.075.031.008	IPU	101.24.0013397	0003	12/03/2024	346737/2024
VLADEMIR GERBELLI	266.139	TFFP/FX	406.24.0545694	0001	27/03/2024	398209/2024
VLADEMIR PEREIRA SILVA ORGANIZ.E AGENC.ESPORATIVO	176.677	TFFP/FX	406.24.0518251	0001	27/03/2024	383940/2024
VLADEMIR RAPOSO GRAZIOLI	016.034.007.006	IPU	101.24.0125286	0003	12/03/2024	354384/2024
VLADIA DE AZEVEDO CARRON	GAR0439	M.TRANS	709.24.2606503	0001	22/03/2024	431486/2024
VLADIA JUOZEPAVICIUS GONCALVES MATIOLI	178.805	TFFP/FX	406.24.0518771	0001	27/03/2024	384250/2024
VLADIA JUOZEPAVICIUS GONCALVES MATIOLI	006.004.071.110	IPU	101.24.0058119	0003	12/03/2024	350331/2024
VLADIMILSON PEREIRA DE SOUZA	031.063.031.000	IPU	101.24.0196842	0003	17/03/2024	360542/2024
VLADIMIR APARECIDO DE SOUZA ME	168.749	TFFP/FX	406.24.0516370	0001	27/03/2024	382925/2024
VLADIMIR DE SOUZA ALVES CONSULTORIA	187.508	ISS	292.24.4416029	0001	15/03/2024	374571/2024
VLADIMIR DEMOCRITO GOUVEA	183.438	TFFP/FX	406.24.0519961	0001	27/03/2024	384947/2024
VLADIMIR DONISETTE FERNANDES	007.063.112.238	IPU	101.24.0072507	0003	12/03/2024	351253/2024
VLADIMIR DOS SANTOS DA COSTA	020.005.030.109	IPU	101.24.0140710	0003	15/03/2024	355608/2024
VLADIMIR GONCALES FLORES	030.125.019.000	IPU	101.24.0192728	0003	16/03/2024	360159/2024
VLADIMIR GONCALES FLORES	DIB3013	M.TRANS	709.24.2595582	0001	15/03/2024	426496/2024
VLADIMIR MELO BOMBACINI	OWQ0886	M.TRANS	709.24.2607299	0001	22/03/2024	431889/2024
VLADIMIR MOLINA DI POLITO	GJD6766	M.TRANS	709.24.2596921	0001	20/03/2024	426956/2024
VLADIMIR NICASTRO	115.029	TFFP/FX	406.24.0507729	0001	27/03/2024	378306/2024
VLADIMIR PANIGHEL TRANSPORTES	180.589	TFFP/FX	406.24.0519207	0001	27/03/2024	384508/2024
VLADIMIR SOARES FLORES	106.557	TFFP/FX	406.24.0506688	0001	27/03/2024	377808/2024
VLADMIR KOROVIN	524.022.007.000	IPU	101.24.0235169	0003	15/03/2024	365349/2024
VLADNILSON DA SILVA	018.046.023.000	IPU	101.24.0133536	0003	17/03/2024	354982/2024
VLAMIR BOER	003.047.012.547	IPU	101.24.0030824	0003	17/03/2024	348010/2024
VLAMIR ROBERTO LOZANO ME	185.593	TFFP/FX	406.24.0520530	0001	27/03/2024	385275/2024
VLB DA SILVA PRODUTOS DIGITAIS LTDA	290.075	TFFP/FX	406.24.0555194	0001	27/03/2024	402330/2024
VLFN ASSESSORIA LTDA	322.392	TFFP/FX	406.24.0567841	0001	27/03/2024	407200/2024
VM BRASIL CONDICIONAMENTO FISICO LTDA	285.350	TFFP/FX	406.24.0553054	0001	27/03/2024	401424/2024
VM CAR FUNILARIA E PINTURA LTDA	192.415	TFFP/FX	406.24.0522468	0001	27/03/2024	386384/2024
VM DE LIMA - ME	252.548	TFFP/FX	406.24.0540686	0001	27/03/2024	395970/2024
VM ESPORTES COMERCIO EIRELI	277.797	TFFP/FX	406.24.0550015	0001	27/03/2024	400159/2024
VM MARKETING LTDA	295.833	TFFP/FX	406.24.0557768	0001	27/03/2024	403420/2024
VM SERVICOS DE APOIO ADMINISTRATIVOS LTDA ME	215.293	TFFP/FX	406.24.0528755	0001	27/03/2024	389823/2024
VMA SERVICOS DE TECNOLOGIA EIRELI - ME	217.916	TFFP/FX	406.24.0529570	0001	27/03/2024	390301/2024
VMB SAO BERNARDO COMERCIO DE RESIDUOS LTDA ME	178.980	TFFP/FX	406.24.0518822	0001	27/03/2024	384276/2024
VMC COMERCIO DE PECAS E COMPS AUTOMOTIVOS LTDA	326.947	TFFP/FX	406.24.0569045	0001	27/03/2024	407574/2024
VMFV CONSULTING SYSTEMS & SERVICE M. S/S LTDA.	137.802	TFFP/FX	406.24.0510916	0001	27/03/2024	379872/2024
VMKJ ADMINISTRACAO DE BENS PROPRIOS LIMITADA	002.028.011.001	IPU	101.24.0018718	0003	12/03/2024	347050/2024
VMP REFORMAS LTDA	290.435	ISSQNSN	430.24.3174360	0001	20/09/2023	410833/2024
VMS CONSULTORIA LTDA.	283.699	TFFP/FX	406.24.0552309	0001	27/03/2024	401113/2024
VMT TELECOMUNICACOES SA	324.686	TFFP/FX	406.24.0568447	0001	27/03/2024	407378/2024
VN ENGENHARIA LTDA	278.211	TFFP/FX	406.24.0550177	0001	27/03/2024	400229/2024



VN PINTURAS E ACABAMENTOS LTDA	323.418	TFFP/FX	406.24.0568158	0001	27/03/2024	407290/2024
VN SILVA IMPRESSOS LTDA	193.342	TFFP/FX	406.24.0522720	0001	27/03/2024	386542/2024
VNR VIDROS E CRISTAIS LTDA ME	951.908	TFFP/FX	406.24.0502117	0001	27/03/2024	375949/2024
VOBIS SERVICOS E INFORMACOES LTDA ME	FGP78508	M.TRANS	709.24.2590472	0001	15/03/2024	423797/2024
VOCE DIRIGINDO MAIS LTDA	339.610	TFFP/FX	406.24.0572686	0001	27/03/2024	408638/2024
VOCE SMART NEGOCIOS DIGITAIS LTDA	255.047	TFFP/FX	406.24.0541621	0001	27/03/2024	396394/2024
VOGEL SOLUCOES EM TELECOMUNICACOES E INFORMATICA		EQ.URB.	717.24.2584216	0001	26/03/2024	434024/2024
VOGEL SOLUCOES EM TELECOMUNICACOES E INFORMATICA		EQ.URB.	717.24.2584213	0001	26/03/2024	434023/2024
VOGEL SOLUCOES EM TELECOMUNICACOES E INFORMATICA		EQ.URB.	717.24.2584217	0001	26/03/2024	434025/2024
VOGEL SOLUCOES EM TELECOMUNICACOES E INFORMATICA		EQ.URB.	717.24.2584225	0001	26/03/2024	434026/2024
VOGEL SOLUCOES EM TELECOMUNICACOES E INFORMATICA		EQ.URB.	717.24.2584228	0001	26/03/2024	434027/2024
VOGEL SOLUCOES EM TELECOMUNICACOES E INFORMATICA		EQ.URB.	717.24.2584205	0001	26/03/2024	434022/2024
VOGUE VIAGENS E TURISMO LTDA	088.548	TFFP/FX	406.24.0504540	0001	27/03/2024	376770/2024
VOGUE VIAGENS E TURISMO LTDA	088.548	ISS	292.24.4415598	0001	15/03/2024	374533/2024
VOLDIVA EMPREENDIMENTOS DIGITAIS EIRELI	272.272	TFFP/FX	406.24.0547974	0001	27/03/2024	399240/2024
VOL-FERR FERRAMENTAS ESPEC.E DISPOSITIVOS LT-EPP	053.884	TFFP/FX	406.24.0502221	0001	27/03/2024	375970/2024
VOLKSWAGEN CLUBE	611.400.018.000	IPTUTCE	103.24.0258981	0003	17/03/2024	370304/2024
VOLKSWAGEN CORRETORA DE SEGUROS LTDA	110.284	TFFP/FX	406.24.0507149	0001	27/03/2024	378025/2024
VOLKSWAGEN PARTICIPACOES LTDA	244.753	TFFP/FX	406.24.0537946	0001	27/03/2024	394672/2024
VOLKSWAGEN SERVICOS LTDA	109.377	TFFP/FX	406.24.0507044	0001	27/03/2024	377973/2024
VOLKSWAGEN TRUCK & BUS IND.E COM.VEICULOS LTDA	174.135	TFFP/FX	406.24.0517599	0001	27/03/2024	383589/2024
VOLMI DARCI	012.039.011.000	IPTU	101.24.0103928	0003	15/03/2024	352826/2024
VOLPATO REPRESENTACOES LTDA	262.589	TFFP/FX	406.24.0544394	0001	27/03/2024	397658/2024
VOLPI TECNOLOGIA E AUTOMACAO LTDA	174.608	TFFP/FX	406.24.0517734	0001	27/03/2024	383672/2024
VOLTAIKA INOVA SIMPLES (I.S.)	309.666	TFFP/FX	406.24.0563531	0001	27/03/2024	405698/2024
VOLTAIRE JUVENAL SHAKESPEAR DA CRUZ	FFT2D03	M.TRANS	709.24.2589891	0001	15/03/2024	423506/2024
VOLTARELLI & MORAES COMERCIO DE BRINDES LTDA ME	210.598	TFFP/FX	406.24.0527493	0001	27/03/2024	389156/2024
VOLTARELLI IND E COM DE PLASTICOS E PAPEL LTD	FIX9E86	M.TRANS	709.24.2583935	0001	11/03/2024	420905/2024
VOLTARELLI IND E COM DE PLASTICOS E PAPEL LTD	FIX9E86	M.TRANS	709.24.2566740	0001	06/03/2024	415313/2024
VOLVO CAR BRASIL IMP E COM DE VEICULOS LTDA	FC19H43	M.TRANS	709.24.2601590	0001	20/03/2024	429295/2024
VONIA YARA DE OLIVEIRA LIMA	RNC8187	M.TRANS	709.24.2587391	0001	15/03/2024	422520/2024
VOSS REPRESENTACOES COMERCIAIS LTDA ME	201.628	TFFP/FX	406.24.0525110	0001	27/03/2024	387912/2024
VOU DE PASTEL PASTELARIA LTDA	328.161	TFFP/FX	406.24.0569310	0001	27/03/2024	407645/2024
VOUCCI AROMAS LTDA	322.411	TFFP/FX	406.24.0567853	0001	27/03/2024	407201/2024
VOVO DUCA DISTRIBUIDORA DE ALIMENTOS LTDA EPP	244.516	TFFP/FX	406.24.0537881	0001	27/03/2024	394636/2024
VOVO HOUSE PIZZARIA LTDA ME	085.827	TFFP/FX	406.24.0504270	0001	27/03/2024	376643/2024
VOVO HOUSE PIZZARIA LTDA ME	085.827	TFSANIT	407.24.0257902	0002	27/03/2024	408889/2024
VOZ ENTREGAS RAPIDAS DE JORNAIS E REV. LTDA ME	189.448	TFFP/FX	406.24.0521627	0001	27/03/2024	385902/2024
VPS EMPREITEIRA DE OBRAS LTDA - ME	177.526	TFFP/FX	406.24.0518449	0001	27/03/2024	384056/2024
VR BUSINESS GESTAO EMPRESARIAL LTDA	310.209	TFFP/FX	406.24.0563746	0001	27/03/2024	405788/2024
VR NIMIA EVENTOS	310.829	TFFP/FX	406.24.0564029	0001	27/03/2024	405885/2024
VR PARTICIPACOES LTDA	166.827	TFFP/FX	406.24.0515982	0001	27/03/2024	382714/2024
VR PELIN - ME	250.322	TFFP/FX	406.24.0539898	0001	27/03/2024	395599/2024
VR9 MOTORS COMERCIO DE VEICULOS LTDA	PTM1G27	M.TRANS	709.24.2567025	0001	06/03/2024	415403/2024
VRB LOG TRANSPORTES LTDA	263.691	TFFP/FX	406.24.0544821	0001	27/03/2024	397838/2024
VRGS COMERCIO DE ALIMENTOS EIRELI	254.096	TFFP/FX	406.24.0541250	0001	27/03/2024	396217/2024
VRGS COMERCIO DE ALIMENTOS EIRELI	254.096	TFSANIT	407.24.0260470	0002	27/03/2024	409693/2024
VRGS INFORMATICA LTDA	175.555	TFFP/FX	406.24.0517945	0001	27/03/2024	383789/2024
VR SAC GESTAO FINANCEIRA LTDA ME	224.967	TFFP/FX	406.24.0531833	0001	27/03/2024	391540/2024
VRW - TRANSPORTES RODOVIARIOS LTDA - ME	203.441	TFFP/FX	406.24.0525576	0001	27/03/2024	388148/2024
VRZ COMUNICACAO VISUAL LTDA	FDA4788	M.TRANS	709.24.2592271	0001	15/03/2024	424703/2024
VS BATISTA REPRESENTACOES LTDA EPP	071.016	TFFP/FX	406.24.0503161	0001	27/03/2024	376239/2024
VS CONSULTORIA E SOLUCOES CORPORATIVAS LTDA	303.938	TFFP/FX	406.24.0561203	0001	27/03/2024	404825/2024
VS CONSULTORIA E SOLUCOES CORPORATIVAS LTDA	303.938	ISS	291.24.4425894	0001	15/03/2024	373809/2024
VS EMPREENDIMENTOS DIGITAIS LTDA	297.558	TFFP/FX	406.24.0558522	0001	27/03/2024	403734/2024
VS MARASSATO LTDA	308.448	TFFP/FX	406.24.0563001	0001	27/03/2024	405517/2024
VS SANTOS COMERCIO DE ROUPAS LTDA	263.679	TFFP/FX	406.24.0544815	0001	27/03/2024	397836/2024
VSA QUATA EMPREENDIMENTOS IMOBILIARIOS SPE LTDA	286.855	TFFP/FX	406.24.0553754	0001	27/03/2024	401754/2024
VS B REPRESENTACOES COMERCIAIS LTDA	243.722	TFFP/FX	406.24.0537605	0001	27/03/2024	394507/2024
VSG PRESTACAO DE SERVICOS LTDA	138.171	TFFP/FX	406.24.0510977	0001	27/03/2024	379905/2024
VSL VIA SUL CONSTRUTORA LTDA ME	185.689	TFFP/FX	406.24.0520556	0001	27/03/2024	385288/2024
VSO TRANSFORMACAO DIGITAL LTDA	293.446	TFFP/FX	406.24.0556702	0001	27/03/2024	402958/2024
VSP ARAUJO TRANSPORTE E PROMOCOES LTDA	304.622	ISSQNSN	430.24.3174547	0001	21/11/2023	410991/2024
VSP ARAUJO TRANSPORTE E PROMOCOES LTDA	304.622	ISSQNSN	430.24.3174592	0001	20/12/2023	411032/2024
VSP ARAUJO TRANSPORTE E PROMOCOES LTDA	304.622	ISSQNSN	430.24.3174432	0001	20/10/2023	410895/2024
VSP ARAUJO TRANSPORTE E PROMOCOES LTDA	304.622	TFFP/FX	406.24.0561459	0001	27/03/2024	404919/2024
VSP COMERCIO DE ACAI LTDA.	226.046	TFFP/FX	406.24.0532180	0001	27/03/2024	391725/2024
VSPORTO TRANSPORTE DE VEICULOS ME	GIZ3C67	M.TRANS	709.24.2567415	0001	06/03/2024	415550/2024
VSS RESERVA JARDIM BOTANICO EMPR. E PART. LTDA.	020.115.024.066	IPTU	101.24.0146553	0003	15/03/2024	356201/2024
VSS RESERVA JARDIM BOTANICO EMPR.E PART.LTDA.	020.116.023.235	IPTU	101.24.0146846	0003	15/03/2024	356239/2024
VSS RESERVA JARDIM BOTANICO EMPR.E PART.LTDA.	020.116.023.036	IPTU	101.24.0146647	0003	15/03/2024	356210/2024
VSS RESERVA JARDIM BOTANICO EMPRE. E PARTI. LTDA	197.958	TFFP/FX	406.24.0524067	0001	27/03/2024	387347/2024
VSV COMERCIAL DE FERRAGENS LTDA	DSX9C93	M.TRANS	709.24.2573678	0001	06/03/2024	418465/2024
VSV COMERCIAL DE FERRAGENS LTDA	DSX9C93	M.TRANS	709.24.2605627	0001	22/03/2024	430950/2024
VSV COMERCIAL DE FERRAGENS LTDA EPP	EW9P344	M.TRANS	709.24.2574273	0001	06/03/2024	418809/2024
VT PARK SAO BERNARDO LTDA	336.485	TFFP/FX	406.24.0571736	0001	27/03/2024	408347/2024
VTR MAO DE OBRA TEMP. E CONS.EM RH EIRELI EPP	257.306	ISS	292.24.4416672	0001	15/03/2024	374624/2024
VTR MAO DE OBRA TEMP. E CONS.EM RH EIRELI EPP	257.306	TFFP/FX	406.24.0542458	0001	27/03/2024	396764/2024
VTR MAO DE OBRA TEMP. E CONS.EM RH EIRELI EPP	257.306	ISS	291.24.4416644	0001	15/03/2024	373552/2024
VTR2 COMERCIAL IMPORTACAO E EXPORTACAO LTDA	233.968	TFFP/FX	406.24.0534346	0001	27/03/2024	392844/2024
VULCANO FIRE REC E MANUT DE EXTINTORES EIRELI ME	220.711	TFFP/FX	406.24.0530457	0001	27/03/2024	390785/2024
VULCANO FIRE REC E MANUT DE EXTINTORES EIRELI ME	220.711	ISS	292.24.4323341	0001	15/01/2024	374255/2024
VULTECH COM.E SERVICIO IMPORT.E EXPORTACAO EIRELI	237.763	TFFP/FX	406.24.0535575	0001	27/03/2024	393508/2024
VV EXPRESS LTDA.ME	101.754	TFFP/FX	406.24.0506067	0001	27/03/2024	377508/2024
VVF CONSULTANT UNIPessoal LTDA	301.804	TFFP/FX	406.24.0560271	0001	27/03/2024	404459/2024
VVIANE GASPARINI MARCUSO	002.073.026.401	IPTU	101.24.0023287	0003	12/03/2024	347395/2024
VVK MODAS GEEK SOCIEDADE UNIPessoal LTDA	315.127	TFFP/FX	406.24.0565942	0001	27/03/2024	406577/2024
VVN EMPREENDEDOR DIGITAL LTDA	297.171	TFFP/FX	406.24.0558338	0001	27/03/2024	403654/2024
VVN EMPREENDEDOR DIGITAL LTDA	297.171	ISS	292.24.4429047	0001	15/02/2024	375185/2024
VVN EMPREENDEDOR DIGITAL LTDA	297.171	ISS	292.24.4429051	0001	15/03/2024	375186/2024
VWM MONTAGEM DE ESTRUTURAS METALICAS LTDA	291.453	ISS	292.24.4428720	0001	15/03/2024	375174/2024
VWM MONTAGEM DE ESTRUTURAS METALICAS LTDA	291.453	ISSQNSN	430.24.3174095	0001	20/05/2022	410618/2024
VWM MONTAGEM DE ESTRUTURAS METALICAS LTDA	291.453	ISSQNSN	430.24.3174268	0001	20/06/2023	410756/2024
VWM MONTAGEM DE ESTRUTURAS METALICAS LTDA	291.453	ISSQNSN	430.24.3174109	0001	22/08/2022	410630/2024
VWM MONTAGEM DE ESTRUTURAS METALICAS LTDA	291.453	ISSQNSN	430.24.3174114	0001	20/09/2022	410634/2024
VWM MONTAGEM DE ESTRUTURAS METALICAS LTDA	291.453	ISS	291.24.4428718	0001	15/03/2024	373862/2024
VWM MONTAGEM DE ESTRUTURAS METALICAS LTDA	291.453	TFFP/FX	406.24.0555795	0001	27/03/2024	402579/2024
VWM MONTAGEM DE ESTRUTURAS METALICAS LTDA	291.453	ISSQNSN	430.24.3174120	0001	20/10/2022	410639/2024
VY OFFICE CLEAN TERCEIRIZACAO DE SERVICOS LTDA	197.561	TFFP/FX	406.24.0523957	0001	27/03/2024	387279/2024
VYACAD SERVICOS DE INFORMATICA LTDA ME	195.955	TFFP/FX	406.24.0523504	0001	27/03/2024	387009/2024
VYP CORRETORA DE SEGUROS DE VIDA LTDA	215.267	TFFP/FX	406.24.0528747	0001	27/03/2024	389820/2024
VYP INVEST GESTAO FINANCEIRA LTDA	291.228	TFFP/FX	406.24.0555695	0001	27/03/2024	402530/2024
W & C SERVICOS DE MANUTENCAO 24H LTDA - ME	194.316	TFFP/FX	406.24.0523027	0001	27/03/2024	386724/2024
W & J TRANSPORTES LTDA ME	204.203	TFFP/FX	406.24.0525786	0001	27/03/2024	388256/2024

W & MATOS COMERCIO DE FERRAGENS LTDA EPP	237.384	TFFP/FX	406.24.0535449	0001	27/03/2024	393448/2024
W & V COMERCIO DE ALIMENTOS LTDA - EPP	247.910	TFFP/FX	406.24.0539037	0001	27/03/2024	395197/2024
W B CARVALHO INFORMATICA LTDA	154.336	TFFP/FX	406.24.0513610	0001	27/03/2024	381368/2024
W C DA CONCEICAO TECNOLOGIA - ME	252.638	TFFP/FX	406.24.0540718	0001	27/03/2024	395987/2024
W C PEREIRA	272.737	TFFP/FX	406.24.0548148	0001	27/03/2024	399323/2024
W CAPITAL HOLDING PATRIMONIAL LTDA	289.233	TFFP/FX	406.24.0554810	0001	27/03/2024	402177/2024
W D SERVICOS LTDA	333.453	TFFP/FX	406.24.0570812	0001	27/03/2024	408078/2024
W DE FARIAS COSTA NEGOCIOS DIGITAIS LTDA	273.779	TFFP/FX	406.24.0548555	0001	27/03/2024	399516/2024
W F DA CONCEICAO LANCHONETE ME	241.746	TFFP/FX	406.24.0536944	0001	27/03/2024	394185/2024
W FLEMING INV PART INTERM E PERIC DE PEDRAS J	EPU3943	M.TRANS	709.24.2599514	0001	20/03/2024	428226/2024
W GARCEZ NEGOCIOS DIGITAIS LTDA	286.700	TFFP/FX	406.24.0553686	0001	27/03/2024	401718/2024
W GEAR INDUSTRIA E COMERCIO DE ROUPAS LTDA	300.707	TFFP/FX	406.24.0559810	0001	27/03/2024	404271/2024
W I RODRIGUES & SOUZA TRANSPORTES LTDA ME	205.023	TFFP/FX	406.24.0526011	0001	27/03/2024	388372/2024
W J A COMERCIO E SERVICOS LTDA	318.575	TFFP/FX	406.24.0566969	0001	27/03/2024	406926/2024
W J DA SILVA TRANSPORTES ME	201.305	TFFP/FX	406.24.0525022	0001	27/03/2024	387866/2024
W M DOS SANTOS CONSTRUCOES	267.130	TFFP/FX	406.24.0546060	0001	27/03/2024	398366/2024
W M J INFORMATICA LTDA	291.549	TFFP/FX	406.24.0555841	0001	27/03/2024	402594/2024
W M J INFORMATICA LTDA	291.549	ISSQNSN	430.24.3166470	0001	20/10/2023	410567/2024
W M J INFORMATICA LTDA	291.549	ISSQNSN	430.24.3165312	0001	21/08/2023	410446/2024
W M J INFORMATICA LTDA	291.549	ISSQNSN	430.24.3166472	0001	20/12/2023	410569/2024
W M J INFORMATICA LTDA	291.549	ISSQNSN	430.24.3166469	0001	20/09/2023	410566/2024
W M J INFORMATICA LTDA	291.549	ISSQNSN	430.24.3166471	0001	21/11/2023	410568/2024
W M JANNOTTI INFORMATICA - ME	247.718	TFFP/FX	406.24.0538976	0001	27/03/2024	395167/2024
W N FISIOTERAPIA LTDA	EIO6648	M.TRANS	709.24.2605259	0001	22/03/2024	430761/2024
W O FERNANDES REPRESENTACAO ME	236.239	TFFP/FX	406.24.0535089	0001	27/03/2024	393250/2024
W ODONTO	286.442	TFSANIT	407.24.0261493	0002	27/03/2024	410107/2024
W R DE SOUZA TRANSPORTES ME	207.492	TFFP/FX	406.24.0526667	0001	27/03/2024	388700/2024
W R MANINI RACOES - ME	184.979	TFFP/FX	406.24.0520367	0001	27/03/2024	385186/2024
W ROCHA ASSESSORIA EM LOGISTICA ME	DIQ1547	M.TRANS	709.24.2604641	0001	22/03/2024	430479/2024
W ROCK BAR E EVENTOS LTDA	271.959	TFFP/FX	406.24.0547850	0001	27/03/2024	399184/2024
W ROCK BAR E EVENTOS LTDA	271.959	TFSANIT	407.24.0261275	0002	27/03/2024	410048/2024
W V DA SILVA SOLUCOES	198.501	TFFP/FX	406.24.0524239	0001	27/03/2024	387441/2024
W W TITANIO EQUIPAMENTOS INDUSTRIAS LTDA	BHO8J08	M.TRANS	709.24.2569662	0001	06/03/2024	416533/2024
W&M CASA BELA MOVEIS PLANEJADOS LTDA - ME	238.122	TFFP/FX	406.24.0535700	0001	27/03/2024	393572/2024
W&M CONSULTORIA LTDA	336.089	TFFP/FX	406.24.0571587	0001	27/03/2024	408298/2024
W&R SERVICOS EMPRESARIAIS LTDA	282.658	TFFP/FX	406.24.0551830	0001	27/03/2024	400918/2024
W&T INTERMED. DE NEGOCIOS E PARTICIPACOES LTDA	248.665	TFFP/FX	406.24.0539289	0001	27/03/2024	395303/2024
W. ARAUJO SERVICOS LTDA	097.580	TFFP/FX	406.24.0505567	0001	27/03/2024	377269/2024
W. BORTOLETTO BAR E LANCHONETE ME	250.267	TFFP/FX	406.24.0539881	0001	27/03/2024	395592/2024
W. DA COSTA RANGEL NEGOCIOS DIGITAIS - LTDA	281.818	TFFP/FX	406.24.0551502	0001	27/03/2024	400792/2024
W. DOS ANJOS REIS MONTAGEM DE ELEVAADORES - ME	220.621	TFFP/FX	406.24.0530424	0001	27/03/2024	390764/2024
W. J. COSTA REFEICOES - ME	230.331	TFSANIT	407.24.0259999	0002	27/03/2024	409518/2024
W. J. COSTA REFEICOES - ME	230.331	TFFP/FX	406.24.0533152	0001	27/03/2024	392230/2024
W. K. GUILHERME ASSESSORIA LTDA	301.106	TFFP/FX	406.24.0559974	0001	27/03/2024	404332/2024
W. N. DE GIOVANI MARKETING EIRELI - ME	250.651	TFFP/FX	406.24.0540005	0001	27/03/2024	395653/2024
W. R. CORREA ASSIST. TEC.E COMERCIO DE SCANNERS	285.439	TFFP/FX	406.24.0553085	0001	27/03/2024	401438/2024
W. S. DE FARIAS	263.323	TFFP/FX	406.24.0544676	0001	27/03/2024	397771/2024
W. TATTOO E PIERCING LTDA - ME	137.307	TFSANIT	407.24.0258538	0002	27/03/2024	409030/2024
W. TATTOO E PIERCING LTDA - ME	137.307	TFFP/FX	406.24.0510848	0001	27/03/2024	379839/2024
W. ZARANTONELLI SERVICOS - ME	261.303	TFFP/FX	406.24.0543925	0001	27/03/2024	397449/2024
W.A. BARBOSA NEGOCIOS DIGITAIS - LTDA	286.649	TFFP/FX	406.24.0553656	0001	27/03/2024	401704/2024
W.A. INVESTIMENTOS GESTAO E TREINAMENTO LTDA	309.421	TFFP/FX	406.24.0563423	0001	27/03/2024	405660/2024
W.A. MONTAGEM E ACABAMENTO LTDA-ME	165.284	TFFP/FX	406.24.0515669	0001	27/03/2024	382540/2024
W.A. SERVICOS AUXILIARES DE TRANSPORTE LTDA	305.378	TFFP/FX	406.24.0561762	0001	27/03/2024	405037/2024
W.B.SOUSA NEGOCIOS DIGITAIS LTDA	294.531	TFFP/FX	406.24.0557196	0001	27/03/2024	403171/2024
W.C CONCEICAO PRODUTOS E SERVICOS DIGITAIS LTDA	286.941	TFFP/FX	406.24.0553791	0001	27/03/2024	401772/2024
W.C.B. CONSULTORIA DE INFORMATICA LTDA	172.909	TFFP/FX	406.24.0517289	0001	27/03/2024	383434/2024
W.C.DA SILVA REFRIGERACAO - ME	178.523	TFFP/FX	406.24.0518701	0001	27/03/2024	384208/2024
W.F.ROCHA TRANSPORTES	232.799	TFFP/FX	406.24.0533944	0001	27/03/2024	392644/2024
W.G. DOS SANTOS - ME	249.723	TFFP/FX	406.24.0539661	0001	27/03/2024	395489/2024
W.G.B. TERRAPLENAGEM LTDA	331.043	TFFP/FX	406.24.0570175	0001	27/03/2024	407909/2024
W.I.I SERVICOS EIREI-ME	238.310	TFFP/FX	406.24.0535766	0001	27/03/2024	393611/2024
W.J.P ABC-COM. E SERVICOS DE INFORMATICA LTDA-ME	187.251	TFFP/FX	406.24.0521009	0001	27/03/2024	385558/2024
W.JOSE CARVALHO	163.523	TFFP/FX	406.24.0515314	0001	27/03/2024	382331/2024
W.KOHLER - ME	239.226	TFFP/FX	406.24.0536080	0001	27/03/2024	393752/2024
W.L DE OLIVEIRA SERVICE - ME	201.469	TFFP/FX	406.24.0525076	0001	27/03/2024	387892/2024
W.L FERREIRA - ME	206.658	TFFP/FX	406.24.0526429	0001	27/03/2024	388595/2024
W.L. DA SILVA PIRES EMPREENDIMENT. DIGITAIS LTDA	287.748	TFFP/FX	406.24.0554143	0001	27/03/2024	401934/2024
W.M TEIXEIRA EMPREENDIMENTOS DIGITAIS LTDA	289.281	TFFP/FX	406.24.0554838	0001	27/03/2024	402190/2024
W.M.J TRANSPORTES EXPRESS LTDA	284.365	TFFP/FX	406.24.0552633	0001	27/03/2024	401256/2024
W.M.URSI BALANCAS E TRONCOS LTDA ME	AXB5084	M.TRANS	709.24.2604869	0001	22/03/2024	430571/2024
W.N. FISIOTERAPIA LTDA	266.879	ISS	292.24.4426218	0001	15/03/2024	375091/2024
W.N. FISIOTERAPIA LTDA	266.879	TFFP/FX	406.24.0545970	0001	27/03/2024	398319/2024
W.N. FISIOTERAPIA LTDA	266.879	TFSANIT	407.24.0261104	0002	27/03/2024	409974/2024
W.O BERNARDES VEICULOS	281.177	TFFP/FX	406.24.0551275	0001	27/03/2024	400695/2024
W.OLIVEIRA P.PINHEIRO CURSOS TREIN.E CONSULT LTD	276.051	TFFP/FX	406.24.0549375	0001	27/03/2024	399882/2024
W.P. TEIXEIRA LTDA	313.063	TFFP/FX	406.24.0565040	0001	27/03/2024	406256/2024
W.P.H. MANUTENCAO E REFORMA LTDA	188.935	TFFP/FX	406.24.0521476	0001	27/03/2024	385825/2024
W.R.PRETO PARTICIPACAO E ADMINISTRACAO LTDA	258.613	TFFP/FX	406.24.0542934	0001	27/03/2024	396994/2024
W.R.W. CONSTRUCAO CIVIL LTDA	010.015.049.005	IPTU	101.24.0088271	0003	15/03/2024	352005/2024
W.S. COMERCIO E REPOSICAO DE PECAS LTDA	113.214	TFFP/FX	406.24.0507504	0001	27/03/2024	378198/2024
W.S.DO BRASIL.COM.& REPRESENTACOES EIRELI-EPP	262.473	TFFP/FX	406.24.0544358	0001	27/03/2024	397642/2024
W.S.J.A REPRESENTACOES LTDA ME	607.652	TFFP/FX	406.24.0502963	0001	27/03/2024	376186/2024
W.S.K. SISTEMAS LTDA	266.294	TFFP/FX	406.24.0545759	0001	27/03/2024	398235/2024
W.T.W SERVICOS ADMINISTRATIVOS EMPRESARIAL LTDA	183.372	TFFP/FX	406.24.0519941	0001	27/03/2024	384935/2024
W10 INTERMEDIACAO DE NEGOCIOS LTDA	282.734	TFFP/FX	406.24.0551871	0001	27/03/2024	400929/2024
W2A ENGENHARIA E SISTEMAS LTDA - ME	216.244	TFFP/FX	406.24.0529089	0001	27/03/2024	390012/2024
W3 PAISAGISMO E ARTE LTDA ME	253.839	TFFP/FX	406.24.0541159	0001	27/03/2024	396172/2024
W7 NEGOCIOS DIGITAIS LTDA	278.784	TFFP/FX	406.24.0550357	0001	27/03/2024	400319/2024
W8 MOTORS COMERCIO DE VEICULOS LTDA	192.143	TFFP/FX	406.24.0522390	0001	27/03/2024	386334/2024
WA EMPREENDIMENTOS DIGITAIS LTDA	313.161	ISS	292.24.4429179	0001	15/03/2024	375190/2024
WA MENDES SOLUCOES DIGITAIS LTDA	293.311	TFFP/FX	406.24.0556647	0001	27/03/2024	402935/2024
WA SERVICOS PORTARIA E LIMPEZA EIRELI	267.601	TFFP/FX	406.24.0546227	0001	27/03/2024	398447/2024
WADISLAU HALINOVIK	534.003.008.000	IPTU	101.24.0253736	0003	16/03/2024	368011/2024
WADNEY SANTOS DE SA	STP6H29	M.TRANS	709.24.2608726	0001	22/03/2024	432671/2024
WADS REPRESENTACAO COMERCIAL LTDA	291.806	TFFP/FX	406.24.0555966	0001	27/03/2024	402649/2024
WADSON MALAQUIAS DA SILVA	FGW6D85	M.TRANS	709.24.2570606	0001	06/03/2024	416946/2024
WAFRESAN INCORPORACAO E CONSTRUCAO LTDA	006.009.052.112	IPTU	101.24.0058562	0003	12/03/2024	350355/2024
WAG.COM.DE FERRAG. E FERRAMENT.P.MARMORARIA LTDA	277.517	TFFP/FX	406.24.0549922	0001	27/03/2024	400120/2024
WAG GRAFICA LTDA - ME	117.503	TFFP/FX	406.24.0508020	0001	27/03/2024	378432/2024
WAGNA MARISE PALMEIRA DE CASTRO	CDV4F27	M.TRANS	709.24.2568175	0001	06/03/2024	415911/2024
WAGNA RODRIGUES DOS SANTOS	510.246.009.000	IPTU	101.24.0216759	0003	12/03/2024	362899/2024
WAGNA RODRIGUES DOS SANTOS	KPC1777	M.TRANS	709.24.2582193	0001	11/03/2024	419976/2024
WAGNER ADALTON RODRIGUES DA SILVA	313.739	TFFP/FX	406.24.0565314	0001	27/03/2024	406353/2024

WAGNER AFONSO - ESPOLIO	031.027.064.000	IPU	101.24.0194938	0003	17/03/2024	360354/2024
WAGNER ALBERTO		ISS CC	705.23.3114400	0005	13/03/2024	413593/2024
WAGNER ALBERTO	023.051.078.007	IPU	101.23.3187423	0004	19/03/2024	345940/2024
WAGNER ALEIXO	127.109	TFFP/FX	406.24.0509374	0001	27/03/2024	379064/2024
WAGNER ALVES DE ANDRADE	FXK8A37	M.TRANS	709.24.2581878	0001	11/03/2024	419798/2024
WAGNER ALVES DO NASCIMENTO	015.023.070.001	IPU	101.24.0115695	0003	12/03/2024	353562/2024
WAGNER ALVES DOS SANTOS	226.036	TFFP/FX	406.24.0532177	0001	27/03/2024	391723/2024
WAGNER ALVES GUEDES	177.100	TFFP/FX	406.24.0518354	0001	27/03/2024	384001/2024
WAGNER ALVES NOGUEIRA	FAG8976	M.TRANS	709.24.2589415	0001	15/03/2024	423273/2024
WAGNER ALVES RODRIGUES ESPELHO	002.042.153.005	IPU	101.24.0019652	0003	12/03/2024	347118/2024
WAGNER AMADEU CALEGARI	FOA9B09	M.TRANS	709.24.2607038	0001	22/03/2024	431745/2024
WAGNER ANGELO SILVA	012.007.053.000	IPU	101.24.0100416	0003	15/03/2024	352614/2024
WAGNER ANTONIO TAVARES	018.047.008.000	IPU	101.24.0133559	0003	17/03/2024	354987/2024
WAGNER ANTONIO TAVARES	018.047.007.000	IPU	101.24.0133558	0003	17/03/2024	354986/2024
WAGNER APARECIDO DOMINGUES DE SOUZA	DMM0675	M.TRANS	709.24.2586478	0001	15/03/2024	422061/2024
WAGNER AUGUSTO M CAMPOS	QHB5J39	M.TRANS	709.24.2583138	0001	11/03/2024	420437/2024
WAGNER AUGUSTO ZANCHETTA	009.062.022.000	IPU	101.24.0085025	0003	15/03/2024	351852/2024
WAGNER BARBOSA FERREIRA	032.073.062.126	IPU	101.24.0203430	0003	17/03/2024	361264/2024
WAGNER BARRETO BORGES	119.153	TFFP/FX	406.24.0508237	0001	27/03/2024	378534/2024
WAGNER BATISTA MONTALVAO	CZ23474	M.TRANS	709.24.2591735	0001	15/03/2024	424450/2024
WAGNER BENCICI DE SOUZA	031.038.058.021	IPU	101.24.0195716	0003	23/03/2024	360415/2024
WAGNER BERTAO	130.165	TFFP/FX	406.24.0509839	0001	27/03/2024	379301/2024
WAGNER BRUSCHI DERONCIO	EMX1824	M.TRANS	709.24.2607629	0001	22/03/2024	432076/2024
WAGNER CARLOS BAPTISTA	161.865	TFFP/FX	406.24.0515006	0001	27/03/2024	382164/2024
WAGNER CENZI		P.PUBL	707.24.0276076	0003	29/03/2024	413757/2024
WAGNER CLARET D ASSUNCAO	BWV6211	M.TRANS	709.24.2601462	0001	20/03/2024	429241/2024
WAGNER COLOSSO DE SA	164.311	TFFP/FX	406.24.0515483	0001	27/03/2024	382428/2024
WAGNER CORREA ROUPAS E UNIFORMES LTDA	059.716	TFFP/FX	406.24.0502514	0001	27/03/2024	376055/2024
WAGNER CORREIA DE SOUZA	BEY8J42	M.TRANS	709.24.2605864	0001	22/03/2024	431086/2024
WAGNER CORREIA DE SOUZA	BEY8J42	M.TRANS	709.24.2590811	0001	15/03/2024	423976/2024
WAGNER CRISTIANO LIRA DE LIMA	003.063.026.083	IPU	101.24.0034838	0003	17/03/2024	348521/2024
WAGNER CRISTIANO LIRA DE LIMA	003.063.026.033	IPU	101.24.0034788	0003	17/03/2024	348508/2024
WAGNER DA SILVA	159.102	TFFP/FX	406.24.0514487	0001	27/03/2024	381870/2024
WAGNER DA SILVA TEIXEIRA	534.131.009.000	IPU	101.24.0256477	0003	16/03/2024	368458/2024
WAGNER DANTONIO - ESPOLIO	004.040.059.200	IPU	101.24.0042629	0003	15/03/2024	349181/2024
WAGNER DARE	013.003.154.000	IPU	101.24.0107682	0003	12/03/2024	353055/2024
WAGNER DE AGOSTIN DOS SANTOS	FKE5896	M.TRANS	709.24.2591267	0001	15/03/2024	424222/2024
WAGNER DE ALMEIDA LOPES	005.053.019.014	IPU	101.24.0053218	0003	12/03/2024	349922/2024
WAGNER DE ALMEIDA LOPES	005.071.066.000	IPU	101.24.0055704	0003	12/03/2024	350146/2024
WAGNER DE BRITO	019.048.141.000	IPU	101.24.0139527	0003	16/03/2024	355507/2024
WAGNER DE BRITO	521.400.033.489	IPU	101.24.0229326	0003	12/03/2024	364620/2024
WAGNER DE BRITO	019.048.140.000	IPU	101.24.0139526	0003	16/03/2024	355506/2024
WAGNER DE LIMA FEITOZA - ME	133.856	TFFP/FX	406.24.0510344	0001	27/03/2024	379576/2024
WAGNER DE MELO PESSOA	292.347	TFFP/FX	406.24.0556210	0001	27/03/2024	402759/2024
WAGNER DE OLIVEIRA	FAD7B77	M.TRANS	709.24.2597946	0001	20/03/2024	427473/2024
WAGNER DE OLIVEIRA VELASQUEZ DA COSTA REPRESENT.	182.321	TFFP/FX	406.24.0519649	0001	27/03/2024	384762/2024
WAGNER DE PAULA ANDRADE	FJBBJ77	M.TRANS	709.24.2601548	0001	20/03/2024	429269/2024
WAGNER DE SANTANA SANTOS	024.012.061.014	IPU	101.24.0158844	0003	15/03/2024	357254/2024
WAGNER DE SOUZA	EMR8G69	M.TRANS	709.24.2585108	0001	15/03/2024	421416/2024
WAGNER DE SOUZA FERREIRA	159.833	TFFP/FX	406.24.0514630	0001	27/03/2024	381942/2024
WAGNER DOMINGOS CRISPIM	CHU4095	M.TRANS	709.24.2571914	0001	06/03/2024	417558/2024
WAGNER DOS SANTOS MONTEIRO	524.030.073.000	IPU	101.24.0235349	0003	15/03/2024	365381/2024
WAGNER DOS SANTOS NASCIMENTO	223.985	TFFP/FX	406.24.0531509	0001	27/03/2024	391378/2024
WAGNER DOS SANTOS PINTURAS - ME	238.544	TFFP/FX	406.24.0535845	0001	27/03/2024	393642/2024
WAGNER DUARTE DA SILVA	232.936	TFFP/FX	406.24.0533980	0001	27/03/2024	392666/2024
WAGNER DUQUE	246.709	TFFP/FX	406.24.0538607	0001	27/03/2024	395000/2024
WAGNER FELIPE DOS SANTOS	016.015.121.208	IPU	101.24.0211945	0003	12/03/2024	354086/2024
WAGNER FERNANDES SIMOES - ESPOLIO	029.006.001.009	IPU	101.24.0182323	0003	12/03/2024	359261/2024
WAGNER FERREIRA NUNES	GE5E158	M.TRANS	709.24.2571919	0001	06/03/2024	417560/2024
WAGNER FERREIRA SILVA	533.113.036.000	IPU	101.24.0249839	0003	16/03/2024	367506/2024
WAGNER FRAGA DE AZEVEDO	033.029.057.000	IPU	101.24.0206595	0003	16/03/2024	361736/2024
WAGNER FREDERICO BONKE	021.053.033.000	IPU	101.24.0151643	0003	16/03/2024	356667/2024
WAGNER GAMEZ	019.056.015.004	IPU	101.24.0139747	0003	16/03/2024	355529/2024
WAGNER GARCIA DA ROCHA ME	187.908	TFFP/FX	406.24.0521190	0001	27/03/2024	385657/2024
WAGNER GONCALO DA SILVA	185.848	TFFP/FX	406.24.0520604	0001	27/03/2024	385309/2024
WAGNER GONCALVES LIMA	024.072.040.000	IPU	101.24.0164472	0003	15/03/2024	357806/2024
WAGNER GONZALES	018.077.040.000	IPU	101.24.0135124	0003	17/03/2024	355182/2024
WAGNER GONZALES MARREIROS	046.133	TFFP/FX	406.24.0501798	0001	27/03/2024	375863/2024
WAGNER GONZALES MARREIROS	046.133	TFSANIT	407.24.0527530	0002	27/03/2024	408822/2024
WAGNER GUALBERTO DO NASC. INST.E MANUT.ELET.-ME	238.182	TFFP/FX	406.24.0535719	0001	27/03/2024	393582/2024
WAGNER GUARNIERI	240.182	TFFP/FX	406.24.0536381	0001	27/03/2024	393906/2024
WAGNER JALORETO DA SILVA	187.566	TFFP/FX	406.24.0521101	0001	27/03/2024	385608/2024
WAGNER JANUARIO FONSECA	OCC02133	M.TRANS	709.24.2603733	0001	22/03/2024	430127/2024
WAGNER JOSE DA SILVA	229.234	TFFP/FX	406.24.0532905	0001	27/03/2024	392108/2024
WAGNER JOSE DE BARCELOS	026.074.037.000	IPU	101.24.0174655	0003	12/03/2024	358608/2024
WAGNER JOSE FERREIRA - USUFRUTO	025.108.013.000	IPU	101.24.0171026	0003	17/03/2024	358258/2024
WAGNER L.C.CHIAMAMONTE-ME	194.687	TFFP/FX	406.24.0523143	0001	27/03/2024	386790/2024
WAGNER LEVI BRUNCA	033.088.096.000	IPU	101.24.0209489	0003	16/03/2024	361972/2024
WAGNER LUCIO NEVES DE FREITAS	190.186	TFFP/FX	406.24.0521827	0001	27/03/2024	386014/2024
WAGNER LUIZ DA SILVA BAQUERO	216.746	TFFP/FX	406.24.0529232	0001	27/03/2024	390106/2024
WAGNER MACIEL GOMES	131.413	TFFP/FX	406.24.0510015	0001	27/03/2024	379402/2024
WAGNER MANOEL DA SILVA	PNA5G21	M.TRANS	709.24.2587735	0001	15/03/2024	422689/2024
WAGNER MARIANO DO PRADO	003.116.001.005	IPU	101.24.0037394	0003	17/03/2024	348746/2024
WAGNER MELO DE LIMA	RBV0F67	M.TRANS	709.24.2567610	0001	06/03/2024	415648/2024
WAGNER MOREIRA CEZAR - ESPOLIO	620.520.004.000	IPU	101.24.0260906	0003	12/03/2024	369199/2024
WAGNER MOREIRA CEZAR - ESPOLIO	620.520.004.000	CIP	105.24.0275457	0003	29/03/2024	373232/2024
WAGNER MOREIRA DE SOUZA	279.673	TFFP/FX	406.24.0550709	0001	27/03/2024	400466/2024
WAGNER MORENO FEROLDI	150.513	TFFP/FX	406.24.0512938	0001	27/03/2024	381007/2024
WAGNER MOURA DOS SANTOS	236.819	MULTA	704.24.2584137	0001	26/03/2024	411511/2024
WAGNER NOGUEIRA ARAUJO	FC01074	M.TRANS	709.24.2565283	0001	06/03/2024	414663/2024
WAGNER OLIANI REPRESENTACOES COMERCIAIS	269.013	TFFP/FX	406.24.0546777	0001	27/03/2024	398697/2024
WAGNER PASCOAL PERRONI	510.100.043.018	IPU	101.24.0213720	0003	12/03/2024	362515/2024
WAGNER PEDROLLO	026.026.031.000	IPU	101.24.0173237	0003	12/03/2024	358472/2024
WAGNER PEREIRA FERREIRA	029.061.013.039	IPU	101.24.0185216	0003	12/03/2024	359494/2024
WAGNER PEREIRA SIMOES	108.004	TFFP/FX	406.24.0506881	0001	27/03/2024	377897/2024
WAGNER PINTO RABELO	DUI1578	M.TRANS	709.24.2596722	0001	20/03/2024	426847/2024
WAGNER POTOMATI	144.531	TFFP/FX	406.24.0511918	0001	27/03/2024	380448/2024
WAGNER POVILAITIS	149.971	TFFP/FX	406.24.0512836	0001	27/03/2024	380950/2024
WAGNER REQUENA DE SOUSA ME	221.333	TFFP/FX	406.24.0530678	0001	27/03/2024	390918/2024
WAGNER RESTIVO	EWL7956	M.TRANS	709.24.2565084	0001	06/03/2024	414575/2024
WAGNER RESTIVO	EWL7956	M.TRANS	709.24.2589484	0001	15/03/2024	423307/2024
WAGNER RESTIVO LANCHONETE ME	198.882	TFFP/FX	406.24.0524351	0001	27/03/2024	387512/2024
WAGNER RICARDO STREFEZZA	FQH3H28	M.TRANS	709.24.2570575	0001	06/03/2024	416935/2024
WAGNER ROBERTO CARVALHO DOS SANTOS	257.082	TFFP/FX	406.24.0542377	0001	27/03/2024	396733/2024



WAGNER ROBERTO PERAL	GFP7C17	M.TRANS	709.24.2603590	0001	22/03/2024	430051/2024
WAGNER RODRIGUES SILVA	027.159.011.022	IPTU	101.24.0181315	0003	12/03/2024	359195/2024
WAGNER SANTIAGO SANTOS	022.024.027.148	IPTU	101.24.0154329	0003	12/03/2024	356885/2024
WAGNER SANTOS ZAMORA	257.871	TFFP/FX	406.24.0542665	0001	27/03/2024	396872/2024
WAGNER SILVEIRA PIRES	221.922	TFFP/FX	406.24.0530850	0001	27/03/2024	391014/2024
WAGNER SIQUEIRA DE ALMEIDA	257.093	TFFP/FX	406.24.0542380	0001	27/03/2024	396735/2024
WAGNER SOARES DA SILVA	521.400.033.007	CIP	105.24.0272915	0003	29/03/2024	372110/2024
WAGNER SOARES DA SILVA	012.002.001.000	IPTU	101.24.0099414	0003	15/03/2024	352568/2024
WAGNER SOARES DA SILVA	033.032.034.000	GAM	802.24.4031432	0001	15/03/2024	434122/2024
WAGNER SOUZA SANTOS	AKC3E07	M.TRANS	709.24.2565452	0001	06/03/2024	414749/2024
WAGNER TADEU DA SILVA FIGUEIREDO MARQUES	176.127	TFFP/FX	406.24.0518099	0001	27/03/2024	383867/2024
WAGNER TADEU DE FREITAS CANDELARIA	015.087.069.106	IPTU	101.24.0119358	0003	12/03/2024	353873/2024
WAGNER TADEU DONELLI	085.571	TFFP/FX	406.24.0504240	0001	27/03/2024	376624/2024
WAGNER TADEU VISONI	008.015.012.000	IPTU	101.24.0077703	0003	12/03/2024	351467/2024
WAGNER TAVARES COIMBRA	EMN9A03	M.TRANS	709.24.2581318	0001	11/03/2024	419528/2024
WAGNER TAVARES COIMBRA	EMN9A03	M.TRANS	709.24.2603664	0001	22/03/2024	430090/2024
WAGNER THIERRY GONCALVES DA SILVA	325.360	TFFP/FX	406.24.0568631	0001	27/03/2024	407441/2024
WAGNER TRINDADE FERREIRA	097.641	TFFP/FX	406.24.0505571	0001	27/03/2024	377272/2024
WAGNER VAIANO	005.061.008.032	IPTU	101.24.0054772	0003	12/03/2024	350117/2024
WAGNER VICENTE RODRIGUES	185.354	TFFP/FX	406.24.0520467	0001	27/03/2024	385241/2024
WAGNER VINICIUS ISRAEL ALVES SANTANA	ESN2G60	M.TRANS	709.24.2565769	0001	06/03/2024	414889/2024
WAGNER VITOR FIDELIS MARQUES	179.021	TFSANIT	407.24.0259114	0002	27/03/2024	409204/2024
WAGNER VITOR FIDELIS MARQUES	179.021	TFFP/FX	406.24.0518834	0001	27/03/2024	384285/2024
WAGNOVALDO FREITAS DOS SANTOS	140.455	TFFP/FX	406.24.0511299	0001	27/03/2024	380104/2024
WAINER BORGOMONI - ESPOLIO	521.301.068.000	IPTU	101.24.0228851	0003	12/03/2024	364573/2024
WAISBEK REPRESENTACAO COMERCIAL LTDA - ME	245.516	TFFP/FX	406.24.0538191	0001	27/03/2024	394807/2024
WAISBEK REPRESENTACAO COMERCIAL LTDA - ME	245.516	ISS	292.24.4414767	0001	15/03/2024	374501/2024
WAKSON RAMOS DOS SANTOS	524.035.068.000	IPTU	101.24.0235474	0003	15/03/2024	365401/2024
WAKSON RAMOS DOS SANTOS		ISS CC	705.23.2806068	0009	07/03/2024	412792/2024
WALACE FERNANDO ALMEIDA DE MORAIS	285.167	TFFP/FX	406.24.0552989	0001	27/03/2024	401400/2024
WALACE SILVA DE MAGALHAES - ME	214.347	TFFP/FX	406.24.0528464	0001	27/03/2024	389666/2024
WALBER FRANCA DE SOUZA	DNB1183	M.TRANS	709.24.2584417	0001	15/03/2024	421060/2024
WALBER RODRIGUES SOARES	532.321.015.000	CIP	105.24.0274094	0003	29/03/2024	372548/2024
WALBER RODRIGUES SOARES	532.321.014.000	IPTU	101.24.0247144	0003	12/03/2024	366982/2024
WALBER RODRIGUES SOARES-ME	243.821	TFFP/FX	406.24.0537632	0001	27/03/2024	394523/2024
WALBERT VIANA OLIVEIRA	254.640	TFFP/FX	406.24.0541458	0001	27/03/2024	396315/2024
WALDEC MARCELINO FERREIRA	007.063.112.187	IPTU	101.24.0072456	0003	12/03/2024	351249/2024
WALDEC MARCELINO FERREIRA	007.040.031.007	IPTU	101.24.0070470	0003	12/03/2024	351161/2024
WALDEC MARCELINO FERREIRA	007.055.035.000	IPTU	101.24.0071295	0003	12/03/2024	351190/2024
WALDEC MARCELINO FERREIRA	007.055.036.000	IPTU	101.24.0071296	0003	12/03/2024	351191/2024
WALDEC MARCELINO FERREIRA	007.063.112.123	IPTU	101.24.0072392	0003	12/03/2024	351244/2024
WALDECI ANGELO DA SILVA	521.408.011.000	IPTU	101.24.0229938	0003	12/03/2024	364669/2024
WALDECIR CAMPOS MONTEIRO	534.130.025.000	CIP	105.24.0274755	0003	29/03/2024	372885/2024
WALDECK FERREIRA SANTOS - ESPOLIO	021.091.065.000	IPTU	101.24.0153023	0003	16/03/2024	356777/2024
WALDECK MOREIRA JORDAO	091.690	TFFP/FX	406.23.0505577	0004	24/06/2023	375289/2024
WALDECK MOREIRA JORDAO	091.690	TFFP/FX	406.23.0505577	0003	24/05/2023	375288/2024
WALDECK MOREIRA JORDAO	091.690	TFFP/FX	406.23.0505577	0002	24/04/2023	375287/2024
WALDECK MOREIRA JORDAO	286.073	TFFP/FX	406.24.0553368	0001	27/03/2024	401567/2024
WALDECK MOREIRA JORDAO	091.690	TFFP/FX	406.24.0504845	0001	27/03/2024	376919/2024
WALDELEIS DE SOUZA E SILVA	114.701	TFFP/FX	406.24.0507688	0001	27/03/2024	378288/2024
WALDELIO DE CARVALHO SANTOS TRANSPORTES ME	171.388	TFFP/FX	406.24.0516947	0001	27/03/2024	383246/2024
WALDEMAR BERTOZZI		P.PUBL	707.24.0276144	0003	29/03/2024	413776/2024
WALDEMAR BIN - ESPOLIO	027.029.068.000	IPTU	101.24.0177098	0003	12/03/2024	358828/2024
WALDEMAR BIN - ESPOLIO	027.116.070.000	IPTU	101.24.0180074	0003	12/03/2024	359076/2024
WALDEMAR BONELLI	015.041.021.000	IPTU	101.24.0117773	0003	12/03/2024	353740/2024
WALDEMAR CANAL	410.028.003.000	IPTU	101.23.3227358	0003	09/03/2024	345991/2024
WALDEMAR CANAL	410.028.003.000	IPTU	101.24.0213260	0003	12/03/2024	362444/2024
WALDEMAR CANAL	410.028.003.000	IPTU	101.23.3227356	0003	09/03/2024	345989/2024
WALDEMAR CANAL	410.028.003.000	IPTU	101.23.3227357	0003	09/03/2024	345990/2024
WALDEMAR CANAL	410.028.008.000	IPTU	101.23.3228202	0003	09/03/2024	346001/2024
WALDEMAR CANAL	410.028.008.000	IPTU	101.23.3228201	0003	09/03/2024	346000/2024
WALDEMAR CANAL	410.028.008.000	IPTU	101.23.3227363	0003	09/03/2024	345996/2024
WALDEMAR CANAL	410.028.008.000	IPTU	101.23.3228204	0003	09/03/2024	346003/2024
WALDEMAR CANAL	410.028.008.000	IPTU	101.23.3228203	0003	09/03/2024	346002/2024
WALDEMAR CANAL	410.028.008.000	IPTU	101.24.0213261	0003	12/03/2024	362445/2024
WALDEMAR CANAL	410.028.003.000	IPTU	101.23.3227361	0003	09/03/2024	345994/2024
WALDEMAR CANAL	410.028.003.000	IPTU	101.23.3227360	0003	09/03/2024	345993/2024
WALDEMAR CANAL	410.028.003.000	IPTU	101.23.3227359	0003	09/03/2024	345992/2024
WALDEMAR CANAL	410.028.008.000	IPTU	101.23.3227362	0003	09/03/2024	345995/2024
WALDEMAR CARDOSO DE CASTRO	009.057.005.000	IPTU	101.24.0084857	0003	15/03/2024	351841/2024
WALDEMAR CARDOSO DE CASTRO		P.PUBL	707.24.0276165	0003	29/03/2024	413784/2024
WALDEMAR DA SILVA PINTO	030.025.006.000	IPTU	101.24.0188531	0003	16/03/2024	359721/2024
WALDEMAR FRANCHIM - ESPOLIO	012.090.045.023	IPTU	101.24.0106919	0003	15/03/2024	353009/2024
WALDEMAR GIRODO	009.064.032.000	IPTU	101.24.0085091	0003	15/03/2024	351858/2024
WALDEMAR MARTINS JUNIOR	ERX1379	M.TRANS	709.24.2616357	0001	28/03/2024	433452/2024
WALDEMAR PICCOLI - ESPOLIO	511.202.010.025	CIP	105.24.0272475	0003	29/03/2024	371949/2024
WALDEMAR PRIMITZ	030.072.019.121	IPTU	101.24.0190825	0003	16/03/2024	359987/2024
WALDEMAR RIGON	623.711.006.000	IPTUTCE	103.24.0262712	0003	17/03/2024	370952/2024
WALDEMAR SOUZA MEDEIROS	024.020.126.120	IPTU	101.24.0162351	0003	15/03/2024	357654/2024
WALDEMAR VAZ DE OLIVEIRA - ESPOLIO		P.PUBL	707.24.0276683	0003	29/03/2024	413952/2024
WALDEMAR ZINEZI - ESPOLIO	003.018.025.000	IPTU	101.24.0027385	0003	17/03/2024	347651/2024
WALDEMAR ZINEZI - ESPOLIO	003.018.025.000	CIP	105.24.0270185	0003	29/03/2024	371372/2024
WALDEMIR BORNHOLDT	003.125.044.000	IPTU	101.24.0038636	0003	17/03/2024	348890/2024
WALDEMIR CARLOS DE LEMOS		ISS CC	705.23.2807892	0009	07/03/2024	413483/2024
WALDEMIR CARLOS DE LEMOS	534.307.055.000	IPTU	101.24.0258009	0003	16/03/2024	368746/2024
WALDEMIR DA SILVA	FET4E62	M.TRANS	709.24.2599836	0001	20/03/2024	428366/2024
WALDEMIR GRANGEIRO RODRIGUES DIAS	192.893	TFFP/FX	406.24.0522606	0001	27/03/2024	386473/2024
WALDEMIR PEQUINI	005.030.002.080	IPTU	101.24.0052359	0003	12/03/2024	349860/2024
WALDEMIR PEQUINI-ESPOLIO	001.018.008.000	IPTU	101.24.0001955	0003	12/03/2024	346121/2024
WALDEMIR VELOSO DA FONSECA	018.039.119.089	IPTU	101.24.0132930	0003	17/03/2024	354915/2024
WALDENIR FRANCISCO	193.354	TFFP/FX	406.24.0522724	0001	27/03/2024	386544/2024
WALDETE ARANHA DE OLIVEIRA	KPV2B94	M.TRANS	709.24.2565640	0001	06/03/2024	414834/2024
WALDETE VIEIRA DE MANACES - PSICOLOGIA - ME	245.446	TFFP/FX	406.24.0538165	0001	27/03/2024	394794/2024
WALDIR & ERIVALDO TRANSPORTES LTDA - ME	204.682	TFFP/FX	406.24.0525926	0001	27/03/2024	388324/2024
WALDIR APARECIDO BARBOZA	055.675	TFFP/FX	406.24.0502310	0001	27/03/2024	375996/2024
WALDIR BATISTA DE SOUZA - ESPOLIO	534.027.025.000	IPTU	101.24.0254407	0003	16/03/2024	368124/2024
WALDIR BATISTA LUSTOSA	ESU6620	M.TRANS	709.24.2583052	0001	11/03/2024	420407/2024
WALDIR BERNARDO DE SOUZA	029.012.099.003	IPTU	101.24.0183171	0003	12/03/2024	359344/2024
WALDIR BORTOLETTO		ISS CC	705.23.2801695	0009	07/03/2024	411603/2024
WALDIR BORTOLETTO	010.014.026.000	IPTU	101.24.0088153	0003	15/03/2024	351997/2024
WALDIR DE OLIVEIRA ASSIS	522.112.009.000	IPTU	101.24.0233389	0003	12/03/2024	365099/2024
WALDIR FILLIETTAZ - ESPOLIO	010.017.019.000	IPTU	101.24.0088463	0003	15/03/2024	352012/2024
WALDIR JERONYMO	009.068.004.000	IPTU	101.24.0085360	0003	23/03/2024	351880/2024
WALDIR JUSTINO DOS SANTOS	512.024.035.000	IPTU	101.24.0221744	0003	12/03/2024	363658/2024



WALDIR LUIZ LEONARDI GAGLIARDO - ESPOLIO	017.026.037.000	IPTU	101.24.0129177	0003	12/03/2024	354658/2024
WALDIR LUIZ PINHEIROS	020.081.028.170	IPTU	101.24.0145246	0003	15/03/2024	356034/2024
WALDIR MARTINS - USUFRUATUARIO	015.058.045.000	IPTU	101.24.0118468	0003	12/03/2024	353787/2024
WALDIR MICHELETTI JUNIOR	ENF0616	M.TRANS	709.24.2586192	0001	15/03/2024	421914/2024
WALDIR PORFIRIO	512.013.033.000	IPTU	101.24.0220559	0003	23/03/2024	363540/2024
WALDIR RODRIGUES DA COSTA - ESPOLIO	623.453.021.000	IPTUTCE	103.24.0262338	0003	17/03/2024	370772/2024
WALDIR RODRIGUES DA COSTA - ESPOLIO	623.453.026.000	IPTUTCE	103.24.0262343	0003	17/03/2024	370777/2024
WALDIR RODRIGUES DA COSTA - ESPOLIO	623.453.025.000	IPTUTCE	103.24.0262342	0003	17/03/2024	370776/2024
WALDIR RODRIGUES DA COSTA - ESPOLIO	623.453.023.000	IPTUTCE	103.24.0262340	0003	17/03/2024	370774/2024
WALDIR RODRIGUES DA COSTA - ESPOLIO	623.453.024.000	IPTUTCE	103.24.0262341	0003	17/03/2024	370775/2024
WALDIR RODRIGUES DA COSTA - ESPOLIO	623.453.022.000	IPTUTCE	103.24.0262339	0003	17/03/2024	370773/2024
WALDIR RODRIGUES DA COSTA - ESPOLIO	623.453.027.000	IPTUTCE	103.24.0262344	0003	17/03/2024	370778/2024
WALDO DEPOLLI	001.054.019.000	IPTU	101.24.0009789	0003	12/03/2024	346517/2024
WALDO SOARES DA COSTA ORGANIZACAO DE DOCUMENTOS	195.647	TFFP/FX	406.24.0523429	0001	27/03/2024	386960/2024
WALDOMIRO GERALDO CARETTA	012.015.003.030	IPTU	101.24.0101808	0003	15/03/2024	352667/2024
WALDOMIRO GONCALVES	008.045.002.000	IPTU	101.24.0081320	0003	12/03/2024	351642/2024
WALDOMIRO RIBEIRO	033.033.040.000	IPTU	101.24.0206876	0003	16/03/2024	361769/2024
WALDOMIRO RICHETH SHEFFELD	620.536.011.000	IPTU	101.24.0261035	0003	12/03/2024	369225/2024
WALDOMIRO RODRIGUES	026.091.004.000	IPTU	101.24.0175288	0003	23/03/2024	358664/2024
WALDYR LUIZ UNGEFEHR	626.418.025.000	IPTUTCE	103.24.0263311	0003	17/03/2024	371216/2024
WALEVA TRANSPORTES LTDA	152.958	TFFP/FX	406.24.0513368	0001	27/03/2024	381238/2024
WALFRIDO RODRIGUES	180.682	TFFP/FX	406.24.0519229	0001	27/03/2024	384522/2024
WALID FARID BARAKAT CABELEIREIROS ME	155.655	TFFP/FX	406.24.0513840	0001	27/03/2024	381507/2024
WALISA TECHNOLOGY LTDA - ME	111.100	TFFP/FX	406.24.0507243	0001	27/03/2024	378073/2024
WALLISON ABRANCHES ALTIMARI	GA58895	M.TRANS	709.24.2564840	0001	06/03/2024	414438/2024
WALLISSON ALMEIDA DO CARMO	FYT9H17	M.TRANS	709.24.2572163	0001	06/03/2024	417685/2024
WALLISSON ALMEIDA DO CARMO	FYT9H17	M.TRANS	709.24.2593000	0001	15/03/2024	425088/2024
WALLISSON ALMEIDA DO CARMO	FYT9H17	M.TRANS	709.24.2593002	0001	15/03/2024	425090/2024
WALLISSON ALMEIDA DO CARMO	FYT9H17	M.TRANS	709.24.2593001	0001	15/03/2024	425089/2024
WALLISSON GOMES RIBEIRO	FIL3E33	M.TRANS	709.24.2582080	0001	11/03/2024	419916/2024
WALK SERVICE AUTOMOTIVO LTDA	010.037.013.021	IPTU	101.24.0091435	0003	15/03/2024	352135/2024
WALKEN CONSULTING DO BRASIL - ASS.EMPRES. LTDA	165.055	TFFP/FX	406.24.0515628	0001	27/03/2024	382514/2024
WALKER LIMA VERDE DE BRITO TORRES	033.058.027.010	IPTU	101.24.0208237	0003	16/03/2024	361860/2024
WALKIRIA COSME LOURENCO	006.027.115.019	IPTU	101.24.0060777	0003	12/03/2024	350462/2024
WALKIRIA DAS GRACAS FELIPE	032.060.060.000	IPTU	101.24.0202685	0003	17/03/2024	361142/2024
WALL NUTS EQUIPAMENTOS ESPORTIVOS LTDA	333.976	TFFP/FX	406.24.0571004	0001	27/03/2024	408127/2024
WALLACE ALEXANDRE DO CARMO	CDH3J74	M.TRANS	709.24.2568172	0001	06/03/2024	415909/2024
WALLACE APARECIDO FERREIRA SOM E ACESSORIOS	235.077	TFFP/FX	406.24.0534698	0001	27/03/2024	393038/2024
WALLACE CASTRO DE SA	314.700	TFFP/FX	406.24.0565732	0001	27/03/2024	406499/2024
WALLACE DA SILVA SANTOS - ME	219.402	TFFP/FX	406.24.0530050	0001	27/03/2024	390564/2024
WALLACE GONCALVES DE AMORIM	232.786	TFFP/FX	406.24.0533943	0001	27/03/2024	392643/2024
WALLACE LOPES DOS SANTOS BRITO	FOX9264	M.TRANS	709.24.2599688	0001	20/03/2024	428303/2024
WALLACE RODRIGUES ARAUJO EIRELI - ME	255.055	TFSANIT	407.24.0260521	0002	27/03/2024	409717/2024
WALLACE RODRIGUES ARAUJO EIRELI - ME	255.055	TFFP/FX	406.24.0541624	0001	27/03/2024	396396/2024
WALLACE RODRIGUES COSTA JUNIOR	194.324	TFFP/FX	406.24.0523031	0001	27/03/2024	386727/2024
WALLAN TADEU BALDENEIRO	FDT1C37	M.TRANS	709.24.2587139	0001	15/03/2024	422399/2024
WALLAS HANNES MAGALHAES	COI1706	M.TRANS	709.24.2616794	0001	28/03/2024	433709/2024
WALLI TISI ARAUJO	EPP8650	M.TRANS	709.24.2569979	0001	06/03/2024	416657/2024
WALLISON CRISTIAN BARBOSA MARINHO	258.093	TFFP/FX	406.24.0542747	0001	27/03/2024	396908/2024
WALLISON FELIPE MARQUES MACEDO	LN89011	M.TRANS	709.24.2593311	0001	15/03/2024	425263/2024
WALLISON FRANCISCO DA SILVA	CE1F49	M.TRANS	709.24.2568125	0001	06/03/2024	415886/2024
WALLNER E WALLNER CONSULTORIA EMPRESARIAL LTDA	252.386	TFFP/FX	406.24.0540621	0001	27/03/2024	395930/2024
WALLPRO COM. E REPR. DE ARTS. PROMOCIONAIS LTDA	164.392	TFFP/FX	406.24.0515505	0001	27/03/2024	382441/2024
WALLY GIANNATTASIO FOZ - ESPOLIO	012.006.029.000	CIP	105.24.0270797	0003	29/03/2024	371479/2024
WALLY GIANNATTASIO FOZ - ESPOLIO	012.006.029.000	IPTU	101.24.0099561	0003	15/03/2024	352572/2024
WALLYSON NASCIMENTO COSTA	313.145	TFFP/FX	406.24.0565067	0001	27/03/2024	406270/2024
WALLYSON NASCIMENTO COSTA	313.145	ISS	292.24.4323554	0001	15/01/2024	374440/2024
WALMAX ACESSORIOS LTDA	292.286	TFFP/FX	406.24.0556175	0001	27/03/2024	402746/2024
WALMIR FRANCISCO	FRP6570	M.TRANS	709.24.2608965	0001	22/03/2024	432820/2024
WALMIR ALVES DE MACEDO	533.230.085.000	CIP	105.24.0274393	0003	29/03/2024	372694/2024
WALMIR DA SILVA	AVIOE96	M.TRANS	709.24.2582812	0001	11/03/2024	420291/2024
WALMIR DA SILVA	AVIOE96	M.TRANS	709.24.2616207	0001	28/03/2024	433372/2024
WALMIR DA SILVA	AVIOE96	M.TRANS	709.24.2607781	0001	22/03/2024	432150/2024
WALMIR DE OLIVEIRA PEREIRA		ISS CC	705.23.2802844	0009	07/03/2024	411840/2024
WALMIR DOS SANTOS	189.967	TFFP/FX	406.24.0521757	0001	27/03/2024	385976/2024
WALMIR FRANCISCO	031.153.004.000	IPTU	101.24.0200491	0003	17/03/2024	360942/2024
WALMIR TORRES FERREIRA	033.124.051.190	IPTU	101.24.0211609	0003	16/03/2024	362183/2024
WALMIR TORRES FERREIRA	EZR2G13	M.TRANS	709.24.2616383	0001	28/03/2024	433469/2024
WALQUIRIA ANGELA TANELLI ME	213.711	TFFP/FX	406.24.0528248	0001	27/03/2024	389551/2024
WALQUIRIA RODRIGUES BRAZ	DSU2384	M.TRANS	709.24.2599181	0001	20/03/2024	428080/2024
WALTER AGRIPINO DA CONCEICAO	FWX9047	M.TRANS	709.24.2582084	0001	11/03/2024	419918/2024
WALTER ALBERTO BRICK JUNIOR	143.630	TFFP/FX	406.24.0511774	0001	27/03/2024	380364/2024
WALTER ALEXANDRE DA SILVA	256.357	TFFP/FX	406.24.0542113	0001	27/03/2024	396598/2024
WALTER ANTONIO COZ - ESPOLIO	620.014.015.000	IPTU	101.24.0259410	0003	12/03/2024	368968/2024
WALTER ANTUNES ACOSTA	032.021.053.000	IPTU	101.24.0201487	0003	17/03/2024	361021/2024
WALTER ARAUJO COSTA	CNX1610	M.TRANS	709.24.2598474	0001	20/03/2024	427747/2024
WALTER ARAUJO COSTA	001.091.010.000	IPTU	101.24.0014064	0003	12/03/2024	346776/2024
WALTER ARRUDA JUNIOR	024.012.059.064	IPTU	101.24.0158822	0003	15/03/2024	357252/2024
WALTER B.FAVERO CONSULT.EM TECN.DA INFORMACAO-ME	260.276	TFFP/FX	406.24.0543545	0001	27/03/2024	397288/2024
WALTER BARBOSA DE LIMA	CIP9505	M.TRANS	709.24.2608020	0001	22/03/2024	432289/2024
WALTER BERNARDI	512.009.033.000	IPTU	101.24.0220396	0003	12/03/2024	363529/2024
WALTER BEZERRA DE MENEZES	025.082.005.000	IPTU	101.24.0169664	0003	17/03/2024	358160/2024
WALTER CAPRERO - ESPOLIO	001.021.009.005	IPTU	101.24.0003260	0003	12/03/2024	346194/2024
WALTER CASIMIRO DA SILVEIRA	HFV4583	M.TRANS	709.24.2586487	0001	15/03/2024	422067/2024
WALTER CASIMIRO DA SILVEIRA	HFV4583	M.TRANS	709.24.2586635	0001	06/03/2024	416150/2024
WALTER CASIMIRO DA SILVEIRA	HFV4583	M.TRANS	709.24.2581988	0001	11/03/2024	419863/2024
WALTER CORDONI FILHO	099.427	TFSANIT	407.24.0258048	0002	27/03/2024	408921/2024
WALTER CUNHA GOMES	271.050	TFFP/FX	406.24.0547516	0001	27/03/2024	399039/2024
WALTER CUNHA GOMES	AVG2961	M.TRANS	709.24.2597920	0001	20/03/2024	427455/2024
WALTER CUSTODIO DE SANTANA	016.073.085.000	IPTU	101.24.0126897	0003	12/03/2024	354487/2024
WALTER CUSTODIO RODRIGUES	030.072.018.037	IPTU	101.24.0190629	0003	16/03/2024	359951/2024
WALTER CUSTODIO RODRIGUES	219.133	TFFP/FX	406.24.0529973	0001	27/03/2024	390524/2024
WALTER DA ANUNCIACAO RUFINO NETO PLASTICOS-ME	195.004	TFFP/FX	406.24.0523245	0001	27/03/2024	386846/2024
WALTER DA SILVA JUNIOR	EAW9B52	M.TRANS	709.24.2573133	0001	06/03/2024	418187/2024
WALTER DA SILVA MARQUES	174.369	TFFP/FX	406.24.0517679	0001	27/03/2024	383634/2024
WALTER DAUER (ESPOLIO)	015.040.046.000	IPTU	101.24.0117727	0003	12/03/2024	353737/2024
WALTER DE ALMEIDA	623.409.023.000	IPTUTCE	103.24.0262203	0003	17/03/2024	370693/2024
WALTER DE ARAUJO GASTALDO	153.204	TFFP/FX	406.24.0513408	0001	27/03/2024	381250/2024
WALTER DE CAMARGO CHIODI	024.004.199.000	IPTU	101.24.0157950	0003	15/03/2024	357161/2024
WALTER DE MATTOS	001.023.071.001	IPTU	101.24.0004423	0003	12/03/2024	346234/2024
WALTER DE OLIVEIRA PESSOA	025.003.108.000	IPTU	101.24.0164925	0003	17/03/2024	357841/2024
WALTER DE PAULA ANSELMO	244.894	TFFP/FX	406.24.0537989	0001	27/03/2024	394696/2024
WALTER DE SOUZA	623.704.002.000	IPTUTCE	103.24.0262578	0003	17/03/2024	370900/2024
WALTER DE SOUZA CARVALHO - ESPOLIO	623.409.024.000	IPTUTCE	103.24.0262204	0003	17/03/2024	370694/2024

WALTER DE SOUZA REIS-ESPOLIO	622.554.019.000	IPTUTCE	103.24.0261739	0003	17/03/2024	370454/2024
WALTER DE SOUZA REIS-ESPOLIO	622.554.020.000	IPTUTCE	103.24.0261740	0003	17/03/2024	370455/2024
WALTER DE SOUZA REIS-ESPOLIO	622.559.005.000	IPTUTCE	103.24.0261837	0003	17/03/2024	370498/2024
WALTER DIAS TRANPORTOS ME	154.665	TFFP/FX	406.24.0513666	0001	27/03/2024	381399/2024
WALTER DOS SANTOS-ESPOLIO	020.068.059.000	IPTU	101.24.0144173	0003	15/03/2024	355936/2024
WALTER EGON AY	007.014.011.000	IPTU	101.24.0069717	0003	12/03/2024	351121/2024
WALTER ENTZ NETO	262.043	TFFP/FX	406.24.0544213	0001	27/03/2024	397579/2024
WALTER FACCHIOLO - ESPOLIO	010.030.062.000	IPTU	101.24.0090420	0003	15/03/2024	352099/2024
WALTER FERRARO - ESPOLIO	008.029.077.016	IPTU	101.24.0079281	0003	12/03/2024	351543/2024
WALTER FERRARO - ESPOLIO	008.029.077.015	IPTU	101.24.0079280	0003	12/03/2024	351542/2024
WALTER FERRARO - ESPOLIO	008.047.033.000	IPTU	101.24.0081448	0003	12/03/2024	351650/2024
WALTER FIUZA	623.707.014.000	IPTUTCE	103.24.0262629	0003	17/03/2024	370922/2024
WALTER FRANCISCO POLI - ESPOLIO	018.003.049.000	IPTU	101.24.0130097	0003	17/03/2024	354703/2024
WALTER FURLAN - ESPOLIO	003.047.016.416	IPTU	101.24.0032677	0003	17/03/2024	348250/2024
WALTER GIL DE SOUZA	148.513	TFFP/FX	406.24.0512581	0001	27/03/2024	380813/2024
WALTER GONCALVES MENDES	216.571	TFFP/FX	406.24.0529172	0001	27/03/2024	390065/2024
WALTER GOTTLIED LAGLER	007.060.013.000	IPTU	101.24.0071510	0003	12/03/2024	351205/2024
WALTER GUIMARAES CARDOSO	020.062.027.000	IPTU	101.24.0143831	0003	15/03/2024	355891/2024
WALTER HANS GANDLGRUBER - ESPOLIO	620.302.042.000	CIP	105.24.0275385	0003	29/03/2024	373197/2024
WALTER HANS GANDLGRUBER - ESPOLIO	620.302.042.000	IPTU	101.24.0260573	0003	12/03/2024	369120/2024
WALTER JOSE DEMARCHI	521.014.010.000	IPTU	101.24.0226272	0003	12/03/2024	364305/2024
WALTER JOSE DOS SANTOS	FIO6B59	M.TRANS	709.24.2587850	0001	15/03/2024	422741/2024
WALTER JOSE FERDINANDO CORTE	006.004.059.129	IPTU	101.24.0056224	0003	12/03/2024	350202/2024
WALTER JOSE FURTADO	510.122.015.000	IPTU	101.24.0215446	0003	12/03/2024	362746/2024
WALTER KURT ADOLF WEICH	623.101.052.000	IPTUTCE	103.24.0262000	0003	17/03/2024	370582/2024
WALTER LEME GODOY	018.073.010.000	IPTU	101.24.0134970	0003	17/03/2024	355168/2024
WALTER LOPES - ESPOLIO	027.015.002.000	IPTU	101.24.0176311	0003	12/03/2024	358768/2024
WALTER LUCAS	101.659	TFFP/FX	406.24.0506056	0001	27/03/2024	377504/2024
WALTER LUCIO DA SILVA - ESPOLIO	031.070.008.000	IPTU	101.24.0197085	0003	17/03/2024	360576/2024
WALTER LUIZ DA SILVA	024.049.032.000	IPTU	101.24.0163220	0003	15/03/2024	357700/2024
WALTER MARCELINO FERREIRA	015.088.025.000	IPTU	101.24.0120050	0003	12/03/2024	353935/2024
WALTER MARQUES	EF3F40	M.TRANS	709.24.2599893	0001	20/03/2024	428382/2024
WALTER MASSANUBO UEHARA	001.068.251.000	IPTU	101.24.0012007	0003	12/03/2024	346647/2024
WALTER MITSUSHIKO SATO	031.141.045.000	CIP	105.24.0271895	0003	29/03/2024	371717/2024
WALTER MITSUSHIKO SATO	031.141.046.000	IPTU	101.24.0199958	0003	17/03/2024	360866/2024
WALTER MITSUSHIKO SATO	031.141.045.000	IPTU	101.24.0199957	0003	17/03/2024	360865/2024
WALTER MITSUSHIKO SATO	031.141.046.000	CIP	105.24.0271896	0003	29/03/2024	371718/2024
WALTER NEDINO SANCHES	FAF1622	M.TRANS	709.24.2566333	0001	06/03/2024	415156/2024
WALTER PASCHOALETTI JUNIOR	029.005.007.000	IPTU	101.24.0182102	0003	12/03/2024	359244/2024
WALTER PORTO ALMEIDA	031.038.058.157	IPTU	101.24.0195852	0003	17/03/2024	360432/2024
WALTER REALE - ESPOLIO	013.027.010.000	IPTU	101.24.0109919	0003	12/03/2024	353173/2024
WALTER RIBEIRO SILVA	113.001	TFFP/FX	406.24.0507471	0001	27/03/2024	378180/2024
WALTER RICARDO LAGLER	027.027.134.000	IPTU	101.24.0176986	0003	12/03/2024	358817/2024
WALTER RODRIGUES DA SILVA	005.011.052.044	IPTU	101.24.0051010	0003	12/03/2024	349741/2024
WALTER ROSA LEITE PRACA	032.017.032.000	IPTU	101.24.0201310	0003	17/03/2024	361011/2024
WALTER ROSA LEITE PRACA	032.017.034.000	IPTU	101.24.0201312	0003	17/03/2024	361013/2024
WALTER ROSA LEITE PRACA	032.017.031.000	IPTU	101.24.0201309	0003	17/03/2024	361010/2024
WALTER ROSA LEITE PRACA	032.017.033.000	IPTU	101.24.0201311	0003	17/03/2024	361012/2024
WALTER SCHILINK JUNIOR	078.478	MULTA	704.24.2551779	0001	12/03/2024	411439/2024
WALTER SILVA	020.086.058.000	IPTU	101.24.0145514	0003	15/03/2024	356059/2024
WALTER TEODORO CELESTINO	247.173	TFFP/FX	406.24.0538767	0001	27/03/2024	395070/2024
WALTER TOME - ESPOLIO	013.043.006.005	IPTU	101.24.0111142	0003	12/03/2024	353251/2024
WALTER VALLEJOS VILLACORTA	011.038.015.380	IPTU	101.24.0098573	0003	12/03/2024	352528/2024
WALTER VICENTE DA COSTA	020.078.040.000	IPTU	101.24.0145019	0003	15/03/2024	356008/2024
WALTER WILHELM LORENZ JUNIOR	029.107.019.000	IPTU	101.24.0186435	0003	12/03/2024	359578/2024
WALTYHOLD DO BRASIL,CONS.E GESTAO EMPR.LTDA-EPP	160.537	TFFP/FX	406.24.0514754	0001	27/03/2024	382010/2024
WANAGO CONSULTORIA EM INFORMATICA LTDA ME	135.234	TFFP/FX	406.24.0510553	0001	27/03/2024	379684/2024
WANCAR AUTOLOCADORA EIRELI ME	BDV7H96	M.TRANS	709.24.2563889	0001	06/03/2024	414168/2024
WANCAR AUTOLOCADORA LTDA	RZK7D16	M.TRANS	709.24.2571170	0001	06/03/2024	417168/2024
WANDA COIMBRA PEDROSO DOS S MARTINS	BRC9D86	M.TRANS	709.24.2609077	0001	22/03/2024	432883/2024
WANDA CORREA PEDROSO	010.006.022.000	IPTU	101.24.0087313	0003	15/03/2024	351968/2024
WANDA DA CRUZ - ESPOLIO	012.009.028.007	IPTU	101.24.0101218	0003	15/03/2024	352650/2024
WANDA GALASSO DE LIMA	FQ4AD75	M.TRANS	709.24.2567975	0001	06/03/2024	415796/2024
WANDA MARIZA CORTAZZO - ESPOLIO	011.033.115.264	IPTU	101.24.0096494	0003	12/03/2024	352414/2024
WANDA MASSAGARDI DANTAS	001.033.008.008	IPTU	101.24.0006245	0003	12/03/2024	346326/2024
WANDER ALVES DE SOUSA - ESPOLIO	020.042.012.000	IPTU	101.24.0142756	0003	15/03/2024	355814/2024
WANDER DE LIMA XAVIER	BEN3E22	M.TRANS	709.24.2564323	0001	06/03/2024	414266/2024
WANDER EUSTAQUIO DE CARVALHO	EJMH036	M.TRANS	709.24.2606306	0001	22/03/2024	431357/2024
WANDER SIGOLI	021.055.004.000	IPTU	101.23.2792379	0009	04/03/2024	345591/2024
WANDER SIGOLI	021.055.004.000	IPTU	101.24.0151749	0003	16/03/2024	356679/2024
WANDERCI JOSE DOS SANTOS	004.077.003.005	IPTU	101.24.0047077	0003	15/03/2024	349464/2024
WANDERLEI APARECIDO CAVALHEIRO	024.012.066.083	IPTU	101.24.0159070	0003	15/03/2024	357282/2024
WANDERLEI DE OLIVEIRA SOUZA	165.512	TFFP/FX	406.24.0515719	0001	27/03/2024	382571/2024
WANDERLEI DO CARMO FERREIRA	EFE9C73	M.TRANS	709.24.2574810	0001	06/03/2024	419113/2024
WANDERLEI GOMES BRAVO	102.556	TFFP/FX	406.24.0506163	0001	27/03/2024	377552/2024
WANDERLEI GOMES BRAVO	102.556	TFSANIT	407.24.0258091	0002	27/03/2024	408927/2024
WANDERLEI TAVARES DA SILVA	QFD6E20	M.TRANS	709.24.2572061	0001	06/03/2024	417636/2024
WANDERLEN APARECIDO ELIAS GOBBO	269.686	TFFP/FX	406.24.0547049	0001	27/03/2024	398811/2024
WANDERLEN APARECIDO ELIAS GOBBO	269.686	TFSANIT	407.24.0261243	0002	27/03/2024	410038/2024
WANDERLEY ADMINISTRACAO IMOBILIARIA LTDA	271.668	TFFP/FX	406.24.0547731	0001	27/03/2024	399131/2024
WANDERLEY ANTONIO MAROTTI	001.083.006.000	IPTU	101.24.0013811	0003	12/03/2024	346754/2024
WANDERLEY APARECIDO JUSTI	006.037.086.000	IPTU	101.24.0062647	0003	12/03/2024	350557/2024
WANDERLEY APARECIDO JUSTI	033.026.048.000	IPTU	101.24.0206409	0003	16/03/2024	361716/2024
WANDERLEY AROCA GIMENEZ	093.446	TFFP/FX	406.24.0505022	0001	27/03/2024	377009/2024
WANDERLEY BARBOZA	170.844	TFFP/FX	406.24.0516828	0001	27/03/2024	383181/2024
WANDERLEY CORREIA DA ROCHA	021.024.029.000	IPTU	101.24.0149818	0003	16/03/2024	356516/2024
WANDERLEY CURTI - ESPOLIO	027.121.063.000	IPTU	101.24.0180234	0003	12/03/2024	359090/2024
WANDERLEY DA SILVA RIBEIRO	271.277	TFFP/FX	406.24.0547592	0001	27/03/2024	399076/2024
WANDERLEY DE AGUIAR TOFALO	EWJ7H00	M.TRANS	709.24.2606860	0001	22/03/2024	431657/2024
WANDERLEY DE FARIA LANCHONETE ME	184.673	TFFP/FX	406.24.0520290	0001	27/03/2024	385140/2024
WANDERLEY FERREIRA DA SILVA	610.004.008.000	IPTUTCE	103.24.0258598	0003	17/03/2024	370230/2024
WANDERLEY GOMES DE SOUZA	QYG8C62	M.TRANS	709.24.2589983	0001	15/03/2024	423549/2024
WANDERLEY JUNQUEIRA	002.073.026.349	IPTU	101.24.0023235	0003	12/03/2024	347391/2024
WANDERLEY LUIZ DA SILVA - ESPOLIO	620.502.016.000	IPTU	101.24.0260690	0003	12/03/2024	369150/2024
WANDERLEY NAVARRO	006.028.110.038	IPTU	101.24.0061059	0003	12/03/2024	350478/2024
WANDERLEY SIRQUEIRA DE FARIAS	002.073.027.133	IPTU	101.24.0023800	0003	12/03/2024	347423/2024
WANDERLINO MOREIRA JORDAO	015.070.016.000	IPTU	101.24.0118947	0003	12/03/2024	353838/2024
WANDERLY ALVES DA SILVA	532.311.002.000	CIP	105.24.0274018	0003	29/03/2024	372511/2024
WANDERLY ALVES VON RONDON	018.099.033.074	IPTU	101.24.0135982	0003	17/03/2024	355231/2024
WANDERSON CARLOS DE OLIVEIRA MATIAS LTDA	308.587	TFFP/FX	406.24.0563054	0001	27/03/2024	405534/2024
WANDERSON CASTRO DOS SANTOS	CIU9721	M.TRANS	709.24.2570315	0001	06/03/2024	416810/2024
WANDERSON CINTRA SILVA	BDA2A73	M.TRANS	709.24.2570627	0001	06/03/2024	416952/2024
WANDERSON CORREIA DA SILVA	263.566	TFSANIT	407.24.0260911	0002	27/03/2024	409899/2024
WANDERSON CORREIA DA SILVA	263.566	TFFP/FX	406.24.0544767	0001	27/03/2024	397815/2024

WANDERSON DE GENARO	163.470	TFFP/FX	406.24.0515306	0001	27/03/2024	382326/2024
WANDERSON ERNANI SILVA	190.697	TFFP/FX	406.24.0521988	0001	27/03/2024	386104/2024
WANDERSON GOMES DE LIMA	001.024.002.091	IPTU	101.24.0004591	0003	12/03/2024	346240/2024
WANDERSON JOSE FERREIRA DA SILVA	014.029.010.128	IPTU	101.24.0114722	0003	12/03/2024	353508/2024
WANDERSON JOSE MELO DE ARAUJO BISCOITOS	183.995	TFFP/FX	406.24.0520118	0001	27/03/2024	385041/2024
WANDERSON LOPES COIMBRA	021.007.087.248	IPTU	101.23.0145654	0009	16/09/2023	345126/2024
WANDERSON LOPES DE LIMA	532.106.003.000	IPTU	101.24.0245248	0003	12/03/2024	366692/2024
WANDERSON PEREIRA GARCIA	QOW6E16	M.TRANS	709.24.2608924	0001	22/03/2024	432799/2024
WANDERSON ROBERT SANTOS BARBOSA	HG15H50	M.TRANS	709.24.2604319	0001	22/03/2024	430370/2024
WANDERSON RODRIGUES DA SILVA	DCL0D06	M.TRANS	709.24.2616360	0001	28/03/2024	433454/2024
WANDERSON RODRIGUES DA SILVA	DCL0D06	M.TRANS	709.24.2574846	0001	06/03/2024	419137/2024
WANDERSON RODRIGUES DA SILVA	DCL0D06	M.TRANS	709.24.2616374	0001	28/03/2024	433462/2024
WANDERSON RODRIGUES DA SILVA	DCL0D06	M.TRANS	709.24.2600938	0001	20/03/2024	428945/2024
WANDERSON RODRIGUES DA SILVA	DCL0D06	M.TRANS	709.24.2573836	0001	06/03/2024	418559/2024
WANDERSON SANTOS	DHG3781	M.TRANS	709.24.2591557	0001	15/03/2024	424355/2024
WANDERSON SOUSA DA SILVA	029.005.021.062	IPTU	101.24.0182175	0003	12/03/2024	359251/2024
WANDERSON SOUSA DE MATOS	287.670	TFFP/FX	406.24.0554110	0001	27/03/2024	401918/2024
WANDEVALDO APARECIDO SIQUEIRA	533.309.039.000	IPTU	101.24.0252834	0003	16/03/2024	367888/2024
WANDEVALDO APARECIDO SIQUEIRA		ISS CC	705.23.2807229	0009	07/03/2024	413199/2024
WANDICK DONIZETTI ARAUJO AQUINO	235.628	TFFP/FX	406.24.0534881	0001	27/03/2024	393139/2024
WANDILA DOS SANTOS MOURA	184.128	TFFP/FX	406.24.0520162	0001	27/03/2024	385066/2024
WANDO BARBOSA ARAUJO	532.319.016.000	IPTU	101.24.0247080	0003	12/03/2024	366974/2024
WANDO LOPES FARIA	261.540	TFFP/FX	406.24.0544016	0001	27/03/2024	397487/2024
WANDO LOPES FARIA	025.102.001.070	IPTU	101.24.0170196	0003	17/03/2024	358203/2024
WANDRES BARBOSA VITOR	FPY4368	M.TRANS	709.24.2588147	0001	15/03/2024	422792/2024
WANESSA DE SOUSA MARQUES RODRIGUES	020.005.030.125	IPTU	101.24.0140726	0003	15/03/2024	355612/2024
WANESSA GONCALVES VIEIRA	OPC2D13	M.TRANS	709.24.2600850	0001	20/03/2024	428903/2024
WANESSA MARIA DE FRANCA	228.152	TFFP/FX	406.24.0532552	0001	27/03/2024	391915/2024
WANIA DE TOLEDO	521.020.043.132	IPTU	101.24.0226837	0003	12/03/2024	364353/2024
WANIA DE TOLEDO	117.429	TFFP/FX	406.24.0508013	0001	27/03/2024	378429/2024
WANIA FRANCO DE OLIVEIRA	183.148	TFFP/FX	406.24.0519878	0001	27/03/2024	384897/2024
WANIA MARIA TURCO	ALF9787	M.TRANS	709.24.2597053	0001	20/03/2024	427034/2024
WANIA MARIA TURCO	ALF9787	M.TRANS	709.24.2599655	0001	20/03/2024	428292/2024
WANILDO VALENTIM DE OLIVEIRA	FOS6121	M.TRANS	709.24.2587786	0001	15/03/2024	422719/2024
WANIR EUSTAQUIO LUCIANO	OQL8569	M.TRANS	709.24.2616327	0001	28/03/2024	433435/2024
WANLONG COM.DE PROD.ALIMENTICIOS EIRELI	233.023	TFFP/FX	406.24.0534010	0001	27/03/2024	392678/2024
WANLONG COM.DE PROD.ALIMENTICIOS EIRELI	233.023	TFSANIT	407.24.0260044	0002	27/03/2024	409535/2024
WANNUYCK PEREIRA	GEC0E43	M.TRANS	709.24.2600073	0001	20/03/2024	428467/2024
WARLEY ALVES DA SILVA	FWZ6G00	M.TRANS	709.24.2615762	0001	28/03/2024	433111/2024
WARLEY COELHO PORTO	EHZ6298	M.TRANS	709.24.2601759	0001	20/03/2024	429385/2024
WARLEY DOS SANTOS SILVA	533.309.061.000	IPTU	101.24.0252853	0003	16/03/2024	367891/2024
WARLEY M ROCHA LTDA	330.989	TFFP/FX	406.24.0570137	0001	27/03/2024	407899/2024
WARLEY PEREIRA DA SILVA COM DE FERRO E ACO - EPP	232.740	TFFP/FX	406.24.0533927	0001	27/03/2024	392636/2024
WARLEY JOHNNY FIGUEIREDO DOS SANTOS	EKE8H33	M.TRANS	709.24.2607576	0001	22/03/2024	432044/2024
WARNER LUIZ DE MOURA CAMPOS	533.338.001.000	IPTU	101.24.0253609	0003	16/03/2024	367992/2024
WARNER LUIZ DE MOURA CAMPOS	533.338.001.000	CIP	105.24.0274460	0003	29/03/2024	372728/2024
WARNER LUIZ DE MOURA CAMPOS	533.313.016.000	IPTU	101.24.0252978	0003	16/03/2024	367902/2024
WAS & MCR TRANSPORTES E LOGISTICAS LTDA - ME	188.969	TFFP/FX	406.24.0521486	0001	27/03/2024	385832/2024
WASHINGTON CLEITON BUENO BIANCONI ME	221.116	TFFP/FX	406.24.0530602	0001	27/03/2024	390875/2024
WASHINGTON COLARES DA SILVA		ISS CC	705.23.2806045	0009	07/03/2024	412783/2024
WASHINGTON DA CUNHA LIMA	003.047.017.376	IPTU	101.24.0033632	0003	17/03/2024	348375/2024
WASHINGTON DA SILVA	027.060.021.000	IPTU	101.24.0178123	0003	12/03/2024	358891/2024
WASHINGTON DA SILVA MARTINS MECANICA ME	185.227	TFFP/FX	406.24.0520431	0001	27/03/2024	385221/2024
WASHINGTON DA SILVA OLIVEIRA	286.132	TFFP/FX	406.24.0553390	0001	27/03/2024	401576/2024
WASHINGTON DA SILVA PONTES	FEY9B65	M.TRANS	709.24.2603787	0001	22/03/2024	430146/2024
WASHINGTON DE SOUZA BRUNETI	CIG4087	M.TRANS	709.24.2608062	0001	22/03/2024	432313/2024
WASHINGTON DENIS MARQUES	GIO6139	M.TRANS	709.24.2590835	0001	15/03/2024	423990/2024
WASHINGTON DIAS DA SILVA	214.804	TFFP/FX	406.24.0528610	0001	27/03/2024	389749/2024
WASHINGTON GONCALVES VIANA	027.005.132.010	IPTU	101.24.0175688	0003	12/03/2024	358709/2024
WASHINGTON JOSE DOS SANTOS	CIV6076	M.TRANS	709.24.2599262	0001	20/03/2024	428121/2024
WASHINGTON KLEBER GONCALVES LIMA	021.091.013.000	IPTU	101.24.0152976	0003	16/03/2024	356773/2024
WASHINGTON LUIS DE SOUZA	235.226	TFFP/FX	406.24.0534755	0001	27/03/2024	393070/2024
WASHINGTON LUIS DOS SANTOS	033.124.005.050	IPTU	101.24.0210790	0003	16/03/2024	362093/2024
WASHINGTON LUIS EGIDIO	FGH5434	M.TRANS	709.24.2585209	0001	15/03/2024	421466/2024
WASHINGTON LUIS SILVA ARAUJO SERV COM EM GERAL	277.357	TFFP/FX	406.24.0549864	0001	27/03/2024	400100/2024
WASHINGTON LUIS SILVA DE BARROS NOE	257.119	TFFP/FX	406.24.0542394	0001	27/03/2024	396740/2024
WASHINGTON LUIZ COSTA BORGES	001.068.256.217	IPTU	101.24.0012225	0003	12/03/2024	346661/2024
WASHINGTON LUIZ DE FRANCA	017.024.038.131	IPTU	101.24.0128478	0003	12/03/2024	354601/2024
WASHINGTON LUIZ DOS SANTOS JUNIOR	217.528	TFFP/FX	406.24.0529450	0001	27/03/2024	390235/2024
WASHINGTON LUIZ FERNANDES	GCY8D49	M.TRANS	709.24.2565929	0001	06/03/2024	414965/2024
WASHINGTON LUIZ RODRIGUES FRANCO	250.469	TFFP/FX	406.24.0539951	0001	27/03/2024	395624/2024
WASHINGTON MANIERO	118.265	TFFP/FX	406.24.0508122	0001	27/03/2024	378479/2024
WASHINGTON MATTOS DE OLIVEIRA	512.028.094.201	IPTU	101.24.0222716	0003	12/03/2024	363767/2024
WASHINGTON MIRANDA BEZERRA	CDW7944	M.TRANS	709.24.2607553	0001	22/03/2024	432035/2024
WASHINGTON NUNES CHAVES	ER9C60	M.TRANS	709.24.2608444	0001	22/03/2024	432517/2024
WASHINGTON ONOFRE DE SOUZA	128.031	TFFP/FX	406.24.0509530	0001	27/03/2024	379133/2024
WASHINGTON PEREIRA DO NASCIMENTO ME	220.650	TFFP/FX	406.24.0530438	0001	27/03/2024	390773/2024
WASHINGTON PEREIRA NETO	337.569	TFFP/FX	406.23.3193821	0004	18/03/2024	375370/2024
WASHINGTON PIERRE COIMBRA DE MOURA	024.019.091.044	IPTU	101.24.0160202	0003	15/03/2024	357391/2024
WASHINGTON RAMOS DE SOUZA		ISS CC	705.23.2807887	0009	07/03/2024	413481/2024
WASHINGTON RAMOS DE SOUZA	534.307.006.000	IPTU	101.24.0257961	0003	16/03/2024	368739/2024
WASHINGTON RIBEIRO DO NASCIMENTO	NNO3H23	M.TRANS	709.24.2593253	0001	15/03/2024	425229/2024
WASHINGTON RIBEIRO DO NASCIMENTO	NNO3H23	M.TRANS	709.24.2593254	0001	15/03/2024	425230/2024
WASHINGTON SALLES		ISS CC	705.23.2807331	0009	07/03/2024	413232/2024
WASHINGTON TEIXEIRA SANTOS	030.125.026.001	IPTU	101.24.0192735	0003	16/03/2024	360160/2024
WASHINGTON WALLACE BARBOSA	032.075.022.080	IPTU	101.24.0203952	0003	17/03/2024	361392/2024
WATERS GEORGE N. DOS SANTOS REP. COMERCIAL	312.381	TFFP/FX	406.24.0564765	0001	27/03/2024	406154/2024
WATT & VOLTS COMERCIO E SERVICOS LTDA - ME	050.274	TFFP/FX	406.24.0502036	0001	27/03/2024	375926/2024
WAVE DIGITAL CREATION LTDA	266.489	TFFP/FX	406.24.0545846	0001	27/03/2024	398261/2024
WAW COMERCIO M A D LTDA	FKS9A99	M.TRANS	709.24.2565630	0001	06/03/2024	414829/2024
WAY TECHNOLOGY SOLUCOES TEC. DA INFORM. EIRELI	278.303	TFFP/FX	406.24.0550205	0001	27/03/2024	400250/2024
WAYARA ALVES DE FREITAS	EMP6A23	M.TRANS	709.24.2569921	0001	06/03/2024	416633/2024
WB ARQUITETURA E INTERIORES LTDA-ME	257.553	TFFP/FX	406.24.0542553	0001	27/03/2024	396811/2024
WB NEGOCIOS DIGITAIS EIRELI	274.891	TFFP/FX	406.24.0548960	0001	27/03/2024	399700/2024
WBERDANIA GONCALVES DE ARAUJO	FZW3794	M.TRANS	709.24.2607214	0001	22/03/2024	431843/2024
WBIANCO NEGOCIOS IMOBILIARIOS LTDA	219.042	ISS	292.24.4424270	0001	15/03/2024	375016/2024
WBL - REPRESENTACAO COMERCIAL LTDA - ME	208.656	TFFP/FX	406.24.0526956	0001	27/03/2024	388844/2024
WBL DO BRASIL MANUTENCAO EIRELI ME	187.711	TFFP/FX	406.24.0521141	0001	27/03/2024	385630/2024
WBMW ELECTRONIC SERVICOS INSTALACAO E COM LTDA	302.885	TFFP/FX	406.24.0560769	0001	27/03/2024	404646/2024
WBR DELICIA GELADA LTDA	336.115	TFFP/FX	406.24.0571610	0001	27/03/2024	408306/2024
WC TECNOLOGIA DA INFORMACAO LTDA - ME	240.824	TFFP/FX	406.24.0536598	0001	27/03/2024	394018/2024
WCARR MOTORS COMERCIO DE VEICULOS LTDA	320.171	TFFP/FX	406.24.0567341	0001	27/03/2024	407059/2024
WCASA COMERCIO DE MOVEIS S.A.	268.364	TFFP/FX	406.24.0546535	0001	27/03/2024	398588/2024
WCG COMERCIO DE ANIMAIS LTDA	296.265	TFFP/FX	406.24.0557957	0001	27/03/2024	403507/2024



WCR ENGENHARIA E CONSTRUCOES LTDA	010.028.070.007	IPTU	101.24.0090149	0003	15/03/2024	352087/2024
WCR WED LOGISTICA E TRANSPORTES LTDA	305.440	TFFP/FX	406.24.0561785	0001	27/03/2024	405046/2024
WD GESTORA DE NEGOCIOS E COMERCIO - EIRELI - EPP	230.820	TFFP/FX	406.24.0533317	0001	27/03/2024	392316/2024
WD STORE VARIEDADES LTDA	261.770	TFFP/FX	406.24.0544109	0001	27/03/2024	397542/2024
WD3 FUNILARIA E PINTURA EIRELI	308.568	ISS	292.24.4423634	0001	15/03/2024	374987/2024
WD3 FUNILARIA E PINTURA EIRELI	308.568	TFFP/FX	406.24.0563047	0001	27/03/2024	405531/2024
WDL COMERCIO E MAGAZINE DIVERSOS LTDA	293.709	TFFP/FX	406.24.0556817	0001	27/03/2024	402998/2024
WE DO FINANCIAMENTO IMOBILIARIO LTDA	315.693	TFFP/FX	406.24.0566160	0001	27/03/2024	406647/2024
WE SERV ESPECIALIZADOS EM FAT E COBRANCAS EIRELI	268.302	TFFP/FX	406.24.0546505	0001	27/03/2024	398575/2024
WEB ANUNCIOS CORRESPONDENTE E PORTAIS LTDA ME	219.836	TFFP/FX	406.24.0530179	0001	27/03/2024	390636/2024
WEB DIGITAIS LTDA	306.377	TFFP/FX	406.24.0562145	0001	27/03/2024	405192/2024
WEBER ADRIANO DE PAULA DE SOUZA - ME	180.619	TFFP/FX	406.24.0519216	0001	27/03/2024	384513/2024
WEBER DE SOUZA CARNEIRO	259.934	TFFP/FX	406.24.0543414	0001	27/03/2024	397231/2024
WEBER MENDES MOREIRA	EEZ2925	M.TRANS	709.24.2607943	0001	22/03/2024	432242/2024
WEBER MENDES MOREIRA	EEZ2925	M.TRANS	709.24.2581285	0001	11/03/2024	419509/2024
WEBERSON RODRIGUES VICENTE	DVM1E03	M.TRANS	709.24.2592590	0001	15/03/2024	424862/2024
WEBERSON RODRIGUES VICENTE	DVM1E03	M.TRANS	709.24.2568810	0001	06/03/2024	416247/2024
WEBERSON SOARES DE PAULA	DWQ1D56	M.TRANS	709.24.2565815	0001	06/03/2024	414914/2024
WEBERTON RODRIGO FERNANDES	205.613	MULTA	704.24.2528400	0001	05/03/2024	411363/2024
WEBINTEGRATION TECNOLOGIA DA INFORMACAO LTDA	274.694	TFFP/FX	406.24.0548878	0001	27/03/2024	399658/2024
WEBLOG EXPRESS LOGISTICA LTDA	200.722	TFFP/FX	406.24.0524863	0001	27/03/2024	387783/2024
WEBPECAS SERVICOS EM AUTOPECAS LTDA - ME	146.689	TFFP/FX	406.24.0512287	0001	27/03/2024	380645/2024
WEBQUALITY INFORMÁTICA LTDA - ME	205.415	TFFP/FX	406.24.0526102	0001	27/03/2024	388422/2024
WEBSERVICE TERCERIZACAO LTDA ME	201.970	TFFP/FX	406.24.0525200	0001	27/03/2024	387960/2024
WEBZODES INFORMACAO E TECNOLOGIA LTDA.	272.606	TFFP/FX	406.24.0548094	0001	27/03/2024	399296/2024
WEDAS SHOPPING LTDA	338.285	TFFP/FX	406.24.0572290	0001	27/03/2024	408511/2024
WEDER BATISTA DE CERQUEIRA	024.019.167.142	IPTU	101.24.0161904	0003	15/03/2024	357606/2024
WEDER CHAVES	216.399	TFFP/FX	406.24.0529122	0001	27/03/2024	390033/2024
WEDERSON DE OLIVEIRA MACHADO	EQL0B21	M.TRANS	709.24.2587941	0001	15/03/2024	422775/2024
WEDNA CARLA DA SILVA SANTOS	512.028.094.079	IPTU	101.24.0222594	0003	12/03/2024	363743/2024
WEDSLEY VIEIRA DOS SANTOS	EUM1E71	M.TRANS	709.24.2606355	0001	22/03/2024	431389/2024
WEDSON SEVERINO DA SILVA	CY3H26	M.TRANS	709.24.2598861	0001	20/03/2024	427940/2024
WEEGROW MULTIAGENCIA E PRODUCOES LTDA	303.317	TFFP/FX	406.24.0560959	0001	27/03/2024	404728/2024
WEF DOS SANTOS NEGOCIOS DIGITAIS LTDA	287.318	TFFP/FX	406.24.0553956	0001	27/03/2024	401850/2024
WEFLUV SERVICOS ADMIN.E COMERCIO ONLINE LTDA	319.502	TFFP/FX	406.24.0567129	0001	27/03/2024	406985/2024
WEIMAR MARIA NEGRAO	EYK3580	M.TRANS	709.24.2583318	0001	11/03/2024	420557/2024
WELBER BARBOSA DOS SANTOS	DUV8887	M.TRANS	709.24.2587805	0001	15/03/2024	422731/2024
WELBERT ALVES FERREIRA	275.713	TFFP/FX	406.24.0549257	0001	27/03/2024	399828/2024
WELDER DE JESUS	CSM9I66	M.TRANS	709.24.2572156	0001	06/03/2024	417683/2024
WELDER JESUS DOS SANTOS	DZU3C29	M.TRANS	709.24.2568361	0001	06/03/2024	416015/2024
WELDIN TIG SOLDAS LTDA ME	198.484	TFFP/FX	406.24.0524230	0001	27/03/2024	387437/2024
WELDING MACHINE MANUT.DE EQUIPAMENTOS LTDA	237.928	TFFP/FX	406.24.0535638	0001	27/03/2024	393540/2024
WELDINTIG COMERCIO DE SOLDA LTDA	029.683	TFFP/FX	406.24.0500987	0001	27/03/2024	375674/2024
W-ELETRO SERVICOS ADMINISTRATIVOS LTDA.	311.371	TFFP/FX	406.24.0564268	0001	27/03/2024	405961/2024
WELLINGTON A DA SILVA TRANSPORTES E SERVICOS -ME	200.161	TFFP/FX	406.24.0524705	0001	27/03/2024	387704/2024
WELLINGTON ANDRADE CAMARA	007.074.161.540	IPTU	101.24.0075545	0003	12/03/2024	351383/2024
WELLINGTON APARECIDO DOS SANTOS	294.719	TFFP/FX	406.24.0557266	0001	27/03/2024	403202/2024
WELLINGTON BRAGA - ME	147.298	TFFP/FX	406.24.0512396	0001	27/03/2024	380705/2024
WELLINGTON CAVALCANTE	190.982	TFFP/FX	406.24.0522080	0001	27/03/2024	386158/2024
WELLINGTON DE ARRUDA SILVA	029.028.030.000	IPTU	101.24.0183801	0003	12/03/2024	359390/2024
WELLINGTON EDILSON RAMPAZO	194.516	TFFP/FX	406.24.0523086	0001	27/03/2024	386759/2024
WELLINGTON FABIO DE MORAES	006.088.018.001	IPTU	101.24.0066817	0003	12/03/2024	350912/2024
WELLINGTON FEITOSA SIMOES	524.431.002.000	IPTU	101.24.0237426	0003	15/03/2024	365669/2024
WELLINGTON FEITOSA SIMOES - ME	182.958	TFFP/FX	406.24.0519816	0001	27/03/2024	384858/2024
WELLINGTON FERREIRA BATISTA	024.060.125.042	IPTU	101.24.0163637	0003	15/03/2024	357730/2024
WELLINGTON LEANDRO CAMILO	512.028.094.145	IPTU	101.24.0222660	0003	12/03/2024	363756/2024
WELLINGTON LINEU DE OLIVEIRA - ME	231.689	MULTA	704.24.2528386	0001	05/03/2024	411350/2024
WELLINGTON MORISHITA REBEQUE GROPO	015.066.024.000	IPTU	101.24.0118774	0003	23/03/2024	353817/2024
WELLINGTON SOARES TEIXEIRA	236.149	TFFP/FX	406.24.0535063	0001	27/03/2024	393231/2024
WELLINGTON VICENTE DOS SANTOS	DHO1127	M.TRANS	709.24.2616442	0001	28/03/2024	433509/2024
WELLINTOM ALDO LAINETTI ME	244.625	TFFP/FX	406.24.0537908	0001	27/03/2024	394649/2024
WELLINTOM ALDO LAINETTI ME	244.625	ISS	292.24.4323404	0001	15/01/2024	374312/2024
WELLINTOM ALDO LAINETTI ME	244.625	TFSANIT	407.24.0260220	0002	27/03/2024	409598/2024
WELLINTOM BARBOSA DOS SANTOS	141.037	TFFP/FX	406.24.0511385	0001	27/03/2024	380157/2024
WELLINTON BRUNIALTI	008.047.034.006	IPTU	101.24.0081454	0003	12/03/2024	351651/2024
WELLINTON LUIZ MESSIAS ME	PWU0515	M.TRANS	709.24.2563406	0001	06/03/2024	413997/2024
WELLINTON RUFINO DE SANTANA	011.033.116.363	IPTU	101.24.0097113	0003	12/03/2024	352457/2024
WELISDARLEY RENNER JOSE SANTOS	EOM8680	M.TRANS	709.24.2600144	0001	20/03/2024	428504/2024
WELITON DE SOUZA LIMA	227.952	TFFP/FX	406.24.0532493	0001	27/03/2024	391884/2024
WELITON DOS SANTOS	EWI5201	M.TRANS	709.24.2568550	0001	06/03/2024	416109/2024
WELITON FRANCISCO DOS SANTOS	532.101.062.092	IPTU	101.24.0244999	0003	12/03/2024	366657/2024
WELITON MENDES ARAUJO	534.152.014.000	IPTU	101.24.0257310	0003	16/03/2024	368600/2024
WELL ENGENHARIA SERVICOS ELETRICOS LTDA	AUV4E09	M.TRANS	709.24.2590629	0001	15/03/2024	423886/2024
WELLD'S SURF COM ROUPAS ACCESS.COURO UNIPESS LTDA	142.955	TFFP/FX	406.24.0511661	0001	27/03/2024	380302/2024
WELLIDA SANTOS DE ABREU	FMW6567	M.TRANS	709.24.2569494	0001	06/03/2024	416463/2024
WELLIGTON PEREIRA DOS SANTOS	031.053.005.000	IPTU	101.24.0196412	0003	23/03/2024	360491/2024
WELLIJANI HERMELINDA DE SOUZA OLIVEIRA - ME	196.016	TFFP/FX	406.24.0523522	0001	27/03/2024	387020/2024
WELLINGTON ALBUQUERQUE GADELHA	FLZ4034	M.TRANS	709.24.2573917	0001	06/03/2024	418599/2024
WELLINGTON ALEXANDRE COSTA MORBECK	136.158	TFFP/FX	406.24.0510693	0001	27/03/2024	379757/2024
WELLINGTON ALMEIDA SOUZA	GCY2E60	M.TRANS	709.24.2606681	0001	22/03/2024	431576/2024
WELLINGTON ALVES BATISTA	024.004.310.235	IPTU	101.24.0158298	0003	15/03/2024	357192/2024
WELLINGTON ALVES PROCOPIO		ISS CC	705.23.2804950	0009	07/03/2024	412436/2024
WELLINGTON ALVES TEIXEIRA	EUR4D64	M.TRANS	709.24.2587341	0001	15/03/2024	422497/2024
WELLINGTON APARECIDO DE SOUZA	521.003.012.042	IPTU	101.24.0225865	0003	12/03/2024	364267/2024
WELLINGTON ARAUJO DA SILVA	016.015.139.323	IPTU	101.24.0124115	0003	12/03/2024	354291/2024
WELLINGTON ARAUJO DA SILVA	016.015.139.223	IPTU	101.24.0124015	0003	12/03/2024	354282/2024
WELLINGTON B FERNANDES	AYK9177	M.TRANS	709.24.2593058	0001	15/03/2024	425125/2024
WELLINGTON BARROS SOUZA	FLB0882	M.TRANS	709.24.2566411	0001	06/03/2024	415185/2024
WELLINGTON BARROS SOUZA	FLB0882	M.TRANS	709.24.2573887	0001	06/03/2024	418584/2024
WELLINGTON BASTOS PEREIRA - ME	222.581	TFFP/FX	406.24.0531040	0001	27/03/2024	391123/2024
WELLINGTON BASTOS PEREIRA - ME	222.581	TFSANIT	407.24.0259866	0002	27/03/2024	409459/2024
WELLINGTON BATISTA FERREIRA	OYY3G02	M.TRANS	709.24.2601322	0001	20/03/2024	429158/2024
WELLINGTON BATISTA FERREIRA	265.299	TFFP/FX	406.24.0545410	0001	27/03/2024	398089/2024
WELLINGTON BERNARDINO DE OLIVEIRA	290.346	ISS	292.24.4323502	0001	15/01/2024	374397/2024
WELLINGTON BERNARDINO DE OLIVEIRA	290.346	TFFP/FX	406.24.0555313	0001	27/03/2024	402369/2024
WELLINGTON BORGES DOS SANTOS	277.560	TFFP/FX	406.24.0549934	0001	27/03/2024	400125/2024
WELLINGTON BRUNO ZEFERINO DENIZ	247.448	TFFP/FX	406.24.0538874	0001	27/03/2024	395114/2024
WELLINGTON CARNAUBA DE ARARUNA	EHV2074	M.TRANS	709.24.2570958	0001	06/03/2024	417096/2024
WELLINGTON CASSIO DA SILVA	290.614	TFFP/FX	406.24.0555439	0001	27/03/2024	402418/2024
WELLINGTON CESAR PIRES	FRP6988	M.TRANS	709.24.2615472	0001	28/03/2024	432957/2024
WELLINGTON CESAR PIRES	201.118	TFFP/FX	406.24.0524966	0001	27/03/2024	387836/2024
WELLINGTON CORREIA ARAUJO	DQH1G94	M.TRANS	709.24.2585026	0001	15/03/2024	421368/2024
WELLINGTON CORREIA ARAUJO	DQH1G94	M.TRANS	709.24.2567422	0001	06/03/2024	415555/2024
WELLINGTON CRUIA DA SILVA	EWJ5025	M.TRANS	709.24.2568645	0001	06/03/2024	416155/2024



WELLINGTON DA SILVA	EUP3B14	M.TRANS	709.24.2569555	0001	06/03/2024	416485/2024
WELLINGTON DA SILVA	016.079.034.003	IPU	101.24.0127034	0003	12/03/2024	354501/2024
WELLINGTON DA SILVA GOMES	CTC3E98	M.TRANS	709.24.2573139	0001	06/03/2024	418189/2024
WELLINGTON DA SILVA GOMES	243.293	TFFP/FX	406.24.0537468	0001	27/03/2024	394443/2024
WELLINGTON DE OLIVEIRA DUQUE	FV29820	M.TRANS	709.24.2598570	0001	20/03/2024	427794/2024
WELLINGTON DE SOUZA FIGUEIREDO	CVC3315	M.TRANS	709.24.2581151	0001	11/03/2024	419423/2024
WELLINGTON DIAS AMERICO	115.293	TFFP/FX	406.24.0507742	0001	27/03/2024	378311/2024
WELLINGTON DIAS DOS SANTOS	174.909	TFFP/FX	406.24.0517799	0001	27/03/2024	383708/2024
WELLINGTON DO NASCIMENTO OLIVEIRA	CUC9B96	M.TRANS	709.24.2596800	0001	20/03/2024	426891/2024
WELLINGTON DO NASCIMENTO SILVA	532.100.259.058	IPU	101.24.0244810	0003	12/03/2024	366630/2024
WELLINGTON DOS SANTOS	020.011.054.031	IPU	101.24.0141286	0003	15/03/2024	355662/2024
WELLINGTON DOS SANTOS DA SILVA	308.628	TFFP/FX	406.24.0563066	0001	27/03/2024	405539/2024
WELLINGTON DOS SANTOS GONCALVES		ISS CC	705.23.2802104	0009	07/03/2024	411674/2024
WELLINGTON DOS SANTOS SILVA	512.028.094.090	IPU	101.24.0222605	0003	12/03/2024	363744/2024
WELLINGTON FERNANDES DE BARROS PENHA	004.018.185.146	IPU	101.24.0040805	0003	15/03/2024	349035/2024
WELLINGTON FERREIRA	523.300.010.000	IPU	101.24.0234511	0003	12/03/2024	365217/2024
WELLINGTON FERREIRA LEITE	305.907	TFFP/FX	406.24.0561961	0001	27/03/2024	405119/2024
WELLINGTON FERREIRA LEITE	ETPP9E85	M.TRANS	709.24.2602131	0001	20/03/2024	429636/2024
WELLINGTON FERREIRA SANTOS COMERCIO DE ROUPAS	306.725	TFFP/FX	406.24.0562301	0001	27/03/2024	405262/2024
WELLINGTON FIGUEIREDO	AXS9608	M.TRANS	709.24.2582792	0001	11/03/2024	420278/2024
WELLINGTON FRANCA DE LIMA RAMOS DA SILVA	002.042.153.042	IPU	101.24.0019689	0003	12/03/2024	347119/2024
WELLINGTON FRANCA SOCIEDADE INDIV.DE ADVOCACIA	309.745	TFFP/FX	406.24.0563566	0001	27/03/2024	405712/2024
WELLINGTON FREDERICO GONCALVES DE OLIVEIRA FLOR	006.120.008.336	IPU	101.24.0067915	0003	12/03/2024	351001/2024
WELLINGTON FREDERICO GONCALVES DE OLIVEIRA FLOR	006.120.008.480	IPU	101.24.0068059	0003	12/03/2024	351010/2024
WELLINGTON HERIBELTO SALLANI	007.023.030.000	IPU	101.24.0070100	0003	12/03/2024	351139/2024
WELLINGTON IGNEZ DA SILVA BAR	307.595	TFFP/FX	406.24.0562654	0001	27/03/2024	405386/2024
WELLINGTON JOSE ALVES VIGORVINO	EAS9D14	M.TRANS	709.24.2616277	0001	28/03/2024	433409/2024
WELLINGTON LEANDRO XAVIER MOTA	234.470	TFFP/FX	406.24.0534498	0001	27/03/2024	392933/2024
WELLINGTON LIMA COELHO DA CRUZ	ECR5507	M.TRANS	709.24.2570779	0001	06/03/2024	417016/2024
WELLINGTON LIMA DA SILVA	030.123.039.000	IPU	101.24.0192659	0003	18/03/2024	360151/2024
WELLINGTON LOPES BRANDAO	234.666	TFFP/FX	406.24.0534561	0001	27/03/2024	392965/2024
WELLINGTON LOURENCO MENEZES RIVERA	033.063.058.000	IPU	101.24.0208370	0003	16/03/2024	361875/2024
WELLINGTON LOURENCO MENEZES RIVERA	033.063.058.000	IPU	101.23.2775728	0010	20/03/2024	345473/2024
WELLINGTON LUIZ FIDELIS	195.874	TFFP/FX	406.24.0523490	0001	27/03/2024	387001/2024
WELLINGTON MADALENA DOS SANTOS	002.011.048.019	IPU	101.24.0016957	0003	12/03/2024	346936/2024
WELLINGTON MADALENA DOS SANTOS	002.011.048.011	IPU	101.24.0016949	0003	12/03/2024	346935/2024
WELLINGTON MARCELINO SOTERO	FNV0944	M.TRANS	709.24.2583357	0001	11/03/2024	420577/2024
WELLINGTON MARCOS DE ALMEIDA	239.378	TFFP/FX	406.24.0536123	0001	27/03/2024	393772/2024
WELLINGTON MARREIROS DA SILVA	024.007.099.000	IPU	101.24.0158514	0003	15/03/2024	357219/2024
WELLINGTON MARTINEZ DE OLIVEIRA JUNIOR ME	204.006	TFFP/FX	406.24.0525722	0001	27/03/2024	388220/2024
WELLINGTON MAURO MAZZINI	521.014.003.000	IPU	101.24.0226265	0003	12/03/2024	364303/2024
WELLINGTON MELO DE ARAUJO	124.794	TFFP/FX	406.24.0509040	0001	27/03/2024	378920/2024
WELLINGTON MONTEIRO EVANGELISTA	AQO0B08	M.TRANS	709.24.2604002	0001	22/03/2024	430264/2024
WELLINGTON NERES DE SANTANA	DSW4101	M.TRANS	709.24.2593428	0001	15/03/2024	425311/2024
WELLINGTON PEREIRA ROCHA	210.696	TFFP/FX	406.24.0527517	0001	27/03/2024	389171/2024
WELLINGTON RAIMUNDO DOS SANTOS	003.069.018.000	IPU	101.24.0034999	0003	17/03/2024	348536/2024
WELLINGTON RIBEIRO DOS SANTOS	029.061.013.061	IPU	101.24.0185238	0003	12/03/2024	359497/2024
WELLINGTON ROBERTO SILVA ADAO	192.915	TFFP/FX	406.24.0522608	0001	27/03/2024	386474/2024
WELLINGTON ROBERTO SIMOES LOPES EIRELI	264.212	TFFP/FX	406.24.0545032	0001	27/03/2024	397926/2024
WELLINGTON RODRIGO INACIO	023.053.091.000	IPU	101.23.2921569	0007	12/03/2024	345693/2024
WELLINGTON RODRIGUES DA ROCHA	DW0K044	M.TRANS	709.24.2572186	0001	06/03/2024	417700/2024
WELLINGTON RODRIGUES DA SILVA	032.075.022.460	IPU	101.24.0204332	0003	17/03/2024	361468/2024
WELLINGTON RODRIGUES DOS SANTOS	323.180	TFFP/FX	406.24.0568024	0001	27/03/2024	407253/2024
WELLINGTON RODRIGUES SERODIO PEDRO	GKB8320	M.TRANS	709.24.2601236	0001	20/03/2024	429105/2024
WELLINGTON ROSENO DE LIMA	KPL4H63	M.TRANS	709.24.2591769	0001	15/03/2024	424469/2024
WELLINGTON SATURNINO DA SILVA		PP/FUNE	702.23.4014546	0003	29/03/2024	411266/2024
WELLINGTON SOUZA BALBINO DA SILVA	EFY3J73	M.TRANS	709.24.2565443	0001	06/03/2024	414741/2024
WELLINGTON SOUZA BALBINO DA SILVA	EFY3J73	M.TRANS	709.24.2600903	0001	20/03/2024	428926/2024
WELLINGTON SOUZA DA SILVA BATISTA	003.047.012.788	IPU	101.24.0031065	0003	17/03/2024	348044/2024
WELLINGTON TORRES FERREIRA	026.089.056.002	IPU	101.24.0175245	0003	12/03/2024	358657/2024
WELLINGTON WILLIAM DE SOUZA SILVA	004.047.062.104	IPU	101.24.0043459	0003	15/03/2024	349236/2024
WELLINGTON FERREIRA DE CARVALHO	LLJ9G00	M.TRANS	709.24.2569769	0001	06/03/2024	416576/2024
WELLINGTON QUEIROZ DA SILVA	170.237	TFFP/FX	406.24.0516702	0001	27/03/2024	383111/2024
WELLINGTON DA SILVA ARAUJO	FLC4H04	M.TRANS	709.24.2568043	0001	06/03/2024	415834/2024
WELLINGTON JOSE MURBACH	DCF5054	M.TRANS	709.24.2616161	0001	28/03/2024	433350/2024
WELLINGTON MOREIRA DE SOUZA	ENI2E99	M.TRANS	709.24.2616746	0001	28/03/2024	433676/2024
WELLINGTON MOREIRA DE SOUZA	ENI2E99	M.TRANS	709.24.2586951	0001	15/03/2024	422292/2024
WELLINGTON MOREIRA DE SOUZA	ENI2E99	M.TRANS	709.24.2573174	0001	06/03/2024	418204/2024
WELLINGTON MOREIRA DE SOUZA	ENI2E99	M.TRANS	709.24.2583757	0001	11/03/2024	420800/2024
WELLINGTON MOREIRA DE SOUZA	ENI2E99	M.TRANS	709.24.2616750	0001	28/03/2024	433680/2024
WELLINGTON MOREIRA DE SOUZA	ENI2E99	M.TRANS	709.24.2601271	0001	20/03/2024	429126/2024
WELLINGTON MOREIRA DE SOUZA	ENI2E99	M.TRANS	709.24.2601269	0001	20/03/2024	429124/2024
WELLINGTON MOREIRA DE SOUZA	ENI2E99	M.TRANS	709.24.2586428	0001	15/03/2024	422035/2024
WELLNESS BEAUTY SERVICOS EIRELI	263.028	TFFP/FX	406.24.0544567	0001	27/03/2024	397726/2024
WELL'S COM.DE ROUPAS E ACESS.DE COURO UNIP. LTDA	173.465	TFFP/FX	406.24.0517415	0001	27/03/2024	383502/2024
WELLT COM.DE PROD.MEDICOS E HOSPITALARES LTDA	329.821	TFFP/FX	406.24.0569912	0001	27/03/2024	407830/2024
WELLINGTON GUTTENBERG PAIVA SANTOS	FJV1B63	M.TRANS	709.24.2569275	0001	06/03/2024	416369/2024
WELMA DA CONCEICAO FERREIRA	EUM5D11	M.TRANS	709.24.2603960	0001	22/03/2024	430237/2024
WELSON LINHAN DA COSTA	EJG5917	M.TRANS	709.24.2616487	0001	28/03/2024	433531/2024
WELSON LINHAN DA COSTA	EJG5917	M.TRANS	709.24.2616187	0001	28/03/2024	433362/2024
WELSON RETAMIRO	245.871	TFFP/FX	406.24.0538307	0001	27/03/2024	394866/2024
WELTON AMARAL PEREIRA	GEM9A47	M.TRANS	709.24.2608424	0001	22/03/2024	432505/2024
WELTON DE MATOS RODRIGUES	CAB9122	M.TRANS	709.24.2584720	0001	15/03/2024	421236/2024
WELTON DE MATOS RODRIGUES	CAB9122	M.TRANS	709.24.2584706	0001	15/03/2024	421231/2024
WELTON PEREIRA SILVA	150.612	TFFP/FX	406.24.0512956	0001	27/03/2024	381016/2024
WELTON RODRIGUES SANTOS	GET9448	M.TRANS	709.24.2572614	0001	06/03/2024	417931/2024
WEMERSON BORGES FERNANDES	GGE6729	M.TRANS	709.24.2606311	0001	22/03/2024	431361/2024
WEMERSON DA SILVA SANTOS	QXE8E49	M.TRANS	709.24.2601133	0001	20/03/2024	429057/2024
WEMERSON LINA SILVA	EHJ8179	M.TRANS	709.24.2600330	0001	20/03/2024	428606/2024
WEMERSON PEREIRA DE ARAUJO	030.023.054.000	IPU	101.24.0188502	0003	16/03/2024	359719/2024
WEN TRANSPORTE E TURISMO EIRELI	FOF1E94	M.TRANS	709.24.2564245	0001	06/03/2024	414248/2024
WENCESLAU DE PAULA - ESPOLIO	021.021.028.000	IPU	101.24.0149641	0003	16/03/2024	356497/2024
WENCESLAU FIEDLER - ESPOLIO	021.041.056.000	IPU	101.24.0150525	0003	16/03/2024	356575/2024
WENDEL ALVES DOS SANTOS	FIG9170	M.TRANS	709.24.2606751	0001	22/03/2024	431610/2024
WENDEL APARECIDO DAS DORES	003.047.017.272	IPU	101.24.0033528	0003	17/03/2024	348361/2024
WENDEL DA SILVA GARAJAU	193.980	TFFP/FX	406.24.0522913	0001	27/03/2024	386655/2024
WENDEL DA SILVA SANTOS	247.259	TFFP/FX	406.24.0538806	0001	27/03/2024	395085/2024
WENDEL FERRARI GREGIO INFORMATICA - ME	163.109	TFFP/FX	406.24.0515237	0001	27/03/2024	382292/2024
WENDEL LUIZ FERNANDES LUCAS	HSN1214	M.TRANS	709.24.2569219	0001	06/03/2024	416346/2024
WENDEL MIGUEL DE MIRANDA	031.038.058.023	IPU	101.24.0195718	0003	20/03/2024	360416/2024
WENDEL ROBERTO MANINI	128.086	TFFP/FX	406.24.0509540	0001	27/03/2024	379138/2024
WENDEL RODRIGUES LIMAS BELO	CZO1097	M.TRANS	709.24.2585432	0001	15/03/2024	421572/2024
WENDEL SANTOS DA SILVA	021.070.030.000	IPU	101.24.0152282	0003	16/03/2024	356723/2024
WENDEL SANTOS MALTA	032.073.063.058	IPU	101.24.0203562	0003	17/03/2024	361306/2024

WENDELL DE SOUSA ANDRADE	FEI2757	M.TRANS	709.24.2572014	0001	06/03/2024	417608/2024
WENDELL FAVORETTO	187.537	TFFP/FX	406.24.0521095	0001	27/03/2024	385603/2024
WENDELL FERNANDO DE COUTO SILVA	233.817	TFFP/FX	406.24.0534294	0001	27/03/2024	392813/2024
WENDELL LUCIO SOUSA NUNES	510.313.001.037	IPTU	101.24.0217799	0003	12/03/2024	363017/2024
WENDER XAVIER DE OLIVEIRA	PKH6B24	M.TRANS	709.24.2571848	0001	06/03/2024	417517/2024
WENDERSON O SAMPAIO CARTUCHOS ME	188.567	TFFP/FX	406.24.0521388	0001	27/03/2024	385777/2024
WENDERSON SILVA SANTOS	BZK2E46	M.TRANS	709.24.2616778	0001	28/03/2024	433696/2024
WENDERSON SOUSA NUNES	184.998	TFFP/FX	406.24.0519831	0001	27/03/2024	384865/2024
WENDOSON DOUGLAS ASSUNCAO COSTA 32117250	PH44179	M.TRANS	709.24.2584414	0001	15/03/2024	421058/2024
WENDOSON DOUGLAS ASSUNCAO COSTA 32117250	PH44179	M.TRANS	709.24.2584315	0001	15/03/2024	420997/2024
WENDOSON DOUGLAS ASSUNCAO COSTA ME	DIQ4B70	M.TRANS	709.24.2569972	0001	06/03/2024	416655/2024
WENDOSON DOUGLAS ASSUNCAO COSTA ME	DIQ4B70	M.TRANS	709.24.2605507	0001	22/03/2024	430891/2024
WENDRICK HENRIQUE MARINHO VICENTE	PVC8557	M.TRANS	709.24.2599048	0001	20/03/2024	428034/2024
WENDY AREVOLO SERVICOS EMPRESARIAIS LTDA	336.465	TFFP/FX	406.24.0571717	0001	27/03/2024	408340/2024
WENDY AREVOLO SERVICOS EMPRESARIAIS LTDA	336.465	ISS	292.24.4323611	0001	15/01/2024	374484/2024
WENDY JOSUE NOBRE DE LIMA	NT09A28	M.TRANS	709.24.2599153	0001	20/03/2024	428069/2024
WENJIE WU	309.024	TFFP/FX	406.24.0563258	0001	27/03/2024	405604/2024
WERBER JOSE DA SILVA	533.011.043.000	IPTU	101.24.0248939	0003	16/03/2024	367340/2024
WERBER JOSE DA SILVA	533.011.042.000	IPTU	101.24.0248938	0003	16/03/2024	367339/2024
WERICLES DA SILVA SOARES	144.768	TFFP/FX	406.24.0511964	0001	27/03/2024	380474/2024
WERIESMON NOGUEIRA RODRIGUES	MFH7187	M.TRANS	709.24.2617042	0001	28/03/2024	433866/2024
WERIK CABRAL DE SOUZA	FNE7A67	M.TRANS	709.24.2564831	0001	06/03/2024	414434/2024
WERIKA MAXIMIANO DOS SANTOS	220.958	TFFP/FX	406.24.0530548	0001	27/03/2024	390840/2024
WERMON MONTAGENS INDUSTRIAIS LTDA ME	JVV2167	M.TRANS	709.24.2590088	0001	15/03/2024	423606/2024
WERNER DIETRICH VON DER HEIDE - ESPOLIO	009.078.008.000	CIP	105.24.0270707	0003	29/03/2024	371469/2024
WERNER DIETRICH VON DER HEIDE - ESPOLIO	009.077.002.000	CIP	105.24.0270706	0003	29/03/2024	371468/2024
WERNER DIETRICH VON DER HEIDE - ESPOLIO	009.077.002.000	IPTU	101.24.0085660	0003	15/03/2024	351905/2024
WERNER JOSE FURTADO	CKU5B28	M.TRANS	709.24.2597148	0001	20/03/2024	427076/2024
WERNER MAX SCHIERSNER	025.094.030.000	IPTU	101.24.0170060	0003	17/03/2024	358196/2024
WERNER PUTZ - ESPOLIO	623.407.012.000	IPTUTCE	103.24.0262153	0003	17/03/2024	370653/2024
WERNER ROTH	017.006.040.000	IPTU	101.24.0127385	0003	12/03/2024	354516/2024
WERNER WILHELM ERNEST HARTFIEL - ESPOLIO	512.103.007.000	CIP	105.24.0272720	0003	29/03/2024	372019/2024
WERNER WILHELM ERNEST HARTFIEL - ESPOLIO	512.103.007.000	IPTU	101.24.0225430	0003	12/03/2024	364179/2024
WERNER WILHELM ERNEST HARTFIEL - ESPOLIO	512.103.007.000	IPTU	101.23.2951177	0006	03/03/2024	345735/2024
WERSLANDIA BARROS SILVA-ME	259.798	TFFP/FX	406.24.0543372	0001	27/03/2024	397214/2024
WERTHER IANNELLI	089.635	TFFP/FX	406.24.0504645	0001	27/03/2024	376824/2024
WERUSKA BEZERRA DOS SANTOS	018.032.160.059	IPTU	101.24.0132108	0003	17/03/2024	354845/2024
WERUSKA DE SOUSA VASCONCELOS	FGP2680	M.TRANS	709.24.2595188	0001	15/03/2024	426253/2024
WERUSKA DE SOUSA VASCONCELOS	FGP2680	M.TRANS	709.24.2602972	0001	22/03/2024	429735/2024
WERUSKA DE SOUSA VASCONCELOS	FGP2680	M.TRANS	709.24.2595286	0001	15/03/2024	426322/2024
WERUSKA DE SOUSA VASCONCELOS	FGP2680	M.TRANS	709.24.2584619	0001	15/03/2024	421175/2024
WERUSKA DE SOUSA VASCONCELOS	FGP2680	M.TRANS	709.24.2574125	0001	06/03/2024	418704/2024
WERUSKA DE SOUSA VASCONCELOS	FGP2680	M.TRANS	709.24.2563742	0001	06/03/2024	414134/2024
WERUSKA DE SOUSA VASCONCELOS	FGP2680	M.TRANS	709.24.2584272	0001	15/03/2024	420969/2024
WERUSKA DE SOUSA VASCONCELOS	FGP2680	M.TRANS	709.24.2595489	0001	15/03/2024	426437/2024
WERUSKA DE SOUSA VASCONCELOS	FGP2680	M.TRANS	709.24.2595367	0001	15/03/2024	426365/2024
WERUSKA SA CARVALHO	014.019.022.060	IPTU	101.24.0113551	0003	12/03/2024	353420/2024
WESCLEI DE ALMEIDA FREIRE	015.029.001.341	IPTU	101.24.0116386	0003	12/03/2024	353620/2024
WESCLEY ORNATO BERNARDES	003.063.026.098	IPTU	101.24.0034853	0003	17/03/2024	348527/2024
WESCLEY ORNATO BERNARDES	003.063.026.099	IPTU	101.24.0034854	0003	17/03/2024	348528/2024
WESCLEY ORNATO BERNARDES	003.063.026.026	IPTU	101.24.0034781	0003	17/03/2024	348506/2024
WESLAYNE CELINA FERREIRA SILVA	315.718	TFFP/FX	406.24.0566173	0001	27/03/2024	406653/2024
WESLEI DA CUNHA BRANCO	209.967	TFFP/FX	406.24.0527312	0001	27/03/2024	389043/2024
WESLEI DE CARVALHO COSTA - ME	226.615	TFFP/FX	406.24.0532345	0001	27/03/2024	391806/2024
WESLEI EMANUEL CASSIMIRO DA SILVA	DDW2A84	M.TRANS	709.24.2573770	0001	06/03/2024	418520/2024
WESLEI LUIZ ROCHA	030.042.031.000	IPTU	101.24.0189049	0003	16/03/2024	359762/2024
WESLEI RIBEIRO ARAUJO BISPO E GEISIANA ARAUJO MO	019.055.093.000	GAM	802.24.4060957	0001	11/03/2024	434132/2024
WESLEI RIBEIRO ARAUJO BISPO E OUTRA	019.055.093.000	GAM	802.24.4030590	0001	06/03/2024	434104/2024
WESLEI TABAJARA DO AMARAL DOS SANTOS	268.942	TFFP/FX	406.24.0546749	0001	27/03/2024	398683/2024
WESLEI VARDIR DE SOUZA	006.004.059.482	IPTU	101.24.0056577	0003	12/03/2024	350226/2024
WESLEI VIANA DIAS	RXM3A48	M.TRANS	709.24.2606433	0001	22/03/2024	431441/2024
WESLEY ADRIANO GONCALVES	QQT9D19	M.TRANS	709.24.2581119	0001	11/03/2024	419402/2024
WESLEY ADRIANO MARTINS DOURADO	012.007.096.215	IPTU	101.24.0100748	0003	15/03/2024	352627/2024
WESLEY ALEXANDRE DA SILVA	024.012.064.032	IPTU	101.24.0158940	0003	15/03/2024	357267/2024
WESLEY ALVES	533.018.026.000	IPTU	101.24.0249265	0003	16/03/2024	367407/2024
WESLEY ALVES SILVA	222.370	TFFP/FX	406.24.0530980	0001	27/03/2024	391081/2024
WESLEY ANDRADE DOS SANTOS	237.142	TFFP/FX	406.24.0535379	0001	27/03/2024	393406/2024
WESLEY AUGUSTO DE BARCELOS		ISS CC	705.23.2803295	0009	07/03/2024	411961/2024
WESLEY AUGUSTO VEGA	512.028.094.113	IPTU	101.24.0222628	0003	12/03/2024	363749/2024
WESLEY BRAGA DE SANTANA DE OLIVEIRA	DQJ5F28	M.TRANS	709.24.2597973	0001	20/03/2024	427484/2024
WESLEY CARVALHO SILVA	334.304	TFFP/FX	406.23.3019612	0004	22/01/2024	375314/2024
WESLEY CARVALHO SILVA	334.304	TFFP/FX	406.23.3019550	0001	24/10/2023	375307/2024
WESLEY CARVALHO SILVA	334.304	TFFP/FX	406.23.3019550	0003	26/12/2023	375309/2024
WESLEY CARVALHO SILVA	334.304	TFFP/FX	406.23.3019612	0003	26/12/2023	375313/2024
WESLEY CARVALHO SILVA	FYJ3E91	M.TRANS	709.24.2589378	0001	15/03/2024	423251/2024
WESLEY CARVALHO SILVA	334.304	TFFP/FX	406.23.3019550	0002	23/11/2023	375308/2024
WESLEY CARVALHO SILVA	334.304	TFFP/FX	406.23.3019550	0004	22/01/2024	375310/2024
WESLEY CARVALHO SILVA	334.304	TFFP/FX	406.23.3019612	0001	24/10/2023	375311/2024
WESLEY CARVALHO SILVA	334.304	TFFP/FX	406.23.3019612	0002	23/11/2023	375312/2024
WESLEY CESAR DA SILVA	EHM9032	M.TRANS	709.24.2581971	0001	11/03/2024	419854/2024
WESLEY DA SILVA BISPO EMPREITEIRA - ME	198.289	TFFP/FX	406.24.0524175	0001	27/03/2024	387416/2024
WESLEY DA SILVA FEITOSA	EFS1127	M.TRANS	709.24.2584899	0001	15/03/2024	421303/2024
WESLEY DAVI SOUZA DOS SANTOS	EZR0559	M.TRANS	709.24.2601738	0001	20/03/2024	429367/2024
WESLEY DE ALMEIDA CHISTE SISTEMAS LTDA	307.493	TFFP/FX	406.24.0562616	0001	27/03/2024	405375/2024
WESLEY DE BRITO SOARES	GG51E95	M.TRANS	709.24.2587574	0001	15/03/2024	422609/2024
WESLEY DIAS DO CARMO	255.495	TFFP/FX	406.24.0541784	0001	27/03/2024	396456/2024
WESLEY DOS SANTOS	KWJ2004	M.TRANS	709.24.2567309	0001	06/03/2024	415505/2024
WESLEY EDUARDO FERREIRA DE OLIVEIRA	254.500	TFFP/FX	406.24.0541398	0001	27/03/2024	396287/2024
WESLEY EWERTON DA SILVA	208.240	TFFP/FX	406.24.0526846	0001	27/03/2024	388787/2024
WESLEY FAGNER PEREIRA FARIAS	021.007.070.025	IPTU	101.24.0147546	0003	16/03/2024	356333/2024
WESLEY FERREIRA DA SILVA	003.047.012.308	IPTU	101.24.0030586	0003	17/03/2024	347968/2024
WESLEY GENILSON ROCHA	512.028.094.169	IPTU	101.24.0222684	0003	12/03/2024	363761/2024
WESLEY GONCALVES FERNANDES	FJD7750	M.TRANS	709.24.2600473	0001	20/03/2024	428698/2024
WESLEY GONCALVES FERNANDES	FJD7750	M.TRANS	709.24.2593599	0001	15/03/2024	425400/2024
WESLEY GONCALVES FERNANDES	FJD7750	M.TRANS	709.24.2585157	0001	15/03/2024	421438/2024
WESLEY GONCALVES FERNANDES	FJD7750	M.TRANS	709.24.2572572	0001	06/03/2024	417909/2024
WESLEY GUSMAO BIZERRIL SILVA	232.975	TFFP/FX	406.24.0533990	0001	27/03/2024	392672/2024
WESLEY JONHNATA VIEIRA MARQUES	272.346	TFFP/FX	406.24.0547996	0001	27/03/2024	399251/2024
WESLEY LARA	EVY4H85	M.TRANS	709.24.2569551	0001	06/03/2024	416484/2024
WESLEY MARCELO SERAFIM	191.190	TFFP/FX	406.24.0522143	0001	27/03/2024	386192/2024
WESLEY MARQUES LUCENA	SWM7D88	M.TRANS	709.24.2583419	0001	11/03/2024	420613/2024
WESLEY MATHEUS HERNANDEZ	402.001.014.000	IPTU	101.24.0212170	0003	20/03/2024	362260/2024
WESLEY MATOS DA SILVA	DYP2J70	M.TRANS	709.24.2568657	0001	06/03/2024	416161/2024
WESLEY MIGUEL BARABANOV	FVN7G86	M.TRANS	709.24.2598955	0001	20/03/2024	428000/2024

WESLEY OLIVEIRA SANTOS COMERCIO DE VEICULOS	RMN7H06	M.TRANS	709.24.2584522	0001	15/03/2024	421122/2024
WESLEY OLIVEIRA SANTOS COMERCIO DE VEICULOS	239.870	TFFP/FX	406.24.0536279	0001	27/03/2024	393849/2024
WESLEY OLIVEIRA VIEIRA	209.381	TFFP/FX	406.24.0527151	0001	27/03/2024	388943/2024
WESLEY PEREIRA DA COSTA	170.098	TFFP/FX	406.24.0516665	0001	27/03/2024	383085/2024
WESLEY PEREIRA DE MELO	CTD9D80	M.TRANS	709.24.2582958	0001	11/03/2024	420360/2024
WESLEY PEREIRA LOPES	228.237	TFFP/FX	406.24.0532580	0001	27/03/2024	391931/2024
WESLEY RAEI HAIR EIRELI - ME	253.697	TFFP/FX	406.24.0541106	0001	27/03/2024	396144/2024
WESLEY RAEI HAIR EIRELI - ME	253.697	TFSANIT	407.24.0260450	0002	27/03/2024	409684/2024
WESLEY RODRIGUES DE OLIVEIRA	031.031.157.010	IPU	101.23.2721674	0111	16/03/2024	345345/2024
WESLEY RODRIGUES SILVA	510.295.002.030	IPU	101.24.0217432	0003	12/03/2024	362973/2024
WESLEY SA DA SILVA	033.124.005.184	IPU	101.24.0210924	0003	16/03/2024	362106/2024
WESLEY SA DA SILVA CONDUTORES - ME	163.697	TFFP/FX	406.24.0515341	0001	27/03/2024	382350/2024
WESLEY SILVA DOS PASSOS	028.020.022.006	IPU	101.24.0181972	0003	12/03/2024	359242/2024
WESLEY SILVA RAFAEL	533.104.013.000	CIP	105.24.0274313	0003	29/03/2024	372663/2024
WESLEY SOARES DE ABREU	FXU5778	M.TRANS	709.24.2602273	0001	20/03/2024	429707/2024
WESLEY SOUZA PUERTAS	DSW6C16	M.TRANS	709.24.2566000	0001	06/03/2024	414999/2024
WESLEY VASCONCELOS CASTRO	DVF2845	M.TRANS	709.24.2603731	0001	22/03/2024	430125/2024
WESLEY PEREIRA DA SILVA	018.029.079.009	IPU	101.24.0131800	0003	17/03/2024	354816/2024
WESLEY CAVALCANTE SILVA	PYS5E83	M.TRANS	709.24.2599732	0001	20/03/2024	428318/2024
WESLEY CRISOSTOMO DA COSTA - ME	215.711	TFFP/FX	406.24.0528914	0001	27/03/2024	389909/2024
WESLEY DA SILVA SOUZA	GEJ9D27	M.TRANS	709.24.2615473	0001	28/03/2024	432958/2024
WESLEY EMANUEL LOPES DE PONTES	620.301.031.000	IPU	101.24.0260526	0003	12/03/2024	369101/2024
WESLEY FERREIRA BORGES	001.068.256.668	IPU	101.24.0012675	0003	12/03/2024	346695/2024
WESLEY GUSTAVO LEITE	DPD2I38	M.TRANS	709.24.2598761	0001	20/03/2024	427892/2024
WESLEY LOPES DA SILVA LTDA	295.479	TFFP/FX	406.24.0557601	0001	27/03/2024	403341/2024
WESLEY OLIVEIRA DE SOUSA	032.046.028.000	IPU	101.24.0202334	0003	15/03/2024	361108/2024
WESLEY PEREIRA DA SILVA	256.465	TFFP/FX	406.24.0542147	0001	27/03/2024	396615/2024
WESLEY PINHEIRO BASTOS	264.537	TFFP/FX	406.24.0545140	0001	27/03/2024	397976/2024
WESLEY PINTO DA SILVA	BY58333	M.TRANS	709.24.2594185	0001	15/03/2024	425719/2024
WESLEY RAMOS DA SILVA	251.528	TFFP/FX	406.24.0540315	0001	27/03/2024	395807/2024
WESLEY RAPHAEL RODRIGUES DE OLIVEIRA	022.024.027.079	IPU	101.24.0154261	0003	12/03/2024	356874/2024
WESNEI DE ABREU BARROS	017.021.010.102	IPU	101.24.0128036	0003	12/03/2024	354558/2024
WEST AIR CARGO LTDA	CPZ0D30	M.TRANS	709.24.2602059	0001	20/03/2024	429586/2024
WEST HORSE CONFECCOES LTDA ME	167.085	TFFP/FX	406.24.0516038	0001	27/03/2024	382746/2024
WET COMERCIAL IMPORTACAO E EXPORTACAO EIRELI	159.935	TFFP/FX	406.24.0514652	0001	27/03/2024	381953/2024
WETRON AUTOMACAO LTDA	EKQ3002	M.TRANS	709.24.2596890	0001	20/03/2024	426943/2024
WEUDES PEREIRA CARVALHO	013.033.050.013	IPU	101.24.0110133	0003	12/03/2024	353192/2024
WEVERSON LIMA SENA	OBP5G47	M.TRANS	709.24.2567328	0001	06/03/2024	415513/2024
WEVERTON A H DOS SANTOS	SVR9H79	M.TRANS	709.24.2571801	0001	06/03/2024	417486/2024
WEVERTON ALVES DA SILVA	292.813	TFFP/FX	406.24.0556422	0001	27/03/2024	402840/2024
WEVERTON MARQUES FERREIRA DE OLIVEIRA	LIE0281	M.TRANS	709.24.2606263	0001	22/03/2024	431327/2024
WEVERTON MARQUES FERREIRA DE OLIVEIRA	LIE0281	M.TRANS	709.24.2570909	0001	06/03/2024	417071/2024
WEVERTY SOUZA SANTOS	EDT0882	M.TRANS	709.24.2599833	0001	20/03/2024	428363/2024
WEZEL SILVA GOMES	EBV8803	M.TRANS	709.24.2564713	0001	06/03/2024	414377/2024
WF BUSTER'S REPRESENTACOES DE ARTIGOS OTICOS LT	205.506	TFFP/FX	406.24.0526122	0001	27/03/2024	388434/2024
WF COSTA SERVICOS ADMINISTRATIVOS LTDA	337.489	TFFP/FX	406.24.0572045	0001	27/03/2024	408436/2024
WF LOC.DE MAQUINAS COM.E SOLUCOES EM SERV.LTDA	267.155	TFFP/FX	406.24.0546071	0001	27/03/2024	398376/2024
WFG ANALISES FINANCEIRAS LTDA	293.980	TFFP/FX	406.24.0556938	0001	27/03/2024	403053/2024
WFI INTERMEDIACAO DE NEGOCIOS EIRELI	252.199	TFFP/FX	406.24.0540547	0001	27/03/2024	395902/2024
WFI INTERMEDIACAO DE NEGOCIOS EIRELI	252.199	ISS	292.24.4419070	0001	15/03/2024	374777/2024
WFP COMERCIO DE ACAI LTDA	308.317	TFFP/FX	406.24.0562937	0001	27/03/2024	405494/2024
WFR ESCOLA DE MUSICA E STUDIO LTDA	261.663	TFFP/FX	406.24.0544062	0001	27/03/2024	397515/2024
WFRITAS COM. IMPORTACAO E EXPORTACAO LTDA	227.797	ISS	291.24.4323174	0001	15/01/2024	373498/2024
WFW COM VAREJ DE VESTUARIO E ACESSORIOS LTDA	305.108	TFFP/FX	406.24.0561657	0001	27/03/2024	404994/2024
WG CONSULTORIA LTDA	230.140	TFFP/FX	406.24.0533082	0001	27/03/2024	392195/2024
WG PEREIRA SERVICOS ME	EMR6A55	M.TRANS	709.24.2604558	0001	22/03/2024	430457/2024
WG PROJETO FINALIZADO EMPREEND. DIGITAIS LTDA	287.132	TFFP/FX	406.24.0553883	0001	27/03/2024	401813/2024
WG PROJETOS E SERVICOS LTDA - ME	211.312	TFFP/FX	406.24.0527689	0001	27/03/2024	389263/2024
WG2 COMERCIO E SISTEMAS DE SEGURANCA LTDA	301.446	TFFP/FX	406.24.0560120	0001	27/03/2024	404392/2024
WGFARIAS CORRETORA DE SEGUROS - ME	240.333	ISS	292.24.4323394	0001	15/01/2024	374303/2024
WGFARIAS CORRETORA DE SEGUROS - ME	240.333	TFFP/FX	406.24.0536423	0001	27/03/2024	393928/2024
WGIT SOLUTIONS 4U SERVICOS DE INFORMATICA EIRELI	211.333	TFFP/FX	406.24.0527700	0001	27/03/2024	389270/2024
WGR CONSTRUTORA LTDA	195.074	TFFP/FX	406.24.0523262	0001	27/03/2024	386861/2024
WGS DIGITAL LTDA	339.269	TFFP/FX	406.24.0572575	0001	27/03/2024	408595/2024
WGS SERVICOS EM INFORMATICA LTDA ME	167.322	TFFP/FX	406.24.0516083	0001	27/03/2024	382770/2024
WGSJ CLINICA ODONTOLOGICA LTDA	291.484	TFFP/FX	406.24.0555813	0001	27/03/2024	402585/2024
WGUI PINTURAS LTDA	293.463	TFFP/FX	406.24.0556710	0001	27/03/2024	402961/2024
WGV DESENHOS TECNICOS LTDA ME	206.386	TFFP/FX	406.24.0526363	0001	27/03/2024	388560/2024
WH CLINICA ESTETICA LTDA ME	159.021	TFSANIT	407.24.0258806	0002	27/03/2024	409108/2024
WH CLINICA ESTETICA LTDA ME	159.021	TFFP/FX	406.24.0514472	0001	27/03/2024	381859/2024
WHA MONSUETH EMPREENDIMENTOS DIGITAIS - LTDA	286.465	TFFP/FX	406.24.0553552	0001	27/03/2024	401656/2024
WHATS NEXT DIGITAL LTDA	263.070	TFFP/FX	406.24.0544590	0001	27/03/2024	397736/2024
WHITLEY HALLSEY DA SILVA SOUSA	253.052	TFFP/FX	406.24.0540868	0001	27/03/2024	396065/2024
WIASSARA MOREIRA CAMPOS	GCN8C84	M.TRANS	709.24.2600368	0001	20/03/2024	428631/2024
WICTOR HUGO JOSE DA SILVA	DPG9F47	M.TRANS	709.24.2603574	0001	22/03/2024	430045/2024
WICTOR SIMOES PEREIRA	311.181	TFFP/FX	406.24.0564181	0001	27/03/2024	405936/2024
WIDE EXPLORER - VIAGENS E TURISMO LTDA	252.845	TFFP/FX	406.24.0540791	0001	27/03/2024	396026/2024
WIDYGMAN THADEU LOPES PINTO	HKJ5793	M.TRANS	709.24.2574522	0001	06/03/2024	418970/2024
WILIAN PEREIRA MACEDO	030.046.128.014	IPU	101.24.0189990	0003	16/03/2024	359882/2024
WILDER DA SILVA SOUZA	288.892	TFFP/FX	406.24.0554669	0001	27/03/2024	402118/2024
WILE DONIZETI DOS SANTOS	024.012.059.029	IPU	101.24.0158787	0003	15/03/2024	357245/2024
WILHELM NAUJOCKS	622.104.001.000	IPUTUCE	103.24.0261598	0003	17/03/2024	370387/2024
WILHENEZ DE ARAUJO SANTOS	262.082	TFFP/FX	406.24.0544228	0001	27/03/2024	397585/2024
WILHENEZ DE ARAUJO SANTOS	262.082	TFSANIT	407.24.0260837	0002	27/03/2024	409870/2024
WILI EDUARDO ARLT	004.013.019.000	IPU	101.24.0039836	0003	15/03/2024	348970/2024
WILIAM ADAME	171.200	TFFP/FX	406.24.0516906	0001	27/03/2024	383223/2024
WILIAM BUISSA	511.101.001.000	IPU	101.24.0219864	0003	15/03/2024	363421/2024
WILIAM DA SILVA CRUZ	129.195	TFFP/FX	406.24.0509701	0001	27/03/2024	379226/2024
WILIAM DA SILVA CRUZ ME	217.763	ISS	292.24.4424806	0001	15/03/2024	375043/2024
WILIAM DA SILVA CRUZ ME	217.763	TFFP/FX	406.24.0529517	0001	27/03/2024	390270/2024
WILIAM DONIZETE GONCALVES	620.013.011.000	IPU	101.24.0259359	0003	20/03/2024	368962/2024
WILIAM ELIAS DA SILVA	524.432.024.000	IPU	101.24.0237499	0003	15/03/2024	365682/2024
WILIAM LUCIANO GONCALVES	534.139.028.000	IPU	101.24.0256751	0003	16/03/2024	368497/2024
WILIAM MATIAS PEREIRA		BOLSA	716.24.0264026	0002	27/03/2024	433992/2024
WILIAM OLIVEIRA PIRES	018.042.004.009	IPU	101.23.0130619	0111	17/11/2023	345100/2024
WILIAM OLIVEIRA PIRES	018.042.004.009	IPU	101.23.0130619	0112	17/12/2023	345101/2024
WILIAM OLIVEIRA PIRES	018.042.004.009	IPU	101.23.0130619	0110	17/10/2023	345099/2024
WILIAM RIBEIRO DOS REIS ME	187.400	TFFP/FX	406.24.0521059	0001	27/03/2024	385585/2024
WILIAM ALVES MARTINS	EME1648	M.TRANS	709.24.2593112	0001	15/03/2024	425150/2024
WILIAM BADARO NUNES DE SOUZA ME	221.547	TFFP/FX	406.24.0530740	0001	27/03/2024	390956/2024
WILIAM DOS SANTOS ALCANTARA	FJS9867	M.TRANS	709.24.2570272	0001	06/03/2024	416793/2024
WILIAM FERREIRA COSTA	402.005.024.000	CIP	105.24.0272065	0003	29/03/2024	371766/2024
WILIAM FERREIRA COSTA	402.005.023.000	IPU	101.24.0212269	0003	15/03/2024	362277/2024
WILIAM FERREIRA COSTA	402.005.024.000	IPU	101.24.0212270	0003	15/03/2024	362278/2024



WILIAN FERREIRA COSTA	402.005.023.000	CIP	105.24.0272064	0003	29/03/2024	371765/2024
WILIAN PEREIRA DA SILVA	EJG6985	M.TRANS	709.24.2594203	0001	15/03/2024	425731/2024
WILIAN RETAMIRO	129.130	TFFP/FX	406.24.0509688	0001	27/03/2024	379221/2024
WILIAN RICARDO BATISTA	512.033.001.037	IPTU	101.24.0223547	0003	12/03/2024	363855/2024
WILIAN ROBSON HERTEL	006.025.019.011	IPTU	101.24.0059724	0003	12/03/2024	350416/2024
WILIAN ROGERIO MENDES	212.216	TFFP/FX	406.24.0527957	0001	27/03/2024	389397/2024
WILIAN ROSA DE ALMEIDA	FOX6078	M.TRANS	709.24.2616992	0001	28/03/2024	433831/2024
WILIAN ROSA DE ALMEIDA	FOX6078	M.TRANS	709.24.2574137	0001	06/03/2024	418712/2024
WILIAN TIAGO MENDES DE OLIVEIRA	CF9C9E67	M.TRANS	709.24.2584580	0001	15/03/2024	421149/2024
WILIAN TIAGO MENDES DE OLIVEIRA	CF9C9E67	M.TRANS	709.24.2584578	0001	15/03/2024	421148/2024
WILIAN VICENTAINER	ATF2932	M.TRANS	709.24.2594892	0001	15/03/2024	426079/2024
WILIAN VIEIRA DA SILVA		ISS CC	705.23.2807656	0009	07/03/2024	413375/2024
WILIAN VIEIRA DA SILVA	534.136.001.000	IPTU	101.24.0256621	0003	16/03/2024	368481/2024
WILIANY BARBOSA	002.057.042.049	IPTU	101.24.0021660	0003	12/03/2024	347259/2024
WILIS SANTOS GUIMARAES	030.046.115.077	IPTU	101.24.0189432	0003	16/03/2024	359803/2024
WILTON DOS SANTOS	EOE7108	M.TRANS	709.24.2567411	0001	06/03/2024	415548/2024
WILL CORPORATE LTDA	328.167	TFFP/FX	406.24.0569315	0001	27/03/2024	407648/2024
WILL FIGURES LTDA.	305.207	TFFP/FX	406.24.0561692	0001	27/03/2024	405006/2024
WILL STUDIO HAIR LTDA - EPP	242.355	TFFP/FX	406.24.0537153	0001	27/03/2024	394288/2024
WILLAMES DOS SANTOS COSTA	265.533	TFFP/FX	406.24.0545489	0001	27/03/2024	398121/2024
WILLER ALMEIDA MONTIN	DJA1071	M.TRANS	709.24.2581182	0001	11/03/2024	419443/2024
WILLER ALMEIDA MONTIN	DJA1071	M.TRANS	709.24.2566073	0001	06/03/2024	415039/2024
WILLER RAMOS DE ALMEIDA ME	212.541	TFFP/FX	406.24.0528058	0001	27/03/2024	389447/2024
WILLIAM AIRES RODRIGUES	FQY4891	M.TRANS	709.24.2571684	0001	06/03/2024	417425/2024
WILLIAM ALEXANDRE DA SILVA	GZV0333	M.TRANS	709.24.2570324	0001	06/03/2024	416816/2024
WILLIAM ALMEIDA FERNANDES	003.045.159.307	IPTU	101.24.0030133	0003	17/03/2024	347899/2024
WILLIAM ALMEIDA FERNANDES	003.045.159.307	IPTU	101.23.2779845	0010	27/03/2024	345553/2024
WILLIAM ALVES BEZERRA	HFF8C52	M.TRANS	709.24.2570041	0001	06/03/2024	416683/2024
WILLIAM ALVES BEZERRA CONDICIONAMENTO FISICO	275.669	TFFP/FX	406.24.0549244	0001	27/03/2024	399823/2024
WILLIAM ALVES DE MOURA	DRL9C70	M.TRANS	709.24.2570118	0001	06/03/2024	416723/2024
WILLIAM ALVES DE SOUSA	EUU1545	M.TRANS	709.24.2594459	0001	15/03/2024	425876/2024
WILLIAM ALVES SCALA DIAS - ME	240.886	TFFP/FX	406.24.0536624	0001	27/03/2024	394030/2024
WILLIAM AMANCIO BARROS DOS SANTOS	CXX7B52	M.TRANS	709.24.2593091	0001	15/03/2024	425142/2024
WILLIAM AUGUSTO BOMTORIN FERREIRA	001.079.008.000	CIP	105.24.0270065	0003	29/03/2024	371349/2024
WILLIAM AUGUSTO BOMTORIN FERREIRA	001.079.009.000	CIP	105.24.0270066	0003	29/03/2024	371350/2024
WILLIAM BANDEIRA SILVEIRA	FKC6F90	M.TRANS	709.24.2601876	0001	20/03/2024	429462/2024
WILLIAM BASSAN BENITEZ CARMONA	310.711	TFFP/FX	406.24.0563977	0001	27/03/2024	405871/2024
WILLIAM BECKLAS BERTOLUCCI	015.029.003.000	IPTU	101.24.0116518	0003	16/03/2024	353636/2024
WILLIAM BRANDAO	015.029.001.397	IPTU	101.24.0116442	0003	12/03/2024	353628/2024
WILLIAM BRANDAO	015.029.001.397	IPTU	101.23.3035982	0006	31/03/2024	345838/2024
WILLIAM BRANDAO	015.029.001.397	IPTU	101.23.3035981	0006	31/03/2024	345837/2024
WILLIAM BRAZ	QOD6A22	M.TRANS	709.24.2565578	0001	06/03/2024	414810/2024
WILLIAM CAMPOS DOS SANTOS	FZA9I87	M.TRANS	709.24.2605649	0001	22/03/2024	430964/2024
WILLIAM CARDOSO DE MELO	DQB6B69	M.TRANS	709.24.2616433	0001	28/03/2024	433503/2024
WILLIAM CARLOS SIQUEIRA	031.001.081.008	IPTU	101.24.0194012	0003	17/03/2024	360265/2024
WILLIAM CARLOS SIQUEIRA	031.001.081.015	IPTU	101.24.0194019	0003	17/03/2024	360266/2024
WILLIAM CEZAR DA SILVA	304.365	TFFP/FX	406.24.0561387	0001	27/03/2024	404895/2024
WILLIAM CHRISTIAN CARVALHO DE ALMEIDA	016.015.138.349	IPTU	101.24.0123777	0003	12/03/2024	354259/2024
WILLIAM CORREIA CARDOSO	FNS9468	M.TRANS	709.24.2602064	0001	20/03/2024	429589/2024
WILLIAM COSME ANTONIO ADAO	018.065.001.036	IPTU	101.24.0134551	0003	17/03/2024	355117/2024
WILLIAM DA COSTA FERNANDES	EYA6H81	M.TRANS	709.24.2608699	0001	22/03/2024	432654/2024
WILLIAM DA SILVA	136.431	TFFP/FX	406.24.0510725	0001	27/03/2024	379774/2024
WILLIAM DA SILVA	512.016.001.083	IPTU	101.24.0220862	0003	12/03/2024	363570/2024
WILLIAM DA SILVA CARVALHO		PP/FUNE	702.24.4001049	0001	24/03/2024	411316/2024
WILLIAM DA SILVA SANTOS	OQU5840	M.TRANS	709.24.2589322	0001	15/03/2024	423220/2024
WILLIAM DA SILVA SANTOS	534.106.077.000	IPTU	101.24.0255211	0003	16/03/2024	368224/2024
WILLIAM DANTAS CARVALHO	086.890	TFFP/FX	406.24.0504374	0001	27/03/2024	376690/2024
WILLIAM DE ARIMATHEA LUNARDELLI PEREIRA	FHL6E39	M.TRANS	709.24.2581312	0001	11/03/2024	419523/2024
WILLIAM DE CARVALHO	QUU5I43	M.TRANS	709.24.2583082	0001	11/03/2024	420419/2024
WILLIAM DE CARVALHO BOIN	ENL5550	M.TRANS	709.24.2593724	0001	15/03/2024	425467/2024
WILLIAM DE OLIVEIRA SPOTI	GDH6B15	M.TRANS	709.24.2581685	0001	11/03/2024	419717/2024
WILLIAM DE SANTANA SANTORO	263.290	TFFP/FX	406.24.0544668	0001	27/03/2024	397767/2024
WILLIAM DE SELES SANTOS	015.029.026.096	IPTU	101.24.0116634	0003	12/03/2024	353650/2024
WILLIAM DE SOUSA CARDOSO - ME	212.279	TFFP/FX	406.24.0527980	0001	27/03/2024	389409/2024
WILLIAM DOMINGUES VAZ	522.002.138.246	IPTU	101.24.0231358	0003	12/03/2024	364877/2024
WILLIAM DOS REIS FARIA	199.963	TFFP/FX	406.24.0524660	0001	27/03/2024	387680/2024
WILLIAM DOS REIS SILVA	EIA2801	M.TRANS	709.24.2585875	0001	15/03/2024	421772/2024
WILLIAM DOS SANTOS	BHM6H24	M.TRANS	709.24.2593627	0001	15/03/2024	425415/2024
WILLIAM DOS SANTOS EVANGELISTA	289.538	TFFP/FX	406.24.0554959	0001	27/03/2024	402237/2024
WILLIAM DOS SANTOS SILVA	FVF5D35	M.TRANS	709.24.2608014	0001	22/03/2024	432285/2024
WILLIAM EVANGELISTA SANTOS	191.392	TFFP/FX	406.24.0522190	0001	27/03/2024	386219/2024
WILLIAM F. DE LIMA - ME	185.687	TFFP/FX	406.24.0520554	0001	27/03/2024	385287/2024
WILLIAM FERNANDES DE AMORIM	029.152.038.000	IPTU	101.24.0187258	0003	12/03/2024	359635/2024
WILLIAM FERNANDO DE TOLEDO	JFB1725	M.TRANS	709.24.2615894	0001	28/03/2024	433188/2024
WILLIAM FERREIRA BARROS	221.092	TFFP/FX	406.24.0530596	0001	27/03/2024	390870/2024
WILLIAM FERREIRA CAMPOS	169.614	TFFP/FX	406.24.0516569	0001	27/03/2024	383030/2024
WILLIAM FILIPI FERNANDES	DKP0G83	M.TRANS	709.24.2586290	0001	15/03/2024	421962/2024
WILLIAM FRANCIS DA SILVA	156.204	TFFP/FX	406.24.0513942	0001	27/03/2024	381568/2024
WILLIAM FREIRE DE CARVALHO	COP4A97	M.TRANS	709.24.2601692	0001	20/03/2024	429343/2024
WILLIAM FREIRE DE CARVALHO	COP4A97	M.TRANS	709.24.2600095	0001	20/03/2024	428479/2024
WILLIAM FUKUOKA KAZIYAMA	217.953	TFFP/FX	406.24.0529582	0001	27/03/2024	390309/2024
WILLIAM GERONIMO	EOZ3300	M.TRANS	709.24.2608721	0001	22/03/2024	432667/2024
WILLIAM GOMES DA SILVA	003.115.001.029	IPTU	101.24.0037234	0003	17/03/2024	348730/2024
WILLIAM GUSTAVO ROTA PIMENTEL	169.431	TFFP/FX	406.24.0516528	0001	27/03/2024	383011/2024
WILLIAM KIMURA	020.096.001.171	IPTU	101.23.0143243	0012	13/12/2023	345119/2024
WILLIAM KIMURA	020.096.001.171	IPTU	101.23.0143243	0010	13/10/2023	345117/2024
WILLIAM KIMURA	020.096.001.258	IPTU	101.24.0145930	0003	15/03/2024	356130/2024
WILLIAM KIMURA	020.096.001.171	IPTU	101.24.0145843	0003	15/03/2024	356115/2024
WILLIAM KIMURA	020.096.001.171	IPTU	101.23.0143243	0011	13/11/2023	345118/2024
WILLIAM KIMURA	020.096.001.171	IPTU	101.23.0143243	0009	13/09/2023	345116/2024
WILLIAM LILEY NICACIO LOPES	028.005.024.000	IPTU	101.24.0181496	0003	12/03/2024	359208/2024
WILLIAM LIMA RIBEIRO	020.005.030.169	IPTU	101.24.0140770	0003	15/03/2024	355618/2024
WILLIAM LINO FELIS PSICOLOGIA	269.027	TFFP/FX	406.24.0546786	0001	27/03/2024	398699/2024
WILLIAM LOURENCO DA SILVA	181.016	TFFP/FX	406.24.0519296	0001	27/03/2024	384567/2024
WILLIAM LUCENA DE ASSIS THOMAZ DIAS	211.584	TFFP/FX	406.24.0527772	0001	27/03/2024	389302/2024
WILLIAM LUIS RANZINI	025.047.010.006	IPTU	101.24.0166972	0003	17/03/2024	357994/2024
WILLIAM LUIZ RIBEIRO VASCONCELLOS DA SIL	EPY1059	M.TRANS	709.24.2590075	0001	15/03/2024	423601/2024
WILLIAM MACIEJEWSKI	DIU3675	M.TRANS	709.24.2617078	0001	28/03/2024	433884/2024
WILLIAM MACIEJEWSKI	DIU3675	M.TRANS	709.24.2608692	0001	22/03/2024	432648/2024
WILLIAM MARCELO LOPES	FLR3986	M.TRANS	709.24.2581896	0001	11/03/2024	419810/2024
WILLIAM MARQUES SAAD	EOS8119	M.TRANS	709.24.2591646	0001	15/03/2024	424406/2024
WILLIAM MARQUES SANTOS	003.126.032.000	IPTU	101.24.0038696	0003	17/03/2024	348892/2024
WILLIAM MIRANDA NUNES	GGT1B20	M.TRANS	709.24.2573919	0001	06/03/2024	418600/2024
WILLIAM MONTEIRO DE SOUZA	150.387	TFFP/FX	406.24.0512918	0001	27/03/2024	380997/2024



WILLIAM MOREIRA	199.677	TFFP/FX	406.24.0524582	0001	27/03/2024	387640/2024
WILLIAM MOURA DA SILVA	EBD4994	M.TRANS	709.24.2568027	0001	06/03/2024	415825/2024
WILLIAM MURICI DA SILVA	002.054.015.349	IPTU	101.24.0021083	0003	12/03/2024	347202/2024
WILLIAM NARDIN	GJID060	M.TRANS	709.24.2585034	0001	15/03/2024	421373/2024
WILLIAM OCCHIUTO LOPES	DZ03C10	M.TRANS	709.24.2609129	0001	22/03/2024	432914/2024
WILLIAM OLIVEIRA SOUZA	FER8C16	M.TRANS	709.24.2597030	0001	20/03/2024	427019/2024
WILLIAM PEREIRA DOS SANTOS	532.321.008.000	CIP	105.24.0274091	0003	29/03/2024	372546/2024
WILLIAM RADUAN	016.015.125.135	IPTU	101.24.0122784	0003	12/03/2024	354170/2024
WILLIAM RAFAEL DE SOUZA	268.898	TFFP/FX	406.24.0546731	0001	27/03/2024	398675/2024
WILLIAM RAFAEL GONCALVES	CSW8417	M.TRANS	709.24.2582953	0001	11/03/2024	420358/2024
WILLIAM RICARDO DA SILVA	171.965	TFFP/FX	406.24.0517077	0001	27/03/2024	383319/2024
WILLIAM ROBERTO CASANOVA	012.037.013.014	IPTU	101.24.0103661	0003	15/03/2024	352807/2024
WILLIAM ROBERTO SERVULO	FK03F54	M.TRANS	709.24.2584029	0001	11/03/2024	420954/2024
WILLIAM ROBINSON DE OLIVEIRA	136.375	TFFP/FX	406.24.0510716	0001	27/03/2024	379771/2024
WILLIAM RODRIGO PORTO	G1S8A05	M.TRANS	709.24.2592525	0001	15/03/2024	424827/2024
WILLIAM RODRIGO VIEIRA	EQY3056	M.TRANS	709.24.2568644	0001	06/03/2024	416154/2024
WILLIAM RODRIGO VIEIRA	EQY3056	M.TRANS	709.24.2581097	0001	11/03/2024	419391/2024
WILLIAM RODRIGUES	FFE4448	M.TRANS	709.24.2569129	0001	06/03/2024	416327/2024
WILLIAM RODRIGUES NUNES	220.880	TFFP/FX	406.24.0530521	0001	27/03/2024	390824/2024
WILLIAM SELOTO DOS SANTOS	003.006.007.006	IPTU	101.24.0026753	0003	17/03/2024	347612/2024
WILLIAM SELOTO DOS SANTOS	272.741	TFFP/FX	406.24.0548149	0001	27/03/2024	399324/2024
WILLIAM SILVA DE SOUSA	032.075.022.389	IPTU	101.24.0204261	0003	17/03/2024	361452/2024
WILLIAM SILVA FREIRE	235.834	TFFP/FX	406.24.0534963	0001	27/03/2024	393179/2024
WILLIAM SOARES	EVF5C25	M.TRANS	709.24.2571678	0001	06/03/2024	417421/2024
WILLIAM SOARES COSTA TECNOLOGIA DA INFORMACAO	280.067	ISS	292.24.4415696	0001	15/03/2024	374545/2024
WILLIAM SOARES DE OLIVEIRA	202.056	TFFP/FX	406.24.0530895	0001	27/03/2024	391037/2024
WILLIAM SOARES FERNANDES - ME	249.225	TFFP/FX	406.24.0539473	0001	27/03/2024	395402/2024
WILLIAM SPINDOLA DOS SANTOS	015.029.001.431	IPTU	101.24.0116476	0003	12/03/2024	353632/2024
WILLIAM TAVARES OLIVEIRA	016.015.138.102	IPTU	101.24.0123530	0003	20/03/2024	354239/2024
WILLIAM TSUTOMU KOGA	029.078.023.000	IPTU	101.24.0185946	0003	12/03/2024	359547/2024
WILLIAM V. F. DE ABREU	262.900	TFFP/FX	406.24.0544524	0001	27/03/2024	397717/2024
WILLIAM VIEIRA GOMES	270.270	TFFP/FX	406.24.0547243	0001	27/03/2024	398906/2024
WILLIAM VIEIRA PEREIRA		ISS CC	705.23.2804993	0009	07/03/2024	412450/2024
WILLIAM WILFRIDO PANIAGUA	EYM6H36	M.TRANS	709.24.2571535	0001	06/03/2024	417338/2024
WILLIAMS MARTINS OLIVEIRA	132.186	TFFP/FX	406.24.0510114	0001	27/03/2024	379458/2024
WILLIAMS TRANSPORTES E LOGISTICA EIRELI	271.497	TFFP/FX	406.24.0547669	0001	27/03/2024	399110/2024
WILLIAN ALVES DE SOUZA	HLG2276	M.TRANS	709.24.2591164	0001	15/03/2024	424168/2024
WILLIAN ALVES STELARI	EWC3C03	M.TRANS	709.24.2568153	0001	06/03/2024	415899/2024
WILLIAN APARECIDO SILVA DE SENE	002.077.005.430	IPTU	101.24.0025019	0003	12/03/2024	347521/2024
WILLIAN AUGUSTO PASCHOIN	BZE9E04	M.TRANS	709.24.2586201	0001	15/03/2024	421919/2024
WILLIAN BARBOSA COSTA	DVI8632	M.TRANS	709.24.2601540	0001	20/03/2024	429263/2024
WILLIAN BEZERRA DA SILVA	005.011.052.061	IPTU	101.24.0051027	0003	12/03/2024	349748/2024
WILLIAN BRUNO DOS SANTOS	213.000	TFFP/FX	406.24.0528220	0001	27/03/2024	389535/2024
WILLIAN CIPRIANO DA SILVA	QNL0H57	M.TRANS	709.24.2583281	0001	11/03/2024	420533/2024
WILLIAN CRISTIANO BRAZ	246.198	TFFP/FX	406.24.0538431	0001	27/03/2024	394919/2024
WILLIAN DA CONCEICAO	007.063.113.032	IPTU	101.24.0072711	0003	12/03/2024	351259/2024
WILLIAN DA SILVA CANDIDO		MULTA	704.24.2596233	0001	26/03/2024	411541/2024
WILLIAN DA SILVA PEREIRA	023.013.061.000	IPTU	101.24.0156202	0003	12/03/2024	357014/2024
WILLIAN DANTAS DA SILVA	GCM4J76	M.TRANS	709.24.2605460	0001	22/03/2024	430864/2024
WILLIAN DE JESUS SOUZA	523.109.005.000	IPTU	101.24.0234418	0003	12/03/2024	365210/2024
WILLIAN DE OLIVEIRA MARTINS	EEW7000	M.TRANS	709.24.2595403	0001	15/03/2024	426387/2024
WILLIAN DIAS DOS SANTOS	ENF5848	M.TRANS	709.24.2593215	0001	15/03/2024	425204/2024
WILLIAN DO NASCIMENTO DOMINGUES APOIO ADM LTDA	304.869	TFFP/FX	406.24.0561560	0001	27/03/2024	404958/2024
WILLIAN DOS SANTOS	030.097.275.037	IPTU	101.24.0191960	0003	05/03/2024	360098/2024
WILLIAN EVANDRO TABORDA DE PAULA	PUO2728	M.TRANS	709.24.2605133	0001	22/03/2024	430692/2024
WILLIAN FERNANDES GARCIA	534.146.016.000	IPTU	101.24.0257058	0003	16/03/2024	368545/2024
WILLIAN FERREIRA DA SILVA	295.506	TFFP/FX	406.24.0557617	0001	27/03/2024	403347/2024
WILLIAN GABRIEL LIMA	ERZ2081	M.TRANS	709.24.2586974	0001	15/03/2024	422307/2024
WILLIAN GERMANO DE LIMA	EOS8237	M.TRANS	709.24.2606028	0001	22/03/2024	431175/2024
WILLIAN GOMES DA SILVA	181.062	TFFP/FX	406.24.0519312	0001	27/03/2024	384576/2024
WILLIAN GONCALVES DA SILVA	DNA4537	M.TRANS	709.24.2569459	0001	06/03/2024	416449/2024
WILLIAN GUEDES BEZERRA 36152752841	FEQ4063	M.TRANS	709.24.2595350	0001	15/03/2024	426350/2024
WILLIAN JOFFE FRANCA	QQR8D93	M.TRANS	709.24.2584497	0001	15/03/2024	421108/2024
WILLIAN JOHNNY ORLANDO FERNANDES	001.097.079.049	IPTU	101.24.0014634	0003	12/03/2024	346799/2024
WILLIAN LEITE ZAMBOTTO	AGR6366	M.TRANS	709.24.2570363	0001	06/03/2024	416840/2024
WILLIAN LOPES DE OLIVEIRA LIMA	AZX1G17	M.TRANS	709.24.2595968	0001	15/03/2024	426722/2024
WILLIAN MANGUEIRA DA SILVA	288.526	TFFP/FX	406.24.0554480	0001	27/03/2024	402055/2024
WILLIAN MARQUES SANTOS ME	214.233	TFFP/FX	406.24.0528422	0001	27/03/2024	389644/2024
WILLIAN MIRANDA GOMES	268.976	TFFP/FX	406.24.0546762	0001	27/03/2024	398691/2024
WILLIAN NONATO BONFIM	DMB3178	M.TRANS	709.24.2601960	0001	20/03/2024	429513/2024
WILLIAN PEREIRA SANTOS	DQV0352	M.TRANS	709.24.2608563	0001	22/03/2024	432582/2024
WILLIAN PEREIRA SANTOS	DQV0352	M.TRANS	709.24.2606523	0001	22/03/2024	431500/2024
WILLIAN PILOTO TSCHERKAS	003.047.016.164	IPTU	101.23.0031361	0011	17/11/2023	344983/2024
WILLIAN PILOTO TSCHERKAS	003.047.016.164	IPTU	101.24.0032425	0003	17/03/2024	348207/2024
WILLIAN PILOTO TSCHERKAS	003.047.016.164	IPTU	101.23.0031361	0010	17/10/2023	344982/2024
WILLIAN PILOTO TSCHERKAS	003.047.016.164	IPTU	101.23.0031361	0009	17/09/2023	344981/2024
WILLIAN PILOTO TSCHERKAS	003.047.016.164	IPTU	101.23.0031361	0012	17/12/2023	344984/2024
WILLIAN RAMALHO CAMILO	EGW2855	M.TRANS	709.24.2571417	0001	06/03/2024	417266/2024
WILLIAN RAMALHO CAMILO	EGW2855	M.TRANS	709.24.2573908	0001	06/03/2024	418597/2024
WILLIAN RODRIGO DA SILVA OLIVEIRA	FDQ2H70	M.TRANS	709.24.2609038	0001	22/03/2024	432866/2024
WILLIAN RODRIGUES AMARAL	EQN4191	M.TRANS	709.24.2603326	0001	22/03/2024	429922/2024
WILLIAN SALIM RIVERA DE CASTRO	008.007.014.000	IPTU	101.24.0077545	0003	12/03/2024	351447/2024
WILLIAN SANDRO SILVA DE LUCENA	CWN3C66	M.TRANS	709.24.2606590	0001	22/03/2024	431529/2024
WILLIAN SANTOS SILVA	DBK9167	M.TRANS	709.24.2564916	0001	06/03/2024	414476/2024
WILLIAN SOUZA DE ASSIS	EPY1F47	M.TRANS	709.24.2587219	0001	15/03/2024	422435/2024
WILLIAN TONON CARVALHO	159.998	TFFP/FX	406.24.0514662	0001	27/03/2024	381959/2024
WILLIAN TORRES COELHO	FAC0D43	M.TRANS	709.24.2607138	0001	22/03/2024	431802/2024
WILLIAN TRAJANO MORALES COSTA	FHJ3E40	M.TRANS	709.24.2593703	0001	15/03/2024	425456/2024
WILLIAN ULIANO PORTERO TRANSPORTES - ME	177.372	TFFP/FX	406.24.0518416	0001	27/03/2024	384037/2024
WILLIAN VIEIRA	016.015.121.183	IPTU	101.24.0121920	0003	12/03/2024	354082/2024
WILLIAN VIEIRA CIPOLLI	250.691	TFFP/FX	406.24.0540020	0001	27/03/2024	395657/2024
WILLIANN SWELLTON ALVES DE CARVALHO	003.047.017.259	IPTU	101.24.0033515	0003	17/03/2024	348360/2024
WILLIANS CARDOSO DE OLIVEIRA	163.554	TFFP/FX	406.24.0515318	0001	27/03/2024	382334/2024
WILLIANS CORREIA	017.024.038.207	IPTU	101.24.0128554	0003	12/03/2024	354608/2024
WILLIANS MOYA CORRETORA DE SEGUROS EIRELI EPP	190.863	ISS	292.24.4425581	0001	15/03/2024	375072/2024
WILLIANS YAMUNDO	003.047.017.533	IPTU	101.24.0033789	0003	17/03/2024	348398/2024
WILLIDEYNE CRISTINA DE OLIVEIRA	002.073.013.015	IPTU	101.24.0022175	0003	12/03/2024	347306/2024
WILLIVAN MARCELO PROENCA ME	192.717	TFFP/FX	406.24.0522553	0001	27/03/2024	386438/2024
WILLON MIGUEL RODRIGUES GARCIA	194.061	TFFP/FX	406.24.0522941	0001	27/03/2024	386671/2024
WILLY HEINZ ERWIN MUHLEISE	623.101.137.000	CIP	105.24.0275591	0003	29/03/2024	373306/2024
WILLY HEINZ ERWIN MUHLEISE	623.101.137.000	IPTUTCE	103.24.0262066	0003	17/03/2024	370612/2024
WILLY HEINZ ERWIN MUHLEISE	623.101.134.000	IPTUTCE	103.24.0262063	0003	17/03/2024	370610/2024
WILLY MENDES LEITE	336.432	TFFP/FX	406.24.0571686	0001	27/03/2024	408327/2024
WILLY MENDES LEITE	336.432	ISS	292.24.4323610	0001	15/01/2024	374483/2024

WILMA CARDOSO FRANCISCON	PWG3273	M.TRANS	709.24.2616337	0001	28/03/2024	433442/2024
WILMA CARLA MEDEIROS	511.204.015.000	CIP	105.24.0272480	0003	29/03/2024	371954/2024
WILMA DE MENEZES	532.100.028.278	IPTU	101.24.0243711	0003	12/03/2024	366369/2024
WILMAR BATISTA ROCHA 05166857674	DGA0G35	M.TRANS	709.24.2604035	0001	22/03/2024	430279/2024
WILMAR GOMES DA COSTA	521.208.017.000	IPTU	101.24.0228613	0003	12/03/2024	364499/2024
WILMAR RODRIGUES DA SILVA	EUS4355	M.TRANS	709.24.2564865	0001	06/03/2024	414453/2024
WILQUEM FELIPE DA SILVA	002.072.050.097	IPTU	101.24.0022137	0003	12/03/2024	347296/2024
WILROB MANUTENCAO E PLASTICOS LTDA	173.385	TFFP/FX	406.24.0517392	0001	27/03/2024	383492/2024
WILSIMAR DO CARMO SILVA	018.019.078.000	IPTU	101.24.0131277	0003	17/03/2024	354773/2024
WILSON VALENCIO	FFP3100	M.TRANS	709.24.2585002	0001	15/03/2024	421352/2024
WILSON ADAME JUNIOR	033.009.064.000	IPTU	101.24.0205695	0003	16/03/2024	361608/2024
WILSON ADAME JUNIOR ACESSORIOS-ME	157.471	TFFP/FX	406.24.0514186	0001	27/03/2024	381702/2024
WILSON ALVES	CHG1515	M.TRANS	709.24.2589939	0001	15/03/2024	423529/2024
WILSON ALVES	005.083.006.000	IPTU	101.24.0056018	0003	12/03/2024	350173/2024
WILSON ALVES	005.083.006.000	CIP	105.24.0270414	0003	29/03/2024	371416/2024
WILSON ALVES MEDRADO	DDH1668	M.TRANS	709.24.2591137	0001	15/03/2024	424157/2024
WILSON ANTONIO DE SOUSA - ESPOLIO		P.PUBL	707.24.0276681	0003	29/03/2024	413950/2024
WILSON ANTONIO DE SOUZA JUNIOR	185.533	TFFP/FX	406.24.0520523	0001	27/03/2024	385272/2024
WILSON APARECIDO ALVES	ELT4373	M.TRANS	709.24.2599568	0001	20/03/2024	428245/2024
WILSON ARAUJO DA SILVA	CZ17G49	M.TRANS	709.24.2582350	0001	11/03/2024	420073/2024
WILSON ARRUDA DOS SANTOS	GIE9J05	M.TRANS	709.24.2600289	0001	20/03/2024	428581/2024
WILSON BARBOSA	524.021.004.000	IPTU	101.24.0235162	0003	15/03/2024	365347/2024
WILSON BARBOSA		ISS CC	705.23.2806024	0009	07/03/2024	412776/2024
WILSON BATISTA	DVL8743	M.TRANS	709.24.2615518	0001	28/03/2024	432981/2024
WILSON BATISTA DOS SANTOS - ESPOLIO	021.020.041.000	IPTU	101.24.0149574	0003	16/03/2024	356495/2024
WILSON BATISTA ESTRELA FILHO	016.034.067.089	IPTU	101.24.0125431	0003	12/03/2024	354398/2024
WILSON BELTRAME JUNIOR	013.006.051.015	IPTU	101.24.0108706	0003	12/03/2024	353096/2024
WILSON BEZERRA DA SILVA	246.913	TFFP/FX	406.24.0538678	0001	27/03/2024	395035/2024
WILSON CARDOSO DA SILVA JUNIOR	FHA0G19	M.TRANS	709.24.2583660	0001	11/03/2024	420741/2024
WILSON CARLOS NUNES DA SILVA	021.001.037.335	IPTU	101.24.0147320	0003	16/03/2024	356311/2024
WILSON CARLOS PEREIRA	511.007.028.000	IPTU	101.24.0219235	0003	15/03/2024	363316/2024
WILSON CARMONA	611.204.019.000	IPTUTCE	103.24.0258946	0003	17/03/2024	370293/2024
WILSON CARVALHO	521.501.071.000	IPTU	101.24.0230874	0003	12/03/2024	364783/2024
WILSON DA CONCEICAO SILVA	FME1529	M.TRANS	709.24.2615766	0001	28/03/2024	433114/2024
WILSON DA SILVA	024.004.115.000	IPTU	101.24.0157856	0003	15/03/2024	357154/2024
WILSON DA SILVA MACHADO	032.077.021.000	IPTU	101.24.0204530	0003	17/03/2024	361503/2024
WILSON DA SILVA MACHADO	512.047.014.000	CIP	105.24.0272670	0003	29/03/2024	372008/2024
WILSON DA SILVA MACHADO	512.047.014.000	IPTU	101.24.0223972	0003	12/03/2024	363912/2024
WILSON DA SILVA OLIVEIRA	022.024.027.137	IPTU	101.24.0154318	0003	20/03/2024	356881/2024
WILSON DA SILVA OLIVIERA	023.008.045.251	IPTU	101.24.0155912	0003	12/03/2024	356990/2024
WILSON DAGOBERTO COSTA	GIL4F23	M.TRANS	709.24.2566072	0001	06/03/2024	415038/2024
WILSON DE ALBUQUERQUE TRINDADE	157.269	TFFP/FX	406.24.0514151	0001	27/03/2024	381682/2024
WILSON DE ALMEIDA CAMPOS	ECV9235	M.TRANS	709.24.2565700	0001	06/03/2024	414858/2024
WILSON DE ALMEIDA GIL	168.077	TFFP/FX	406.24.0516239	0001	27/03/2024	382860/2024
WILSON DE ALMEIDA GIL	009.075.032.000	IPTU	101.24.0085591	0003	15/03/2024	351898/2024
WILSON DE ALMEIDA LEITE	031.141.002.000	IPTU	101.24.0199914	0003	17/03/2024	360851/2024
WILSON DE CAMPOS EMPILHADERAS - ME	224.051	TFFP/FX	406.24.0531527	0001	27/03/2024	391388/2024
WILSON DE FIGUEREDO ROCHA	FWR8B93	M.TRANS	709.24.2600374	0001	20/03/2024	428636/2024
WILSON DE FREITAS	010.015.089.010	IPTU	101.24.0088313	0003	15/03/2024	352007/2024
WILSON DE FREITAS	206.064	TFFP/FX	406.24.0526271	0001	27/03/2024	388518/2024
WILSON DE FREITAS	010.015.089.070	IPTU	101.24.0088373	0003	15/03/2024	352008/2024
WILSON DEL LA VILLA	026.088.039.000	IPTU	101.24.0175068	0003	12/03/2024	358642/2024
WILSON DINIZ - ESPOLIO	031.024.036.000	IPTU	101.24.0194836	0003	17/03/2024	360345/2024
WILSON DO NASCIMENTO DA FONSECA	217.573	TFFP/FX	406.24.0529464	0001	27/03/2024	390244/2024
WILSON DO NASCIMENTO SILVA	DDW8825	M.TRANS	709.24.2565756	0001	06/03/2024	414882/2024
WILSON DOS SANTOS CRUZ	GHW9349	M.TRANS	709.24.2593382	0001	15/03/2024	425293/2024
WILSON ELIAS JUNIOR	020.005.030.122	IPTU	101.24.0140723	0003	15/03/2024	355611/2024
WILSON EWALD DA SILVA	170.140	TFFP/FX	406.24.0516677	0001	27/03/2024	383093/2024
WILSON FELICIO DE OLIVEIRA	DRK5808	M.TRANS	709.24.2566508	0001	06/03/2024	415226/2024
WILSON FERREIRA DA SILVA JUNIOR	196.477	TFFP/FX	406.24.0523650	0001	27/03/2024	387098/2024
WILSON FERREIRA GARCIA	032.073.062.183	IPTU	101.24.0203487	0003	08/03/2024	361287/2024
WILSON FERREIRA LADEIRA	DQZ3959	M.TRANS	709.24.2604691	0001	22/03/2024	430498/2024
WILSON FERREIRA LADEIRA	DQZ3959	M.TRANS	709.24.2574606	0001	06/03/2024	419013/2024
WILSON FIGUEREDO ROCHA	031.125.045.000	IPTU	101.24.0199292	0003	17/03/2024	360774/2024
WILSON FIGUEREDO ROCHA		ISS CC	705.23.2804192	0009	07/03/2024	412169/2024
WILSON FLORENCIO DA SILVA	RFV4C28	M.TRANS	709.24.2589201	0001	15/03/2024	423154/2024
WILSON FLORENTINO RITI - ME	259.198	TFFP/FX	406.24.0543156	0001	27/03/2024	397114/2024
WILSON FORTUNATO DE LIMA	015.109.008.000	IPTU	101.24.0120742	0003	12/03/2024	353997/2024
WILSON FRAGA BOEIRA	029.158.037.000	IPTU	101.24.0187462	0003	12/03/2024	359642/2024
WILSON FRANCISCO DA COSTA	DGB6C56	M.TRANS	709.24.2616245	0001	28/03/2024	433394/2024
WILSON FRANCISCO DA SILVA		ISS CC	705.23.2805965	0009	07/03/2024	412753/2024
WILSON FRANCISCO NACHI	010.018.046.001	IPTU	101.24.0088517	0003	15/03/2024	352014/2024
WILSON FRANCISCO VIANA	089.585	TFFP/FX	406.24.0504642	0001	27/03/2024	376821/2024
WILSON GOMES	KMW9618	M.TRANS	709.24.2594312	0001	15/03/2024	425783/2024
WILSON GOMES DA SILVA	218.380	TFFP/FX	406.24.0529737	0001	27/03/2024	390390/2024
WILSON GOMES DE OLIVEIRA	149.646	TFFP/FX	406.24.0512778	0001	27/03/2024	380923/2024
WILSON GONCALVES	012.015.005.058	IPTU	101.24.0102269	0003	15/03/2024	352703/2024
WILSON GONCALVES DOS SANTOS	DKP1369	M.TRANS	709.24.2565357	0001	06/03/2024	414697/2024
WILSON GONCALVES SEGUROS SAUDE - ME	243.706	TFFP/FX	406.24.0537600	0001	27/03/2024	394504/2024
WILSON GONCALVES SEGUROS SAUDE - ME	243.706	ISS	292.24.4323403	0001	15/01/2024	374311/2024
WILSON GUSTAVO BRUGNARA	FJZ0964	M.TRANS	709.24.2585135	0001	15/03/2024	421426/2024
WILSON I.K. CONSULTORIA EM INFORMATICA LTDA-ME	227.820	TFFP/FX	406.24.0532452	0001	27/03/2024	391856/2024
WILSON IOSHIO KOMATSU CONSULTORIA EM T.I LTDA	183.827	TFFP/FX	406.24.0520073	0001	27/03/2024	385013/2024
WILSON IVAN BELUCHI	307.304	TFFP/FX	406.24.0562539	0001	27/03/2024	405344/2024
WILSON IVAN BELUCHI	307.304	TFSANIT	407.24.0261727	0002	27/03/2024	410152/2024
WILSON IVAN BELUCHI	003.034.007.000	IPTU	101.24.0028216	0003	17/03/2024	347696/2024
WILSON JERONIMO CAMPOS	532.010.135.000	IPTU	101.24.0240207	0003	12/03/2024	365959/2024
WILSON JOSE COSMO DOS SANTOS - ME	232.126	TFFP/FX	406.24.0533717	0001	27/03/2024	392522/2024
WILSON JOSE DA SILVA	192.533	TFFP/FX	406.24.0522506	0001	27/03/2024	386408/2024
WILSON JOSE DA SILVA	532.111.029.000	IPTU	101.24.0245383	0003	12/03/2024	366709/2024
WILSON JOSE DE OLIVEIRA	227.700	TFFP/FX	406.24.0532411	0001	27/03/2024	391834/2024
WILSON JOSE DOS SANTOS	003.047.012.216	IPTU	101.24.0030494	0003	17/03/2024	347951/2024
WILSON JOSE MARTINS	029.005.021.150	IPTU	101.24.0182262	0003	12/03/2024	359258/2024
WILSON JOSE ZANELLI	FQK1557	M.TRANS	709.24.2600570	0001	20/03/2024	428759/2024
WILSON LEVI DAS CHAGAS	027.005.132.080	IPTU	101.24.0175758	0003	12/03/2024	358720/2024
WILSON LUCAS SOARES RAMOS	JVV2956	M.TRANS	709.24.2586385	0001	15/03/2024	422013/2024
WILSON LUIZ ANGELI	082.580	TFFP/FX	406.24.0503971	0001	27/03/2024	376502/2024
WILSON LUIZ ANGELI	025.003.115.000	IPTU	101.24.0164932	0003	17/03/2024	357844/2024
WILSON LUIZ CASA	001.067.096.045	IPTU	101.24.0011670	0003	12/03/2024	346634/2024
WILSON LUIZ DO MONTE	534.128.002.000	IPTU	101.24.0256315	0003	16/03/2024	368407/2024
WILSON LUIZ ELIAS DA ROCHA	GIT2913	M.TRANS	709.24.2615649	0001	28/03/2024	433054/2024
WILSON MADALENA DOS SANTOS	003.036.049.004	IPTU	101.24.0028409	0003	17/03/2024	347705/2024
WILSON MADALENA DOS SANTOS REPRESENTACOES - ME	084.060	TFFP/FX	406.24.0504092	0001	27/03/2024	376560/2024
WILSON MADEIRA	032.075.022.554	IPTU	101.24.0204426	0003	17/03/2024	361490/2024

WILSON MALVEZI JUNIOR	521.048.020.014	IPTU	101.24.0228266	0003	12/03/2024	364463/2024
WILSON MARCELO RODRIGUES DIAS	033.124.046.075	IPTU	101.24.0211145	0003	16/03/2024	362126/2024
WILSON MARCOS RIBEIRO DE ALMEIDA	117.978	TFFP/FX	406.24.0508081	0001	27/03/2024	378460/2024
WILSON MARIA OLIVEIRA	145.202	TFFP/FX	406.24.0512036	0001	27/03/2024	380507/2024
WILSON MARQUES DE MIRANDA	CRF4389	M.TRANS	709.24.2595278	0001	15/03/2024	426316/2024
WILSON MASQUETI	018.088.008.000	IPTU	101.24.0135541	0003	17/03/2024	355210/2024
WILSON MIGUEL DA ROCHA	QNS4E67	M.TRANS	709.24.2573904	0001	06/03/2024	418594/2024
WILSON MIGUEL DA ROCHA	QNS4E67	M.TRANS	709.24.2566182	0001	06/03/2024	415080/2024
WILSON MORAES DA SILVA	532.307.272.000	IPTU	101.24.0246558	0003	12/03/2024	366894/2024
WILSON MORAES DA SILVA		ISS CC	705.23.2806438	0009	07/03/2024	412926/2024
WILSON MOREIRA DA SILVA	218.331	TFFP/FX	406.24.0529718	0001	27/03/2024	390377/2024
WILSON MUNIZ MORAIS	155.562	TFFP/FX	406.24.0513821	0001	27/03/2024	381499/2024
WILSON NARCIZO FRANCISCO	FRE7276	M.TRANS	709.24.2608456	0001	22/03/2024	432523/2024
WILSON NEVES ALVES - ME	110.841	TFFP/FX	406.24.0507206	0001	27/03/2024	378054/2024
WILSON NOGUEIRA DOS SANTOS	032.060.016.000	IPTU	101.24.0202636	0003	17/03/2024	361133/2024
WILSON NOGUEIRA DOS SANTOS	032.068.044.000	IPTU	101.24.0203047	0003	17/03/2024	361180/2024
WILSON NOGUEIRA DOS SANTOS - MERCADO	247.716	TFFP/FX	406.24.0538975	0001	27/03/2024	395166/2024
WILSON OLIVEIRA DO CARMO	018.004.011.000	IPTU	101.24.0130153	0003	17/03/2024	354707/2024
WILSON PACHECO ANTUNES	KWE9802	M.TRANS	709.24.2597498	0001	20/03/2024	427248/2024
WILSON PACHECO ANTUNES	018.096.009.000	IPTU	101.24.0135709	0003	17/03/2024	355217/2024
WILSON PERCILIANO PEREIRA	033.023.050.000	IPTU	101.24.0206260	0003	16/03/2024	361694/2024
WILSON PEREIRA DE MATOS	267.147	TFFP/FX	406.24.0546067	0001	27/03/2024	398372/2024
WILSON PERUCCI	DZA4A53	M.TRANS	709.24.2589519	0001	15/03/2024	423326/2024
WILSON ROBERTO AQUINO	108.738	TFFP/FX	406.24.0506966	0001	27/03/2024	377938/2024
WILSON ROBERTO CAMARGO LEAL	QQW3A85	M.TRANS	709.24.2616137	0001	28/03/2024	433335/2024
WILSON ROBERTO DE OLIVEIRA	623.405.007.000	IPTUTCE	103.24.0262123	0003	17/03/2024	370633/2024
WILSON ROBERTO DE PINHO	530.103.047.000	IPTU	101.24.0237692	0003	12/03/2024	365701/2024
WILSON ROBERTO DO NASCIMENTO	018.041.069.031	IPTU	101.24.0133134	0003	17/03/2024	354935/2024
WILSON ROBERTO FERNANDES	144.213	TFFP/FX	406.24.0511860	0001	27/03/2024	380413/2024
WILSON ROBERTO FERREIRA DA SILVA	033.124.005.141	IPTU	101.24.0210881	0003	16/03/2024	362100/2024
WILSON ROBERTO GONZALEZ GOMES	GEM7201	M.TRANS	709.24.2603660	0001	22/03/2024	430087/2024
WILSON ROBERTO PACHECO ME.	032.215	TFSANIT	407.24.0257343	0002	27/03/2024	408792/2024
WILSON ROBERTO PEDROSO	127.165	TFFP/FX	406.24.0509389	0001	27/03/2024	379071/2024
WILSON ROBERTO PEREIRA	014.005.048.000	IPTU	101.24.0113017	0003	12/03/2024	353356/2024
WILSON ROBERTO PICCELI - TRANSPORTES - ME	131.640	TFFP/FX	406.24.0510041	0001	27/03/2024	379418/2024
WILSON ROBERTO PONCE	610.402.007.000	IPTUTCE	103.24.0258666	0003	17/03/2024	370240/2024
WILSON ROBERTO PONCE - ME	151.747	TFFP/FX	406.24.0513147	0001	27/03/2024	381121/2024
WILSON ROBERTO ROSALINO	214.828	TFFP/FX	406.24.0528617	0001	27/03/2024	389754/2024
WILSON ROBERTO SOARES AGOSTINHO	FLF4239	M.TRANS	709.24.2569258	0001	06/03/2024	416359/2024
WILSON ROBERTO VARES DIAS	026.088.054.057	IPTU	101.24.0175130	0003	12/03/2024	358649/2024
WILSON RODRIGUES	030.110.039.000	IPTU	101.24.0192423	0003	16/03/2024	360141/2024
WILSON RODRIGUES TRANSP. DE PASSAGEIROS ME	218.886	TFFP/FX	406.24.0529907	0001	27/03/2024	390495/2024
WILSON ROGERIO MOLINA	024.019.069.038	IPTU	101.24.0160152	0003	20/03/2024	357383/2024
WILSON ROMUALDO	020.063.053.000	IPTU	101.24.0143885	0003	15/03/2024	355902/2024
WILSON SAMUEL PAIVA MONTE	512.038.011.000	IPTU	101.24.0223733	0003	12/03/2024	363881/2024
WILSON SARDINHA	019.058.046.039	IPTU	101.24.0139897	0003	16/03/2024	355548/2024
WILSON SAWAKI	018.099.060.009	IPTU	101.24.0136151	0003	17/03/2024	355236/2024
WILSON SAWAKI	CE59618	M.TRANS	709.24.2581960	0001	11/03/2024	419846/2024
WILSON SERAPHIM MARTINS	522.108.012.000	IPTU	101.24.0233321	0003	12/03/2024	365091/2024
WILSON SERAPHIM MARTINS		ISS CC	705.23.2758145	0010	11/03/2024	411555/2024
WILSON SHINITI MURASAKI JUNIOR	FGX8A06	M.TRANS	709.24.2564707	0001	06/03/2024	414374/2024
WILSON SILVA NASCIMENTO	026.002.074.090	IPTU	101.24.0172422	0003	12/03/2024	358384/2024
WILSON SILVA NASCIMENTO	004.018.187.008	IPTU	101.24.0040883	0003	15/03/2024	349041/2024
WILSON SILVA SANTOS	EKL5F33	M.TRANS	709.24.2566280	0001	06/03/2024	415131/2024
WILSON SOARES CHINELATO	GIF9C66	M.TRANS	709.24.2583848	0001	11/03/2024	420853/2024
WILSON TADEU ALBANESE	029.024.061.000	IPTU	101.24.0183693	0003	12/03/2024	359384/2024
WILSON TADEU ARSENIO	317.666	TFFP/FX	406.24.0566770	0001	27/03/2024	406863/2024
WILSON TERUO OUSHIMA LTDA	311.506	ISS	292.24.4323547	0001	15/01/2024	374435/2024
WILSON VELASQUE	FHE7F85	M.TRANS	709.24.2574238	0001	06/03/2024	418785/2024
WILSON VIEIRA DA SILVA	001.033.070.008	IPTU	101.24.0006752	0003	12/03/2024	346349/2024
WILSON VIEIRA NOVO	FSB7C11	M.TRANS	709.24.2570179	0001	06/03/2024	416746/2024
WILSON VIEIRA ROGER	171.882	TFFP/FX	406.24.0517058	0001	27/03/2024	383309/2024
WILSON WANDERLANIO DE SIQUEIRA LIMA	025.014.017.014	IPTU	101.24.0165657	0003	17/03/2024	357903/2024
WILSON ZVIR	534.009.032.000	IPTU	101.24.0253878	0003	16/03/2024	368050/2024
WILTON ALVES BERLOFFA	189.407	TFFP/FX	406.24.0521617	0001	27/03/2024	385896/2024
WILTON BARROS GRACIOTTI	FAX7F47	M.TRANS	709.24.2607320	0001	22/03/2024	431903/2024
WILTON CAMPOS MARCELINO	FB26520	M.TRANS	709.24.2564925	0001	06/03/2024	414482/2024
WILTON CHARLES DE FREITAS	133.291	TFFP/FX	406.24.0510264	0001	27/03/2024	379531/2024
WILTON DA SILVA CORREA	033.099.079.000	IPTU	101.24.0210014	0003	16/03/2024	362030/2024
WILTON DE CARVALHO FERREIRA	FAJ4J28	M.TRANS	709.24.2607209	0001	22/03/2024	431840/2024
WILTON DE OLIVEIRA SERVICOS - ME	206.889	TFFP/FX	406.24.0526486	0001	27/03/2024	388623/2024
WILTON FERREIRA DO NASCIMENTO	119.021	TFFP/FX	406.24.0508222	0001	27/03/2024	378526/2024
WILTON FRANCISCO SILVA	ERK0477	M.TRANS	709.24.2590183	0001	15/03/2024	423647/2024
WILTON GERALDO SILVA	532.054.083.000	IPTU	101.24.0241508	0003	12/03/2024	366096/2024
WILTON MARINHEIRO DA COSTA	EF58012	M.TRANS	709.24.2586996	0001	15/03/2024	422314/2024
WILTON MENDES MOREIRA	DEB0627	M.TRANS	709.24.2594922	0001	15/03/2024	426100/2024
WILTON PAES DE CARVALHO	014.019.021.203	IPTU	101.23.0111005	0011	10/11/2023	345070/2024
WILTON PAES DE CARVALHO	014.019.021.203	IPTU	101.24.0113469	0003	12/03/2024	353409/2024
WILTON PAES DE CARVALHO	014.019.021.203	IPTU	101.23.0111005	0012	10/12/2023	345071/2024
WILTON REGO AMORIM	ERM4415	M.TRANS	709.24.2608700	0001	22/03/2024	432655/2024
WILTON RIBEIRO DIAS	189.819	TFFP/FX	406.24.0521717	0001	27/03/2024	385951/2024
WILTON SERAPHIM MARTINS	532.048.019.000	IPTU	101.24.0241258	0003	12/03/2024	366068/2024
WILTON TADEU ALVARENGA	156.975	TFFP/FX	406.24.0514097	0001	27/03/2024	381654/2024
WILZA APARECIDA BARBOZA DE SOUZA	181.794	TFFP/FX	406.24.0519496	0001	27/03/2024	384678/2024
WILZA CARLA SANTOS COELHO	032.075.022.211	IPTU	101.24.0204083	0003	17/03/2024	361417/2024
WIN TICKET DE VENDA DE INGRESSOS LTDA.	312.678	TFFP/FX	406.24.0564886	0001	27/03/2024	406200/2024
WIND COMERCIO DE BEBIDAS LTDA-ME	172.386	TFSANIT	407.24.0259006	0002	27/03/2024	409175/2024
WIND COMERCIO DE BEBIDAS LTDA-ME	172.386	TFFP/FX	406.24.0517173	0001	27/03/2024	383366/2024
WINE BAR ADEGA CENTRAL LTDA	297.409	TFFP/FX	406.24.0558452	0001	27/03/2024	403705/2024
WINGTON LUIZ RODRIGUES DE SOUZA	109.659	TFFP/FX	406.24.0507083	0001	27/03/2024	377991/2024
WINLOG LOGISTICA E COMERCIO EXTERIOR LTDA	314.500	TFFP/FX	406.24.0565644	0001	27/03/2024	406476/2024
WINNER CONSULTORIA EMPRESARIAL LTDA	300.078	TFFP/FX	406.24.0559547	0001	27/03/2024	404162/2024
WINNER CRISTINA BLANCO DE LIMA	190.625	TFFP/FX	406.24.0521966	0001	27/03/2024	386090/2024
WINNER CURSO DE IDIOMAS LTDA	135.147	TFFP/FX	406.24.0510536	0001	27/03/2024	379677/2024
WINNER SIGN EIRELI	256.290	ISS	292.24.4323431	0001	15/01/2024	374336/2024
WINNER SIGN EIRELI	256.290	TFFP/FX	406.24.0542087	0001	27/03/2024	396585/2024
WINNER SIGN EIRELI ME	HJZ6655	M.TRANS	709.24.2565976	0001	06/03/2024	414990/2024
WINPOINT BRASIL ASSESSORIA LTDA	303.698	TFFP/FX	406.24.0561119	0001	27/03/2024	404790/2024
WINSTON DANTAS BARBOSA	286.580	TFFP/FX	406.24.0553614	0001	27/03/2024	401683/2024
WIPE CLEAN PRESTADORA DE SERVICOS LTDA ME	225.445	TFFP/FX	406.24.0531983	0001	27/03/2024	391621/2024
WIPPI LAVA RAPIDO S/C LTDA	133.654	TFFP/FX	406.24.0510315	0001	27/03/2024	379561/2024
WIREX LAVAS S/A	233.592	TFFP/FX	406.24.0534212	0001	27/03/2024	392766/2024
WIR-SERVICOS DE APOIO ADMINISTRATIVO LTDA	264.514	TFFP/FX	406.24.0545133	0001	27/03/2024	397972/2024
WISE DATABASE SOLUCOES EM TI LTDA	301.505	TFFP/FX	406.24.0560148	0001	27/03/2024	404408/2024



WISE MARKETING DIGITAL - EIRELI	265.091	TFFP/FX	406.24.0545336	0001	27/03/2024	398061/2024
WISEBOX TECNOLOGIA ELETRONICA EIRELI - ME	212.230	TFFP/FX	406.24.0527964	0001	27/03/2024	389400/2024
WISELUX COMERCIO DE TOLDOS E COBERTURAS LTDA	338.433	TFFP/FX	406.23.3240537	0003	18/03/2024	375420/2024
WISELUX COMERCIO DE TOLDOS E COBERTURAS LTDA	338.433	TFFP/FX	406.24.0572412	0001	27/03/2024	408551/2024
WISELUX COMERCIO DE TOLDOS E COBERTURAS LTDA	338.433	ISS	292.24.4417626	0001	15/03/2024	374687/2024
WITALO CEZARIO BATISTA	GET3F85	M.TRANS	709.24.2595235	0001	15/03/2024	426287/2024
WIVI CURSOS COBRANÇAS E INF. CADAST. EIRELI-EPP	241.703	TFFP/FX	406.24.0536928	0001	27/03/2024	394173/2024
WIXTON LIMA ALVES DE AQUINO	GAD8G97	M.TRANS	709.24.2568766	0001	06/03/2024	416219/2024
WJB SERVICOS LTDA ME	137.894	TFFP/FX	406.24.0510931	0001	27/03/2024	379879/2024
WJCR DISTRIBUIDORA E COMERCIO EMBALAGENS LTDA ME	220.741	TFFP/FX	406.24.0530467	0001	27/03/2024	390791/2024
WJM INDUSTRIA E COMERCIO DE ROUPAS E ACESSORIOS	322.429	TFFP/FX	406.24.0567864	0001	27/03/2024	407203/2024
WJM-PRESTADORA E ADMINISTRADORA DE SERVICOS LTDA	168.070	TFFP/FX	406.24.0516238	0001	27/03/2024	382859/2024
WJN RONSANI PARTICIPACOES LTDA	265.006	TFFP/FX	406.24.0545305	0001	27/03/2024	398044/2024
WJN RONSANI PARTICIPACOES LTDA		ISS CC	705.23.2803906	0009	07/03/2024	412097/2024
WK EMPREENDIMENTOS E REPRESENTACOES EIRELI	271.846	TFFP/FX	406.24.0547801	0001	27/03/2024	399161/2024
WKI ALIMENTOS LTDA	333.455	TFFP/FX	406.24.0570814	0001	27/03/2024	408080/2024
WKS COMERCIO A D RESINAS PLASTICAS LTDA	CUT2D40	M.TRANS	709.24.2583179	0001	11/03/2024	420469/2024
WKS WORK SESSIONS LTDA	190.477	TFFP/FX	406.24.0521917	0001	27/03/2024	386067/2024
WL CONSTRUTORA LTDA	325.165	TFFP/FX	406.24.0568603	0001	27/03/2024	407432/2024
WLADIMIR C. LUSTOZA CONSULTORIA - ME	222.785	TFFP/FX	406.24.0531102	0001	27/03/2024	391160/2024
WLADIMIR DA SILVA	162.681	TFFP/FX	406.24.0515167	0001	27/03/2024	382254/2024
WLADIMIR DE OLIVEIRA - ESPOLIO	006.028.106.032	IPTU	101.24.0060987	0003	12/03/2024	350474/2024
WLADIMIR DE OLIVEIRA JUNIOR	127.622	TFFP/FX	406.24.0509467	0001	27/03/2024	379100/2024
WLADIMIR DE SOUSA SIPELLI	EJQ1433	M.TRANS	709.24.2571806	0001	06/03/2024	417491/2024
WLADIMIR DO NASCIMENTO RODRIGUES MACHADO	EZE1318	M.TRANS	709.24.2572271	0001	06/03/2024	417742/2024
WLADIMIR RODRIGUES GARCIA	031.141.009.000	IPTU	101.24.0199921	0003	17/03/2024	360854/2024
WLADIMIR ROGERIO PEDROSO	027.071.014.000	IPTU	101.24.0178456	0003	12/03/2024	358922/2024
WLADIMIR WEBERTON CAPITANI	010.028.025.074	IPTU	101.24.0089970	0003	15/03/2024	352083/2024
WLADIMIR EMMANUEL DIAS ROCAMORA	014.002.007.000	IPTU	101.23.2758239	0010	13/03/2024	345434/2024
WLADYR VICENZETTO	210.752	TFFP/FX	406.24.0527533	0001	27/03/2024	389182/2024
WLADYSLAW MATWIJKOW ESPOLIO	019.029.039.037	IPTU	101.24.0138635	0003	16/03/2024	355439/2024
WLADYSLAW MATWIJKOW ESPOLIO	019.029.039.029	IPTU	101.24.0138627	0003	16/03/2024	355437/2024
WLAUDNEY MARQUES BRANDAO	019.057.014.005	IPTU	101.24.0139814	0003	16/03/2024	355537/2024
WLC SBC CAFETERIA LTDA	270.847	TFFP/FX	406.24.0547443	0001	27/03/2024	399004/2024
WLCAROLINA APOIO ADMINISTRATIVO LTDA	221.383	TFFP/FX	406.24.0530693	0001	27/03/2024	390929/2024
WLISBOA SERVICOS ADMINISTRATIVOS LTDA	327.887	TFFP/FX	406.24.0569286	0001	27/03/2024	407638/2024
WM COMERCIO ELETRONICO LTDA	329.729	TFFP/FX	406.24.0569836	0001	27/03/2024	407811/2024
WM ENGENHARIA LTDA	293.859	TFFP/FX	406.24.0556874	0001	27/03/2024	403028/2024
WM NEGOCIOS DIGITAIS LTDA	302.991	TFFP/FX	406.24.0560815	0001	27/03/2024	404666/2024
WM PINTURAS INDUSTRIAIS LTDA	338.314	TFFP/FX	406.24.0572311	0001	27/03/2024	408518/2024
WM SERVICOS MEDICOS LTDA	218.306	TFFP/FX	406.24.0529710	0001	27/03/2024	390370/2024
WM TREINAMENTO EM DESENVOLV PROFISSIONAL LTD ME	183.963	TFFP/FX	406.24.0520111	0001	27/03/2024	385037/2024
WM2V TRANSP R DE CARGAS E LOGISTICA LTDA	CVM6J17	M.TRANS	709.24.2608971	0001	22/03/2024	432824/2024
WME INCORPORACAO E EMPREENDIMENTOS IMOB. LTDA		ISS CC	705.23.2901582	0008	19/03/2024	413538/2024
WME INCORPORACAO E EMPREENDIMENTOS IMOB. LTDA	018.004.050.000	IPTU	101.23.2951838	0006	03/03/2024	345738/2024
WME INCORPORACAO E EMPREENDIMENTOS IMOBIL. LTDA	263.616	TFFP/FX	406.24.0544789	0001	27/03/2024	397824/2024
WMF COMERCIAL E SERVICOS LTDA	313.712	ISS	292.24.4428373	0001	15/03/2024	375155/2024
WMF COMERCIAL E SERVICOS LTDA	313.712	ISS	291.24.4428393	0001	15/03/2024	373853/2024
WMF SOLUTIONS IMPORTACAO LTDA	FVE0528	M.TRANS	709.24.2567123	0001	06/03/2024	415442/2024
WMO REPRESENTACOES COMERCIAIS LTDA - ME	220.932	TFFP/FX	406.24.0530538	0001	27/03/2024	390835/2024
W-MOTOS LOGISTICA E TRANSPORTES EXPRESS LTDA	294.468	TFFP/FX	406.24.0557165	0001	27/03/2024	403158/2024
W-MOTOS LOGISTICA E TRANSPORTES EXPRESS LTDA	294.468	TFSANIT	407.24.0261590	0002	27/03/2024	410128/2024
WMS INTERMEDIACOES DE NEGOCIOS LTDA	298.483	ISSQNSN	430.24.3174266	0001	20/06/2023	410754/2024
WMS INTERMEDIACOES DE NEGOCIOS LTDA	298.483	ISSQNSN	430.24.3174476	0001	20/10/2023	410931/2024
WMS INTERMEDIACOES DE NEGOCIOS LTDA	298.483	ISSQNSN	430.24.3174400	0001	20/09/2023	410868/2024
WMS INTERMEDIACOES DE NEGOCIOS LTDA	298.483	ISSQNSN	430.24.3174513	0001	21/11/2023	410962/2024
WMS INTERMEDIACOES DE NEGOCIOS LTDA	298.483	TFFP/FX	406.24.0558900	0001	27/03/2024	403890/2024
WMS INTERMEDIACOES DE NEGOCIOS LTDA	298.483	ISSQNSN	430.24.3174299	0001	20/07/2023	410781/2024
WMS INTERMEDIACOES DE NEGOCIOS LTDA	298.483	ISSQNSN	430.24.3174601	0001	20/12/2023	411038/2024
WMS INTERMEDIACOES DE NEGOCIOS LTDA	298.483	ISSQNSN	430.24.3174204	0001	20/04/2023	410700/2024
WMS INTERMEDIACOES DE NEGOCIOS LTDA	298.483	ISSQNSN	430.24.3174234	0001	22/05/2023	410726/2024
WMS INTERMEDIACOES DE NEGOCIOS LTDA	298.483	ISSQNSN	430.24.3174350	0001	21/08/2023	410823/2024
WMS REPRESENTACAO COMERCIAL LTDA - EPP	231.994	TFFP/FX	406.24.0533673	0001	27/03/2024	392497/2024
WMV LOCACOES EIRELI	285.394	TFFP/FX	406.24.0553069	0001	27/03/2024	401429/2024
WN COACHING CURSOS E TREINAMENTO LTDA - ME	215.728	ISS	292.24.4419126	0001	15/03/2024	374782/2024
WNC TELECOMUNICACOES LTDA	187.380	TFFP/FX	406.24.0521054	0001	27/03/2024	385582/2024
WOLFGANG PRODUCOES ARTISTICAS LTDA	138.978	TFFP/FX	406.24.0511094	0001	27/03/2024	379968/2024
WOLLEY FARIA DA CUNHA	003.047.016.286	IPTU	101.24.0032547	0003	17/03/2024	348222/2024
WONDER FOODS LTDA	323.750	TFFP/FX	406.24.0568174	0001	27/03/2024	407299/2024
WONDER WAY COMERCIO DE CALÇADOS EIRELI-EPP	258.614	TFFP/FX	406.24.0542935	0001	27/03/2024	396995/2024
WOOD FIRE IMPORTACAO EXPORTACAO E COMERCIO LTDA	288.786	TFFP/FX	406.24.0554619	0001	27/03/2024	402104/2024
WOOD HOUSE PORTAS E BATENTES LTDA	050.520	TFFP/FX	406.24.0502051	0001	27/03/2024	375934/2024
WOOD PARTS INDUSTRIA E COMERCIO DE CHAPA	CUD0C40	M.TRANS	709.24.2584540	0001	15/03/2024	421128/2024
WOODPEL I DE EMBALAGENS LTDA	CVE6E38	M.TRANS	709.24.2604497	0001	22/03/2024	430440/2024
WORD COMPANY CORRETORA DE SEGUROS DE VIDA LTDA	125.516	TFFP/FX	406.24.0509122	0001	27/03/2024	378957/2024
WORD SERVICE SERVICOS EMPRESARIAIS LTDA - EPP	152.494	TFFP/FX	406.24.0513292	0001	27/03/2024	381198/2024
WORK & HEALTH TRABALHO E SAUDE LTDA	164.948	TFFP/FX	406.24.0515611	0001	27/03/2024	382508/2024
WORK ENGENHARIA E MANUTENCAO LTDA	307.212	TFFP/FX	406.24.0562504	0001	27/03/2024	405334/2024
WORK EXCELLENT LTDA	312.995	TFFP/FX	406.24.0565012	0001	27/03/2024	406247/2024
WORK TELECOM E INFRAESTRUTURA COM.SERV INF LTDA	314.400	TFFP/FX	406.24.0565599	0001	27/03/2024	406464/2024
WORKCOACH LTDA	294.551	TFFP/FX	406.24.0557206	0001	27/03/2024	403177/2024
WORKING MARSANT ROUPAS LTDA - ME	064.903	TFFP/FX	406.24.0502795	0001	27/03/2024	376138/2024
WORKING WEB NEGOCIOS DIGITAIS - EIRELI	262.893	TFFP/FX	406.24.0544520	0001	27/03/2024	397715/2024
WORLD 360 AGENCIA DE TURISMO LTDA	320.129	TFFP/FX	406.24.0567316	0001	27/03/2024	407050/2024
WORLD CHOPP CHOPERIA E DISTRIB. DE BEBIDAS LTDA	249.922	TFFP/FX	406.24.0539745	0001	27/03/2024	395530/2024
WORLD CHOPP CHOPERIA E DISTRIB. DE BEBIDAS LTDA	249.922	TFSANIT	407.24.0260293	0002	27/03/2024	409622/2024
WORLD HAPPY DAY - BUFFET E EVENTOS LTDA - ME	208.185	TFFP/FX	406.24.0526831	0001	27/03/2024	388779/2024
WORLDSTEEL REPRESENTACAO COMERCIAL EIRELI- EPP	238.181	TFFP/FX	406.24.0535718	0001	27/03/2024	393581/2024
WORLDSTEEL REPRESENTACAO COMERCIAL EIRELI- EPP	238.181	ISS	292.24.4323389	0001	15/01/2024	374299/2024
WOW SEGUROS CONSULT. PREPES. E CORR. SEG LTDA ME	181.414	TFFP/FX	406.24.0519404	0001	27/03/2024	384627/2024
WP CREDITO SERVICOS FINANCEIRO EIRELI	286.954	TFFP/FX	406.24.0553798	0001	27/03/2024	401775/2024
WP SOLUCOES E EQUIPS. ELETRONICOS LTDA ME	194.457	TFFP/FX	406.24.0523070	0001	27/03/2024	386751/2024
WPA ALIMENTOS LTDA - ME	236.837	TFFP/FX	406.24.0535273	0001	27/03/2024	393356/2024
WPA CONS. E ASS. EM PROJ. AUT. E COM. DE INF.LTDA	144.891	TFFP/FX	406.24.0511989	0001	27/03/2024	380484/2024
WPEC - COMERCIO DE PECAS AUTOMOTIVAS LTDA ME	186.851	TFFP/FX	406.24.0520905	0001	27/03/2024	385493/2024
WPM DA SILVA MARKETING DIGITAL - ME	258.778	TFFP/FX	406.24.0543000	0001	27/03/2024	397025/2024
WPS PRESTACAO DE SERV. DE VIAGENS E TURISMO LTDA	328.178	TFFP/FX	406.24.0569322	0001	27/03/2024	407652/2024
WR - AUTO ELETRICO E SERV.DE INST.DE ACESS.LT.ME	099.161	TFFP/FX	406.24.0505736	0001	27/03/2024	377354/2024
WR - ESTAMPARIA LTDA-ME	197.104	TFFP/FX	406.24.0523826	0001	27/03/2024	387192/2024
WR DE AGUIAR MARKETING DIGITAL LTDA	284.914	TFFP/FX	406.24.0552879	0001	27/03/2024	401347/2024
WR DUBOVICKI PERRUCCI	299.911	TFFP/FX	406.24.0559479	0001	27/03/2024	404134/2024
WR INTERMEDIACAO DE CORRETAGEM DE IMOVEIS LTDA	312.169	TFFP/FX	406.24.0564663	0001	27/03/2024	406111/2024
WR MANUTENCAO INDUSTRIAL EIRELI	296.806	TFFP/FX	406.24.0558190	0001	27/03/2024	403596/2024
WR MANUTENCAO INDUSTRIAL EIRELI	296.806	ISS	292.24.4429565	0001	15/03/2024	375226/2024



WR RESIDENCIA SPE LTDA	018.068.081.008	IPTU	101.24.0134863	0003	17/03/2024	355159/2024
WR SERVICOS DE LOGISTICA E TRANSPORTES LTDA	290.535	TFFP/FX	406.24.0555397	0001	27/03/2024	402397/2024
WR7 SERVICOS LTDA	321.405	TFFP/FX	406.24.0567613	0001	27/03/2024	407137/2024
WRB CONSULTORIA DE P.C.P. S/C LTDA ME	131.077	TFFP/FX	406.24.0509964	0001	27/03/2024	379370/2024
WRD SERVICOS DE INTERNET LTDA	310.187	TFFP/FX	406.24.0563740	0001	27/03/2024	405784/2024
WRFCOMP INFORMATICA LTDA - ME	219.843	TFFP/FX	406.24.0530181	0001	27/03/2024	390637/2024
WRJ ASSISTENCIA ODONTOLOGICA S/C LTDA	096.857	TFFP/FX	406.24.0505409	0001	27/03/2024	377212/2024
WRJ ASSISTENCIA ODONTOLOGICA S/C LTDA	096.857	TFSANIT	407.24.0258028	0002	27/03/2024	408918/2024
WRNASCIMENTO REFORMAS E CONSTRUcoes LTDA	339.892	TFFP/FX	406.24.0572782	0001	27/03/2024	408670/2024
W-ROAD TRANSPORTES LTDA	277.100	TFFP/FX	406.24.0549775	0001	27/03/2024	400053/2024
W-ROAD TRANSPORTES LTDA	277.100	ISS	292.24.4424125	0001	15/03/2024	375012/2024
W-ROAD TRANSPORTES LTDA	277.100	TFSANIT	407.24.0261362	0002	27/03/2024	410079/2024
WRS STORES DIGITAL LTDA	292.721	TFFP/FX	406.24.0556381	0001	27/03/2024	402817/2024
WRX COMERCIO DE VEICULOS EIRELI ME	267.375	TFFP/FX	406.24.0546145	0001	27/03/2024	398416/2024
WRX INDUSTRIAL LTDA	FMX2A71	M.TRANS	709.24.2595874	0001	15/03/2024	426668/2024
WS CONSULTORIA E NEGOCIOS COMERCIAIS LTDA	312.183	TFFP/FX	406.24.0564669	0001	27/03/2024	406114/2024
WS DISTRIBUIDORA DE AUTO PECAS EIRELI - ME	244.083	TFFP/FX	406.24.0537722	0001	27/03/2024	394565/2024
WS PRO SPORTS TREINAM.E MARKETING DIGITAL LTDA	252.577	TFFP/FX	406.24.0540697	0001	27/03/2024	395975/2024
WS PSICOLOGIA LTDA - ME	249.654	TFFP/FX	406.24.0539641	0001	27/03/2024	395480/2024
WS TECNOLOGIA LTDA ME	125.622	TFFP/FX	406.24.0509137	0001	27/03/2024	378963/2024
WS TEIXEIRA CONSTRUcoes -EPP	224.253	TFFP/FX	406.24.0531600	0001	27/03/2024	391426/2024
WS TELECOMUNICACOES E INFORMATICA LTDA ME	203.548	TFFP/FX	406.24.0525599	0001	27/03/2024	388162/2024
WS VELOSO PADARIA EIRELI	276.654	TFSANIT	407.24.0261354	0002	27/03/2024	410075/2024
WS VELOSO PADARIA EIRELI	276.654	TFFP/FX	406.24.0549600	0001	27/03/2024	399983/2024
WSO ECOM COMPANY LTDA	298.941	TFFP/FX	406.24.0559086	0001	27/03/2024	403964/2024
WSS NEGOCIOS DIGITAIS LTDA	285.245	TFFP/FX	406.24.0553022	0001	27/03/2024	401410/2024
WT CONSULTORIA E SERVICOS MARKETING LTDA	EUG3C90	M.TRANS	709.24.2589592	0001	15/03/2024	423363/2024
WU BRAVIM NEGOCIOS DIGITAIS LTDA	286.959	TFFP/FX	406.24.0553800	0001	27/03/2024	401777/2024
WULLER REPRESENTACOES LTDA	293.287	TFFP/FX	406.24.0556634	0001	27/03/2024	402925/2024
WVEGA CORRETORA DE SEGUROS DE VIDA EIRELI	241.882	TFFP/FX	406.24.0536990	0001	27/03/2024	394208/2024
WVF REPRESENTACOES DE ESPUMA LTDA - ME	245.557	TFFP/FX	406.24.0538207	0001	27/03/2024	394813/2024
WW GESSO LTDA - ME	230.588	TFFP/FX	406.24.0533243	0001	27/03/2024	392277/2024
WW ONLINE INTERMEDIACAO DE NEGOCIOS LTDA	314.341	TFFP/FX	406.24.0565580	0001	27/03/2024	406458/2024
WWC - TRANSPORTES RODOVIARIOS LTDA	210.316	TFFP/FX	406.24.0527413	0001	27/03/2024	389105/2024
WWG COMERCIO DE BRINDES PROMOC. E CORPORAT.LTDA	263.764	TFFP/FX	406.24.0544846	0001	27/03/2024	397846/2024
WWR11 - CONSULTORIA E SERVICOS ADMIN. LTDA	334.286	TFFP/FX	406.24.0571035	0001	27/03/2024	408136/2024
WWSV INFORMATICA LTDA	196.731	TFFP/FX	406.24.0523714	0001	27/03/2024	387131/2024
WXE ADMINISTRACAO DE BENS LTDA	231.487	TFFP/FX	406.24.0533520	0001	27/03/2024	392415/2024
WYLLAME SILVESTRE DE LIMA	303.529	TFFP/FX	406.24.0561048	0001	27/03/2024	404752/2024
WYLLIAN DE LIMA NOGUEIRA - ME	236.823	TFFP/FX	406.24.0535268	0001	27/03/2024	393353/2024
X 8 TRANSPORTES LTDA ME	251.159	TFFP/FX	406.24.0540180	0001	27/03/2024	395734/2024
X G MULTIMARCAS LTDA	307.058	ISS	292.24.4418268	0001	15/03/2024	374732/2024
X G MULTIMARCAS LTDA	307.058	TFFP/FX	406.24.0562449	0001	27/03/2024	405322/2024
X MOTORS	EV9P857	M.TRANS	709.24.2571449	0001	06/03/2024	417285/2024
X PAINT COM. E IMPORTACAO DE EQUIPAMENTOS LTDA	302.712	TFFP/FX	406.24.0560694	0001	27/03/2024	404617/2024
XAMUSCO BAR E LANCHES LTDA - ME	014.646	TFFP/FX	406.24.0500458	0001	27/03/2024	375579/2024
XAMUSCO BAR E LANCHES LTDA - ME	014.646	TFSANIT	407.24.0257149	0002	27/03/2024	408769/2024
XANDAGUA SBC. COMERCIAL DE AGUA MINERAL LTDA.ME	104.529	TFSANIT	407.24.0258120	0002	27/03/2024	408935/2024
XANDAGUA SBC. COMERCIAL DE AGUA MINERAL LTDA.ME	104.529	TFFP/FX	406.24.0506437	0001	27/03/2024	377682/2024
XANSARA TUTI AMORE COSMETICOS LTDA - ME	186.416	TFFP/FX	406.24.0520791	0001	27/03/2024	385423/2024
XAVIER & CONSONI PROCESSAM. DE DADOS LTDA ME	250.383	TFFP/FX	406.24.0539922	0001	27/03/2024	395611/2024
XAVIER & XAVIER CONFECOES LTDA	191.873	TFFP/FX	406.24.0522320	0001	27/03/2024	386298/2024
XAVIER LUIZ DOS SANTOS	205.738	TFFP/FX	406.24.0526188	0001	27/03/2024	388476/2024
XAVIER RENT A CAR LTDA	RNN8D66	M.TRANS	709.24.2586584	0001	15/03/2024	422123/2024
XC ASSESSORIA CONSULT. EMPR. E PART. LTDA - ME	245.475	TFFP/FX	406.24.0538174	0001	27/03/2024	394797/2024
XC CAPITAL EMPREENDIMENTOS E PARTICIPACOES LTDA	196.001	TFFP/FX	406.24.0523518	0001	27/03/2024	387017/2024
XCiencia de DADOS INTELIGENTE E SOFTWARE LTDA	328.216	TFFP/FX	406.24.0569352	0001	27/03/2024	407660/2024
XCROSSFIRE PECAS E FERRAMENTAS AUTOMOT.LTDA ME	186.360	TFFP/FX	406.24.0520777	0001	27/03/2024	385409/2024
XEQUE MAT DIGITAL LTDA	293.281	TFFP/FX	406.24.0556630	0001	27/03/2024	402924/2024
XERIFE CORETORA DE SEGUROS LTDA	304.962	TFFP/FX	406.24.0561598	0001	27/03/2024	404971/2024
XERXES DA SILVA SOUSA	003.100.001.085	IPTU	101.24.0036184	0003	20/03/2024	348605/2024
XGROWTH MARKETING DE NEGOCIOS DIGITAIS LTDA	304.219	TFFP/FX	406.24.0561320	0001	27/03/2024	404866/2024
XIMENE RIBEIRO DE OLIVEIRA	EYL3J26	M.TRANS	709.24.2585504	0001	15/03/2024	421610/2024
XINGU COMERCIO DE GAS LTDA	DUU9059	M.TRANS	709.24.2588671	0001	15/03/2024	422970/2024
XIRLEY DE CASIA DE SOUZA SANTOS - ME	208.359	TFFP/FX	406.24.0526877	0001	27/03/2024	388803/2024
XIRLY GOMES CESARIO SILVA	510.106.052.000	CIP	105.24.0272234	0003	29/03/2024	371815/2024
XIRLY GOMES CESARIO SILVA	510.106.052.000	IPTU	101.24.0214900	0003	12/03/2024	362663/2024
X-MAY PRES DE SERV EM DIAG POR IM E EDUC PR LTDA	326.479	TFFP/FX	406.24.0568923	0001	27/03/2024	407537/2024
X-MEN GAMES ELETRONICOS EIRELI	274.310	TFFP/FX	406.24.0548749	0001	27/03/2024	399600/2024
XPLOR VIAGENS E TURISMO LTDA - EPP	237.145	TFFP/FX	406.24.0535381	0001	27/03/2024	393407/2024
XR3 - TRANSPORTES DE CARGAS E SERVICOS LTDA	301.536	TFFP/FX	406.24.0560163	0001	27/03/2024	404417/2024
X-TEMP COMERCIO E MANUTENCAO DE ELETRONICOS LTDA	315.855	TFFP/FX	406.24.0566243	0001	27/03/2024	406678/2024
XTRONIX COMERCIO DE IMPORTACAO E EXPORTACAO LTDA	237.775	TFFP/FX	406.24.0535580	0001	27/03/2024	393510/2024
XU ZHIFENG ME	FW53409	M.TRANS	709.24.2588342	0001	15/03/2024	422872/2024
XUBI STORE DROPSHIPPING LTDA	336.996	TFFP/FX	406.24.0571882	0001	27/03/2024	408385/2024
XUNIMARES BRASIL ADM.E CORRETORA DE SEGUROS LTDA	301.141	TFFP/FX	406.24.0559987	0001	27/03/2024	404337/2024
XW2 MANUT.E SERVICOS LTDA		ISSQNSN	430.24.3174222	0001	22/05/2023	410716/2024
XW2 MANUT.E SERVICOS LTDA		ISSQNSN	430.24.3174320	0001	21/08/2023	410797/2024
XXI SERVICOS DE TECNOLOGIA DA INFORMACAO LTDA.	267.392	TFFP/FX	406.24.0546152	0001	27/03/2024	398417/2024
XZ TEC SISTEMAS & SERVICOS EIRELI - EPP	249.994	TFFP/FX	406.24.0539778	0001	27/03/2024	395543/2024
Y & P VIDEO LOCADORA LTDA ME	178.554	TFFP/FX	406.24.0518710	0001	27/03/2024	384213/2024
Y 2 INTERACTIVE S/S LTDA.	118.667	TFFP/FX	406.24.0508169	0001	27/03/2024	378501/2024
Y. DA SILVA MERCADINHO	282.394	TFFP/FX	406.24.0551715	0001	27/03/2024	400876/2024
Y. P. CREPALDI SOLUCOES EM TI - ME	232.720	TFFP/FX	406.24.0533920	0001	27/03/2024	392632/2024
Y46 CONSTRUcoes E INTERM.DE ATIVOS IMOB.LTDA EPP	254.127	TFFP/FX	406.24.0541263	0001	27/03/2024	396221/2024
Y7 DRONE IMAGENS E PRODUcoes LTDA	315.318	TFFP/FX	406.24.0566008	0001	27/03/2024	406598/2024
YA GU REFEICOES COLETIVAS E EVENTOS LTDA	DVR9879	M.TRANS	709.24.2608123	0001	22/03/2024	432349/2024
YABEAUTY COSMETICOS LTDA	310.750	TFFP/FX	406.24.0563991	0001	27/03/2024	405874/2024
YAGO ARAUJO DA SILVA ABREU	230.898	TFFP/FX	406.24.0533339	0001	27/03/2024	392326/2024
YAGO CEZAR VILLAS BOAS DE SOUZA	DQO1E01	M.TRANS	709.24.2574738	0001	06/03/2024	419070/2024
YAGO CEZAR VILLAS BOAS DE SOUZA	GDG9B86	M.TRANS	709.24.2593240	0001	15/03/2024	425220/2024
YAGO CEZAR VILLAS BOAS DE SOUZA	GDG9B86	M.TRANS	709.24.2593242	0001	15/03/2024	425222/2024
YAGO CEZAR VILLAS BOAS DE SOUZA	GDG9B86	M.TRANS	709.24.2593241	0001	15/03/2024	425221/2024
YAGO FRANQUILINO DOS SANTOS	003.047.016.845	IPTU	101.24.0033106	0003	17/03/2024	348308/2024
YAGO HENRIQUE VALENTIM COSTA	FLX7C31	M.TRANS	709.24.2598532	0001	20/03/2024	427776/2024
YAGO LONGO PIEVETTI	243.520	TFFP/FX	406.24.0537546	0001	27/03/2024	394480/2024
YAGO LUIS DE MOURA	KDE5471	M.TRANS	709.24.2573903	0001	06/03/2024	418593/2024
YAGO MORAES BELTRAMI	AUS7416	M.TRANS	709.24.2567316	0001	06/03/2024	415508/2024
YAGO URIAS DE SOUZA GARCIA CONS EM TEC INF LTDA	316.299	TFFP/FX	406.24.0566348	0001	27/03/2024	406720/2024
YAGO VIANA DA SILVA	DXX7D39	M.TRANS	709.24.2616985	0001	28/03/2024	433825/2024
YAGO VICTOR CARDOSO TRIZI	533.243.027.000	IPTU	101.24.0252340	0003	16/03/2024	367809/2024
YAHZEE CONSTRUTORA LTDA - ME	237.875	TFFP/FX	406.24.0535618	0001	27/03/2024	393529/2024
YAIKO YAMADA	021.011.032.000	IPTU	101.24.0149114	0003	16/03/2024	356463/2024
YALLA TRANSPORTES E SERVICOS LTDA	CUT7J97	M.TRANS	709.24.2598202	0001	20/03/2024	427595/2024

YAMA - MANUTENCAO INDUSTRIAL LTDA	151.667	TFFP/FX	406.24.0513127	0001	27/03/2024	381113/2024
YAMA DISTRIBUICAO E COM. DE BEBIDAS LTDA	303.349	TFFP/FX	406.24.0560974	0001	27/03/2024	404733/2024
YAMADA & BREDA - LOG. E TRANSP. LTDA ME	203.603	TFFP/FX	406.24.0525615	0001	27/03/2024	388170/2024
YAMADA PRODUCOES E EVENTOS LTDA	225.008	TFFP/FX	406.24.0531845	0001	27/03/2024	391550/2024
YAMARA ALESSANDRA SILVEIRA	LRH8J63	M.TRANS	709.24.2581419	0001	11/03/2024	419585/2024
YAMAZAKI DIAS REPRESENTACOES LTDA	188.118	TFFP/FX	406.24.0521258	0001	27/03/2024	385695/2024
YAMAZAKI SERVICOS ODONTOLOGICOS LTDA	305.234	TFSANIT	407.24.0261702	0002	27/03/2024	410148/2024
YAMAZAKI SERVICOS ODONTOLOGICOS LTDA	305.234	COLLX	710.23.2712317	0011	04/03/2024	433905/2024
YAMAZAKI SERVICOS ODONTOLOGICOS LTDA	305.234	TFFP/FX	406.24.0561704	0001	27/03/2024	405014/2024
YAMILA BERCOURT DIAZ	AM26F64	M.TRANS	709.24.2594076	0001	15/03/2024	425657/2024
YAN CAUE DA SILVA LTDA	313.743	TFFP/FX	406.24.0565316	0001	27/03/2024	406354/2024
YAN ENXOVAIS EIRELI	264.035	TFFP/FX	406.24.0544957	0001	27/03/2024	397892/2024
YAN KAIQUE SANTOS BESSA DE SOUSA	RTB3H99	M.TRANS	709.24.2580955	0001	11/03/2024	419309/2024
YAN LUQUE LACERDA	FYX4637	M.TRANS	709.24.2591026	0001	15/03/2024	424111/2024
YANN CARLOS AZEVEDO SILVA	259.797	TFFP/FX	406.24.0543371	0001	27/03/2024	397213/2024
YARA ALICE RAPHAEL	179.703	TFSANIT	407.24.0259125	0002	27/03/2024	409210/2024
YARA ALICE RAPHAEL	179.703	TFFP/FX	406.24.0518988	0001	27/03/2024	384379/2024
YARA BISOGNINI MARQUES	FXM9708	M.TRANS	709.24.2570017	0001	06/03/2024	416673/2024
YARA BORGES	033.066.021.030	IPTU	101.24.0208494	0003	16/03/2024	361884/2024
YARA CRISTIANE DE SOUSA SILVEIRA	013.007.036.012	IPTU	101.24.0108757	0003	12/03/2024	353105/2024
YARA FERREIRA DE JESUS	027.073.061.046	IPTU	101.24.0178667	0003	12/03/2024	358947/2024
YARA FERREIRA DE JESUS LTDA	288.492	TFFP/FX	406.24.0554464	0001	27/03/2024	402050/2024
YARA FERREIRA DE JESUS LTDA	288.492	ISS	292.24.4416305	0001	15/03/2024	374590/2024
YARA LEANDRO DOS SANTOS	EIA2I43	M.TRANS	709.24.2564919	0001	06/03/2024	414479/2024
YARA MAGALHAES DE MELO	532.138.007.000	IPTU	101.24.0245971	0003	12/03/2024	366791/2024
YARA PINNA	AFG9700	M.TRANS	709.24.2582346	0001	11/03/2024	420071/2024
YARA RAFAELA PINTO	153.543	TFFP/FX	406.24.0513464	0001	27/03/2024	381283/2024
YARA RITA DE OLIVEIRA	073.868	TFFP/FX	406.24.0503350	0001	27/03/2024	376294/2024
YARA TOLEDO ORDONHES	002.053.078.018	IPTU	101.24.0020519	0003	12/03/2024	347155/2024
YASKO KODAMA	031.057.015.000	CIP	105.24.0271852	0003	29/03/2024	371703/2024
YASMIM CHRISTINE BUENO MONTEIRO	FMW8654	M.TRANS	709.24.2597285	0001	20/03/2024	427147/2024
YASMIN MIOTTI BRAZ		PP/FUNE	702.23.4008362	0011	04/03/2024	411115/2024
YASMIN MOHAMAD WEHBE	246.527	TFFP/FX	406.24.0538548	0001	27/03/2024	394970/2024
YASMIN NASCIMENTO MOSCOFIAN - ME	215.017	TFFP/FX	406.24.0528678	0001	27/03/2024	389787/2024
YASMIN VICTORIA FONSECA DA SILVA	FQX3649	M.TRANS	709.24.2595852	0001	15/03/2024	426653/2024
YASUNORI NAGATA	532.111.001.000	IPTU	101.24.0245356	0003	12/03/2024	366704/2024
YASUNORI NAGATA		ISS CC	705.23.2804805	0009	07/03/2024	412382/2024
YASUYO ARAKI	018.038.072.000	IPTU	101.24.0132625	0003	17/03/2024	354897/2024
YATA DE OLIVEIRA SANTOJA	510.100.091.031	IPTU	101.24.0214253	0003	20/03/2024	362581/2024
YCT COMUNICACAO LTDA	215.709	TFFP/FX	406.24.0528913	0001	27/03/2024	389908/2024
YDEIA EDUCACAO COMPLEMENTAR LTDA	265.842	TFFP/FX	406.24.0545598	0001	27/03/2024	398163/2024
YEIKO UEZATO		ISS CC	705.23.2818254	0009	07/03/2024	413509/2024
YELLOW CONSULTORIA LTDA - ME	256.288	TFFP/FX	406.24.0542086	0001	27/03/2024	396584/2024
YELLOW MOUNTAIN DISTRIBUIDORA DE VEICULO	SCE2B47	M.TRANS	709.24.2604909	0001	22/03/2024	430576/2024
YEM PRODUTOS DIGITAIS LTDA	286.627	TFFP/FX	406.24.0553640	0001	27/03/2024	401697/2024
YEPEZ PROMOCOES DE VENDAS LTDA ME	194.529	TFFP/FX	406.24.0523091	0001	27/03/2024	386763/2024
YESHUA LOGISTICA LTDA	142.486	TFFP/FX	406.24.0511596	0001	27/03/2024	380272/2024
YESHUA TRANSPORTES EIRELI	186.085	TFFP/FX	406.24.0520686	0001	27/03/2024	385361/2024
YESHUA TRANSPORTES EIRELI	186.085	ISS	291.24.4415884	0001	15/03/2024	373535/2024
YESSENIA SAUCEDO JUSTINIANO	217.069	TFFP/FX	406.24.0529315	0001	27/03/2024	390156/2024
YEX MIDIA ACESSORIA EM MARKETING DIGITAL EIRELI	266.900	TFFP/FX	406.24.0545978	0001	27/03/2024	398322/2024
YGOR LEITE DE ARAUJO	DPH8355	M.TRANS	709.24.2571442	0001	06/03/2024	417280/2024
YGOR LEITE DE ARAUJO	DPH8355	M.TRANS	709.24.2583594	0001	11/03/2024	420709/2024
YGOR PEREIRA SANTOS	BMV8130	M.TRANS	709.24.2581292	0001	11/03/2024	419513/2024
YME CONSTRUCOES E LOCACOES LTDA	246.370	TFFP/FX	406.24.0538494	0001	27/03/2024	394949/2024
YME EMPREITEIRA E LOCACAO DE MAQUINAS LTDA	294.060	TFFP/FX	406.24.0556979	0001	27/03/2024	403068/2024
YMJ LOHMEYER PRODUTOS DIGITAIS	274.936	TFFP/FX	406.24.0548977	0001	27/03/2024	399706/2024
YNGRID MOLINEIRO RUIVO	175.470	TFFP/FX	406.24.0517930	0001	27/03/2024	383781/2024
YOGA SURF LIFE NEGOCIOS LTDA	295.577	TFFP/FX	406.24.0557646	0001	27/03/2024	403362/2024
YOGOMINAS COM DE SORVETES LTDA	GTB5900	M.TRANS	709.24.2567706	0001	06/03/2024	415670/2024
YOGOMINAS COM DE SORVETES LTDA	GTB5900	M.TRANS	709.24.2591053	0001	15/03/2024	424126/2024
YOHANA'S LOCACAO DE VEICULOS LTDA - ME	168.948	TFFP/FX	406.24.0516410	0001	27/03/2024	382946/2024
YOICHI MASAOKA	030.053.042.000	IPTU	101.24.0190280	0003	16/03/2024	359915/2024
YOKO SAITO OKA	006.015.019.024	IPTU	101.24.0059005	0003	12/03/2024	350383/2024
YOKOYA COMERCIO DE AGUA POTAVEL LTDA - ME	188.483	TFFP/FX	406.24.0521364	0001	27/03/2024	385760/2024
YOLANDA DE PAULA CONCEICAO	027.056.028.000	IPTU	101.24.0177999	0003	12/03/2024	358881/2024
YOLANDA GARCIA LEME		P.PUBL	707.24.0276228	0003	29/03/2024	413803/2024
YOLANDA GONCALVES NOGUEIRA	009.072.007.001	IPTU	101.24.0085458	0003	15/03/2024	351890/2024
YOLANDA MARIA PESSOTTI (ESPOLIO DE)	521.016.003.000	IPTU	101.24.0226318	0003	12/03/2024	364309/2024
YOLANDA MOREIRA DOS SANTOS - ESPOLIO	013.064.025.009	IPTU	101.24.0112556	0003	12/03/2024	353333/2024
YONE GOMES DA SILVA	004.018.185.115	IPTU	101.24.0040774	0003	15/03/2024	349025/2024
YONE GOMES DA SILVA	FHF0367	M.TRANS	709.24.2573698	0001	06/03/2024	418476/2024
YONE MARIA ROMANO	134.183	TFFP/FX	406.24.0510386	0001	27/03/2024	379601/2024
YONESAKU YASUDA	015.070.029.000	IPTU	101.24.0118960	0003	12/03/2024	353841/2024
YONNE ROSETTI DELLABARBA	027.061.042.000	IPTU	101.24.0178173	0003	12/03/2024	358896/2024
YONNE SOPHIA FORCELINI	622.800.001.000	IPTUTCE	103.24.0261894	0003	17/03/2024	370535/2024
YORPAX COMERCIO VAREJISTA TEXTIL LTDA	336.973	TFFP/FX	406.24.0571862	0001	27/03/2024	408377/2024
YORPAX COMERCIO VAREJISTA TEXTIL LTDA	336.973	TFFP/FX	406.23.3166881	0004	04/03/2024	375328/2024
YOSHIKI TAKESHITA	010.032.045.000	IPTU	101.24.0090505	0003	15/03/2024	352104/2024
YOSHIHARU MATSUUDA - ESPOLIO	013.027.015.000	IPTU	101.24.0109924	0003	12/03/2024	353174/2024
YOSHIKO MIYAGUCHI OUTA - ME	079.135	TFFP/FX	406.24.0503701	0001	27/03/2024	376399/2024
YOSHIKO OZEKI	032.043.001.000	IPTU	101.24.0202195	0003	17/03/2024	361090/2024
YOSHINORI MORI - ESPOLIO	620.008.051.000	IPTU	101.24.0259220	0003	12/03/2024	368939/2024
YOSHIO AKABANE - ESPOLIO	019.066.015.000	IPTU	101.24.0140090	0003	16/03/2024	355557/2024
YOSHIO OKUNO	011.042.007.000	IPTU	101.24.0098709	0003	12/03/2024	352534/2024
YOSHIO TANIUTI - ESPOLIO	008.033.130.000	IPTU	101.24.0079589	0003	12/03/2024	351563/2024
YOSHIURA & VEIGA NEGOCIOS LTDA	293.417	TFFP/FX	406.24.0556689	0001	27/03/2024	402955/2024
YOSHUA TECNOLOGIA DA INFORMACAO LTDA	309.880	TFFP/FX	406.24.0563621	0001	27/03/2024	405732/2024
YOSHUA TECNOLOGIA DA INFORMACAO LTDA	309.880	ISS	292.24.4416316	0001	15/03/2024	374595/2024
YOSIAKI KAGUE	030.004.061.000	IPTU	101.24.0187599	0003	16/03/2024	359654/2024
YOSIAKI MURAKAMI	410.027.019.000	CIP	105.24.0272167	0003	29/03/2024	371796/2024
YOSIAKI MURAKAMI	410.027.019.000	IPTU	101.24.0213206	0003	12/03/2024	362442/2024
YOUKO COMERCIO DE PRODUTOS NATURAIS LTDA	306.626	TFFP/FX	406.24.0562261	0001	27/03/2024	405242/2024
YOUKO TOMITA	532.009.079.000	IPTU	101.24.0240075	0003	12/03/2024	365942/2024
YOUMA TECNOLOGIA LTDA	335.140	TFFP/FX	406.24.0571282	0001	27/03/2024	408206/2024
YOUR WAY CONSULTORIA EM TECNOLOGIA LTDA	308.412	TFFP/FX	406.24.0562983	0001	27/03/2024	405508/2024
YOUSSEF ALDANDARI RESTAURANTE - ME	250.118	TFFP/FX	406.24.0539823	0001	27/03/2024	395564/2024
YOUSSEF KAMEL ABDOUNI	031.018.026.000	IPTU	101.24.0194551	0003	17/03/2024	360314/2024
YOUSSEF LAILA JUNIOR	238.965	TFFP/FX	406.24.0535981	0001	27/03/2024	393714/2024
YOUSSEF MOHAMAD HINDI	122.993	TFFP/FX	406.24.0508775	0001	27/03/2024	378792/2024
YOVANNY ADOLFO TOLEDO CARO	JB40103	M.TRANS	709.24.2598633	0001	20/03/2024	427820/2024
YOVANNY ADOLFO TOLEDO CARO	JB40103	M.TRANS	709.24.2598631	0001	20/03/2024	427819/2024
YOYOJI TAMAKI	621.203.028.000	CIP	105.24.0275555	0003	29/03/2024	373280/2024
YOYOJI TAMAKI	621.203.025.000	CIP	105.24.0275554	0003	29/03/2024	373279/2024

YPG DOCERIA E BOMBONIERE EIRELI-ME	241.338	TFFP/FX	406.24.0536810	0001	27/03/2024	394113/2024
YPIRANGA TRUCK LTDA	FHF0178	M.TRANS	709.24.2600897	0001	20/03/2024	428923/2024
YPTI PREST. DE SERV. DE PROC. DE DADOS LTDA ME	236.615	TFFP/FX	406.24.0535195	0001	27/03/2024	393311/2024
YRANI PEREIRA DOS SANTOS	027.027.056.000	IPTU	101.24.0176948	0003	12/03/2024	358813/2024
YSETEK PINTURA PREDIAL E RESIDENCIAL - EIRELI	238.756	TFFP/FX	406.24.0535911	0001	27/03/2024	393675/2024
YUBY JUMPER MODAS EIRELI - ME	110.700	TFFP/FX	406.24.0507189	0001	27/03/2024	378044/2024
YUJE INDUSTRIA E COMERCIO DE PRODUTOS AL	CMP3B89	M.TRANS	709.24.2592666	0001	15/03/2024	424901/2024
YUJI SHITARA - ESPOLIO	625.603.004.000	IPTUTCE	103.24.0263130	0003	17/03/2024	371122/2024
YUKIMICHI KONAKA	CE07429	M.TRANS	709.24.2565633	0001	06/03/2024	414831/2024
YUKIMICHI KONAKA	CE07429	M.TRANS	709.24.2585647	0001	15/03/2024	421683/2024
YUKIO AKIMOTO INSTALACOES E MANUTENCAO - ME	253.409	TFFP/FX	406.24.0540994	0001	27/03/2024	396103/2024
YUKIO YAMASHITA	626.409.009.000	IPTUTCE	103.24.0263248	0003	17/03/2024	371184/2024
YUKIO YAMASHITA	626.409.008.000	IPTUTCE	103.24.0263247	0003	17/03/2024	371183/2024
YULAB CIENTIFICA - MATERIAIS P LABORATORIOS LTDA	286.826	TFFP/FX	406.24.0553740	0001	27/03/2024	401748/2024
YULLI CRISTINA MOURA ALVES	014.019.021.143	IPTU	101.24.0113409	0003	12/03/2024	353400/2024
YUMED MATERIAIS LABORATORIAL E HOSPITALAR LTDA	303.388	TFFP/FX	406.24.0560990	0001	27/03/2024	404738/2024
YUNYI ACUPUNTURA LTDA -ME	209.258	TFFP/FX	406.24.0527115	0001	27/03/2024	388919/2024
YURE FRANCISCO BEZERRA	FEK8C03	M.TRANS	709.24.2581688	0001	11/03/2024	419720/2024
YURI ALVES NAVAROUSKY - ROTISSERIE - ME	206.489	TFFP/FX	406.24.0526383	0001	27/03/2024	388568/2024
YURI CHRISTOPHER DOMINGOS DE LIMA	DEG1H60	M.TRANS	709.24.2616025	0001	28/03/2024	433272/2024
YURI DAMASIO TRIGUEIRINHO	301.730	TFFP/FX	406.24.0560241	0001	27/03/2024	404446/2024
YURI DE LACERDA FERREIRA	GGP5570	M.TRANS	709.24.2606206	0001	22/03/2024	431288/2024
YURI FERNANDO MARTINS ALVES	095.763	TFFP/FX	406.24.0505282	0001	27/03/2024	377141/2024
YURI FRANCISCO SANTIAGO GOMES	DBT4J15	M.TRANS	709.24.2568306	0001	06/03/2024	415980/2024
YURI GABRIEL SANTOS ALVES	CUA6F17	M.TRANS	709.24.2615870	0001	28/03/2024	433174/2024
YURI HENRIQUE CHIEREGATO DROGARIA	146.381	TFFP/FX	406.24.0512235	0001	27/03/2024	380618/2024
YURI HERMES SANTOS DE OLIVEIRA	DGO3I43	M.TRANS	709.24.2616311	0001	28/03/2024	433429/2024
YURI JIVAGO CAMARGOS DOS SANTOS	033.086.037.000	IPTU	101.24.0209353	0003	16/03/2024	361961/2024
YURI KALUF DE ALENCAR ME	234.922	TFFP/FX	406.24.0534643	0001	27/03/2024	393008/2024
YURI LUPINACCI ESTETICA & BELEZA LTDA - ME	218.297	TFFP/FX	406.24.0529707	0001	27/03/2024	390369/2024
YURI MARCON	FWG8682	M.TRANS	709.24.2594083	0001	15/03/2024	425662/2024
YURI MARCON	004.109.076.180	IPTU	101.24.0048164	0003	15/03/2024	349558/2024
YURI MAZARA FOTOGRAFIA	276.306	TFFP/FX	406.24.0549462	0001	27/03/2024	399920/2024
YURI MENDES MARCHIOLLI	245.112	TFFP/FX	406.24.0538050	0001	27/03/2024	394733/2024
YURI POLISTCHUK KACZOROWSKI	309.854	TFFP/FX	406.24.0563611	0001	27/03/2024	405728/2024
YURI SOUZA ALVARENGA	FG22G86	M.TRANS	709.24.2592209	0001	15/03/2024	424676/2024
YURI TACCACI DA CRUZ - ME	245.704	TFFP/FX	406.24.0538260	0001	27/03/2024	394841/2024
YURI VIEGAS MEDEIROS - ME	207.675	TFFP/FX	406.24.0526714	0001	27/03/2024	388723/2024
YURI ZANATTO PINTO	KYL3C39	M.TRANS	709.24.2590050	0001	15/03/2024	423589/2024
YURY MATHEUS DA SILVA CANDIDO	DZU4C24	M.TRANS	709.24.2573448	0001	06/03/2024	418367/2024
YUSIF MOHAMAD EL ORRA	ECO3689	M.TRANS	709.24.2569230	0001	06/03/2024	416348/2024
YUSSEF AHMAD BACHA - ESPOLIO	021.013.008.000	IPTU	101.24.0149167	0003	13/03/2024	356467/2024
YUSSEF ALI JAROUCHE	ISS CC	705.23.2803502	0009	07/03/2024	411993/2024	
YUSSIF EL SAIFI	ISS CC	705.23.2807536	0009	07/03/2024	413305/2024	
YUSSIF EL SAIFI	533.254.014.000	IPTU	101.24.0252601	0003	16/03/2024	367846/2024
YUTAKA SANEMATSU	621.203.056.000	CIP	105.24.0275566	0003	29/03/2024	373289/2024
YUTAKA SANEMATSU	621.203.056.000	IPTUTCE	103.24.0261577	0003	17/03/2024	370383/2024
YUUDAI COMERCIO DE ALIMENTOS LTDA - ME	225.795	TFFP/FX	406.24.0532107	0001	27/03/2024	391689/2024
YUUDAI COMERCIO DE ALIMENTOS LTDA - ME	237.643	TFFP/FX	406.24.0535535	0001	27/03/2024	393485/2024
YUUDAI COMERCIO DE ALIMENTOS LTDA - ME	225.795	TFSANIT	407.24.0259923	0002	27/03/2024	409486/2024
YVON ANDRE GAILLARD - ESPOLIO	534.607.007.000	IPTU	101.24.0258329	0003	16/03/2024	368862/2024
YVONNE ALBRECHT - ESPOLIO	023.045.004.000	IPTU	101.24.0156814	0003	12/03/2024	357070/2024
YVONNE ALBRECHT - ESPOLIO	023.045.004.000	CIP	105.24.0271326	0003	29/03/2024	371618/2024
YVONNE AMENI JAFET - ESPOLIO	005.049.028.000	IPTU	101.24.0053122	0003	12/03/2024	349917/2024
YVONNE MARTINS	009.067.015.000	IPTU	101.24.0085330	0003	15/03/2024	351876/2024
YZ NEGOCIOS DIGITAIS LTDA	308.994	TFFP/FX	406.24.0563243	0001	27/03/2024	405599/2024
Z & S ASSESSORIA LTDA	192.553	TFFP/FX	406.24.0522510	0001	27/03/2024	386411/2024
Z 7 NEGOCIOS IMOBILIARIOS LTDA	008.015.003.000	IPTU	101.23.2735736	0011	30/03/2024	345368/2024
Z C ADMINISTRACAO DE OUTRAS EMPRESAS LTDA	249.742	TFFP/FX	406.24.0539675	0001	27/03/2024	395495/2024
Z.F. CONSTRUTORA E INCORPORADORA EIRELI - ME	512.028.055.000	IPTU	101.24.0222480	0003	12/03/2024	363721/2024
Z.F.CONSTRUTORA E INCORPORADORA LTDA - ME	261.174	TFFP/FX	406.24.0543887	0001	27/03/2024	397432/2024
Z.NAJAR COM. DE EQUIP.DE TEL. E TABACARIA LTDA	297.140	TFFP/FX	406.24.0558321	0001	27/03/2024	403646/2024
Z.S.SERVICOS DE TRANSPORTES RODOVIARIOS LTDA	113.456	TFFP/FX	406.24.0507528	0001	27/03/2024	378209/2024
Z10X TECNOLOGIA E CONSULTORIA LTDA	210.168	TFFP/FX	406.24.0527360	0001	27/03/2024	389077/2024
Z3 AUTOCENTER CENTRO AUTOMOTIVO LTDA - ME	199.600	TFFP/FX	406.24.0524551	0001	27/03/2024	387627/2024
Z3 ZELADORIA & LIMPEZA LTDA	311.043	TFFP/FX	406.24.0564122	0001	27/03/2024	405916/2024
Z47 PLANEJAMENTO E DESENVOLVIMENTO LTDA	GKG5635	M.TRANS	709.24.2588872	0001	15/03/2024	423034/2024
Z8 NEGOCIOS IMOBILIARIOS LTDA	004.037.011.060	IPTU	101.24.0042140	0003	15/03/2024	349139/2024
ZACA ESPETARIA E RESTAURANTE LTDA	301.137	TFFP/FX	406.24.0559984	0001	27/03/2024	404335/2024
ZACARIAS GOMES DE BRITO	532.102.013.000	IPTU	101.24.0245146	0003	12/03/2024	366687/2024
ZACARIAS GOMES DE BRITO	FZJ2124	M.TRANS	709.24.2598741	0001	20/03/2024	427881/2024
ZACARIAS GOMES DE BRITO	FZJ2124	M.TRANS	709.24.2571647	0001	06/03/2024	417402/2024
ZACARIAS PAULINO DOS SANTOS NETO	118.570	TFFP/FX	406.24.0508156	0001	27/03/2024	378495/2024
ZACARIAS PAULINO DOS SANTOS NETO	136.781	TFFP/FX	406.24.0510771	0001	27/03/2024	379794/2024
ZADI LIMA BRANDAO TRANSPORTES EPP	208.057	TFFP/FX	406.24.0526798	0001	27/03/2024	388764/2024
ZADOK DISTRIB.DE PECAS AUTOMOTIVAS LTDA	230.261	TFFP/FX	406.24.0533130	0001	27/03/2024	392218/2024
ZADOK DISTRIBUIDORA DE PECAS AUTOMOTIVAS	FSY4G37	M.TRANS	709.24.2568340	0001	06/03/2024	416000/2024
ZADOK LOG TRANSPORTES DE CARGAS LTDA	DYB8D42	M.TRANS	709.24.2581986	0001	11/03/2024	419861/2024
ZAFHIRA JOIAS COMERCIO DE JOIAS LTDA	338.957	TFFP/FX	406.24.0572492	0001	27/03/2024	408574/2024
ZAFHIRA JOIAS COMERCIO DE JOIAS LTDA	338.957	TFFP/FX	406.23.3240616	0003	18/03/2024	375429/2024
ZAGHI REPRESENTACAO COMERCIAL LTDA	205.188	TFFP/FX	406.24.0526053	0001	27/03/2024	388393/2024
ZAHIRA COMERCIO DE PRODUTOS ALIMENTICIOS LTDA	180.920	TFSANIT	407.24.0259142	0002	27/03/2024	409216/2024
ZAHIRA COMERCIO DE PRODUTOS ALIMENTICIOS LTDA	180.920	TFFP/FX	406.24.0519274	0001	27/03/2024	384550/2024
ZAIA & CROTTI SERVICOS MEDICOS LTDA	306.065	TFFP/FX	406.24.0562018	0001	27/03/2024	405144/2024
ZAIID AHMAD SAIFI COMERCIO DE MOVEIS - EPP	244.170	TFFP/FX	406.24.0537750	0001	27/03/2024	394578/2024
ZAILTON ALMEIDA VIEIRA	020.081.028.026	IPTU	101.24.0145102	0003	15/03/2024	356016/2024
ZAINA TRANSPORTES E LOCACAO LTDA ME	191.559	TFFP/FX	406.24.0522234	0001	27/03/2024	386243/2024
ZAINE EVELYN CARVALHO DA SILVA - ME	216.866	TFFP/FX	406.24.0529267	0001	27/03/2024	390126/2024
ZAKIEH BARAKAT DSOUKI - ESPOLIO	005.016.041.000	IPTU	101.24.0051389	0003	12/03/2024	349780/2024
ZAMBELO SER.V.ADMINISTRATIVOS PERSONALIZADOS LTDA	158.325	TFFP/FX	406.24.0514344	0001	27/03/2024	381783/2024
ZAMBERLAN CONS. EM RH E GESTAO EMPRESARIAL LTDA.	163.308	TFFP/FX	406.24.0515274	0001	27/03/2024	382313/2024
ZAMBON ASSESSORIA CONTABIL LTDA	295.082	ISS	292.24.4323112	0001	15/01/2024	374092/2024
ZAMP S.A.	274.411	TFFP/FX	406.24.0548773	0001	27/03/2024	399611/2024
ZAMP S.A.	220.797	TFFP/FX	406.24.0530490	0001	27/03/2024	390806/2024
ZAMP S.A.	231.126	TFFP/FX	406.24.0533403	0001	27/03/2024	392351/2024
ZAMP S.A.	242.818	TFFP/FX	406.24.0537313	0001	27/03/2024	394360/2024
ZAMP S.A.	220.795	TFFP/FX	406.24.0530489	0001	27/03/2024	390805/2024
ZAMP S.A.	272.368	TFFP/FX	406.24.0548006	0001	27/03/2024	399257/2024
ZAMP S.A.	272.262	TFFP/FX	406.24.0547971	0001	27/03/2024	399239/2024
ZAMP S.A.	270.835	TFFP/FX	406.24.0547437	0001	27/03/2024	399001/2024
ZAMP S.A.	228.416	TFFP/FX	406.24.0532636	0001	27/03/2024	391965/2024
ZAMP S.A.	270.835	TFSANIT	407.24.0261259	0002	27/03/2024	410045/2024
ZAMP S.A.	267.140	TFSANIT	407.24.0261117	0002	27/03/2024	409982/2024
ZAMP S.A.	274.411	TFSANIT	407.24.0261319	0002	27/03/2024	410059/2024



ZAMP S.A.	272.368	TFSANIT	407.24.0261282	0002	27/03/2024	410050/2024
ZAMP S.A.	220.797	TFSANIT	407.24.0259832	0002	27/03/2024	409448/2024
ZAMP S.A.	228.676	TFSANIT	407.24.0259966	0002	27/03/2024	409504/2024
ZAMP S.A.	228.416	TFSANIT	407.24.0259961	0002	27/03/2024	409500/2024
ZAMP S.A.	220.795	TFSANIT	407.24.0259831	0002	27/03/2024	409447/2024
ZAMP S.A.	242.818	TFSANIT	407.24.0260191	0002	27/03/2024	409590/2024
ZAMP S.A.	231.126	TFSANIT	407.24.0260012	0002	27/03/2024	409523/2024
ZAMP S.A.	228.676	TFFP/FX	406.24.0532723	0001	27/03/2024	392010/2024
ZAMP S.A.	267.140	TFFP/FX	406.24.0546063	0001	27/03/2024	398368/2024
ZAMT COMERCIAL E ARREMATADORA EIRELI ME	FSM9D92	M.TRANS	709.24.2601614	0001	20/03/2024	429307/2024
ZANATEC COMERCIO LTDA - EPP	247.157	TFFP/FX	406.24.0538764	0001	27/03/2024	395068/2024
ZANDOMENICO COM. E REPRESENTACOES LTDA	194.308	TFFP/FX	406.24.0523022	0001	27/03/2024	386720/2024
ZANE ARQUITETURA LTDA	332.445	TFFP/FX	406.24.0570500	0001	27/03/2024	408001/2024
ZANIN ALIMENTOS ESPECIAIS LTDA.	303.008	TFFP/FX	406.24.0560821	0001	27/03/2024	404669/2024
ZANINI & SAVORDELLI SINDICOS PROFISSIONAIS LT-ME	252.028	TFFP/FX	406.24.0540486	0001	27/03/2024	395878/2024
ZANMAR ASSESSORIA E CONSULTORIA CONTABIL LTDA	314.385	TFFP/FX	406.24.0565594	0001	27/03/2024	406462/2024
ZANOLLO ZARDI SOCIEDADE INDIVIDUAL DE ADVOCACIA	277.159	TFFP/FX	406.24.0549793	0001	27/03/2024	400064/2024
ZANQUETA REPRESENTACAO COMERCIAL LTDA	133.387	TFFP/FX	406.24.0510280	0001	27/03/2024	379542/2024
ZANSAVIO REPRESENTACOES LTDA. - EPP	250.238	TFFP/FX	406.24.0539869	0001	27/03/2024	395587/2024
ZANTTEL LTDA - EPP	200.435	TFFP/FX	406.24.0524780	0001	27/03/2024	387743/2024
ZANUTTO TREINAMENTOS EM INFORMATICA LTDA	206.518	TFFP/FX	406.24.0526389	0001	27/03/2024	388570/2024
ZAP ON CONTABILIDADE LTDA	274.581	TFFP/FX	406.24.0548836	0001	27/03/2024	399638/2024
ZAPS SOLUCOES E TECNOLOGIA EIRELI - ME	225.666	TFFP/FX	406.24.0532059	0001	27/03/2024	391665/2024
ZAQUEU DOS SANTOS	DUO8F12	M.TRANS	709.24.2572283	0001	06/03/2024	417753/2024
ZAQUEU EMYGDIO DOS SANTOS	033.018.070.000	IPU	101.24.0205884	0003	16/03/2024	361634/2024
ZAQUEU MASSAR DE OLIVEIRA	235.582	TFFP/FX	406.24.0534862	0001	27/03/2024	393129/2024
ZAQUEU SOUZA DOS SANTOS	CPJ7493	M.TRANS	709.24.2607836	0001	22/03/2024	432182/2024
ZARGES LOUSVILLE DO BRASIL ESTRUTURAS EIRELI EPP	259.253	TFFP/FX	406.24.0543180	0001	27/03/2024	397123/2024
ZARP SEGURANCA DO TRABALHO LTDA - ME	198.055	TFFP/FX	406.24.0524107	0001	27/03/2024	387374/2024
ZAVOD SERVICOS LTDA. - EPP	258.308	TFFP/FX	406.24.0542819	0001	27/03/2024	396943/2024
ZAYAN APOIO EMPRESARIAL LTDA ME	067.952	MULTA	704.24.2528449	0001	05/03/2024	411411/2024
ZAYRA DA SILVA VANDERLEY	EPY0H46	M.TRANS	709.24.2598233	0001	20/03/2024	427616/2024
ZEE NOW COMERCIO DE PRODUTOS PARA ANIMAIS S. A.	284.430	TFFP/FX	406.24.0552664	0001	27/03/2024	401268/2024
ZEE NOW COMERCIO DE PRODUTOS PARA ANIMAIS S.A	288.660	TFFP/FX	406.24.0554552	0001	27/03/2024	402084/2024
ZEFERINO NONATO DA SILVA	533.213.044.000	CIP	105.24.0274369	0003	29/03/2024	372684/2024
ZEFERINO NONATO DA SILVA	533.213.044.000	IPU	101.24.0250950	0003	16/03/2024	367647/2024
ZEFERINO PINTO DE MAGALHAES-ESPOLIO	032.068.118.000	IPU	101.24.0203088	0003	17/03/2024	361188/2024
ZEFINI CONTEUDOS E SERVICOS LTDA	315.976	ISS	292.24.4323565	0001	15/01/2024	374451/2024
ZEHIR AYACHE EL ORRA	FDM1C26	M.TRANS	709.24.2587245	0001	15/03/2024	422453/2024
ZELTON SANTOS DE OLIVEIRA	272.104	TFFP/FX	406.24.0547910	0001	27/03/2024	399213/2024
ZELACOR COMERCIO DE TINTAS LTDA - ME	202.864	TFFP/FX	406.24.0525429	0001	27/03/2024	388073/2024
ZELANDIA LOPES DA SILVA	LTD1161	M.TRANS	709.24.2580981	0001	11/03/2024	419323/2024
ZELATOR CONSULTORIA EMPRESARIAL LTDA	293.406	TFFP/FX	406.24.0556682	0001	27/03/2024	402950/2024
ZELI LOPES GOMES	CIF1928	M.TRANS	709.24.2572122	0001	06/03/2024	417666/2024
ZELI MARIA GOMES	068.292	P.PUBL	707.24.0276010	0003	29/03/2024	413737/2024
ZELI MARIA GOMES	068.292	TFFP/FX	406.24.0502994	0001	27/03/2024	376191/2024
ZELIA CARDOSO REDONDO	CRN9507	M.TRANS	709.24.2582497	0001	11/03/2024	420148/2024
ZELIA DE MELO OLIVEIRA	024.019.137.660	IPU	101.24.0161538	0003	15/03/2024	357567/2024
ZELIA DE OLIVEIRA	523.314.004.000	IPU	101.24.0234784	0003	12/03/2024	365284/2024
ZELIA DE OLIVEIRA		ISS CC	705.23.2805958	0009	07/03/2024	412752/2024
ZELIA DE OLIVEIRA QUEIROZ	006.064.022.111	IPU	101.24.0065779	0003	12/03/2024	350803/2024
ZELIA MARCELINO DE CARVALHO	031.088.037.000	IPU	101.24.0197758	0003	17/03/2024	360650/2024
ZELIA MARIA DE SOUZA (ESPOLIO)	006.042.030.000	IPU	101.24.0063662	0003	12/03/2024	350628/2024
ZELIA MARIA POELLNITZ COCCA	012.030.009.000	IPU	101.24.0103244	0003	15/03/2024	352799/2024
ZELIA MARIA SPARVOLI	005.066.005.000	IPU	101.24.0054887	0003	12/03/2024	350124/2024
ZELIA MELETTI - ESPOLIO	004.018.115.002	IPU	101.24.0040175	0003	15/03/2024	348979/2024
ZELIA MELETTI - ESPOLIO	004.106.054.000	IPU	101.24.0047895	0003	15/03/2024	349525/2024
ZELIA MELETTI - ESPOLIO	004.018.132.001	IPU	101.24.0040180	0003	15/03/2024	348983/2024
ZELIA MELETTI - ESPOLIO	004.018.131.001	IPU	101.24.0040178	0003	15/03/2024	348982/2024
ZELIA MELETTI - ESPOLIO	004.018.115.003	IPU	101.24.0040176	0003	15/03/2024	348980/2024
ZELIA MELETTI - ESPOLIO	004.018.132.002	IPU	101.24.0040181	0003	15/03/2024	348984/2024
ZELIA MELETTI - ESPOLIO	004.018.115.001	IPU	101.24.0040174	0003	15/03/2024	348978/2024
ZELIA PEREIRA DA SILVA	ORU8B27	M.TRANS	709.24.2570556	0001	06/03/2024	416927/2024
ZELIA PIRES DA SILVA	004.002.129.000	IPU	101.24.0038950	0003	15/03/2024	348912/2024
ZELIA SANTOS MESSIAS	BFN3007	M.TRANS	709.24.2586567	0001	15/03/2024	422109/2024
ZELINDA AUGUSTA PUGLIESSA ONEDA	DSC1D69	M.TRANS	709.24.2601905	0001	20/03/2024	429473/2024
ZELINO BARBOSA LOPES	512.100.062.002	IPU	101.24.0224762	0003	12/03/2024	364004/2024
ZELITA DIAS TORRALVO	410.046.033.000	IPU	101.24.0213611	0003	12/03/2024	362497/2024
ZELITA MARIA DE JESUS BARBOSA	FTM0G52	M.TRANS	709.24.2591249	0001	15/03/2024	424214/2024
ZELITA MARIA DE JESUS BARBOSA	FTM0G52	M.TRANS	709.24.2608573	0001	22/03/2024	432587/2024
ZELITO PEREIRA DE MORAES	533.208.034.000	IPU	101.24.0250619	0003	16/03/2024	367601/2024
ZELLARE CORRETORA DE SEGUROS LTDA	307.619	TFFP/FX	406.24.0562662	0001	27/03/2024	405388/2024
ZELY MARTINS DE ARAUJO	030.072.020.065	IPU	101.24.0190909	0003	16/03/2024	360002/2024
ZEMA ZSELICS LTDA	017.045	TFFP/FX	406.24.0500529	0001	27/03/2024	375590/2024
ZENAIDE APARECIDA OLTREMARE CALDAS	620.540.013.000	IPU	101.24.0261082	0003	12/03/2024	369234/2024
ZENAIDE CONCEICAO PAULA	001.033.059.023	IPU	101.24.0006715	0003	12/03/2024	346345/2024
ZENAIDE COSTA DOS SANTOS	511.001.048.109	IPU	101.24.0218607	0003	15/03/2024	363138/2024
ZENAIDE GOMES ALVES TRANSPORTES - ME	142.478	TFFP/FX	406.24.0511592	0001	27/03/2024	380270/2024
ZENAIDE LISBOA	EGM1143	M.TRANS	709.24.2573594	0001	06/03/2024	418424/2024
ZENAIDE MARIA DE OLIVEIRA	026.088.054.064	IPU	101.24.0175136	0003	12/03/2024	358650/2024
ZENAIDE TERESA PETROKAS MESKELE	PUG5B73	M.TRANS	709.24.2572407	0001	06/03/2024	417816/2024
ZENALDO SANTOS SANTANA	CEA9253	M.TRANS	709.24.2602234	0001	20/03/2024	429689/2024
ZENAS GF LTDA - ME	244.332	TFFP/FX	406.24.0537815	0001	27/03/2024	394601/2024
ZENEGA TECNOLOGIA DA INFORMACAO LTDA	300.155	TFFP/FX	406.24.0559574	0001	27/03/2024	404170/2024
ZENEIDE CORREA PRETO	008.014.026.000	IPU	101.23.2901449	0008	22/03/2024	345641/2024
ZENEIDE CORREA PRETO	008.014.026.000	IPU	101.24.0077658	0003	12/03/2024	351461/2024
ZENEIDE CORREA PRETO	008.014.079.000	IPU	101.23.2901733	0008	22/03/2024	345647/2024
ZENEIDE CORREA PRETO	008.014.079.000	IPU	101.24.0077693	0003	12/03/2024	351464/2024
ZENEIDE CORREA PRETO	008.014.026.000	IPU	101.23.2901448	0008	22/03/2024	345640/2024
ZENEIDE CORREA PRETO	008.014.079.000	IPU	101.23.2901732	0008	22/03/2024	345646/2024
ZENEIDE DE JESUS VICENTE SOUZA	DMN2J63	M.TRANS	709.24.2616986	0001	28/03/2024	433826/2024
ZENEIDE MOURA DA SILVA FRANCA	215.849	TFFP/FX	406.24.0528968	0001	27/03/2024	389938/2024
ZENETOS GIL & CIA. LTDA - ME	263.892	TFFP/FX	406.24.0544907	0001	27/03/2024	397870/2024
ZENI GRACEIS DA SILVA	FWQ8294	M.TRANS	709.24.2570281	0001	06/03/2024	416796/2024
ZENILDA CASSIMIRA PIRES	EVY3H17	M.TRANS	709.24.2586168	0001	15/03/2024	421903/2024
ZENILDA CASSIMIRA PIRES GHERCOV	001.050.056.006	IPU	101.24.0009250	0003	12/03/2024	346483/2024
ZENILDA DE JESUS SILVA	002.032.030.000	GAM	802.24.4060992	0001	25/03/2024	434134/2024
ZENILDA DE OLIVEIRA ANGELO	GHP4C55	M.TRANS	709.24.2607045	0001	22/03/2024	431750/2024
ZENILDA MARIA DA SILVA	512.100.066.082	IPU	101.24.0225382	0003	12/03/2024	364160/2024
ZENILDA MENDES DOS SANTOS	097.219	TFFP/FX	406.24.0505463	0001	27/03/2024	377234/2024
ZENILDE ALVES MARTINS	308.221	TFFP/FX	406.24.0562901	0001	27/03/2024	405476/2024
ZENILDE SIMOES	DWM3395	M.TRANS	709.24.2594875	0001	15/03/2024	426072/2024
ZENILDE SIMOES	DWM3395	M.TRANS	709.24.2596866	0001	06/03/2024	416544/2024
ZENILDES DE JESUS FELIPE	032.073.063.087	IPU	101.24.0203591	0003	17/03/2024	361316/2024



ZENILDO ALVES DE NORONHA PIZZARIA - ME	215.861	TFFP/FX	406.24.0528977	0001	27/03/2024	389942/2024
ZENILDO PORFIRIO DA SILVA - ESPOLIO	534.124.012.000	IPTU	101.24.0256047	0003	16/03/2024	368347/2024
ZENILDO PORFIRIO DA SILVA - ESPOLIO	532.100.028.131	IPTU	101.24.0243564	0003	12/03/2024	366332/2024
ZENILIA ROZALIA DA SILVA	026.010.007.000	IPTU	101.24.2596374	0001	26/03/2024	369341/2024
ZENILIA ROZALIA DA SILVA		ISS CC	705.24.2520285	0002	28/03/2024	413671/2024
ZENILTON DE SOUSA	030.039.053.000	CIP	105.24.0271786	0003	29/03/2024	371687/2024
ZENILTON OLIVEIRA DA SILVA TRANSPORTES	266.412	TFFP/FX	406.24.0545806	0001	27/03/2024	398251/2024
ZENIT MULTIMARCAS LTDA	312.832	ISS	292.24.4323552	0001	15/01/2024	374439/2024
ZENIT MULTIMARCAS LTDA	312.832	TFFP/FX	406.24.0564955	0001	27/03/2024	406224/2024
ZENIT MULTIMARCAS LTDA ME	JKM2E40	M.TRANS	709.24.2581502	0001	11/03/2024	419623/2024
ZENIT POLAR - ABC REPRESENTACOES LTDA	048.824	TFFP/FX	406.24.0501959	0001	27/03/2024	375904/2024
ZENITA SANTOS RODRIGUES		ISS CC	705.23.2802301	0009	07/03/2024	411729/2024
ZENITE RIBEIRO DE ARAUJO	186.762	TFFP/FX	406.24.0520879	0001	27/03/2024	385477/2024
ZENITECH ASSES E CONSULT EM INFORMATICA LTDA EPP	201.577	TFFP/FX	406.24.0525102	0001	27/03/2024	387907/2024
ZENKA-DESENVOLV.E CONSULTORIA EM SOFTWARE LTDA	146.960	ISS	292.24.4416332	0001	15/03/2024	374596/2024
ZENKA-DESENVOLV.E CONSULTORIA EM SOFTWARE LTDA	146.960	TFFP/FX	406.24.0512335	0001	27/03/2024	380669/2024
ZENMART EMPREENDIMENTOS DIGITAIS - EIRELI - ME	241.545	TFFP/FX	406.24.0536882	0001	27/03/2024	394148/2024
ZENOBIO MACEDO DE OLIVEIRA	030.092.019.000	IPTU	101.24.0191571	0003	16/03/2024	360060/2024
ZENON NUNES DE OLIVEIRA		ISS CC	705.23.2804442	0009	07/03/2024	412258/2024
ZENOVIA RODRIGUES FERREIRA	AZM6734	M.TRANS	709.24.2605783	0001	22/03/2024	431044/2024
ZENTAI INFORMATICA E CELULARES LTDA	223.842	TFFP/FX	406.24.0531455	0001	27/03/2024	391347/2024
ZENTARO MIYAGAWA	114.957	TFFP/FX	406.24.0507720	0001	27/03/2024	378303/2024
ZENYS BONIOTTI DA SILVA	EWB2061	M.TRANS	709.24.2607671	0001	22/03/2024	432101/2024
ZENYS BONIOTTI DA SILVA	EWB2061	M.TRANS	709.24.2594583	0001	15/03/2024	425936/2024
ZEPPINI INDUSTRIAL E COMERCIAL LTDA	532.400.077.000	GAM	802.24.4030510	0001	04/03/2024	434101/2024
ZEREP MIDIA OOH AGENCIAMENTO DE PUBLICIDADES LTD		PUBL/EX	711.23.3218129	0003	04/03/2024	433967/2024
ZEREP MIDIA OOH AGENCIAMENTO DE PUBLICIDADES LTD		PUBL/EX	711.23.3218128	0003	04/03/2024	433966/2024
ZEREP MIDIA OOH AGENCIAMENTO DE PUBLICIDADES LTD		PUBL/EX	711.23.3218126	0003	04/03/2024	433964/2024
ZEREP MIDIA OOH AGENCIAMENTO DE PUBLICIDADES LTD		PUBL/EX	711.23.3218125	0003	04/03/2024	433963/2024
ZEREP MIDIA OOH AGENCIAMENTO DE PUBLICIDADES LTD		PUBL/EX	711.23.3218127	0003	04/03/2024	433965/2024
ZEREP MIDIA OOH AGENCIAMENTO DE PUBLICIDADES LTD		PUBL/EX	711.23.3218124	0003	04/03/2024	433962/2024
ZERINEIDE ADELAIDE MACEDO OLIVEIRA GALVEZ	304.900	TFFP/FX	406.24.0561573	0001	27/03/2024	404961/2024
ZERIONEIDE HOLANDA NOGUEIRA FERREIRA	FIH8518	M.TRANS	709.24.2573975	0001	06/03/2024	418629/2024
ZERO CHANCE EMPREENDIMENTOS DIGITAIS LTDA	309.402	TFFP/FX	406.24.0563412	0001	27/03/2024	405656/2024
ZERVIR COM DE MAT DE CONSTR E SERV DE MANUT LTDA	323.846	TFFP/FX	406.24.0568237	0001	27/03/2024	407311/2024
ZETI & MARIANNO SERVICOS ARTISTICOS LTDA - ME	191.529	TFFP/FX	406.24.0522228	0001	27/03/2024	386239/2024
ZEUS COM. DE ROUPAS CALCADOS E ACESS LTDA - ME	230.667	TFFP/FX	406.24.0533276	0001	27/03/2024	392289/2024
ZF FRANCHISING LTDA	297.733	TFFP/FX	406.24.0558581	0001	27/03/2024	403757/2024
ZF TEC CURSOS TECNICOS E PROFISSIONALIZ. LTDA	295.503	TFFP/FX	406.24.0557616	0001	27/03/2024	403346/2024
ZFS ESTETICA AUTOMOTIVA LTDA.	243.921	TFFP/FX	406.24.0537668	0001	27/03/2024	394541/2024
ZHS DA ROSA NEGOCIOS DIGITAIS	275.215	TFFP/FX	406.24.0549077	0001	27/03/2024	399749/2024
ZI TONG BIJUTERIAS E ACESSORIOS LTDA - ME	251.272	TFFP/FX	406.24.0540227	0001	27/03/2024	395761/2024
ZIAD ELIAS ARBEX	524.423.026.000	IPTU	101.24.0237126	0003	15/03/2024	365629/2024
ZICARI REPRESENTACOES LTDA	121.835	TFFP/FX	406.24.0508602	0001	27/03/2024	378711/2024
ZID SERVICOS EIRELI	274.330	TFFP/FX	406.24.0548753	0001	27/03/2024	399602/2024
ZIENE GONCALVES RIBEIRO	025.117.019.008	IPTU	101.24.0171504	0003	17/03/2024	358290/2024
ZIGNANI TRANSPORTES LTDA - ME	142.302	TFFP/FX	406.24.0511565	0001	27/03/2024	380255/2024
ZILBERLANDIO FRANCISCO FELIX DE SOUSA	521.400.033.164	CIP	105.24.0272940	0003	29/03/2024	372113/2024
ZILDA BEZERRA FERREIRA	021.023.023.004	IPTU	101.24.0149732	0003	16/03/2024	356504/2024
ZILDA BEZERRA FERREIRA	030.053.015.000	IPTU	101.24.0190255	0003	16/03/2024	359911/2024
ZILDA DE FATIMA FELIX DA SILVA ME	205.466	TFFP/FX	406.24.0526113	0001	27/03/2024	388430/2024
ZILDA DIAS	162.770	TFFP/FX	406.24.0515183	0001	27/03/2024	382266/2024
ZILDA NEIDE DE BARROS	CVY6278	M.TRANS	709.24.2567446	0001	06/03/2024	415570/2024
ZILDA NEIDE DE BARROS	BSH5012	M.TRANS	709.24.2594998	0001	15/03/2024	426137/2024
ZILDA ROCHA CABRAL	532.531.003.058	IPTU	101.24.0248088	0003	12/03/2024	367102/2024
ZILDA RODRIGUES PINHEIRO	015.115.057.000	IPTU	101.24.0120952	0003	12/03/2024	354011/2024
ZILDA RODRIGUES SILVA		ISS CC	705.23.2804159	0009	07/03/2024	412164/2024
ZILDA RODRIGUES SOARES	FGL9589	M.TRANS	709.24.2596961	0001	20/03/2024	426978/2024
ZILDA SEBASTIANA PUCHARELLI	018.025.133.033	IPTU	101.24.0131635	0003	17/03/2024	354801/2024
ZILDA TESTA - ESPOLIO	012.057.009.234	IPTU	101.24.0105070	0003	15/03/2024	352881/2024
ZILDAZENE ASSIS SANTOS DE BRITO	510.213.079.000	IPTU	101.24.0215910	0003	12/03/2024	362812/2024
ZILDAZENE ASSIS SANTOS DE BRITO		ISS CC	705.23.2804586	0009	07/03/2024	412312/2024
ZILDIMAR FRANCISCO FELIX DE SOUSA	006.004.059.803	IPTU	101.24.0056898	0003	12/03/2024	350254/2024
ZILDIR CAETANO DA SILVA	532.043.021.000	CIP	105.24.0273671	0003	29/03/2024	372343/2024
ZILDIR CAETANO DA SILVA	532.043.021.000	IPTU	101.24.0241096	0003	12/03/2024	366058/2024
ZILEIDE ROSA PIRES	FDA9A76	M.TRANS	709.24.2583910	0001	11/03/2024	420889/2024
ZILEIDE ROSA PIRES	FDA9A76	M.TRANS	709.24.2580997	0001	11/03/2024	419332/2024
ZILEIDE ROSA PIRES	FDA9A76	M.TRANS	709.24.2568107	0001	06/03/2024	415873/2024
ZILFRAN INSTITUTO DE BELEZA LTDA	114.050	TFSANIT	407.24.0258221	0002	27/03/2024	408963/2024
ZILFRAN INSTITUTO DE BELEZA LTDA	114.050	TFFP/FX	406.24.0507608	0001	27/03/2024	378247/2024
ZILFRASIO MACEDO OLIVEIRA	FTM7A08	M.TRANS	709.24.2584851	0001	15/03/2024	421279/2024
ZILFRASIO MACEDO OLIVEIRA	FTM7A08	M.TRANS	709.24.2581076	0001	11/03/2024	419376/2024
ZILFRASIO MACEDO OLIVEIRA	FAY5270	M.TRANS	709.24.2595153	0001	15/03/2024	426229/2024
ZILFRASIO MACEDO OLIVEIRA	FTM7A08	M.TRANS	709.24.2597367	0001	20/03/2024	427183/2024
ZILMA DE SOUZA BATISTA	275.509	TFFP/FX	406.24.0549181	0001	27/03/2024	399787/2024
ZILMA LOURENCO DOS SANTOS	534.112.002.000	IPTU	101.23.3257740	0003	30/03/2024	346029/2024
ZILMA LOURENCO DOS SANTOS	534.112.002.000	IPTU	101.24.0255608	0003	16/03/2024	368286/2024
ZILMA LUCIA DOS SANTOS - ESPOLIO	532.116.003.000	IPTU	101.24.0245584	0003	12/03/2024	366737/2024
ZILMAR GOMES PEREIRA-ME	136.060	TFFP/FX	406.24.0510677	0001	27/03/2024	379749/2024
ZILMAR SILVA FERREIRA ME	149.018	TFFP/FX	406.24.0512649	0001	27/03/2024	380856/2024
ZILMARA ANDRADE DE SOUZA	193.934	TFFP/FX	406.24.0522897	0001	27/03/2024	386645/2024
ZILMARA LEAL LIMA	032.073.064.059	IPTU	101.24.0203723	0003	17/03/2024	361346/2024
ZILTON ALMEIDA DE OLIVEIRA		ISS CC	705.23.2804596	0009	07/03/2024	412317/2024
ZILTON ALMEIDA DE OLIVEIRA	511.022.015.000	IPTU	101.24.0219567	0003	15/03/2024	363360/2024
ZILTON DA SILVA COSTA	DER9865	M.TRANS	709.24.2608615	0001	22/03/2024	432609/2024
ZINFORMATICA SERVICOS LTDA	GCW0G38	M.TRANS	709.24.2601128	0001	20/03/2024	429053/2024
ZINFORMATICA SERVICOS LTDA	086.822	TFFP/FX	406.24.0504370	0001	27/03/2024	376687/2024
ZINFORMATICA SERVICOS LTDA	GCW0G38	M.TRANS	709.24.2601142	0001	20/03/2024	429059/2024
ZINZANE COMERCIO E CONFECCAO DE VESTUARIO LTDA	267.616	TFFP/FX	406.24.0546232	0001	27/03/2024	398450/2024
ZINZANE COMERCIO E CONFECCAO DE VESTUARIO LTDA	267.616	TFSANIT	407.24.0261144	0002	27/03/2024	409997/2024
ZITO GERALDO ANTUNES	EJG1059	M.TRANS	709.24.2584908	0001	15/03/2024	421309/2024
ZITO SANTOS CRUZ	532.128.019.000	IPTU	101.24.0245806	0003	12/03/2024	366774/2024
ZIUNILTON CONSTANTINO DE ARAUJO	EJIA16	M.TRANS	709.24.2585173	0001	15/03/2024	421447/2024
ZIZA EMPREENDIMENTOS LTDA	025.040.002.001	IPTU	101.24.0166725	0003	17/03/2024	357975/2024
ZIZA EMPREENDIMENTOS LTDA	532.101.033.000	IPTU	101.24.0244893	0003	12/03/2024	366637/2024
ZLM LOCACAO DE VEIC. E TRANS. LOGISTICA LTDA-ME	175.900	TFFP/FX	406.24.0518041	0001	27/03/2024	383840/2024
ZM DIAS LANCHES LTDA - ME	239.448	TFFP/FX	406.24.0536143	0001	27/03/2024	393781/2024
ZM MOTORS LTDA	289.314	TFFP/FX	406.24.0554859	0001	27/03/2024	402198/2024
ZMF 10 INCORPORACOES LTDA	006.120.005.223	IPTU	101.24.0067506	0003	12/03/2024	350980/2024
ZOCRAM PUBLICIDADE AO AR LIVRE LTDA		PUBL/EX	711.23.3218131	0003	04/03/2024	433968/2024
ZOLTAN SERVICOS DE MALOTE LTDA ME	134.227	TFFP/FX	406.24.0510393	0001	27/03/2024	379604/2024
ZOMPARELLI DSA LTDA	315.335	TFFP/FX	406.24.0566017	0001	27/03/2024	406602/2024
ZONA ZERO IND.E COM. DE CONFECACOES LTDA ME	066.548	TFFP/FX	406.24.0502902	0001	27/03/2024	376172/2024
ZORA YONARA SANTANA GIL	522.038.025.000	IPTU	101.24.0232483	0003	12/03/2024	365011/2024

ZORAIDE CARPANEZ BENZI	007.070.041.000	CIP	105.24.0270576	0003	29/03/2024	371448/2024
ZORAIDE CINTRA LOPES	521.015.015.000	IPTU	101.24.0226308	0003	12/03/2024	364308/2024
ZORAIDE DO PRADO FORTE	EZL0131	M.TRANS	709.24.2603246	0001	22/03/2024	429875/2024
ZORAIDE ESTRUC PEDROSO		ISS CC	705.23.2805203	0009	07/03/2024	412514/2024
ZORAIDE FIGUEIREDO SANTANA CARDOSO	DSA6180	M.TRANS	709.24.2573612	0001	06/03/2024	418436/2024
ZORAIDE REGINA VIEIRA AMARAL	626.402.001.000	IPTUTCE	103.24.0263180	0003	17/03/2024	371147/2024
ZORAIDE TAKIKO TAKATU	088.052	TFSANIT	407.24.0257924	0002	27/03/2024	408895/2024
ZORAIDE TAKIKO TAKATU	088.052	TFFP/FX	406.24.0504489	0001	27/03/2024	376743/2024
ZORAIDE TAKIKO TAKATU - SOFTWARE TI	201.450	TFFP/FX	406.24.0525069	0001	27/03/2024	387890/2024
ZORIOMARIA RODRIGUES DE SOUSA	620.505.004.000	IPTU	101.24.0260752	0003	12/03/2024	369165/2024
ZOROASTRO GALDINO FILHO	046.975	TFFP/FX	406.24.0501849	0001	27/03/2024	375876/2024
ZOU HUIMIN LTDA - ME	250.467	TFFP/FX	406.24.0539950	0001	27/03/2024	395623/2024
ZOU HUIMIN LTDA - ME	250.467	TFSANIT	407.24.0260307	0002	27/03/2024	409626/2024
ZOU WEICHI - ME	184.763	TFFP/FX	406.24.0520312	0001	27/03/2024	385153/2024
ZPN RESTAURANTE LTDA	291.322	TFFP/FX	406.24.0555742	0001	27/03/2024	402550/2024
ZR DOIS DESENHOS E MONTAGENS EIRELI - ME	225.388	TFFP/FX	406.24.0531964	0001	27/03/2024	391610/2024
ZTELHAZ COBERTURAS LTDA	207.315	TFFP/FX	406.24.0526617	0001	27/03/2024	388683/2024
ZULBER LOGISTICA TRANSP.E EQUIP.LTDA	043.496	TFFP/FX	406.24.0501679	0001	27/03/2024	375826/2024
ZULEICA MARIA MARTIN	287.920	TFFP/FX	406.24.0554230	0001	27/03/2024	401965/2024
ZULEICA MORAIS FIRMINO	GBE2C04	M.TRANS	709.24.2582074	0001	11/03/2024	419912/2024
ZULEICA RODRIGUES FERREIA	FHK2J47	M.TRANS	709.24.2597456	0001	20/03/2024	427229/2024
ZULEICA SANCHES LOUZADA	012.064.045.015	IPTU	101.24.0105910	0003	15/03/2024	352921/2024
ZULEIDE ANGELA DE OLIVEIRA	148.360	TFFP/FX	406.24.0512559	0001	27/03/2024	380797/2024
ZULEIDE BARBOZA DE MOURA - ME	170.204	TFFP/FX	406.24.0516692	0001	27/03/2024	383103/2024
ZULEIDE CASSIANO DA SILVA SANTOS	ABX0077	M.TRANS	709.24.2592931	0001	15/03/2024	425049/2024
ZULEIDE COSTA SOUZA	003.096.001.003	IPTU	101.24.0035875	0003	17/03/2024	348575/2024
ZULEIDE COSTA SOUZA	511.001.040.129	IPTU	101.24.0218306	0003	15/03/2024	363076/2024
ZULEIDE FELIX NAKAGAWA	EZR0783	M.TRANS	709.24.2588163	0001	15/03/2024	422802/2024
ZULEIDE MIRANDA SILVESTRIN	EQT4G08	M.TRANS	709.24.2595217	0001	15/03/2024	426275/2024
ZULEIDE RODRIGUES ROSA	CBA3539	M.TRANS	709.24.2573783	0001	06/03/2024	418529/2024
ZULEIDE RODRIGUES ROSA	CBA3539	M.TRANS	709.24.2573713	0001	06/03/2024	418483/2024
ZULEIKA APARECIDA FRANCO DE ARAUJO	018.052.040.000	IPTU	101.24.0133737	0003	17/03/2024	355019/2024
ZULEIKA DE SANTO ANTONIO FARIA - USUFRUATUARIA	016.015.122.100	IPTU	101.24.0122221	0003	12/03/2024	354106/2024
ZULEIKA DIAS VALENTE	033.002.250.011	IPTU	101.24.0205228	0003	16/03/2024	361577/2024
ZULEIKA FELIPPOV FERNANDEZ	020.081.028.177	IPTU	101.24.0145253	0003	15/03/2024	356035/2024
ZULMA FERREIRA DA SILVA	JSO4E17	M.TRANS	709.24.2568062	0001	06/03/2024	415848/2024
ZULMA NEVES CAMPOS	EIP8911	M.TRANS	709.24.2568246	0001	06/03/2024	415946/2024
ZULMIRA BASTOS DA SILVA	623.003.017.000	IPTUTCE	103.24.0261931	0003	17/03/2024	370548/2024
ZULMIRA BASTOS DA SILVA	623.003.016.000	IPTUTCE	103.24.0261930	0003	17/03/2024	370547/2024
ZULMIRA BASTOS DA SILVA	623.003.017.000	CIP	105.24.0275580	0003	29/03/2024	373299/2024
ZULMIRA LUCIANA HATO		P.PUBL	707.23.2735155	0011	18/03/2024	413708/2024
ZULMIRA LUCIANA HATO		P.PUBL	707.23.2735153	0011	18/03/2024	413706/2024
ZULMIRA LUCIANA HATO		P.PUBL	707.23.2735154	0011	18/03/2024	413707/2024
ZULMIRA LUCIANA HATO		P.PUBL	707.24.0276670	0003	29/03/2024	413946/2024
ZULMIRA LUCIANA HATO		P.PUBL	707.23.2735157	0011	18/03/2024	413710/2024
ZULMIRA LUCIANA HATO		P.PUBL	707.23.2735156	0011	18/03/2024	413709/2024
ZULMIRA LUCIANA HATO		P.PUBL	707.23.2735152	0011	18/03/2024	413705/2024
ZULMIRA SEVERO DA SILVA	510.233.015.000	IPTU	101.24.0216420	0003	12/03/2024	362870/2024
ZULMIRO DE SOUZA	GEI1710	M.TRANS	709.24.2584525	0001	15/03/2024	421124/2024
ZUMAZZA COM. DE MATERIAIS RECICLAVEIS LTDA ME	225.413	TFFP/FX	406.24.0531970	0001	27/03/2024	391614/2024
ZURIPLAST IND.DE DERIVADOS TERMOPLASTICOS EIRELI	099.864	TFFP/FX	406.24.0505822	0001	27/03/2024	377404/2024
ZURITECH COM. DE MOVEIS E ACESSORIOS LTDA	218.526	TFFP/FX	406.24.0529784	0001	27/03/2024	390422/2024
ZURY ENGENHARIA E AMBIENTAL LTDA	276.677	TFFP/FX	406.24.0549610	0001	27/03/2024	399989/2024
ZUSSA TRANSPORTES EIRELI ME	DBL0B61	M.TRANS	709.24.2588586	0001	15/03/2024	422933/2024
ZX MIDIAS LTDA	315.875	TFFP/FX	406.24.0566255	0001	27/03/2024	406683/2024

PGM-2, 26 de julho de 2024

RICARDO SAHARA

Procurador-Chefe

Procuradoria de Dívida Ativa e Execuções Fiscais

**Fundo Social de Solidariedade de São Bernardo do Campo****COMUNICADO Nº 16/2024 - FSSSBC  
JANTAR BENEFICENTE DO FSSSBC  
471 ANOS DA CIDADE DE SBC**

O Fundo Social de Solidariedade comunica que estão à venda os convites para o Jantar Beneficente, a ser realizado no dia 24 de agosto de 2024, às 19 horas, nos Estúdios e Pavilhões de São Bernardo do Campo, com a apresentação da banda Roupas Nova. Os convites podem ser adquiridos junto ao FSS, ao custo de R\$ 1.000,00 (um mil reais) cada/individual. Maiores informações através do telefone 2630-9622. Toda a verba arrecadada com a venda de convites será revertida para as ações do FSSSBC.

**Greici Picolo Morselli**  
Presidente do FSSSBC

**Atos do Poder Legislativo****COMUNICADO**

A CÂMARA MUNICIPAL DE SÃO BERNARDO DO CAMPO, POR MEIO DA COMISSÃO DE ASSUNTOS METROPOLITANOS, CONVIDA O PÚBLICO PARA PARTICIPAR DE AUDIÊNCIA PÚBLICA A SER REALIZADA NO PLENÁRIO "TEREZA DELTA" DA CÂMARA, NO DIA 10 DE AGOSTO DE 2024, ÀS 10H, REFERENTE AO PROJETO DE LEI Nº 52/2024 - PROTOCOLO GERAL Nº 3019/2024, QUE "DISPÕE SOBRE A REVISÃO DO PLANO DIRETOR DO MUNICÍPIO DE SÃO BERNARDO DO CAMPO, REVOGA A LEI MUNICIPAL Nº 6.184, DE 21 DE DEZEMBRO DE 2011, E DÁ OUTRAS PROVIDÊNCIAS".

**Vereador DR. ELIEZER MENDES**  
Presidente da Comissão de Assuntos Metropolitanos

**PORTARIAS BAIXADAS PELA MESA DA  
CÂMARA MUNICIPAL DE SÃO BERNARDO DO CAMPO  
PORTARIA Nº 14.301, DE 25 DE JULHO DE 2024**

Conceder à funcionária MARCIA SILVEIRA DA COSTA, Assessor de Relações Parlamentares e de Políticas Públicas, Licença para Tratamento de Saúde, no período de 18 de julho a 01 de agosto de 2024.

**PORTARIA Nº 14.302, DE 25 DE JULHO DE 2024**

Conceder à funcionária ORISILDA MARQUES FERREIRA, Assessor de Relações Parlamentares e de Políticas Públicas, Licença para Tratamento de Saúde, no período de 24 de julho a 02 de agosto de 2024.

**PORTARIA Nº 14.303, DE 25 DE JULHO DE 2024**

Conceder ao funcionário JOSÉ ANTONIO DE OLIVEIRA, Assessor de Relações Parlamentares e de Políticas Públicas, Licença para Tratamento de Saúde, no período de 18 a 27 de julho de 2024.

**PORTARIA Nº 14.304, DE 29 DE JULHO DE 2024**

Nomear MARIA FERNANDA APARECIDA ORBETELLI, para exercer, em comissão, o cargo de Assessor de Relações Parlamentares e de Políticas Públicas, referência "CC-16", Tabela QPE-PP- VII - Anexo I, Quadro VII, da Lei Municipal nº 6.530, de 9 de março de 2017 e alterações, a partir de 1 de agosto de 2024, no Gabinete do Vereador ESTEVÃO EDMAR HADDAD CAMOLESI JUNIOR.

**PORTARIA Nº 14.305, DE 31 DE JULHO DE 2024**

1. Conceder ao funcionário DAVID DANIEL SCHMIDT NEVES DOS SANTOS, Procurador Legislativo, Licença para Tratamento de Saúde de Familiar, no período de 01 a 30 de agosto de 2024.

2. Fixar em 1/3 (um terço) dos seus vencimentos, conforme estabelece o art. 182 da lei nº 1729/1968 (Estatuto dos Funcionários Públicos do Município de São Bernardo do Campo) a partir de 08 de julho de 2024.

**PORTARIA Nº 14.306, DE 31 DE JULHO DE 2024****Designa funcionários para integrar a  
Comissão de Administração e Avaliação de  
Pessoal - CAAP.**

A Mesa da Câmara Municipal de São Bernardo do Campo, no uso de suas atribuições legais;

Considerando o disposto no artigo 10, inciso III, da Lei Municipal nº 6.530/2017, de 09 de março de 2017; e o artigo 34, inciso XI, da Lei Orgânica do Município de São Bernardo do Campo;

**RESOLVE:**

**Art. 1º.** Designar os servidores para integrar a Comissão de Administração e Avaliação de Pessoal - CAAP, da Câmara Municipal de São Bernardo do Campo: Membros - HELOISA COLI BIZZOTO, CARLOS ALBERTO ZULLI, ANGELA DOS REIS CIRERA, ERIC CESAR MARQUES FERRAZ, GUSTAVO HIDEKI FUJIMOTO, FERNANDO DE SOUZA AFONSO e LETICIA SHIOSE BABA; Suplentes: GUSTAVO HIDEKI FUJIMOTO, MARCELO MASSAHARU SASAKI, DANILO YUZO AKIYAMA, DAIANE FERNANDES BARATELA, EGLE REGINA RODRIGUES DA SILVA, FABIANO DANTAS GOMES e ROSELI SARAIVA DE OLIVEIRA.

**Art. 2º.** Indicar para presidir e secretariar a Comissão de Administração e Avaliação de Pessoal - CAAP, os servidores HELOISA COLI BIZZOTO e GUSTAVO HIDEKI FUJIMOTO, respectivamente; e como suplentes, os servidores GUSTAVO

HIDEKI FUJIMOTO e EGLE REGINA RODRIGUES DA SILVA, respectivamente.

**Art. 3º.** Esta Portaria entra em vigor em 01 de agosto de 2024, revogando-se as disposições em contrário, em especial a Portaria nº 14.128, de 01 de abril de 2024.

São Bernardo do Campo, em 31 de julho de 2024.

**DANILO LIMA DE RAMOS**

Presidente

**JORGE ARAUJO DA SILVA**

1º Secretário

**JOÃO BATISTA RAMOS DA SILVA**

2º Secretário

Registrada na Secretaria Administrativa e afixada, na mesma data, no quadro de Editais.

**HELOISA COLI BIZZOTO**

Secretária Administrativa

**PORTARIA Nº 13.307, DE 31 DE JULHO DE 2024**

**Designa funcionário para o desempenho  
de atividade de operador do Serviço de  
Informação ao Cidadão - SIC, e dá outras  
providências.**

A Mesa da Câmara Municipal de São Bernardo do Campo, no uso de suas atribuições legais;

Considerando o disposto no artigo 6º, inciso XI, da Lei Municipal nº 6.530/2017, de 09 de março de 2017 e no artigo 34, inciso XI, da Lei Orgânica do Município de São Bernardo do Campo;

**RESOLVE:**

**Art. 1º.** Designar os servidores CAIO AUGUSTO DE SOUZA GIACOMINI e LEO WATANABE, titular e suplente, respectivamente, para responder pelo expediente do Serviço de Informação ao Cidadão - SIC, nos termos dos artigos 6º, inciso XI e 26, da Lei Municipal nº 6.530/2017, de 09 de março de 2017.

**Art. 2º.** Esta Portaria entra em vigor em 01 de agosto de 2024, revogando-se as disposições em contrário, em especial a Portaria nº 13.922, de 25 de setembro de 2023.

São Bernardo do Campo, em 31 de julho de 2024.

**DANILO LIMA DE RAMOS**

Presidente

**JORGE ARAUJO DA SILVA**

1º Secretário

**JOÃO BATISTA RAMOS DA SILVA**

2º Secretário

Registrada na Secretaria Administrativa e afixada, na mesma data, no quadro de Editais.

**HELOISA COLI BIZZOTO**

Secretária Administrativa

**PORTARIA Nº 14.308, DE 31 DE JULHO DE 2024**

**Designa funcionários para integrar a  
Comissão de Planejamento.**

A Mesa da Câmara Municipal de São Bernardo do Campo, no uso de suas atribuições legais;

Considerando o disposto no artigo 10, inciso III, da Lei Municipal nº 6.530/2017, de 09 de março de 2017; e o artigo 34, inciso XI, da Lei Orgânica do Município de São Bernardo do Campo;

**RESOLVE:**

**Art. 1º.** Designar os servidores para integrar a Comissão de Planejamento, conforme prevê a Resolução nº 3.447/2024, Membros: REGINA TOSHIE KANASHIRO - Presidente; TIAGO MATSUDA JORGE e MARCELLA QUICOLI CUPPONE; Suplentes: MARCELO MASSAHARU SASAKI, LUIGI BAPTISTA LUPPI e FERNANDO DE SOUZA AFONSO, respectivamente.

**Art. 2º.** Revogar a Portaria nº 14.236, de 05 de junho de 2024.

**Art. 3º.** Esta Portaria entra em vigor em 01 de agosto de 2024.

São Bernardo do Campo, em 31 de julho de 2024.

**DANILO LIMA DE RAMOS**

Presidente

**JORGE ARAUJO DA SILVA**

1º Secretário

**JOÃO BATISTA RAMOS DA SILVA**

2º Secretário

Registrada na Secretaria Administrativa e afixada, na mesma data, no quadro de Editais.

**HELOISA COLI BIZZOTO**

Secretária Administrativa

**PORTARIA Nº 14.309, DE 31 DE JULHO DE 2024**

**Constitui Comissão de Contratação,  
designa Pregoeiro e dá outras  
Providências.**

A Mesa da Câmara Municipal de São Bernardo do Campo, no uso de suas

atribuições legais; e,

Considerando o disposto no artigo 10, inciso I, da Lei Municipal nº 6.530/2017, de 09 de março de 2017; o disposto no artigo 3º, inciso IV, da Lei Federal nº 10.520, de 17 de julho de 2002, e o disposto no artigo 6º, inciso L, da Lei Federal nº 14.133, de 1º de abril de 2021;

**RESOLVE:**

**Art. 1º.** Designar os servidores para integrar a Comissão de Contratação, da Câmara Municipal de São Bernardo do Campo: Membros - ALLAN FRAZATTI SILVA, MAGALI PAIVA, SAMIRA VIANA OLIVEIRA MARIANO, MARIO HENRIQUE DE SANTANA BELLO e DANILO YUZO AKIYAMA; Suplentes - HELOISA COLI BIZZOTO, ERIC CESAR MARQUES FERRAZ, RICARDO PEREIRA DA SILVA, LEO WATANABE e JORGE ANTONIO DIAS ANGIOLETTO.

**Art. 2º.** Indicar para presidir e secretariar a Comissão de Contratação, os servidores ALLAN FRAZATTI SILVA e MARIO HENRIQUE DE SANTANA BELLO, respectivamente; e como suplentes, os servidores HELOISA COLI BIZZOTO e DANILO YUZO AKIYAMA, respectivamente.

**Art. 3º.** Designar o servidor CARLOS ALBERTO ZULLI, Pregoeiro e Agente de Contratação da Câmara Municipal de São Bernardo do Campo, e como Pregoeira e Agente de Contratação Substituta, a servidora SAMIRA VIANA OLIVEIRA MARIANO.

**Art. 4º.** Designar os Membros da Comissão de Contratação para compor a equipe de apoio ao Pregoeiro.

**Art. 5º.** Esta Portaria entra em vigor em 01 de agosto de 2024, revogando-se as disposições em contrário, em especial a Portaria nº 14.209, de 15 de maio de 2024.

São Bernardo do Campo, em 31 de julho de 2024.

**DANILO LIMA DE RAMOS**  
Presidente

**JORGE ARAUJO DA SILVA**  
1º Secretário

**JOÃO BATISTA RAMOS DA SILVA**  
2º Secretário

Registrada na Secretaria Administrativa e afixada, na mesma data, no quadro de Editais.

**HELOISA COLI BIZZOTO**  
Secretária Administrativa

**EXTRATO DE TERMO DE COOPERAÇÃO TÉCNICA**

**Termo de Cooperação Técnica nº. 01/2024**

**Objeto:** Desenvolvimento de atividades conjuntas, visando a operacionalização de Programas de Estágio Curricular Obrigatório e/ou Não Obrigatório para alunos regularmente matriculados e com frequência regular, nos Cursos de Ensino Superior, nos termos estabelecidos pela Lei nº 9.394/96 - LDB, Lei Federal nº 11.788/2008 e Resolução nº 3.402/2023 que dispõem sobre o estágio de alunos regularmente matriculados.

**Instituição de Ensino:** Fundação Educacional Inaciana "Pe. Sabóia de Medeiros" - Centro Universitário FEI.

**Data de assinatura:** 18 de julho de 2024.

**DANILO LIMA DE RAMOS**  
Presidente

**AVISO DE LICITAÇÃO**  
**MODALIDADE PREGÃO ELETRÔNICO**

**Pregão Eletrônico nº. 05/2024**

Processo de Compra nº 035/2024

Objeto: Aquisição de papel sulfite

Data de abertura: 16 de agosto de 2024 às 9h00 a ser realizado no endereço eletrônico <http://www.bll.org.br>

Os editais, anexos e demais informações e esclarecimentos poderão ser obtidos nos endereços eletrônicos: <http://www.bll.org.br> e <http://www.camarasbc.sp.gov.br> ou na Secretaria de Suprimentos e-mail: [patrimonio@camarasbc.sp.gov.br](mailto:patrimonio@camarasbc.sp.gov.br) - telefone: (11) 4331-4314 - Sandra Clara Gerbelli

**DANILO LIMA DE RAMOS**  
Presidente

**EXTRATO DE CONTRATO**

**Contrato nº 10/2024**

Processo de Compra nº 53/2024

Objeto: Aquisição de óleo diesel para geradores

Contratada: Risel Combustíveis Ltda

CNPJ: 46.677.860/0006-70

Valor: R\$ 24.150,00

Embasamento legal Lei 14.133/21

Data de assinatura: 11/07/2024

Vigência: 11/07/2024 a 26/07/2024

**SANDRA CLARA GERBELLI**  
Secretária de Suprimentos

**Administração Indireta**  
**SBCPREV**  
**Instituto de Previdência do Município**  
**de São Bernardo do Campo**

**EDITAL DE CONVOCAÇÃO RECADASTRAMENTO / PROVA DE VIDA Nº**  
**31/2024**

**APOSENTADOS E PENSIONISTAS**  
**1.DENTRO DO PRAZO**

O Diretor Superintendente do Instituto de Previdência do Município de São Bernardo do Campo CONVOCA os Aposentados e Pensionistas abaixo relacionados para comparecerem a este órgão, situado na Avenida Senador Vergueiro, 1.751 - Parque São Diogo - São Bernardo do Campo - SP, para fins de Recadastramento e Prova de Vida, impreterivelmente até o dia 30 de agosto de 2024.

Os beneficiários também podem realizar a Prova de Vida On-line por meio do aplicativo "GOV.BR", nos termos da Resolução SBCPREV nº 007/2023, publicada no Jornal Notícias do Município em 01 de dezembro de 2023.

A Prova de Vida não realizada dentro do prazo estabelecido acarretará na SUSPENSÃO DO(S) BENEFÍCIO(S) PREVIDENCIÁRIO(S) a partir do mês de SETEMBRO de 2024.

MATRICULA	NOME	MÊS DE ANIVERSÁRIO	MOTIVO
090345-3	ADALBERTO PAULINO DE MELO	AGOSTO	FALTA DE RECADASTRAMENTO
008808-5	ADALBERTO PINTO DE SOUZA	AGOSTO	FALTA DE RECADASTRAMENTO
016881-1	ADAO GOMES DE MOURA	AGOSTO	FALTA DE RECADASTRAMENTO
004893-6	ADAO MONTAUTE AMERICO	AGOSTO	FALTA DE RECADASTRAMENTO
007186-0	ADHEMAR MOURA FLORES	AGOSTO	FALTA DE RECADASTRAMENTO
011974-9	AGOSTINHA SANTANA RIBEIRO	AGOSTO	FALTA DE RECADASTRAMENTO
011684-8	AILTON BORGES LEAL	AGOSTO	FALTA DE RECADASTRAMENTO
021423-8	ALAIDE DE MIRANDA	AGOSTO	FALTA DE RECADASTRAMENTO
005421-0	ALAYDE DE SOUZA OLIVEIRA	AGOSTO	FALTA DE RECADASTRAMENTO
091441-0	ALCIR DE SOUZA JUNIOR	AGOSTO	FALTA DE RECADASTRAMENTO
022397-6	ALDAILZA C DE MOURA ANDRADE	AGOSTO	FALTA DE RECADASTRAMENTO
026399-4	ALZIRA NASCIMENTO DA SILVA	AGOSTO	FALTA DE RECADASTRAMENTO
027074-5	ANA MARIA DA SILVEIRA LIMA	AGOSTO	FALTA DE RECADASTRAMENTO
027736-5	ANA MARIA FERREIRA BOMFIM	AGOSTO	FALTA DE RECADASTRAMENTO
015482-2	ANA MARIA MENDES DUARTE	AGOSTO	FALTA DE RECADASTRAMENTO
026081-5	ANA MARIA VARGAS PERES	AGOSTO	FALTA DE RECADASTRAMENTO
027693-7	ANA PAULA DOS SANTOS RODRIGUES	AGOSTO	FALTA DE RECADASTRAMENTO
031070-7	ANDREIA SILVA DE OLIVEIRA	AGOSTO	FALTA DE RECADASTRAMENTO
025065-0	ANGELA D ARDUINI	AGOSTO	FALTA DE RECADASTRAMENTO
028622-3	ANGELA DE CAPRIO S DOS SANTOS	AGOSTO	FALTA DE RECADASTRAMENTO
023937-3	ANGELA MARTINS DO CARMO	AGOSTO	FALTA DE RECADASTRAMENTO
028672-8	ANTONIA OLIVIA ANDO ROSA	AGOSTO	FALTA DE RECADASTRAMENTO
007520-4	ANTONIO CELSO MUCCI	AGOSTO	FALTA DE RECADASTRAMENTO
090613-4	ANTONIO FRANCISCO DOS SANTOS	AGOSTO	FALTA DE RECADASTRAMENTO
002118-2	ANTONIO GERALDO PINHEIRO	AGOSTO	FALTA DE RECADASTRAMENTO



001653-7	ANTONIO LUIZ DE SOUZA	AGOSTO	FALTA DE RECADASTRAMENTO
001558-1	ANTONIO LUIZ GERALDO FILHO	AGOSTO	FALTA DE RECADASTRAMENTO
011299-1	ANTONIO PEREIRA DOS SANTOS	AGOSTO	FALTA DE RECADASTRAMENTO
008408-1	ANTONIO PEREZ	AGOSTO	FALTA DE RECADASTRAMENTO
000757-2	ANTONIO RIBEIRO FRAGA	AGOSTO	FALTA DE RECADASTRAMENTO
028652-4	APARECIDA ALICE TAMBARUSSI	AGOSTO	FALTA DE RECADASTRAMENTO
024641-7	APARECIDA DE JESUS T CARVALHO	AGOSTO	FALTA DE RECADASTRAMENTO
006386-9	APARECIDA H PINTO PINOTTI	AGOSTO	FALTA DE RECADASTRAMENTO
008235-6	AUCIONE DOS SANTOS	AGOSTO	FALTA DE RECADASTRAMENTO
023864-4	AUCIONE DOS SANTOS MORAES	AGOSTO	FALTA DE RECADASTRAMENTO
000017-2	AUREA GAUDENCIO DE O BERTOLINO	AGOSTO	FALTA DE RECADASTRAMENTO
008236-4	AURORA P MARTINEZ MIGUEL	AGOSTO	FALTA DE RECADASTRAMENTO
016665-7	BENEDITA CORREA DA SILVA	AGOSTO	FALTA DE RECADASTRAMENTO
003497-1	BENIGNA ALVES BARBALHO	AGOSTO	FALTA DE RECADASTRAMENTO
005188-0	BENISNO PARRA	AGOSTO	FALTA DE RECADASTRAMENTO
007130-7	BIBIANA VENANCIO PACHECO	AGOSTO	FALTA DE RECADASTRAMENTO
016371-4	CARLA SILVANIA C LAURENTINO	AGOSTO	FALTA DE RECADASTRAMENTO
007687-8	CARLOS ALBERTO LAZZURI	AGOSTO	FALTA DE RECADASTRAMENTO
008176-6	CARLOS ALBERTO MASSURA	AGOSTO	FALTA DE RECADASTRAMENTO
003889-4	CARLOS HENRIQUE SOUZA DIAS	AGOSTO	FALTA DE RECADASTRAMENTO
016389-5	CAROLINE GARCIA DOS REIS	AGOSTO	FALTA DE RECADASTRAMENTO
004674-8	CELIA APARECIDA GINEZ FABRETTI	AGOSTO	FALTA DE RECADASTRAMENTO
036155-4	CELIA DE SENA SALES PAREJO	AGOSTO	FALTA DE RECADASTRAMENTO
007570-9	CELIA NOGUEIRA MAGALHAES	AGOSTO	FALTA DE RECADASTRAMENTO
010675-6	CLARA LUCIA DELGADO DE PAIVA	AGOSTO	FALTA DE RECADASTRAMENTO
030495-2	CLAUDIO ESTEVAM	AGOSTO	FALTA DE RECADASTRAMENTO
091186-0	CLAUDIR GABANE	AGOSTO	FALTA DE RECADASTRAMENTO
025486-6	CLEIDE VIEIRA MARTINS	AGOSTO	FALTA DE RECADASTRAMENTO
046555-0	CLELIA CRISTINA JENSEN VIDA	AGOSTO	FALTA DE RECADASTRAMENTO
016427-3	CLERIO REZENDE FONSECA	AGOSTO	FALTA DE RECADASTRAMENTO
091520-4	CLESIO VILANI SANTOS	AGOSTO	FALTA DE RECADASTRAMENTO
000189-3	CREUSA BARBOSA GOMES	AGOSTO	FALTA DE RECADASTRAMENTO
021842-8	CREUSA BORGES	AGOSTO	FALTA DE RECADASTRAMENTO
015620-6	CRISTIANE DOS SANTOS	AGOSTO	FALTA DE RECADASTRAMENTO
001561-2	CUSTODIO BARTOLOMEU	AGOSTO	FALTA DE RECADASTRAMENTO
027878-5	DALVA DE JESUS MARTINELLI	AGOSTO	FALTA DE RECADASTRAMENTO

000795-4	DALVA S EFIGENIO DE FRANCA	AGOSTO	FALTA DE RECADASTRAMENTO
090973-4	DANIEL RIBEIRO DA ROCHA PEREIR	AGOSTO	FALTA DE RECADASTRAMENTO
021747-2	DEISE V DA SILVA OLIVEIRA	AGOSTO	FALTA DE RECADASTRAMENTO
090808-9	DENISE HARUYO IKEDA	AGOSTO	FALTA DE RECADASTRAMENTO
032386-3	DENISE PEREZ	AGOSTO	FALTA DE RECADASTRAMENTO
016592-8	DIRCE B DA MOTTA PORSEBON	AGOSTO	FALTA DE RECADASTRAMENTO
002153-0	DIRCE B DA MOTTA POSSEBON	AGOSTO	FALTA DE RECADASTRAMENTO
000475-2	DIVA DE OLIVEIRA FURIAN	AGOSTO	FALTA DE RECADASTRAMENTO
011208-0	DIVINO GUILHERME	AGOSTO	FALTA DE RECADASTRAMENTO
006367-3	DORALICE DOMINGUES RICCI	AGOSTO	FALTA DE RECADASTRAMENTO
004805-9	DORIVAL FRANCISCO ADAME	AGOSTO	FALTA DE RECADASTRAMENTO
016769-5	DULCINEA PEDROSO BENTO	AGOSTO	FALTA DE RECADASTRAMENTO
016066-9	EDELVES DA SILVA SANTOS	AGOSTO	FALTA DE RECADASTRAMENTO
025651-7	EDILEUSA PEREIRA DUARTE	AGOSTO	FALTA DE RECADASTRAMENTO
022676-2	EDINIZIO FRANCISCO DE SOUZA	AGOSTO	FALTA DE RECADASTRAMENTO
021200-8	EDNA ROSA FERREIRA	AGOSTO	FALTA DE RECADASTRAMENTO
006673-6	EDSON MASSAMORI NAKAZONE	AGOSTO	FALTA DE RECADASTRAMENTO
005783-6	EDUARDO MARIGO MARQUES	AGOSTO	FALTA DE RECADASTRAMENTO
016709-3	EFIGENIA SALES	AGOSTO	FALTA DE RECADASTRAMENTO
090402-7	ELENA MARIA DA ROCHA MENDES	AGOSTO	FALTA DE RECADASTRAMENTO
008002-9	ELEONIR CICCARELLI	AGOSTO	FALTA DE RECADASTRAMENTO
007209-4	ELIANA FERRARI LENTINI	AGOSTO	FALTA DE RECADASTRAMENTO
028403-5	ELIANA MARIA DE SORDI	AGOSTO	FALTA DE RECADASTRAMENTO
011388-2	ELIANA PAULA COSTA REZENDE	AGOSTO	FALTA DE RECADASTRAMENTO
030911-4	ELIANE Q DE SOUZA CONSENTINO	AGOSTO	FALTA DE RECADASTRAMENTO
030125-5	ELIENE SANTOS GOMES	AGOSTO	FALTA DE RECADASTRAMENTO
090922-1	ELIZABETH MARIA PINTO GOMES	AGOSTO	FALTA DE RECADASTRAMENTO
013033-5	ENEAS FRANCELINO	AGOSTO	FALTA DE RECADASTRAMENTO
000083-9	EUNICE NOGUEIRA DE OLIVEIRA	AGOSTO	FALTA DE RECADASTRAMENTO
016074-0	EUZA FRANCISCO DE ANDRADE	AGOSTO	FALTA DE RECADASTRAMENTO
011259-3	EVELYN RUMI YAMAMOTO	AGOSTO	FALTA DE RECADASTRAMENTO
006467-9	FERNANDO V LECA DO NASCIMENTO	AGOSTO	FALTA DE RECADASTRAMENTO
016822-7	FRANCISCA CASSIMIRO TAVARES	AGOSTO	FALTA DE RECADASTRAMENTO
009401-8	FRANCISCO FURTADO DE MELO	AGOSTO	FALTA DE RECADASTRAMENTO
046561-5	FRANCISCO IZONALDO DA SILVA	AGOSTO	FALTA DE RECADASTRAMENTO
090745-7	FRANCISCO JOSE DA SILVA	AGOSTO	FALTA DE RECADASTRAMENTO

003780-6	FRANCISCO PEDRO DE BARROS	AGOSTO	FALTA DE RECADASTRAMENTO
090752-0	GABRIEL UENO MOREIRA	AGOSTO	FALTA DE RECADASTRAMENTO
040116-8	GEILMA OLIVEIRA SANTOS	AGOSTO	FALTA DE RECADASTRAMENTO
024528-3	GENI DE SOUZA RODRIGUES	AGOSTO	FALTA DE RECADASTRAMENTO
030404-1	GERALDO COELHO DE OLIVEIRA	AGOSTO	FALTA DE RECADASTRAMENTO
002436-8	GERALDO GONCALVES DIAS	AGOSTO	FALTA DE RECADASTRAMENTO
002593-2	GERALDO PEREIRA DA SILVA	AGOSTO	FALTA DE RECADASTRAMENTO
024493-6	GORETE GOMES SILVA	AGOSTO	FALTA DE RECADASTRAMENTO
090467-9	GUIOMAR BADELATTO CORREA	AGOSTO	FALTA DE RECADASTRAMENTO
011671-7	HELENA CESARIO	AGOSTO	FALTA DE RECADASTRAMENTO
008268-1	HELENA I DAS NEVES BARACIOLI	AGOSTO	FALTA DE RECADASTRAMENTO
007477-9	HELENA MARIA ORSI GENTIL	AGOSTO	FALTA DE RECADASTRAMENTO
015195-5	HENEDINA DIAS MENDES	AGOSTO	FALTA DE RECADASTRAMENTO
090491-2	ILCA DIAS RAMOS FERNANDES	AGOSTO	FALTA DE RECADASTRAMENTO
015715-5	IRACEMA PEREIRA DA SILVA	AGOSTO	FALTA DE RECADASTRAMENTO
008722-5	IRENE ROMAN	AGOSTO	FALTA DE RECADASTRAMENTO
027946-4	IRENE TONICELI BALATON	AGOSTO	FALTA DE RECADASTRAMENTO
016987-5	IVANILSON VICENTE DA SILVA	AGOSTO	FALTA DE RECADASTRAMENTO
016405-3	IVONE AYALLA RUBINO	AGOSTO	FALTA DE RECADASTRAMENTO
008932-4	IZILDINHA PESSOTO	AGOSTO	FALTA DE RECADASTRAMENTO
022218-2	JACI DA ROSA KOGLIN PEREIRA	AGOSTO	FALTA DE RECADASTRAMENTO
090077-2	JACIRA VICENTIN DA S RIBEIRO	AGOSTO	FALTA DE RECADASTRAMENTO
028567-5	JAIRO NETTO COSTA	AGOSTO	FALTA DE RECADASTRAMENTO
003697-3	JANETE DELGADO DE ALMEIDA	AGOSTO	FALTA DE RECADASTRAMENTO
090103-7	JANETTE ZUCAS RADO	AGOSTO	FALTA DE RECADASTRAMENTO
091315-5	JOANINA ANTONIA P BARBOSA	AGOSTO	FALTA DE RECADASTRAMENTO
001856-3	JOAO BERNARDO AMARAL	AGOSTO	FALTA DE RECADASTRAMENTO
002388-3	JOAO DA CONCEICAO	AGOSTO	FALTA DE RECADASTRAMENTO
007439-7	JOAO FERNANDO LARA MACHADO	AGOSTO	FALTA DE RECADASTRAMENTO
012222-9	JOAO FRANCISCO CASANOVA ROCINO	AGOSTO	FALTA DE RECADASTRAMENTO
024010-2	JOAO NASCIMENTO	AGOSTO	FALTA DE RECADASTRAMENTO
003275-9	JOAO NOGUEIRA CHAVES	AGOSTO	FALTA DE RECADASTRAMENTO
003690-7	JOAO RIBEIRO DA SILVA	AGOSTO	FALTA DE RECADASTRAMENTO
004407-1	JOAQUIM BARROSO DA SILVA	AGOSTO	FALTA DE RECADASTRAMENTO
006379-6	JOAQUIM ERNESTO GONCALVES	AGOSTO	FALTA DE RECADASTRAMENTO
002566-5	JORGE ANTONIO XAVIER	AGOSTO	FALTA DE RECADASTRAMENTO

026789-1	JORGE PETRU P MATTOS MEDEIROS	AGOSTO	FALTA DE RECADASTRAMENTO
090965-3	JOSE ALVES CORDEIRO	AGOSTO	FALTA DE RECADASTRAMENTO
004257-4	JOSE BAHIA DA MOTA	AGOSTO	FALTA DE RECADASTRAMENTO
001035-3	JOSE CALIMERIO ALVES	AGOSTO	FALTA DE RECADASTRAMENTO
021260-0	JOSE CARLOS PICOLO	AGOSTO	FALTA DE RECADASTRAMENTO
011375-1	JOSE CARLOS SOARES	AGOSTO	FALTA DE RECADASTRAMENTO
002208-1	JOSE CLERIO MARQUES TAVARES	AGOSTO	FALTA DE RECADASTRAMENTO
004264-7	JOSE DO ROSARIO	AGOSTO	FALTA DE RECADASTRAMENTO
090242-3	JOSE EDILSON PEREIRA	AGOSTO	FALTA DE RECADASTRAMENTO
001102-4	JOSE JACINTO DA SILVA	AGOSTO	FALTA DE RECADASTRAMENTO
011674-1	JOSE LEONCIO DE LIMA	AGOSTO	FALTA DE RECADASTRAMENTO
003470-1	JOSE LUCIANO DA SILVA	AGOSTO	FALTA DE RECADASTRAMENTO
016340-5	JOSE PATRICIO DE ANDRADE	AGOSTO	FALTA DE RECADASTRAMENTO
032290-6	JOSE ROBERTO DA S LIMA	AGOSTO	FALTA DE RECADASTRAMENTO
091373-1	JOSE SCONTRE	AGOSTO	FALTA DE RECADASTRAMENTO
004954-2	JOSE XAVIER DA SILVA FILHO	AGOSTO	FALTA DE RECADASTRAMENTO
011185-6	JOSE XISTO CAMILO	AGOSTO	FALTA DE RECADASTRAMENTO
091521-2	JOSUE RICARDO PEDRO DOS SANTOS	AGOSTO	FALTA DE RECADASTRAMENTO
001824-6	JUARES RIBEIRO DA SILVA	AGOSTO	FALTA DE RECADASTRAMENTO
090619-2	JUDITH BALESTRIN PORTO	AGOSTO	FALTA DE RECADASTRAMENTO
090847-9	JULIA CATOIA DE OLIVEIRA	AGOSTO	FALTA DE RECADASTRAMENTO
004951-8	JULIETA MARIA JANJACOMO	AGOSTO	FALTA DE RECADASTRAMENTO
022882-9	JULIO CESAR FERREIRA DE MACEDO	AGOSTO	FALTA DE RECADASTRAMENTO
005172-5	JURANDIR PRESTES DE OLIVEIRA	AGOSTO	FALTA DE RECADASTRAMENTO
021798-5	JUSSARA MARIA BATISTA	AGOSTO	FALTA DE RECADASTRAMENTO
091609-8	LARA MARIA GOMES PEREIRA	AGOSTO	FALTA DE RECADASTRAMENTO
002101-9	LAURITA CAROLINA ALVES	AGOSTO	FALTA DE RECADASTRAMENTO
006062-5	LAURO SHIDEO SHINOHARA	AGOSTO	FALTA DE RECADASTRAMENTO
007286-6	LENIRA MAGDA DURANTE CHEACHIRE	AGOSTO	FALTA DE RECADASTRAMENTO
027700-6	LEONICE DOS SANTOS FERREIRA	AGOSTO	FALTA DE RECADASTRAMENTO
007959-1	LIBNI MAZZO DE CARVALHO	AGOSTO	FALTA DE RECADASTRAMENTO
015396-5	LILIAN ROMEIRO LIMA	AGOSTO	FALTA DE RECADASTRAMENTO
091238-7	LORENZO NINAVIA LIMA	AGOSTO	FALTA DE RECADASTRAMENTO
009078-9	LOUISE OTA YAMAMOTO	AGOSTO	FALTA DE RECADASTRAMENTO
006122-3	LUCIA DE ALMEIDA CARVALHO	AGOSTO	FALTA DE RECADASTRAMENTO
016084-7	LUCIA DOMINGOS SANTOS TEIXEIRA	AGOSTO	FALTA DE RECADASTRAMENTO

023555-7	LUCIMAR FERREIRA DA SILVA	AGOSTO	FALTA DE RECADASTRAMENTO
036200-5	LUCIMARA NUNES MAGALHAES SILVA	AGOSTO	FALTA DE RECADASTRAMENTO
033512-7	LUIS ANTONIO LOPES PARREIRA	AGOSTO	FALTA DE RECADASTRAMENTO
016378-0	LUIS FERNANDO SOARES DE ARAUJO	AGOSTO	FALTA DE RECADASTRAMENTO
005086-8	LUIZ ANTONIO TREVISAN	AGOSTO	FALTA DE RECADASTRAMENTO
005138-5	LUIZ CARLOS DE ALMEIDA	AGOSTO	FALTA DE RECADASTRAMENTO
022753-0	LUIZ CARLOS FREIRE	AGOSTO	FALTA DE RECADASTRAMENTO
002815-0	LUIZ DE PAULA E SILVA	AGOSTO	FALTA DE RECADASTRAMENTO
012071-4	LUIZ HELENO GOMES	AGOSTO	FALTA DE RECADASTRAMENTO
031983-2	LUIZ ROBERTO MEIRA	AGOSTO	FALTA DE RECADASTRAMENTO
021728-6	LUIZA E BORGES DOS SANTOS	AGOSTO	FALTA DE RECADASTRAMENTO
007263-8	MANOEL DE ANDRADE GIBIN	AGOSTO	FALTA DE RECADASTRAMENTO
008852-2	MANOEL JOSE DA SILVA	AGOSTO	FALTA DE RECADASTRAMENTO
090796-0	MANUEL JOSE PINTO FERREIRA	AGOSTO	FALTA DE RECADASTRAMENTO
031100-4	MARA SILVIA S DOS SANTOS	AGOSTO	FALTA DE RECADASTRAMENTO
024587-7	MARCIA AKICO OKU	AGOSTO	FALTA DE RECADASTRAMENTO
008264-9	MARCIA ANDRADE	AGOSTO	FALTA DE RECADASTRAMENTO
032363-5	MARCIA CAMILO	AGOSTO	FALTA DE RECADASTRAMENTO
034538-2	MARCIA D FERNANDES DA SILVA	AGOSTO	FALTA DE RECADASTRAMENTO
022859-4	MARCIA DONIZETI T MALHEIRO	AGOSTO	FALTA DE RECADASTRAMENTO
005925-2	MARCIA LUIZA CHAVES	AGOSTO	FALTA DE RECADASTRAMENTO
027616-5	MARCIA SA FORTES PEREIRA	AGOSTO	FALTA DE RECADASTRAMENTO
022655-0	MARCOS ALBERTO MARTINS	AGOSTO	FALTA DE RECADASTRAMENTO
004518-2	MARCOS ANTONIO EBOLI	AGOSTO	FALTA DE RECADASTRAMENTO
021193-9	MARGARIDA MISSAO SAITO ITO	AGOSTO	FALTA DE RECADASTRAMENTO
090691-4	MARIA ALICE PIMENTA	AGOSTO	FALTA DE RECADASTRAMENTO
016832-4	MARIA ANTONIA DOS S CARVALHO	AGOSTO	FALTA DE RECADASTRAMENTO
024125-5	MARIA AP FERREIRA DE SOUZA	AGOSTO	FALTA DE RECADASTRAMENTO
016309-9	MARIA APARECIDA A DE PAIVA	AGOSTO	FALTA DE RECADASTRAMENTO
023443-8	MARIA APARECIDA CORRAINI	AGOSTO	FALTA DE RECADASTRAMENTO
000755-6	MARIA APARECIDA DA CONCEICAO	AGOSTO	FALTA DE RECADASTRAMENTO
002898-0	MARIA APARECIDA DA SILVA	AGOSTO	FALTA DE RECADASTRAMENTO
031715-7	MARIA APARECIDA DE L TREDENTE	AGOSTO	FALTA DE RECADASTRAMENTO
003839-9	MARIA APARECIDA RAMOS	AGOSTO	FALTA DE RECADASTRAMENTO
000438-8	MARIA APARECIDA SIQUEIRA	AGOSTO	FALTA DE RECADASTRAMENTO
028239-2	MARIA BEATRIZ MONTEIRO CORAGEM	AGOSTO	FALTA DE RECADASTRAMENTO

009505-6	MARIA CAMILA NOGUEIRA DA SILVA	AGOSTO	FALTA DE RECADASTRAMENTO
091422-4	MARIA CIPRIANA DOS REIS LUIZ	AGOSTO	FALTA DE RECADASTRAMENTO
090943-3	MARIA CRISTINA BAPTISTA GABAS	AGOSTO	FALTA DE RECADASTRAMENTO
028002-3	MARIA DA P FERNANDEZ OTERO	AGOSTO	FALTA DE RECADASTRAMENTO
009230-9	MARIA DAS GRACAS GOMES MORASSI	AGOSTO	FALTA DE RECADASTRAMENTO
026564-5	MARIA DE CARVALHO P MORELLI	AGOSTO	FALTA DE RECADASTRAMENTO
021007-2	MARIA DE FATIMA MACIEL	AGOSTO	FALTA DE RECADASTRAMENTO
000753-0	MARIA DE L MAZZER VICENTIM	AGOSTO	FALTA DE RECADASTRAMENTO
090560-9	MARIA DE LOURDES VIEIRA ALVES	AGOSTO	FALTA DE RECADASTRAMENTO
091555-5	MARIA DIRCE GRACIOSO MONTANHER	AGOSTO	FALTA DE RECADASTRAMENTO
028606-1	MARIA DIVA SOARES LEITE	AGOSTO	FALTA DE RECADASTRAMENTO
001227-4	MARIA DO CARMO SOUZA	AGOSTO	FALTA DE RECADASTRAMENTO
001318-1	MARIA DO ROSARIO BARBOSA	AGOSTO	FALTA DE RECADASTRAMENTO
026622-7	MARIA DO S AGUIAR RODRIGUES	AGOSTO	FALTA DE RECADASTRAMENTO
021839-7	MARIA DOLORES F GONCALVES	AGOSTO	FALTA DE RECADASTRAMENTO
090472-6	MARIA ELVIRA DE ASSIS LUIZ	AGOSTO	FALTA DE RECADASTRAMENTO
004470-4	MARIA ESMELINDA DA SILVA PINTO	AGOSTO	FALTA DE RECADASTRAMENTO
023446-2	MARIA EUNICE ALVES DE SOUZA	AGOSTO	FALTA DE RECADASTRAMENTO
011028-2	MARIA FAGUNDES GOMES	AGOSTO	FALTA DE RECADASTRAMENTO
013204-4	MARIA FERREIRA TEIXEIRA	AGOSTO	FALTA DE RECADASTRAMENTO
090860-7	MARIA GREGORIO C JANUARIO	AGOSTO	FALTA DE RECADASTRAMENTO
015593-3	MARIA ILZA PILA FRACAROLLI	AGOSTO	FALTA DE RECADASTRAMENTO
032003-5	MARIA ISABEL C DA S OLIVEIRA	AGOSTO	FALTA DE RECADASTRAMENTO
021334-7	MARIA J G DE CARVALHO ARAUJO	AGOSTO	FALTA DE RECADASTRAMENTO
025730-1	MARIA JOSE PAULINO ANDRADE	AGOSTO	FALTA DE RECADASTRAMENTO
020236-4	MARIA JOSEFA SANTIAGO CHEDID	AGOSTO	FALTA DE RECADASTRAMENTO
015743-0	MARIA JULIA DE FREITAS ROSA	AGOSTO	FALTA DE RECADASTRAMENTO
001742-8	MARIA LAZARA RAMOS LAERCIO	AGOSTO	FALTA DE RECADASTRAMENTO
007866-8	MARIA LUCIA ARAUJO MONTELEONE	AGOSTO	FALTA DE RECADASTRAMENTO
016835-8	MARIA LUCIA DA CRUZ	AGOSTO	FALTA DE RECADASTRAMENTO
006288-9	MARIA LUCIA DIAS	AGOSTO	FALTA DE RECADASTRAMENTO
006298-6	MARIA MAGDALENA D DA SILVA	AGOSTO	FALTA DE RECADASTRAMENTO
030802-9	MARIA N MANZATO MARTINEZ	AGOSTO	FALTA DE RECADASTRAMENTO
009252-9	MARIA NAKAHARA	AGOSTO	FALTA DE RECADASTRAMENTO
001625-2	MARIA NILCE DE OLIVEIRA	AGOSTO	FALTA DE RECADASTRAMENTO
091634-9	MARIA O LOPES SAMPAIO	AGOSTO	FALTA DE RECADASTRAMENTO

016494-8	MARIA OLIVIA DE A OLIVEIRA	AGOSTO	FALTA DE RECADASTRAMENTO
009821-6	MARIA SANCHES MARTOS	AGOSTO	FALTA DE RECADASTRAMENTO
090325-9	MARIA SILVA MENDES PESTANA	AGOSTO	FALTA DE RECADASTRAMENTO
009491-1	MARIA TERESA RODRIGUES BEORTE	AGOSTO	FALTA DE RECADASTRAMENTO
027353-1	MARIA VERA LUCIA DA SILVA MAIA	AGOSTO	FALTA DE RECADASTRAMENTO
023706-2	MARILDA MARTINEZ VEZARO	AGOSTO	FALTA DE RECADASTRAMENTO
022360-9	MARLEI A MENDES DE SOUZA	AGOSTO	FALTA DE RECADASTRAMENTO
030094-0	MARLENE DE LOURDES SOUZA	AGOSTO	FALTA DE RECADASTRAMENTO
013158-5	MARLUCIA CARNEIRO DOS SANTOS	AGOSTO	FALTA DE RECADASTRAMENTO
026605-7	MARY AP YAMAZAKI CAMPANHA	AGOSTO	FALTA DE RECADASTRAMENTO
090887-7	MATIAS CARVALHO TOMAZ	AGOSTO	FALTA DE RECADASTRAMENTO
025295-3	MEIRE FRANCO CATHARINO RIBEIRO	AGOSTO	FALTA DE RECADASTRAMENTO
025089-6	MIRIAM ANTUNES VALENTE BARBOSA	AGOSTO	FALTA DE RECADASTRAMENTO
021091-7	MIRIAM MIKI OSHIRO	AGOSTO	FALTA DE RECADASTRAMENTO
008773-8	MIRNA MARGONARI	AGOSTO	FALTA DE RECADASTRAMENTO
024287-9	MIRNA PALAZON BARBOZA	AGOSTO	FALTA DE RECADASTRAMENTO
004978-8	MIRNAGENES DELLATORRE	AGOSTO	FALTA DE RECADASTRAMENTO
022362-5	MONICA DE ALENCAR RODRIGUES	AGOSTO	FALTA DE RECADASTRAMENTO
026161-7	MONICA PEREIRA SALU GIROTTO	AGOSTO	FALTA DE RECADASTRAMENTO
005907-4	NANCI B BARROS FIGUEIRA	AGOSTO	FALTA DE RECADASTRAMENTO
021213-9	NEIDE DE OLIVEIRA	AGOSTO	FALTA DE RECADASTRAMENTO
021960-2	NELCI APARECIDA SILVA SANCHES	AGOSTO	FALTA DE RECADASTRAMENTO
023345-8	NELSON ROITBERG	AGOSTO	FALTA DE RECADASTRAMENTO
025658-3	NEUSA DOS SANTOS	AGOSTO	FALTA DE RECADASTRAMENTO
016650-0	NEUSA MARIA GOES	AGOSTO	FALTA DE RECADASTRAMENTO
015775-7	NEUSA MARIA MARQUES DOS SANTOS	AGOSTO	FALTA DE RECADASTRAMENTO
008339-4	NEUZA GODOY	AGOSTO	FALTA DE RECADASTRAMENTO
016621-7	NEUZA RUDALOV DE SERVI	AGOSTO	FALTA DE RECADASTRAMENTO
005850-7	NILSON ALVES MOREIRA	AGOSTO	FALTA DE RECADASTRAMENTO
011353-1	NILSON PINHEIRO	AGOSTO	FALTA DE RECADASTRAMENTO
001767-2	NOEME ALVES FERREIRA	AGOSTO	FALTA DE RECADASTRAMENTO
027410-5	ODETE MARTINEZ MARQUES	AGOSTO	FALTA DE RECADASTRAMENTO
010641-3	ODILON MARTINS RIBEIRO	AGOSTO	FALTA DE RECADASTRAMENTO
003085-4	OSVALDO FRANCISCO	AGOSTO	FALTA DE RECADASTRAMENTO
004330-0	OTACILIO DE ARAUJO	AGOSTO	FALTA DE RECADASTRAMENTO
091526-2	PAULO DOMINGOS MAROTTI	AGOSTO	FALTA DE RECADASTRAMENTO

021511-1	PAULO ROBERTO DA SILVA	AGOSTO	FALTA DE RECADASTRAMENTO
004370-8	PUREZA SANTOS SILVA	AGOSTO	FALTA DE RECADASTRAMENTO
024216-2	RACHEL GOMES DA SILVA	AGOSTO	FALTA DE RECADASTRAMENTO
030638-6	RAFAEL LENTINI	AGOSTO	FALTA DE RECADASTRAMENTO
035757-3	RAIMUNDA NONATA SOUSA PERLATTE	AGOSTO	FALTA DE RECADASTRAMENTO
022696-6	REGINA MARIA CARAPUNARLA	AGOSTO	FALTA DE RECADASTRAMENTO
091575-9	REGINALDO DE SOUZA COELHO	AGOSTO	FALTA DE RECADASTRAMENTO
027110-7	RICARDO GALVAO DE OLIVEIRA	AGOSTO	FALTA DE RECADASTRAMENTO
004346-5	RITA DE CASSIA CAMPOS LUNA	AGOSTO	FALTA DE RECADASTRAMENTO
026083-1	RITA DE CASSIA DE B ZANAROLI	AGOSTO	FALTA DE RECADASTRAMENTO
002807-9	ROBERTO TADEU GOMES	AGOSTO	FALTA DE RECADASTRAMENTO
007672-1	RONALDO BATISTA VICENTE	AGOSTO	FALTA DE RECADASTRAMENTO
016120-9	ROSA ELIANA PASIN	AGOSTO	FALTA DE RECADASTRAMENTO
007213-3	ROSA MARIA REIS ALMEIDA	AGOSTO	FALTA DE RECADASTRAMENTO
007003-4	ROSA TANELLI CRUZ	AGOSTO	FALTA DE RECADASTRAMENTO
000485-9	ROSALINA GIANIAKI	AGOSTO	FALTA DE RECADASTRAMENTO
016867-5	ROSANA APARECIDA SOARES	AGOSTO	FALTA DE RECADASTRAMENTO
090774-0	ROSANA DE O ALVES VERTEMATI	AGOSTO	FALTA DE RECADASTRAMENTO
004067-9	ROSANA GOMES DA SILVA	AGOSTO	FALTA DE RECADASTRAMENTO
009599-1	ROSANA VERTEMATTI	AGOSTO	FALTA DE RECADASTRAMENTO
009690-5	ROSANGELA MARGARIDA CHAGAS	AGOSTO	FALTA DE RECADASTRAMENTO
027628-8	ROSE JUCY PIRES SILVA	AGOSTO	FALTA DE RECADASTRAMENTO
021125-6	ROSELI CAPUZZO VEIGA	AGOSTO	FALTA DE RECADASTRAMENTO
091440-2	ROSELI PARRA FERNANDES	AGOSTO	FALTA DE RECADASTRAMENTO
022847-1	RUTE CARDOSO DE ALMEIDA	AGOSTO	FALTA DE RECADASTRAMENTO
090919-0	SAMARA VITORIA ARAUJO DA SILVA	AGOSTO	FALTA DE RECADASTRAMENTO
002003-9	SAMUEL DOS SANTOS ARAUJO	AGOSTO	FALTA DE RECADASTRAMENTO
023939-9	SANDRA C DEMARCHI DE CARVALHO	AGOSTO	FALTA DE RECADASTRAMENTO
021716-3	SANDRA FERREIRA DO ROSARIO	AGOSTO	FALTA DE RECADASTRAMENTO
025122-4	SANDRA REGINA DE MENDONCA	AGOSTO	FALTA DE RECADASTRAMENTO
002475-8	SEBASTIAO MARTINS DA SILVA	AGOSTO	FALTA DE RECADASTRAMENTO
035640-4	SERGIO GINO PALLOTTA	AGOSTO	FALTA DE RECADASTRAMENTO
002997-8	SERGIO NUNES	AGOSTO	FALTA DE RECADASTRAMENTO
025857-7	SIMONE TORRES	AGOSTO	FALTA DE RECADASTRAMENTO
007752-3	SOLANGE C HOFF GONCALVES TALIB	AGOSTO	FALTA DE RECADASTRAMENTO
021523-4	STELA MARCIA RICHTER	AGOSTO	FALTA DE RECADASTRAMENTO



008362-9	SUELI SILVESTRE	AGOSTO	FALTA DE RECADASTRAMENTO
035675-5	SUSANA GOMES CARVALHO AMADO	AGOSTO	FALTA DE RECADASTRAMENTO
016286-5	SUZETE SILVA DE ALMEIDA	AGOSTO	FALTA DE RECADASTRAMENTO
023349-0	TAMOTSU NAKATA	AGOSTO	FALTA DE RECADASTRAMENTO
010221-5	TARCILLA DE F T DE F BARONE	AGOSTO	FALTA DE RECADASTRAMENTO
091381-2	TATIANA CRISTINA DA SILVA QUIL	AGOSTO	FALTA DE RECADASTRAMENTO
033372-7	TATIANA RODRIGUES DAVID	AGOSTO	FALTA DE RECADASTRAMENTO
011507-0	TERESINHA TORRES DA S COSTA	AGOSTO	FALTA DE RECADASTRAMENTO
011694-5	UBIRAJARA PEREIRA DOS SANTOS	AGOSTO	FALTA DE RECADASTRAMENTO
007899-3	UILDENICE NEVES DE L MATSUNAGA	AGOSTO	FALTA DE RECADASTRAMENTO
091530-1	VALDECI RIBEIRO AMARAL	AGOSTO	FALTA DE RECADASTRAMENTO
091098-7	VALDEMIR GABRIEL COELHO	AGOSTO	FALTA DE RECADASTRAMENTO
003742-4	VALDERI FERREIRA DA SILVA	AGOSTO	FALTA DE RECADASTRAMENTO
031887-8	VALDETE APARECIDA P PADILHA	AGOSTO	FALTA DE RECADASTRAMENTO
023034-5	VALDIVINO RAMIRES DA FONSECA	AGOSTO	FALTA DE RECADASTRAMENTO
006979-2	VALDOMIRO FERREIRA DE SOUSA	AGOSTO	FALTA DE RECADASTRAMENTO
007330-9	VALERIA NAZARETH C BARRIONEVO	AGOSTO	FALTA DE RECADASTRAMENTO
028277-4	VALMIR APARECIDO COSTA	AGOSTO	FALTA DE RECADASTRAMENTO
026037-8	VANIA APARECIDA FINCO BASSOLI	AGOSTO	FALTA DE RECADASTRAMENTO
008374-2	VERA LIGIA OLMEDO DE ASSIS	AGOSTO	FALTA DE RECADASTRAMENTO
021805-4	VERA LUCIA DE M SOUZA	AGOSTO	FALTA DE RECADASTRAMENTO
009535-7	VERA LUCIA FELIPE	AGOSTO	FALTA DE RECADASTRAMENTO
007088-0	VERA LUCIA MARCONDES DUARTE	AGOSTO	FALTA DE RECADASTRAMENTO
006136-2	VERA LUCIA PEDRAZA LAZZURI	AGOSTO	FALTA DE RECADASTRAMENTO
005485-4	VERA LUCIA SIMOES DE S GATTI	AGOSTO	FALTA DE RECADASTRAMENTO
090864-9	VERA LUCIA SIMOES DE S GATTI	AGOSTO	FALTA DE RECADASTRAMENTO
030216-2	VILMA COELHO VIEIRA MOZELI	AGOSTO	FALTA DE RECADASTRAMENTO
090781-3	VILMAR LOPES DE SOUZA	AGOSTO	FALTA DE RECADASTRAMENTO
008931-6	WALTEIR DOMINGOS TERCIANI	AGOSTO	FALTA DE RECADASTRAMENTO
007654-3	WALTER GOMES DA COSTA PEREIRA	AGOSTO	FALTA DE RECADASTRAMENTO
031170-3	WANI VIEIRA LOPES	AGOSTO	FALTA DE RECADASTRAMENTO
008131-8	ZELIA MARIA SPARVOLI	AGOSTO	FALTA DE RECADASTRAMENTO
015496-1	ZICA DOS SANTOS TAVARES	AGOSTO	FALTA DE RECADASTRAMENTO
007155-1	ZILA TEREZINHA DE LIMA	AGOSTO	FALTA DE RECADASTRAMENTO

## 2.FORA DO PRAZO (BENEFÍCIO BLOQUEADO)

O Diretor Superintendente do Instituto de Previdência do Município de São Bernardo do Campo **CONVOCA** os Aposentados e Pensionistas abaixo relacionados, a **comparecerem IMEDIATAMENTE** a este órgão, situado na Av. Senador Vergueiro, 1.751 - Parque São Diogo - São Bernardo do Campo - SP,

para fins de Recadastramento/Prova de Vida e consequente **desbloqueio** do pagamento do benefício.

MATRÍCULA	NOME	MÊS DE ANIVERSÁRIO	MOTIVO
009219-7	ADOZINIA ADELIA DE SOUZA	JULHO	FALTA DE RECADASTRAMENTO
008144-9	AGENOR L DO NASCIMENTO	JULHO	FALTA DE RECADASTRAMENTO
001238-9	ALTIVO FORTUNATO VIANA	JUNHO	FALTA DE RECADASTRAMENTO
024008-9	AMILTON MURACA JUNIOR	JULHO	FALTA DE RECADASTRAMENTO
091219-1	ANA CLARA LIMA SANTOS	MAIO	FALTA DE RECADASTRAMENTO
090370-4	ANA DE LOURDES A DE OLIVEIRA	JULHO	FALTA DE RECADASTRAMENTO
016058-8	ANA MARIA TERSAROTTO	ABRIL	FALTA DE RECADASTRAMENTO
025173-7	ANGELINA CARDOSO CUFARO	NOVEMBRO	FALTA DE RECADASTRAMENTO
090305-5	BEATRIZ ANA DE MAGALHAES DIAS	JULHO	FALTA DE RECADASTRAMENTO
021369-8	BELMIRA RIBEIRO DOS REIS	JUNHO	FALTA DE RECADASTRAMENTO
012100-3	BENEDITA DA SILVA ALVES	JULHO	FALTA DE RECADASTRAMENTO
011770-5	BENEDITO DA SILVA LEMES	JULHO	FALTA DE RECADASTRAMENTO
008036-2	CELINA BRUNI	JULHO	FALTA DE RECADASTRAMENTO
091508-4	CELSO GORIA	ABRIL	FALTA DE RECADASTRAMENTO
007401-2	CELY BILLIA SILVA FLORA	JULHO	FALTA DE RECADASTRAMENTO
090244-9	CLAUDIO GARCIA DOTO	JULHO	FALTA DE RECADASTRAMENTO
090185-9	CLEONICE APARECIDA MEIRA	JUNHO	FALTA DE RECADASTRAMENTO
010550-6	DARCI RODRIGUES DA SILVA	JULHO	FALTA DE RECADASTRAMENTO
016813-8	DAVID APARECIDO NUNES	JANEIRO	FALTA DE RECADASTRAMENTO
090230-0	DAVINA BARRETO DE ANDRADE	MAIO	FALTA DE RECADASTRAMENTO
015672-7	DELICIA MARIA DE OLIVEIRA	JULHO	FALTA DE RECADASTRAMENTO
090334-8	DIRCE BARBOSA MAXIMO	JUNHO	FALTA DE RECADASTRAMENTO
030636-0	DIRCEU PEDRO PEIXOTO	JULHO	FALTA DE RECADASTRAMENTO
008785-1	DJALMA DE OLIVEIRA	JULHO	FALTA DE RECADASTRAMENTO
026526-3	DORA REGINA MASSOT GONCALVES	JULHO	FALTA DE RECADASTRAMENTO
016955-8	DULCINHA JUNQUEIRA SILVA	JULHO	FALTA DE RECADASTRAMENTO
021656-5	EDITE MARIA DA SILVA	MARÇO	FALTA DE RECADASTRAMENTO
026878-2	EDUARDO JACINTHO	JULHO	FALTA DE RECADASTRAMENTO
091288-2	ELIANA TEIXEIRA BIN	JULHO	FALTA DE RECADASTRAMENTO
004672-2	ERCI GUIMARAES MARTINS	JULHO	FALTA DE RECADASTRAMENTO
010693-4	ESTER M GADONI GIOVANNI BORGES	JULHO	FALTA DE RECADASTRAMENTO
000710-8	FLORELIS TEDESCHI	JULHO	FALTA DE RECADASTRAMENTO
008015-0	FLORIANO ANTONIO VALLIM	JULHO	FALTA DE RECADASTRAMENTO

030648-3	FRANCISCA I FURTADO PEIXOTO	JULHO	FALTA DE RECADASTRAMENTO
003544-8	FRANCISCO ORLANDO DE MELO	JULHO	FALTA DE RECADASTRAMENTO
011814-1	GESSE GARCIA DA SILVA	JULHO	FALTA DE RECADASTRAMENTO
021918-1	GRACA NASARE DA SILVA NOGUEIRA	OUTUBRO	FALTA DE RECADASTRAMENTO
091597-9	IDALVINA SANTOS DOS REIS	JULHO	FALTA DE RECADASTRAMENTO
001395-3	IMACULADA FERREIRA DE ANDRADE	MAIO	FALTA DE RECADASTRAMENTO
024152-2	INES FATIMA FLORENCIO LONGUI	JULHO	FALTA DE RECADASTRAMENTO
011713-7	IVAN SANTANA DE OLIVEIRA	JULHO	FALTA DE RECADASTRAMENTO
001464-0	IVAN VILELA DOS SANTOS	JULHO	FALTA DE RECADASTRAMENTO
021317-7	IVETE MARIA FONSECA SANT ANA	JULHO	FALTA DE RECADASTRAMENTO
015030-7	IZABEL FELIX DA COSTA	JULHO	FALTA DE RECADASTRAMENTO
027055-9	JAIRO MELLIS PIRES	JULHO	FALTA DE RECADASTRAMENTO
022564-3	JANETE APARECIDA MARTINS	JULHO	FALTA DE RECADASTRAMENTO
020126-1	JOCY C ZENORINI MURTA	JULHO	FALTA DE RECADASTRAMENTO
015135-3	JOSE AFONSO SILVA	JULHO	FALTA DE RECADASTRAMENTO
090460-3	JOSE BENEDICTO DE ARRUDA	JULHO	FALTA DE RECADASTRAMENTO
002281-1	JOSE CUSTODIO DE SOUZA	ABRIL	FALTA DE RECADASTRAMENTO
004843-1	JOSE CUSTODIO DO NASCIMENTO	JULHO	FALTA DE RECADASTRAMENTO
001165-0	JOSE DE OLIVEIRA	JULHO	FALTA DE RECADASTRAMENTO
012160-5	JOSE GERALDO COSTA	JUNHO	FALTA DE RECADASTRAMENTO
013023-8	JOSE PAULO TREVISAN	JULHO	FALTA DE RECADASTRAMENTO
015738-3	JOSE RIBAMAR GOMES DA SILVA	SETEMBRO	FALTA DE RECADASTRAMENTO
005699-5	JOSE ROBERTO COPPINI	JULHO	FALTA DE RECADASTRAMENTO
090504-9	JOSE ROBERTO GOMES	JUNHO	FALTA DE RECADASTRAMENTO
034998-8	JOSE TARCISIO MUSSI	JULHO	FALTA DE RECADASTRAMENTO
016678-8	JOSILEA APARECIDA NUNES SABOIA	SETEMBRO	FALTA DE RECADASTRAMENTO
090657-4	JULIA VITORIA M DE MENDONCA	MAIO	FALTA DE RECADASTRAMENTO
016344-7	JULIANO CORDEIRO MACHADO	JULHO	FALTA DE RECADASTRAMENTO
016401-1	LENAIDE GOMES DA SILVA	JULHO	FALTA DE RECADASTRAMENTO
015300-4	LEOPOLDINA SOUZA DA SILVA	MAIO	FALTA DE RECADASTRAMENTO
036101-7	LUCIANA ARROJO SALLES	JUNHO	FALTA DE RECADASTRAMENTO
090220-3	LUIZA AMABILE ZAMPIERI	JULHO	FALTA DE RECADASTRAMENTO
030531-4	LUZIA APARECIDA DE OLIVEIRA	JULHO	FALTA DE RECADASTRAMENTO
011681-4	MANOEL HONORIO DE CARVALHO	JULHO	FALTA DE RECADASTRAMENTO

091269-6	MARCELO SANTOS DANTAS JUNIOR	JUNHO	FALTA DE RECADASTRAMENTO
091270-1	MARCELO SANTOS DANTAS NETO	MARÇO	FALTA DE RECADASTRAMENTO
015980-6	MARCOS ALEXANDRE RINALDI ROSA	JULHO	FALTA DE RECADASTRAMENTO
024353-2	MARIA ADAILDE DO NASCIMENTO	JULHO	FALTA DE RECADASTRAMENTO
091563-6	MARIA AFRA COSTA	MAIO	FALTA DE RECADASTRAMENTO
016686-9	MARIA ANTONIA DE SOUSA MOTA	JULHO	FALTA DE RECADASTRAMENTO
015950-5	MARIA AP DE OLIVEIRA VIDAL	JULHO	FALTA DE RECADASTRAMENTO
021759-5	MARIA AP DE S CONSTANTINO	JULHO	FALTA DE RECADASTRAMENTO
006083-7	MARIA APPARECIDA DA COSTA	JULHO	FALTA DE RECADASTRAMENTO
003282-2	MARIA DA CONCEICAO PADILHA	JULHO	FALTA DE RECADASTRAMENTO
090735-0	MARIA DA N WOJCIECHOWSKI	MAIO	FALTA DE RECADASTRAMENTO
016610-2	MARIA DE FATIMA OLIVEIRA	JULHO	FALTA DE RECADASTRAMENTO
001771-1	MARIA DE L DA C AUGUSTO	JULHO	FALTA DE RECADASTRAMENTO
091426-6	MARIA DE LOURDES BRUSSI	JUNHO	FALTA DE RECADASTRAMENTO
090794-4	MARIA DE LOURDES G FAGANELLO	MAIO	FALTA DE RECADASTRAMENTO
005471-5	MARIA FATIMA OLIVEIRA	JULHO	FALTA DE RECADASTRAMENTO
091183-6	MARIA HELENA AMBROSIO	JUNHO	FALTA DE RECADASTRAMENTO
090411-6	MARIA MOREIRA DE JESUS	JUNHO	FALTA DE RECADASTRAMENTO
091619-5	MARIA NAZARE CEZAR	JULHO	FALTA DE RECADASTRAMENTO
027137-7	MARIA NEUSA SOARES PAVAN	JULHO	FALTA DE RECADASTRAMENTO
009539-9	MARIA STELLA ANA DE AGAZIO	JULHO	FALTA DE RECADASTRAMENTO
007165-8	MARISA MARCON	JULHO	FALTA DE RECADASTRAMENTO
022067-7	MARLENE MATIAS	JULHO	FALTA DE RECADASTRAMENTO
016109-7	MARLENE SATURNINO DE JESUS	JUNHO	FALTA DE RECADASTRAMENTO
003447-6	MARLI ANTUNES DE CASTRO	JULHO	FALTA DE RECADASTRAMENTO
008328-9	MARLI DA SILVA PEDROSO	FEVEREIRO	FALTA DE RECADASTRAMENTO
090868-1	MATHEUS SANTOS PINTO	SETEMBRO	FALTA DE RECADASTRAMENTO
005038-9	MAURA ALVES DE SOUZA	JULHO	FALTA DE RECADASTRAMENTO
006917-4	MAURA ALVES DE SOUZA	JULHO	FALTA DE RECADASTRAMENTO
091220-6	MIGUEL LIMA SANTOS	JULHO	FALTA DE RECADASTRAMENTO
090938-6	NAIDE AZEVEDO DE ALMEIDA	JUNHO	FALTA DE RECADASTRAMENTO
001720-8	NAIR DE PAULA VIERA DA SILVA	JUNHO	FALTA DE RECADASTRAMENTO
091593-7	NALVA PAES DA SILVA	JULHO	FALTA DE RECADASTRAMENTO
006184-1	NEIDE T FREGONESI ALONSO	JULHO	FALTA DE RECADASTRAMENTO

030132-8	NILSE M RODRIGUES PEREIRA	JULHO	FALTA DE RECADASTRAMENTO
091271-9	NOAH SANTOS DANTAS	OUTUBRO	FALTA DE RECADASTRAMENTO
022207-7	NOBUKO GONDO	JULHO	FALTA DE RECADASTRAMENTO
002828-1	ODORICO VICENTE DA SILVA	JUNHO	FALTA DE RECADASTRAMENTO
011225-0	PEDRO ERIVALDO DOS SANTOS	JULHO	FALTA DE RECADASTRAMENTO
005695-3	PEDRO SERGIO FIDELIS MARQUES	JULHO	FALTA DE RECADASTRAMENTO
022867-5	PETRIA ANGELA DE J R RUY	JULHO	FALTA DE RECADASTRAMENTO
008258-4	RAUL CONCEICAO	JULHO	FALTA DE RECADASTRAMENTO
007205-2	REGINA CELIA BROSSI	MAIO	FALTA DE RECADASTRAMENTO
005429-4	SANAE SAKAE YATABE	JUNHO	FALTA DE RECADASTRAMENTO
021302-0	SANDRA REGINA MARINI	JULHO	FALTA DE RECADASTRAMENTO
007206-0	SEBASTIANA SANTOS GUIMARAES	JUNHO	FALTA DE RECADASTRAMENTO
016699-0	SHIGUEYUKI NOMOTO	JULHO	FALTA DE RECADASTRAMENTO
091020-4	SIDNEI MOLER	JUNHO	FALTA DE RECADASTRAMENTO
007978-7	SILVANA DE GODOY PASSOS	JULHO	FALTA DE RECADASTRAMENTO
024564-9	SONIA MARIA VADNAL GASTALDO	JULHO	FALTA DE RECADASTRAMENTO
023071-9	SUELI APARECIDA DA SILVA	JULHO	FALTA DE RECADASTRAMENTO
090963-7	TANIA CRISTINA PIRES ANTONIETO	JULHO	FALTA DE RECADASTRAMENTO
016459-0	TATIANE DA SILVA	JULHO	FALTA DE RECADASTRAMENTO
007499-9	TERESA BUENO CASAQUE	JULHO	FALTA DE RECADASTRAMENTO
007463-0	TERESA DE JESUS SANTOS	JULHO	FALTA DE RECADASTRAMENTO
091297-1	TOSHIE CLAUDETE KUHARA PIRANI	JULHO	FALTA DE RECADASTRAMENTO
091284-0	VALTER JOSE GONCALVES	JULHO	FALTA DE RECADASTRAMENTO
090684-1	VERA LUCIA BOIN	JUNHO	FALTA DE RECADASTRAMENTO
009051-9	VERANGELA RAPOSO GRAZIOLI	JULHO	FALTA DE RECADASTRAMENTO
002921-1	VICENTE JOSE DOS SANTOS	JULHO	FALTA DE RECADASTRAMENTO
015659-9	VILMA MARGONARI RUSSO	JULHO	FALTA DE RECADASTRAMENTO
091449-4	VITOR MIGUEL DE SIQUEIRA GOMES	JUNHO	FALTA DE RECADASTRAMENTO
090763-5	WALTER JOAQUIM MENDONCA	JULHO	FALTA DE RECADASTRAMENTO
016411-8	WLADEMIR ANTUNES	JUNHO	FALTA DE RECADASTRAMENTO
091596-1	YASMIN MARTINS DA SILVA	MAIO	FALTA DE RECADASTRAMENTO

**PORTARIAS ASSINADAS PELO SR. DIRETOR SUPERINTENDENTE**  
**PORTARIA Nº 5257/2024-SBCPREV**

I- Conceder, o benefício de pensão por morte ao(s) dependente(s) a seguir relacionado(s), consignado na alínea "a", inciso II, do artigo 11 combinado com os termos dos artigos 21 a 30, da Lei Complementar Municipal nº 14 de 13 de dezembro de 2019, a partir de 05 de junho de 2024, em decorrência do óbito do(a) segurado(a) Sr(a) **ADELAIDOTEIXEIRA DE ALMEIDA**, Matrícula Nº **2513**, ocorrido em **05/06/2024**.

II- Os proventos calculados nos termos da legislação acima mencionada

correrão à conta do SBCPrev - Instituto de Previdência do Município de São Bernardo do Campo.

III- A revisão ou atualização dos proventos relativos à pensão por morte ficarão sujeitos aos mesmos índices estabelecidos pelo Regime Geral de Previdência Social - RGPS

NOME DO BENEFICIÁRIO(A)	CPF	PARENTESCO
ROSALINA BELARMINO DE ALMEIDA	192.764.858-05	CÔNJUGE

**PORTARIA Nº 5258/2024-SBCPREV**

I- Conceder, o benefício de pensão por morte ao (s) dependente (s) a seguir relacionado(s), consignado na alínea "a", inciso II, do artigo 11 combinado com os termos dos artigos 21 a 30, da Lei Complementar Municipal nº 14 de 13 de dezembro de 2019, a partir de 28 de maio de 2024, em decorrência do óbito do(a) segurado(a) Sr (a) **CRISTINAOLINDA GRANHA LOPES**, Matrícula Nº **27848**, ocorrido em **28/05/2024**.

II- Os proventos calculados nos termos da legislação acima mencionada correrão à conta do SBCPrev - Instituto de Previdência do Município de São Bernardo do Campo.

III- A revisão ou atualização dos proventos relativos à pensão por morte ficarão sujeitos aos mesmos índices estabelecidos pelo Regime Geral de Previdência Social - RGPS

NOME DO BENEFICIÁRIO(A)	CPF	PARENTESCO
GERSON SAMPAIO LOPES	637.794.718-68	CÔNJUGE

**INDEFERIMENTO**

Indeferindo a **MAURA SILVA PIRES** -matrícula **8.331-0**, por meio do **PR.2679/2018**, o pedido de isenção de imposto de renda por não atendimento às disposições consignadas na legislação de regência: Lei nº 7.713/1988, art. 6º, inciso XIV; Lei 8.541/1992, art. 47; Lei 9.250/1995, § 2º do artigo 30 e Lei nº 11.052/2004, art. 6º, inciso XIV.

**HOMOLOGAÇÃO DO CÁLCULO DO BENEFÍCIO DE PENSÃO POR MORTE**

PROCESSO	ORIGEM	NOME
PR.0356/2024	SBCPREV	ROSALINA BELARMINO DE ALMEIDA
PR.0334/2024	SBCPREV	GERSON SAMPAIO LOPES

**HOMOLOGAÇÃO DO ENCERRAMENTO DO BENEFÍCIO DE APOSENTADORIA**

PROCESSO	ORIGEM	NOME
PR.4797/2018	SBCPREV	ADOZINIA ADELIA DE SOUZA
PR.5957/2018	SBCPREV	MILTON JUSTINIANO DE CASTRO
PR.5973/2018	SBCPREV	TEREZA MARIA DE FREITAS BONFANTI
PR.8702/2018	SBCPREV	DÉCIO ANTONIO TOCHETTI
PR.1440/2018	SBCPREV	DEOLINDA NAKANO

**COMUNICADO DE FALECIMENTO Nº 30/2024**

MAT.	NOME	BENEFÍCIO	DATA DO FALECIMENTO	CPF
5.036-3	DEOLINDA NAKANO	APOSENTADORIA	17/07/2024	058.016.568-04
9.219-7	ADOZINIA ADÉLIA DE SOUZA	APOSENTADORIA	18/07/2024	953.150.988-34
10.926-7	MILTON JUSTINIANO DE CASTRO	APOSENTADORIA	21/07/2024	074.045.638-52
11.121-2	DÉCIO ANTONIO TOCHETTO	APOSENTADORIA	06/07/2024	607.329.708-49
23-224-0	TEREZA MARIA DE FREITAS BONFANTI	APOSENTADORIA	24/04/2024	940.675.038-49

**MARCELO AUGUSTO ANDRADE GALHARDO**

Diretor Superintendente do Instituto de Previdência do Município de São Bernardo do Campo

**Administração Indireta**  
**Faculdade de Direito de São Bernardo do Campo**

**GFD.1.1 - ASSESSORIA**

**PORTARIA GFD Nº 432, de 30 de julho de 2024**

Dispõe sobre a cessão de uso de dependências de imóvel de propriedade da Faculdade de Direito de São Bernardo do Campo, Autarquia Municipal, objeto do Termo de Cessão de Uso nº 02/2024.

**SFD.103 - SEÇÃO DE ADMINISTRAÇÃO**

**COMUNICA CONTRATAÇÃO DE ESTAGIÁRIO - PROCESSO**

**ADMINISTRATIVO Nº 042/2021**

**Edital Nº 01/2024**

NOME	MATRÍCULA	CLASSIF.	PERÍODO	ANO	LOCAL ESTÁGIO	DATA INÍCIO
Marcella Geraldini	25068	5º	Manhã	2	Orientação	29/07/2024
Marcondes Salgado					Jurídica	

**PORTARIA Nº 927/2024-SA**

I - Cessa os efeitos da Portaria nº 918/2024 que designou a servidora **Camila Cristina Da Cruz**, matrícula 663, Assistente Administrativo Autárquico IV - referência "15D", para exercer, em substituição, o cargo, em comissão, de Chefe de Seção e Pós Graduação - SFD 107, referência "S", a partir de 29 de julho de 2024.

**PORTARIA Nº 928/2024-SA**

I - Designa o servidor Glauco Benjamin de Souza Fernandes, matrícula nº

769, Encarregado de Segurança Patrimonial, referência "J", para exercer, em substituição, o cargo em comissão, de Chefe de Seção de Administração - SFD. 103, referência "S", no período de 05 a 19 de agosto de 2024;

II - Designa a servidora Thaís Leão Moro, matrícula nº 726, Assistente Administrativo Autárquico II, referência "13B", para exercer, em substituição, o cargo em comissão, de Encarregada de Vigilância Patrimonial - SFD. 103.3, referência "J", no período de 05 a 19 de agosto de 2024;

#### SFD.109 - SEÇÃO DE COMPRAS E CONTRATOS

Em cumprimento à Lei Orgânica do Município de São Bernardo do Campo, de 5 de abril de 1990, à Lei Federal nº 8.666/93 e à Lei Federal nº 14.133/21, a Faculdade de Direito de São Bernardo do Campo, Autarquia Municipal, faz publicar, por meio da SFD-109 (Seção de Compras e Contratos), o(s) extrato(s) abaixo discriminado(s):

##### TERMO DE

ADITAMENTO Nº: 41/2024

CONTRATO Nº: 17/2023

PROCESSO Nº: 56/2023

FUNDAMENTO: Artigos 57, inciso IV; 65, "caput", inciso I, alíneas "a" e "b", e § 1º; 57, § 1º, inciso III; 78, inciso XIV, da Lei Federal nº 8.666/1993, c/c Artigo 73, inciso VI, alínea "b", da Lei nº 9.504/1997.

CONTRATADA: WIDE DIGITAL E TECNOLOGIA S.A.

CNPJ: 07.977.092/0001-03

OBJETO: Locação de: a) totens, linha vertical, monitor de 50 (cinquenta) polegadas, de propriedade da empresa contratada; e b) televisores corporativos, monitor de 50 (cinquenta) polegadas, de propriedade da empresa contratada, incluídos os respectivos softwares de publicação, em espaços a serem cedidos no interior do campus da Faculdade de Direito de São Bernardo do Campo, conciliados com conteúdo pedagógico, eventos institucionais, divulgação de campanhas, comunicados e avisos para a Comunidade Acadêmica e público geral, aliados à sustentabilidade e segurança na disseminação das informações, além da modernidade do campus da Instituição de Ensino Superior.

VALOR: R\$ 3.633,74 (três mil, seiscentos e trinta e três reais e setenta e quatro centavos), para o período de 07/10/2024 a 27/12/2024 (caso as Eleições Municipais finalizem no 1º turno); ou R\$ 2.691,66 (dois mil, seiscentos e noventa e um reais e sessenta e seis centavos), para o período de 28/10/2024 a 27/12/2024 (caso as Eleições Municipais finalizem no 2º turno).

VIGÊNCIA: 28/07/2024 a 27/12/2024

ASSINATURA: 26/07/2024

PROCESSO DE COMPRA E/OU SERVIÇO Nº 31/2023 - Termo de Confissão e Pagamento de Dívida nº 1/2024 - Partes: Faculdade de Direito de São Bernardo do Campo e E.A. SERVIÇOS DE COBRANÇA LTDA., inscrita no CNPJ/MF sob o nº 25.992.226/0001-47 - Fundamento: Artigo 22 do Decreto-Lei nº 4.657/1942 (LNDB), bem como no parágrafo único do artigo 2º e no "caput" do artigo 116 da Lei nº 8.666/1993, c/c os artigos 186 e 927 do Código Civil - Vigência: 26 de julho de 2024 e finalizará em 28 de fevereiro de 2025.

Michelle H. A. de Mello

Chefe da Seção de Compras e Contratos

.....